

DIÁRIO OFICIAL



do Estado de Mato Grosso ANO CXXX - CUIABÁ quinta-feira, 07 de Janeiro de 2021 N° 27.910

PODER EXECUTIVO

ATO DO GOVERNADOR

DIVERSOS

ATO Nº 60/2021

O GOVERNADOR DO ESTADO DE MATO GROSSO E O DIRETOR-PRESIDENTE DO MATO GROSSO PREVIDÊNCIA, no uso de suas atribuições legais, e tendo em vista o que consta do Processo nº 415280/2020, do Mato Grosso Previdência, resolvem Retificar, em parte, o Ato Governamental nº 14.484/2016, de 02.12.2016, publicado no Diário Oficial de mesma data, retificado pelo Ato Governamental nº 14.982/2017, de 12.01.2017, publicado no Diário Oficial de mesma data, referente a Aposentadoria da Srª. **NARDETT TEREZINHA MORAIS DA SILVA SOUSA**, portadora do RG nº 0259461-7/SSP-MT, para considerá-la aposentada nos termos do referido Ato, porém, no Nível "12", com efeitos financeiros a partir de 21.06.2018.

Palácio Paiaguás, em Cuiabá - MT, 07 de janeiro de 2021.

MAURO MENDES
Governador do Estado

ÉRICO PEREIRA DE ALMEIDA
Diretor-Presidente em Substituição - MTPREV
(original assinado)

ATO Nº 61/2021

O GOVERNADOR DO ESTADO DE MATO GROSSO E O DIRETOR-PRESIDENTE DO MATO GROSSO PREVIDÊNCIA, no uso de suas atribuições legais, e tendo em vista o que consta do Processo nº 524044/2018, da Secretaria de Estado de Segurança Pública, resolvem Retificar, em parte, o Ato Governamental nº 23.628/2018, de 02.03.2018, publicado no Diário

Oficial de mesma data, referente a Aposentadoria da Srª. **LUCINEIDE MARIA OLIVEIRA DE SOUZA**, portadora do RG nº 03796442/SSP-MT, para considerá-la aposentada nos termos do referido Ato, porém, no Nível "12".

Palácio Paiaguás, em Cuiabá - MT, 07 de janeiro de 2021.

MAURO MENDES
Governador do Estado

ÉRICO PEREIRA DE ALMEIDA
Diretor-Presidente em Substituição - MTPREV
(original assinado)

PARA COMBATER A COVID-19

E CUIDAR DE VOCÊ,

O GOVERNO DE MATO GROSSO

COMPROU TESTES RÁPIDOS

11 VEZES MAIS BARATOS

E MEDICAMENTOS PARA

O TRATAMENTO PRECOCE.

Para todas as cidades do estado, o Governo distribuiu 300 mil testes rápidos, além de Kit Covid para as prefeituras que solicitaram.

Na Baixada Cuiabana, região mais impactada pela pandemia, colocou em funcionamento o Centro de Triagem Covid-19 para pacientes com sintomas leves, que realiza testes rápidos e consultas médicas, além de tomografia e distribuição de medicamentos para os casos necessários.



GOVERNO DO ESTADO DE MATO GROSSO

SEPLAG
SECRETARIA DE ESTADO DE PLANEJAMENTO
E GESTÃO

IOMAT
SUPERINTENDÊNCIA DA IMPRENSA OFICIAL
DO ESTADO DE MATO GROSSO

CENTRO POLÍTICO ADMINISTRATIVO
Rua Júlio Domingos de Campos
CEP 78050-970 Cuiabá - Mato Grosso
CNPJ(MF) 03.507.415/0004-97
FONE: (65) 3613-8000

E-mail:
publica@iomat.mt.gov.br

Visite nosso Portal:
www.iomat.mt.gov.br

Acesse o Portal E-Mato Grosso
www.mt.gov.br

Mauro Mendes Ferreira
Governador do Estado

Otaviano Olavo Pivetta
Vice-Governador

Secretário-Chefe da Casa Civil Mauro Carvalho Junior
Secretário-Chefe de Gabinete do Governador Jordan Espindola dos Santos
Secretário de Estado de Agricultura Familiar Silvano Ferreira do Amaral
Secretária de Estado de Assistência Social e Cidadania Rosamaria Ferreira de Carvalho
Secretário de Estado de Ciência, Tecnologia e Inovação Nilton Borges Borgato
Secretário de Estado de Cultura, Esporte e Lazer Alberto Machado
Secretário de Estado de Desenvolvimento Econômico Cesar Alberto Miranda Lima dos Santos Costa
Secretário de Estado de Educação Alan Resende Porto
Secretário de Estado de Fazenda Rogério Luiz Gallo
Secretário de Estado de Infraestrutura e Logística Marcelo de Oliveira e Silva
Secretária de Estado de Meio Ambiente Mauren Lazzaretti
Secretário de Estado de Planejamento e Gestão Basílio Bezerra Guimarães dos Santos
Secretário de Estado de Saúde Gilberto Gomes de Figueiredo
Secretário de Estado de Segurança Pública Alexandre Bustamante dos Santos
Procurador-Geral do Estado Francisco de Assis da Silva Lopes
Secretário Controlador-Geral do Estado Emerson Hideki Hayashida

SECRETARIAS

SEPLAG

SECRETARIA DE ESTADO DE PLANEJAMENTO E GESTÃO

ATO ADMINISTRATIVO Nº. 1619/SEPLAG/2020

A **SECRETÁRIA ADJUNTA DE GESTÃO DE PESSOAS**, no uso de suas atribuições legais, considerando o art. 3º, inciso II, da Lei Complementar nº 239, de 28 de dezembro de 2005; Portaria nº 084/2020/SEPLAG, publicada no Diário Oficial do Estado de 17 de setembro de 2020; considerando o disposto na LC 607/2018; considerando a decisão judicial exarada no processo em tramite no Mandado de Segurança nº 1008708-18.2020.8.11.0041 5ª Vara Especializada Da Fazenda Pública De Cuiabá; considerando o disposto no **processo administrativo 337038/2020**.

Resolve: **Art. 1º RETIFICAR O ATO ADMINISTRATIVO Nº. 1222/SEPLAG/2020**, publicado no Diário Oficial do Estado de **28/09/2020**, na página **08**, que **concedeu REDUÇÃO DE REGIME DE TRABALHO** a servidora DOMICÍLIA AUGUSTA DA SILVA lotados na **Secretaria de Estado de Educação - SEDUC** conforme disposto abaixo:

ONDE SE LÊ:

Conceder a redução do regime de trabalho de 40 (quarenta) horas semanais para 20 (vinte) horas semanais, sem compensação de horário e sem prejuízo da remuneração da servidora DOMICÍLIA AUGUSTA DA SILVA, matrícula funcional 95394/1, cargo, Prof. Educ. Básica, lotada na Secretaria de Estado Educação - SEDUC.

LEIA-SE:

Conceder a redução do regime de trabalho de **30 (trinta) horas semanais para 15 (quinze) horas** semanais, sem compensação de horário e sem prejuízo da remuneração da servidora DOMICÍLIA AUGUSTA DA SILVA, matrícula funcional 95394/1, cargo, Prof. Educ. Básica, lotada na Secretaria de Estado Educação - SEDUC.

ONDE SE LÊ:

Considerando a decisão judicial exarada no processo em tramite no Mandado de Segurança nº

LEIA-SE:

Considerando a decisão judicial exarada no processo em tramite no Mandado de Segurança nº

Art. 2º Este Ato Administrativo entra em vigor na data de sua publicação.

Secretaria de Estado de Planejamento e Gestão, em Cuiabá, 10 de novembro de 2020.

ORIGINAL ASSINADO
MIRAMAR JANUÁRIO DE OLIVEIRA
Secretária Adjunta de Gestão de Pessoas
SEPLAG/MT

EXTRATO DO PRIMEIRO TERMO ADITIVO AO CONTRATO Nº 022/2020/SEPLAG

PROCESSO: 446247/2020

DAS PARTES: SECRETARIA DE ESTADO DE PLANEJAMENTO E GESTÃO e a EMPRESA KASPRZAK & STRALIOTTO LTDA-ME.

DO OBJETO: O presente Termo Aditivo tem por finalidade o aditivo de 25 % de QUANTITATIVO do contrato nº 022/2020/SEPLAG, que altera as seguintes Cláusulas: **CLÁUSULA QUARTA - DO VALOR DO CONTRATO, a CLÁUSULA DÉCIMA QUINTA - DA DOTAÇÃO ORÇAMENTÁRIA**. O referido contrato tem como objeto a contratação de empresa especializada em fornecimento de plantas e grama para paisagismo, incluindo plantio e manutenção, a fim de atender as necessidades da unidade da Prefeitura do Centro Político e Administrativo, bem como a Secretaria de Estado de Planejamento e Gestão-SEPLAG e suas unidades administrativas.

DA ALTERAÇÃO: Fica alterado o "caput" da **CLÁUSULA QUARTA - DO VALOR DO CONTRATO** que passa a vigorar com a seguinte redação: **CLÁUSULA QUARTA - DO VALOR DO CONTRATO**. Fica acrescido o quantitativo de 25% (vinte e cinco por cento) de cada item, com variação para menos e respeitando-se limite de 25%. O aumento quantitativo corresponde ao valor total de R\$ 27.410,50 (Vinte e sete mil e quatrocentos e dez reais e cinquenta centavos). Com esse aumento o valor do contrato passará ser de R\$ 139.314,00 (Cento e trinta e nove mil, trezentos e quatorze reais) com efeitos a partir da assinatura deste termo aditivo.

DA DOTAÇÃO ORÇAMENTÁRIA: As despesas decorrentes do presente Termo Aditivo correrão com a seguinte dotação orçamentária:

U.O	PROJ./ATIVIDADE	DESPESA	FONTE	VALOR
30101	2558	33.90.39	100	R\$ 139.314,00

DA RATIFICAÇÃO: Ficam ratificadas todas as Cláusulas iniciais.

DA DATA: Cuiabá, 28 de dezembro de 2020.

ASSINAM: Sr. Basílio Bezerra Guimarães dos Santos - Secretário de Estado de Planejamento e Gestão - CONTRATANTE e o Sr. Lucas Mariano Kasprzak - CONTRATADA

EXTRATO DO PRIMEIRO TERMO ADITIVO AO CONTRATO Nº 023/2020/SEPLAG

PROCESSO: 446233/2020

DAS PARTES: SECRETARIA DE ESTADO DE PLANEJAMENTO E GESTÃO e a EMPRESA KASPRZAK & STRALIOTTO LTDA-ME.

DO OBJETO: O presente Termo Aditivo tem por finalidade o aditivo de 25 % de QUANTITATIVO do contrato nº 023/2020/SEPLAG, que altera as seguintes Cláusulas: **CLÁUSULA QUARTA - DO VALOR DO CONTRATO, a CLÁUSULA DÉCIMA QUARTA - DA DOTAÇÃO ORÇAMENTÁRIA**. O referido contrato tem como objeto a contratação de empresa especializada em fornecimento de plantas para paisagismo, vasos e acessórios, incluindo plantio e manutenção, com a finalidade de atender a unidade da Prefeitura do Centro Político e Administrativo, bem como a Secretaria de Estado de Planejamento e Gestão-SEPLAG.

DA ALTERAÇÃO: Fica alterado o "caput" da **CLÁUSULA QUARTA - DO VALOR DO CONTRATO** que passa a vigorar com a seguinte redação: **CLÁUSULA QUARTA - DO VALOR DO CONTRATO**. Fica acrescido o quantitativo de 25% (vinte e cinco por cento) de cada item, com variação para menos e respeitando-se limite de 25%. O aumento quantitativo corresponde ao valor total de R\$ 77.191,78 (Setenta e sete mil cento e noventa e um reais e setenta e oito centavos). Com esse aumento o valor do contrato passará ser de R\$ 389.344,27 (Trezentos e oitenta e nove mil, trezentos e quarenta e quatro reais e vinte e sete centavos) com efeitos a partir da assinatura deste termo aditivo.

DA DOTAÇÃO ORÇAMENTÁRIA: As despesas decorrentes do presente Termo Aditivo correrão com a seguinte dotação orçamentária:

U.O	PROJ./ATIVIDADE	DESPESA	FONTE	VALOR
30101	2558	33.90.39	100	R\$ 389.344,27

DA RATIFICAÇÃO: Ficam ratificadas todas as Cláusulas iniciais.

DA DATA: Cuiabá, 28 de dezembro de 2020.

ASSINAM: Sr. Basílio Bezerra Guimarães dos Santos - Secretário de Estado de Planejamento e Gestão - CONTRATANTE e o Sr. Lucas Mariano Kasprzak - CONTRATADA

CGE

CONTROLADORIA GERAL DO ESTADO

PORTARIA Nº 0001/2021/CGE/MT

Designa servidores para compor a equipe da Controladoria Geral do Estado responsável por licitação nas modalidades Pregão, define atribuições e dá outras providências.

O SECRETÁRIO-CONTROLADOR GERAL DO ESTADO, no exercício das atribuições que lhe são conferidas pelo Decreto nº 727/24/11/2020 - Regimento Interno da CGE, considerando o artigo 3º, inciso IV da Lei Federal n. 10.520, de 17 de julho de 2002 e os artigos 21 a 25 do Decreto Estadual n. 840/2017;

RESOLVE:

Art. 1º - Os processos licitatórios na modalidade pregão, no âmbito da Controladoria Geral do Estado de Mato Grosso - CGE/MT, deverão cumprir as regras e procedimentos definidos nesta Portaria, de acordo com as atribuições previstas no Regimento Interno da CGE/MT.

Art. 2º - Designar servidores para compor equipe da Controladoria Geral do Estado com a responsabilidade de realizar as licitações na modalidade Pregão:

I - Representante Comprador - Autoridade Competente:

Emerson Hideki Hayashida

II - Pregoeiro Oficial:

Andréa Oliveira Saboia Ribeiro Wartha

III - Equipe de Apoio:

Luciana Machado Guim

Adriana Domingas Pereira

Claudimas Ladislau Martins

IV - Equipe Técnica:

André Luiz Costa Ferreira

Everton Pompeu

Art. 3º - São atribuições do Representante Comprador:

I - Determinar a abertura de licitações na modalidade pregão, para aquisição de bens e serviços comuns, mediante assinatura do edital respectivo;

II - Decidir os recursos contra os atos do pregoeiro e adjudicar o objeto, conforme o caso;

III - Homologar, revogar ou anular o procedimento licitatório;

IV - Determinar a realização dos procedimentos contratuais pertinentes;

V - Determinar a publicidade dos atos administrativos sob sua alçada.

Art. 4º - Na condução dos processos licitatórios na modalidade pregão

compete à Coordenadoria Administrativa:

I - Receber o projeto básico ou o termo de referência, devidamente autorizado pela autoridade superior, em conformidade com os critérios previstos em lei, formando o processo administrativo;

II - Elaborar as minutas dos editais e contratos, em conformidade com o pedido formulado pela unidade administrativa da CGE/MT na aquisição do bem ou serviço, utilizando, quando necessário, o assessoramento da equipe técnica;

III - Submeter à Unidade Setorial da Procuradoria-Geral do Estado as minutas de editais e contratos, para aprovação;

IV - Providenciar os ajustes e justificativas nas minutas dos editais e contratos, se necessário, em atendimento à Unidade Setorial da Procuradoria-Geral do Estado;

V - Divulgar a licitação por meio do instrumento próprio;

VI - Instruir os autos do processo licitatório;

VII - Registrar os atos dos processos de aquisição no Sistema de Aquisições Governamentais/SIAG e demais sistemas corporativos relativos à área.

Art. 5º - É atribuição do Pregoeiro Oficial a condução da fase externa das licitações na modalidade pregão, em especial aquelas previstas no artigo 21 do Decreto Estadual n. 840/2017.

Art. 6º - São atribuições da Equipe de Apoio:

I - Cumprir as determinações do Pregoeiro, assessorando-o nas atividades do Pregão;

II - Acompanhar a instrução processual, devendo providenciar os documentos pertinentes, conforme o caso;

III - Disponibilizar meios tecnológicos, estruturais e materiais para realização de pregão;

IV - Lavrar a ata da sessão de pregão e demais procedimentos, inclusive subscrição dos presentes;

V - Levar ao conhecimento do Pregoeiro qualquer ato ou informações que possam alterar os procedimentos licitatórios;

VI - Levar, por escrito, ao conhecimento da Autoridade Competente, após comunicar ao Pregoeiro, ato ou situação caracterizada como irregular;

VII - registrar os atos dos processos de aquisição nos sistemas corporativos relativos à área.

Art. 7º - São atribuições da Equipe Técnica:

I - Prestar assessoria técnica ao Pregoeiro em atividades, inclusive nas sessões de licitações, inerentes aos procedimentos licitatórios, em conjunto com a equipe de apoio;

II - Acompanhar, quando solicitado pelo Pregoeiro, a execução de audiências de pregão, no que tange aos seus aspectos técnicos, orientando sobre a correta aplicação das disposições do Termo de Referência e Mapa Comparativo de Preços, cabendo-lhes manifestação na própria sessão, ou mediante relatório encaminhado ao Pregoeiro em prazo máximo de 24 (vinte e quatro) horas.

Parágrafo único. O Pregoeiro poderá solicitar a manifestação de outros servidores não relacionados no inciso IV do artigo 2º, quanto aos aspectos técnicos do objeto licitado.

Art. 8º - A substituição do Pregoeiro está condicionada à informação nos autos do processo licitatório.

§1º Em caso de impedimento do Pregoeiro indicado, ele será substituído pelo outro Pregoeiro, que será designado em Portaria específica.

§2º Em caso de impedimento de servidor indicado para integrar a equipe de apoio, o Pregoeiro convocará substituto, dentre os demais designados na forma do inciso III, art. 2º desta Portaria.

Art. 9º - Fica vedada a manifestação oficial de agentes públicos em processo licitatório em que não tenham participado diretamente, salvo quando provocados pela Autoridade Superior.

Art. 10 - Fica a Superintendência de Gestão Sistêmica responsável por gerir todos os atos processuais relativos à publicidade da licitação, instrução processual, juntada de documentos inerente ao evento, devendo disponibilizar o processo para análise do pregoeiro, decisão da autoridade competente e demais providências.

Art. 11 - Nos processos das licitações na modalidade pregão, realizados na CGE no prazo de vigência desta portaria, deverá ser juntada uma cópia desta Portaria.

Art. 12 - Esta portaria entra em vigor na data de sua publicação.

PUBLIQUE-SE, REGISTRE-SE, CUMPRA-SE.

Cuiabá, 04 de janeiro de 2021.

Emerson Hideki Hayashida

Secretário Controlador-Geral do Estado
(Original assinado)

EMERSON HIDEKI HAYASHIDA
Secretário Controlador-Geral do Estado

PORTARIA Nº 0002/2021/CGE/MT

Designa colaboradores para exercer a função de Fiscal Titular e Fiscal Substituto do Contrato.

O SECRETÁRIO CONTROLADOR GERAL DO ESTADO, no uso de suas atribuições legais;

CONSIDERANDO que cabe ao órgão, nos termos do disposto nos artigos 67 da Lei nº. 8.666/93, e artigo 99, §3º e incisos do Decreto Estadual nº 840/2017, acompanhar e fiscalizar a execução dos contratos celebrados através de um representante da Administração;

CONDIDERANDO a normatização das atribuições da função de fiscais de contratos, conforme Portaria nº 28/2017/CGE/MT, de 25/05/2017;

CONSIDERANDO que os órgãos públicos devem manter fiscal formalmente designado durante toda a vigência dos contratos celebrados;

RESOLVE:

Art. 1º. Designar os servidores abaixo elencados, para responder pela gestão, acompanhamento, fiscalização e avaliação da execução dos contratos da CGE/MT, conforme discriminado:

Nº Contrato	Credor	Vigência	Fiscal Titular	Fiscal Substituto
010/2020	Serata Editora Gráfica e Publicidade Eirelli ME	10/11/2020 a 09/11/2021	Ligiani Khelma Silveira de Araújo	Juliane Leite de Souza
014/2020	DDMIX Terceirização Eirelli	04/01/2021 a 03/01/2022	Edevanda Silva de Moraes	Isabella Cicero de Sa Davantel Pio
016/2020	Elevamat Conservadora de Elevadores Ltda.	04/01/2021 a 03/01/2022	André Luiz Costa Ferreira	Fernando de Assis Viana
017/2020	A.W.G Comércio e Serviços Ltda.	16/12/2020 a 05/06/2021	André Luiz Costa Ferreira	Roberta Maria Amaral de Castro Pinto Penna
018/2020	Ária Sistemas de Informática Ltda.	17/12/2020 a 16/12/2021	André Luiz Costa Ferreira	Everton Pompeo de Campos

Art. 2º Esta Portaria entra em vigor na data de sua publicação, **retroagindo seus efeitos a partir da vigência dos contratos de 2020.**

REGISTRE-SE, PUBLIQUE-SE E CUMPRA-SE.

Cuiabá-MT, 05 de janeiro de 2021

EMERSON HIDEKI HAYASHIDA
Secretário Controlador-Geral do Estado

PORTARIA Nº 0072/2020/CGE/MT

O SECRETÁRIO CONTROLADOR-GERAL DO ESTADO DE MATO GROSSO, no uso das atribuições que lhe confere o artigo 3º da Lei Complementar nº. 550/2014 e, tendo em vista as atribuições conferidas pelo Art. 6º da Lei Complementar nº 112, de 1º de julho de 2002 e pelo Arts. 10, 11 e 12 do Decreto nº 1.955, de 11 de outubro de 2013, bem como pelos Arts. 3º, 4º e 5º do Decreto 2.490 de 11 de agosto de 2014,

RESOLVE:

Art. 1º - Alterar a composição da Comissão de Ética da Controladoria Geral do Estado (Art. 18 do Decreto nº 2.490/2014).

Art. 2º - Designar os seguintes servidores abaixo para composição da referida comissão:

I - Cristiane Laura de Souza, como Presidente e seu respectivo Suplente Christian Pizzatto de Moura para cumprimento de Mandato de 3 (três) anos;

II - Kristianne Marques Dias, como Membro Titular e seu respectivo Suplente André Ramos Gomes da Silva para cumprimento de Mandato de 3 (três) anos;

III - Simone Câmara Lopes como Membro Titular e seu respectivo Suplente Jair Monteiro Excórcio para cumprimento de Mandato de 3 (três) anos;

Art. 3º - Designar como Secretária Executiva da Comissão de Ética a servidora Eliana Cristina Hartmann Macedo.

Art. 4º - Esta Portaria entra em vigor na data de sua publicação com efeito retroativo à data de 28 de dezembro de 2020, revogadas as disposições em contrário.

Registre-se, Publique-se e CUMPRA-SE.

Cuiabá, 28 de dezembro de 2020.

EMERSON HIDEKI HAYASHIDA
Secretário Controlador-Geral do Estado

SEFAZ**SECRETARIA DE ESTADO DE FAZENDA****COORDENADORIA DE CONTRATOS E GESTÃO DE ATAS DE REGISTRO DE PREÇOS - CCGA/SUAC - SAAF/SEFAZ
EXTRATO DE RESCISÃO AO TERMO DE ADESÃO Nº 004/2018/SAAF/SEFAZ.****CONTRATANTE: O ESTADO DE MATO GROSSO**, por intermédio da **SECRETARIA DE ESTADO DE FAZENDA - SEFAZ.****ADERENTE: BANCO ITAÚ UNIBANCO S/A CNPJ: 60.701.190/0001-04
PROTOCOLO: 189955/2018****OBJETO:** Rescisão unilateral do Termo de Adesão n. 004/2018/SAAF/SEFAZ, originalmente celebrado entre as partes inicialmente identificadas, conforme prevê a Cláusula Onze, 11.2.1 do Termo de Adesão 004/2018/SAAF/SEFAZ.**VALIDADE:** O Termo Rescisório surtirá os efeitos legais a partir de sua assinatura. **DATA DE ASSINATURA: 04/01/2021.****ASSINAM:** pelo **Contratante, Maria Célia de Oliveira Pereira**, Secretária Adjunta de Atendimento ao Cliente e **Kleber Geraldino Ramos dos Santos** - Secretário Adjunto de Administração Fazendária e, pelo **Aderente - Banco Itaú Unibanco S.A.- Fábio Dias Shinohara e Valter Telles Do Nascimento.****COORDENADORIA DE CONTRATOS E GESTÃO DE ATAS DE REGISTRO DE PREÇOS - CCGA/SUAC - SAAF/SEFAZ
EXTRATO DO TERMO DE ADESÃO Nº 005/2020/SAAF/SEFAZ****CONTRATANTE: O ESTADO DE MATO GROSSO**, por intermédio da **SECRETARIA DE ESTADO DE FAZENDA - SEFAZ.****ADERENTE: BANCO ITAÚ UNIBANCO S/A CNPJ: 60.701.190/0001-04
PROTOCOLO: 17264/2020****OBJETO:** (...) Credenciamento de Instituições Financeiras, através de Adesão aos termos do Edital de Credenciamento n. 001/2017/SAAF/SEFAZ, autorizadas pelo Banco Central do Brasil, para prestação de serviços de arrecadação e recolhimento de tributos e outras receitas estaduais, com remuneração a preço único.**VIGÊNCIA:** A vigência terá início em **04/01/2021** e término em **04/01/2026.****DATA DE ASSINATURA: 04/01/2021****VALOR ESTIMADO GLOBAL: R\$ R\$ 4.040.455,63 (QUATRO MILHÕES E QUARENTA MIL E QUATROCENTOS E CINQUENTA E CINCO REAIS E SESSENTA E TRÊS CENTAVOS)****DOTAÇÃO ORÇAMENTÁRIA: Projeto Atividade: 2265/ 1172 / Elemento****LOTACIONOGRAMA**

A Superintendente de Gestão de Pessoas, no uso de suas atribuições legais e, considerando os termos do Ofício n. 233/2015/SUB. PATRIMÔNIO, da Procuradoria-Geral do Estado, originando o Processo n. 517699/2015;

Considerando a necessidade de efetivo cumprimento de Acórdão transitado em julgado proferido em sede de Apelação n. 125982/2013, nos autos da Ação Civil Pública a qual tramita na Vara Especializada de Ação Civil Pública e Ação Popular da Comarca de Cuiabá, sob o n. 37625-45.2012.811.0041;

Considerando que a decisão judicial determina que o Estado de Mato Grosso cumpra com a obrigação estabelecida no artigo 148 da Constituição Estadual, no sentido de publicar, trimestralmente, no Diário Oficial, o lotacionograma da Secretaria de Estado de Fazenda, com a especificação da remuneração atualizada de todos os servidores;

Considerando os termos do Decreto n. 1.093 de 17 de abril de 2012, que estabelece normas de padronização para elaboração e publicação dos lotacionogramas dos Órgãos e Entidades do Poder Executivo do Estado de Mato Grosso;

Seguem, abaixo, o Anexo I contendo o lotacionograma e o Anexo II indicando servidores de outros órgãos e poderes cedidos a SEFAZ e o Anexo III contendo a relação nominal de servidores, com respectivos cargos e subsídios.

Despesa: 3390.39.034/ Fonte: 196**ASSINAM:** pelo **Contratante, Maria Célia De Oliveira Pereira**, Secretária Adjunta de Atendimento ao Cliente e **Kleber Geraldino Ramos Dos Santos**, Secretário Adjunto de Administração Fazendária e, pelo **Aderente - Banco Itaú Unibanco S.A. - FÁBIO DIAS SHINOHARA e VALTER TELLES DO NASCIMENTO.****COORD. DE FISCALIZAÇÃO ELETRÔNICA DE TRÂNSITO - CFET
NOTIFICAÇÃO DE LANÇAMENTO**

Edital de Notificação - SNE: Sistema de Notificação Eletrônica

A CFET - Coordenadoria de Fiscalização Eletrônica de Trânsito, por intermédio desta publicação do Edital de Notificação, considera que fica (m) notificado (s) o (s) contribuinte (s) abaixo mencionado (s) a tomar (em) conhecimento de pendência (s) junto à SEFAZ-MT.

O detalhamento desta (s) pendência (s) poderá ser verificado por meio de acesso ao Portal da SEFAZ-MT (www.sefaz.mt.gov.br), no Menu "Serviços", na Pasta "Consulta de Notificação-e", onde deverão ser informados:

- 1) o número completo da Notificação;
- 2) o número do CNPJ/CPF do Contribuinte;
- 3) o código verificador (o qual deve ser solicitado por mensagem eletrônica, que deverá ser enviada somente por e-mail do contribuinte cadastrado na SEFAZ-MT, para notifica.ouvidoria@sefaz.mt.gov.br).

Contribuinte	Número Documento	Nº da Notificação
CERVEJARIA HRX	184.414.190/0014-4	418124/693/11/2020
MOHAMAD RAIEF RIDA FABR E COM DE ESSENCIAS P ARGUI	352.979.870/0013-2	419114/693/11/2020

ANEXO I

ÓRGÃO: SECRETARIA DE ESTADO DE FAZENDA - SEFAZ						
1º TRIMESTRE/2021 - SEFAZ (novembro, dezembro 2020 e janeiro/2021)						
CARREIRA	CARGO	CARGOS CRIADOS	CARGOS OCUPADOS	CARGOS VAGOS	CONTRATADOS	SUBSÍDIO
TRIBUTAÇÃO, ARRECADAÇÃO E FISCALIZAÇÃO Lei nº 681 de 18/11/2020 (art.4º)	Fiscal de Tributos Estaduais/FTE	380	378	2	0	Lei Complementar nº. 178/2004 de 09/07/2004
	Agente de Arrecadação de Tributos Estaduais-AATE	02	02	0	0	Lei Complementar nº. 673/2020 de 01/10/2020
	Agente de Fiscalização e Arrecadação de Tributos Estaduais-AFATE	750	182	568	0	Lei nº. 9049/2008 de 11/12/2008
	Agente de Administração Fazendária/AAF	164	164	0	0	
PROFISSIONAIS DA ÁREA MEIO DA ADMINISTRAÇÃO PÚBLICA DIRETA, AUTARQUICA E FUNDACIONAL, DO PODER EXECUTIVO DO ESTADO DE MATO GROSSO Lei nº 10.052 de 15/01/14	Analista Administrativo	292	291	01	0	Decreto nº 452/16 de 18/03/16
	Técnico Administrativo	91	86	05	0	Decreto nº 452/16 de 18/03/16
	Apoio Administrativo	02	02	0	0	Decreto nº 452/16 de 18/03/16
PROFISSIONAIS DO DESENVOLVIMENTO ECONÔMICO E SOCIAL Lei nº7.554 de 10/12/01	Analista de Desenvolvimento Econômico e Social/ADES	06	06	0	0	Lei nº 10050/2014 de 07/01/2014
	Técnico de Desenvolvimento Econômico e Social/TDES	05	03	02	0	Lei nº 10050/2014 de 07/01/2014
TOTAL		1.692	1.114	578	0	

ANEXO II

1º TRIMESTRE/2021 - SEFAZ (novembro, dezembro 2020 e janeiro/2021)		
SERVIDORES DE OUTROS ÓRGÃOS/ENTIDADES/PODERES CEDIDOS AO ÓRGÃO/ENTIDADE		
ÓRGÃO OU ENTIDADE CEDENTE	CARGOS	QUANTIDADE
PMMT	TENENTE CORONEL	01
SEDUC	TECNICO DESENVOLVIMENTO ECONOMICO SOCIAL	01
SEDUC	ANALISTA DE DESENVOLVIMENTO ECON.SOCIAL	03
JUCEMAT	TÉCNICO DESENVOLVIMENTO ECONOMICO SOCIAL	01
SETASC	TÉCNICO DESENVOLVIMENTO ECONOMICO SOCIAL	01
SINFRA	ANALISTA DE DESENVOLVIMENTO ECON SOCIAL	01
SESP	ANALISTA DE DESENVOLVIMENTO ECON SOCIAL	01
SESP	ASSISTENTE SISTEMA PENITENCIÁRIO	01
SESP	ANALISTA ADMINISTRATIVO	02
SEPLAG	GESTOR GOVERNAMENTAL	02
SEPLAG	ANALISTA ADMINISTRATIVO	08
PGE	ANALISTA DA PROCURADORIA GERAL DO ESTADO	01
PGE	PROCURADOR DO ESTADO	01
SEMA	ANALISTA ADMINISTRATIVO	01
UNEMAT	TÉCNICO UNIVERSITÁRIO	01
CASA CIVIL	ANALISTA ADMINISTRATIVO	01
MTI	TÉCNICO EM TI	06
	ANALISTA EM TI	31
	AGENTE TÉCNICO OPERACIONAL	04
	AGENTE ADMINISTRATIVO OPERACIONAL	04
	TÉCNICO ADM. E FINANCEIRO	09
	ANALISTA DESENVOLVEDOR	06
	ANALISTA ADM. FINANCEIRO	03
	TOTAL	90



Instituição
Governo do Estado de Mato Grosso
Departamento
Secretaria de Estado de Gestão

Página
1 / 54
Emissão
06-01-2021 10:24:22
Referência: SEAP1438P

Demonstrativo de Rendimentos dos Servidores Públicos Estaduais

Mes/Ano: 12/2020 Órgão: 9 Num. Folha: 1

Órgão: SECRETARIA DE ESTADO DE FAZENDA

Nome do Servidor	Vínculo	Tipo de Vínculo	Cargo Efetivo	Comissão/Função	Rendimentos	I.R.	C. Prev.	Líquido*
ABEL DOMINGOS PINHEIRO SIMOES	3	NOMEADO EFETIVO	ANALISTA ADMINISTRATIVO L 10052		15962,98	2734,06	2225,68	11003,24
ACYR SANTANA DE HOLLANDA	1	NOMEADO EFETIVO	AGENTE DE ADM.FAZEND LEI 9049/2008		16189,01	2422,64	2257,39	11508,98
ADAIR BAVARESCO	1	NOMEADO EFETIVO	AGENTE DE TRIBUTOS EST/LC363		24694,6	4880,02	3434,29	16380,29
ADALBERTO ARES FAVERO	1	ESTAB. CONSTIT.	AGENTE DE TRIBUTOS EST/LC363		29118,06	6031,32	3539,61	19547,13
ADALTO MARTINS CARVALHO	1	NOMEADO EFETIVO	AGENTE DE ADM.FAZEND LEI 9049/2008		16156,88	2839,74	2257,39	11059,75
ADAO BATISTA DE SOUSA	1	NOMEADO EFETIVO	AGENTE DE ADM.FAZEND LEI 9049/2008		16152,25	2944,02	2257,39	10950,84
ADELINO DE SOUZA LELIS	1	NOMEADO EFETIVO	AGENTE DE TRIBUTOS EST/LC363		29158,2	6116,09	3556,23	19485,88
ADEMAR ANDREOLA	2	EXCLUSIVAM, COMISSAO		DGA-2	9388,04	2085,58	713,1	6589,36
ADEMIL CASSEMRO DA SILVA	1	NOMEADO EFETIVO	AGENTE DE ADM.FAZEND LEI 9049/2008		15785,78	2805,8	2206,42	10773,56
ADENOR COELHO BORGES	1	NOMEADO EFETIVO	AGENTE DE ADM.FAZEND LEI 9049/2008		16137,39	2925,82	2246,61	10964,96
ADUALMA GOMES DOS REIS	1	NOMEADO EFETIVO	FISCAL DE TRIBUTOS EST/LC363		36528,61	10756,22	4438,85	21333,54
ADILSON DOS SANTOS LIMA	1	ESTAB. CONSTIT.	APOIO ADMINISTRATIVO L 10052		5663,45	288,59	792,49	4582,37
ADILSON GARCIA RUBIO	1	NOMEADO EFETIVO	FISCAL DE TRIBUTOS EST/LC363		31839,69	6604,92	4424,51	20810,26
ADILSON JOSE DA SILVA CAMPOS	1	NOMEADO EFETIVO	AGENTE DE TRIBUTOS EST/LC363		28936,38	6123,12	3544,16	19269,1
ADILSON MIKUSKA	1	NOMEADO EFETIVO	FISCAL DE TRIBUTOS EST/LC363		30831,42	6330,4	4292,87	20208,15
ADILSON SOARES DA SILVA	1	NOMEADO EFETIVO	AGENTE DE ADM.FAZEND LEI 9049/2008		16268,95	2839,74	2257,39	11171,82
ADJAIR ROQUE DE ARRUDA	1	NOMEADO EFETIVO	FISCAL DE TRIBUTOS EST/LC363		31255,4	5603,42	4358,51	21293,47
ADMILSON BATISTA DA SILVA	15	NOMEADO EFETIVO	ANALISTA ADMINISTRATIVO L 10052		12713,95	2062,49	1766,41	8885,05
ADRIANA ROBERTA RICAS LEITE	1	NOMEADO EFETIVO	FISCAL DE TRIBUTOS EST/LC363		30816,37	6278,26	4292,87	20245,24
ADRIANA VIEIRA DE ANDRADE PEDERVA	1	NOMEADO EFETIVO	ANALISTA ADMINISTRATIVO L 10052		22980,87	4559,56	3213,71	15207,6
ADRIANE APARECIDA COMERLATO	1	NOMEADO EFETIVO	AGENTE DE ADM.FAZEND LEI 9049/2008		16214,53	2944,02	2257,39	11013,12
ADRIANE VANZELLA	1	NOMEADO EFETIVO	ANALISTA ADMINISTRATIVO L 10052		13891,5	2304,81	1940,72	9645,97

Ergon

SEAP: Sistema Estadual de Administração de Pessoas
ORMTP2

Versão 6.8.0 4



Instituição
Governo do Estado de Mato Grosso
Departamento
Secretaria de Estado de Gestão

Página
2 / 54
Emissão
06-01-2021 10:24:22
Referência: SEAP1438P

Demonstrativo de Rendimentos dos Servidores Públicos Estaduais

Mes/Ano: 12/2020 Órgão: 9 Num. Folha: 1

Órgão: SECRETARIA DE ESTADO DE FAZENDA

Nome do Servidor	Vínculo	Tipo de Vínculo	Cargo Efetivo	Comissão/Função	Rendimentos	I.R.	C. Prev.	Líquido*
ADRIANO CESAR PASSARELI	2	NOMEADO EFETIVO	ANALISTA ADMINISTRATIVO L 10052		15382,66	2752,82	2144,2	10485,64
ADRIANO MOREIRA BAZILIO DE LIMA	2	NOMEADO EFETIVO	AGENTE DE ADM.FAZEND LEI 9049/2008	DGA-8 SERVIDOR	17807,17	3272,87	2257,39	12276,91
ADSON APARECIDO SANTOS	1	NOMEADO EFETIVO	AGENTE DE ADM.FAZEND LEI 9049/2008		16218,57	2735,47	2257,39	11225,71
ADYNEIA CAMPOS ARAUJO SILVA	1	NOMEADO EFETIVO	ANALISTA ADMINISTRATIVO L 10052		10892,43	2645,25	1521,61	6725,57
AGATHA FRANCIS SILVA DE SANTANA	1	NOMEADO EFETIVO	ANALISTA ADMINISTRATIVO L 10052		11354,31	1746,62	1579,43	8028,26
AGOSTINHO HIDEAKI NOHAMA	1	NOMEADO EFETIVO	FISCAL DE TRIBUTOS EST/LC363		31212,37	4429,66	4358,51	22424,2
AGUINALDO SANTOS DA GAMA	1	NOMEADO EFETIVO	AGENTE DE TRIBUTOS EST/LC363		29036,72	8401,06	3539,61	17096,05
AILON WANDERLEY FRAGA	1	NOMEADO EFETIVO	AGENTE DE TRIBUTOS EST/LC363		29435,42	5889,49	3604,49	19941,44
ALTON PARREIRA DE MENDONCA	1	NOMEADO EFETIVO	AGENTE DE TRIBUTOS EST/LC363		28989,61	5979,18	3539,61	19470,82
ALAIRCE PEREIRA DE MAGALHAES	16	EXCLUSIVAM, COMISSAO		DGA-4	5000	363,11	558,95	4077,94
ALBERTO ANTONIO CHAVES	1	NOMEADO EFETIVO	ANALISTA DESENV ECON SOCIAL L 10050		11292,32	1798,76	1579,43	7914,13
ALBERTO ANTONIO FUMES JUNIOR	1	NOMEADO EFETIVO	FISCAL DE TRIBUTOS EST/LC363		36256,03	7821,66	4424,51	24009,86
ALBERTO DA SILVA PEREIRA DOS SANTOS	1	NOMEADO EFETIVO	FISCAL DE TRIBUTOS EST/LC363		31252,64	5343,92	4358,51	21550,21
ALBERTO FERREIRA DE MORAIS	2	NOMEADO EFETIVO	AGENTE DE TRIBUTOS EST/LC363	DGA-6 SERVIDOR	27000,73	5296,04	3742,29	17962,4
ALCILENE AUXILIADORA DE MORAES	1	NOMEADO EFETIVO	TECNICO ADMINISTRATIVO L 10052		5425,87	371,12	759,62	4295,13
ALCILEY MARIA LINO FRANCO	1	EXCLUSIVAM, COMISSAO		DGA-8	1750	0	141,83	1608,17
ALDEMIR FAUSTINO DOS SANTOS	1	NOMEADO EFETIVO	ANALISTA ADMINISTRATIVO L 10052		15346,22	3454,8	2144,2	9747,22
ALDO DO PRADO JUNIOR	1	NOMEADO EFETIVO	TECNICO ADMINISTRATIVO L 10052		5633,48	424,83	788,48	4420,17
ALESSANDRA CRISTINA RIBEIRO DE AMORIM	2	NOMEADO EFETIVO	AGENTE DE TRIBUTOS EST/LC363		24686,63	5952,2	3434,29	15300,14
ALESSANDRA MARIE HORIUCHI	1	NOMEADO EFETIVO	AGENTE DE TRIBUTOS EST/LC363		25068,73	5020,86	3468,8	16561,07
ALESSANDRO CLEMIR RODRIGUES MENDES	1	NOMEADO EFETIVO	ANALISTA ADMINISTRATIVO L 10052		15347,4	2648,55	2144,2	10554,65
ALESSANDRO MARTINHO DE SOUZA JUNIOR	3	NOMEADO EFETIVO	ANALISTA ADMINISTRATIVO L 10052	DGA-8 SERVIDOR	12884,88	2119,11	1799,93	8965,84

Ergon

SEAP: Sistema Estadual de Administração de Pessoas
ORMTP2

Versão 6.8.0 4



Instituição
Governo do Estado de Mato Grosso
Departamento
Secretaria de Estado de Gestão

Página
3 / 54
Emissão
06-01-2021 10:24:22
Referência: SEAP1438P

Demonstrativo de Rendimentos dos Servidores Públicos Estaduais

Mes/Ano: 12/2020 Órgão: 9 Num. Folha: 1

Órgão: SECRETARIA DE ESTADO DE FAZENDA

Nome do Servidor	Vínculo	Tipo de Vínculo	Cargo Efetivo	Comissão/Função	Rendimentos	I.R.	C. Prev.	Líquido*
ALESSANDRO PERACCHIA MACHADO	1	NOMEADO EFETIVO	AGENTE DE TRIBUTOS EST/LC363		22883,78	4488,63	3171,74	15223,41
ALEX LUCHESI NEVES RAMOS	4	NOMEADO EFETIVO	ANALISTA ADMINISTRATIVO L 10052		11729,03	2973,6	1639,45	7115,98
ALEX SEBASTIAO DA SILVA	3	NOMEADO EFETIVO	FISCAL DE TRIBUTOS EST/LC363		31365,12	6337,01	4358,51	20689,6
ALEXANDER SILVA ORTIZ	1	NOMEADO EFETIVO	ANALISTA ADMINISTRATIVO L 10052		15353,35	2700,68	2144,2	10508,47
ALEXANDRE DE FREITAS	2	NOMEADO EFETIVO	FISCAL DE TRIBUTOS EST/LC363		30906,26	6330,4	4292,87	20282,99
ALEXANDRE MEZARI	1	NOMEADO EFETIVO	ANALISTA ADMINISTRATIVO L 10052		11302,34	1694,49	1579,43	8028,42
ALEXANDRE PAULINO MONEA	2	NOMEADO EFETIVO	FISCAL DE TRIBUTOS EST/LC363		31373,04	6493,42	4358,51	20521,11
ALEXSANDER JONNATHAN LUIZ DE CARVALH	4	EXCLUSIVAM, COMISSAO		DGA-6	2763	64,73	251,64	2446,63
ALEXSANDRO FONTES MEIRA E SILVA	1	NOMEADO EFETIVO	TECNICO ADMINISTRATIVO L 10052		8185,05	1012,02	1144,57	6028,46
ALFREDO MENEZES DE MATTOS JUNIOR	1	NOMEADO EFETIVO	AGENTE DE TRIBUTOS EST/LC363		24644,33	7180,8	3434,29	14029,24
ALICE RODRIGUES SILVA	1	NOMEADO EFETIVO	AGENTE DE ADM. FAZEND LEI 9049/2008		18497,08	3564,8	2257,39	12674,89
AUSSON NERES SOUSA	1	NOMEADO EFETIVO	AGENTE DE TRIBUTOS EST/LC363		25041,2	4968,72	3486,8	16585,68
ALZINO BERNARDES DA SILVA	1	NOMEADO EFETIVO	AGENTE DE TRIBUTOS EST/LC363		25452,15	6512,83	3539,61	15399,71
AMANDA MALDONADO DE BARROS	1	NOMEADO EFETIVO	ANALISTA ADMINISTRATIVO L 10052		10894,8	2033,19	1521,61	7340
AMARILDO BATISTA URIZZE	2	NOMEADO EFETIVO	AGENTE DE ADM. FAZEND LEI 9049/2008	DGA-8 SERVIDOR	17754,28	3377,14	2257,39	12119,75
AMAURI QURINO DAS NEVES	1	NOMEADO EFETIVO	AGENTE DE TRIBUTOS EST/LC363		24702,77	4932,15	3434,29	16336,33
AMILTON BUTZKE	2	NOMEADO EFETIVO	ANALISTA ADMINISTRATIVO L 10052		11304,7	1746,62	1579,43	7978,65
ANA CAROLINA CARVALHO GOMES	1	NOMEADO EFETIVO	ANALISTA ADMINISTRATIVO L 10052		11522,19	1847,28	1608,15	8066,76
ANA CRISTINA DE ANDRADE	5	EXCLUSIVAM, COMISSAO		DGA-5	3500	117,86	348,95	3033,19
ANA LUCIA VIEIRA ESTRELA	3	NOMEADO EFETIVO	FISCAL DE TRIBUTOS EST/LC363		30886,72	6382,54	4292,87	20211,31
ANA MARIA APARECIDA COSTA PEREIRA	2	NOMEADO EFETIVO	FISCAL DE TRIBUTOS EST/LC363		35651,02	9118,91	4358,51	22173,6
ANA MARIA CAMILO	1	NOMEADO EFETIVO	FISCAL DE TRIBUTOS EST/LC363		35753,7	7692,01	4358,51	23703,18

Ergon

SEAP: Sistema Estadual de Administração de Pessoas
ORMTP2

Versão 6.8.0 4



Instituição
Governo do Estado de Mato Grosso
Departamento
Secretaria de Estado de Gestão

Página
4 / 54
Emissão
06-01-2021 10:24:22
Referência: SEAP1438P

Demonstrativo de Rendimentos dos Servidores Públicos Estaduais

Mes/Ano: 12/2020 Órgão: 9 Num. Folha: 1

Órgão: SECRETARIA DE ESTADO DE FAZENDA

Nome do Servidor	Vínculo	Tipo de Vínculo	Cargo Efetivo	Comissão/Função	Rendimentos	I.R.	C. Prev.	Líquido*
ANA PAULA DE LIMA FLORENCO	4	EXCLUSIVAM, COMISSAO			567,74	0	42,58	525,16
ANA PAULA GONCALVES DE SIQUEIRA	1	NOMEADO EFETIVO	ANALISTA ADMINISTRATIVO L 10052		12181,04	2005,39	1701,75	8473,9
ANA PAULA MARTINS PORTO	1	EXCLUSIVAM, COMISSAO		DGA-4	5028,04	277,79	558,95	4191,3
ANA PAULA MIRAGLIA DO VAL	1	NOMEADO EFETIVO	AGENTE DE TRIBUTOS EST/LC363		25384,49	5057,92	3539,61	16786,96
ANA RITA DE CAÇA DA SILVA FREITAS	1	NOMEADO EFETIVO	ANALISTA ADMINISTRATIVO L 10052		22797,92	4598,95	2783,86	15415,11
ANA ROSA BARBOSA DA SILVA	1	NOMEADO EFETIVO	AGENTE DE ADM. FAZEND LEI 9049/2008		16197,02	2821,54	2246,61	11128,87
ANACLETO ANTUNES DE MAGALHAES	2	NOMEADO EFETIVO	AGENTE DE TRIBUTOS EST/LC363		25076,52	5020,86	3486,8	16568,86
ANDERSON CESCON DE MORAIS	1	NOMEADO EFETIVO	ANALISTA ADMINISTRATIVO L 10052		11326,24	1798,76	1579,43	7948,05
ANDERSON SANTOS PEREIRA	1	NOMEADO EFETIVO	TECNICO ADMINISTRATIVO L 10052		8194,06	1064,16	1144,57	5985,33
ANDRE ARTUR FERREIRA DE ALMEIDA	1	NOMEADO EFETIVO	FISCAL DE TRIBUTOS EST/LC363		31290,39	6389,15	4358,51	20542,73
ANDRE CARPINETTI PINTO	1	NOMEADO EFETIVO	AGENTE DE TRIBUTOS EST/LC363		24711,17	4932,15	3434,29	16344,73
ANDRE CEZAR FONSECA GEAROLA	1	NOMEADO EFETIVO	AGENTE DE ADM. FAZEND LEI 9049/2008		16082,43	2221,34	2246,61	11614,48
ANDRE DA MOTA FERNANDES	1	NOMEADO EFETIVO	AGENTE DE TRIBUTOS EST/LC363		23077,11	3474,63	3224,25	16378,23
ANDRE LUIS BENTO GONCALVES	1	NOMEADO EFETIVO	FISCAL DE TRIBUTOS EST/LC363		31843,61	6604,92	4424,51	20814,18
ANDRE LUIS DE AMORIM PRATA	1	NOMEADO EFETIVO	AGENTE DE TRIBUTOS EST/LC363		24690,13	6056,48	3434,29	15199,36
ANDRE LUIS SANTANA PIRES	1	NOMEADO EFETIVO	AGENTE DE TRIBUTOS EST/LC363		25050,43	4864,45	3486,8	16699,18
ANDRE LUIZ DAVID	1	NOMEADO EFETIVO	ANALISTA ADMINISTRATIVO L 10052	DGA-8 SERVIDOR	16951,85	3021,03	2364,7	11566,12
ANDRE LUIZ DE SIQUEIRA ARRUDA	2	NOMEADO EFETIVO	ANALISTA ADMINISTRATIVO L 10052		15393,89	2648,55	2144,2	10601,14
ANDRE NEVES FANTONI	1	NOMEADO EFETIVO	AGENTE DE TRIBUTOS EST/LC363		24580,23	4067,32	3434,29	17078,62
ANDRE SOUZA BORGES NETO	1	NOMEADO EFETIVO	AGENTE DE TRIBUTOS EST/LC363		25499,99	5110,06	3539,61	16850,32
ANDREA ANGELA VICARI WEISSHEIMER	2	NOMEADO EFETIVO	FISCAL DE TRIBUTOS EST/LC363		30814,83	6278,26	4292,87	20243,7
ANDREA MARTINS MONTEIRO DA SILVA	2	NOMEADO EFETIVO	FISCAL DE TRIBUTOS EST/LC363		28977,86	5886,87	4030,32	19060,67

Ergon

SEAP: Sistema Estadual de Administração de Pessoas
ORMTP2

Versão 6.8.0 4



Instituição
Governo do Estado de Mato Grosso
Departamento
Secretaria de Estado de Gestão

Página
5 / 54
Emissão
06-01-2021 10:24:22
Referência: SEAP1438P

Demonstrativo de Rendimentos dos Servidores Públicos Estaduais

Mes/Ano: 12/2020 Órgão: 9 Num. Folha: 1

Órgão: SECRETARIA DE ESTADO DE FAZENDA

Nome do Servidor	Vínculo	Tipo de Vínculo	Cargo Efetivo	Comissão/Função	Rendimentos	I.R.	C. Prev.	Líquido*
ANELIZA DE SAO BRAS DE OLIVEIRA PEREIRA	1	NOMEADO EFETIVO	ANALISTA ADMINISTRATIVO L 10052		15369,67	2648,55	2144,2	10576,92
ANESIA CRISTINA BATISTA	3	NOMEADO EFETIVO	FISCAL DE TRIBUTOS EST/LC363	DGA-2 SERVIDOR	35037,27	7275,88	4883,43	22877,96
ANGELICA AULER GALVAO DE BARROS	3	NOMEADO EFETIVO	ANALISTA ADMINISTRATIVO L 10052		16275,26	2906,99	2266,33	11101,94
ANGELICA WANDERMUREM SCHEIDEGGER	1	NOMEADO EFETIVO	ANALISTA ADMINISTRATIVO L 10052	DGA-3 SERVIDOR	23022,58	4559,62	3213,77	15249,19
ANIELO FERNANDES	1	NOMEADO EFETIVO	AGENTE DE TRIBUTOS EST/LC363		25078,43	5020,86	3486,8	16570,77
ANTONIO AFFONSO XAVIER DE SERPA PINTO	1	NOMEADO EFETIVO	AGENTE DE TRIBUTOS EST/LC363		25461,6	5110,06	3539,61	16811,93
ANTONIO ALVES DA SILVA	1	NOMEADO EFETIVO	FISCAL DE TRIBUTOS EST/LC363		36310,27	7717,38	4424,51	24168,38
ANTONIO AUGUSTO MINIKOSKI CARVALHO	1	NOMEADO EFETIVO	ANALISTA ADMINISTRATIVO L 10052		14815,83	3816,36	2065,71	8933,76
ANTONIO BERTAO	1	NOMEADO EFETIVO	AGENTE DE TRIBUTOS EST/LC363		29092,82	6116,09	3556,23	19420,5
ANTONIO CARLOS ANDRADE BECKER	1	NOMEADO EFETIVO	AGENTE DE TRIBUTOS EST/LC363		23566,47	6655,13	3276,76	13634,58
ANTONIO CARLOS DE OLIVEIRA	1	NOMEADO EFETIVO	ANALISTA ADMINISTRATIVO L 10052		13605,52	2293,59	1903,21	9408,72
ANTONIO CARLOS PRUDENCIO DE OLIVEIRA	1	NOMEADO EFETIVO	ANALISTA ADMINISTRATIVO L 10052		11294,71	1642,35	1579,43	8072,93
ANTONIO JOELCIO FERNANDES BARBOSA	1	NOMEADO EFETIVO	AGENTE DE ADM. FAZEND LEI 9049/2008		16156,75	2460,82	2257,39	11438,54
ANTONIO JORGE DE SA GEGER	1	NOMEADO EFETIVO	AGENTE DE ADM. FAZEND LEI 9049/2008	DGA-8 SERVIDOR	17726,96	2056,05	2257,39	13413,52
ANTONIO MARCOS ALVES PINTO	2	NOMEADO EFETIVO	ANALISTA ADMINISTRATIVO L 10052	DGA-6 SERVIDOR	14384,07	2473,56	2009,75	9900,76
ANTONIO MARCOS PEREIRA DE OLIVEIRA	1	NOMEADO EFETIVO	ANALISTA ADMINISTRATIVO L 10052		11303,61	1798,76	1579,43	7925,42
ANTONIO NUNES DE CASTRO JUNIOR	1	NOMEADO EFETIVO	AGENTE DE TRIBUTOS EST/LC363		25437,27	5110,06	3539,61	16787,6
ANTONIO SATURNINO DA CONCEICAO	1	NOMEADO EFETIVO	AGENTE DE TRIBUTOS EST/LC363		28991,22	5927,04	3539,61	19524,57
ANTONIO SERGIO DE MORAIS	2	NOMEADO EFETIVO	ANALISTA ADMINISTRATIVO L 10052	DGA-6 SERVIDOR	17538,95	3273,12	2452,2	11813,63
ANTONIO SERGIO TENUTA	1	NOMEADO EFETIVO	AGENTE DE TRIBUTOS EST/LC363		25317,93	5918,2	3539,61	15860,12
ANTONIO XAVIER MEIRA	1	NOMEADO EFETIVO	AGENTE DE ADM. FAZEND LEI 9049/2008		16218,66	2944,02	2257,39	11017,25
APARECIDA MARIA DE FRANCA SOARES	1	NOMEADO EFETIVO	AGENTE DE ADM. FAZEND LEI 9049/2008		16142,19	2925,82	2246,61	10969,76

Ergon

SEAP: Sistema Estadual de Administração de Pessoas
ORMTP2

Versão 6.8.0 4



Instituição
Governo do Estado de Mato Grosso
Departamento
Secretaria de Estado de Gestão

Página
6 / 54
Emissão
06-01-2021 10:24:22
Referência: SEAP1438P

Demonstrativo de Rendimentos dos Servidores Públicos Estaduais

Mes/Ano: 12/2020 Órgão: 9 Num. Folha: 1

Órgão: SECRETARIA DE ESTADO DE FAZENDA

Nome do Servidor	Vínculo	Tipo de Vínculo	Cargo Efetivo	Comissão/Função	Rendimentos	I.R.	C. Prev.	Líquido*
APARECIDO VALDIR DE OLIVEIRA	1	NOMEADO EFETIVO	AGENTE DE TRIBUTOS EST/LC363		29011,04	5652,39	3539,61	19819,04
AQUINO RAMOS DE SIQUEIRA	1	ESTAB. CONSTIT.	TECNICO ADMINISTRATIVO L 10052		12124,05	1893,2	1486,02	8744,83
ARLETE DE SOUZA SANTOS	1	NOMEADO EFETIVO	ANALISTA ADMINISTRATIVO L 10052		11294,94	2832,92	1579,43	6882,59
ARMANDO MAHMOUD ARAUJO ABDALLAH	1	NOMEADO EFETIVO	AGENTE DE TRIBUTOS EST/LC363		25073,13	5020,86	3486,8	16565,47
ARNILDO CAMPONOGARA	1	NOMEADO EFETIVO	AGENTE DE ADM. FAZEND LEI 9049/2008		16224,2	2891,88	2257,39	11074,93
AROLD VANDER TEKEIRA DA SILVA	1	NOMEADO EFETIVO	ANALISTA ADMINISTRATIVO L 10052		11283,82	1694,49	1579,43	8009,9
ARQUIMEDES DAVID DE RESENDE	1	NOMEADO EFETIVO	AGENTE DE TRIBUTOS EST/LC363		28943,26	5979,18	3539,61	19424,47
ARTHUR DA SILVEIRA BRASIL JUNIOR	1	NOMEADO EFETIVO	AGENTE DE TRIBUTOS EST/LC363		24711,45	4932,15	3434,29	16345,01
ARY MARTINS	1	NOMEADO EFETIVO	AGENTE DE TRIBUTOS EST/LC363		29566,54	4067,67	3616,55	21882,32
AUGUSTA ALBUQUERQUE LOUZADA SILVA	1	NOMEADO EFETIVO	TECNICO ADMINISTRATIVO L 10052		12153,26	1997,48	1486,02	8669,76
AUGUSTO CESAR GONCALVES NEVES	1	NOMEADO EFETIVO	AGENTE DE TRIBUTOS EST/LC363		25075,9	7303,89	3486,8	14285,21
AUGUSTO PAVINIDOURADO	1	NOMEADO EFETIVO	AGENTE DE TRIBUTOS EST/LC363		25067,97	5020,86	3486,8	16560,31
AURO UEITE	1	NOMEADO EFETIVO	AGENTE DE TRIBUTOS EST/LC363		25394,91	5110,06	3539,61	16745,24
AUXILIADORA DE ARAUJO CONCEICAO	2	NOMEADO EFETIVO	ANALISTA ADMINISTRATIVO L 10052	DGA-3 SERVIDOR	19856,27	3712,8	2774,2	13369,27
BEATRIZ HELENA CANAVARROS MONACO	7	EXCLUSIVAM COMISSAO		DGA-4	5027,24	363,11	568,95	4105,18
BENEDITA SAMIRA DUQUE	1	NOMEADO EFETIVO	AGENTE DE TRIBUTOS EST/LC363		29162,18	8444,58	3556,23	17161,37
BENEDITO HENRIQUE DE CARVALHO NETO	1	NOMEADO EFETIVO	FISCAL DE TRIBUTOS EST/LC363		32933,65	6711,12	4030,32	22192,21
BENEDITO JUVENAL SANTOS	1	EXCLUSIVAM COMISSAO		DGA-8	1750	0	141,83	1608,17
BENEDITO PEDRO POUSO CURVO	1	NOMEADO EFETIVO	FISCAL DE TRIBUTOS EST/LC363		31350,92	6493,42	4358,51	20498,99
BENEDITO SATURNINO DA SILVA NETO	2	NOMEADO EFETIVO	ANALISTA ADMINISTRATIVO L 10052		11308,02	1746,62	1579,43	7981,97
BERALDO DE FIGUEIREDO COSTA	1	NOMEADO EFETIVO	AGENTE DE TRIBUTOS EST/LC363		25403,74	5903,1	3539,61	15961,03
BERNARDINA JOVANIL DA ROCHA	1	NOMEADO EFETIVO	AGENTE DE TRIBUTOS EST/LC363	DGA-5 SERVIDOR	29139	6108,29	3539,61	19491,1

Ergon

SEAP: Sistema Estadual de Administração de Pessoas
ORMTP2

Versão 6.8.0 4



Instituição
Governo do Estado de Mato Grosso
Departamento
Secretaria de Estado de Gestão

Página
7 / 54
Emissão
06-01-2021 10:24:22
Referência: SEAP1438P

Demonstrativo de Rendimentos dos Servidores Públicos Estaduais

Mes/Ano: 12/2020 Órgão: 9 Num. Folha: 1

Órgão: SECRETARIA DE ESTADO DE FAZENDA

Nome do Servidor	Vínculo	Tipo de Vínculo	Cargo Efetivo	Comissão/Função	Rendimentos	I.R.	C. Prev.	Líquido*
BETHANIA ALVES DE SENA	2	NOMEADO EFETIVO	TECNICO ADMINISTRATIVO L 10052		8213,43	907,75	1144,57	6161,11
BRUNA LUISE DA SILVA	2	NOMEADO EFETIVO	ANALISTA ADMINISTRATIVO L 10052		15369,33	2700,68	2144,2	10524,45
BRUNO LINCOLN GUIMARAES TEIXEIRA	1	NOMEADO EFETIVO	FISCAL DE TRIBUTOS EST/LC363		28990,58	5886,87	4030,32	19073,39
BRUNO MARCAL PINTO DE SOUZA	2	EXCLUSIVAM COMISSAO		DGA-4 SERVIDOR	4000	182,36	418,95	3388,69
BRUNO MOREIRA QUEIROZ	1	NOMEADO EFETIVO	ANALISTA ADMINISTRATIVO L 10052		11296,5	1798,76	1579,43	7918,31
BRUNO QUELHAS NUNES	1	NOMEADO EFETIVO	AGENTE DE TRIBUTOS EST/LC363		25422	4994,67	3533,03	16894,3
BRUNO ROBERTO PEREIRA DE BRITO LUZ	1	NOMEADO EFETIVO	AGENTE DE TRIBUTOS EST/LC363		28915,52	4529,13	3539,61	20846,78
CAIO MARCOS DE OLIVEIRA LEAL	1	NOMEADO EFETIVO	AGENTE DE TRIBUTOS EST/LC363		25073,89	4916,59	3486,8	16670,5
CAMILA DAL PAI	2	NOMEADO EFETIVO	ANALISTA ADMINISTRATIVO L 10052		11341,45	2143,48	1579,43	7618,54
CARLA CINTRA	1	NOMEADO EFETIVO	ANALISTA ADMINISTRATIVO L 10052		14781,38	3816,36	2065,71	8899,31
CARLA DO AMARAL BARROS	1	NOMEADO EFETIVO	TECNICO ADMINISTRATIVO L 10052	DGA-8 SERVIDOR	8241,84	1076,17	1151,68	6013,99
CARLA HARUE KOBAYASHI	1	NOMEADO EFETIVO	AGENTE DE TRIBUTOS EST/LC363	DGA-8 SERVIDOR	26648,9	6502,78	3707,3	16438,82
CARLA LUISA GIRARDI	1	NOMEADO EFETIVO	AGENTE DE ADM. FAZEND LEI 9049/2008		16121,71	2769,41	2246,61	11105,69
CARLA ROSANE DA SILVA RODRIGUES	1	NOMEADO EFETIVO	ANALISTA ADMINISTRATIVO L 10052		8377,42	1055,76	1170,47	6151,19
CARLAN DA SILVA VILELA	1	NOMEADO EFETIVO	AGENTE DE TRIBUTOS EST/LC363		25061,7	4916,59	3486,8	16658,31
CARLOS ALBERTO COSTA PEREIRA	2	NOMEADO EFETIVO	FISCAL DE TRIBUTOS EST/LC363		30818,95	6382,54	4292,87	20143,54
CARLOS ALBERTO DIAS CARDOSO	1	NOMEADO EFETIVO	AGENTE DE ADM. FAZEND LEI 9049/2008		16239,6	2944,02	2257,39	11038,19
CARLOS ALBERTO EITARO OSHIRO	1	NOMEADO EFETIVO	AGENTE DE TRIBUTOS EST/LC363		24696,56	4827,88	3434,29	16434,39
CARLOS ALBERTO SOUZA MIRANDA	1	NOMEADO EFETIVO	AGENTE DE TRIBUTOS EST/LC363		25467,74	7271,25	3539,61	14656,88
CARLOS ALBERTO VICTOR TEIXEIRA FILHO	1	NOMEADO EFETIVO	AGENTE DE TRIBUTOS EST/LC363		24667,45	7024,39	3434,29	14208,77
CARLOS ANTONIO COSTA GUEDES	1	NOMEADO EFETIVO	AGENTE DE TRIBUTOS EST/LC363		29157,79	8412,98	3544,16	17200,65
CARLOS ANTONIO DA ROCHA	2	NOMEADO EFETIVO	FISCAL DE TRIBUTOS EST/LC363		31904,42	6604,92	4424,51	20874,99

Ergon

SEAP: Sistema Estadual de Administração de Pessoas
ORMTP2

Versão 6.8.0 4



Instituição
Governo do Estado de Mato Grosso
Departamento
Secretaria de Estado de Gestão

Página
8 / 54
Emissão
06-01-2021 10:24:22
Referência: SEAP1438P

Demonstrativo de Rendimentos dos Servidores Públicos Estaduais

Mes/Ano: 12/2020 Órgão: 9 Num. Folha: 1

Órgão: SECRETARIA DE ESTADO DE FAZENDA

Nome do Servidor	Vínculo	Tipo de Vínculo	Cargo Efetivo	Comissão/Função	Rendimentos	I.R.	C. Prev.	Líquido*
CARLOS DA COSTA SILVA	1	NOMEADO EFETIVO	AGENTE DE TRIBUTOS EST/LC363		29447,44	8507,77	3580,35	17359,32
CARLOS DANIEL OLIVEIRA BARAO	2	NOMEADO EFETIVO	AGENTE DE TRIBUTOS EST/LC363		25078,8	4968,72	3486,8	16623,28
CARLOS DE ALMEIDA COUTO NETO	1	NOMEADO EFETIVO	AGENTE DE TRIBUTOS EST/LC363		28922,5	4072,45	3539,61	21310,44
CARLOS DIODATO DOS SANTOS	1	NOMEADO EFETIVO	FISCAL DE TRIBUTOS EST/LC363		31326,22	7920,32	4358,51	19047,39
CARLOS EDUARDO JANZ	4	EXCLUSIVAM COMISSAO		DGA-6	2750	67,49	251,64	2430,87
CARLOS EDUARDO MATHEUS RODRIGUES	1	NOMEADO EFETIVO	AGENTE DE TRIBUTOS EST/LC363		25088,64	5020,86	3486,8	16580,98
CARLOS EDUARDO PREDEBON	1	NOMEADO EFETIVO	AGENTE DE TRIBUTOS EST/LC363		24696,13	4932,15	3434,29	16329,69
CARLOS FERNANDO SCHONARTH	1	NOMEADO EFETIVO	ANALISTA ADMINISTRATIVO L 10052	DGA-6 SERVIDOR	13514,27	2266,92	1887,43	9359,92
CARLOS GODOY	1	NOMEADO EFETIVO	AGENTE DE TRIBUTOS EST/LC363		29111,71	5927,04	3539,61	19645,06
CARLOS HENRY DANTAS DE SOUSA	1	NOMEADO EFETIVO	FISCAL DE TRIBUTOS EST/LC363		31358,13	6493,42	4358,51	20506,2
CARLOS MAGNO	1	ESTAB. CONSTIT.	AGENTE DE TRIBUTOS EST/LC363		28995,83	6083,45	3539,61	19372,77
CARLOS MARINO SOARES DA SILVA	1	NOMEADO EFETIVO	AGENTE DE TRIBUTOS EST/LC363		25400,62	5110,06	3539,61	16750,95
CARLOS RICHARD PIRES CAMARGO	1	NOMEADO EFETIVO	ANALISTA ADMINISTRATIVO L 10052		15340,23	2648,55	2144,2	10547,48
CARLOS YOSHITARO DIAS SUZUKI	1	NOMEADO EFETIVO	AGENTE DE TRIBUTOS EST/LC363		25786,3	5138,06	3587,05	17061,19
CAROLINA GANDARA BRUMATTI KIMURA	1	NOMEADO EFETIVO	ANALISTA ADMINISTRATIVO L 10052		11306,49	2315,84	1579,43	7411,22
CAROLINE PEREGRINO PEDREIRA SILVA	1	NOMEADO EFETIVO	ANALISTA ADMINISTRATIVO L 10052		8687,94	1183,04	1214,95	6289,95
CASSIA DOS SANTOS CHAVES	1	NOMEADO EFETIVO	ANALISTA ADMINISTRATIVO L 10052		11745,86	1900,15	1639,45	8206,26
CASSIO AUGUSTO DE MELLO	1	NOMEADO EFETIVO	ANALISTA ADMINISTRATIVO L 10052		17184,04	3129,51	2398,05	11636,48
CELIA APARECIDA DE SOUZA	1	NOMEADO EFETIVO	AGENTE DE ADM. FAZEND LEI 9049/2008	DGA-8 SERVIDOR	20062,06	5620,35	2257,39	12184,32
CELIA GARCIA BARBOSA	1	NOMEADO EFETIVO	ANALISTA ADMINISTRATIVO L 10052		11338,21	1798,76	1579,43	7960,02
CELIO ANTONIO DA SILVA	1	NOMEADO EFETIVO	AGENTE DE TRIBUTOS EST/LC363		28980,13	6083,45	3539,61	19357,07
CELIO CAVALCANTE	1	NOMEADO EFETIVO	AGENTE DE ADM. FAZEND LEI 9049/2008	DGA-8 SERVIDOR	17717,3	3306,81	2246,61	12163,88

Ergon

SEAP: Sistema Estadual de Administração de Pessoas
ORMTP2

Versão 6.8.0 4



Instituição
Governo do Estado de Mato Grosso
Departamento
Secretaria de Estado de Gestão

Página
9 / 54
Emissão
06-01-2021 10:24:22
Referência: SEAP1438P

Demonstrativo de Rendimentos dos Servidores Públicos Estaduais

Mes/Ano: 12/2020 Órgão: 9 Num. Folha: 1

Órgão: SECRETARIA DE ESTADO DE FAZENDA

Nome do Servidor	Vínculo	Tipo de Vínculo	Cargo Efetivo	Comissão/Função	Rendimentos	I.R.	C. Prev.	Líquido*
CELJO JOSE MONTEIRO DE MORAES	2	NOMEADO EFETIVO	ANALISTA ADMINISTRATIVO L 10052		17853,71	3231,3	2489,18	12133,23
CELSO BENEDITO BATISTA DE ALMEIDA	1	NOMEADO EFETIVO	AGENTE DE TRIBUTOS EST/LC363		28949,99	7190,12	3539,61	18220,26
CELSO DE LIMA BRAGA	2	NOMEADO EFETIVO	FISCAL DE TRIBUTOS EST/LC363		35762,85	7639,87	4358,51	23764,47
CELSO DE MORAES	1	NOMEADO EFETIVO	AGENTE DE TRIBUTOS EST/LC363		25533,19	5110,06	3539,61	16883,52
CELSO JOSE DE CARVALHO MIGUEIS	1	NOMEADO EFETIVO	AGENTE DE TRIBUTOS EST/LC363		29058,24	6092,4	3544,16	19421,68
CESAR AUGUSTO CARVALHO DE LIMA	1	NOMEADO EFETIVO	AGENTE DE ADM. FAZEND LEI 9049/2008		16254,13	2944,02	2257,39	11052,72
CESAR HENRIQUE RUIVO GATTI	1	NOMEADO EFETIVO	AGENTE DE TRIBUTOS EST/LC363		25037,25	5020,86	3486,8	16529,59
CESAR PAULO LIRA	1	NOMEADO EFETIVO	AGENTE DE TRIBUTOS EST/LC363		29627,06	6228,64	3613,52	19784,9
CEZARINO MARTINS DA HORA	3	NOMEADO EFETIVO	AGENTE DE TRIBUTOS EST/LC363		24983,29	6005,96	3486,8	15490,53
CINTHIA BARRETO BORGES	1	NOMEADO EFETIVO	FISCAL DE TRIBUTOS EST/LC363		36827,58	7946,71	4488,18	24392,69
CLARICE ALVES RODRIGUES SALES	1	NOMEADO EFETIVO	AGENTE DE ADM. FAZEND LEI 9049/2008		16252,33	2839,74	2257,39	11155,2
CLAUDENIR MATOS FARDIN	1	NOMEADO EFETIVO	AGENTE DE ADM. FAZEND LEI 9049/2008		16724,51	2979,46	2257,39	11487,66
CLAUDETE PEREIRA DE PINHO FERRAZ	1	NOMEADO EFETIVO	ANALISTA ADMINISTRATIVO L 10052		15381,97	2648,55	2144,2	10589,22
CLAUDETE SCHURING MIRANDA	1	NOMEADO EFETIVO	ANALISTA ADMINISTRATIVO L 10052		14708,17	2594,71	2050,61	10062,85
CLAUDIA ALESSANDRA XAVIER RIBEIRO	1	NOMEADO EFETIVO	ANALISTA DESENV ECON SOCIAL L 10050		11284,3	1746,62	1579,43	7958,25
CLAUDIA CRUZ NUNES HARTMANN	1	NOMEADO EFETIVO	AGENTE DE ADM. FAZEND LEI 9049/2008		16226,4	2787,61	2257,39	11181,4
CLAUDIA RODRIGUES DA FONSECA	1	NOMEADO EFETIVO	ANALISTA ADMINISTRATIVO L 10052	DGA-6 SERVIDOR	17581,84	3971,65	2452,2	11157,99
CLAUDIANE DEZOTI	9	NOMEADO EFETIVO	ANALISTA ADMINISTRATIVO L 10052	DGA-4 SERVIDOR	16200,68	3691,85	2261,75	10247,08
CLAUDIO BEZERRA BOHRER	1	NOMEADO EFETIVO	AGENTE DE TRIBUTOS EST/LC363		25074,34	5020,86	3486,8	16566,68
CLAUDIO DELGADO BARROSO	1	NOMEADO EFETIVO	FISCAL DE TRIBUTOS EST/LC363		36306,57	10510,12	4424,51	21371,94
CLAUDIO FARIAS DE MIRANDA	1	NOMEADO EFETIVO	AGENTE DE TRIBUTOS EST/LC363		26657,59	6288,49	3756,71	16612,39
CLAUDIO VITORAZI	2	NOMEADO EFETIVO	FISCAL DE TRIBUTOS EST/LC363		31212,44	3887,17	4358,51	22966,76

Ergon

SEAP: Sistema Estadual de Administração de Pessoas
ORMTP2

Versão 6.8.0 4



Instituição
Governo do Estado de Mato Grosso
Departamento
Secretaria de Estado de Gestão

Página
10 / 54
Emissão
06-01-2021 10:24:22
Referência: SEAP1438P

Demonstrativo de Rendimentos dos Servidores Públicos Estaduais

Mes/Ano: 12/2020 Órgão: 9 Num. Folha: 1

Órgão: SECRETARIA DE ESTADO DE FAZENDA

Nome do Servidor	Vínculo	Tipo de Vínculo	Cargo Efetivo	Comissão/Função	Rendimentos	I.R.	C. Prev.	Líquido*
CLEBER MADRUGA DE LUCENA	1	NOMEADO EFETIVO	AGENTE DE ADM. FAZEND LEI 9049/2008		16182,58	4422,07	2257,39	9503,12
CLEBER OURIVES DE FIGUEIREDO	5	NOMEADO EFETIVO	ANALISTA ADMINISTRATIVO L 10052		14670,94	2438,3	2050,61	10182,03
CLEBER ZAMBONISARTOR	1	NOMEADO EFETIVO	ANALISTA ADMINISTRATIVO L 10052		15396,04	4156,77	2144,2	9095,07
CLEDSON GONZAGA DE FREITAS	1	NOMEADO EFETIVO	ANALISTA ADMINISTRATIVO L 10052	DGA-6 SERVIDOR	13489,23	2392,27	1887,43	9209,53
CLEIDE DE FATIMA REBELLO SANTOS	9	NOMEADO EFETIVO	TECNICO ADMINISTRATIVO L 10052		8199,22	1064,16	1144,57	5990,49
CLEIDE GOMES GRANJA	1	NOMEADO EFETIVO	AGENTE DE ADM. FAZEND LEI 9049/2008		16181,52	3683,05	2257,39	10241,08
CLEIDES CASEMIRO RODRIGUES	1	NOMEADO EFETIVO	AGENTE DE ADM. FAZEND LEI 9049/2008		18482,46	3356,25	2257,39	12868,82
CLEIDIANY DIAS DOS SANTOS	1	NOMEADO EFETIVO	ANALISTA ADMINISTRATIVO L 10052		11293,29	1798,76	1579,43	7915,1
CLEMILDA RODRIGUES BATISTA	1	NOMEADO EFETIVO	AGENTE DE ADM. FAZEND LEI 9049/2008	DGA-6 SERVIDOR	17848,4	3325,01	2257,39	12266
CLEONCIA CRUZ NUNES DE FARIAS	1	NOMEADO EFETIVO	AGENTE DE TRIBUTOS EST/LC363		29035,53	6083,45	3539,61	19412,47
CLEONILDA CRUZ NUNES GODINHO	1	NOMEADO EFETIVO	AGENTE DE TRIBUTOS EST/LC363		28998,98	6083,45	3539,61	19375,92
CLETO LUDWIG	2	NOMEADO EFETIVO	AGENTE DE ADM. FAZEND LEI 9049/2008		16224,11	2787,61	2257,39	11179,11
CLEUSA GOMES MORAES	1	NOMEADO EFETIVO	AGENTE DE TRIBUTOS EST/LC363		28968,77	6083,45	3539,61	19345,71
CLOVIS DAMIAO MARTINS	1	ESTAB. CONSTIT.	AGENTE DE TRIBUTOS EST/LC363		29090,79	5365,7	3564,78	20160,31
COSME AUGUSTO MARTINS	1	NOMEADO EFETIVO	ANALISTA ADMINISTRATIVO L 10052		17551,63	3290,34	2144,2	12117,09
CRISTIAN COELHO CANO	1	NOMEADO EFETIVO	AGENTE DE ADM. FAZEND LEI 9049/2008		16147,08	2787,61	2257,39	11102,08
CRISTIANE ALVES DE SOUZA	4	NOMEADO EFETIVO	ANALISTA ADMINISTRATIVO L 10052		11300,98	1694,49	1579,43	8027,06
CRISTIANE BARBOSA DE CARVALHO	1	NOMEADO EFETIVO	ANALISTA ADMINISTRATIVO L 10052		15328,1	2752,82	2144,2	10431,08
CRISTIANE DE SOUZA FERRAZ	1	NOMEADO EFETIVO	ANALISTA ADMINISTRATIVO L 10052		15350,23	2700,88	2144,2	10505,35
CRISTIANE OLDONIDA SILVA	1	NOMEADO EFETIVO	AGENTE DE TRIBUTOS EST/LC363	DGA-4 SERVIDOR	29099,63	6120,86	3486,8	19491,97
CRISTIANE VALERIA OURIVES OLIVEIRA RENE	1	NOMEADO EFETIVO	ANALISTA ADMINISTRATIVO L 10052		15433,78	3350,52	2144,2	9939,06
CRISTINA FURLAN CUELLAR	1	NOMEADO EFETIVO	AGENTE DE TRIBUTOS EST/LC363		25074,54	5020,86	3486,8	16566,88

Ergon

SEAP: Sistema Estadual de Administração de Pessoas
ORMTP2

Versão 6.8.0 4



Instituição
Governo do Estado de Mato Grosso
Departamento
Secretaria de Estado de Gestão

Página
11 / 54
Emissão
06-01-2021 10:24:22
Referência: SEAP1438P

Demonstrativo de Rendimentos dos Servidores Públicos Estaduais

Mes/Ano: 12/2020 Órgão: 9 Num. Folha: 1

Órgão: SECRETARIA DE ESTADO DE FAZENDA

Nome do Servidor	Vínculo	Tipo de Vínculo	Cargo Efetivo	Comissão/Função	Rendimentos	I.R.	C. Prev.	Líquido*
CRISTINA MIDORIMORIO	2	NOMEADO EFETIVO	ANALISTA ADMINISTRATIVO L 10052		13129	2628.19	1833.54	8667.27
DALBERTH VINICIUS SANTOS	1	NOMEADO EFETIVO	ANALISTA ADMINISTRATIVO L 10052		11734.01	1848.01	1639.45	8246.55
DALBERTO DA SILVA TORRES	1	NOMEADO EFETIVO	AGENTE DE TRIBUTOS EST/LC363		28987.42	6092.4	3544.16	19350.86
DALCILEIA SOARES DA SILVA BATISTA	2	NOMEADO EFETIVO	ANALISTA ADMINISTRATIVO L 10052		15968.93	2890.47	2225.68	10852.78
DALCIRO BIGHETTI JUNIOR	3	NOMEADO EFETIVO	FISCAL DE TRIBUTOS EST/LC363	DGA-6 SERVIDOR	33614.24	7013.72	4666.51	21934.01
DAMARA BRAGA ALMEIDA DOS SANTOS	1	NOMEADO EFETIVO	AGENTE DE TRIBUTOS EST/LC363		25081.11	4916.59	3486.8	16677.72
DANIEL DE ANDRADE CASTANHO	1	NOMEADO EFETIVO	AGENTE DE TRIBUTOS EST/LC363		25461.19	6164.59	3539.61	15756.99
DANIEL DE OLIVEIRA MERRELES	4	NOMEADO EFETIVO	AGENTE DE TRIBUTOS EST/LC363		24661.41	4827.88	3434.29	16399.24
DANIEL OLIVEIRA SANTOS ARAUJO	1	NOMEADO EFETIVO	TECNICO ADMINISTRATIVO L 10052	DGA-6 SERVIDOR	10403.76	1584.46	1452.57	7366.73
DANIEL XAVIER DE OLIVEIRA	2	NOMEADO EFETIVO	AGENTE DE ADM. FAZEND LEI 9049/2008		16192.29	2944.02	2257.39	10990.88
DANIELA CAMPOS DE BRITO	1	NOMEADO EFETIVO	ANALISTA ADMINISTRATIVO L 10052		15443.48	2648.55	2144.2	10650.73
DANIELA DE MELLO MITEV	1	NOMEADO EFETIVO	AGENTE DE ADM. FAZEND LEI 9049/2008		16218.68	3630.91	2257.39	10330.38
DANIELA SANTOS TORJIAMBROZIO	28	NOMEADO EFETIVO	ANALISTA ADMINISTRATIVO L 10052		6937.48	769.4	970.09	5197.99
DANELE CRISTINA DE OLIVEIRA	1	NOMEADO EFETIVO	ANALISTA ADMINISTRATIVO L 10052	DGA-8 SERVIDOR	10000.42	1480.39	1390.97	7129.06
DANELE SILVANA DO CARMO FERREIRA BRAG	7	NOMEADO EFETIVO	TECNICO ADMINISTRATIVO L 10052		8177.23	1064.16	1144.57	5968.5
DANELLA FARIAS REIS	1	EXCLUSIVAM COMISSAO		DGA-8	1750	0	141.83	1608.17
DANIELLE LIMA DE OLIVEIRA	1	NOMEADO EFETIVO	AGENTE DE TRIBUTOS EST/LC363		25084.86	5020.86	3486.8	16557.2
DANIELLI DE MAGALHAES LOTTI	1	NOMEADO EFETIVO	TECNICO ADMINISTRATIVO L 10052		8213.5	1813.58	1144.57	5255.35
DANILO SOUSA MOREIRA	1	NOMEADO EFETIVO	AGENTE DE TRIBUTOS EST/LC363		24690.98	6056.48	3434.29	15200.21
DANNIELLE ALMEIDA DOS SANTOS	1	NOMEADO EFETIVO	ANALISTA ADMINISTRATIVO L 10052		14902.14	2568.08	2065.71	10268.35
DARCILENE PINHEIRO DA SILVA MARSARO	1	NOMEADO EFETIVO	ANALISTA ADMINISTRATIVO L 10052		11299.84	2263.7	1579.43	7456.71
DARCIVAL APARECIDO DOS REIS	1	NOMEADO EFETIVO	TECNICO ADMINISTRATIVO L 10052		8184.79	1064.16	1144.57	5976.06

Ergon

SEAP: Sistema Estadual de Administração de Pessoas
ORMTP2

Versão 6.8.0 4



Instituição
Governo do Estado de Mato Grosso
Departamento
Secretaria de Estado de Gestão

Página
12 / 54
Emissão
06-01-2021 10:24:22
Referência: SEAP1438P

Demonstrativo de Rendimentos dos Servidores Públicos Estaduais

Mes/Ano: 12/2020 Órgão: 9 Num. Folha: 1

Órgão: SECRETARIA DE ESTADO DE FAZENDA

Nome do Servidor	Vínculo	Tipo de Vínculo	Cargo Efetivo	Comissão/Função	Rendimentos	I.R.	C. Prev.	Líquido*
DARIO ALVES DE ALMEIDA	1	NOMEADO EFETIVO	AGENTE DE ADM. FAZEND LEI 9049/2008		18523	3564.8	2257.39	12700.81
DARLUCE BARCELOS FRANCO	1	NOMEADO EFETIVO	ANALISTA ADMINISTRATIVO L 10052		10886.37	2147.1	1521.61	7217.66
DAUBERSON EDUARDO SANTOS PEREIRA	2	EXCLUSIVAM COMISSAO		DGA-6 SERVIDOR	2200	8.28	185.64	2006.08
DAVID DE BARROS LIMA	1	NOMEADO EFETIVO	AGENTE DE TRIBUTOS EST/LC363		23363.01	6180.77	3589.15	19593.09
DAYSE CONSUELO GOTZSCH DE CARVALHO	2	EXCLUSIVAM COMISSAO		DGA-9	1125	0	85.58	1039.42
DAZIRE FORTE BELO	1	NOMEADO EFETIVO	AGENTE DE ADM. FAZEND LEI 9049/2008		18549.95	3383.81	2273.51	12892.63
DEBORA DA ROCHA ZANINI	1	NOMEADO EFETIVO	ANALISTA DE SENV ECON SOCIAL L 10050	DGA-9 SERVIDOR	11908.41	1162.33	1663.36	9082.72
DEBORA GERMOSGESCHILLUZ	1	EXCLUSIVAM COMISSAO		DGA-5	3500	117.86	348.95	3033.19
DEBORA REGINA JACINTO SIQUEIRA	2	NOMEADO EFETIVO	ANALISTA ADMINISTRATIVO L 10052		8476.06	1131.73	1184.57	6159.76
DEBORAH DA ROCHA CHAVES	1	NOMEADO EFETIVO	AGENTE DE TRIBUTOS EST/LC363		25159.16	5020.86	3486.8	16651.5
DEBORAH DE CARVALHO CARIOCA	1	NOMEADO EFETIVO	ANALISTA ADMINISTRATIVO L 10052	DGA-6 SERVIDOR	13513.48	2266.92	1887.43	9359.13
DECIO DE OLIVEIRA SANCHES JUNIOR	1	NOMEADO EFETIVO	AGENTE DE TRIBUTOS EST/LC363		25395.86	4285.06	3539.61	17571.19
DEJAILSON DE SOUSA PEREIRA	1	NOMEADO EFETIVO	ANALISTA ADMINISTRATIVO L 10052		15929.64	2890.47	2225.68	10813.49
DEJANE ARRUDA DE CARLIZAMBRIM	1	NOMEADO EFETIVO	ANALISTA ADMINISTRATIVO L 10052		11309.27	1798.76	1579.43	7931.08
DELMA LIMA SAUL	2	EXCLUSIVAM COMISSAO		DGA-5	3515.81	205.36	348.95	2961.5
DENILSON LEMOS DE OLIVEIRA	1	NOMEADO EFETIVO	FISCAL DE TRIBUTOS EST/LC363		31352.71	6441.28	4358.51	20552.92
DENISE ALVINA CORTESE	2	NOMEADO EFETIVO	AGENTE DE TRIBUTOS EST/LC363		28126.1	5876.58	3434.29	18815.23
DENISE MAKI OMORIDA SILVA	1	NOMEADO EFETIVO	AGENTE DE ADM. FAZEND LEI 9049/2008		16204.92	2787.61	2257.39	11159.92
DENZE APARECIDA GRAFFITTI	1	NOMEADO EFETIVO	AGENTE DE TRIBUTOS EST/LC363		25411.03	5110.06	3539.61	16761.36
DENY OLIVEIRA LIMA	1	NOMEADO EFETIVO	FISCAL DE TRIBUTOS EST/LC363		31844.72	5873.76	4424.51	21546.45
DEOMAR RIBEIRO CAMPOS	1	NOMEADO EFETIVO	TECNICO ADMINISTRATIVO L 10052		10665.64	2561.81	1486.02	6617.81
DEUSANGELA MARCIANO RIBEIRO	2	NOMEADO EFETIVO	FISCAL DE TRIBUTOS EST/LC363		31390.36	6441.28	4358.51	20590.57

Ergon

SEAP: Sistema Estadual de Administração de Pessoas
ORMTP2

Versão 6.8.0 4



Instituição

Governo do Estado de Mato Grosso

Departamento

Secretaria de Estado de Gestão

Página

13 / 54

Emissão

06-01-2021 10:24:22

Referência: SEAP1438P

Demonstrativo de Rendimentos dos Servidores Públicos Estaduais

Mes/Ano: 12/2020 Órgão: 9 Num. Folha: 1

Órgão: SECRETARIA DE ESTADO DE FAZENDA

Nome do Servidor	Vínculo	Tipo de Vínculo	Cargo Efetivo	Comissão/Função	Rendimentos	I.R.	C. Prev.	Líquido*
DIANE TONIOLO	1	NOMEADO EFETIVO	ANALISTA ADMINISTRATIVO L 10052		15382,25	2752,82	2144,2	10485,23
DIEGO FERNANDES DE PAIVA	3	NOMEADO EFETIVO	ANALISTA ADMINISTRATIVO L 10052		11299,94	1798,76	1579,43	7921,75
DIEGO MOURA CABRAL	1	NOMEADO EFETIVO	TECNICO ADMINISTRATIVO L 10052		8215,45	1334,59	1144,57	5736,29
DIHOGO DE CASTRO FONSECA MELO	1	NOMEADO EFETIVO	AGENTE DE TRIBUTOS EST/LC363		24734,78	7180,8	3434,29	14119,69
DILAMAR MONICA DE PAULA VITORIO	9	EXCLUSIVAM COMISSAO		DGA-6	2763,05	44,58	251,64	2466,83
DILMAR MILHOMEM DE OLIVEIRA	14	NOMEADO EFETIVO	TECNICO DESENV ECO SOCL 10177/14		6068,23	565,78	849,55	4652,9
DILSON BENEDITO ALVES DA COSTA	1	NOMEADO EFETIVO	AGENTE DE TRIBUTOS EST/LC363	DGA-6 SERVIDOR	35351,84	7797,3	3539,61	24014,93
DILVAN COELHO DE MORAES	1	NOMEADO EFETIVO	AGENTE DE TRIBUTOS EST/LC363		29625,63	6228,64	3613,52	19783,47
DIOGO DIOGENES VIEIRA DA SILVA	1	NOMEADO EFETIVO	AGENTE DE TRIBUTOS EST/LC363		25071,64	5020,86	3486,8	16563,98
DIOGO KAWAKAMI DE REZENDE	1	NOMEADO EFETIVO	AGENTE DE TRIBUTOS EST/LC363		25079,76	6162,38	3486,8	15430,58
DIOGO PEDRO GUIMARAES DE SIQUEIRA	1	NOMEADO EFETIVO	TECNICO ADMINISTRATIVO L 10052		8192,51	959,88	1144,57	6088,06
DIOLETE MARIA DA COSTA MENDES E SILVA	1	NOMEADO EFETIVO	FISCAL DE TRIBUTOS EST/LC363		30866,3	6382,54	4292,87	20180,89
DIRCE LEITE CAMPOS BERTICELLI	3	NOMEADO EFETIVO	FISCAL DE TRIBUTOS EST/LC363		31356,62	6389,15	4358,51	20608,96
DIVINO PEREIRA DE SOUSA	1	NOMEADO EFETIVO	AGENTE DE ADM.FAZEND LEI 9049/2008		16205,48	2787,61	2257,39	11160,48
DIVONIR DOS SANTOS BRUNNER	1	NOMEADO EFETIVO	AGENTE DE ADM.FAZEND LEI 9049/2008		16189,88	2944,02	2257,39	10988,47
DONALDO ALVES FERREIRA	1	NOMEADO EFETIVO	ANALISTA ADMINISTRATIVO L 10052		18474,87	3253,83	2583,77	12637,27
DONIZETE CARMELO SILVA	1	NOMEADO EFETIVO	AGENTE DE ADM.FAZEND LEI 9049/2008	DGA-8 SERVIDOR	17736,46	3377,14	2257,39	12101,93
DOUGLAS BATISTA DE MORAES	1	NOMEADO EFETIVO	TECNICO ADMINISTRATIVO L 10052		8212,39	1064,16	1144,57	6003,66
DULCELINA RUIZ	1	NOMEADO EFETIVO	AGENTE DE TRIBUTOS EST/LC363		26867,35	5462,87	3276,76	18127,72
EBER INACIO RIBEIRO JUNIOR	1	NOMEADO EFETIVO	AGENTE DE TRIBUTOS EST/LC363		25160,15	7303,89	3486,8	14369,46
ECREICE DA SILVA SOUZA	1	NOMEADO EFETIVO	ANALISTA ADMINISTRATIVO L 10052	DGA-6 SERVIDOR	15810,44	2686,02	2211,21	10733,21
EDENILSON MAGRI	1	NOMEADO EFETIVO	AGENTE DE TRIBUTOS EST/LC363		29017,51	6083,45	3539,61	19394,45

Ergon

SEAP: Sistema Estadual de Administração de Pessoas

Versão 6.8.0 4

ORMTP2



Instituição

Governo do Estado de Mato Grosso

Departamento

Secretaria de Estado de Gestão

Página

14 / 54

Emissão

06-01-2021 10:24:22

Referência: SEAP1438P

Demonstrativo de Rendimentos dos Servidores Públicos Estaduais

Mes/Ano: 12/2020 Órgão: 9 Num. Folha: 1

Órgão: SECRETARIA DE ESTADO DE FAZENDA

Nome do Servidor	Vínculo	Tipo de Vínculo	Cargo Efetivo	Comissão/Função	Rendimentos	I.R.	C. Prev.	Líquido*
EDER ALESSANDRO FIGUEREDO ANDRADE	1	NOMEADO EFETIVO	AGENTE DE ADM.FAZEND LEI 9049/2008		16287,57	4265,86	2257,39	9764,52
EDEZIO DA SILVA BARROS	1	NOMEADO EFETIVO	AGENTE DE ADM.FAZEND LEI 9049/2008	DGA-8 SERVIDOR	17794,74	3377,14	2257,39	12160,21
EDGAR DIAS CORREA	1	NOMEADO EFETIVO	FISCAL DE TRIBUTOS EST/LC363		31351,94	6389,15	4358,51	20604,28
EDILBERTO MOREIRA SANTANA	1	NOMEADO EFETIVO	ANALISTA ADMINISTRATIVO L 10052		11311,34	2315,84	1579,43	7416,07
EDILEUSA ARAUJO COELHO ANTUNES	1	NOMEADO EFETIVO	AGENTE DE ADM.FAZEND LEI 9049/2008		16187,04	2944,02	2257,39	10985,63
EDILSON APARECIDO CABRAL	1	NOMEADO EFETIVO	FISCAL DE TRIBUTOS EST/LC363		28510,04	6969,67	3964,68	17575,69
EDIMAR FELICIO DA SILVA	1	NOMEADO EFETIVO	AGENTE DE ADM.FAZEND LEI 9049/2008	DGA-8 SERVIDOR	17854,72	4999,57	2257,39	10697,76
EDIMARA REGINA DOS SANTOS	5	NOMEADO EFETIVO	TECNICO ADMINISTRATIVO L 10052		5847,72	513,24	818,45	4516,03
EDISSA DE CASSIA LOBATO TEIXEIRA PINTO	1	NOMEADO EFETIVO	TECNICO ADMINISTRATIVO L 10052		3519,01	99,02	492,52	2927,47
EDITE MOREIRA BONS OLHOS	1	NOMEADO EFETIVO	AGENTE DE TRIBUTOS EST/LC363		28961,85	6083,45	3539,61	19338,79
EDMAR GUIMARAES ALVES	1	NOMEADO EFETIVO	AGENTE DE ADM.FAZEND LEI 9049/2008		16206,46	4422,07	2257,39	9527
EDMILSON JOAO DE ARRUDA	2	NOMEADO EFETIVO	ANALISTA ADMINISTRATIVO L 10052		15397,91	2596,41	2144,2	10657,3
EDMILSON PEREIRA PEKOTO	1	ESTAB. CONSTIT.	TECNICO ADMINISTRATIVO L 10052		10652,89	1497,27	1486,02	7669,6
EDMUNDO CESAR CICERO LEITE	1	ESTAB. CONSTIT.	ANALISTA ADMINISTRATIVO L 10052		23150,64	4698,7	2834,65	15617,29
EDNILTON BRANDALISE VERAS	1	NOMEADO EFETIVO	FISCAL DE TRIBUTOS EST/LC363		30876,11	6226,12	4292,87	20357,12
EDSON BOTELHO DO PRADO	1	ESTAB. CONSTIT.	AGENTE DE TRIBUTOS EST/LC363		29004,11	5979,18	3539,61	19485,32
EDSON FONTANA DE OLIVEIRA	4	NOMEADO EFETIVO	FISCAL DE TRIBUTOS EST/LC363		31341,66	7816,04	4358,51	19167,11
EDSON JOSE DE FREITAS	1	NOMEADO EFETIVO	FISCAL DE TRIBUTOS EST/LC363		26650,56	5332,46	3702,13	17615,97
EDSON NERES SANTANA	1	NOMEADO EFETIVO	FISCAL DE TRIBUTOS EST/LC363		36197,49	7521,47	4324,78	24351,24
EDSON VANDER MORAIS RESENDE	1	NOMEADO EFETIVO	AGENTE DE TRIBUTOS EST/LC363		24681,77	7180,8	3434,29	14066,68
EDUARDO CARNAUBA GUERRA SANGREMAN	1	NOMEADO EFETIVO	AGENTE DE TRIBUTOS EST/LC363		22809,49	4384,36	3171,74	15253,39
EDUARDO ROBERTO MARQUES	2	NOMEADO EFETIVO	ANALISTA ADMINISTRATIVO L 10052	DGA-6 SERVIDOR	15332,59	2644,04	2141,54	10547,01

Ergon

SEAP: Sistema Estadual de Administração de Pessoas

Versão 6.8.0 4

ORMTP2



Instituição
Governo do Estado de Mato Grosso
Departamento
Secretaria de Estado de Gestão

Página
15 / 54
Emissão
06-01-2021 10:24:22
Referência: SEAP1438P

Demonstrativo de Rendimentos dos Servidores Públicos Estaduais

Mes/Ano: 12/2020 Órgão: 9 Num. Folha: 1

Órgão: SECRETARIA DE ESTADO DE FAZENDA

Nome do Servidor	Vínculo	Tipo de Vínculo	Cargo Efetivo	Comissão/Função	Rendimentos	I.R.	C. Prev.	Líquido*
EDUARDO ROSA DO NASCIMENTO	1	ESTAB. CONSTIT.	TECNICO ADMINISTRATIVO L 10052		12133,83	1893,2	1486,02	8754,61
EDUARDO WOLLINGER	1	NOMEADO EFETIVO	AGENTE DE TRIBUTOS EST/LC363	DGA-6 SERVIDOR	25679	5117,79	3575,04	16986,17
EDVALDO DA SILVA GUSMAO	1	NOMEADO EFETIVO	AGENTE DE ADM. FAZEND LEI 9049/2008		18441,5	4938,58	2257,39	11245,53
EDY MELO GOMES	1	NOMEADO EFETIVO	AGENTE DE TRIBUTOS EST/LC363		29018,28	5927,04	3539,61	19551,63
ELAINE DE OLIVEIRA FONSECA	1	NOMEADO EFETIVO	FISCAL DE TRIBUTOS EST/LC363		31380,82	6337,01	4358,51	20685,3
ELAYNE CRISTINA PEREIRA DE SOUZA	3	NOMEADO EFETIVO	AGENTE UNIVERSITARIO LC 321		7955,96	848,35	1108,41	5998,2
ELENICE RIBEIRO SERAFIM DA SILVA	3	NOMEADO EFETIVO	FISCAL DE TRIBUTOS EST/LC363		35688,67	10545,8	4358,51	20784,36
ELENITA FATIMA DA SILVA	1	NOMEADO EFETIVO	AGENTE DE TRIBUTOS EST/LC363		28972,39	6083,45	3539,61	19349,33
ELEUZA MEDEIROS	2	NOMEADO EFETIVO	FISCAL DE TRIBUTOS EST/LC363		28978,43	5639,01	4030,32	19009,1
ELIANA CRISTINA DIAS DE CAMPOS	1	NOMEADO EFETIVO	ANALISTA ADMINISTRATIVO L 10052		11303,18	1798,76	1579,43	7924,99
ELIANA DELMONDES SOARES FERNANDES	1	NOMEADO EFETIVO	AGENTE DE ADM. FAZEND LEI 9049/2008		16212,45	2944,02	2257,39	11011,04
ELIANA SOUSA DE OLIVEIRA GUERRIZE	4	NOMEADO EFETIVO	FISCAL DE TRIBUTOS EST/LC363		31352,62	6441,28	4358,51	20552,83
ELIANE BEATRIZ CARDOSO OLIVEIRA	3	NOMEADO EFETIVO	ANALISTA ADMINISTRATIVO L 10052		13129,73	2228,02	1833,54	9068,17
ELIANE CLAUDIA BRAGA	1	NOMEADO EFETIVO	AGENTE DE ADM. FAZEND LEI 9049/2008	DGA-8 SERVIDOR	17725,85	3162,48	2253,77	12309,6
ELIANE TENORIO PEREIRA	1	NOMEADO EFETIVO	ANALISTA ADMINISTRATIVO L 10052		15942,11	2838,33	2225,68	10878,1
ELIAS PEREZ VEZETIV	1	ESTAB. CONSTIT.	AGENTE DE TRIBUTOS EST/LC363		28839,44	4682,89	3539,61	20606,94
ELIEL BARROS PINHEIRO	1	NOMEADO EFETIVO	FISCAL DE TRIBUTOS EST/LC363	DGA-3 SERVIDOR	33035,87	8396,59	4594,68	20044,6
ELIENAI CARRIAS DA SILVA	5	NOMEADO EFETIVO	ANALISTA ADMINISTRATIVO L 10052		11283	1642,35	1579,43	8061,22
ELIEZER PEREIRA DA SILVA	1	NOMEADO EFETIVO	ANALISTA ADMINISTRATIVO L 10052	DGA-4 SERVIDOR	19394,75	3646,68	2704,2	13043,87
ELISANGELA EVANGELISTA DE FREITAS	1	NOMEADO EFETIVO	TECNICO ADMINISTRATIVO L 10052		5632,05	874,62	788,48	3968,95
ELITON PAULO TEIXEIRA	1	NOMEADO EFETIVO	AGENTE DE TRIBUTOS EST/LC363		25855,9	5183,91	3583,33	17088,66
ELIVANIA PERONDI	1	NOMEADO EFETIVO	FISCAL DE TRIBUTOS EST/LC363		31364,29	6441,28	4358,51	20564,5

Ergon

SEAP: Sistema Estadual de Administração de Pessoas
ORMTP2

Versão 6.8.0 4



Instituição
Governo do Estado de Mato Grosso
Departamento
Secretaria de Estado de Gestão

Página
16 / 54
Emissão
06-01-2021 10:24:22
Referência: SEAP1438P

Demonstrativo de Rendimentos dos Servidores Públicos Estaduais

Mes/Ano: 12/2020 Órgão: 9 Num. Folha: 1

Órgão: SECRETARIA DE ESTADO DE FAZENDA

Nome do Servidor	Vínculo	Tipo de Vínculo	Cargo Efetivo	Comissão/Função	Rendimentos	I.R.	C. Prev.	Líquido*
ELIZANDRA DE ALMEIDA	1	NOMEADO EFETIVO	AGENTE DE ADM. FAZEND LEI 9049/2008	DGA-8 SERVIDOR	17705,55	3244,93	2257,39	12203,23
ELIZEU GOMES DA SILVA	1	NOMEADO EFETIVO	ANALISTA ADMINISTRATIVO L 10052		17160,88	3810,31	2398,05	10952,52
ELIZEU GOMES VIEIRA	1	NOMEADO EFETIVO	TECNICO ADMINISTRATIVO L 10052		8176,59	1064,16	1144,57	5967,86
ELKEAER DE SOUZA PERES RUVIERI	1	NOMEADO EFETIVO	ANALISTA ADMINISTRATIVO L 10052		11324,15	1798,76	1579,43	7945,96
ELMA APARECIDA DE SOUZA	1	NOMEADO EFETIVO	ANALISTA ADMINISTRATIVO L 10052		15440,22	2752,82	2144,2	10543,2
ELMO PIMENTEL	1	NOMEADO EFETIVO	AGENTE DE ADM. FAZEND LEI 9049/2008	DGA-8 SERVIDOR	17728,41	3377,14	2257,39	12093,88
ELSON ANTONIO ROMAO DA SILVA	1	NOMEADO EFETIVO	TECNICO ADMINISTRATIVO L 10052		7887,03	993,38	1102,67	5790,98
ELVIS BOLIVAR DA SILVA	1	NOMEADO EFETIVO	AGENTE DE ADM. FAZEND LEI 9049/2008		9907,89	1467,57	1383,37	7056,95
EMANUEL GONCALO MONTEIRO FORTES	1	NOMEADO EFETIVO	AGENTE DE TRIBUTOS EST/LC363		29047,9	6083,45	3539,61	19424,84
EMANUEL JESUS DAUBIAN COSTA	1	NOMEADO EFETIVO	FISCAL DE TRIBUTOS EST/LC363		30883,91	6382,54	4292,87	20208,5
EMERENCIANA AUXILIADORA BERNARDO DA S	1	NOMEADO EFETIVO	AGENTE DE TRIBUTOS EST/LC363		29004,05	6031,32	3539,61	19433,12
EMERSON GONCALVES SILVA	1	NOMEADO EFETIVO	AGENTE DE ADM. FAZEND LEI 9049/2008		17657,58	3188,56	2246,61	12222,41
EMERSON LUIS FORTES BARRETO	1	NOMEADO EFETIVO	AGENTE DE ADM. FAZEND LEI 9049/2008		16165,48	2717,27	2246,61	11201,6
EMERSON SHIGUEMI FUTIGAMI	1	NOMEADO EFETIVO	ANALISTA ADMINISTRATIVO L 10052		15976,77	3376,23	2225,68	10374,86
EMILIANO SOARES MONTEIRO	1	NOMEADO EFETIVO	ANALISTA ADMINISTRATIVO L 10052		11333,34	2003,1	1579,43	7750,81
EMINA MOHAMED RACHID HASSOUN	2	NOMEADO EFETIVO	FISCAL DE TRIBUTOS EST/LC363		35668	7587,74	4358,51	23721,75
ENILDO MARTINS DA SILVA	1	NOMEADO EFETIVO	AGENTE DE ADM. FAZEND LEI 9049/2008		16132,4	1782,17	2257,39	12092,84
ENIR CAROLINA GONCALVES DA COSTA	1	NOMEADO EFETIVO	AGENTE DE ADM. FAZEND LEI 9049/2008		16078	2925,82	2246,61	10905,57
EREMITA OURIVES GRAUZ	6	EXCLUSIVAM COMISSAO		DGA-6	2763,01	422,14	251,64	2089,23
EREMITA SOARES MADUREIRA REZENDE	1	NOMEADO EFETIVO	AGENTE DE ADM. FAZEND LEI 9049/2008		16234,33	2944,02	2257,39	11032,92
ERIC DE BARROS LIBERATO	2	EXCLUSIVAM COMISSAO		DGA-5	3515,17	335,36	348,95	2830,86
ERICA HIGA	1	NOMEADO EFETIVO	AGENTE DE TRIBUTOS EST/LC363		25463,87	5005,79	3539,61	16918,47

Ergon

SEAP: Sistema Estadual de Administração de Pessoas
ORMTP2

Versão 6.8.0 4



Instituição
Governo do Estado de Mato Grosso
Departamento
Secretaria de Estado de Gestão

Página
17 / 54
Emissão
06-01-2021 10:24:22
Referência: SEAP1438P

Demonstrativo de Rendimentos dos Servidores Públicos Estaduais

Mes/Ano: 12/2020 Órgão: 9 Num. Folha: 1

Órgão: SECRETARIA DE ESTADO DE FAZENDA

Nome do Servidor	Vínculo	Tipo de Vínculo	Cargo Efetivo	Comissão/Função	Rendimentos	I.R.	C. Prev.	Líquido*
ERICA MARQUES SIQUEIRA SILVA	1	NOMEADO EFETIVO	FISCAL DE TRIBUTOS EST/LC363		31360,96	6493,42	4358,51	20509,03
ERICSSON OLIVEIRA DA CUNHA	1	NOMEADO EFETIVO	AGENTE DE TRIBUTOS EST/LC363		23189,06	6688,45	3224,25	13276,36
ERIVALDO GOMES DE CARVALHO JUNIOR	1	NOMEADO EFETIVO	AGENTE DE TRIBUTOS EST/LC363	DGA-6 SERVIDOR	27191,14	5384,75	3794,8	18011,59
ERIVELTON DEBONIDOS SANTOS	2	NOMEADO EFETIVO	ANALISTA ADMINISTRATIVO L 10052		12685,03	2010,35	1766,41	8908,27
ERLAINE RODRIGUES SILVA	3	NOMEADO EFETIVO	FISCAL DE TRIBUTOS EST/LC363		31350,59	9347,21	4358,51	17644,87
ERLAN VICTOR DE CARVALHO MAGALHAES	1	NOMEADO EFETIVO	TECNICO ADMINISTRATIVO L 10052		5164,94	348,21	864,78	3951,95
ERNANI ALVES DE SOUZA	1	ESTAB. CONSTIT.	AGENTE DE TRIBUTOS EST/LC363		29320,72	8498,88	3576,96	17244,88
EUDES CORREA PIRES	1	NOMEADO EFETIVO	AGENTE DE TRIBUTOS EST/LC363		25031,01	4916,59	3486,8	16627,62
EUDES SERGIO BATISTA SANTIAGO	1	NOMEADO EFETIVO	TECNICO ADMINISTRATIVO L 10052		8177,42	959,88	1144,57	6072,97
EUNICE DE DEUS ROSA	2	NOMEADO EFETIVO	ANALISTA ADMINISTRATIVO L 10052		16595,09	3033,34	2310,26	11251,49
EUSEBIO MANOEL DO ESPIRITO SANTO FILHO	3	EXCLUSIVAM COMISSAO		DGA-6	2750	44,58	251,64	2453,78
EVAIR ANDRADE DE JESUS	1	NOMEADO EFETIVO	TECNICO ADMINISTRATIVO L 10052		8220,89	1064,16	1144,57	6012,16
EVANGELISTA PASSOS AMORIM	1	NOMEADO EFETIVO	AGENTE DE TRIBUTOS EST/LC363		29388,45	6180,77	3689,15	19618,53
EVANILDES LEITE PADILHA DA SILVA	3	NOMEADO EFETIVO	ANALISTA ADMINISTRATIVO L 10052		18909,53	4425	2310,26	12174,27
EVERTON HONORATO DA SILVA	1	EXCLUSIVAM COMISSAO		DGA-6 SERVIDOR	2200	8,28	185,64	2006,08
FABIANE LACERDA DA COSTA	1	NOMEADO EFETIVO	AGENTE DE TRIBUTOS EST/LC363		29030,79	7137,98	3539,61	18353,2
FABIANI MARCIA DA SILVA	3	EXCLUSIVAM COMISSAO		DGA-4	5026,79	557,57	644,51	3824,71
FABIANNE GESSKA DOS SANTOS SALDANHA	1	NOMEADO EFETIVO	ANALISTA ADMINISTRATIVO L 10052		11303,49	1746,62	1579,43	7977,44
FABIANO MATIAZZI RISSO	1	NOMEADO EFETIVO	AGENTE DE TRIBUTOS EST/LC363		24676,31	4827,88	3434,29	16414,14
FABIO AUGUSTO DOS SANTOS	1	EXCLUSIVAM COMISSAO		DGA-8 SERVIDOR	1575	0	126,08	1448,92
FABIO DE CASTRO GOMIDE	2	NOMEADO EFETIVO	ANALISTA DESENV ECON SOCIAL L 10050		11290,08	2676,5	1579,43	7034,15
FABIO FERNANDES PIMENTA	3	NOMEADO EFETIVO	FISCAL DE TRIBUTOS EST/LC363	DGA-2 SERVIDOR	35737,24	10897,12	4964,71	19875,41

Ergon

SEAP: Sistema Estadual de Administração de Pessoas
ORMTP2

Versão 6.8.0 4



Instituição
Governo do Estado de Mato Grosso
Departamento
Secretaria de Estado de Gestão

Página
18 / 54
Emissão
06-01-2021 10:24:22
Referência: SEAP1438P

Demonstrativo de Rendimentos dos Servidores Públicos Estaduais

Mes/Ano: 12/2020 Órgão: 9 Num. Folha: 1

Órgão: SECRETARIA DE ESTADO DE FAZENDA

Nome do Servidor	Vínculo	Tipo de Vínculo	Cargo Efetivo	Comissão/Função	Rendimentos	I.R.	C. Prev.	Líquido*
FABIO POMPEO	1	NOMEADO EFETIVO	FISCAL DE TRIBUTOS EST/LC363		31347,96	6441,28	4358,51	20548,17
FABIO RICARDO DA SILVA REIS	4	NOMEADO EFETIVO	ANALISTA ADMINISTRATIVO L 10052	DGA-8 SERVIDOR	10635,14	1633,52	1481,62	7520
FABIO VINICIUS FERREIRA	2	NOMEADO EFETIVO	FISCAL DE TRIBUTOS EST/LC363		31796,48	6604,92	4424,51	20767,05
FABRICIA MONASKI DA CUNHA CONCEICAO	1	NOMEADO EFETIVO	ANALISTA ADMINISTRATIVO L 10052	DGA-3 SERVIDOR	19910,06	3712,8	2774,2	13423,06
FABRICIO JUNIOR DA SILVA	1	NOMEADO EFETIVO	AGENTE DE TRIBUTOS EST/LC363		24708,1	7076,53	3434,29	14197,28
FABRICIO MONTEIRO OLIVEIRA	1	NOMEADO EFETIVO	TECNICO ADMINISTRATIVO L 10052		8210,62	1064,16	1144,57	6001,89
FABRICIO PINHEIRO DA MATA E SILVA	1	NOMEADO EFETIVO	AGENTE DE TRIBUTOS EST/LC363		25066,41	4968,72	3486,8	16610,89
FARILZA PARANHOS DA SILVA	1	NOMEADO EFETIVO	FISCAL DE TRIBUTOS EST/LC363		31369,01	12096,73	4358,51	14913,77
FARLEY COELHO MOUTINHO	1	NOMEADO EFETIVO	AGENTE DE TRIBUTOS EST/LC363		24688,31	4932,15	3434,29	16321,87
FEK NABOR DE BARROS JOAQUIM	1	NOMEADO EFETIVO	AGENTE DE TRIBUTOS EST/LC363		29141,96	6092,4	3544,16	19505,4
FERNANDA ANDRADE VIEIRA	1	NOMEADO EFETIVO	ANALISTA ADMINISTRATIVO L 10052	DGA-4 SERVIDOR	14886,53	3503,59	2081,61	9301,33
FERNANDA DA SILVA MARTINS SOLANO	1	NOMEADO EFETIVO	ANALISTA ADMINISTRATIVO L 10052		11332,71	1756,08	1585,02	7991,61
FERNANDA MARTINS REGO	1	NOMEADO EFETIVO	AGENTE DE TRIBUTOS EST/LC363		24963,57	5020,86	3486,8	16455,91
FERNANDA SILVA COSTA	1	NOMEADO EFETIVO	AGENTE DE TRIBUTOS EST/LC363		25071,48	5020,86	3486,8	16563,82
FERNANDES COSTA OLIVEIRA	7	NOMEADO EFETIVO	ANALISTA ADMINISTRATIVO L 10052		15975,11	2890,47	2225,66	10858,96
FERNANDO CARLOS FERNANDEZ DIAS	1	NOMEADO EFETIVO	AGENTE DE TRIBUTOS EST/LC363	DGA-6 SERVIDOR	31230,99	9103,45	3539,61	18587,93
FERNANDO HENRIQUE SOARES	1	NOMEADO EFETIVO	FISCAL DE TRIBUTOS EST/LC363		30894,8	6173,99	4292,87	20427,94
FERNANDO RICARDO GRAMULHA	3	NOMEADO EFETIVO	ANALISTA ADMINISTRATIVO L 10052		15340,35	2544,27	2144,2	10651,88
FLAMARION MORAES CAMPOS	1	NOMEADO EFETIVO	TECNICO ADMINISTRATIVO L 10052		9385,48	1347,27	1312,17	6726,04
FLAVIA DORILEO LIMA	1	NOMEADO EFETIVO	TECNICO ADMINISTRATIVO L 10052		4415,96	214,79	615,65	3585,52
FLAVIA MONTEIRO DE PINA	1	NOMEADO EFETIVO	AGENTE DE TRIBUTOS EST/LC363		24619,46	4265,38	3434,29	16919,79
FLAVIA REGINA LEITE DA MATTA	2	NOMEADO EFETIVO	ANALISTA ADMINISTRATIVO L 10052		12644,88	2114,63	1766,41	8763,64

Ergon

SEAP: Sistema Estadual de Administração de Pessoas
ORMTP2

Versão 6.8.0 4



Instituição
Governo do Estado de Mato Grosso
Departamento
Secretaria de Estado de Gestão

Página
19 / 54
Emissão
06-01-2021 10:24:22
Referência: SEAP1438P

Demonstrativo de Rendimentos dos Servidores Públicos Estaduais

Mes/Ano: 12/2020 Órgão: 9 Num. Folha: 1

Órgão: SECRETARIA DE ESTADO DE FAZENDA

Nome do Servidor	Vínculo	Tipo de Vínculo	Cargo Efetivo	Comissão/Função	Rendimentos	I.R.	C. Prev.	Líquido*
FLAVIO BARBOSA DE LEIROS	2	NOMEADO EFETIVO	FISCAL DE TRIBUTOS EST/LC363		31824,39	6604,92	4424,51	20794,96
FLAVIO EMILIO RODRIGUES AUERSWALD	1	NOMEADO EFETIVO	FISCAL DE TRIBUTOS EST/LC363		31811,7	9345,51	4424,51	18041,68
FLAVIO HENRIQUE GRACA DA COSTA	1	NOMEADO EFETIVO	TECNICO ADMINISTRATIVO L 10052		4236,51	342,51	593,11	3300,89
FLAVIO LOPES DE SOUZA	1	NOMEADO EFETIVO	AGENTE DE TRIBUTOS EST/LC363		25362,36	4101,91	3539,61	17720,84
FLAVIO VICENTINI	1	NOMEADO EFETIVO	ANALISTA ADMINISTRATIVO L 10052		15396,38	2752,82	2144,2	10499,36
FRANCIELY WLADIA MURARO MARINS	1	NOMEADO EFETIVO	TECNICO ADMINISTRATIVO L 10052		6068,23	410,1	849,55	4806,58
FRANCISCO CARLOS BARBOSA ARAGAO	1	NOMEADO EFETIVO	FISCAL DE TRIBUTOS EST/LC363		31358,52	6493,42	4358,51	20506,59
FRANCISCO EDMÉ CESAR VALE	1	NOMEADO EFETIVO	AGENTE DE TRIBUTOS EST/LC363		20992,77	5845,65	2909,19	12237,93
FRANCISCO IRISVAN DE SOUZA OLIVEIRA	1	NOMEADO EFETIVO	FISCAL DE TRIBUTOS EST/LC363		30893,99	7683,67	4292,87	18917,45
FRANCISCO PEDRO DOS SANTOS	1	NOMEADO EFETIVO	FISCAL DE TRIBUTOS EST/LC363		31810,67	6604,92	4424,51	20781,24
FRANCISCO TADEU DE ARAUJO	1	NOMEADO EFETIVO	AGENTE DE TRIBUTOS EST/LC363		29014,54	6083,45	3539,61	19391,48
FRANCSLAINE CRISTINI VIDAL MARQUEZIN G	2	NOMEADO EFETIVO	FISCAL DE TRIBUTOS EST/LC363		31359,81	7920,32	4358,51	19080,98
FRANCISLEY MARCELO BATISTA SIQUEIRA	2	NOMEADO EFETIVO	ANALISTA ADMINISTRATIVO L 10052	DGA-4 SERVIDOR	19414,25	3694,55	2704,2	13115,5
FRANCISVALDO DE CASTILHO GONCALVES	1	NOMEADO EFETIVO	ANALISTA ADMINISTRATIVO L 10052		11289,68	2506,9	1579,43	7203,35
FRANCO ALDO DA SILVA	1	NOMEADO EFETIVO	AGENTE DE TRIBUTOS EST/LC363		25067,64	7095,34	3486,8	14485,5
FRANKERLANNE ALMEIDA SILVA	1	NOMEADO EFETIVO	ANALISTA ADMINISTRATIVO L 10052		11361,14	1746,62	1579,43	8035,09
FRANKLIN WEDDY DE FREITAS	1	NOMEADO EFETIVO	AGENTE DE TRIBUTOS EST/LC363		24692,16	4932,15	3434,29	16325,72
FREDERICA MANSUR BUMLAIGAVIA NADAF	2	NOMEADO EFETIVO	FISCAL DE TRIBUTOS EST/LC363		31281,4	6493,42	4358,51	20429,47
FREDERICO ALEXANDRE SEJOPOLES	1	NOMEADO EFETIVO	ANALISTA ADMINISTRATIVO L 10052		15947,8	2786,19	2225,68	10935,93
GABRIEL HERRERO ARAUJO FERNANDES	1	NOMEADO EFETIVO	TECNICO ADMINISTRATIVO L 10052		8177,18	1064,16	1144,57	5968,45
GABRIEL PINTO COELHO DE AZEVEDO	1	NOMEADO EFETIVO	FISCAL DE TRIBUTOS EST/LC363		32667,68	6802,13	4541,26	21324,29
GALDINO RODRIGUES DOS SANTOS	1	NOMEADO EFETIVO	FISCAL DE TRIBUTOS EST/LC363		29096,1	5782,6	4030,32	19263,18

Ergon

SEAP: Sistema Estadual de Administração de Pessoas
ORMTP2

Versão 6.8.0 4



Instituição
Governo do Estado de Mato Grosso
Departamento
Secretaria de Estado de Gestão

Página
20 / 54
Emissão
06-01-2021 10:24:22
Referência: SEAP1438P

Demonstrativo de Rendimentos dos Servidores Públicos Estaduais

Mes/Ano: 12/2020 Órgão: 9 Num. Folha: 1

Órgão: SECRETARIA DE ESTADO DE FAZENDA

Nome do Servidor	Vínculo	Tipo de Vínculo	Cargo Efetivo	Comissão/Função	Rendimentos	I.R.	C. Prev.	Líquido*
GENESIO GALLIO FILHO	1	NOMEADO EFETIVO	AGENTE DE TRIBUTOS EST/LC363		29443,8	6059,21	3580,35	19804,24
GENIVALDO FERMINO DE OLIVEIRA	1	NOMEADO EFETIVO	ANALISTA ADMINISTRATIVO L 10052		11300,45	2315,84	1579,43	7405,18
GEORGE DUARTE SILVA	1	NOMEADO EFETIVO	AGENTE DE ADM. FAZEND LEI 9049/2008		15937,73	2736,84	2227,33	10973,56
GEORGIA FABIOLA DE SOUZA LEITE	1	NOMEADO EFETIVO	TECNICO ADMINISTRATIVO L 10052		5650,75	462,62	788,48	4399,65
GEOVANE SANTOS LIMA	1	NOMEADO EFETIVO	ANALISTA ADMINISTRATIVO L 10052		15350,57	2217,48	2144,2	10988,89
GEOVANI BENEDITA RAMOS DA SILVEIRA	1	NOMEADO EFETIVO	TECNICO ADMINISTRATIVO L 10052		4397,5	214,79	615,65	3567,06
GERALDO MAJELA SILVA NERY	1	NOMEADO EFETIVO	AGENTE DE TRIBUTOS EST/LC363		22750,6	3574,37	3171,74	16004,49
GERASIMO FERREIRA COELHO	2	NOMEADO EFETIVO	FISCAL DE TRIBUTOS EST/LC363		31354,32	6441,28	4358,51	20554,53
GEREMIAS PEDRO GENEROSO	1	NOMEADO EFETIVO	AGENTE DE TRIBUTOS EST/LC363		25490,7	5005,79	3539,61	16945,3
GERONALDO MARTELLO FOSS	1	NOMEADO EFETIVO	FISCAL DE TRIBUTOS EST/LC363		31739,61	5756,23	4424,51	21558,87
GERONIMO DE BARROS VIEGAS	1	NOMEADO EFETIVO	AGENTE DE ADM. FAZEND LEI 9049/2008		16177,07	2944,02	2257,39	10975,66
GERSON MARQUES DA ROCHA	1	NOMEADO EFETIVO	AGENTE DE TRIBUTOS EST/LC363		28996,55	6031,32	3539,61	19425,62
GERSON ORNELLAS PEREIRA DA SILVA	1	NOMEADO EFETIVO	AGENTE DE TRIBUTOS EST/LC363		22811,96	4488,63	3171,74	15151,59
GETO ARAO SALLES	1	NOMEADO EFETIVO	AGENTE DE TRIBUTOS EST/LC363		25421,1	5110,06	3539,61	16771,43
GIACOMO BIANCHIN	1	NOMEADO EFETIVO	AGENTE DE TRIBUTOS EST/LC363		28976,11	6031,32	3539,61	19405,18
GIANCARLO PALMEIRA	1	NOMEADO EFETIVO	AGENTE DE TRIBUTOS EST/LC363		25076,78	5020,86	3486,8	16569,12
GIANE BEATRIZ PEREIRA DA SILVA	1	NOMEADO EFETIVO	AGENTE DE ADM. FAZEND LEI 9049/2008	DGA-8 SERVIDOR	17381,74	3186,78	2206,42	11988,54
GILBERTO COLOGNESE VALANDRO	1	NOMEADO EFETIVO	AGENTE DE TRIBUTOS EST/LC363		25462,63	5110,06	3539,61	16812,96
GILBERTO DE MATTOS QUEIROZ	1	NOMEADO EFETIVO	AGENTE DE TRIBUTOS EST/LC363		28970,81	4195,92	3539,61	21235,28
GILBERTO GOMES DE SOUSA FILHO	1	NOMEADO EFETIVO	AGENTE DE TRIBUTOS EST/LC363		25066,61	7251,75	3486,8	14328,06
GILBERTO SANTOS RIBEIRO	1	NOMEADO EFETIVO	AGENTE DE TRIBUTOS EST/LC363		24990,87	3782,05	3486,8	17722,02
GILLIAN CAMPOS COLETA DE SOUZA	2	NOMEADO EFETIVO	AGENTE DE TRIBUTOS EST/LC363		25073,26	4968,72	3486,8	16617,74

Ergon

SEAP: Sistema Estadual de Administração de Pessoas
ORMTP2

Versão 6.8.0 4



Instituição
Governo do Estado de Mato Grosso
Departamento
Secretaria de Estado de Gestão

Página
21 / 54
Emissão
06-01-2021 10:24:22
Referência: SEAP1438P

Demonstrativo de Rendimentos dos Servidores Públicos Estaduais

Mes/Ano: 12/2020 Órgão: 9 Num. Folha: 1

Órgão: SECRETARIA DE ESTADO DE FAZENDA

Nome do Servidor	Vínculo	Tipo de Vínculo	Cargo Efetivo	Comissão/Função	Rendimentos	I.R.	C. Prev.	Líquido*
GILMAR NASCIMENTO DE QUEIROZ	1	NOMEADO EFETIVO	AGENTE DE ADM.FAZEND LEI 9049/2008		15800,29	2805,8	2206,42	10788,07
GILMAR RODRIGUES DE BRITO	5	EXCLUSIVAM.COMISSAO		DGA-5	3500	105,61	430,62	2963,77
GILSON WANDERLEY PREGELY	1	NOMEADO EFETIVO	AGENTE DE TRIBUTOS EST/LC363	DGA-6 SERVIDOR	26378,93	5323,68	3666,06	17389,19
GINA SUZIMARE AMARANTES	1	NOMEADO EFETIVO	AGENTE DE ADM.FAZEND LEI 9049/2008		16181,46	2944,02	2257,39	10980,05
GISELA LUISA PIETZSCH	1	NOMEADO EFETIVO	AGENTE DE ADM.FAZEND LEI 9049/2008	DGA-8 SERVIDOR	20028,86	5620,35	2257,39	12151,12
GISELE ANA CONCEICAO FIGUEIREDO E SILVA	1	NOMEADO EFETIVO	TECNICO ADMINISTRATIVO L 10052		8190,58	1012,02	1144,57	6033,99
GISELE BARCO DE MATOS	1	NOMEADO EFETIVO	AGENTE DE TRIBUTOS EST/LC363		23247,38	6688,45	3224,25	13334,68
GISELE SIMONI GONZATO	1	EXCLUSIVAM.COMISSAO		DGA-6	2750	44,58	251,64	2453,78
GISELLE GERALDINE BARROS DE CARVALHO	3	NOMEADO EFETIVO	ANALISTA ADMINISTRATIVO L 10052		13100,17	1975,82	1833,54	9290,81
GISLENE BLINI CALLEJAS PEREIRA	1	NOMEADO EFETIVO	ANALISTA ADMINISTRATIVO L 10052		11321,16	1798,76	1579,43	7942,97
GLEICE BENEDITA DE OLIVEIRA	2	NOMEADO EFETIVO	ANALISTA ADMINISTRATIVO L 10052		15948,88	2890,47	2225,68	10832,73
GLEIDSON BATISTA DE OLIVEIRA	1	NOMEADO EFETIVO	TECNICO ADMINISTRATIVO L 10052	DGA-6 SERVIDOR	10391,17	1584,46	1452,57	7354,14
GLENITON DOS SANTOS MOREIRA	2	NOMEADO EFETIVO	FISCAL DE TRIBUTOS EST/LC363		28987,01	5834,74	4030,32	19121,95
GLORIA MARIA DE JESUS	6	EXCLUSIVAM.COMISSAO		DGA-8	3000	61,08	281,64	2657,28
GONCALINA MARIA DE FIGUEIREDO	1	ESTAB.CONSTIT.	TECNICO ADMINISTRATIVO L 10052	DGA-9 SERVIDOR	10010,37	1533,43	1102,99	7373,95
GONCALO JUAREZ DE ARRUDA	1	NOMEADO EFETIVO	FISCAL DE TRIBUTOS EST/LC363		31350,5	6493,42	4358,51	20498,57
GONCALO SANTANA DE SOUZA	1	NOMEADO EFETIVO	FISCAL DE TRIBUTOS EST/LC363		35772,72	7639,87	4358,51	23774,34
GRACIELY RIBEIRO CORREA	1	NOMEADO EFETIVO	ANALISTA ADMINISTRATIVO L 10052		16979,83	3086,71	2372,72	11520,4
GRACIENE BARCELO DE ALMEIDA AMORIM	1	NOMEADO EFETIVO	AGENTE DE ADM.FAZEND LEI 9049/2008		16180,67	4422,07	2257,39	9501,21
GREGORIO ANTONIO DA SILVA FILHO	1	NOMEADO EFETIVO	AGENTE DE ADM.FAZEND LEI 9049/2008		16218,44	2839,74	2257,39	11121,31
GREICE CAROLINE GUERRO VAZ	1	NOMEADO EFETIVO	ANALISTA ADMINISTRATIVO L 10052		15414,67	2752,82	2144,2	10517,65
GUILHERME DE SOUZA NOGUEIRA	2	NOMEADO EFETIVO	ANALISTA ADMINISTRATIVO L 10052		11768,22	1795,87	1639,45	8332,9

Ergon

SEAP: Sistema Estadual de Administração de Pessoas
ORMTP2

Versão 6.8.0 4



Instituição
Governo do Estado de Mato Grosso
Departamento
Secretaria de Estado de Gestão

Página
22 / 54
Emissão
06-01-2021 10:24:22
Referência: SEAP1438P

Demonstrativo de Rendimentos dos Servidores Públicos Estaduais

Mes/Ano: 12/2020 Órgão: 9 Num. Folha: 1

Órgão: SECRETARIA DE ESTADO DE FAZENDA

Nome do Servidor	Vínculo	Tipo de Vínculo	Cargo Efetivo	Comissão/Função	Rendimentos	I.R.	C. Prev.	Líquido*
GUSTAVO ANDRADE PROTZNER	1	NOMEADO EFETIVO	AGENTE DE TRIBUTOS EST/LC363		24696,68	4827,88	3434,29	16434,51
GUSTAVO DAS NEVES MOTTA	1	NOMEADO EFETIVO	AGENTE DE TRIBUTOS EST/LC363		25075,72	5020,86	3486,8	16568,06
GUSTAVO MUZZIMENDES	1	NOMEADO EFETIVO	AGENTE DE TRIBUTOS EST/LC363		24696,02	4827,88	3434,29	16423,85
GUTIERREZ SOARES CAEXETA	1	NOMEADO EFETIVO	AGENTE DE TRIBUTOS EST/LC363		25461,91	5110,06	3539,61	16812,24
HALEX MACIEL SILVA VIEIRA	1	NOMEADO EFETIVO	AGENTE DE TRIBUTOS EST/LC363		24695,92	5900,06	3434,29	15361,57
HEITOR BARBOSA MORAIS	1	NOMEADO EFETIVO	AGENTE DE TRIBUTOS EST/LC363		24648,75	4932,15	3434,29	16282,31
HELAINÉ APARECIDA RONDON SILVA DE ARRUDA	1	NOMEADO EFETIVO	TECNICO ADMINISTRATIVO L 10052		9356,36	1306,58	1308,12	6741,66
HELEN CRISTINA DE OLIVEIRA	1	NOMEADO EFETIVO	AGENTE DE TRIBUTOS EST/LC363		29308,85	8455,63	3580,35	17272,87
HELENA MARCIA BORGES	1	NOMEADO EFETIVO	AGENTE DE TRIBUTOS EST/LC363		29021,09	6031,32	3539,61	19450,16
HELENYL TAPAJOS DE LIMA COELHO	2	NOMEADO EFETIVO	ANALISTA ADMINISTRATIVO L 10052		11294,36	1798,76	1579,43	7916,17
HELICLER SCHWINGEL DAMASCENO	1	NOMEADO EFETIVO	ANALISTA ADMINISTRATIVO L 10052		15352,45	2648,55	2144,2	10559,7
HELOISA MARIA ESSELIN	2	NOMEADO EFETIVO	FISCAL DE TRIBUTOS EST/LC363		31297,03	6493,42	4358,51	20445,1
HENRIQUE ARRAIS DA COSTA	1	NOMEADO EFETIVO	ANALISTA ADMINISTRATIVO L 10052		15382,13	2752,82	2144,2	10485,11
HENRIQUE CARNAUBA GUERRA SANGREMAN	1	NOMEADO EFETIVO	AGENTE DE TRIBUTOS EST/LC363	DGA-4 SERVIDOR	26969,78	5278,22	3731,74	17959,82
HENRIQUE GOUVEA MONTEIRO DE BARROS	1	NOMEADO EFETIVO	ANALISTA ADMINISTRATIVO L 10052		15391,11	2700,68	2144,2	10546,23
HERBERT LOPES DOS SANTOS	1	NOMEADO EFETIVO	AGENTE DE TRIBUTOS EST/LC363		29031,26	8244,65	3539,61	17247
HERONIDES FRANCISCO DA SILVA	1	NOMEADO EFETIVO	AGENTE DE TRIBUTOS EST/LC363		29103,07	6083,45	3539,61	19480,01
HILVANETE CONCEICAO DA SILVA SUARES	1	NOMEADO EFETIVO	TECNICO ADMINISTRATIVO L 10052		8191,99	1563,77	1144,57	5483,65
HIRAM FRANCISCO BIEMBENGUT	1	NOMEADO EFETIVO	FISCAL DE TRIBUTOS EST/LC363		28511,29	5619,58	3964,68	18927,03
HUDSON ORMOND DE OLIVEIRA	1	NOMEADO EFETIVO	TECNICO ADMINISTRATIVO L 10052		8177,4	855,61	1144,57	6177,22
HUGO JOSE ASSMANN	1	NOMEADO EFETIVO	AGENTE DE ADM.FAZEND LEI 9049/2008		15789,51	2805,8	2206,42	10777,29
ILDINEY DA SILVA SANTANA	1	NOMEADO EFETIVO	ANALISTA ADMINISTRATIVO L 10052	DGA-6 SERVIDOR	17562,89	3273,12	2452,2	11837,57

Ergon

SEAP: Sistema Estadual de Administração de Pessoas
ORMTP2

Versão 6.8.0 4



Instituição
Governo do Estado de Mato Grosso
Departamento
Secretaria de Estado de Gestão

Página
23 / 54
Emissão
06-01-2021 10:24:22
Referência: SEAP1438P

Demonstrativo de Rendimentos dos Servidores Públicos Estaduais

Mes/Ano: 12/2020 Órgão: 9 Num. Folha: 1

Órgão: SECRETARIA DE ESTADO DE FAZENDA

Nome do Servidor	Vínculo	Tipo de Vínculo	Cargo Efetivo	Comissão/Função	Rendimentos	I.R.	C. Prev.	Líquido*
ILZO REI HUNGRIA	1	NOMEADO EFETIVO	AGENTE DE TRIBUTOS EST/LC363		25460,22	4901,51	3539,61	17019,1
INGRID ZATTAR RIBEIRO	1	NOMEADO EFETIVO	ANALISTA ADMINISTRATIVO L 10052	DGA-4 SERVIDOR	21209,24	5043,92	2958,05	13207,27
IOLAN CONCEICAO VANNI CAPUCHO	1	NOMEADO EFETIVO	AGENTE DE ADM.FAZEND LEI 9049/2008		16206,22	2839,74	2257,39	11109,09
IRACEMA JOSEFA DA SILVA	1	NOMEADO EFETIVO	AGENTE DE TRIBUTOS EST/LC363		28984,66	6083,45	3539,61	19361,6
IRACUAY MARQUES FONTES	1	NOMEADO EFETIVO	AGENTE DE TRIBUTOS EST/LC363		29643,3	6176,5	3613,52	19853,28
IRINEU LUIZ SCHULTES	1	NOMEADO EFETIVO	FISCAL DE TRIBUTOS EST/LC363		31927,97	6604,92	4424,51	20898,54
ISABELA ALVES ALMEIDA DE OLIVEIRA	1	NOMEADO EFETIVO	AGENTE DE TRIBUTOS EST/LC363		24751,1	4932,15	3434,29	16384,66
ISABELLE AUGUSTA TENUTA DE FONSECA AL	3	NOMEADO EFETIVO	FISCAL DE TRIBUTOS EST/LC363		31461,11	7340,41	4358,51	19762,19
ISMAEL DELMONDES FILHO	3	NOMEADO EFETIVO	FISCAL DE TRIBUTOS EST/LC363		31364,23	6337,01	4358,51	20668,71
ISMAR DA COSTA MEIRA	1	NOMEADO EFETIVO	AGENTE DE TRIBUTOS EST/LC363		25372,2	5110,06	3539,61	16722,53
ISOLINA FERREIRA SIQUEIRA	1	ESTAB. CONSTIT.	TECNICO ADMINISTRATIVO L 10052		12155,83	2049,61	1486,02	8620,2
ISRAEL DA SILVA ALBUQUERQUE	3	NOMEADO EFETIVO	AGENTE DE TRIBUTOS EST/LC363		26676,79	5297,83	3712,49	17666,47
ISRAEL GONZAGA	1	NOMEADO EFETIVO	ANALISTA ADMINISTRATIVO L 10052		10918,74	2697,38	1521,61	6699,75
IVAN JORGE WINTER	1	NOMEADO EFETIVO	AGENTE DE TRIBUTOS EST/LC363		25353,89	5110,06	3539,61	16704,22
IVAN NOBREGA DE FRANCA FILHO	1	NOMEADO EFETIVO	AGENTE DE TRIBUTOS EST/LC363		25397,21	5005,79	3539,61	16851,81
METE NUNES BARBOSA NOVELO	1	NOMEADO EFETIVO	FISCAL DE TRIBUTOS EST/LC363		36407,05	7641,27	4438,85	24326,93
JACKELINE BONATELLI	1	NOMEADO EFETIVO	AGENTE DE TRIBUTOS EST/LC363		24699,07	4880,02	3434,29	16384,76
JACKELINE MALU NASR THOME	1	EXCLUSIVAM. COMISSAO		DGA-4	5031,68	363,11	558,95	4109,62
JACKELINE MIYUKI OGAWA GARCIA DE DEUS	1	NOMEADO EFETIVO	TECNICO ADMINISTRATIVO L 10052		8199,37	1012,02	1144,57	6042,78
JACQUELINE PEDRAZA SEJAS ORMOND	1	NOMEADO EFETIVO	FISCAL DE TRIBUTOS EST/LC363		35767,53	7692,01	4358,51	23717,01
JADER BRITO SOARES FERNANDES	1	NOMEADO EFETIVO	AGENTE DE TRIBUTOS EST/LC363	DGA-6 SERVIDOR	25038,55	5008,93	3479,74	16549,88
JADER XAVIER DE CAMPOS	1	NOMEADO EFETIVO	TECNICO ADMINISTRATIVO L 10052		8175,54	1064,16	1144,57	5966,81

Ergon

SEAP: Sistema Estadual de Administração de Pessoas
ORMTP2

Versão 6.8.0 4



Instituição
Governo do Estado de Mato Grosso
Departamento
Secretaria de Estado de Gestão

Página
24 / 54
Emissão
06-01-2021 10:24:22
Referência: SEAP1438P

Demonstrativo de Rendimentos dos Servidores Públicos Estaduais

Mes/Ano: 12/2020 Órgão: 9 Num. Folha: 1

Órgão: SECRETARIA DE ESTADO DE FAZENDA

Nome do Servidor	Vínculo	Tipo de Vínculo	Cargo Efetivo	Comissão/Função	Rendimentos	I.R.	C. Prev.	Líquido*
JADHER HANAUER AVILA	4	NOMEADO EFETIVO	ANALISTA ADMINISTRATIVO L 10052		11336,62	1798,76	1579,43	7958,43
JAIME RODRIGUES NETO	1	NOMEADO EFETIVO	AGENTE DE ADM.FAZEND LEI 9049/2008		16159,96	4422,07	2257,39	9480,5
JAIME SECUNDINO HIPOLITO JUNIOR	1	NOMEADO EFETIVO	AGENTE DE TRIBUTOS EST/LC363		28942,11	5352,29	3539,61	20050,21
JAIR GOMES DE SOUZA	1	NOMEADO EFETIVO	AGENTE DE TRIBUTOS EST/LC363		23284,14	3560,28	3589,15	22114,71
JAIR MOREIRA DA SILVA	1	NOMEADO EFETIVO	AGENTE DE TRIBUTOS EST/LC363		29009,24	6083,45	3539,61	19386,18
JAKLINE MOURA NOGUEIRA FIGUEIREDO	1	NOMEADO EFETIVO	AGENTE DE TRIBUTOS EST/LC363		22746,08	4488,63	3171,74	15085,71
JANAINA PEREIRA DE ALMEIDA RIBEIRO	1	NOMEADO EFETIVO	ANALISTA ADMINISTRATIVO L 10052		15425,43	2648,55	2144,2	10632,68
JANETE APARECIDA ASCARI	1	NOMEADO EFETIVO	FISCAL DE TRIBUTOS EST/LC363		31349,33	6389,15	4358,51	20601,67
JANETE APARECIDA DOS SANTOS JOTA	1	NOMEADO EFETIVO	AGENTE DE ADM.FAZEND LEI 9049/2008		15830,59	4302,62	2206,42	9321,55
JANETE SICHOSKI FERRO	1	NOMEADO EFETIVO	FISCAL DE TRIBUTOS EST/LC363	DGA-6 SERVIDOR	33564,99	6961,58	4666,51	21936,9
JANIA ROSA	1	NOMEADO EFETIVO	AGENTE DE ADM.FAZEND LEI 9049/2008		16216,44	2944,02	2257,39	11015,03
JANILRA MARIA DE ARRUDA ARAUJO	1	NOMEADO EFETIVO	ANALISTA ADMINISTRATIVO L 10052		8716,68	1183,04	1214,95	6318,69
JANINA DE CASTRO FREITAS GALINA	1	NOMEADO EFETIVO	ANALISTA ADMINISTRATIVO L 10052		11341,24	1746,62	1579,43	8015,19
JASPER OTTONI AMARILHA	1	NOMEADO EFETIVO	AGENTE DE TRIBUTOS EST/LC363		29646,25	6234,6	3616,55	19795,1
JASSON GABRIEL DE MORAES NETO	1	NOMEADO EFETIVO	ANALISTA ADMINISTRATIVO L 10052	DGA-6 SERVIDOR	13542,93	2266,92	1887,43	9388,58
JAUIR PAULINO DA SILVA	1	NOMEADO EFETIVO	AGENTE DE TRIBUTOS EST/LC363		25419,75	4953,65	3539,61	16926,49
JEANE DA SILVA SOUZA CAMPOS	2	NOMEADO EFETIVO	FISCAL DE TRIBUTOS EST/LC363		31347,65	6493,42	4358,51	20495,72
JEANNE AMARAL GONCALVES SILVA	2	NOMEADO EFETIVO	ANALISTA ADMINISTRATIVO L 10052		9365,6	1341,99	1309,04	6714,57
JEBER GOMES DE LEANHOS	2	NOMEADO EFETIVO	AGENTE DE ADM.FAZEND LEI 9049/2008		16267,81	2944,02	2257,39	11066,4
JEFFERSON MARCOS DELGADO DA SILVA	1	NOMEADO EFETIVO	AGENTE DE TRIBUTOS EST/LC363	DGA-6 SERVIDOR	27479,55	5544,85	3827,74	18107,16
JEOVA SILVA CAMPOS	1	NOMEADO EFETIVO	AGENTE DE ADM.FAZEND LEI 9049/2008		16083,45	2769,41	2246,61	11067,43
JERONIMO SCHAFFER	1	NOMEADO EFETIVO	AGENTE DE TRIBUTOS EST/LC363		25366,36	3585,49	3539,61	18241,26

Ergon

SEAP: Sistema Estadual de Administração de Pessoas
ORMTP2

Versão 6.8.0 4



Instituição
Governo do Estado de Mato Grosso
Departamento
Secretaria de Estado de Gestão

Página
25 / 54
Emissão
06-01-2021 10:24:22
Referência: SEAP1438P

Demonstrativo de Rendimentos dos Servidores Públicos Estaduais

Mes/Ano: 12/2020 Órgão: 9 Num. Folha: 1

Órgão: SECRETARIA DE ESTADO DE FAZENDA

Nome do Servidor	Vínculo	Tipo de Vínculo	Cargo Efetivo	Comissão/Função	Rendimentos	I.R.	C. Prev.	Líquido*
JESUS AUGUSTO COELHO	1	NOMEADO EFETIVO	AGENTE DE TRIBUTOS EST/LC363		28994,79	8296,78	3539,61	17158,4
JOAO BAPTISTA RIBEIRO NETO	1	NOMEADO EFETIVO	FISCAL DE TRIBUTOS EST/LC363		31342,7	6389,15	4358,51	20595,04
JOAO BARBOSA DE MOURA	1	NOMEADO EFETIVO	AGENTE DE TRIBUTOS EST/LC363		28973,23	6031,32	3539,61	19402,3
JOAO BATISTA DA SILVA BUENO NETO	1	NOMEADO EFETIVO	FISCAL DE TRIBUTOS EST/LC363		31790,7	6604,92	4424,51	20761,27
JOAO BATISTA FIGUEIREDO ALMEIDA	1	NOMEADO EFETIVO	AGENTE DE TRIBUTOS EST/LC363		25456,83	4953,65	3539,61	16963,57
JOAO BATISTA PEREIRA DE BARROS	1	NOMEADO EFETIVO	AGENTE DE TRIBUTOS EST/LC363		28957,5	6083,45	3539,61	19334,44
JOAO BOSCO AMORIM DE ABREU	1	NOMEADO EFETIVO	FISCAL DE TRIBUTOS EST/LC363	DGA-8 SERVIDOR	30063,53	6200,61	4185,18	19677,74
JOAO BOSCO GRIGGI BORRALHO	1	NOMEADO EFETIVO	AGENTE DE TRIBUTOS EST/LC363		28984,37	6083,45	3539,61	19361,31
JOAO CARLOS FOLCH	1	NOMEADO EFETIVO	FISCAL DE TRIBUTOS EST/LC363		31273,76	6493,42	4358,51	20421,83
JOAO CARLOS SOUZA DE ABREU	1	NOMEADO EFETIVO	AGENTE DE TRIBUTOS EST/LC363		25396,73	7427,67	3539,61	14429,45
JOAO CESAR BARBOSA DE NOVAES	1	NOMEADO EFETIVO	AGENTE DE ADM. FAZEND LEI 9049/2008	DGA-8 SERVIDOR	17799,87	3220,73	2257,39	12321,75
JOAO DE ALENCAR TAVARES FILHO	1	NOMEADO EFETIVO	AGENTE DE TRIBUTOS EST/LC363		25476,9	7271,25	3539,61	14666,04
JOAO DOS SANTOS MEDRADO	1	NOMEADO EFETIVO	AGENTE DE ADM. FAZEND LEI 9049/2008		18434	5042,85	2257,39	11133,76
JOAO FERNANDES DE OLIVEIRA PRADO	2	NOMEADO EFETIVO	ANALISTA ADMINISTRATIVO L 10052		12174,89	2005,39	1701,75	8467,75
JOAO JOSE DE BARROS	2	NOMEADO EFETIVO	FISCAL DE TRIBUTOS EST/LC363		31828,03	6552,78	4424,51	20850,74
JOAO LUCAS SOUZA PIRES	1	NOMEADO EFETIVO	ANALISTA ADMINISTRATIVO L 10052		11331,54	1798,76	1579,43	7953,35
JOAO PAULO PEREIRA SILVA	1	NOMEADO EFETIVO	AGENTE DE TRIBUTOS EST/LC363		29020,34	6083,45	3539,61	19397,28
JOAO ROBERTO VENTURINI	1	NOMEADO EFETIVO	AGENTE DE ADM. FAZEND LEI 9049/2008		16183,33	2944,02	2257,39	10981,92
JOAO TARCISIO CORREA DE PAULA	1	NOMEADO EFETIVO	FISCAL DE TRIBUTOS EST/LC363		37230,96	10996,86	4550,64	21683,46
JOAQUIM ANTONIO RIBEIRO DOS SANTOS NOG	1	NOMEADO EFETIVO	AGENTE DE TRIBUTOS EST/LC363		25026,97	4916,59	3486,8	16623,58
JOAQUIM NETO BORGES DE LIMA	1	NOMEADO EFETIVO	AGENTE DE ADM. FAZEND LEI 9049/2008	DGA-8 SERVIDOR	17771,55	2717,83	2257,39	12796,33
JOAQUINA LOPES DE ARAUJO GALVAO	1	NOMEADO EFETIVO	TECNICO ADMINISTRATIVO L 10052		6299,87	1197,71	881,83	4220,33

Ergon

SEAP: Sistema Estadual de Administração de Pessoas
ORMTP2

Versão 6.8.0 4



Instituição
Governo do Estado de Mato Grosso
Departamento
Secretaria de Estado de Gestão

Página
26 / 54
Emissão
06-01-2021 10:24:22
Referência: SEAP1438P

Demonstrativo de Rendimentos dos Servidores Públicos Estaduais

Mes/Ano: 12/2020 Órgão: 9 Num. Folha: 1

Órgão: SECRETARIA DE ESTADO DE FAZENDA

Nome do Servidor	Vínculo	Tipo de Vínculo	Cargo Efetivo	Comissão/Função	Rendimentos	I.R.	C. Prev.	Líquido*
JOBSON OSCAR BOTTOS	1	NOMEADO EFETIVO	FISCAL DE TRIBUTOS EST/LC363		36232,29	7821,86	4424,51	23986,12
JOEL MARTINS DA ROCHA	1	NOMEADO EFETIVO	ANALISTA ADMINISTRATIVO L 10052		15379,42	3298,38	2144,2	9936,84
JOELDER POMPEO DE CERQUEIRA	1	NOMEADO EFETIVO	TECNICO ADMINISTRATIVO L 10052		8194,92	1064,16	1144,57	5986,19
JOELICE CATARINA DE AZEVEDO FERNANDES	1	NOMEADO EFETIVO	ANALISTA ADMINISTRATIVO L 10052	DGA-6 SERVIDOR	13512,75	3038,67	1887,43	8586,65
JOELMES JESUS DA COSTA	1	NOMEADO EFETIVO	ANALISTA ADMINISTRATIVO L 10052		22834,05	4546,81	2783,86	15503,38
JOHARA DE OLIVEIRA BARBOSA MUNIZ NOGU	1	NOMEADO EFETIVO	ANALISTA ADMINISTRATIVO L 10052	DGA-6 SERVIDOR	17589,25	4343,53	2452,2	10793,52
JOICE RODRIGUES DE PAULA	1	NOMEADO EFETIVO	TECNICO ADMINISTRATIVO L 10052		4895,49	310,91	685,19	3899,39
JOLSO SOARES DE ANDRADE	2	NOMEADO EFETIVO	FISCAL DE TRIBUTOS EST/LC363		31340,11	6337,01	4358,51	20644,59
JOLVAR ALVES DOS SANTOS	1	NOMEADO EFETIVO	ANALISTA ADMINISTRATIVO L 10052		17853,44	3127,03	2489,18	12237,23
JONIL VITAL DE SOUZA	1	NOMEADO EFETIVO	AGENTE DE TRIBUTOS EST/LC363		25450,53	5110,06	3539,61	16800,86
JORGE ADRIANO ALMEIDA ARAUJO	7	EXCLUSIVAM, COMISSAO		DGA-4 SERVIDOR	4000	341,61	543,39	3115
JORGE ITIRO USSUI	1	NOMEADO EFETIVO	FISCAL DE TRIBUTOS EST/LC363		28987,9	5939,01	4030,32	19018,57
JORGE KURASSAKI	1	NOMEADO EFETIVO	AGENTE DE TRIBUTOS EST/LC363		28906,1	7028,81	3539,61	18337,68
JORGE LUIS DA SILVA	1	NOMEADO EFETIVO	FISCAL DE TRIBUTOS EST/LC363		31364,51	6389,15	4358,51	20616,85
JORGE LUIS DE OLIVEIRA FEITOSA	1	NOMEADO EFETIVO	AGENTE DE ADM. FAZEND LEI 9049/2008		16212,58	2891,88	2257,39	11063,31
JORGE LUIZ PIZZOLO	3	EXCLUSIVAM, COMISSAO		DGA-4	5027,49	363,11	568,95	4105,43
JORGE MERQUIADES DE MAGALHAES	2	NOMEADO EFETIVO	FISCAL DE TRIBUTOS EST/LC363		36345,79	10718,66	4424,51	21202,62
JORGE WATANABE	1	NOMEADO EFETIVO	FISCAL DE TRIBUTOS EST/LC363		30898,27	7319,47	4292,87	19285,93
JORGINA CARDOSO	2	NOMEADO EFETIVO	AGENTE DE ADM. FAZEND LEI 9049/2008		18494,8	4938,58	2257,39	11298,83
JOSE ALBERTO MATTOS GUIMARAES	1	NOMEADO EFETIVO	ANALISTA ADMINISTRATIVO L 10052	DGA-4 SERVIDOR	19404,12	3694,55	2704,2	13105,37
JOSE ALENCAR DE SOUZA	1	ESTAB. CONSTIT.	AGENTE DE TRIBUTOS EST/LC363		29431,74	6180,77	3589,15	19661,82
JOSE AMERICO FERNANDES JUNIOR	1	NOMEADO EFETIVO	FISCAL DE TRIBUTOS EST/LC363		31794	6500,64	4424,51	20868,85

Ergon

SEAP: Sistema Estadual de Administração de Pessoas
ORMTP2

Versão 6.8.0 4



Instituição
Governo do Estado de Mato Grosso
Departamento
Secretaria de Estado de Gestão

Página
27 / 54
Emissão
06-01-2021 10:24:22
Referência: SEAP1438P

Demonstrativo de Rendimentos dos Servidores Públicos Estaduais

Mes/Ano: 12/2020 Órgão: 9 Num. Folha: 1

Órgão: SECRETARIA DE ESTADO DE FAZENDA

Nome do Servidor	Vínculo	Tipo de Vínculo	Cargo Efetivo	Comissão/Função	Rendimentos	I.R.	C. Prev.	Líquido*
JOSE AUGUSTO CERVEIRA BORGES	1	NOMEADO EFETIVO	AGENTE DE ADM.FAZEND LEI 9049/2008		16336,77	2971,26	2273,51	11092
JOSE AUGUSTO DA CUNHA MARTINS	1	NOMEADO EFETIVO	AGENTE DE ADM.FAZEND LEI 9049/2008		15843,48	2857,93	2206,42	10779,13
JOSE CARLOS BEZERRA LIMA	2	NOMEADO EFETIVO	FISCAL DE TRIBUTOS EST/LC363	DGA-4 SERVIDOR	35342,03	7126,6	4918,51	23296,92
JOSE CARLOS CINTRA FIGUEIREDO	1	NOMEADO EFETIVO	AGENTE DE TRIBUTOS EST/LC363		29476,36	5636,15	3604,49	20235,72
JOSE CARLOS DA COSTA MARQUES	1	NOMEADO EFETIVO	AGENTE DE ADM.FAZEND LEI 9049/2008		16137,33	2871,06	2257,39	11008,88
JOSE CARLOS EMIDIO	1	NOMEADO EFETIVO	FISCAL DE TRIBUTOS EST/LC363		31838,84	6552,78	4424,51	20861,55
JOSE CARLOS FERREIRA DA SILVA	1	NOMEADO EFETIVO	AGENTE DE TRIBUTOS EST/LC363		29033,62	6083,45	3539,61	19410,56
JOSE CARLOS PEREIRA BUENO	1	NOMEADO EFETIVO	FISCAL DE TRIBUTOS EST/LC363		36299,41	7769,52	4424,51	24105,38
JOSE CARLOS VIEIRA RIBEIRO	1	NOMEADO EFETIVO	AGENTE DE ADM.FAZEND LEI 9049/2008	DGA-8 SERVIDOR	16783,43	3821,27	2127,07	10835,09
JOSE CARMO ALVES DE AZEVEDO	1	NOMEADO EFETIVO	FISCAL DE TRIBUTOS EST/LC363	DGA-8 SERVIDOR	30778,48	6462,32	3759,03	20557,13
JOSE DE CARVALHO MAZINI	1	NOMEADO EFETIVO	AGENTE DE TRIBUTOS EST/LC363	DGA-6 SERVIDOR	27663,3	5473,95	3847,61	18341,74
JOSE DIAS COUTINHO FILHO	1	NOMEADO EFETIVO	AGENTE DE TRIBUTOS EST/LC363		28961,94	6083,45	3539,61	19338,88
JOSE DIVINO RIBEIRO	1	NOMEADO EFETIVO	FISCAL DE TRIBUTOS EST/LC363		36187,02	6407,18	4424,51	25355,33
JOSE DO CARMO RODRIGUES	1	NOMEADO EFETIVO	AGENTE DE TRIBUTOS EST/LC363		29009,04	6031,32	3539,61	19438,11
JOSE EDSON DOS SANTOS	1	NOMEADO EFETIVO	FISCAL DE TRIBUTOS EST/LC363		31296,87	6337,01	4358,51	20601,35
JOSE EDUARDO MARTINS ALVES DA SILVA	1	NOMEADO EFETIVO	AGENTE DE TRIBUTOS EST/LC363		25081,18	5020,86	3486,8	16573,52
JOSE ELSON MATIAS DOS SANTOS	7	NOMEADO EFETIVO	FISCAL DE TRIBUTOS EST/LC363	DGA-4 SERVIDOR	35701,71	9149,29	4964,71	21587,71
JOSE EMETERIO RIBEIRO NETO	1	NOMEADO EFETIVO	FISCAL DE TRIBUTOS EST/LC363		31868,71	9397,65	4424,51	18046,55
JOSE EMLIO	1	NOMEADO EFETIVO	AGENTE DE TRIBUTOS EST/LC363		29572,1	8594,64	3613,52	17363,94
JOSE ESPERIDIAO DA COSTA MARQUES FILHO	1	NOMEADO EFETIVO	FISCAL DE TRIBUTOS EST/LC363		36219,72	10686,53	4424,51	21128,68
JOSE EURIPEDES FELICIO	1	NOMEADO EFETIVO	AGENTE DE TRIBUTOS EST/LC363		29000,52	6083,45	3539,61	19377,46
JOSE EVERSINO FERREIRA BEZERRA	1	NOMEADO EFETIVO	AGENTE DE ADM.FAZEND LEI 9049/2008	DGA-8 SERVIDOR	16173,39	2939,79	2246,61	10986,99

Ergon

SEAP: Sistema Estadual de Administração de Pessoas
ORMTP2

Versão 6.8.0 4



Instituição
Governo do Estado de Mato Grosso
Departamento
Secretaria de Estado de Gestão

Página
28 / 54
Emissão
06-01-2021 10:24:22
Referência: SEAP1438P

Demonstrativo de Rendimentos dos Servidores Públicos Estaduais

Mes/Ano: 12/2020 Órgão: 9 Num. Folha: 1

Órgão: SECRETARIA DE ESTADO DE FAZENDA

Nome do Servidor	Vínculo	Tipo de Vínculo	Cargo Efetivo	Comissão/Função	Rendimentos	I.R.	C. Prev.	Líquido*
JOSE FERINO DE SOUZA	1	NOMEADO EFETIVO	AGENTE DE ADM.FAZEND LEI 9049/2008		16213,36	4317,8	2257,39	9638,17
JOSE GILMARIO DE OLIVEIRA	1	NOMEADO EFETIVO	FISCAL DE TRIBUTOS EST/LC363		36158,36	5654,91	4424,51	26078,94
JOSE GONCALO PEREIRA DE BARROS	1	NOMEADO EFETIVO	FISCAL DE TRIBUTOS EST/LC363		26162,88	5273,72	3636,49	17252,47
JOSE GONCALVES DE SA NETO	1	NOMEADO EFETIVO	ANALISTA ADMINISTRATIVO L 10052		8691,1	1183,04	1214,95	6293,11
JOSE GUSTAVO MONTES DE OLIVEIRA	1	NOMEADO EFETIVO	FISCAL DE TRIBUTOS EST/LC363		31718,54	4737,8	4424,51	22556,23
JOSE GUY VILLELA DE AZEVEDO NETO	1	NOMEADO EFETIVO	AGENTE DE TRIBUTOS EST/LC363		24677,27	4932,15	3434,29	16310,83
JOSE HILTON DE OLIVEIRA GOMES SOARES	1	NOMEADO EFETIVO	AGENTE DE TRIBUTOS EST/LC363		21180,8	4743,79	2961,7	13475,31
JOSE HILTON RODRIGUES DE ALMEIDA	1	NOMEADO EFETIVO	AGENTE DE ADM.FAZEND LEI 9049/2008	DGA-8 SERVIDOR	17162,75	3100,98	2246,61	11815,16
JOSE HORACIO FERREIRA CERREJO	1	NOMEADO EFETIVO	AGENTE DE TRIBUTOS EST/LC363		23191,9	4577,33	3224,25	15390,32
JOSE HUMBERTO OLIVEIRA DE HOLANDA	1	NOMEADO EFETIVO	AGENTE DE TRIBUTOS EST/LC363	DGA-6 SERVIDOR	26944,92	7850,63	3742,29	15352
JOSE ITAMAR PAES ANANIAS	1	NOMEADO EFETIVO	AGENTE DE TRIBUTOS EST/LC363		28954,03	5874,91	3539,61	19539,51
JOSE LOPES DAS NEVES JUNIOR	2	NOMEADO EFETIVO	FISCAL DE TRIBUTOS EST/LC363		31256,8	6284,87	4358,51	20613,42
JOSE LUIZ DE ARRUDA	1	NOMEADO EFETIVO	AGENTE DE ADM.FAZEND LEI 9049/2008		16231,2	2944,02	2257,39	11029,79
JOSE MANOEL FARIA E SILVA	1	NOMEADO EFETIVO	FISCAL DE TRIBUTOS EST/LC363		26603,96	4336,18	3702,13	18565,65
JOSE MARCONE LOPES NUNES	1	NOMEADO EFETIVO	FISCAL DE TRIBUTOS EST/LC363		30846,99	7163,06	4292,87	19391,06
JOSE MARCOS CALIGALI	5	EXCLUSIVAM COMISSAO		DGA-6 SERVIDOR	2200	0	185,64	2014,36
JOSE MARIA DA COSTA CAMPOS FILHO	1	NOMEADO EFETIVO	AGENTE DE TRIBUTOS EST/LC363		29048,53	6108,94	3552,59	19387
JOSE MARIO DE ALBUQUERQUE AFFI	3	NOMEADO EFETIVO	FISCAL DE TRIBUTOS EST/LC363		28616,15	5828,12	3964,68	18823,35
JOSE MARIO GONCALVES DE OLIVEIRA	1	EXCLUSIVAM COMISSAO		DGA-8	1750	0	141,83	1608,17
JOSE MAURICIO DE MATTOS	1	NOMEADO EFETIVO	AGENTE DE TRIBUTOS EST/LC363		25455,17	7375,53	3539,61	14540,03
JOSE MENDES VIEIRA	1	NOMEADO EFETIVO	AGENTE DE TRIBUTOS EST/LC363		28995,08	6083,45	3539,61	19372,02
JOSE MONTEIRO DA COSTA FILHO	1	NOMEADO EFETIVO	AGENTE DE TRIBUTOS EST/LC363		25477,01	5110,06	3539,61	16827,34

Ergon

SEAP: Sistema Estadual de Administração de Pessoas
ORMTP2

Versão 6.8.0 4



Instituição
Governo do Estado de Mato Grosso
Departamento
Secretaria de Estado de Gestão

Página
29 / 54
Emissão
06-01-2021 10:24:22
Referência: SEAP1438P

Demonstrativo de Rendimentos dos Servidores Públicos Estaduais

Mes/Ano: 12/2020 Órgão: 9 Num. Folha: 1

Órgão: SECRETARIA DE ESTADO DE FAZENDA

Nome do Servidor	Vínculo	Tipo de Vínculo	Cargo Efetivo	Comissão/Função	Rendimentos	I.R.	C. Prev.	Líquido*
JOSE ORTEGA	2	NOMEADO EFETIVO	FISCAL DE TRIBUTOS EST/LC363		31342,9	6284,87	4358,51	20699,52
JOSE PAULO ALVES DE OLIVEIRA	1	NOMEADO EFETIVO	FISCAL DE TRIBUTOS EST/LC363		31753	6030,17	4424,51	21298,32
JOSE PAULO RICCI FIGUEIREDO FERREIRA	1	NOMEADO EFETIVO	ANALISTA ADMINISTRATIVO L 10052	FUNÇÃO DGA 10 LC266 S	17113,45	3029,33	2338,75	11745,37
JOSE PEDRO FARIA	1	NOMEADO EFETIVO	AGENTE DE TRIBUTOS EST/LC363		29083,22	6100,08	3548,08	19435,06
JOSE RENATO DA FONSECA	1	NOMEADO EFETIVO	AGENTE DE ADM. FAZEND LEI 9049/2008		16237,88	2891,88	2257,39	11088,61
JOSE RICARDO DE OLIVEIRA	1	NOMEADO EFETIVO	AGENTE DE TRIBUTOS EST/LC363		25371,87	6563,92	3539,61	15268,34
JOSE ROBERTO MIORIM	1	NOMEADO EFETIVO	FISCAL DE TRIBUTOS EST/LC363		36252,03	7769,52	4424,51	24058
JOSE SALVADOR DE ARAUJO	1	NOMEADO EFETIVO	FISCAL DE TRIBUTOS EST/LC363		36414,49	7821,66	4424,51	24168,32
JOSE SERRA NETO	2	NOMEADO EFETIVO	FISCAL DE TRIBUTOS EST/LC363		31458,54	9347,21	4358,51	17752,82
JOSEANE DE SOUZA	2	NOMEADO EFETIVO	ANALISTA ADMINISTRATIVO L 10052		11712,78	1795,87	1639,45	8277,46
JOSELY RUTH DE SOUZA SANTOS	16	NOMEADO EFETIVO	TECNICO DESENV ECO SOCL 10177/14		6298,82	620,31	881,83	4796,68
JOSEMAR CAVALCANTI DE SOUZA	1	NOMEADO EFETIVO	AGENTE DE ADM. FAZEND LEI 9049/2008	DGA-9 SERVIDOR	17220,63	4007,89	2257,39	10955,35
JOSEMEIRE KENYA CARVALHO DA SILVA	1	NOMEADO EFETIVO	TECNICO ADMINISTRATIVO L 10052		8185,53	1761,44	1144,57	5279,52
JOSENI MORARI DE ANDRADE GUELS	1	NOMEADO EFETIVO	AGENTE DE ADM. FAZEND LEI 9049/2008	DGA-8 SERVIDOR	17780,18	4188,36	2257,39	11334,43
JOSENIL LEMES DUARTE	2	NOMEADO EFETIVO	ANALISTA ADMINISTRATIVO L 10052		17156,88	3181,64	2398,05	11576,99
JOSIANE COELHO DUARTE GEAROLA	1	NOMEADO EFETIVO	ANALISTA ADMINISTRATIVO L 10052		11336,74	1694,49	1579,43	8062,82
JOSIANE LABBIAPARI	2	EXCLUSIVAM COMISSAO		DGA-6	2762,94	44,58	251,64	2466,72
JOSILMA PACHECO MAGALHAES	1	NOMEADO EFETIVO	AGENTE DE TRIBUTOS EST/LC363		29068,84	5988,12	3544,16	19536,56
JOSUE NEVES ORMONDE	1	NOMEADO EFETIVO	ANALISTA ADMINISTRATIVO L 10052		11518,19	1849,11	1609,24	8059,84
JOSUE SILVA DO NASCIMENTO	1	NOMEADO EFETIVO	AGENTE DE ADM. FAZEND LEI 9049/2008		16174,67	2787,61	2257,39	11129,67
JOTA MARTINS DE SIQUEIRA	2	NOMEADO EFETIVO	FISCAL DE TRIBUTOS EST/LC363	DGA-6 SERVIDOR	33081,53	6746,42	4600,87	21734,24
JOVANICE GONCALVES PADILHA	1	EXCLUSIVAM COMISSAO		DGA-6	2758,15	83,18	251,64	2423,33

Ergon

SEAP: Sistema Estadual de Administração de Pessoas
ORMTP2

Versão 6.8.0 4



Instituição
Governo do Estado de Mato Grosso
Departamento
Secretaria de Estado de Gestão

Página
30 / 54
Emissão
06-01-2021 10:24:22
Referência: SEAP1438P

Demonstrativo de Rendimentos dos Servidores Públicos Estaduais

Mes/Ano: 12/2020 Órgão: 9 Num. Folha: 1

Órgão: SECRETARIA DE ESTADO DE FAZENDA

Nome do Servidor	Vínculo	Tipo de Vínculo	Cargo Efetivo	Comissão/Função	Rendimentos	I.R.	C. Prev.	Líquido*
JOYCE APARECIDA PEREIRA DA SILVA WAGEN	1	NOMEADO EFETIVO	AGENTE DE TRIBUTOS EST/LC363		28517,32	5979,73	3486,8	19050,79
JOYSE DUQUE MATOSO FRECH	1	NOMEADO EFETIVO	TECNICO ADMINISTRATIVO L 10052		5633,31	462,62	788,48	4382,21
JUARI RODRIGUES VIEIRA	1	NOMEADO EFETIVO	AGENTE DE TRIBUTOS EST/LC363		29028,87	6031,32	3539,61	19457,94
JUCELY NANTES DA TRINDADE RODRIGUES	1	NOMEADO EFETIVO	ANALISTA ADMINISTRATIVO L 10052		11330,32	1798,76	1579,43	7952,13
JUCIALVES DE ARRUDA FRANCO	2	NOMEADO EFETIVO	ANALISTA ADMINISTRATIVO L 10052		15929,98	2890,47	2225,68	10813,83
JUCILA LEITE AMARAL	1	NOMEADO EFETIVO	ANALISTA ADMINISTRATIVO L 10052		11311,99	1746,62	1579,43	7985,94
JUCIMAR PEREIRA	1	NOMEADO EFETIVO	ANALISTA ADMINISTRATIVO L 10052		15367,18	3116,53	2144,2	10106,45
JULIANA BARBOSA FERREIRA	1	NOMEADO EFETIVO	ANALISTA ADMINISTRATIVO L 10052		15346,27	2648,55	2144,2	10553,52
JULIANA MARTINS DA ROCHA	1	NOMEADO EFETIVO	ANALISTA ADMINISTRATIVO L 10052		11283,43	1694,49	1579,43	8009,51
JULIANO CAPILE GUEDES	1	NOMEADO EFETIVO	FISCAL DE TRIBUTOS EST/LC363		31342,35	6493,42	4358,51	20490,42
JULIO CESAR GALVAO VIEIRA	1	NOMEADO EFETIVO	FISCAL DE TRIBUTOS EST/LC363		31380,26	9242,94	4358,51	17778,81
JULIO CESAR LIMA BUENO	3	NOMEADO EFETIVO	ANALISTA ADMINISTRATIVO L 10052		16539,2	2876,93	2310,26	11352,01
JUNIOR CAMARGO DE ARRUDA	5	NOMEADO EFETIVO	ANALISTA ADMINISTRATIVO L 10052		17020,84	3148	2378,13	11494,71
JUNIOR ENDERSSON CONCEICAO	3	NOMEADO EFETIVO	FISCAL DE TRIBUTOS EST/LC363		28987,06	5939,01	4030,32	19017,73
JUNIOR JOSE AMORIM	1	NOMEADO EFETIVO	ANALISTA ADMINISTRATIVO L 10052		11333,51	2263,7	1579,43	7490,38
JURANDIR BRITO DA SILVA	1	NOMEADO EFETIVO	FISCAL DE TRIBUTOS EST/LC363		35219,19	7563,08	4292,87	23363,24
JURANDY FRANCISCO DE OLIVEIRA	2	NOMEADO EFETIVO	ANALISTA ADMINISTRATIVO L 10052		15344,65	2648,55	2144,2	10551,9
JUSCELINA XAVIER DE OLIVEIRA DUQUE	1	NOMEADO EFETIVO	ANALISTA ADMINISTRATIVO L 10052		11291,94	1798,76	1579,43	7913,75
JUSCELINO DE OLIVEIRA VARGAS	1	NOMEADO EFETIVO	TECNICO ADMINISTRATIVO L 10052		5855,62	409,78	818,45	4627,39
JUSSANIA FERREIRA ALVES	1	NOMEADO EFETIVO	ANALISTA ADMINISTRATIVO L 10052		11303,64	1694,49	1579,43	8029,72
JUSTINO SOARES FILHO	1	NOMEADO EFETIVO	AGENTE DE TRIBUTOS EST/LC363		28984,18	6083,45	3539,61	19361,12
KAMILA MARIA DE OLIVEIRA TAVARES	1	NOMEADO EFETIVO	TECNICO ADMINISTRATIVO L 10052		8191,1	959,88	1144,57	6086,65

Ergon

SEAP: Sistema Estadual de Administração de Pessoas
ORMTP2

Versão 6.8.0 4



Instituição
Governo do Estado de Mato Grosso
Departamento
Secretaria de Estado de Gestão

Página
31 / 54
Emissão
06-01-2021 10:24:22
Referência: SEAP1438P

Demonstrativo de Rendimentos dos Servidores Públicos Estaduais

Mes/Ano: 12/2020 Órgão: 9 Num. Folha: 1

Órgão: SECRETARIA DE ESTADO DE FAZENDA

Nome do Servidor	Vínculo	Tipo de Vínculo	Cargo Efetivo	Comissão/Função	Rendimentos	I.R.	C. Prev.	Líquido*
KARINA GONCALNA PEDROSO CANETTE	1	NOMEADO EFETIVO	ANALISTA ADMINISTRATIVO L 10052		11321.01	1798.76	1579.43	7942.82
KARINA TIBAU	1	NOMEADO EFETIVO	ANALISTA ADMINISTRATIVO L 10052		11295.54	1798.76	1579.43	7917.35
KARINE NUNES RODRIGUES	3	NOMEADO EFETIVO	ANALISTA ADMINISTRATIVO L 10052		16584.49	2981.2	2310.26	11293.03
KASSIRA DEMENEGHIBATISTA DOS SANTOS	1	NOMEADO EFETIVO	ANALISTA DESENV ECON SOCIAL L 10050		11303.33	2488.2	1579.43	7235.7
KATIUSCIA GUIMARAES YMAOKA	1	NOMEADO EFETIVO	ANALISTA ADMINISTRATIVO L 10052		14845.14	2966.8	2065.71	9812.63
KATRIANA GONCALVES DE PAULA FIGUEIRED	1	NOMEADO EFETIVO	ANALISTA ADMINISTRATIVO L 10052		15372.01	2648.55	2144.2	10579.26
KEIITI TAKADA	2	NOMEADO EFETIVO	FISCAL DE TRIBUTOS EST/LC363		35726.31	7692.01	4358.51	23675.79
KEILA COIMBRA SANCHES CASTRO	1	NOMEADO EFETIVO	ANALISTA ADMINISTRATIVO L 10052		11307.45	1798.76	1579.43	7929.26
KELLEN REGINA DA SILVA	1	NOMEADO EFETIVO	ANALISTA ADMINISTRATIVO L 10052		8383.84	1107.9	1170.47	6105.47
KESIA CRISTINA GARCEZ	1	NOMEADO EFETIVO	ANALISTA ADMINISTRATIVO L 10052		11295.38	1798.76	1579.43	7917.19
KEYLLA SAMIA MENDONCA REIS	1	NOMEADO EFETIVO	ANALISTA ADMINISTRATIVO L 10052		11332.67	2832.92	1579.43	6920.32
KLEBER GERALDINO RAMOS DOS SANTOS	1	NOMEADO EFETIVO	ANALISTA DA PGE - LEI 10004/2013	DGA-2 SERVIDOR	22215.65	4352.47	3091.14	14772.04
KLEBER NOVAES SANTA ROSA	1	NOMEADO EFETIVO	AGENTE DE ADM. FAZEND LEI 9049/2008		16150.59	2944.02	2257.39	10949.18
KLEBER RODRIGUES OLIVATTI	1	NOMEADO EFETIVO	AGENTE DE TRIBUTOS EST/LC363		25026.73	7147.48	3486.8	14392.45
KLEYTON GOMES SANTIAGO	2	NOMEADO EFETIVO	AGENTE DE TRIBUTOS EST/LC363	DGA-5 SERVIDOR	25536.88	5124.4	3548.1	16864.38
KRISTIANNY SOARES DA SILVA	1	EXCLUSIVAM COMISSAO		DGA-4	5000	363.11	558.95	4077.94
LAERCIO SALVIANO DE PAULA	1	NOMEADO EFETIVO	FISCAL DE TRIBUTOS EST/LC363		31844.57	8053.42	4424.51	19366.64
LAERCIO TEIXEIRA DA CRUZ	1	NOMEADO EFETIVO	AGENTE DE TRIBUTOS EST/LC363		28972.05	6855.99	3539.61	18576.45
LAERTE SANTANA	2	NOMEADO EFETIVO	FISCAL DE TRIBUTOS EST/LC363		29050.05	5939.01	4030.32	19080.72
LAIENY LARUSSA SANTOS DA SILVA	1	NOMEADO EFETIVO	TECNICO ADMINISTRATIVO L 10052	FUNÇÃO DGA 10 LC266 S	6398.71	643.54	895.58	4859.59
LAODICEIA DE SOUZA SANTOS	1	NOMEADO EFETIVO	ANALISTA ADMINISTRATIVO L 10052		11329.44	1798.76	1579.43	7951.25
LARISSA TABOSA PRATES	1	NOMEADO EFETIVO	ANALISTA ADMINISTRATIVO L 10052		15387.89	2752.82	2144.2	10490.87

Ergon

SEAP: Sistema Estadual de Administração de Pessoas
ORMTP2

Versão 6.8.0 4



Instituição
Governo do Estado de Mato Grosso
Departamento
Secretaria de Estado de Gestão

Página
32 / 54
Emissão
06-01-2021 10:24:22
Referência: SEAP1438P

Demonstrativo de Rendimentos dos Servidores Públicos Estaduais

Mes/Ano: 12/2020 Órgão: 9 Num. Folha: 1

Órgão: SECRETARIA DE ESTADO DE FAZENDA

Nome do Servidor	Vínculo	Tipo de Vínculo	Cargo Efetivo	Comissão/Função	Rendimentos	I.R.	C. Prev.	Líquido*
LAURA CAMILA SILVA TOCANTINS	1	NOMEADO EFETIVO	ANALISTA ADMINISTRATIVO L 10052		11336.22	2315.84	1579.43	7440.95
LAURA RIBEIRO DOS SANTOS	1	NOMEADO EFETIVO	AGENTE DE TRIBUTOS EST/LC363		29198	6116.09	3556.23	19525.68
LAURA VICUNA PEREIRA DA SILVA	1	NOMEADO EFETIVO	AGENTE DE ADM. FAZEND LEI 9049/2008		16186.83	2944.02	2257.39	10985.42
LAURENIO LOPES VALDERRAMAS	1	NOMEADO EFETIVO	FISCAL DE TRIBUTOS EST/LC363		27913.44	5612.97	3899.04	18401.43
LAURO REGINALDO RODRIGUES	1	NOMEADO EFETIVO	AGENTE DE TRIBUTOS EST/LC363		28962.24	5979.18	3539.61	19443.45
LAURO ROBERTO	1	NOMEADO EFETIVO	AGENTE DE TRIBUTOS EST/LC363		29135.25	6116.09	3556.23	19462.93
LAZARO ELIAS DE SOUZA	1	NOMEADO EFETIVO	AGENTE DE TRIBUTOS EST/LC363		29325.56	6163.48	3580.35	19581.73
LAZINHA DE FATIMA SMILLI	1	NOMEADO EFETIVO	AGENTE DE ADM. FAZEND LEI 9049/2008		18419.08	3564.8	2257.39	12596.89
LEANDRO COSTA MILAGRE	1	NOMEADO EFETIVO	FISCAL DE TRIBUTOS EST/LC363		31359.6	6493.42	4358.51	20507.67
LEANDRO XAVIER URSOLINO	1	NOMEADO EFETIVO	ANALISTA ADMINISTRATIVO L 10052		11317.43	1694.49	1579.43	8043.51
LEIDE ANTONIETTI BRANCHES	1	NOMEADO EFETIVO	ANALISTA ADMINISTRATIVO L 10052		15404.04	2752.82	2144.2	10507.02
LEIDE APARECIDA BORGES NOGUEIRA	1	NOMEADO EFETIVO	ANALISTA ADMINISTRATIVO L 10052		11284.29	1746.62	1579.43	7958.24
LEILA MARIA DE MAGALHAES BELLINTANI	1	NOMEADO EFETIVO	TECNICO ADMINISTRATIVO L 10052		7889.39	889.1	1102.67	5897.62
LELIANE DE OLIVEIRA NUNES NEPOMUCENO	12	NOMEADO EFETIVO	TECNICO ADMINISTRATIVO L 10052		8178.65	1012.02	1144.57	6022.06
LENI PERIN	1	NOMEADO EFETIVO	AGENTE DE ADM. FAZEND LEI 9049/2008		16212.64	2787.61	2257.39	11167.64
LEOCADIA OLSZEWSKI	1	NOMEADO EFETIVO	AGENTE DE ADM. FAZEND LEI 9049/2008	DGA-8 SERVIDOR	20143.49	3945.79	2257.39	13940.31
LEONARDO DORNELLAS EDDINO	1	NOMEADO EFETIVO	FISCAL DE TRIBUTOS EST/LC363		36303.7	10666.53	4424.51	21212.66
LEONARDO VASCONCELOS VIDAL	1	NOMEADO EFETIVO	AGENTE DE TRIBUTOS EST/LC363		25074.8	4968.72	3486.8	16619.28
LEONE STEFANY GALVAO SILVA	1	NOMEADO EFETIVO	ANALISTA ADMINISTRATIVO L 10052		15333.32	4052.49	2144.2	9136.63
LEONEL JOSE BOTELHO MACHARET	1	NOMEADO EFETIVO	AGENTE DE TRIBUTOS EST/LC363	DGA-4 SERVIDOR	27135.44	5366.92	3784.25	17984.27
LEONILSON ROBERTO DA SILVA MACIEL	1	EXCLUSIVAM COMISSAO		DGA-5	3500	205.36	348.95	2945.69
LEOVALDO ANTONIO APARECIDO DUARTE	1	NOMEADO EFETIVO	AGENTE DE TRIBUTOS EST/LC363		28952.63	6435.75	3539.61	18977.27

Ergon

SEAP: Sistema Estadual de Administração de Pessoas
ORMTP2

Versão 6.8.0 4



Instituição
Governo do Estado de Mato Grosso
Departamento
Secretaria de Estado de Gestão

Página
33 / 54
Emissão
06-01-2021 10:24:22
Referência: SEAP1438P

Demonstrativo de Rendimentos dos Servidores Públicos Estaduais

Mes/Ano: 12/2020 Órgão: 9 Num. Folha: 1

Órgão: SECRETARIA DE ESTADO DE FAZENDA

Nome do Servidor	Vínculo	Tipo de Vínculo	Cargo Efetivo	Comissão/Função	Rendimentos	I.R.	C. Prev.	Líquido*
UEGE CHRISTINA CALAZANS	1	NOMEADO EFETIVO	ANALISTA ADMINISTRATIVO L 10052		15445,71	2752,82	2144,2	10548,69
UGIA MARIA DA SILVA MORAES	3	NOMEADO EFETIVO	ANALISTA ADMINISTRATIVO L 10052		15956,45	2838,33	2225,68	10892,44
LINCOLN CAETANO DE SOUZA	1	NOMEADO EFETIVO	ANALISTA ADMINISTRATIVO L 10052		11327,6	1798,76	1579,43	7949,41
LINCOLN DE PAULA CORREA JUNIOR	2	NOMEADO EFETIVO	ANALISTA ADMINISTRATIVO L 10052		15392,05	4156,77	2144,2	9091,08
LINDAYANE DA SILVA RONDON DOS SANTOS	1	NOMEADO EFETIVO	TECNICO ADMINISTRATIVO L 10052		5632,05	978,89	788,48	3864,68
LIZA ANDREIA DA COSTA	1	NOMEADO EFETIVO	ASSIST.SIST.PENITENCIARIO	DGA-5 SERVIDOR	7516,14	902,6	1048,93	5564,61
LORRAINE DE OLIVEIRA TAVARES LEITE	1	NOMEADO EFETIVO	TECNICO DESENV ECO SOCL 10177/14		4236,51	191,71	593,11	3451,69
LORRANA CARVALHO DE OLIVEIRA	3	EXCLUSIVAM.COMISSAO		DGA-4	5027,3	363,11	568,95	4105,24
LOURDES MERNITZKIROTESKI	2	EXCLUSIVAM.COMISSAO		DGA-8	1750	0	141,83	1608,17
LUANA CRISTINA DA SILVA	1	EXCLUSIVAM.COMISSAO		DGA-6	2750	44,58	251,64	2453,78
LUANA ESCOBAR ALIOTIBARATIERI	1	NOMEADO EFETIVO	TECNICO ADMINISTRATIVO L 10052		4398,8	214,79	615,65	3568,36
LUCAS DANIEL BENITES	1	EXCLUSIVAM.COMISSAO		DGA-8	1750	0	141,83	1608,17
LUCAS ELMO PINHEIRO FILHO	1	NOMEADO EFETIVO	FISCAL DE TRIBUTOS EST/LC363	DGA-3 SERVIDOR	33044,09	6683,83	4594,68	21765,58
LUCELLE RIOS MONTEIRO DE DEUS COUTO	1	NOMEADO EFETIVO	AGENTE DE TRIBUTOS EST/LC363		24691,22	4932,15	3434,29	16324,78
LUCIA VILLELA DE MELLO SILVA	1	NOMEADO EFETIVO	AGENTE DE TRIBUTOS EST/LC363		29015,56	5790,71	3539,61	19685,24
LUCIANA GERALDA PIRES PEDROSA	1	NOMEADO EFETIVO	AGENTE DE ADM.FAZEND LEI 9049/2008		16276,53	4317,8	2257,39	9701,34
LUCIANA MARTINS DORNAS	1	NOMEADO EFETIVO	AGENTE DE TRIBUTOS EST/LC363	DGA-6 SERVIDOR	26874,22	5400,32	3742,29	17731,61
LUCIANA ROSA	1	NOMEADO EFETIVO	AGENTE DE ADM.FAZEND LEI 9049/2008	DGA-2 SERVIDOR	22788,97	4748,71	2257,39	15782,87
LUCIANO DE ARRUDA	2	NOMEADO EFETIVO	AGENTE DE TRIBUTOS EST/LC363		24703,7	4775,74	3434,29	16493,67
LUCIANO ROSEIRA DE MORAES	1	NOMEADO EFETIVO	FISCAL DE TRIBUTOS EST/LC363		31321,87	7920,32	4358,51	19043,04
LUCIELLY KARLA MONTEIRO DA SILVA COSTA	1	NOMEADO EFETIVO	ANALISTA DE MEIO AMBIENTE L 10083/20		10276,95	1392,61	1431,6	7452,74
LUCERCIO MIRANDA DE TOLEDO	2	NOMEADO EFETIVO	ANALISTA ADMINISTRATIVO L 10052		11722,12	1639,46	1639,45	8443,21

Ergon

SEAP: Sistema Estadual de Administração de Pessoas
ORMTP2

Versão 6.8.0 4



Instituição
Governo do Estado de Mato Grosso
Departamento
Secretaria de Estado de Gestão

Página
34 / 54
Emissão
06-01-2021 10:24:22
Referência: SEAP1438P

Demonstrativo de Rendimentos dos Servidores Públicos Estaduais

Mes/Ano: 12/2020 Órgão: 9 Num. Folha: 1

Órgão: SECRETARIA DE ESTADO DE FAZENDA

Nome do Servidor	Vínculo	Tipo de Vínculo	Cargo Efetivo	Comissão/Função	Rendimentos	I.R.	C. Prev.	Líquido*
LUCIMAR DA SILVA SANTOS DIAS	3	NOMEADO EFETIVO	ANALISTA ADMINISTRATIVO L 10052	DGA-8 SERVIDOR	14219,05	2434,98	1986,91	9797,16
LUCINETE DA SILVA BERNACHI	1	NOMEADO EFETIVO	AGENTE DE ADM.FAZEND LEI 9049/2008		16108,16	2873,68	2246,61	10987,87
LUCIO CARLOS AGUIAR SARDoux	1	NOMEADO EFETIVO	FISCAL DE TRIBUTOS EST/LC363		31189,9	5090,63	4358,51	21740,76
LUCIO REZENDE CARVALHO	2	NOMEADO EFETIVO	ANALISTA ADMINISTRATIVO L 10052		18820,69	4034,12	2623,1	12163,47
LUIS AUGUSTO CARLINO	1	NOMEADO EFETIVO	AGENTE DE TRIBUTOS EST/LC363		25538,67	5005,79	3539,61	16993,27
LUIS CARLOS CORA RODRIGUES	1	NOMEADO EFETIVO	AGENTE DE TRIBUTOS EST/LC363		25454,03	5110,06	3539,61	16804,36
LUIS CARLOS FERREIRA DE RESENDE	1	NOMEADO EFETIVO	AGENTE DE ADM.FAZEND LEI 9049/2008		18059,78	3256,15	2206,42	12597,21
LUIS HENRIQUE BOCCHI	1	NOMEADO EFETIVO	TECNICO ADMINISTRATIVO L 10052		8192,68	1012,02	1144,57	6036,09
LUIS MARIO FERREIRA COIMBRA	1	NOMEADO EFETIVO	AGENTE DE ADM.FAZEND LEI 9049/2008	DGA-8 SERVIDOR	16844,99	2969,24	2257,39	11618,36
LUIS MAURO VIEGAS FERREIRA MENDES	1	NOMEADO EFETIVO	AGENTE DE TRIBUTOS EST/LC363		29434,57	6204,69	3601,33	19628,55
LUIZ AFONSO DE JESUS LEITE NASCIMENTO	1	NOMEADO EFETIVO	ANALISTA ADMINISTRATIVO L 10052	DGA-6 SERVIDOR	17562,03	3116,71	2452,2	11993,12
LUIZ ALBERTO LONGUINHO DE SOUZA	1	NOMEADO EFETIVO	AGENTE DE TRIBUTOS EST/LC363		28946,07	6083,45	3539,61	19323,01
LUIZ ANTONIO DA SILVA FONTOURA	1	NOMEADO EFETIVO	AGENTE DE ADM.FAZEND LEI 9049/2008		16199,03	2769,41	2246,61	11183,01
LUIZ ANTONIO ZAIDEN	1	NOMEADO EFETIVO	AGENTE DE TRIBUTOS EST/LC363		29375,21	6104,68	3576,96	19693,57
LUIZ ARIBURILE DA SILVA	1	NOMEADO EFETIVO	AGENTE DE ADM.FAZEND LEI 9049/2008		16225,11	2891,88	2257,39	11075,84
LUIZ BERNARDO MACHADO	1	NOMEADO EFETIVO	AGENTE DE TRIBUTOS EST/LC363		29079,85	5397,66	3556,23	20125,96
LUIZ CARLOS ALVAREZ BARCA	1	NOMEADO EFETIVO	AGENTE DE TRIBUTOS EST/LC363		25565,64	5138,13	3556,23	16871,28
LUIZ CARLOS DA COSTA	1	NOMEADO EFETIVO	AGENTE DE TRIBUTOS EST/LC363		28949,29	6083,45	3539,61	19326,23
LUIZ CARLOS VILALBA CARNEIRO	1	NOMEADO EFETIVO	FISCAL DE TRIBUTOS EST/LC363		36358,69	7797,89	4438,85	24122,15
LUIZ CLAUDIO BUENO PROENCA	1	NOMEADO EFETIVO	FISCAL DE TRIBUTOS EST/LC363		30807,31	6278,26	4292,87	20236,18
LUIZ CLAUDIO DE AMORIM	2	NOMEADO EFETIVO	FISCAL DE TRIBUTOS EST/LC363	DGA-6 SERVIDOR	33412,7	5822,86	4666,51	22923,33
LUIZ CLAUDIO PEREIRA SCHEFFER	1	NOMEADO EFETIVO	ANALISTA ADMINISTRATIVO L 10052		15945,9	2838,33	2225,68	10881,89

Ergon

SEAP: Sistema Estadual de Administração de Pessoas
ORMTP2

Versão 6.8.0 4



Instituição
Governo do Estado de Mato Grosso
Departamento
Secretaria de Estado de Gestão

Página
35 / 54
Emissão
06-01-2021 10:24:22
Referência: SEAP1438P

Demonstrativo de Rendimentos dos Servidores Públicos Estaduais

Mes/Ano: 12/2020 Órgão: 9 Num. Folha: 1

Órgão: SECRETARIA DE ESTADO DE FAZENDA

Nome do Servidor	Vínculo	Tipo de Vínculo	Cargo Efetivo	Comissão/Função	Rendimentos	I.R.	C. Prev.	Líquido*
LUIZ DE FRANCA BORGES NETO	1	NOMEADO EFETIVO	AGENTE DE ADM.FAZEND LEI 9049/2008		18493.01	3564,8	2257,39	12670,82
LUIZ GONCALO PEREIRA ORMOND	2	NOMEADO EFETIVO	AGENTE DE TRIBUTOS EST/LC363		24721,87	4775,74	3434,29	16511,84
LUIZ GONZAGA DE SOUZA	2	NOMEADO EFETIVO	FISCAL DE TRIBUTOS EST/LC363	DGA-6 SERVIDOR	33583,28	6909,45	4666,51	22007,32
LUIZ PAULO THOMAZ DE MIRANDA	1	NOMEADO EFETIVO	AGENTE DE TRIBUTOS EST/LC363		24631,92	7076,53	3434,29	14121,1
LUIZ SANTOS DA SILVA	1	NOMEADO EFETIVO	FISCAL DE TRIBUTOS EST/LC363		36497,97	10611,84	4443,45	21442,68
LUIZ SILVA DE MORAES	3	NOMEADO EFETIVO	FISCAL DE TRIBUTOS EST/LC363	DGA-6 SERVIDOR	31268,67	6378,97	4352,48	20537,22
LUIZ SILVIO TRIPOTTI BATTISTETTI	2	NOMEADO EFETIVO	FISCAL DE TRIBUTOS EST/LC363		32996,82	7047,35	4030,32	21919,15
LUZIA APARECIDA FONSECA	1	NOMEADO EFETIVO	ANALISTA DESENV ECON SOCIAL L 10050		10893,62	1586,81	1521,61	7775,2
LYDIA ROSA XAVIER BONFIM	1	NOMEADO EFETIVO	FISCAL DE TRIBUTOS EST/LC363	DGA-3 SERVIDOR	40074,3	8862,75	4334,71	26866,84
MAGDA CARVALHO DORILEO	1	NOMEADO EFETIVO	AGENTE DE ADM.FAZEND LEI 9049/2008		16180,83	2204,99	2257,39	11718,45
MAIKON YLLO PEREIRA PORTELA	1	NOMEADO EFETIVO	ANALISTA ADMINISTRATIVO L 10052		11307,71	2143,48	1579,43	7584,8
MAILSA SILVA DE JESUS	16	EXCLUSIVAM COMISSAO		DGA-5	3637,1	950,6	368,14	2318,36
MAIRA CRISTINA DE SANTANA ALVES	2	NOMEADO EFETIVO	FISCAL DE TRIBUTOS EST/LC363		31367,55	6493,42	4358,51	20515,62
MANOEL ANTONIO ALVES	1	NOMEADO EFETIVO	AGENTE DE ADM.FAZEND LEI 9049/2008		16215,38	2839,74	2257,39	11118,25
MANOEL DA SILVA MANTERO	1	NOMEADO EFETIVO	AGENTE DE TRIBUTOS EST/LC363		29595,25	8570,99	3604,49	17419,77
MANOEL DE FARIAS	1	NOMEADO EFETIVO	AGENTE DE ADM.FAZEND LEI 9049/2008		15846,67	2857,93	2206,42	10782,32
MANOEL DE JESUS SOMBRA TEIXEIRA	1	NOMEADO EFETIVO	AGENTE DE ADM.FAZEND LEI 9049/2008		15777,24	3580,27	2206,42	9990,55
MANOEL LINO DA CONCEICAO	1	NOMEADO EFETIVO	AGENTE DE TRIBUTOS EST/LC363		25333,61	6146,9	3539,61	15647,1
MANOEL OSMAR DAS NEVES	1	NOMEADO EFETIVO	TECNICO ADMINISTRATIVO L 10052		8191,17	959,88	1144,57	6086,72
MANOEL PEREIRA PINTO	1	NOMEADO EFETIVO	AGENTE DE ADM.FAZEND LEI 9049/2008	DGA-8 SERVIDOR	15712,98	2701,08	2326,19	10685,71
MANUEL EVANDIR DA COSTA	1	NOMEADO EFETIVO	FISCAL DE TRIBUTOS EST/LC363		37448,98	8096,64	4564,5	24787,84
MARA RUBIA FRANCA	1	NOMEADO EFETIVO	AGENTE DE TRIBUTOS EST/LC363		24623,59	4932,15	3434,29	16257,15

Ergon

SEAP: Sistema Estadual de Administração de Pessoas
ORMTP2

Versão 6.8.0 4



Instituição
Governo do Estado de Mato Grosso
Departamento
Secretaria de Estado de Gestão

Página
36 / 54
Emissão
06-01-2021 10:24:22
Referência: SEAP1438P

Demonstrativo de Rendimentos dos Servidores Públicos Estaduais

Mes/Ano: 12/2020 Órgão: 9 Num. Folha: 1

Órgão: SECRETARIA DE ESTADO DE FAZENDA

Nome do Servidor	Vínculo	Tipo de Vínculo	Cargo Efetivo	Comissão/Função	Rendimentos	I.R.	C. Prev.	Líquido*
MARA SANDRA RODRIGUES CAMPOS ZANDON	1	NOMEADO EFETIVO	FISCAL DE TRIBUTOS EST/LC363		31738,64	6396,37	4424,51	20917,76
MARCEL FERREIRA MARTINS	1	NOMEADO EFETIVO	AGENTE DE TRIBUTOS EST/LC363		25085,09	7303,89	3486,8	14294,4
MARCELO ALVES ALMEIDA	1	NOMEADO EFETIVO	AGENTE DE TRIBUTOS EST/LC363		25457,74	5110,06	3539,61	16808,07
MARCELO APARECIDO DE SOUZA	1	NOMEADO EFETIVO	FISCAL DE TRIBUTOS EST/LC363		31380,42	6389,15	4358,51	20612,76
MARCELO AZEVEDO GELBER	1	NOMEADO EFETIVO	AGENTE DE ADM.FAZEND LEI 9049/2008	DGA-8 SERVIDOR	17729,7	3377,14	2257,39	12095,17
MARCELO CORREIA	1	NOMEADO EFETIVO	ANALISTA ADMINISTRATIVO L 10052		11744,11	1900,15	1639,45	8204,51
MARCELO DE JESUS FONSECA	1	NOMEADO EFETIVO	AGENTE DE ADM.FAZEND LEI 9049/2008		15904,14	2594,93	2226,3	11082,91
MARCELO FRANCO DE CARVALHO	1	NOMEADO EFETIVO	ANALISTA ADMINISTRATIVO L 10052		15407,7	2752,82	2144,2	10510,68
MARCELO JORGE DOS SANTOS GANIKO	1	NOMEADO EFETIVO	TECNICO ADMINISTRATIVO L 10052		5633,45	462,62	788,48	4382,35
MARCELO SABINO DE OLIVEIRA VANDERVELD	1	NOMEADO EFETIVO	AGENTE DE TRIBUTOS EST/LC363		25162,2	5020,86	3486,8	16654,54
MARCELO SEVERINO DOS SANTOS	7	NOMEADO EFETIVO	ANALISTA ADMINISTRATIVO L 10052	DGA-6 SERVIDOR	19382,87	3597,67	2706,05	13079,15
MARCELO TEIXEIRA	4	NOMEADO EFETIVO	ANALISTA ADMINISTRATIVO L 10052		15343,25	2752,82	2144,2	10446,23
MARCIA COSTA DOS SANTOS SOUSA	2	EXCLUSIVAM COMISSAO		DGA-8	1758,46	0	141,83	1616,63
MARCIA DOS SANTOS AMOROSINO	1	NOMEADO EFETIVO	TECNICO ADMINISTRATIVO L 10052		5639,55	462,62	788,48	4388,45
MARCIA FERNANDES DE ALMEIDA LIBERATO	1	NOMEADO EFETIVO	ANALISTA ADMINISTRATIVO L 10052		15366,02	2648,55	2144,2	10573,27
MARCIA FREIRE DA SILVA OLIVEIRA	1	NOMEADO EFETIVO	AGENTE DE ADM.FAZEND LEI 9049/2008		18425,53	3564,8	2257,39	12603,34
MARCIA RODRIGUES SCHADECK	1	NOMEADO EFETIVO	TECNICO ADMINISTRATIVO L 10052		8187,49	1012,02	1144,57	6030,9
MARCIO HENRIQUE DE ANDRADE MESQUITA	1	NOMEADO EFETIVO	AGENTE DE TRIBUTOS EST/LC363		22720,28	5740,65	3171,74	13807,89
MARCIO HENRIQUE SEIKAS	1	NOMEADO EFETIVO	AGENTE DE TRIBUTOS EST/LC363		25075,73	5020,86	3486,8	16568,07
MARCIO MELO MAIA	1	NOMEADO EFETIVO	FISCAL DE TRIBUTOS EST/LC363		31353,75	9347,21	4358,51	17648,03
MARCIO RODRIGUES BIAZATTI	1	NOMEADO EFETIVO	AGENTE DE TRIBUTOS EST/LC363		25088,48	7303,89	3486,8	14297,79
MARCO AURELIO DE LIMA SOUZA	1	NOMEADO EFETIVO	AGENTE DE TRIBUTOS EST/LC363		25041,95	4127,29	3486,8	17427,86

Ergon

SEAP: Sistema Estadual de Administração de Pessoas
ORMTP2

Versão 6.8.0 4



Instituição
Governo do Estado de Mato Grosso
Departamento
Secretaria de Estado de Gestão

Página
37 / 54
Emissão
06-01-2021 10:24:22
Referência: SEAP1438P

Demonstrativo de Rendimentos dos Servidores Públicos Estaduais

Mes/Ano: 12/2020 Órgão: 9 Num. Folha: 1

Órgão: SECRETARIA DE ESTADO DE FAZENDA

Nome do Servidor	Vínculo	Tipo de Vínculo	Cargo Efetivo	Comissão/Função	Rendimentos	I.R.	C. Prev.	Líquido*
MARCO AURELIO POMMOT MAIA	1	NOMEADO EFETIVO	AGENTE DE TRIBUTOS EST/LC363		28938,41	5565,35	3539,61	19833,45
MARCOS ANTONIO LOURENCO BRAGA	1	NOMEADO EFETIVO	AGENTE DE TRIBUTOS EST/LC363		25369,14	5110,06	3539,61	16719,47
MARCOS ANTONIO RECH	1	NOMEADO EFETIVO	AGENTE DE TRIBUTOS EST/LC363		25472,43	5110,06	3539,61	16822,76
MARCOS AURELIO BENETTI	1	NOMEADO EFETIVO	FISCAL DE TRIBUTOS EST/LC363		31357,45	6337,01	4358,51	20661,93
MARCOS AURELIO FERNANDES	1	NOMEADO EFETIVO	AGENTE DE ADM. FAZEND LEI 9049/2008	DGA-8 SERVIDOR	16234,91	2801,58	2257,39	11175,94
MARCOS DE SOUZA ANDRADE	3	NOMEADO EFETIVO	FISCAL DE TRIBUTOS EST/LC363		31362,89	7920,32	4358,51	19084,06
MARCOS EUGENIO CECCONELLO	2	NOMEADO EFETIVO	AGENTE DE ADM. FAZEND LEI 9049/2008		16181,81	3332,43	2257,39	10591,99
MARCOS FERREIRA DE MORAIS	1	NOMEADO EFETIVO	AGENTE DE ADM. FAZEND LEI 9049/2008		16158,54	2735,47	2257,39	11165,68
MARCOS GONCALVES	1	NOMEADO EFETIVO	FISCAL DE TRIBUTOS EST/LC363		31837,69	6604,92	4424,51	20808,26
MARCOS TIMOTEO ARCANJO AMARAL	2	NOMEADO EFETIVO	FISCAL DE TRIBUTOS EST/LC363		28949,26	8577,91	4030,32	16341,03
MARCOS TOSHIO YAMAMOTO	1	NOMEADO EFETIVO	AGENTE DE TRIBUTOS EST/LC363		22888,9	4488,63	3171,74	15228,53
MARCOS VALERIO CAMPIONI	3	NOMEADO EFETIVO	ANALISTA ADMINISTRATIVO L 10052		17204,52	3914,58	2398,05	10891,89
MARCOS VILELA CAMPOS	1	NOMEADO EFETIVO	ANALISTA ADMINISTRATIVO L 10052		15382,18	2752,82	2144,2	10485,16
MARCOS VINICIUS GOULART SIMOES	1	NOMEADO EFETIVO	AGENTE DE TRIBUTOS EST/LC363		25010,7	5020,86	3486,8	16503,04
MARCUS FRANCIS FERRAZ	7	NOMEADO EFETIVO	GESTOR GOVERNAMENTAL	DGA-4 SERVIDOR	32439,82	6710,31	4517,76	21211,75
MARGARDA CARDOSO ESTEVES	6	EXCLUSIVAM COMISSAO		DGA-9	1130,44	6,03	85,58	1038,83
MARGARONE PEKOTO DE ASSIS MARTINES	1	NOMEADO EFETIVO	ANALISTA ADMINISTRATIVO L 10052		15388,42	2752,82	2144,2	10491,4
MARIA ALICE COSTA GIL	1	NOMEADO EFETIVO	AGENTE DE ADM. FAZEND LEI 9049/2008		18425,78	3564,8	2257,39	12603,59
MARIA ALVES DA SILVA RODRIGUES DE OLIVEIRA	1	NOMEADO EFETIVO	TECNICO ADMINISTRATIVO L 10052	DGA-8 SERVIDOR	7455,21	885,73	1038,95	5530,53
MARIA ANITA DOS SANTOS CARVALHO	1	NOMEADO EFETIVO	ANALISTA ADMINISTRATIVO L 10052		15365,84	4156,77	2144,2	9064,87
MARIA APARECIDA DE OLIVEIRA CORREA	2	NOMEADO EFETIVO	AGENTE DE ADM. FAZEND LEI 9049/2008		13821,29	2384,78	1926,33	9510,18
MARIA APARECIDA DE OLIVEIRA GIRATTO	1	NOMEADO EFETIVO	AGENTE DE ADM. FAZEND LEI 9049/2008		16143,35	2925,82	2246,61	10970,92

Ergon

SEAP: Sistema Estadual de Administração de Pessoas
ORMTP2

Versão 6.8.0 4



Instituição
Governo do Estado de Mato Grosso
Departamento
Secretaria de Estado de Gestão

Página
38 / 54
Emissão
06-01-2021 10:24:22
Referência: SEAP1438P

Demonstrativo de Rendimentos dos Servidores Públicos Estaduais

Mes/Ano: 12/2020 Órgão: 9 Num. Folha: 1

Órgão: SECRETARIA DE ESTADO DE FAZENDA

Nome do Servidor	Vínculo	Tipo de Vínculo	Cargo Efetivo	Comissão/Função	Rendimentos	I.R.	C. Prev.	Líquido*
MARIA AUGUSTA MAC LEOD BORGES DE CA	2	NOMEADO EFETIVO	AGENTE DE ADM. FAZEND LEI 9049/2008		18486,02	3564,8	2257,39	12663,83
MARIA AURENI CORDEIRO VIANA	1	NOMEADO EFETIVO	AGENTE DE TRIBUTOS EST/LC363		29720,09	8646,07	3633,16	17440,86
MARIA CELIA DE OLIVEIRA PEREIRA	1	NOMEADO EFETIVO	FISCAL DE TRIBUTOS EST/LC363	DGA-2 SERVIDOR	35741,63	7465,32	4964,71	23311,6
MARIA CLARA ROCHA MENDONCA COUTINHO	3	NOMEADO EFETIVO	AGENTE DE TRIBUTOS EST/LC363		28128,35	6948,77	3434,29	17745,29
MARIA EDUARDA DE OLIVEIRA FILHA	1	NOMEADO EFETIVO	AGENTE DE TRIBUTOS EST/LC363		28956,33	6083,45	3539,61	19333,27
MARIA ELISA PATTARO DE CARVALHO	4	EXCLUSIVAM COMISSAO			258,06	0	19,35	238,71
MARIA EMILIA SANTICOSTA	1	NOMEADO EFETIVO	AGENTE DE ADM. FAZEND LEI 9049/2008		16212,58	3578,77	2257,39	10376,42
MARIA ESTER DA PAZ SILVA	2	NOMEADO EFETIVO	AGENTE DE ADM. FAZEND LEI 9049/2008	DGA-8 SERVIDOR	17039,55	3167,57	2257,39	11614,59
MARIA GONCALINA DE PINHO	1	NOMEADO EFETIVO	AGENTE DE TRIBUTOS EST/LC363		29161,23	6116,09	3556,23	19488,91
MARIA INES DE SOUSA DE MORAES	1	NOMEADO EFETIVO	TECNICO ADMINISTRATIVO L 10052	DGA-6 SERVIDOR	10388,19	1584,46	1452,57	7351,16
MARIA LUCIA DE ARAUJO	1	NOMEADO EFETIVO	FISCAL DE TRIBUTOS EST/LC363		35228,39	7563,08	4292,87	23372,44
MARIA PERPETUA FONTOURA SOARES	1	NOMEADO EFETIVO	FISCAL DE TRIBUTOS EST/LC363		36410,47	6396,62	4438,85	25575
MARIA REGINA DA CUNHA LEITE BORGES	1	NOMEADO EFETIVO	AGENTE DE TRIBUTOS EST/LC363		29105,72	6083,45	3539,61	19482,66
MARIA REGINA DA SILVA TAVEIRA	1	NOMEADO EFETIVO	ANALISTA ADMINISTRATIVO L 10052	DGA-6 SERVIDOR	17602,6	3168,85	2452,2	11981,55
MARIA SOARES CAMPOS	1	NOMEADO EFETIVO	AGENTE DE TRIBUTOS EST/LC363		29063,87	8412,98	3544,16	17106,73
MARIA SUELI DA SILVA TRABA RE	1	NOMEADO EFETIVO	AGENTE DE ADM. FAZEND LEI 9049/2008		18407,96	3356,25	2257,39	12794,32
MARIA TEREZINHA ROHLING EHLE CONCIANI	1	NOMEADO EFETIVO	AGENTE DE ADM. FAZEND LEI 9049/2008	DGA-8 SERVIDOR	16674,45	3069,76	2257,39	11347,3
MARIA VALDECY LIMA GRANJA	1	NOMEADO EFETIVO	AGENTE DE TRIBUTOS EST/LC363		28939,53	5830,15	3539,61	19568,77
MARIA VALDETE DE SOUZA COSTA	1	NOMEADO EFETIVO	AGENTE DE ADM. FAZEND LEI 9049/2008		18337,6	3335,09	2246,61	12755,9
MARIANA DE OLIVEIRA FERREIRA PRADO	1	NOMEADO EFETIVO	ANALISTA ADMINISTRATIVO L 10052	DGA-3 SERVIDOR	15838	2863,01	2209,43	10765,56
MARIEDITH MENDES DE OLIVEIRA CASTRO	1	NOMEADO EFETIVO	ANALISTA ADMINISTRATIVO L 10052		8394,89	1107,9	1170,47	6116,52
MARIELMA SOARES SATO PEROVANO	1	NOMEADO EFETIVO	TECNICO ADMINISTRATIVO L 10052		8194,47	1012,02	1144,57	6037,88

Ergon

SEAP: Sistema Estadual de Administração de Pessoas
ORMTP2

Versão 6.8.0 4



Instituição
Governo do Estado de Mato Grosso
Departamento
Secretaria de Estado de Gestão

Página
39 / 54
Emissão
06-01-2021 10:24:22
Referência: SEAP1438P

Demonstrativo de Rendimentos dos Servidores Públicos Estaduais

Mes/Ano: 12/2020 Órgão: 9 Num. Folha: 1

Órgão: SECRETARIA DE ESTADO DE FAZENDA

Nome do Servidor	Vínculo	Tipo de Vínculo	Cargo Efetivo	Comissão/Função	Rendimentos	I.R.	C. Prev.	Líquido*
MARILANE CECILIA FUMES	1	NOMEADO EFETIVO	FISCAL DE TRIBUTOS EST/LC363		31459,51	6441,28	4358,51	20659,72
MARILSA MARTINS PEREIRA	1	NOMEADO EFETIVO	FISCAL DE TRIBUTOS EST/LC363		36266,77	7821,66	4424,51	24020,6
MARINA HILDA PERES	3	NOMEADO EFETIVO	FISCAL DE TRIBUTOS EST/LC363		35736,03	9066,77	4358,51	22310,75
MARINETE FIGUEIREDO COSTA	1	NOMEADO EFETIVO	AGENTE DE TRIBUTOS EST/LC363		29009,77	6083,45	3539,61	19386,71
MARINO ITAMARAGBA GOMES HERNANDORE	1	NOMEADO EFETIVO	AGENTE DE TRIBUTOS EST/LC363		25443,71	5110,06	3539,61	16794,04
MARIO JORGE NUNES COELHO	5	NOMEADO EFETIVO	ANALISTA DESENV ECON SOCIAL L 10050		8681,65	1183,04	1214,95	6283,66
MARIO MARCIO CARVALHO	1	NOMEADO EFETIVO	AGENTE DE TRIBUTOS EST/LC363		29080,07	8401,06	3539,61	17139,4
MARIO MARCIO MATOSO	1	ESTAB. CONSTIT.	AGENTE DE TRIBUTOS EST/LC363		29278,33	6059,22	3580,36	19638,75
MARIO MARCIO PEREIRA LOPES	1	NOMEADO EFETIVO	AGENTE DE TRIBUTOS EST/LC363		25423,22	6164,59	3539,61	15719,02
MARIO SERGIO BASSETTI JUNIOR	1	NOMEADO EFETIVO	AGENTE DE TRIBUTOS EST/LC363		25027,74	5020,86	3486,8	16520,08
MARIO SERGIO DE CAMPOS	1	NOMEADO EFETIVO	AGENTE DE TRIBUTOS EST/LC363		29340,72	4870,3	3580,35	20890,07
MARIO SERGIO DE FREITAS	3	NOMEADO EFETIVO	FISCAL DE TRIBUTOS EST/LC363		30858,13	6278,26	4292,87	20287
MARIO YUKIO YAMAMOTO	2	NOMEADO EFETIVO	FISCAL DE TRIBUTOS EST/LC363		31353,67	6441,28	4358,51	20553,88
MARISA DE FATIMA LEAO CASTILLO	1	NOMEADO EFETIVO	AGENTE DE TRIBUTOS EST/LC363	DGA-3 SERVIDOR	33483,86	7320,95	3539,61	22623,3
MARLENE DE AVILA ALVARES	1	NOMEADO EFETIVO	TECNICO ADMINISTRATIVO L 10052		9331,58	1378,91	1144,57	6808,1
MARLI GOMES DE OLIVEIRA	1	NOMEADO EFETIVO	AGENTE DE ADM. FAZEND LEI 9049/2008		16208,97	2944,02	2257,39	11007,56
MARLY APARECIDA TAVARES PAULETTI	1	NOMEADO EFETIVO	AGENTE DE TRIBUTOS EST/LC363		28982,13	6031,32	3539,61	19411,2
MARTHA NEVES ORMOND XAVIER	1	ESTAB. CONSTIT.	TECNICO ADMINISTRATIVO L 10052		12140,56	1997,48	1486,02	8657,06
MASSAO ISA	1	NOMEADO EFETIVO	FISCAL DE TRIBUTOS EST/LC363		36260,19	7821,66	4424,51	24014,02
MATILDE SOUZA NUNES MACHADO	1	NOMEADO EFETIVO	AGENTE DE ADM. FAZEND LEI 9049/2008		18410,53	3564,8	2257,39	12588,34
MAURICIO ANTUNES DWORNIK	1	NOMEADO EFETIVO	FISCAL DE TRIBUTOS EST/LC363		36402,32	7613,11	4424,51	24364,7
MAURICIO GOMES	1	NOMEADO EFETIVO	FISCAL DE TRIBUTOS EST/LC363		31362,74	9034,39	4358,51	17969,84

Ergon

SEAP: Sistema Estadual de Administração de Pessoas
ORMTP2

Versão 6.8.0 4



Instituição
Governo do Estado de Mato Grosso
Departamento
Secretaria de Estado de Gestão

Página
40 / 54
Emissão
06-01-2021 10:24:22
Referência: SEAP1438P

Demonstrativo de Rendimentos dos Servidores Públicos Estaduais

Mes/Ano: 12/2020 Órgão: 9 Num. Folha: 1

Órgão: SECRETARIA DE ESTADO DE FAZENDA

Nome do Servidor	Vínculo	Tipo de Vínculo	Cargo Efetivo	Comissão/Função	Rendimentos	I.R.	C. Prev.	Líquido*
MAURICIO MITSUDO	1	NOMEADO EFETIVO	FISCAL DE TRIBUTOS EST/LC363		31355,63	6389,15	4358,51	20607,97
MAURICIO SOTSU OKUBARA	2	NOMEADO EFETIVO	FISCAL DE TRIBUTOS EST/LC363		31356,77	7868,18	4358,51	19130,08
MAURICIR FERNANDES SERRA	2	NOMEADO EFETIVO	FISCAL DE TRIBUTOS EST/LC363		31369,71	7868,18	4358,51	19143,02
MAURILIO ARES COSTA	4	NOMEADO EFETIVO	TECNICO ADMINISTRATIVO L 10052		4790,63	290,6	670,5	3829,53
MAX ROGERIO REZENDE GUIMARAES	1	NOMEADO EFETIVO	FISCAL DE TRIBUTOS EST/LC363		31362,02	6389,15	4358,51	20614,36
MAYARA GARCIA FERNANDES DE ALMEIDA	1	NOMEADO EFETIVO	TECNICO DESENV ECO SOCL L 10177/14		5430,16	413,86	759,62	4256,68
MERCES HELENE DA SILVA	1	NOMEADO EFETIVO	FISCAL DE TRIBUTOS EST/LC363		31367,45	6337,01	4358,51	20671,93
MERCIA CRISTINA GUERRA ANTUNES FEUO	6	NOMEADO EFETIVO	ANALISTA ADMINISTRATIVO L 10052		12652,03	2114,63	1766,41	8770,99
MICHELE CUIABANO COSTA	1	NOMEADO EFETIVO	ANALISTA ADMINISTRATIVO L 10052	DGA-6 SERVIDOR	13530,04	2319,06	1887,43	9323,55
MICHELE MARTINS CUNHA	1	NOMEADO EFETIVO	ANALISTA ADMINISTRATIVO L 10052		11313,49	1798,76	1579,43	7935,3
MIGUEL CASTRILLON MIGALES	9	NOMEADO EFETIVO	ANALISTA ADMINISTRATIVO L 10052		17371,15	3974,03	2419,4	10977,72
MIGUELANGELO LUIS CANCIAN	1	NOMEADO EFETIVO	FISCAL DE TRIBUTOS EST/LC363	DGA-6 SERVIDOR	34555,67	7070,16	4792,51	22693
MILTON JORGE SOARES DE SOUZA FARIA	10	EXCLUSIVAM. COMISSAO		DGA-5	3515,94	335,36	348,95	2831,63
MILTON PEREIRA LEITE	1	NOMEADO EFETIVO	AGENTE DE TRIBUTOS EST/LC363		29685,41	6158,76	3604,49	19822,16
MIRELA KARLA LEITE SOARES CECCONELLO	1	NOMEADO EFETIVO	AGENTE DE ADM. FAZEND LEI 9049/2008		16213,31	2891,88	2257,39	11064,04
MIRIA TERESINHA SCHUTZ	1	NOMEADO EFETIVO	AGENTE DE ADM. FAZEND LEI 9049/2008		18601,9	3592,74	2257,39	12751,77
MIRIAM GLORIA SALAS DE MATOS	1	NOMEADO EFETIVO	AGENTE DE TRIBUTOS EST/LC363		28961,33	6083,45	3539,61	19338,27
MIRIAM VIRGINIA ARAGONÉZ DE VASCONCELL	1	NOMEADO EFETIVO	AGENTE DE ADM. FAZEND LEI 9049/2008		13132	2807,75	1673,35	8650,9
MIZABEL HERBET CORREA DA COSTA	1	NOMEADO EFETIVO	ANALISTA ADMINISTRATIVO L 10052		16297,16	2812,69	2272,24	11212,23
MOACIR PONTES ACIOLI	1	NOMEADO EFETIVO	AGENTE DE TRIBUTOS EST/LC363		25548,87	5005,79	3539,61	17003,47
MOARA RONCHIN COSTA	2	EXCLUSIVAM. COMISSAO		DGA-6	2750	44,58	251,64	2453,78
MOISES DE CAMPOS FERREIRA	1	NOMEADO EFETIVO	ANALISTA ADMINISTRATIVO L 10052		15360,98	4156,77	2144,2	9060,01

Ergon

SEAP: Sistema Estadual de Administração de Pessoas
ORMTP2

Versão 6.8.0 4



Instituição
Governo do Estado de Mato Grosso
Departamento
Secretaria de Estado de Gestão

Página
41 / 54
Emissão
06-01-2021 10:24:22
Referência: SEAP1438P

Demonstrativo de Rendimentos dos Servidores Públicos Estaduais

Mes/Ano: 12/2020 Órgão: 9 Num. Folha: 1

Órgão: SECRETARIA DE ESTADO DE FAZENDA

Nome do Servidor	Vínculo	Tipo de Vínculo	Cargo Efetivo	Comissão/Função	Rendimentos	I.R.	C. Prev.	Líquido*
MOÍSES MARCANZONIALVES	1	NOMEADO EFETIVO	ANALISTA ADMINISTRATIVO L 10052		15388.03	2752.82	2144.2	10491.01
MUNALEIBULHOES DA PENHA	2	NOMEADO EFETIVO	ANALISTA ADMINISTRATIVO L 10052		16599.22	2876.93	2310.26	11412.03
MYCHEL DEIVE CARVALHO BORGES	1	NOMEADO EFETIVO	TECNICO ADMINISTRATIVO L 10052	DGA-6 SERVIDOR	7833.28	982.92	1096.48	5753.88
MYRIAM REUS MACHADO ESPINDOLA	1	NOMEADO EFETIVO	ANALISTA ADMINISTRATIVO L 10052		11303.97	2263.7	1579.43	7460.84
N CRISTIAN RODRIGUES	2	NOMEADO EFETIVO	ANALISTA ADMINISTRATIVO L 10052		12218.63	2005.39	1701.75	8511.49
NADIR SUMIE YOSHIDA MINAKAMI	1	NOMEADO EFETIVO	FISCAL DE TRIBUTOS EST/LC363		30888.06	7683.67	4292.87	18911.52
NAILHO TABORDA SILVA	1	NOMEADO EFETIVO	AGENTE DE TRIBUTOS EST/LC363		25352.48	4941.18	3539.61	16871.69
NAMY GARCIA OURIVES	1	NOMEADO EFETIVO	AGENTE DE TRIBUTOS EST/LC363		28999.62	6083.45	3539.61	19376.56
NANCY APARECIDA NUNES TUBINO	2	NOMEADO EFETIVO	FISCAL DE TRIBUTOS EST/LC363		31464.89	6441.28	4358.51	20665.1
NARDELE PIRES ROTHEBARTH	1	NOMEADO EFETIVO	FISCAL DE TRIBUTOS EST/LC363		31841.65	6604.92	4424.51	20812.22
NEDINO BARBOZA DE OLIVEIRA	1	NOMEADO EFETIVO	AGENTE DE TRIBUTOS EST/LC363		25467.27	5110.06	3539.61	16817.6
NELCELISSA PEITER	1	NOMEADO EFETIVO	AGENTE DE ADM. FAZEND LEI 9049/2008		17742.61	3258.9	2257.39	12226.32
NELMA DE CASSIA DA SILVA CAMPOS RAMOS	3	EXCLUSIVAM COMISSAO		DGA-8	1750	17.08	201.64	1531.28
NELSON BARBOSA ALVES	1	NOMEADO EFETIVO	FISCAL DE TRIBUTOS EST/LC363		31821.09	7949.15	4424.51	19447.43
NELSON CORREA VIANA	2	NOMEADO EFETIVO	GESTOR GOVERNAMENTAL	DGA-3 SERVIDOR	31601.74	6731.79	3767.06	21102.89
NELSON DE SOUZA RIBEIRO	1	NOMEADO EFETIVO	AGENTE DE TRIBUTOS EST/LC363		25409.59	7427.67	3539.61	14442.31
NELSON FONTANEZ	1	ESTAB. CONSTIT.	AGENTE DE TRIBUTOS EST/LC363		28984.42	6031.32	3539.61	19413.49
NELSON HIDEKI SATO	1	NOMEADO EFETIVO	AGENTE DE TRIBUTOS EST/LC363		24710.82	4880.02	3434.29	16396.51
NELSON JOAQUIM SELES	1	NOMEADO EFETIVO	FISCAL DE TRIBUTOS EST/LC363		36269.36	10666.53	4424.51	21178.32
NEWTON LUIZ CABRAL PINTO	1	ESTAB. CONSTIT.	AGENTE DE TRIBUTOS EST/LC363		29592.65	5398.24	3622.97	20571.44
NEY JOSE DE CAMPOS	1	NOMEADO EFETIVO	AGENTE DE TRIBUTOS EST/LC363		29118.11	6063.96	3556.23	19497.92
NEY NOVAIS MIRANDA FILHO	1	NOMEADO EFETIVO	AGENTE DE TRIBUTOS EST/LC363		24695.17	4827.88	3434.29	16433

Ergon

SEAP: Sistema Estadual de Administração de Pessoas
ORMTP2

Versão 6.8.0 4



Instituição
Governo do Estado de Mato Grosso
Departamento
Secretaria de Estado de Gestão

Página
42 / 54
Emissão
06-01-2021 10:24:22
Referência: SEAP1438P

Demonstrativo de Rendimentos dos Servidores Públicos Estaduais

Mes/Ano: 12/2020 Órgão: 9 Num. Folha: 1

Órgão: SECRETARIA DE ESTADO DE FAZENDA

Nome do Servidor	Vínculo	Tipo de Vínculo	Cargo Efetivo	Comissão/Função	Rendimentos	I.R.	C. Prev.	Líquido*
NICANOR DE SOUZA FILHO	1	NOMEADO EFETIVO	AGENTE DE ADM. FAZEND LEI 9049/2008		17988.4	3177.32	2206.42	12604.66
NILMARE COSTA REINDEL	1	NOMEADO EFETIVO	ANALISTA ADMINISTRATIVO L 10052		11293.76	1798.76	1579.43	7915.57
NILSON PROENÇA FEIJO	1	NOMEADO EFETIVO	AGENTE DE ADM. FAZEND LEI 9049/2008		16213.2	2839.74	2257.39	11116.07
NILTON ESAKI	2	NOMEADO EFETIVO	FISCAL DE TRIBUTOS EST/LC363	DGA-6 SERVIDOR	34045.95	7020.94	4732.51	22292.5
NILTON LOURENCO DE PAULA	1	NOMEADO EFETIVO	AGENTE DE TRIBUTOS EST/LC363		28952.61	6083.45	3539.61	19329.55
NILTON PAULO XAVIER	1	NOMEADO EFETIVO	ANALISTA ADMINISTRATIVO L 10052	DGA-6 SERVIDOR	17599.06	3220.98	2452.2	11925.88
NORBERTO ALMEIDA FILHO	1	NOMEADO EFETIVO	AGENTE DE ADM. FAZEND LEI 9049/2008		16208.17	2944.02	2257.39	11006.76
NORBERTO FRANCO DE GODOY	1	NOMEADO EFETIVO	AGENTE DE TRIBUTOS EST/LC363		25399.37	5110.06	3539.61	16749.7
NYEDJA ALVES GALVAO BRAZ	2	NOMEADO EFETIVO	FISCAL DE TRIBUTOS EST/LC363		31328.02	6389.15	4358.51	20580.36
ODNILSON BORDON	1	NOMEADO EFETIVO	AGENTE DE ADM. FAZEND LEI 9049/2008		16158.45	2944.02	2257.39	10957.04
OLINDEVAL SOARES DOS SANTOS	1	NOMEADO EFETIVO	AGENTE DE ADM. FAZEND LEI 9049/2008		15313.72	2723.87	2127.07	10462.78
OMAR ALMEIDA FERNANDES	1	ESTAB. CONSTIT.	AGENTE DE TRIBUTOS EST/LC363		29196.91	6132.89	3564.78	19499.24
ORIVALDO DIAS DE SOUZA	1	NOMEADO EFETIVO	AGENTE DE TRIBUTOS EST/LC363		29024.17	6083.45	3539.61	19401.11
ORIVALDO PINHEIRO GONCALVES	1	NOMEADO EFETIVO	AGENTE DE TRIBUTOS EST/LC363		25348.51	4222.49	3539.61	17586.41
OSCAR MOTOHIRO KATSU	1	NOMEADO EFETIVO	AGENTE DE TRIBUTOS EST/LC363		25472.8	7271.25	3539.61	14661.94
OSMAR CARLOS FAVERO	1	NOMEADO EFETIVO	AGENTE DE ADM. FAZEND LEI 9049/2008	DGA-8 SERVIDOR	16943.67	3021.38	2257.39	11664.9
OSNIR TAVARES DA COSTA	2	NOMEADO EFETIVO	ANALISTA ADMINISTRATIVO L 10052		14487.13	2586.86	2020.88	9879.39
OSTILIO JUNIOR SATURNINO SOUZA	2	NOMEADO EFETIVO	FISCAL DE TRIBUTOS EST/LC363		31346.3	6389.15	4358.51	20598.64
OTACILIO TIAGO DOS SANTOS	8	EXCLUSIVAM COMISSAO		DGA-4	5000	363.11	558.95	4077.94
PALOMA MICHELLE DIAZ LAFOZ PINTO COELH	3	NOMEADO EFETIVO	ANALISTA ADMINISTRATIVO L 10052	DGA-6 SERVIDOR	18167.42	4135.98	2533.68	11497.76
PATRICIA APARECIDA NUNES	1	NOMEADO EFETIVO	ANALISTA ADMINISTRATIVO L 10052		15380.65	2700.68	2144.2	10536.77
PATRICIA BENTO GONCALVES VILELA	2	NOMEADO EFETIVO	AGENTE DE TRIBUTOS EST/LC363	DGA-3 SERVIDOR	29649.47	7470.71	4128.96	18049.8

Ergon

SEAP: Sistema Estadual de Administração de Pessoas
ORMTP2

Versão 6.8.0 4



Instituição
Governo do Estado de Mato Grosso
Departamento
Secretaria de Estado de Gestão

Página
43 / 54
Emissão
06-01-2021 10:24:22
Referência: SEAP1438P

Demonstrativo de Rendimentos dos Servidores Públicos Estaduais

Mes/Ano: 12/2020 Órgão: 9 Num. Folha: 1

Órgão: SECRETARIA DE ESTADO DE FAZENDA

Nome do Servidor	Vínculo	Tipo de Vínculo	Cargo Efetivo	Comissão/Função	Rendimentos	I.R.	C. Prev.	Líquido*
PATRICIA DINIZ DOS SANTOS MOREIRA	1	NOMEADO EFETIVO	FISCAL DE TRIBUTOS EST/LC363		36287,12	9270,16	4424,51	22592,45
PATRICIA MONTEIRO DA SILVA PINHEIRO	2	NOMEADO EFETIVO	ANALISTA ADMINISTRATIVO L 10052		9140,21	1286,7	1276,31	6577,2
PATRICIA NIGRO	1	NOMEADO EFETIVO	ANALISTA ADMINISTRATIVO L 10052		15383,9	4104,63	2144,2	9135,07
PAULA ADRIANA DOS SANTOS TORRECILHA	1	NOMEADO EFETIVO	TECNICO ADMINISTRATIVO L 10052		7893,78	889,1	1102,67	5902,01
PAULO AFONSO ALVES DE MATOS	1	NOMEADO EFETIVO	AGENTE DE TRIBUTOS EST/LC363		29031,66	5874,91	3539,61	19617,14
PAULO ALEXANDRE FRANCA	2	NOMEADO EFETIVO	ANALISTA ADMINISTRATIVO L 10052		10891,21	1701,09	1521,61	7668,51
PAULO CESAR DOS SANTOS LEITE	6	NOMEADO EFETIVO	FISCAL DE TRIBUTOS EST/LC363		30899,25	6382,54	4292,87	20223,84
PAULO CESAR SCHMIDT	1	NOMEADO EFETIVO	ANALISTA ADMINISTRATIVO L 10052		15372,52	3454,8	2144,2	9773,52
PAULO CEZAR RODRIGUES COELHO	1	NOMEADO EFETIVO	AGENTE DE TRIBUTOS EST/LC363		25398,36	5110,06	3539,61	16748,69
PAULO DA SILVA NARDES	1	NOMEADO EFETIVO	ANALISTA ADMINISTRATIVO L 10052		15367,66	3116,53	2144,2	10106,93
PAULO EDUARDO GOMES DE SOUZA	2	NOMEADO EFETIVO	ANALISTA ADMINISTRATIVO L 10052	DGA-3 SERVIDOR	15801,34	2706,6	2209,43	10885,31
PAULO ERNANI GOMES DE SOUZA	2	NOMEADO EFETIVO	ANALISTA ADMINISTRATIVO L 10052		15381,69	2752,82	2144,2	10484,67
PAULO ERON SOUZA CARVALHO	2	NOMEADO EFETIVO	FISCAL DE TRIBUTOS EST/LC363		31846,58	6604,92	4424,51	20817,15
PAULO FERNANDO BENEVIDES	1	NOMEADO EFETIVO	TECNICO ADMINISTRATIVO L 10052		8177,19	959,88	1144,57	6072,74
PAULO HENRIQUE TOTTI	1	NOMEADO EFETIVO	ANALISTA ADMINISTRATIVO L 10052		11289,84	1798,76	1579,43	7911,65
PAULO ROBERTO FERREIRA	1	NOMEADO EFETIVO	FISCAL DE TRIBUTOS EST/LC363		36418,93	7821,66	4424,51	24172,76
PAULO VIANA PRADO	1	NOMEADO EFETIVO	AGENTE DE ADM. FAZEND LEI 9049/2008	DGA-8 SERVIDOR	17802,64	3377,14	2257,39	12168,11
PAULO VICENTE DE MELLO	1	NOMEADO EFETIVO	AGENTE DE TRIBUTOS EST/LC363	DGA-8 SERVIDOR	26653,61	5184,8	3707,3	17761,51
PEDRINA MARIA SILVA BARROS	1	NOMEADO EFETIVO	AGENTE DE TRIBUTOS EST/LC363		28955,49	6031,32	3539,61	19384,56
PEDRO FERNANDES DE CAMARGO	1	NOMEADO EFETIVO	AGENTE DE TRIBUTOS EST/LC363		29041,62	6083,45	3539,61	19418,56
PEDRO GOMES LIMA	1	NOMEADO EFETIVO	AGENTE DE TRIBUTOS EST/LC363		29461,98	6204,69	3601,33	19655,96
PEDRO HENRIQUE DUTRA VALERIO	1	EXCLUSIVAM COMISSAO		DGA-5	3506,55	117,86	348,95	3039,74

Ergon

SEAP: Sistema Estadual de Administração de Pessoas
ORMTP2

Versão 6.8.0 4



Instituição
Governo do Estado de Mato Grosso
Departamento
Secretaria de Estado de Gestão

Página
44 / 54
Emissão
06-01-2021 10:24:22
Referência: SEAP1438P

Demonstrativo de Rendimentos dos Servidores Públicos Estaduais

Mes/Ano: 12/2020 Órgão: 9 Num. Folha: 1

Órgão: SECRETARIA DE ESTADO DE FAZENDA

Nome do Servidor	Vínculo	Tipo de Vínculo	Cargo Efetivo	Comissão/Função	Rendimentos	I.R.	C. Prev.	Líquido*
PEDRO IRINEU GIEHL	1	NOMEADO EFETIVO	AGENTE DE ADM. FAZEND LEI 9049/2008		16213,16	4317,8	2257,39	9637,97
PEDRO PAULO FREITAS	2	NOMEADO EFETIVO	FISCAL DE TRIBUTOS EST/LC363		31327,01	7816,04	4358,51	19152,46
PETHERSEN BATISTA DO NASCIMENTO	1	NOMEADO EFETIVO	AGENTE DE TRIBUTOS EST/LC363		25411,83	5057,92	3539,61	16814,3
POLIANA FURTADO DE MENDONCA	1	NOMEADO EFETIVO	AGENTE DE TRIBUTOS EST/LC363		24702,95	4827,88	3434,29	16440,78
POLLYANNA MARIA DE ALCANTARA RIBEIRO L	1	NOMEADO EFETIVO	FISCAL DE TRIBUTOS EST/LC363		31164,08	7335,99	4333,52	19494,57
POTIARA COSTA DE FRANCA BARRETO DALC	3	NOMEADO EFETIVO	FISCAL DE TRIBUTOS EST/LC363		31790,4	7949,14	4424,51	19416,75
PRISCILA ALBUQUERQUE ALBUES	1	NOMEADO EFETIVO	TECNICO ADMINISTRATIVO L 10052	DGA-6 SERVIDOR	10384,6	1584,46	1452,57	7347,57
PRISCILA MEIRELES COUTINHO	1	NOMEADO EFETIVO	AGENTE DE TRIBUTOS EST/LC363		24636,24	4932,15	3434,29	16269,8
PRISCILLA RAMSAY NOGUEIRA BORGES LIMA	1	NOMEADO EFETIVO	ANALISTA ADMINISTRATIVO L 10052		15354,07	2700,68	2144,2	10509,19
RADIANA KASSIA E SILVA CLEMENTE	10	EXCLUSIVAM COMISSAO		DGA-3 SERVIDOR	4500	376,37	0	4123,63
RAFAEL DA CRUZ ARAUJO VIEIRA	1	NOMEADO EFETIVO	AGENTE DE TRIBUTOS EST/LC363	DGA-4 SERVIDOR	29056,43	7291,71	4046,8	17717,92
RAFAEL DE ALMEIDA MARQUES BRAGA PARD	1	NOMEADO EFETIVO	AGENTE DE TRIBUTOS EST/LC363		25070,85	5020,86	3486,8	16563,19
RAFAEL DE LARA MOSQUEIRO	1	NOMEADO EFETIVO	FISCAL DE TRIBUTOS EST/LC363		31349,39	6493,42	4358,51	20497,46
RAFAEL SYLVESTRE MERCALDI	1	NOMEADO EFETIVO	AGENTE DE TRIBUTOS EST/LC363		25063,17	3555,14	3486,8	18021,23
RAFAEL VICENTI JUNIOR	1	NOMEADO EFETIVO	ANALISTA ADMINISTRATIVO L 10052		11291,4	2545,54	1579,43	7166,43
RAFAELA TOCANTINS SILVA CARLOTO	2	NOMEADO EFETIVO	ANALISTA ADMINISTRATIVO L 10052		11301,23	1798,76	1579,43	7923,04
RAIMUNDO DIAS CABRAL	1	NOMEADO EFETIVO	AGENTE DE TRIBUTOS EST/LC363		25504,36	7427,67	3539,61	14537,08
RAISSA ALVES DE OLIVEIRA	1	EXCLUSIVAM COMISSAO		DGA-6	2755,15	44,58	251,64	2458,93
RALEILA CLARETH DELFINO CABRAL	1	NOMEADO EFETIVO	AGENTE DE ADM. FAZEND LEI 9049/2008		18360,72	4962,5	2246,61	11151,61
RAMIRO GRACIANI	9	EXCLUSIVAM COMISSAO		DGA-8	1750	30,71	141,83	1577,46
RAPHAEL FELIPE SOUSA FRANCA	1	NOMEADO EFETIVO	AGENTE DE TRIBUTOS EST/LC363		25071,38	4916,59	3486,8	16667,99
RAQUEL FERREIRA GOULART BIATTO	1	NOMEADO EFETIVO	AGENTE DE TRIBUTOS EST/LC363		29037,28	5979,18	3539,61	19518,49

Ergon

SEAP: Sistema Estadual de Administração de Pessoas
ORMTP2

Versão 6.8.0 4



Instituição
Governo do Estado de Mato Grosso
Departamento
Secretaria de Estado de Gestão

Página
45 / 54
Emissão
06-01-2021 10:24:22
Referência: SEAP1438P

Demonstrativo de Rendimentos dos Servidores Públicos Estaduais

Mes/Ano: 12/2020 Órgão: 9 Num. Folha: 1

Órgão: SECRETARIA DE ESTADO DE FAZENDA

Nome do Servidor	Vínculo	Tipo de Vínculo	Cargo Efetivo	Comissão/Função	Rendimentos	I.R.	C. Prev.	Líquido*
RAQUELINE BERNARDI	3	NOMEADO EFETIVO	PROFESSOR EDUC. BASICA		5603.34	453.86	783.29	4366.19
RAUMAXCIENE PARENTE DE LIMA WILHELMS	4	NOMEADO EFETIVO	ANALISTA ADMINISTRATIVO L 10052		17216.31	3862.45	2398.05	10655.81
REGIANE MEDINAS DAS NEVES SALES	1	NOMEADO EFETIVO	ANALISTA ADMINISTRATIVO L 10052	DGA-3 SERVIDOR	15810.21	2863.01	2209.43	10737.77
REGINA MARIA ZANOL GARCIA	1	NOMEADO EFETIVO	AGENTE DE ADM. FAZEND LEI 9049/2008		16221.33	3630.91	2257.39	10333.03
REGINALDO GARCIA JUNIOR	2	NOMEADO EFETIVO	ANALISTA ADMINISTRATIVO L 10052		11308.15	2159.43	1579.43	7569.29
REINALDO DE OLIVEIRA MODESTO	1	NOMEADO EFETIVO	AGENTE DE TRIBUTOS EST/LC363		24617.2	4880.02	3434.29	16302.89
REINALDO JORGE DE SOUSA	1	NOMEADO EFETIVO	AGENTE DE ADM. FAZEND LEI 9049/2008		16213.36	2891.88	2257.39	11064.09
REJEAN ADDOR DE SOUZA	3	NOMEADO EFETIVO	ANALISTA DESENV ECON SOCIAL L 10050	DGA-10 SERVIDOR	12982.53	2111.49	1701.75	9169.29
RENATA CAROLINE POUSO MALHEIROS	6	NOMEADO EFETIVO	ANALISTA ADMINISTRATIVO L 10052		12665.04	2692.92	1766.41	8205.71
RENATA FERNANDES LIMA	6	NOMEADO EFETIVO	ANALISTA ADMINISTRATIVO L 10052		9357.24	1341.99	1309.04	6706.21
RENATA NASSARDEN TABORELLI OLIVEIRA	1	NOMEADO EFETIVO	ANALISTA ADMINISTRATIVO L 10052		11532.4	1795.14	1608.15	8129.11
RENATO BENTO CLEMENTE	1	NOMEADO EFETIVO	ANALISTA ADMINISTRATIVO L 10052		11304.58	1798.76	1579.43	7926.39
RENATO FIDELIS SIMON	1	NOMEADO EFETIVO	AGENTE DE TRIBUTOS EST/LC363		25475.46	7271.25	3539.61	14664.6
RENATO LUIS FASOLO	1	NOMEADO EFETIVO	AGENTE DE ADM. FAZEND LEI 9049/2008		15991.64	2841.12	2227.33	10923.19
RENATO OKUMOTO	2	NOMEADO EFETIVO	ANALISTA ADMINISTRATIVO L 10052		15432.83	3454.8	2144.2	9833.83
RENATO ROSADO MACHADO	1	NOMEADO EFETIVO	AGENTE DE TRIBUTOS EST/LC363		25013.72	4864.45	3486.8	16662.47
RENATO SILVA DE SOUSA	1	NOMEADO EFETIVO	FISCAL DE TRIBUTOS EST/LC363	DGA-3 SERVIDOR	33006.35	9900.8	4594.68	18510.87
RENIVALDO ALVES DO NASCIMENTO	2	NOMEADO EFETIVO	FISCAL DE TRIBUTOS EST/LC363		36217.01	7821.66	4424.51	23970.84
REYMERCLEI DE ASSIS SHARIF	1	NOMEADO EFETIVO	TECNICO ADMINISTRATIVO L 10052		8178.59	591.63	1144.57	6442.39
RICARDO BARBIERI BOGO	1	NOMEADO EFETIVO	AGENTE DE TRIBUTOS EST/LC363		24711.6	4671.47	3434.29	16605.84
RICARDO BERTOLINI	1	NOMEADO EFETIVO	FISCAL DE TRIBUTOS EST/LC363		31244.86	6337.01	4358.51	20549.34
RICARDO DE ANDRADE PORTO	2	NOMEADO EFETIVO	AGENTE DE TRIBUTOS EST/LC363		25457.33	6268.86	3539.61	15648.86

Ergon

SEAP: Sistema Estadual de Administração de Pessoas

Versão 6.8.0 4

ORMTP2



Instituição
Governo do Estado de Mato Grosso
Departamento
Secretaria de Estado de Gestão

Página
46 / 54
Emissão
06-01-2021 10:24:22
Referência: SEAP1438P

Demonstrativo de Rendimentos dos Servidores Públicos Estaduais

Mes/Ano: 12/2020 Órgão: 9 Num. Folha: 1

Órgão: SECRETARIA DE ESTADO DE FAZENDA

Nome do Servidor	Vínculo	Tipo de Vínculo	Cargo Efetivo	Comissão/Função	Rendimentos	I.R.	C. Prev.	Líquido*
RICARDO DE LUCCA CRUDO	7	EXCLUSIVAM COMISSAO		DGA-4 SERVIDOR	4000	180.49	431.39	3388.12
RICARDO DE OLIVEIRA FALLEIROS	1	NOMEADO EFETIVO	FISCAL DE TRIBUTOS EST/LC363		35772.34	7692.01	4358.51	23721.82
RICARDO JACOBINA BEZERRA	2	EXCLUSIVAM COMISSAO		DGA-3 SERVIDOR	4500	376.37	0	4123.63
RICARDO PINTO DOS SANTOS	1	NOMEADO EFETIVO	ANALISTA ADMINISTRATIVO L 10052		11291.41	1798.76	1579.43	7913.22
RICARDO ROBERTO DE ALMEIDA CAPISTRANO	1	NOMEADO EFETIVO	ANALISTA ADMINISTRATIVO L 10052	DGA-2 SERVIDOR	21949.55	4252.72	3062.95	14633.88
RILDO ROGERIO DA SILVA	1	NOMEADO EFETIVO	FISCAL DE TRIBUTOS EST/LC363		26771.37	5418.17	3722	17631.2
ROBERTO DE CERQUEIRA CALDAS	1	ESTAB. CONSTIT.	TECNICO ADMINISTRATIVO L 10052		12149.26	1945.34	1486.02	8717.9
ROBERTO DE SOUZA ALMEIDA	1	NOMEADO EFETIVO	FISCAL DE TRIBUTOS EST/LC363		31840.66	6604.92	4424.51	20811.23
ROBERTO DE SOUZA NETO	4	NOMEADO EFETIVO	FISCAL DE TRIBUTOS EST/LC363		31838.94	9501.92	4424.51	17912.51
ROBERTO GARCEZ SADDI	1	NOMEADO EFETIVO	AGENTE DE TRIBUTOS EST/LC363		24608.5	2668.16	3434.29	18306.05
ROBERTO GUEDES DOS SANTOS	1	NOMEADO EFETIVO	ANALISTA DESENV ECON SOCIAL L 10050		12855.87	1955.95	1795.93	9103.99
ROBERTO MOTA GUIMARAES	1	NOMEADO EFETIVO	FISCAL DE TRIBUTOS EST/LC363		35410.86	8342	4906.95	22161.91
ROBERTO RIZZO CORREA GALVAO	3	NOMEADO EFETIVO	FISCAL DE TRIBUTOS EST/LC363		31251.53	5434.83	4358.51	21458.19
RODOLFO SALES DE OLIVEIRA CABRAL	7	NOMEADO EFETIVO	ANALISTA DESENV ECON SOCIAL L 10050		11711.8	1900.15	1639.45	8172.2
RODRIGO AUGUSTO GIMENES MANZANO	1	NOMEADO EFETIVO	AGENTE DE TRIBUTOS EST/LC363		25449.58	7375.53	3539.61	14534.44
RODRIGO CARLOS EREGIPE FIGUEIREDO	3	NOMEADO EFETIVO	TECNICO ADMINISTRATIVO L 10052		8196.75	1012.02	1144.57	6040.16
RODRIGO SARKIS MOOR SANTOS	1	NOMEADO EFETIVO	AGENTE DE TRIBUTOS EST/LC363		24691.66	4723.6	3434.29	16533.77
RODRIGO THOMAZ DE AQUINO VILELA	1	NOMEADO EFETIVO	ANALISTA ADMINISTRATIVO L 10052		15403.56	2648.55	2144.2	10610.81
ROGER DOSS	1	NOMEADO EFETIVO	ANALISTA ADMINISTRATIVO L 10052	DGA-4 SERVIDOR	15737.29	3566.21	2199.45	9971.63
ROGERIO CARVALHO DIAS	4	NOMEADO EFETIVO	ANALISTA ADMINISTRATIVO L 10052		15936.5	2890.47	2225.68	10820.35
ROGERIO DE LACERDA FERREIRA	1	NOMEADO EFETIVO	AGENTE DE TRIBUTOS EST/LC363		25163.94	7303.89	3486.8	14373.25
ROGERIO DE OLIVEIRA E SA	1	NOMEADO EFETIVO	ANALISTA ADMINISTRATIVO L 10052	DGA-3 SERVIDOR	19833.35	2444.05	2572.01	14817.29

Ergon

SEAP: Sistema Estadual de Administração de Pessoas

Versão 6.8.0 4

ORMTP2



Instituição
Governo do Estado de Mato Grosso
Departamento
Secretaria de Estado de Gestão

Página
47 / 54
Emissão
06-01-2021 10:24:22
Referência: SEAP1438P

Demonstrativo de Rendimentos dos Servidores Públicos Estaduais

Mes/Ano: 12/2020 Órgão: 9 Num. Folha: 1

Órgão: SECRETARIA DE ESTADO DE FAZENDA

Nome do Servidor	Vínculo	Tipo de Vínculo	Cargo Efetivo	Comissão/Função	Rendimentos	I.R.	C. Prev.	Líquido*
ROGERIO JUNIOR DA SILVA COSTA	5	NOMEADO EFETIVO	ANALISTA ADMINISTRATIVO L 10052	DGA-6 SERVIDOR	13497,68	2319,06	1887,43	9291,19
ROGERIO LUIZ GALLO	1	NOMEADO EFETIVO	PROC. DO ESTADO PRIMEIRA CLASSE	DGA-1 SERVIDOR	39602,54	8758,96	3712,47	27131,11
ROGERIO PRUDENCIO	4	NOMEADO EFETIVO	FISCAL DE TRIBUTOS EST/LC363	DGA-6 SERVIDOR	33019,81	3924,81	4600,87	24494,13
ROMEO BENEDITO OLIVEIRA LUCIALDO	1	NOMEADO EFETIVO	AGENTE DE ADM. FAZEND LEI 9049/2008		16187,44	3526,63	2257,39	10403,42
ROMULO LOPES CARVALHO	1	NOMEADO EFETIVO	AGENTE DE TRIBUTOS EST/LC363		25436,17	5110,06	3539,61	16786,5
RONALDO MIRANDA DA SILVA	4	NOMEADO EFETIVO	ANALISTA ADMINISTRATIVO L 10052		15360,74	2752,82	2144,2	10463,72
RONALDO PAES DE BARROS	1	NOMEADO EFETIVO	AGENTE DE TRIBUTOS EST/LC363		25336,89	5110,06	3539,61	16687,22
RONEIBASSO PEREIRA	1	NOMEADO EFETIVO	AGENTE DE TRIBUTOS EST/LC363		25078,02	4968,72	3486,8	16622,5
RONY MARCELO BORRALHO MENDES	1	NOMEADO EFETIVO	ANALISTA ADMINISTRATIVO L 10052		15335,11	2700,68	2144,2	10490,23
ROOSEVELT DE OLIVEIRA	1	NOMEADO EFETIVO	AGENTE DE ADM. FAZEND LEI 9049/2008		16201,3	2949,22	2260,46	10991,62
ROSA HELENA DE LUCENA BORGES	1	NOMEADO EFETIVO	AGENTE DE ADM. FAZEND LEI 9049/2008		16241,52	2944,02	2257,39	11040,11
ROSA MARIA ZAMIGNAN	1	NOMEADO EFETIVO	FISCAL DE TRIBUTOS EST/LC363	DGA-6 SERVIDOR	31204,64	6459,31	4338,32	20407,01
ROSALINA MAMEDE SOUZA	2	NOMEADO EFETIVO	ANALISTA ADMINISTRATIVO L 10052		15960,1	3271,96	2225,68	10462,46
ROSANA MIRANDA FERREIRA DA SILVA	1	NOMEADO EFETIVO	AGENTE DE ADM. FAZEND LEI 9049/2008		18415,89	5042,85	2257,39	11115,65
ROSANE CONCEICAO DE BARROS	1	NOMEADO EFETIVO	ANALISTA ADMINISTRATIVO L 10052		11300,13	1746,62	1579,43	7974,08
ROSANGELA MARIA PINTO	1	NOMEADO EFETIVO	ANALISTA ADMINISTRATIVO L 10052	DGA-8 SERVIDOR	12875,75	2171,25	1799,93	8904,57
ROSANI FISCHER ARNDT	1	NOMEADO EFETIVO	AGENTE DE ADM. FAZEND LEI 9049/2008	DGA-8 SERVIDOR	19966,01	3820,35	2246,61	13899,05
ROSANI TEIXEIRA GONCALVES RAHAL	1	NOMEADO EFETIVO	AGENTE DE TRIBUTOS EST/LC363		24650,69	6004,34	3434,29	15212,06
ROSELEIDE DUARTE SIGARINI	1	NOMEADO EFETIVO	AGENTE DE TRIBUTOS EST/LC363		28941,87	6083,45	3539,61	19318,81
ROSELANE BARBOSA DE FRANCA	1	NOMEADO EFETIVO	ANALISTA ADMINISTRATIVO L 10052	DGA-6 SERVIDOR	13501,42	2319,06	1887,43	9294,93
ROSELY MARIA TADEU DE SOUZA OLIVEIRA E	1	NOMEADO EFETIVO	FISCAL DE TRIBUTOS EST/LC363		31939,96	6604,92	4424,51	20910,53
ROSILDA RODRIGUES DA SILVA	1	ESTAB. CONSTIT.	APOIO ADMINISTRATIVO L 10052		6463,21	687,33	792,49	4983,39

Ergon

SEAP: Sistema Estadual de Administração de Pessoas
ORMTP2

Versão 6.8.0 4



Instituição
Governo do Estado de Mato Grosso
Departamento
Secretaria de Estado de Gestão

Página
48 / 54
Emissão
06-01-2021 10:24:22
Referência: SEAP1438P

Demonstrativo de Rendimentos dos Servidores Públicos Estaduais

Mes/Ano: 12/2020 Órgão: 9 Num. Folha: 1

Órgão: SECRETARIA DE ESTADO DE FAZENDA

Nome do Servidor	Vínculo	Tipo de Vínculo	Cargo Efetivo	Comissão/Função	Rendimentos	I.R.	C. Prev.	Líquido*
ROSIMEIRE APARECIDA DE JESUS GONCALVE	9	NOMEADO EFETIVO	ANALISTA ADMINISTRATIVO L 10052		11299,17	2223,98	1579,43	7495,76
ROSIMEIRE PAULA DA SILVA	3	NOMEADO EFETIVO	ANALISTA ADMINISTRATIVO L 10052		11290,63	2211,56	1579,43	7499,64
ROSMAR KAROLHUS DE CASTRO	1	NOMEADO EFETIVO	AGENTE DE ADM. FAZEND LEI 9049/2008	DGA-8 SERVIDOR	17792,9	3377,14	2257,39	12158,37
ROZEMAR CONCEICAO NOGUEIRA SCHUENCK	1	NOMEADO EFETIVO	AGENTE DE ADM. FAZEND LEI 9049/2008	DGA-8 SERVIDOR	16600,2	2881,18	2246,61	11472,41
RUBENS MARCELINO DOS SANTOS	1	NOMEADO EFETIVO	AGENTE DE ADM. FAZEND LEI 9049/2008	DGA-8 SERVIDOR	17698,89	4166,63	2246,61	11285,65
RUITENALDO SILVA SOUZA	1	NOMEADO EFETIVO	AGENTE DE ADM. FAZEND LEI 9049/2008	DGA-8 SERVIDOR	17767,42	3377,14	2257,39	12132,89
RUY PIRES DE OLIVEIRA	1	NOMEADO EFETIVO	AGENTE DE TRIBUTOS EST/LC363		28968,39	5979,18	3539,61	19449,6
SAMARA KLIZKOVSKI DE ALMEIDA RUFINO	1	NOMEADO EFETIVO	TECNICO ADMINISTRATIVO L 10052		5636,32	462,62	788,48	4385,22
SAMUEL DINIZ DE OLIVEIRA	1	NOMEADO EFETIVO	FISCAL DE TRIBUTOS EST/LC363		31230,42	6284,87	4358,51	20587,04
SANDOVAL VIEIRA DE ARAUJO	4	EXCLUSIVAM. COMISSAO		DGA-8	1750	321,91	141,83	1286,26
SANDRA CORREA DE MORAES	1	ESTAB. CONSTIT.	TECNICO ADMINISTRATIVO L 10052		10242,13	1382,64	1431,62	7417,87
SANDRA ELIANE PAULO DE CARVALHO	1	NOMEADO EFETIVO	AGENTE DE ADM. FAZEND LEI 9049/2008		16106,12	2925,82	2246,61	10933,69
SANDRA KESROUANI	1	NOMEADO EFETIVO	AGENTE DE TRIBUTOS EST/LC363		24771,42	4932,15	3434,29	16404,98
SANDRA LUZA SANTOS	2	NOMEADO EFETIVO	ANALISTA ADMINISTRATIVO L 10052		15947,9	2734,06	2225,68	10988,16
SANDRA MIEKO DOS ANJOS ARAUJO	1	NOMEADO EFETIVO	ANALISTA ADMINISTRATIVO L 10052		15416,06	2700,68	2144,2	10571,18
SANDRA REGINA MARQUES DA SILVA	2	NOMEADO EFETIVO	FISCAL DE TRIBUTOS EST/LC363		30885,59	6278,26	4292,87	20314,46
SANDRA SUELY RODRIGUES	1	NOMEADO EFETIVO	AGENTE DE ADM. FAZEND LEI 9049/2008	DGA-8 SERVIDOR	17815,42	3377,14	2257,39	12180,89
SANDRO ANEZ DE ALMEIDA	1	NOMEADO EFETIVO	ANALISTA ADMINISTRATIVO L 10052		15319,69	2128,26	2144,2	11047,23
SARAH GONCALVES GOMES	1	NOMEADO EFETIVO	ANALISTA ADMINISTRATIVO L 10052		8694,81	1183,04	1214,95	6296,82
SAULA RODRIGUES DA CRUZ	1	NOMEADO EFETIVO	ANALISTA ADMINISTRATIVO L 10052		11736,07	1848,01	1639,45	8248,61
SAULIR REIS DOS SANTOS	1	NOMEADO EFETIVO	TECNICO ADMINISTRATIVO L 10052		5632,05	462,62	788,48	4380,95
SCHIRLENE PROENCA FEUJO	2	NOMEADO EFETIVO	AGENTE DE ADM. FAZEND LEI 9049/2008		16169,71	4317,8	2257,39	9594,52

Ergon

SEAP: Sistema Estadual de Administração de Pessoas
ORMTP2

Versão 6.8.0 4



Instituição

Governo do Estado de Mato Grosso

Departamento

Secretaria de Estado de Gestão

Página

49 / 54

Emissão

06-01-2021 10:24:22

Referência: SEAP1438P

Demonstrativo de Rendimentos dos Servidores Públicos Estaduais

Mes/Ano: 12/2020 Órgão: 9 Num. Folha: 1

Órgão: SECRETARIA DE ESTADO DE FAZENDA

Nome do Servidor	Vínculo	Tipo de Vínculo	Cargo Efetivo	Comissão/Função	Rendimentos	I.R.	C. Prev.	Líquido*
SEBASTIANA CATARINA DA FONSECA	1	NOMEADO EFETIVO	AGENTE DE TRIBUTOS EST/LC363		29008,37	6083,45	3539,61	19385,31
SEBASTIAO BENEVIDES DE SOUZA	1	NOMEADO EFETIVO	FISCAL DE TRIBUTOS EST/LC363		31638,81	3588,11	4424,51	23626,19
SEBASTIAO CELESTINO DA SILVA	1	NOMEADO EFETIVO	AGENTE DE TRIBUTOS EST/LC363		25339,27	4371,51	3539,61	17428,15
SELMA OLIVEIRA DE JESUS	1	NOMEADO EFETIVO	FISCAL DE TRIBUTOS EST/LC363		36263,96	7769,52	4424,51	24069,93
SERGIO GADOTTI	1	NOMEADO EFETIVO	AGENTE DE TRIBUTOS EST/LC363		28905,09	6083,45	3539,61	19282,03
SERGIO MARCIO FERNANDES DE MENDONCA	1	NOMEADO EFETIVO	AGENTE DE TRIBUTOS EST/LC363		25414,52	5110,06	3539,61	16764,85
SERGIO SOUZA BOTELHO	1	NOMEADO EFETIVO	ANALISTA ADMINISTRATIVO L 10052		11523,1	2373,76	1608,15	7541,19
SEVERINO AMULIO CORREIA DA SILVA	1	NOMEADO EFETIVO	FISCAL DE TRIBUTOS EST/LC363		31254,56	5579,16	4358,51	21316,89
SHAFFICK RODRIGUES FREIRE RAJAB	1	NOMEADO EFETIVO	TECNICO ADMINISTRATIVO L 10052		8184,17	1064,16	1144,57	5975,44
SHEILA FRANCISCA DE SOUZA SILVA	2	NOMEADO EFETIVO	ANALISTA ADMINISTRATIVO L 10052		15393,56	3350,52	2144,2	9898,84
SIDINEIA FERREIRA BATISTA GOLDENBERG	2	NOMEADO EFETIVO	FISCAL DE TRIBUTOS EST/LC363		31300,21	9347,21	4358,51	17594,49
SIDNEI GIOVANI DA CRUZ LIMA	1	EXCLUSIVAM COMISSAO			1064,52	0	80,14	984,38
SIDNEY DE ALMEIDA FERREIRA	1	ESTAB. CONSTIT.	AGENTE DE TRIBUTOS EST/LC363	DGA-6 SERVIDOR	29246,75	5979,25	3556,25	19711,25
SIGUINEI SUCH	1	NOMEADO EFETIVO	FISCAL DE TRIBUTOS EST/LC363	DGA-3 SERVIDOR	35798,04	10826,96	4964,71	20006,37
SILVANA APARECIDA PEREIRA DA SILVA POMP	1	EXCLUSIVAM COMISSAO		DGA-8	1750	0	141,83	1608,17
SILVANA DO LAGO ALBUQUERQUE	1	NOMEADO EFETIVO	AGENTE DE ADM. FAZEND LEI 9049/2008		16220,3	2891,88	2257,39	11071,03
SILVANA MARIA TURRA	1	NOMEADO EFETIVO	AGENTE DE TRIBUTOS EST/LC363		49101,34	10942,1	6013,1	32146,14
SILVANDO ANTONIO FILHO	1	NOMEADO EFETIVO	AGENTE DE TRIBUTOS EST/LC363		29039,2	6083,45	3539,61	19416,14
SILVANIA APARECIDA CADO LOPES	4	NOMEADO EFETIVO	ANALISTA ADMINISTRATIVO L 10052		17179,82	3129,51	2398,05	11652,26
SILVERIO TEIXEIRA FILHO	1	NOMEADO EFETIVO	AGENTE DE TRIBUTOS EST/LC363		28989,83	6083,45	3539,61	19366,77
SILVIA DE AMORIM RONDON BADINI	1	NOMEADO EFETIVO	ANALISTA ADMINISTRATIVO L 10052		11796,88	1848,01	1639,45	8309,52
SILVIA FURTADO DE MENDONCA RONDON	1	NOMEADO EFETIVO	ANALISTA ADMINISTRATIVO L 10052		11305,4	1746,62	1579,43	7979,35

Ergon

SEAP: Sistema Estadual de Administração de Pessoas

Versão 6.8.0 4

ORMTP2



Instituição

Governo do Estado de Mato Grosso

Departamento

Secretaria de Estado de Gestão

Página

50 / 54

Emissão

06-01-2021 10:24:22

Referência: SEAP1438P

Demonstrativo de Rendimentos dos Servidores Públicos Estaduais

Mes/Ano: 12/2020 Órgão: 9 Num. Folha: 1

Órgão: SECRETARIA DE ESTADO DE FAZENDA

Nome do Servidor	Vínculo	Tipo de Vínculo	Cargo Efetivo	Comissão/Função	Rendimentos	I.R.	C. Prev.	Líquido*
SIMONE CELSO DOURADO	2	NOMEADO EFETIVO	ANALISTA ADMINISTRATIVO L 10052		16585,99	4546,01	2310,26	9729,72
SIMONE DE OLIVEIRA CARVALHO GALVAN	1	NOMEADO EFETIVO	FISCAL DE TRIBUTOS EST/LC363		31349,51	6493,42	4358,51	20497,58
SIMONE FATIMA BERTOL	3	NOMEADO EFETIVO	ANALISTA ADMINISTRATIVO L 10052		15372,96	2596,41	2144,2	10632,35
SIMONE FERREIRA DE OLIVEIRA	1	NOMEADO EFETIVO	ANALISTA ADMINISTRATIVO L 10052		14815,87	2515,95	2065,71	10234,21
SIRLEY APARECIDA GADOTTI	6	EXCLUSIVAM COMISSAO		DGA-6	2750	44,58	251,64	2453,78
SOLANGE MARIA TEIXEIRA PEDROSO BICUDO	1	NOMEADO EFETIVO	AGENTE DE ADM. FAZEND LEI 9049/2008		16159,27	2891,88	2257,39	11010
SOLIMAR LUJES DA SILVA	1	EXCLUSIVAM COMISSAO		DGA-4	5009,56	363,11	558,95	4087,5
SONIA REGINA CONCEICAO DOS SANTOS BAR	1	NOMEADO EFETIVO	ANALISTA ADMINISTRATIVO L 10052		15377,41	2752,82	2144,2	10480,39
SOSTHENES DE LIRA VARELA REVOREDO	1	NOMEADO EFETIVO	AGENTE DE ADM. FAZEND LEI 9049/2008		16188,08	2891,88	2257,39	11038,81
SULHELLEN CAROLINE GALVAO DO VALE	1	NOMEADO EFETIVO	TECNICO DESENV ECO SOCL 10177/14		6503,32	688,68	910,44	4924,2
SUYAN SILVEIRA MACHADO	1	NOMEADO EFETIVO	FISCAL DE TRIBUTOS EST/LC363		31688,2	5756,23	4424,51	21507,46
TAIS CLAUDIA ANTONIO DOS SANTOS	1	NOMEADO EFETIVO	FISCAL DE TRIBUTOS EST/LC363		31323,88	6441,28	4358,51	20524,09
TALITA PESKE RODRIGUES	1	NOMEADO EFETIVO	ANALISTA ADMINISTRATIVO L 10052		11371,46	2315,84	1579,43	7476,19
TALLINY ESCOBAR ROMERO	1	EXCLUSIVAM COMISSAO		DGA-5	3500	110,51	397,95	2991,54
TANIA APARECIDA SOARES	1	NOMEADO EFETIVO	ANALISTA ADMINISTRATIVO L 10052		11320,6	1746,62	1579,43	7994,55
TANIA DE CASSIA MACIEL	1	NOMEADO EFETIVO	AGENTE DE TRIBUTOS EST/LC363		29036,23	6031,32	3539,61	19465,3
TANIA MARCIA FERREIRA CASTELO BRANCO	1	NOMEADO EFETIVO	FISCAL DE TRIBUTOS EST/LC363		36706,63	7946,71	4488,18	24271,74
TANIA REGINA GOTZSCH DE ALMEIDA	1	NOMEADO EFETIVO	AGENTE DE TRIBUTOS EST/LC363		29006,49	6083,45	3539,61	19383,43
TARSILA GIORDANO DE CARVALHO	2	NOMEADO EFETIVO	ANALISTA ADMINISTRATIVO L 10052	DGA-6 SERVIDOR	14373,62	2525,89	2009,75	9838,18
TATIANE GOMES DO NASCIMENTO	1	NOMEADO EFETIVO	TECNICO ADMINISTRATIVO L 10052		8214,44	1064,16	1144,57	6005,71
TATIANE MARIA DOS SANTOS DA SILVA	1	NOMEADO EFETIVO	ANALISTA ADMINISTRATIVO L 10052		11297,31	1798,76	1579,43	7919,12
TATIANE MARTINS ALVES	1	NOMEADO EFETIVO	ANALISTA ADMINISTRATIVO L 10052		14775,92	2463,81	2065,71	10246,4

Ergon

SEAP: Sistema Estadual de Administração de Pessoas

Versão 6.8.0 4

ORMTP2



Instituição
Governo do Estado de Mato Grosso
Departamento
Secretaria de Estado de Gestão

Página
51 / 54
Emissão
06-01-2021 10:24:22
Referência: SEAP1438P

Demonstrativo de Rendimentos dos Servidores Públicos Estaduais

Mes/Ano: 12/2020 Órgão: 9 Num. Folha: 1

Órgão: SECRETARIA DE ESTADO DE FAZENDA

Nome do Servidor	Vínculo	Tipo de Vínculo	Cargo Efetivo	Comissão/Função	Rendimentos	I.R.	C. Prev.	Líquido*
TELMA PEREIRA DA SILVA VIANA	2	NOMEADO EFETIVO	ANALISTA ADMINISTRATIVO L 10052		16529.44	3033.34	2310.26	11185.84
TELMA REGINA RODRIGUES	1	NOMEADO EFETIVO	FISCAL DE TRIBUTOS EST/LC363		31353.52	6493.42	4358.51	20501.59
TEMISTOCLES CARVALHO NETO	1	ESTAB. CONSTIT.	AGENTE DE TRIBUTOS EST/LC363		29076.22	6108.94	3552.59	19414.69
TEOBALDO CORDOBA DA SILVA	1	NOMEADO EFETIVO	AGENTE DE TRIBUTOS EST/LC363		28886.51	4573.98	3539.61	20772.92
TEODORICO CAMPOS DE ALMEIDA FILHO	1	NOMEADO EFETIVO	AGENTE DE ADM. FAZEND LEI 9049/2008		16122.83	2458.01	2253.77	11411.05
TEREZA MARIA HENICKA DE OLIVEIRA	1	NOMEADO EFETIVO	AGENTE DE TRIBUTOS EST/LC363		28996.03	6083.45	3539.61	19372.97
THAISSA RADISPOSITO	1	NOMEADO EFETIVO	ANALISTA ADMINISTRATIVO L 10052		8385.62	1363.36	1170.47	5851.79
THAYS REGINE DARON FREITAS	1	NOMEADO EFETIVO	TECNICO ADMINISTRATIVO L 10052		5925.71	527.69	827	4571.02
THELNIZA VIEIRA DE ARAUJO	1	NOMEADO EFETIVO	AGENTE DE ADM. FAZEND LEI 9049/2008		18506.58	3564.8	2257.39	12684.39
THIAGO FELLIPE PRINCIPE FERREIRA	1	NOMEADO EFETIVO	AGENTE DE TRIBUTOS EST/LC363		25079.44	5020.86	3486.8	16571.78
THIAGO FERREIRA SILVERIO	1	NOMEADO EFETIVO	TECNICO ADMINISTRATIVO L 10052	DGA-8 SERVIDOR	7208.49	835.11	1008.98	5364.4
THIAGO JOSE CAMPOS DE SOUZA	2	NOMEADO EFETIVO	AGENTE DE TRIBUTOS EST/LC363		24703.84	4827.88	3434.29	16441.67
THIAGO TENORIO ALMEIDA	4	NOMEADO EFETIVO	ANALISTA ADMINISTRATIVO L 10052		11352.97	1798.76	1579.43	7974.78
TIAGO CARDOSO DA COSTA	1	NOMEADO EFETIVO	AGENTE DE TRIBUTOS EST/LC363		24668.68	7128.66	3434.29	14105.73
TIAGO DE SOUZA SOARES	1	NOMEADO EFETIVO	AGENTE DE TRIBUTOS EST/LC363	DGA-4 SERVIDOR	29179.56	5862.59	4046.8	19270.17
TONY BICUDO PAULA SOUZA	1	NOMEADO EFETIVO	AGENTE DE TRIBUTOS EST/LC363		25397.25	7427.67	3539.61	14429.97
UIRINO DE SOUZA ANDRADE	2	NOMEADO EFETIVO	FISCAL DE TRIBUTOS EST/LC363		31446.88	7763.9	4358.51	19324.47
ULTIMO ALMEIDA DE OLIVEIRA	2	NOMEADO EFETIVO	FISCAL DE TRIBUTOS EST/LC363		31390.52	6441.28	4358.51	20590.73
VALDECIDOS SANTOS	1	NOMEADO EFETIVO	AGENTE DE TRIBUTOS EST/LC363		29048.46	6083.45	3539.61	19425.4
VALDECIMENDES GUMARAES	1	NOMEADO EFETIVO	AGENTE DE TRIBUTOS EST/LC363		25440.36	5110.06	3539.61	16790.69
VALDEMI XAVIER DELMONDES JUNIOR	2	NOMEADO EFETIVO	AGENTE DE TRIBUTOS EST/LC363		25074.88	5020.86	3486.8	16567.02
VALDENE LEANDRO DA SILVA	1	NOMEADO EFETIVO	FISCAL DE TRIBUTOS EST/LC363		36519.83	7745.55	4438.85	24335.43

Ergon

SEAP: Sistema Estadual de Administração de Pessoas
ORMTP2

Versão 6.8.0 4



Instituição
Governo do Estado de Mato Grosso
Departamento
Secretaria de Estado de Gestão

Página
52 / 54
Emissão
06-01-2021 10:24:22
Referência: SEAP1438P

Demonstrativo de Rendimentos dos Servidores Públicos Estaduais

Mes/Ano: 12/2020 Órgão: 9 Num. Folha: 1

Órgão: SECRETARIA DE ESTADO DE FAZENDA

Nome do Servidor	Vínculo	Tipo de Vínculo	Cargo Efetivo	Comissão/Função	Rendimentos	I.R.	C. Prev.	Líquido*
VALDISIMAO DE LIMA	2	NOMEADO EFETIVO	FISCAL DE TRIBUTOS EST/LC363		31274.95	6493.42	4358.51	20423.02
VALDINEY CAROLINO CHAVES	1	NOMEADO EFETIVO	ANALISTA ADMINISTRATIVO L 10052		15383.71	2596.41	2144.2	10643.1
VALDIR ZAMPARONI DE ANDRADE	1	NOMEADO EFETIVO	AGENTE DE TRIBUTOS EST/LC363		29315.31	6156.82	3576.96	19581.53
VALERIA ADRIANA HENRIQUE DE ALMEIDA	1	NOMEADO EFETIVO	AGENTE DE TRIBUTOS EST/LC363		25082.94	4968.72	3486.8	16627.42
VALERIA BELIDO FARIA	1	NOMEADO EFETIVO	AGENTE DE ADM. FAZEND LEI 9049/2008		16163.23	2839.74	2257.39	11086.1
VALERIA ISAAC MARQUES	1	NOMEADO EFETIVO	ANALISTA ADMINISTRATIVO L 10052		15412.07	2700.68	2144.2	10567.19
VALFREDO BORGES FARIAS	1	NOMEADO EFETIVO	AGENTE DE TRIBUTOS EST/LC363		28914.1	5479.34	3539.61	19895.15
VALLENCIA MAIRA GOMES	1	NOMEADO EFETIVO	ANALISTA ADMINISTRATIVO L 10052		11314.87	1798.76	1579.43	7936.68
VALMIR CECLIO ARAUJO SIQUEIRA	3	NOMEADO EFETIVO	ANALISTA ADMINISTRATIVO L 10052		16582.34	2929.06	2310.26	11343.02
VALNEI SILVA MOREIRA	2	EXCLUSIVAM COMISSAO		DGA-3	5625	838.68	663.95	4122.57
VALQUIRIA ROCHA PINTO	1	NOMEADO EFETIVO	ANALISTA ADMINISTRATIVO L 10052		11304.69	2780.78	1579.43	6944.48
VALTER CAMELO XAVIER	1	NOMEADO EFETIVO	FISCAL DE TRIBUTOS EST/LC363		31830.11	6604.92	4424.51	20800.68
VALTER MOREIRA VENEGA DA SILVA	1	NOMEADO EFETIVO	ANALISTA ADMINISTRATIVO L 10052	DGA-6 SERVIDOR	17572.94	3273.12	2452.2	11847.62
VANDERLEY BAFFA CLAVERO	1	NOMEADO EFETIVO	FISCAL DE TRIBUTOS EST/LC363		31799.28	6500.64	4424.51	20874.13
VANDERSON DUTRA FERREIRA	1	NOMEADO EFETIVO	ANALISTA ADMINISTRATIVO L 10052	DGA-6 SERVIDOR	13516.35	2780.56	1887.43	8848.36
VANESSA SOUZA ALVES	1	NOMEADO EFETIVO	ANALISTA ADMINISTRATIVO L 10052		11292.09	1746.62	1579.43	7966.04
VANILZA DA CRUZ SANTOS	1	EXCLUSIVAM COMISSAO		DGA-6	2763.26	44.58	251.64	2467.04
VANUSA LUFT	1	NOMEADO EFETIVO	AGENTE DE TRIBUTOS EST/LC363		24694.25	6056.48	3434.29	15203.48
VANUZA DA CRUZ SANTOS	1	EXCLUSIVAM COMISSAO		DGA-6	2762.94	67.49	251.64	2443.81
VERA MARIA REZENDE NUNES	1	NOMEADO EFETIVO	FISCAL DE TRIBUTOS EST/LC363		36235.43	9270.16	4424.51	22540.76
VEVIANE BOTELHO METELO WOLLINGER	1	NOMEADO EFETIVO	ANALISTA ADMINISTRATIVO L 10052		11324.86	1798.76	1579.43	7946.47
VILMA AUGUSTA PAIRAGUE	6	EXCLUSIVAM COMISSAO		DGA-6 SERVIDOR	2200	8.28	185.64	2006.08

Ergon

SEAP: Sistema Estadual de Administração de Pessoas
ORMTP2

Versão 6.8.0 4



Instituição
Governo do Estado de Mato Grosso
Departamento
Secretaria de Estado de Gestão

Página
53 / 54
Emissão
06-01-2021 10:24:22
Referência: SEAP1438P

Demonstrativo de Rendimentos dos Servidores Públicos Estaduais

Mes/Ano: 12/2020 Órgão: 9 Num. Folha: 1

Órgão: SECRETARIA DE ESTADO DE FAZENDA

Nome do Servidor	Vínculo	Tipo de Vínculo	Cargo Efetivo	Comissão/Função	Rendimentos	I.R.	C. Prev.	Líquido*
VILMA BLANCO DE ALENCAR	1	NOMEADO EFETIVO	FISCAL DE TRIBUTOS EST/LC363		35225,15	7563,08	4292,87	23369,2
VILMA DE OLIVEIRA SILVA	1	NOMEADO EFETIVO	ANALISTA ADMINISTRATIVO L 10052	DGA-3 SERVIDOR	19970,75	3712,8	2774,2	13483,75
VILMAR JORGE VIEIRA	1	NOMEADO EFETIVO	AGENTE DE ADM. FAZEND LEI 9049/2008	DGA-8 SERVIDOR	17574,9	3326,38	2227,33	12021,19
VILSON FERREIRA NOBRE	1	NOMEADO EFETIVO	AGENTE DE TRIBUTOS EST/LC363		29595	6210,9	3604,49	19779,61
VILSON PEREIRA LIMA	1	NOMEADO EFETIVO	AGENTE DE ADM. FAZEND LEI 9049/2008		15857,41	2817,85	2230,14	10809,42
VINIA PAULA RODRIGUES STOCOCO	1	NOMEADO EFETIVO	ANALISTA ADMINISTRATIVO L 10052		15364,99	3454,8	2144,2	9765,99
VINICIUS JOSE SIMIONI DA SILVA	1	NOMEADO EFETIVO	FISCAL DE TRIBUTOS EST/LC363	DGA-3 SERVIDOR	33462,11	7003,26	4660,32	21798,53
VIRGINIA MATOS RIBEIRO LIMA	1	NOMEADO EFETIVO	ANALISTA ADMINISTRATIVO L 10052		9550,3	1384,26	1334,06	6831,98
VIRIATO BINO NETO	1	ESTAB. CONSTIT.	AGENTE DE TRIBUTOS EST/LC363		29250,95	6104,68	3576,96	19569,31
VITOR CESAR DA SILVA FARIA	1	NOMEADO EFETIVO	AGENTE DE ADM. FAZEND LEI 9049/2008		16294,51	3338,3	2260,46	10695,75
VITOR HUGO MEDEIROS	7	NOMEADO EFETIVO	ANALISTA DESENV ECON SOCIAL L 10050		11730,3	1900,15	1639,45	8190,7
VITOR MIGUEL DA COSTA JUNIOR	1	NOMEADO EFETIVO	ANALISTA ADMINISTRATIVO L 10052		11306,32	1746,62	1579,43	7980,27
VIVIANE DE ALCANTARA MACEDO	1	NOMEADO EFETIVO	ANALISTA ADMINISTRATIVO L 10052		11282,8	1798,76	1579,43	7904,61
VOLMIR JOSE BALDISSARELLI	1	NOMEADO EFETIVO	ANALISTA ADMINISTRATIVO L 10052		14405,64	2479,58	2013,32	9912,74
WAGNER ADRIANO PROCOPIO DA SILVA	2	NOMEADO EFETIVO	ANALISTA ADMINISTRATIVO L 10052		16579,86	3737,54	2310,26	10532,06
WAGNER DE ARAUJO RODRIGUES	1	NOMEADO EFETIVO	AGENTE DE TRIBUTOS EST/LC363		24664,68	7180,8	3434,29	14049,59
WAGNER FERREIRA DE SOUZA	1	NOMEADO EFETIVO	ANALISTA ADMINISTRATIVO L 10052	DGA-6 SERVIDOR	17513,09	3152,06	2442,27	11918,76
WALDERSON RYUTISHIMOKAWA	5	EXCLUSIVAM. COMISSAO		DGA-8 SERVIDOR	1575	0	126,08	1448,92
WALDIR FELIX DE OLIVEIRA PAKAO JUNIOR	1	NOMEADO EFETIVO	TENENTE CORONEL LC 541/2014	DGA-4 SERVIDOR	31309,78	6950,64	0	24359,14
WALY ROBERT DOS SANTOS	3	EXCLUSIVAM. COMISSAO		DGA-5	3500	117,86	348,95	3033,19
WANESKA MARIA DE ARAUJO SILVA PEREIRA	1	NOMEADO EFETIVO	ANALISTA ADMINISTRATIVO L 10052		15341,77	2648,55	2144,2	10549,02
WANJA REGINA DE ALMEIDA ALBIERI	1	NOMEADO EFETIVO	ANALISTA ADMINISTRATIVO L 10052	DGA-6 SERVIDOR	24835,14	5633,37	3474,68	15727,09

Ergon

SEAP: Sistema Estadual de Administração de Pessoas
ORMTP2

Versão 6.8.0 4



Instituição
Governo do Estado de Mato Grosso
Departamento
Secretaria de Estado de Gestão

Página
54 / 54
Emissão
06-01-2021 10:24:22
Referência: SEAP1438P

Demonstrativo de Rendimentos dos Servidores Públicos Estaduais

Mes/Ano: 12/2020 Órgão: 9 Num. Folha: 1

Órgão: SECRETARIA DE ESTADO DE FAZENDA

Nome do Servidor	Vínculo	Tipo de Vínculo	Cargo Efetivo	Comissão/Função	Rendimentos	I.R.	C. Prev.	Líquido*
WELLINGTON LOPES DA ROCHA FILHO	1	NOMEADO EFETIVO	AGENTE DE TRIBUTOS EST/LC363		24694,89	2579,23	3434,29	18681,37
WELLINGTON DE OLIVEIRA FARIAS	2	NOMEADO EFETIVO	FISCAL DE TRIBUTOS EST/LC363		29003,83	5886,87	4030,32	19086,64
WELLINGTON RODRIGUES CATAO	1	NOMEADO EFETIVO	FISCAL DE TRIBUTOS EST/LC363		31353,79	6493,42	4358,51	20501,86
WESLEILIMA DE OLIVEIRA	1	NOMEADO EFETIVO	ANALISTA ADMINISTRATIVO L 10052		15381,42	2752,82	2144,2	10484,4
WESLEY CABRAL DE JESUS	1	NOMEADO EFETIVO	FISCAL DE TRIBUTOS EST/LC363		31355,05	6337,01	4358,51	20659,53
WESLEY VIANA GOMES	1	NOMEADO EFETIVO	ANALISTA ADMINISTRATIVO L 10052		11325,04	1798,76	1579,43	7946,85
WILLIAM CESAR GONCALVES CARDOSO	1	NOMEADO EFETIVO	FISCAL DE TRIBUTOS EST/LC363		31758,06	6604,92	4424,51	20728,63
WILLIAN ROSSI	1	NOMEADO EFETIVO	AGENTE DE TRIBUTOS EST/LC363		25070,4	4916,59	3486,8	16667,01
WILMA CARLA CHAVES FIGUEIREDO SEIXAS	2	NOMEADO EFETIVO	TECNICO ADMINISTRATIVO L 10052		8184,88	1064,16	1144,57	5976,15
WILMA HARUMIMYAKAWA	1	NOMEADO EFETIVO	ANALISTA ADMINISTRATIVO L 10052		15382,11	4806,6	2144,2	8431,31
WILSON ALVES	1	NOMEADO EFETIVO	AGENTE DE TRIBUTOS EST/LC363		25348,06	5110,06	3539,61	16698,39
WILSON BIERHALS ROLOFF	1	NOMEADO EFETIVO	AGENTE DE TRIBUTOS EST/LC363		23568,38	6759,4	3276,76	13532,22
WILSON QUINTILIANO GUIMARAES	1	NOMEADO EFETIVO	AGENTE DE ADM. FAZEND LEI 9049/2008	DGA-8 SERVIDOR	17804,64	2722,38	2257,39	12824,87
YARA MARIA STEFANO SGRINHOLI	1	NOMEADO EFETIVO	FISCAL DE TRIBUTOS EST/LC363	DGA-6 SERVIDOR	34042,96	7209,92	4424,51	22408,53
YURI DE OLIVEIRA BAMBIRRA	1	NOMEADO EFETIVO	FISCAL DE TRIBUTOS EST/LC363	DGA-6 SERVIDOR	31674,24	6570,19	4403,95	20700,1
ZELIA FERREIRA DA SILVA	1	NOMEADO EFETIVO	AGENTE DE ADM. FAZEND LEI 9049/2008		17449,03	4771,37	2257,39	10420,27
ZILA MATILDES DA ROCHA	1	NOMEADO EFETIVO	ANALISTA ADMINISTRATIVO L 10052		16586,89	3033,34	2310,26	11243,29
ZILANDA SORAI DE OLIVEIRA	1	NOMEADO EFETIVO	TECNICO ADMINISTRATIVO L 10052		8190,8	1064,16	1144,57	5882,07
TOTAL GERAL	1184							

Ergon

SEAP: Sistema Estadual de Administração de Pessoas
ORMTP2

Versão 6.8.0 4

PORTARIA Nº 003/2021/SAAF-SEFAZ

O SECRETÁRIO ADJUNTO DE ADMINISTRAÇÃO FAZENDÁRIA, no exercício das atribuições que lhe são conferidas pelo inciso III, do artigo 128, do Regimento Interno da Secretaria de Estado de Fazenda - SEFAZ, aprovado pelo Decreto nº 182 de 18 de julho de 2019 e no artigo 67 da Lei 8666/93;

RESOLVE:

Art. 1º. Designar servidores para atuarem como fiscais e seus respectivos substitutos para acompanhar, fiscalizar e avaliar a execução do Termo de Contrato abaixo relacionado:

Processo	Termo de Contrato	Contratado	Objeto	Valor Global/Anual do Contrato	Servidores Designados
Nº 17264/2020	Nº 005/2020	Banco Itaú Unibanco S.A	Contratação, mediante credenciamento, de Instituições Financeiras autorizadas pelo Banco Central do Brasil, para prestação de serviços de arrecadação de tributos e outras receitas públicas estaduais, através de documento de arrecadação estadual - DAR e guia nacional de receitas estaduais - GNRE, obrigatoriamente em padrão FEBRABAN, com prestação de contas por meio magnético dos valores arrecadados.	R\$ 4.040.455,63 (quatro milhões e quarenta mil e quatrocentos e cinquenta e cinco reais e sessenta e três centavos)	Fiscal: Magda Carvalho Dorilêo - Matrícula: 48748 Substituto: Laodicéia de Souza Santos - Matrícula: 252619

Art. 2º. Os atos dos Fiscais e Substitutos no âmbito desta Secretaria obedecem ao Art. 82 e incisos elencados na Instrução Normativa 001/2011.

Art. 3º. Esta portaria entra em vigor na data da sua publicação.

PUBLICADA. CUMpra-SE.

Gabinete do Secretário Adjunto de Administração Fazendária, Cuiabá/MT, 06 de janeiro de 2021.

KLEBER GERALDINO RAMOS DOS SANTOS
Secretário Adjunto de Administração Fazendária
(Original assinado)

SEMA

SECRETARIA DE ESTADO DE MEIO AMBIENTE

A Secretaria de Estado de Meio Ambiente - SEMA torna pública a **Concessão**, através do **Cadastro de Captação Insignificante de Água Subterrânea** para os seguintes usuários:

AUTO POSTO TELES PIRES LTDA, CNPJ: 31.549.554/0001-76, PROCESSO: 146613/2020. Município: **Planalto da Serra/MT**, Coordenadas Geográficas DATUM SIRGAS 2000 do ponto de captação **PT 01**: Lat. 14°39'54,99"S e Long. 54°46'39,10"W; Vazão máxima de bombeamento **2,82 m³/h** por um período **2,80 h/dia** de bombeamento, perfazendo uma vazão máxima de utilização de **7,90 m³/dia**, durante **7 dias/semana**; Finalidade de uso: **outros usos**. Província Aquífero Grupo Cuiabá - UPG A-11. Validade do cadastro: **05/01/2031**. Fica o usuário responsável pelo atendimento ao disposto no art. 45 §2º da Lei Nacional de Saneamento Básico - Lei nº 11.445/2007 e pelo art. 7º § 1º do Decreto nº 7.217/2010.

AGROPECUÁRIA ZIBETTI LTDA, CNPJ: 33.065.153/0001-76, PROCESSO: 426762/2020. Município: **Sorriso/MT**, Coordenadas Geográficas DATUM SIRGAS 2000 do ponto de captação **PT 01**: Lat. 12°34'0,78"S e Long. 55°43'5,36"W; Vazão máxima de bombeamento **5,14 m³/h** por um período **1,83 h/dia** de bombeamento, perfazendo uma vazão máxima de utilização de **9,4 m³/dia**, durante **7 dias/semana**; Finalidade de uso: **outros usos**. Província Aquífero Coberturas Indiferenciadas - UPG A-11. Validade do cadastro: **05/01/2031**. Fica o usuário responsável pelo atendimento ao disposto no art. 45 §2º da Lei Nacional de Saneamento Básico - Lei nº 11.445/2007 e pelo art. 7º § 1º do Decreto nº 7.217/2010.

FELIPE VILYMAR BISSONI LTDA, CNPJ: 35.522.177/0001-32, PROCESSO: 249616/2020. Município: **Rondonópolis/MT**, Coordenadas Geográficas DATUM SIRGAS 2000 do ponto de captação **PT 01**: Lat. 16°29'20"S e Long. 54°38'38"W; Vazão máxima de bombeamento **2,5 m³/h** por um período **0,92 h/dia** de bombeamento, perfazendo uma vazão máxima de utilização de **2,30 m³/dia**, durante **7 dias/semana**; Finalidade de uso: **outros usos**. Província Aquífero Bacia do Paraná - UPG P-5. Validade do cadastro: **05/01/2031**. Fica o usuário responsável pelo atendimento ao disposto no art. 45 §2º da Lei Nacional de Saneamento Básico - Lei nº 11.445/2007 e pelo art. 7º § 1º do Decreto nº 7.217/2010.

ASSOCIAÇÃO DE REVENDAS DE PRODUTOS AGROPECUÁRIOS DE IPIRANGA DO NORTE, CNPJ: 09.651.502/0001-57, PROCESSO: 458483/2020. Município: **Ipiranga do Norte/MT**, Coordenadas Geográficas DATUM SIRGAS 2000 do ponto de captação **PT 01**: Lat. 12°15'20,85"S e Long. 56°14'11,67"W; Vazão máxima de bombeamento **1,32 m³/h** por um período **3,38 h/dia** de bombeamento, perfazendo uma vazão máxima de utilização de **4,46 m³/dia**, durante **5 dias/semana**; Finalidade de uso: **outros usos**. Província Aquífero Coberturas Indiferenciadas - UPG A-12. Validade do cadastro: **05/01/2031**. Fica o usuário responsável pelo atendimento ao disposto no art. 45 §2º da Lei Nacional de Saneamento Básico - Lei nº 11.445/2007 e pelo art. 7º § 1º do Decreto nº 7.217/2010.

ASSOCIAÇÃO DE REVENDAS DE PRODUTOS AGROPECUÁRIOS DE SORRISO - CEARPA NOVA UBIRATÁ, CNPJ: 05.301.762/0003-03, PROCESSO: 458464/2020. Município: **Nova Ubiratã/MT**, Coordenadas Geográficas DATUM SIRGAS 2000 do ponto de captação **PT 01**: Lat. 13°03'51,3"S e Long. 55°10'25,4"W; Vazão máxima de bombeamento **6,3 m³/h** por um período **0,84 h/dia** de bombeamento, perfazendo uma vazão máxima de utilização de **5,29 m³/dia**, durante **7 dias/semana**; Finalidade de uso: **outros usos**. Província Aquífero Coberturas Indiferenciadas - UPG A-6. Validade do cadastro: **05/01/2031**. Fica o usuário responsável pelo atendimento ao disposto no art. 45 §2º da Lei Nacional de Saneamento Básico - Lei nº 11.445/2007 e pelo art. 7º § 1º do Decreto nº 7.217/2010.

AGRICOLA BETIATO LTDA, CNPJ: 07.047.159/0002-91, PROCESSO: 265243/2020. Município: **Campo Verde/MT**, Coordenadas Geográficas DATUM SIRGAS 2000 do ponto de captação **PT 01**: Lat. 15°31'39,49"S e Long. 55°08'2,67"W; Vazão máxima de bombeamento **8,4 m³/h** por um período **0,715 h/dia** de bombeamento, perfazendo uma vazão máxima de utilização de **6 m³/dia**, durante **7 dias/semana**; Finalidade de uso: **outros usos**. Província Aquífero Bacia do Paraná - UPG TA-4. Validade do cadastro: **06/01/2031**. Fica o usuário responsável pelo atendimento ao disposto no art. 45 §2º da Lei Nacional de Saneamento Básico - Lei nº 11.445/2007 e pelo art. 7º § 1º do Decreto nº 7.217/2010.

CENTROESTE RESÍDUOS LTDA, CNPJ: 09.255.903/0001-98, PROCESSO: 171186/2020. Município: **Cuiabá/MT**, Coordenadas Geográficas DATUM SIRGAS 2000 do ponto de captação **PT 01**: Lat. 15°29'5,23"S e Long. 56°02'54,18"W; Vazão máxima de bombeamento **3 m³/h** por um período **0,99 h/dia** de bombeamento, perfazendo uma vazão máxima de utilização de **2,97 m³/dia**, durante **7 dias/semana**; **PT 02**: Lat. 15°29'8,2"S e Long. 56°02'57,5"W; Vazão máxima de bombeamento **3,2 m³/h** por um período **0,94 h/dia** de bombeamento, perfazendo uma vazão máxima de utilização de **3 m³/dia**, durante **7 dias/semana**. Finalidade de uso: **industrial**. Província Aquífero Grupo Cuiabá - UPG P-4. Validade

do cadastro: **06/01/2031**. Fica o usuário responsável pelo atendimento ao disposto no art. 45 §2º da Lei Nacional de Saneamento Básico - Lei nº 11.445/2007 e pelo art. 7º § 1º do Decreto nº 7.217/2010. **Conforme decisão concedendo a pretensão de tutela provisória de urgência à Associação Brasileira de Águas Subterrâneas - ABAS, Associação das Empresas do Distrito Industrial de Cuiabá - AEDIC, Sindicato das Indústrias da Construção do Estado de Mato Grosso - SINDUSCON/MT e o Sindicato Intermunicipal das Indústrias Metalúrgicas, Mecânica de Manutenção Industrial e de Material Elétrico do Estado de Mato Grosso, proferida nos autos sob. n. 3599-82.2018.811.0082 (Código 50152), Vara Especializada do Meio Ambiente.**

VALDEVINO BATISTA DE LIMA, CPF: 049.182.808-03, PROCESSO: 237132/2020. Município: **Cuiabá/MT**, Coordenadas Geográficas DATUM SIRGAS 2000 do ponto de captação **PT 01**: Lat. 15°31'35,77"S e Long. 55°58'37,37"W; Vazão máxima de bombeamento **1,6 m³/h** por um período **2 h/dia** de bombeamento, perfazendo uma vazão máxima de utilização de **3,2 m³/dia**, durante **5 dias/semana**; Finalidade de uso: **outros usos**. Província Aquífero Grupo Cuiabá - UPG P-4. Validade do cadastro: **06/01/2031**. Fica o usuário responsável pelo atendimento ao disposto no art. 45 §2º da Lei Nacional de Saneamento Básico - Lei nº 11.445/2007 e pelo art. 7º § 1º do Decreto nº 7.217/2010. **Conforme decisão concedendo a pretensão de tutela provisória de urgência à Associação Brasileira de Águas Subterrâneas - ABAS, Associação das Empresas do Distrito Industrial de Cuiabá - AEDIC, Sindicato das Indústrias da Construção do Estado de Mato Grosso - SINDUSCON/MT e o Sindicato Intermunicipal das Indústrias Metalúrgicas, Mecânica de Manutenção Industrial e de Material Elétrico do Estado de Mato Grosso, proferida nos autos sob. n. 3599-82.2018.811.0082 (Código 50152), Vara Especializada do Meio Ambiente.**

A Secretaria de Estado de Meio Ambiente - SEMA torna público que

concedeu Autorização de Perfuração de Poço Tubular para os seguintes usuários:

Autorização nº 001/2020: SAMAE - SERVIÇO AUTÔNOMO MUNICIPAL DE ÁGUA E ESGOTO. CNPJ nº 06.068.089/0001-04. Processo nº **7966/2014**. O poço tubular será construído na Rua R, s/n, bairro Jardim Morada do Sol, no município de Tangará da Serra/MT. O uso da água será para fins: **abastecimento**. Coordenadas Geográficas DATUM SIRGAS 2000, **PT 17** - Lat. 14°36'57,61" S e **Long. 57°30'58,71"W**. A Profundidade pretendida do poço é de 220 metros com diâmetro de perfuração de 8". A empresa perfuradora será contratada através de processo licitatório, e o geólogo responsável pela elaboração do projeto, perfuração do poço e acompanhamento da construção será o Sr. Gérsi Antônio Fabro, CREA 1404566820. Essa autorização vigorará até **04 de julho de 2021** e refere-se apenas a construção do poço tubular.

Autorização nº 002/2020: SAMAE - SERVIÇO AUTÔNOMO MUNICIPAL DE ÁGUA E ESGOTO. CNPJ nº 06.068.089/0001-04. Processo nº **7966/2014**. O poço tubular será construído na Rua Durvalino Minozzo, s/n, bairro Cidade Alta, no município de Tangará da Serra/MT. O uso da água será para fins: **abastecimento**. Coordenadas Geográficas DATUM SIRGAS 2000, **PT 18** - Lat. 14°38'07,08" S e **Long. 57°29'55,92"W**. A Profundidade pretendida do poço é de 220 metros com diâmetro de perfuração de 8". A empresa perfuradora será contratada através de processo licitatório, e o geólogo responsável pela elaboração do projeto, perfuração do poço e acompanhamento da construção será o Sr. Gérsi Antônio Fabro, CREA 1404566820. Essa autorização vigorará até **05 de julho de 2021** e refere-se apenas a construção do poço tubular.

Autorização nº 004/2020: EVERTON KUMBIER. CPF nº 850.463.291-15. Processo nº **413103/2020**. O poço tubular será construído na Rua Dom Pedro I, nº 123, bairro Centro, no município de Dom Aquino/MT. O uso da água será para fins: **outros usos**. Coordenadas Geográficas DATUM SIRGAS 2000, **PT 01** - Lat. 15°48'12" S e **Long. 54°55'38"W**. A Profundidade pretendida do poço é de 100 metros com diâmetro de perfuração de 6". A empresa perfuradora será a Jailson Dias Silva, e o geólogo responsável pela elaboração do projeto, perfuração do poço e acompanhamento da construção será a Sra. Ana Paula Batista de Araújo, CREA 121215580. Essa autorização vigorará até **06 de julho de 2021** e refere-se apenas a construção do poço tubular.

A Secretaria de Estado do Meio Ambiente - SEMA/MT, em conformidade com o artigo 37 da Constituição Federal de 1988, torna públicas as seguintes licenças emitidas pela Superintendência de Infraestrutura, Mineração, Indústria e Serviços.

Cuiabá, 05 de janeiro de 2021.

Protocolo	Nº Licença	Razão Social	Atividade Licenciada	Município
340427/2013	LO nº 323457/2021	CSB Comercio de combustíveis Ltda.	Comercio de Combustíveis e lubrificantes para veículos automotores	Várzea Grande/MT
347484/2018	LO nº 323457/2021	Bom futuro Agrícola Ltda.	Geração de energia elétrica da CGH Agromar - 0,28 MW	São José do Rio Claro/MT
569819/2013	LO nº 323458/2021	Petrobrás Distribuidora S.A	Comercio atacadista de álcool, carburante, biodiesel, gasolina e demais derivados de petróleo lubrificantes	Alto Taquari/MT
87724/2006	LO nº 323453/2021	Energisa Mato Grosso - Distribuidora de energia S.A	Distribuição de energia elétrica	Várzea Grande/MT
377006/2020	LOP nº 040101/2021	Atrativa engenharia Ltda.	Canteiro de obras - Canteiro Bruno	Apiacás/MT
258711/2020	LO nº 323443/2020	Importadora e Exportadora Jardim Cuiabá Ltda.	Atividades de atendimento hospitalar	Cuiabá/MT
30886/2006	LO nº 323441/2020	Fundação Assistencial dos Servidores do Ministério da Fazenda	Clubes sociais, Esportivos e similares	Cuiabá/MT
293525/2020	LO nº 293525/2020	Dois Pinheiros Auto Posto Ltda.	Comercio a varejo de combustíveis e lubrificantes para veículos automotores	Sinop/MT
325056/2012	LO nº 323450/2020	Tropical transportes Ipiranga Ltda.	Transporte rodoviário de produtos perigosos.	Cuiabá/MT
195958/2020	LI nº 72533/2020	Cooperativa de Extração Mineral de Nossa Senhora do Livramento	Produção de bolas de metais para uso na atividade de mineração	Nossa Senhora do Livramento/MT
306908/2019	CRDR nº 1269/2020	Energisa Mato Grosso - Distribuição de Energia S.A	Cadastro de rede de distribuição rural - RDR	Canabrava do Norte/MT
307079/2019	CRDR nº 1270/2020	Energisa Mato Grosso - Distribuição de Energia S.A	Cadastro de rede de distribuição rural - RDR	Porto alegre do Norte/MT
268475/2020	CRDR nº 1271/2020	Energisa Mato Grosso - Distribuição de Energia S.A	Cadastro de rede de distribuição rural - RDR	Juína/MT
537174/2019	CRDR nº 1272/2020	Energisa Mato Grosso - Distribuição de Energia S.A	Cadastro de rede de distribuição rural - RDR	Brasnorte/MT
163332/2020	CRDR nº 1273/2020	Energisa Mato Grosso - Distribuição de Energia S.A	Cadastro de rede de distribuição rural - RDR	Bom Jesus do Araguaia/MT
402310/2019	CRDR nº 1274/2020	Artemio Dal Prá	Cadastro de rede de distribuição rural - RDR	Jaciara/MT
341934/2020	LO nº 323449/2020	Auto Posto 3 Irmãs Ltda.	Comercio a varejo de combustíveis para veículos automotores	Várzea Grande/MT

34466/2020	LP nº 313662/2020	Maracaja Bioenergia Ltda.	Fabricação de etanol de milho, DDGS e cogeração de energia elétrica	Matupá/MT
413941/2019	LP nº 313646/2020 LI nº 72516/2020 LO nº 323413/2020	Spanholi e Spanholi Ltda.	Comercio varejista de combustíveis e lubrificantes para veículos automotores	São José do Xingu/MT
311386/2020	LO nº 323440/2020	Laminort - Industria e comercio de laminados de madeira Ltda EPP	Fabricação de madeira laminada e de chapas compensada, prensada ou aglomerada - RENOVAÇÃO	Aripuanã/MT
311386/2020	LP nº 313660/2020 LI nº 72530/2020	Natural Pork Alimentos S.A	Frigorífico - abate de suínos e preparação de carne e subprodutos - AMPLIAÇÃO	Nova Mutum/MT
256588/2020	LP nº 313665/2020	Prefeitura Municipal de Tabaporã	Residencial Satélite	Tabaporã/MT
411522/2019	LP nº 313664/2020 LI nº 72536/2020 LO nº 323452/2020	SAAE - Serviço Autônomo de Água e Esgoto de Lucas do rio Verde - MT	Estação de transborno e triagem de resíduos - ECO PONTO	Lucas do Rio Verde/MT
370102/2014	LI nº 72535/2020	Prefeitura Municipal de Conquista D'Oeste	Sistema de abastecimento de água	Conquista D'Oeste/MT
323461/2021	LO nº 323461/2021	Bom futuro Agrícola Ltda.	Ponto de abastecimento, oficina de manutenção e elevador de veículos	Diamantino/MT

Valmi Simão de LimaSecretário Adjunto de Licenciamento Ambiental e Recursos Hídricos
(em Substituição)**Jeronimo Couto Campos**Superintendente de Infraestrutura, Mineração, Indústria e Serviços
(em Substituição)

A Secretaria de Estado do Meio Ambiente - SEMA/MT, em conformidade com o artigo 37 da Constituição Federal de 1988, torna públicas as seguintes licenças emitidas pela Superintendência de Infraestrutura, Mineração, Indústria e Serviços.

Cuiabá, 06 de janeiro de 2021.

Protocolo	Nº Licença	Razão Social	Atividade Licenciada	Município
181174/2020	LP nº 313672/2021 LI nº 72540/2021	Prefeitura Municipal de Sinop	Parque Urbano Jardim Britânico	Sinop/MT
181174/2020	Autorização nº 1552/2020	Prefeitura Municipal de Sinop	Autorização de desmate	Sinop/MT
453477/2020	LP nº 313670/2021 LI nº 72537/2021	UFV BR IX Equipamentos Ltda.	Produção (geração) de energia elétrica, inclusive produção integrada	Nova Xavantina/MT
41451/2020	CRDR nº 1277/2021	Energisa Mato Grosso - Distribuidora de energia S.A	Cadastro de Rede de Distribuição rural - CRDR	Campo Verde/MT
12872/2019	LP nº 313667/2021	José Pupin	Criação de bovinos para corte (regime de confinamento)	Campo Verde/MT
308739/2019	CRDR nº 1275/2021	Energisa Mato Grosso - Distribuidora de energia S.A	Cadastro de Rede de Distribuição rural - CRDR	Primavera do Leste/MT
469708/2020	LP nº 313675/2021 LI nº 72543/2021	Papillon empreendimentos Imobiliários Ltda.	Loteamento residencial Veneza	Nova Mutum/MT
458774/2020	LO nº 323429/2020	Izabel Parmigiani Brandelero	Criação de frangos para corte (regime de confinamento)	Nova Mutum/MT
323523/2020	LP nº 313674/2021 LI nº 72542/2021	Carrefour Comercio e Industria Ltda.	Comercio a varejo de combustíveis e lubrificantes para veículos automotores	Várzea Grande/MT
113325/2008	LP nº 313669/2021 LI nº 72539/2021 LO nº 323456/2021	Ana Lucia Dias Pedroso - ME	Comercio a varejo de combustíveis e lubrificantes para veículos automotores	Nobres/MT
486970/2020.	LP nº 313671/2021 LI nº 72538/2021	Transportes Camargo Ltda.	Transporte rodoviário de produtos perigosos	Cuiabá/MT
327719/2020	LO nº 323466/2021	Trouw Nutrition Brasil Nutrição animal Ltda.	Fabricação de rações balanceadas para animais - RENOVAÇÃO	Cuiabá/MT
110805/2016	LO nº 323463/2021	Agnaldo de Lima Magalhães ME	Serrarias com desdobramento de madeira - RENOVAÇÃO	Juína/MT
30738/2017	LO nº 323465/2021	Agropecuária Chapada dos Guimarães S.A	Produção de energia elétrica	Paranatinga/MT
105853/2005	LO nº 323462/2021	Antônio José de Andrade EPP	Comercio a varejo de combustíveis e lubrificantes para veículos automotores	Bom Jesus do Araguaia/MT
258667/2011	LI nº 72545/2021	Secretaria de Estado de infraestrutura e logística	Pavimentação asfáltica MT 130	Paranatinga/MT

Valmi Simão de LimaSecretário Adjunto de Licenciamento Ambiental e Recursos Hídricos
(em Substituição)**Jeronimo Couto Campos**Superintendente de Infraestrutura, Mineração, Indústria e Serviços
(em Substituição)

Processo nº 185741/2017

Interessado: Trouw Nutrition Brasil Nutrição Animal Ltda..

TERMO DE CANCELAMENTO

O Superintendente de Infraestrutura, Mineração, Indústria e Serviços, da Secretaria de Estado de Meio Ambiente, no uso de suas atribuições, resolve acolher a CI. Nº 001/CIND/SUIMIS/2021, e cancelar a LO nº 314985/2017, em virtude do pedido de renovação da Licença.

Cuiabá, 06 de janeiro de 2021.

Original Assinado
Jerônimo Couto Campos

Superintendente de Infraestrutura, Mineração, Indústria e Serviços
(em Substituição)
SEMA/MT

Processo: 636772/2019

Interessado: Prefeitura Municipal de Porto Alegre do Norte

TERMO DE CANCELAMENTO

O Superintendente de Infraestrutura, Mineração, Indústria e Serviços, da Secretaria de Estado de Meio Ambiente, no uso de suas atribuições, resolve acolher o despacho exarado pela Coordenadoria de Infraestrutura, cancelar a LP nº 312596/2020 e LI nº 71489/2020, em virtude de erro no preenchimento no campo e localização na licença.

Cuiabá, 06 de janeiro de 2021.

(Original Assinado)
Valmi Simão de Lima

Secretário Adjunto de Licenciamento Ambiental e Recursos Hídricos -
Sema
(em Substituição)

A Secretaria de Estado do Meio Ambiente - SEMA/MT, em conformidade com o artigo 37 da Constituição Federal de 1988, torna pública a seguinte licença emitida pela DUD/SEMA/ALTA FLORESTA - Diretoria da Unidade Desconcentrada de Alta Floresta/MT.

Alta Floresta, 06 de janeiro de 2021.

Protocolo	Nº Licença	Razão Social	Atividade Licenciada	Município
277225/2020	LO nº 323470/2021	L. A. INDÚSTRIA E COMÉRCIO DE MADEIRAS LTDA	Serrarias com desdobramento de madeira	Alta Floresta/MT

Leandro Rodinei Brauers
Diretor em substituição
DUD/SEMA/ALTA FLORESTA

EDITAL DE ARQUIVAMENTO

O Superintendente de Infraestrutura, Mineração, Indústria e Serviços da Secretaria de Estado do Meio Ambiente, torna público o arquivamento do processo abaixo relacionado, considerando a Lei Complementar 140/2011.

Processo	Responsável Técnico	Interessado	CNPJ ou CPF	ATO ADMINISTRATIVO
575348/2012	Maria Auxiliadora da Silva	W.R. de Medeiros Derivados de Petróleo - ME	10.812.548/0001-90	PT nº 141877/CSER/SUIMIS/2021

Após publicado, archive-se.

Cuiabá, 06 de janeiro de 2021.

(ORIGINAL ASSINADO)
Jerônimo Couto Campos
Superintendente de Infraestrutura, Mineração,
Indústria e Serviços - SEMA/MT.
(Em Substituição)

EDITAL DE INDEFERIMENTO DE LICENÇA AMBIENTAL

O Superintendente de Infraestrutura, Mineração, Indústria e Serviços da Secretaria de Estado do Meio Ambiente, torna público o indeferimento do pedido de licença contido no processo de licenciamento ambiental abaixo relacionado:

Processo	Responsável Técnico	Interessado	CNPJ ou CPF	ATO ADMINISTRATIVO
159009/2012	Evanildo Ferreira Pereira	Claudio Schecheli	223.484.689-72	PT nº 141940/CSER/SUIMIS/2021

Após publicado, archive-se.

Cuiabá, 06 de janeiro de 2021.

(ORIGINAL ASSINADO)
Jerônimo Couto Campos
Superintendente de Infraestrutura, Mineração,
Indústria e Serviços - SEMA/MT.
(Em Substituição)

A Secretaria de Estado do Meio Ambiente - SEMA/MT, em conformidade com o artigo 37 da Constituição Federal de 1988, torna pública a seguinte licença emitida pela DUD/SEMA/CÁCERES - Diretoria da Unidade Desconcentrada de Cáceres/MT.

Cáceres/MT, 07 de Outubro de 2020.

Protocolo	Nº Licença	Razão Social	Atividade Licenciada	Município
369798/2019	LO nº 322846/2020	Auto Posto Santiago Ltda	Comercio a varejo de combustíveis e lubrificantes para veículos	Lambari D' Oeste/MT

Luiz Sérgio Lara Garcia
Diretor DUD/SEMA/CÁCERES

CONSELHO ESTADUAL DO MEIO AMBIENTE - CONSEMA**PORTARIA Nº 01, DE 6 de JANEIRO DE 2021.**

A Presidente do Conselho Estadual do Meio Ambiente - CONSEMA, no uso das atribuições legais que lhe confere a Lei Complementar nº 38, de 21 de novembro de 1995, alterada pela Lei Complementar nº 232, de 21 de dezembro de 2005;

Considerando o disposto no § 4º do artigo 2º da Lei Complementar 671, de 24 de setembro de 2020, que dispõe sobre o Código Estadual do Meio Ambiente;

Considerando o disposto no § 3º do artigo 3º do Decreto Estadual n. 696, de 29 de outubro de 2020, que dispõe sobre a composição do Conselho Estadual do Meio Ambiente - CONSEMA, disciplina a eleição de seus membros;

Considerando, por fim, as indicações da Procuradoria-Geral do Estado de Mato Grosso, da Ordem dos Advogados do Brasil - Seccional de Mato e Grosso e da Secretaria de Estado de Meio Ambiente - SEMA.

RESOLVE:

Art. 1º Designar a Comissão Julgadora para analisar as inscrições e realizar a Audiência Pública da eleição suplementar das entidades ambientalistas não governamentais no Conselho Estadual do Meio Ambiente - CONSEMA, para o biênio 2021/2023.

Parágrafo único. A Comissão Julgadora será composta pelos seguintes membros:

I - Dr. Davi Maia Castelo Branco Ferreira, Subprocurador-Geral de Defesa do Meio Ambiente do Estado de Mato Grosso-MT, na qualidade de Presidente da Comissão.

II - na qualidade de membros:
Dra. Renata Viviane da Silva - Ordem dos Advogados do Brasil - Seccional de Mato Grosso.
Sra. Joyce Nardo Gasparini - Secretaria de Estado de Meio Ambiente - SEMA.

Art. 2º Esta Portaria entrará em vigor na data de sua publicação.

Conselho Estadual do Meio Ambiente - CONSEMA, em Cuiabá-MT, 6 de janeiro de 2021.

Mauren Lazzaretti
Presidente do CONSEMA

SINFRA**SECRETARIA DE ESTADO DE INFRAESTRUTURA E LOGÍSTICA****EXTRATO DO TERMO DE CONVÊNIO Nº. 0290-2020****PROCESSO: 200718/2020**

OBJETO: O presente Convênio tem por objeto formalizar parceria entre as partes no sentido de unirem esforços e recursos para Conservação da Rodovia Estadual não Pavimentada MT-109, Trecho, Coordenada Inicial: 13°32'10.86"S - 52°16'24.38"W, Coordenada Final: 13°28'7.91"S - 52°16'13.11"W, Código SRE:109EMT0010, numa extensão total de 7,64 km, no Município de Canarana - MT.

RECURSOS: Os recursos financeiros necessários à execução do presente Convênio são no valor de R\$ 96.000,86 (Noventa e seis mil, e oitenta e seis centavos) sendo que R\$ 92.160,83 (Noventa e dois mil, cento e sessenta reais e oitenta e três centavos) serão repassados pela SINFRA e R\$ 3.840,03 (Três mil, oitocentos e quarenta reais e três centavos) serão a título de contrapartida financeira por parte da Prefeitura Municipal de Canarana - MT, conforme plano de trabalho.

UNIDADE ORÇAMENTÁRIA: 25.101

PROGRAMA: 0514

PROJETO/ATIVIDADE: 3053

REGIONALIZAÇÃO: 9900

NATUREZA DE DESPESA: 33.42.39

FONTE: 100 e 196

INICIO: 30/12/2020 - **TÉRMINO:** 30/12/2021

CONVENIENTES: SECRETARIA DE ESTADO DE INFRAESTRUTURA E LOGÍSTICA

PREFEITURA MUNICIPAL DE CANARANA-MT.

EXTRATO DO 10º TERMO EX-OFÍCIO DE PRORROGAÇÃO DE VIGÊNCIA AO CONVÊNIO Nº 141/2013/SINFRA

Processo: 681668/2019

Objeto: O presente Aditivo prorroga de ofício, a vigência do Convênio acima por 180 (Cento e oitenta) dias conforme decreto nº 751, de 09 de dezembro de 2020, passando o término da vigência para 21/11/2021.

Assinatura: 06/01/2021.

Partes: Secretaria de Estado de Infraestrutura e Logística/SINFRA - CNPJ nº 03.507.415/0022-79 e a Prefeitura Municipal de Nova Bandeirantes - MT CNPJ: 33.683.822/0001-73.

EXTRATO DO 05º TERMO EX-OFÍCIO DE PRORROGAÇÃO DE VIGÊNCIA AO CONVÊNIO Nº 1112-2018/SINFRA

Processo: 253748/2018

Objeto: O presente Aditivo prorroga de ofício, a vigência do Convênio acima por 180 (Cento e oitenta) dias conforme decreto nº 751, de 09 de dezembro de 2020, passando o término da vigência para 20/10/2021.

Assinatura: 06/01/2021.

Partes: Secretaria de Estado de Infraestrutura e Logística/SINFRA - CNPJ nº 03.507.415/0022-79 e a Prefeitura Municipal de Alto Paraguai - MT CNPJ: 03.648.532/0001-28.

EXTRATO DO 01º TERMO EX-OFÍCIO DE PRORROGAÇÃO DE VIGÊNCIA AO CONVÊNIO Nº 0299-2020/SINFRA

Processo: 612738/2019

Objeto: O presente Aditivo prorroga de ofício, a vigência do Convênio acima por 180 (Cento e oitenta) dias conforme decreto nº 751, de 09 de dezembro de 2020, passando o término da vigência para 27/01/2022.

Assinatura: 06/01/2021.

Partes: Secretaria de Estado de Infraestrutura e Logística/SINFRA - CNPJ nº 03.507.415/0022-79 e a Prefeitura Municipal de Alto Taquari - MT CNPJ: 01.362.680/0001-56.

EXTRATO DO 14º TERMO EX-OFÍCIO DE PRORROGAÇÃO DE VIGÊNCIA AO CONVÊNIO Nº 076/2014/SINFRA

Processo: 431962/2010

Objeto: O presente Aditivo prorroga de ofício, a vigência do Convênio acima por 180 (Cento e oitenta) dias conforme decreto nº 751, de 09 de dezembro de 2020, passando o término da vigência para 03/02/2022.

Assinatura: 06/01/2021.

Partes: Secretaria de Estado de Infraestrutura e Logística/SINFRA - CNPJ nº 03.507.415/0022-79 e a Prefeitura Municipal de Apiacás - MT CNPJ: 01.321.850/0001-54.

EXTRATO DO 11º TERMO EX-OFÍCIO DE PRORROGAÇÃO DE VIGÊNCIA AO CONVÊNIO Nº 086/2012/SINFRA

Processo: 824450/2011

Objeto: O presente Aditivo prorroga de ofício, a vigência do Convênio acima por 180 (Cento e oitenta) dias conforme decreto nº 751, de 09 de dezembro de 2020, passando o término da vigência para 16/07/2022.

Assinatura: 06/01/2021.

Partes: Secretaria de Estado de Infraestrutura e Logística/SINFRA - CNPJ nº 03.507.415/0022-79 e a Prefeitura Municipal de Araguaiana - MT CNPJ: 03.239.035/0001-76.

EXTRATO DO 01º TERMO EX-OFÍCIO DE PRORROGAÇÃO DE VIGÊNCIA AO CONVÊNIO Nº 0267-2020/SINFRA

Processo: 190856/2020

Objeto: O presente Aditivo prorroga de ofício, a vigência do Convênio acima por 180 (Cento e oitenta) dias conforme decreto nº 751, de 09 de dezembro de 2020, passando o término da vigência para 03/02/2022.

Assinatura: 06/01/2021.

Partes: Secretaria de Estado de Infraestrutura e Logística/SINFRA - CNPJ nº 03.507.415/0022-79 e a Prefeitura Municipal de Araguaiana - MT CNPJ: 03.239.035/0001-76.

EXTRATO DO 01º TERMO EX-OFÍCIO DE PRORROGAÇÃO DE VIGÊNCIA AO CONVÊNIO Nº 0606-2020/SINFRA

Processo: 225608/2020

Objeto: O presente Aditivo prorroga de ofício, a vigência do Convênio acima por 180 (Cento e oitenta) dias conforme decreto nº 751, de 09 de dezembro de 2020, passando o término da vigência para 09/02/2022.

Assinatura: 06/01/2021.

Partes: Secretaria de Estado de Infraestrutura e Logística/SINFRA - CNPJ nº 03.507.415/0022-79 e a Prefeitura Municipal de Araguaiana - MT CNPJ: 03.239.035/0001-76.

EXTRATO DO 01º TERMO EX-OFÍCIO DE PRORROGAÇÃO DE VIGÊNCIA AO CONVÊNIO Nº 0490-2020/SINFRA

Processo: 258400/2020

Objeto: O presente Aditivo prorroga de ofício, a vigência do Convênio acima por 180 (Cento e oitenta) dias conforme decreto nº 751, de 09 de dezembro de 2020, passando o término da vigência para 09/02/2022.

Assinatura: 06/01/2021.

Partes: Secretaria de Estado de Infraestrutura e Logística/SINFRA - CNPJ nº 03.507.415/0022-79 e a Prefeitura Municipal de Araputanga - MT CNPJ: 15.023.914/0001-45.

EXTRATO DO 08º TERMO EX-OFÍCIO DE PRORROGAÇÃO DE VIGÊNCIA AO CONVÊNIO Nº 015/2013/SINFRA

Processo: 394985/2013

Objeto: O presente Aditivo prorroga de ofício, a vigência do Convênio acima por 180 (Cento e oitenta) dias conforme decreto nº 751, de 09 de dezembro de 2020, passando o término da vigência para 07/04/2022.

Assinatura: 06/01/2021.

Partes: Secretaria de Estado de Infraestrutura e Logística/SINFRA - CNPJ nº 03.507.415/0022-79 e a Prefeitura Municipal de Arenápolis - MT CNPJ: 24.977.654/0001-38

EXTRATO DO 06º TERMO EX-OFÍCIO DE PRORROGAÇÃO DE VIGÊNCIA AO CONVÊNIO Nº 121/2015/SINFRA

Processo: 554225/2015

Objeto: O presente Aditivo prorroga de ofício, a vigência do Convênio acima por 180 (Cento e oitenta) dias conforme decreto nº 751, de 09 de dezembro de 2020, passando o término da vigência para 10/04/2022.

Assinatura: 06/01/2021.

Partes: Secretaria de Estado de Infraestrutura e Logística/SINFRA - CNPJ nº 03.507.415/0022-79 e a Prefeitura Municipal de Arenápolis - MT CNPJ: 24.977.654/0001-38

EXTRATO DO 03º TERMO EX-OFÍCIO DE PRORROGAÇÃO DE VIGÊNCIA AO CONVÊNIO Nº 0548/2017/SECID/SINFRA

Processo: 481574/2016

Objeto: O presente Aditivo prorroga de ofício, a vigência do Convênio acima por 180 (Cento e oitenta) dias conforme decreto nº 751, de 09 de dezembro de 2020, passando o término da vigência para 02/01/2022.

Assinatura: 06/01/2021.

Partes: Secretaria de Estado de Infraestrutura e Logística/SINFRA - CNPJ nº 03.507.415/0022-79 e o Consórcio Intermunicipal de Desenvolvimento Econômico Social e Ambiental do Médio Araguaia - CODEMA CNPJ: 09.237.626/0001-90.

EXTRATO DO 03º TERMO EX-OFÍCIO DE PRORROGAÇÃO DE VIGÊNCIA AO CONVÊNIO Nº 1070/2017/SECID/SINFRA**Processo: 630250/2016****Objeto:** O presente Aditivo prorroga de ofício, a vigência do Convênio acima por 180 (Cento e oitenta) dias conforme decreto nº 751, de 09 de dezembro de 2020, passando o término da vigência para 19/01/2022.**Assinatura:** 06/01/2021.**Partes:** Secretaria de Estado de Infraestrutura e Logística/SINFRA - CNPJ nº 03.507.415/0022-79 e o Consórcio Intermunicipal de Desenvolvimento Econômico Social e Ambiental do Médio Araguaia - CODEMA CNPJ: 09.237.626/0001-90.**EXTRATO DO 01º TERMO EX-OFÍCIO DE PRORROGAÇÃO DE VIGÊNCIA AO CONVÊNIO Nº 0141/2020/SECID/SINFRA****Processo: 424522/2019****Objeto:** O presente Aditivo prorroga de ofício, a vigência do Convênio acima por 180 (Cento e oitenta) dias conforme decreto nº 751, de 09 de dezembro de 2020, passando o término da vigência para 21/12/2021.**Assinatura:** 06/01/2021.**Partes:** Secretaria de Estado de Infraestrutura e Logística/SINFRA - CNPJ nº 03.507.415/0022-79 e o Consórcio Intermunicipal de Desenvolvimento Econômico Social e Ambiental Portal do Araguaia CNPJ: 09.235.065/0001-90.**EXTRATO DO 01º TERMO EX-OFÍCIO DE PRORROGAÇÃO DE VIGÊNCIA AO CONVÊNIO Nº 142/2020/SECID/SINFRA****Processo: 448445/2019****Objeto:** O presente Aditivo prorroga de ofício, a vigência do Convênio acima por 180 (Cento e oitenta) dias conforme decreto nº 751, de 09 de dezembro de 2020, passando o término da vigência para 11/01/2022.**Assinatura:** 06/01/2021.**Partes:** Secretaria de Estado de Infraestrutura e Logística/SINFRA - CNPJ nº 03.507.415/0022-79 e o Consórcio Intermunicipal de Desenvolvimento Econômico Social e Ambiental Portal do Araguaia CNPJ: 09.235.065/0001-90.**EXTRATO DO 01º TERMO EX-OFÍCIO DE PRORROGAÇÃO DE VIGÊNCIA AO CONVÊNIO Nº 0143/2020/SECID/SINFRA****Processo: 236932/2019****Objeto:** O presente Aditivo prorroga de ofício, a vigência do Convênio acima por 180 (Cento e oitenta) dias conforme decreto nº 751, de 09 de dezembro de 2020, passando o término da vigência para 28/12/2021.**Assinatura:** 06/01/2021.**Partes:** Secretaria de Estado de Infraestrutura e Logística/SINFRA - CNPJ nº 03.507.415/0022-79 e o Consórcio Intermunicipal de Desenvolvimento Econômico Social e Ambiental Portal do Araguaia CNPJ: 09.235.065/0001-90.**EXTRATO DO 01º TERMO EX-OFÍCIO DE PRORROGAÇÃO DE VIGÊNCIA AO CONVÊNIO Nº 0148/2020/SECID/SINFRA****Processo: 142105/2018****Objeto:** O presente Aditivo prorroga de ofício, a vigência do Convênio acima por 180 (Cento e oitenta) dias conforme decreto nº 751, de 09 de dezembro de 2020, passando o término da vigência para 28/12/2021.**Assinatura:** 06/01/2021.**Partes:** Secretaria de Estado de Infraestrutura e Logística/SINFRA - CNPJ nº 03.507.415/0022-79 e o Consórcio Intermunicipal de Desenvolvimento Econômico Social e Ambiental Portal do Araguaia CNPJ: 09.235.065/0001-90.**EXTRATO DO 01º TERMO EX-OFÍCIO DE PRORROGAÇÃO DE VIGÊNCIA AO CONVÊNIO Nº 0048/2020/SECID/SINFRA****Processo: 594582/2019****Objeto:** O presente Aditivo prorroga de ofício, a vigência do Convênio acima por 180 (Cento e oitenta) dias conforme decreto nº 751, de 09 de dezembro de 2020, passando o término da vigência para 12/12/2021.**Assinatura:** 06/01/2021.**Partes:** Secretaria de Estado de Infraestrutura e Logística/SINFRA - CNPJ nº 03.507.415/0022-79 e o Consórcio Intermunicipal de Desenvolvimento Econômico, Social e Ambiental da Região Sul CNPJ: 08.051.612/0001-15.**EXTRATO DO 02º TERMO EX-OFÍCIO DE PRORROGAÇÃO DE VIGÊNCIA AO CONVÊNIO Nº 0115/2017/SECID/SINFRA****Processo: 215738/2016****Objeto:** O presente Aditivo prorroga de ofício, a vigência do Convênio acima por 180 (Cento e oitenta) dias conforme decreto nº 751, de 09 de dezembro de 2020, passando o término da vigência para 12/08/2021.**Assinatura:** 06/01/2021.**Partes:** Secretaria de Estado de Infraestrutura e Logística/SINFRA - CNPJ nº 03.507.415/0022-79 e o Consórcio Intermunicipal de Desenvolvimento Sócio Econômico e Ambiental do Vale do Guaporé CNPJ: 08.964.532/0001-50.**EXTRATO DO 13º TERMO EX-OFÍCIO DE PRORROGAÇÃO DE VIGÊNCIA AO CONVÊNIO Nº 035/2015/SECID/SINFRA****Processo: 528805/2015****Objeto:** O presente Aditivo prorroga de ofício, a vigência do Convênio acima por 180 (Cento e oitenta) dias conforme decreto nº 751, de 09 de dezembro de 2020, passando o término da vigência para 22/07/2022.**Assinatura:** 06/01/2021.**Partes:** Secretaria de Estado de Infraestrutura e Logística/SINFRA - CNPJ nº 03.507.415/0022-79 e a Fundação de Apoio e Desenv. da Universidade Federal de Mato Grosso - UNISELVA CNPJ: 04.845.150/0001-57.**EXTRATO DO 18º TERMO EX-OFÍCIO DE PRORROGAÇÃO DE VIGÊNCIA AO CONVÊNIO Nº 015/2015/SECID/SINFRA****Processo: 514273/2015****Objeto:** O presente Aditivo prorroga de ofício, a vigência do Convênio acima por 180 (Cento e oitenta) dias conforme decreto nº 751, de 09 de dezembro de 2020, passando o término da vigência para 07/07/2022.**Assinatura:** 06/01/2021.**Partes:** Secretaria de Estado de Infraestrutura e Logística/SINFRA - CNPJ nº 03.507.415/0022-79 e a Prefeitura Municipal de Água Boa - MT CNPJ: 15.023.898/0001-90.**EXTRATO DO 06º TERMO EX-OFÍCIO DE PRORROGAÇÃO DE VIGÊNCIA AO CONVÊNIO Nº 0233/2016/SECID/SINFRA****Processo: 116671/2016****Objeto:** O presente Aditivo prorroga de ofício, a vigência do Convênio acima por 180 (Cento e oitenta) dias conforme decreto nº 751, de 09 de dezembro de 2020, passando o término da vigência para 22/10/2021.**Assinatura:** 06/01/2021.**Partes:** Secretaria de Estado de Infraestrutura e Logística/SINFRA - CNPJ nº 03.507.415/0022-79 e a Prefeitura Municipal de Água Boa - MT CNPJ: 15.023.898/0001-90.**EXTRATO DO 01º TERMO EX-OFÍCIO DE PRORROGAÇÃO DE VIGÊNCIA AO CONVÊNIO Nº 0068/2020/SECID/SINFRA****Processo: 101877/2020****Objeto:** O presente Aditivo prorroga de ofício, a vigência do Convênio acima por 180 (Cento e oitenta) dias conforme decreto nº 751, de 09 de dezembro de 2020, passando o término da vigência para 07/12/2021.**Assinatura:** 06/01/2021.**Partes:** Secretaria de Estado de Infraestrutura e Logística/SINFRA - CNPJ nº 03.507.415/0022-79 e a Prefeitura Municipal de Água Boa - MT CNPJ: 15.023.898/0001-90.**EXTRATO DO 08º TERMO EX-OFÍCIO DE PRORROGAÇÃO DE VIGÊNCIA AO CONVÊNIO Nº 019/2013/SECID/SINFRA****Processo: 20.277-2/2012****Objeto:** O presente Aditivo prorroga de ofício, a vigência do Convênio acima por 180 (Cento e oitenta) dias conforme decreto nº 751, de 09 de dezembro de 2020, passando o término da vigência para 06/10/2021.**Assinatura:** 29/12/2020.**Partes:** Secretaria de Estado de Infraestrutura e Logística/SINFRA - CNPJ nº 03.507.415/0022-79 e a Prefeitura Municipal de Alta Floresta - MT CNPJ: 15.023.906/0001-07.**EXTRATO DO 01º TERMO EX-OFÍCIO DE PRORROGAÇÃO DE VIGÊNCIA AO CONVÊNIO Nº 0250-2020/SECID/SINFRA****Processo: 605857/2019****Objeto:** O presente Aditivo prorroga de ofício, a vigência do Convênio acima por 180 (Cento e oitenta) dias conforme decreto nº 751, de 09 de dezembro de 2020, passando o término da vigência para 24/01/2022.**Assinatura:** 06/01/2021**Partes:** Secretaria de Estado de Infraestrutura e Logística/SINFRA - CNPJ nº 03.507.415/0022-79 e a Prefeitura Municipal de Vale de São Domingos E CNPJ: 04.215.993/0001-70.**EXTRATO DO 02º TERMO EX-OFÍCIO DE PRORROGAÇÃO DE VIGÊNCIA AO CONVÊNIO Nº 0512-2020/SECID/SINFRA****Processo: 202625/2020****Objeto:** O presente Aditivo prorroga de ofício, a vigência do Convênio acima por 180 (Cento e oitenta) dias conforme decreto nº 751, de 09 de dezembro de 2020, passando o término da vigência para 09/02/2022.**Assinatura:** 06/01/2021.**Partes:** Secretaria de Estado de Infraestrutura e Logística/SINFRA - CNPJ nº 03.507.415/0022-79 e a Prefeitura Municipal de Confresa E CNPJ: 37.464.716/0001-50.

EXTRATO DO 01º TERMO EX-OFÍCIO DE PRORROGAÇÃO DE VIGÊNCIA AO CONVÊNIO Nº 0539-2020/SECID/SINFRA**Processo:** 84656/2018**Objeto:** O presente Aditivo prorroga de ofício, a vigência do Convênio acima por 180 (Cento e oitenta) dias conforme decreto nº 751, de 09 de dezembro de 2020, passando o término da vigência para 09/02/2022.**Assinatura:** 06/01/2021.**Partes:** Secretaria de Estado de Infraestrutura e Logística/SINFRA - CNPJ nº 03.507.415/0022-79 e a Prefeitura Municipal de Confresa E CNPJ: 37.464.716/0001-50.**EXTRATO DO 06º TERMO EX-OFÍCIO DE PRORROGAÇÃO DE VIGÊNCIA AO CONVÊNIO Nº 063/2020/SECID/SINFRA****Processo:** 678158/2013**Objeto:** O presente Aditivo prorroga de ofício, a vigência do Convênio acima por 180 (Cento e oitenta) dias conforme decreto nº 751, de 09 de dezembro de 2020, passando o término da vigência para 22/12/2021.**Assinatura:** 06/01/2021.**Partes:** Secretaria de Estado de Infraestrutura e Logística/SINFRA - CNPJ nº 03.507.415/0022-79 e a Prefeitura Municipal de Cotriguaçu E CNPJ: 37.465.309/0001-67.**EXTRATO DO 09º TERMO EX-OFÍCIO DE PRORROGAÇÃO DE VIGÊNCIA AO CONVÊNIO Nº 074/2013/SECID/SINFRA****Processo:** 678164/2013**Objeto:** O presente Aditivo prorroga de ofício, a vigência do Convênio acima por 180 (Cento e oitenta) dias conforme decreto nº 751, de 09 de dezembro de 2020, passando o término da vigência para 10/06/2022.**Assinatura:** 06/01/2021.**Partes:** Secretaria de Estado de Infraestrutura e Logística/SINFRA - CNPJ nº 03.507.415/0022-79 e a Prefeitura Municipal de Cotriguaçu E CNPJ: 37.465.309/0001-67.**EXTRATO DO 10º TERMO EX-OFÍCIO DE PRORROGAÇÃO DE VIGÊNCIA AO CONVÊNIO Nº 067/2013/SECID/SINFRA****Processo:** 677767/2013**Objeto:** O presente Aditivo prorroga de ofício, a vigência do Convênio acima por 180 (Cento e oitenta) dias conforme decreto nº 751, de 09 de dezembro de 2020, passando o término da vigência para 28/08/2021.**Assinatura:** 06/01/2021.**Partes:** Secretaria de Estado de Infraestrutura e Logística/SINFRA - CNPJ nº 03.507.415/0022-79 e a Prefeitura Municipal de Cotriguaçu E CNPJ: 37.465.309/0001-67.**EXTRATO DO 01º TERMO EX-OFÍCIO DE PRORROGAÇÃO DE VIGÊNCIA AO CONVÊNIO Nº 0001-2020/SECID/SINFRA****Processo:** 293734/2019**Objeto:** O presente Aditivo prorroga de ofício, a vigência do Convênio acima por 180 (Cento e oitenta) dias conforme decreto nº 751, de 09 de dezembro de 2020, passando o término da vigência para 21/12/2021.**Assinatura:** 06/01/2021.**Partes:** Secretaria de Estado de Infraestrutura e Logística/SINFRA - CNPJ nº 03.507.415/0022-79 e a Prefeitura Municipal de Cotriguaçu E CNPJ: 37.465.309/0001-67.**EXTRATO DO 01º TERMO EX-OFÍCIO DE PRORROGAÇÃO DE VIGÊNCIA AO CONVÊNIO Nº 0516-2020/SECID/SINFRA****Processo:** 244157/2020**Objeto:** O presente Aditivo prorroga de ofício, a vigência do Convênio acima por 180 (Cento e oitenta) dias conforme decreto nº 751, de 09 de dezembro de 2020, passando o término da vigência para 09/02/2022.**Assinatura:** 06/01/2021.**Partes:** Secretaria de Estado de Infraestrutura e Logística/SINFRA - CNPJ nº 03.507.415/0022-79 e a Prefeitura Municipal de Cotriguaçu E CNPJ: 37.465.309/0001-67.**EXTRATO DO 17º TERMO EX-OFÍCIO DE PRORROGAÇÃO DE VIGÊNCIA AO CONVÊNIO Nº 0288-2016/SECID/SINFRA****Processo:** 140799/2016**Objeto:** O presente Aditivo prorroga de ofício, a vigência do Convênio acima por 180 (Cento e oitenta) dias conforme decreto nº 751, de 09 de dezembro de 2020, passando o término da vigência para 12/11/2021.**Assinatura:** 06/01/2021.**Partes:** Secretaria de Estado de Infraestrutura e Logística/SINFRA - CNPJ nº 03.507.415/0022-79 e a Prefeitura Municipal de Cuiabá E CNPJ: 03.533.064/0001-46.**EXTRATO DO 01º TERMO EX-OFÍCIO DE PRORROGAÇÃO DE VIGÊNCIA AO CONVÊNIO Nº 0633-2020/SECID/SINFRA****Processo:** 256777/2020**Objeto:** O presente Aditivo prorroga de ofício, a vigência do Convênio acima por 180 (Cento e oitenta) dias conforme decreto nº 751, de 09 de dezembro de 2020, passando o término da vigência para 12/04/2022.**Assinatura:** 06/01/2021.**Partes:** Secretaria de Estado de Infraestrutura e Logística/SINFRA - CNPJ nº 03.507.415/0022-79 e a Prefeitura Municipal de Cuiabá E CNPJ: 03.533.064/0001-46.**EXTRATO DO 01º TERMO EX-OFÍCIO DE PRORROGAÇÃO DE VIGÊNCIA AO CONVÊNIO Nº 0557-2020/SECID/SINFRA****Processo:** 109309/2020**Objeto:** O presente Aditivo prorroga de ofício, a vigência do Convênio acima por 180 (Cento e oitenta) dias conforme decreto nº 751, de 09 de dezembro de 2020, passando o término da vigência para 09/02/2022.**Assinatura:** 06/01/2021.**Partes:** Secretaria de Estado de Infraestrutura e Logística/SINFRA - CNPJ nº 03.507.415/0022-79 e a Prefeitura Municipal de Curvelândia E CNPJ: 04.217.647/0001-20.**EXTRATO DO 09º TERMO EX-OFÍCIO DE PRORROGAÇÃO DE VIGÊNCIA AO CONVÊNIO Nº 089/2013/SECID/SINFRA****Processo:** 503737/2013**Objeto:** O presente Aditivo prorroga de ofício, a vigência do Convênio acima por 180 (Cento e oitenta) dias conforme decreto nº 751, de 09 de dezembro de 2020, passando o término da vigência para 02/01/2022.**Assinatura:** 06/01/2021.**Partes:** Secretaria de Estado de Infraestrutura e Logística/SINFRA - CNPJ nº 03.507.415/0022-79 e a Prefeitura Municipal de Denise E CNPJ: 03.953.718/0001-90.**EXTRATO DO 01º TERMO EX-OFÍCIO DE PRORROGAÇÃO DE VIGÊNCIA AO CONVÊNIO Nº 0109-2020/SECID/SINFRA****Processo:** 241471/2018**Objeto:** O presente Aditivo prorroga de ofício, a vigência do Convênio acima por 180 (Cento e oitenta) dias conforme decreto nº 751, de 09 de dezembro de 2020, passando o término da vigência para 09/02/2022.**Assinatura:** 06/01/2021.**Partes:** Secretaria de Estado de Infraestrutura e Logística/SINFRA - CNPJ nº 03.507.415/0022-79 e a Prefeitura Municipal de Diamantino E CNPJ: 03.648.540/0001-74.**EXTRATO DO 08º TERMO EX-OFÍCIO DE PRORROGAÇÃO DE VIGÊNCIA AO CONVÊNIO Nº 034/2014/SECID/SINFRA****Processo:** 137454/2014**Objeto:** O presente Aditivo prorroga de ofício, a vigência do Convênio acima por 180 (Cento e oitenta) dias conforme decreto nº 751, de 09 de dezembro de 2020, passando o término da vigência para 04/05/2022.**Assinatura:** 06/01/2021.**Partes:** Secretaria de Estado de Infraestrutura e Logística/SINFRA - CNPJ nº 03.507.415/0022-79 e a Prefeitura Municipal de Dom Aquino E CNPJ: 03.347.119/0001-23**EXTRATO DO 09º TERMO EX-OFÍCIO DE PRORROGAÇÃO DE VIGÊNCIA AO CONVÊNIO Nº 035/2014/SECID/SINFRA****Processo:** 137482/2014**Objeto:** O presente Aditivo prorroga de ofício, a vigência do Convênio acima por 180 (Cento e oitenta) dias conforme decreto nº 751, de 09 de dezembro de 2020, passando o término da vigência para 04/05/2022.**Assinatura:** 06/01/2021.**Partes:** Secretaria de Estado de Infraestrutura e Logística/SINFRA - CNPJ nº 03.507.415/0022-79 e a Prefeitura Municipal de Dom Aquino E CNPJ: 03.347.119/0001-23.**EXTRATO DO 02º TERMO EX-OFÍCIO DE PRORROGAÇÃO DE VIGÊNCIA AO CONVÊNIO Nº 0330-2019/SECID/SINFRA****Processo:** 344385/2019**Objeto:** O presente Aditivo prorroga de ofício, a vigência do Convênio acima por 180 (Cento e oitenta) dias conforme decreto nº 751, de 09 de dezembro de 2020, passando o término da vigência para 31/05/2022.**Assinatura:** 06/01/2021.**Partes:** Secretaria de Estado de Infraestrutura e Logística/SINFRA - CNPJ nº 03.507.415/0022-79 e a Prefeitura Municipal de Várzea Grande E CNPJ: 03.507.548/0001-10

EXTRATO DO 20º TERMO EX-OFÍCIO DE PRORROGAÇÃO DE VIGÊNCIA AO CONVÊNIO Nº 094/2009/SECID/SINFRA**Processo: 644753/2009****Objeto:** O presente Aditivo prorroga de ofício, a vigência do Convênio acima por 180 (Cento e oitenta) dias conforme decreto nº 751, de 09 de dezembro de 2020, passando o término da vigência para 08/10/2021.**Assinatura:** 06/01/2021.**Partes:** Secretaria de Estado de Infraestrutura e Logística/SINFRA - CNPJ nº 03.507.415/0022-79 e a Prefeitura Municipal de Vera E CNPJ: 00.179.531/0001-93**EXTRATO DO 03º TERMO EX-OFÍCIO DE PRORROGAÇÃO DE VIGÊNCIA AO CONVÊNIO Nº 0646-2018/SECID/SINFRA****Processo: 280182/2017****Objeto:** O presente Aditivo prorroga de ofício, a vigência do Convênio acima por 180 (Cento e oitenta) dias conforme decreto nº 751, de 09 de dezembro de 2020, passando o término da vigência para 28/06/2022.**Assinatura:** 06/01/2021.**Partes:** Secretaria de Estado de Infraestrutura e Logística/SINFRA - CNPJ nº 03.507.415/0022-79 e a Prefeitura Municipal de Vera E CNPJ: 00.179.531/0001-93**EXTRATO DO 02º TERMO EX-OFÍCIO DE PRORROGAÇÃO DE VIGÊNCIA AO CONVÊNIO Nº 0071-2019/SECID/SINFRA****Processo: 600692/2018****Objeto:** O presente Aditivo prorroga de ofício, a vigência do Convênio acima por 180 (Cento e oitenta) dias conforme decreto nº 751, de 09 de dezembro de 2020, passando o término da vigência para 22/03/2024.**Assinatura:** 06/01/2021.**Partes:** Secretaria de Estado de Infraestrutura e Logística/SINFRA - CNPJ nº 03.507.415/0022-79 e a Prefeitura Municipal de Vera E CNPJ: 00.179.531/0001-93**EXTRATO DO 01º TERMO EX-OFÍCIO DE PRORROGAÇÃO DE VIGÊNCIA AO CONVÊNIO Nº 0510-2020/SECID/SINFRA****Processo: 268744/2020****Objeto:** O presente Aditivo prorroga de ofício, a vigência do Convênio acima por 180 (Cento e oitenta) dias conforme decreto nº 751, de 09 de dezembro de 2020, passando o término da vigência para 09/02/2022.**Assinatura:** 06/01/2021.**Partes:** Secretaria de Estado de Infraestrutura e Logística/SINFRA - CNPJ nº 03.507.415/0022-79 e a Prefeitura Municipal de Vera E CNPJ: 00.179.531/0001-93**EXTRATO DO 08º TERMO EX-OFÍCIO DE PRORROGAÇÃO DE VIGÊNCIA AO CONVÊNIO Nº 0072-2016/SECID/SINFRA****Processo: 53171/2016****Objeto:** O presente Aditivo prorroga de ofício, a vigência do Convênio acima por 180 (Cento e oitenta) dias conforme decreto nº 751, de 09 de dezembro de 2020, passando o término da vigência para 10/08/2021.**Assinatura:** 06/01/2021.**Partes:** Secretaria de Estado de Infraestrutura e Logística/SINFRA - CNPJ nº 03.507.415/0022-79 e a Prefeitura Municipal de Vila Bela da Santíssima Trindade E CNPJ: 03.214.160/0001-21.**EXTRATO DO 01º TERMO EX-OFÍCIO DE PRORROGAÇÃO DE VIGÊNCIA AO CONVÊNIO Nº 0163-2020/SECID/SINFRA****Processo: 168500/2020****Objeto:** O presente Aditivo prorroga de ofício, a vigência do Convênio acima por 180 (Cento e oitenta) dias conforme decreto nº 751, de 09 de dezembro de 2020, passando o término da vigência para 09/02/2022.**Assinatura:** 06/01/2021.**Partes:** Secretaria de Estado de Infraestrutura e Logística/SINFRA - CNPJ nº 03.507.415/0022-79 e a Prefeitura Municipal de Vila Rica E CNPJ: 03.238.862/0001-45**EXTRATO DO 12º TERMO EX-OFÍCIO DE PRORROGAÇÃO DE VIGÊNCIA AO CONVÊNIO Nº 007/2014/SECID/SINFRA****Processo: 202868/2012****Objeto:** O presente Aditivo prorroga de ofício, a vigência do Convênio acima por 180 (Cento e oitenta) dias conforme decreto nº 751, de 09 de dezembro de 2020, passando o término da vigência para 19/09/2021.**Assinatura:** 06/01/2021.**Partes:** Secretaria de Estado de Infraestrutura e Logística/SINFRA - CNPJ nº 03.507.415/0022-79 e a União Rondonopolitana de Assoc. de Mor. De Bairros E CNPJ: 01.974.609/0001-24**EXTRATO DO 01º TERMO EX-OFÍCIO DE PRORROGAÇÃO DE VIGÊNCIA AO CONVÊNIO Nº 0216-2019/SECID/SINFRA****Processo: 264123/2019****Objeto:** O presente Aditivo prorroga de ofício, a vigência do Convênio acima por 180 (Cento e oitenta) dias conforme decreto nº 751, de 09 de dezembro de 2020, passando o término da vigência para 31/07/2021.**Assinatura:** 06/01/2021.**Partes:** Secretaria de Estado de Infraestrutura e Logística/SINFRA - CNPJ nº 03.507.415/0022-79 e a Prefeitura Municipal de Vale do São Domingos E CNPJ: 04.215.993/0001-70**EXTRATO DO 01º TERMO EX-OFÍCIO DE PRORROGAÇÃO DE VIGÊNCIA AO CONVÊNIO Nº 0725-2020/SINFRA****Processo: 109216/2018****Objeto:** O presente Aditivo prorroga de ofício, a vigência do Convênio acima por 180 (Cento e oitenta) dias conforme decreto nº 751, de 09 de dezembro de 2020, passando o término da vigência para 15/05/2022.**Assinatura:** 05/01/2021.**Partes:** Secretaria de Estado de Infraestrutura e Logística/SINFRA - CNPJ nº 03.507.415/0022-79 e a Prefeitura Municipal de Guarantã do Norte CNPJ: 03.239.019/0001-83.**EXTRATO DO 12º TERMO EX-OFÍCIO DE PRORROGAÇÃO DE VIGÊNCIA AO CONVÊNIO Nº 081/2011/SECID/SINFRA****Processo: 736795/2011****Objeto:** O presente Aditivo prorroga de ofício, a vigência do Convênio acima por 180 (Cento e oitenta) dias conforme decreto nº 751, de 09 de dezembro de 2020, passando o término da vigência para 12/04/2022.**Assinatura:** 05/01/2021.**Partes:** Secretaria de Estado de Infraestrutura e Logística/SINFRA - CNPJ nº 03.507.415/0022-79 e a Prefeitura Municipal de Guiratinga - MT CNPJ: 03.347.127/0001-70.**EXTRATO DO 10º TERMO EX-OFÍCIO DE PRORROGAÇÃO DE VIGÊNCIA AO CONVÊNIO Nº 1380-2016/SINFRA****Processo: 638003/2016****Objeto:** O presente Aditivo prorroga de ofício, a vigência do Convênio acima por 180 (Cento e oitenta) dias conforme decreto nº 751, de 09 de dezembro de 2020, passando o término da vigência para 20/12/2021.**Assinatura:** 05/01/2021.**Partes:** Secretaria de Estado de Infraestrutura e Logística/SINFRA - CNPJ nº 03.507.415/0022-79 e a Prefeitura Municipal de Guiratinga - MT CNPJ: 03.347.127/0001-70.**EXTRATO DO 04º TERMO EX-OFÍCIO DE PRORROGAÇÃO DE VIGÊNCIA AO CONVÊNIO Nº 1932-2017/SECID/SINFRA****Processo: 202200/2017****Objeto:** O presente Aditivo prorroga de ofício, a vigência do Convênio acima por 180 (Cento e oitenta) dias conforme decreto nº 751, de 09 de dezembro de 2020, passando o término da vigência para 07/06/2022.**Assinatura:** 05/01/2021.**Partes:** Secretaria de Estado de Infraestrutura e Logística/SINFRA - CNPJ nº 03.507.415/0022-79 e a Prefeitura Municipal de Guiratinga - MT CNPJ: 03.347.127/0001-70.**EXTRATO DO 09º TERMO EX-OFÍCIO DE PRORROGAÇÃO DE VIGÊNCIA AO CONVÊNIO Nº 0671-2018/SECID/SINFRA****Processo: 504187/2017****Objeto:** O presente Aditivo prorroga de ofício, a vigência do Convênio acima por 180 (Cento e oitenta) dias conforme decreto nº 751, de 09 de dezembro de 2020, passando o término da vigência para 16/04/2022.**Assinatura:** 05/01/2021.**Partes:** Secretaria de Estado de Infraestrutura e Logística/SINFRA - CNPJ nº 03.507.415/0022-79 e a Prefeitura Municipal de Guiratinga - MT CNPJ: 03.347.127/0001-70.**EXTRATO DO 01º TERMO EX-OFÍCIO DE PRORROGAÇÃO DE VIGÊNCIA AO CONVÊNIO Nº 0552-2020/SINFRA****Processo: 40023-2020****Objeto:** O presente Aditivo prorroga de ofício, a vigência do Convênio acima por 180 (Cento e oitenta) dias conforme decreto nº 751, de 09 de dezembro de 2020, passando o término da vigência para 09/02/2022.**Assinatura:** 05/01/2021.**Partes:** Secretaria de Estado de Infraestrutura e Logística/SINFRA - CNPJ nº 03.507.415/0022-79 e a Prefeitura Municipal de Guiratinga - MT CNPJ: 03.347.127/0001-70.

EXTRATO DO 09º TERMO EX-OFÍCIO DE PRORROGAÇÃO DE VIGÊNCIA AO CONVÊNIO Nº 017/2013/SECID/SINFRA**Processo: 341524/2011****Objeto:** O presente Aditivo prorroga de ofício, a vigência do Convênio acima por 180 (Cento e oitenta) dias conforme decreto nº 751, de 09 de dezembro de 2020, passando o término da vigência para 15/04/2022.**Assinatura:** 05/01/2021.**Partes:** Secretaria de Estado de Infraestrutura e Logística/SINFRA - CNPJ nº 03.507.415/0022-79 e a Prefeitura Municipal de Indaiava CNPJ: 03.239.027/0001-20.**EXTRATO DO 08º TERMO EX-OFÍCIO DE PRORROGAÇÃO DE VIGÊNCIA AO CONVÊNIO Nº 022/2014/SECID/SINFRA****Processo: 714285/2013****Objeto:** O presente Aditivo prorroga de ofício, a vigência do Convênio acima por 180 (Cento e oitenta) dias conforme decreto nº 751, de 09 de dezembro de 2020, passando o término da vigência para 01/01/2022.**Assinatura:** 05/01/2021.**Partes:** Secretaria de Estado de Infraestrutura e Logística/SINFRA - CNPJ nº 03.507.415/0022-79 e a Prefeitura Municipal de Indaiava CNPJ: 03.239.027/0001-20.**PEDIDO DE PUBLICAÇÃO nº 001/2021/SUPR/SINFRA****A SECRETARIA DE ESTADO DE INFRAESTRUTURA E LOGÍSTICA**, no uso de suas atribuições legais, através da Superintendência de Projetos-SUPR, torna pública, a **Ordem de Início de Serviço**, conforme discriminação abaixo:

EXPEDIENTE	SERVIÇOS	INSTRUMENTO CONTRATUAL	EMPRESA CONTRATADA
SUPR/O.I.S./ Nº 001/2021 05/01/2021	DAR INÍCIO À EXECUÇÃO DOS SERVIÇOS DE CONSULTORIA TÉCNICA PARA ELABORAÇÃO DE ESTUDOS DE VIABILIDADE PARA DESENVOLVIMENTO DE UM SISTEMA REFERENCIAL DE CUSTO DE OBRAS RODOVIÁRIAS, NOS MOLDES SICRO/DNIT.	055/2020	FUNDAÇÃO GETÚLIO VARGAS/ INSTITUTO BRASILEIRO DE ECONOMIA - IBRE.

Cuiabá, 06 de Janeiro de 2021.

Eng.º Nívio Brazil Cuoghe Melhorança

Superintendente de Projeto

SUPR/SINFRA/MT
(documento original assinado)

De acordo,

Eng.º Nilton de Britto

Secretário Adjunto de Obras Rodoviárias

SAOR/SINFRA/MT
(documento original assinado)**TERMO DE APROVAÇÃO DE PROJETO Nº 001/2021/SUPR****A COMISSÃO INSTITUÍDA PELA PORTARIA Nº 053/2020/SAOR/SINFRA DE 27/07/2020 DA SECRETARIA DE ESTADO DE INFRAESTRUTURA E LOGÍSTICA DE MATO GROSSO, NO USO DE SUAS ATRIBUIÇÕES LEGAIS, RESOLVE:**

APROVAR o Projeto Executivo da Ponte sobre o Rio Sem Informação I (PT2095), localizada na rodovia MT-160, com 38,74 m de comprimento e 8,80 m de largura, bem como o Projeto do Encabeçamento da referida ponte, com extensão de 1,00 km, elaborado pelo Consórcio Via MT, considerando o Termo de Responsabilidade 009/2020, emitido pelo Consórcio Via MT, e que o mesmo atende a Orientação Técnica nº 005/2016/CGE/MT. O referido projeto tem como responsáveis técnicos o Eng.º Renato Carvalho Carreira RNP 1404400850 (ART 1420200000005901188); Eng.º Alex Tadeu Costa Janotti RNP 1408113872 (ART 1420190000005592763) e Eng.º Roger Gama Veloso RNP 1403182442 (ART 1420190000005169019), aos quais cabe total responsabilidade pelo projeto, inclusive o orçamento, cujo valor mais vantajoso para SINFRA foi de R\$ 3.172.459,06 (três milhões, cento e setenta e dois mil, quatrocentos e cinquenta e nove reais e seis centavos), na condição sem desoneração.

Cuiabá/MT, 05 de janeiro de 2021.

Comissão:

Eng.º Nívio Brazil Cuoghe Melhorança
Presidente - Port. 053/2020/GS/SINFRA
Superintendente de Projetos
(documento original assinado)Adm. Ubirajara Pereira da Silva
Membro - Port. 053/2020/SAOR/SINFRA
(documento original assinado)**Eng. Auriele Mazzer Marques Silva**
Membro - Port. 053/2020/SAOR/SINFRA
(documento original assinado)**PEDIDO DE PUBLICAÇÃO nº 001/2021/SUEF III/SINFRA****A SECRETARIA DE ESTADO DE INFRAESTRUTURA E LOGÍSTICA**, no uso de suas atribuições legais, através da Superintendência de Execução e Fiscalização de Obras III - SUEF III, torna pública, a **Ordem de Paralisação de Serviços**, conforme discriminação abaixo:

EXPEDIENTE	SERVIÇOS	INSTRUMENTO CONTRATUAL	EMPRESA CONTRATADA
SUEF III/O.P.S./ Nº001/2021 04/01/2021	PARALISAR A EXECUÇÃO DOS SERVIÇOS DE IMPLANTAÇÃO E PAVIMENTAÇÃO DA RODOVIA MT-140, TRECHO: ENTR. BR-163/364 - ENTR. BR-070, COM EXTENSÃO DE 15, 00 KM.	020/2020	CONSÓRCIO LCM/ENPA

Cuiabá, 06 de Janeiro de 2021.

Eng.ª Paula Janayna Fenerich

Superintendente de Execução e Fiscalização de Obras III

SUEF III/SINFRA/MT

(documento original assinado)

Eng.º Nilton de Britto

Secretário Adjunto de Obras Rodoviárias

SAOR/SINFRA/MT

(documento original assinado)

PORTARIA Nº 001/2021/SAOR/SINFRAA Secretaria de Estado de Infraestrutura e Logística, no uso de suas atribuições e prerrogativas legais, considerando as disposições da Lei Federal nº. 8666, de 21 de junho de 1993, Seção IV, Art. 67, por meio do Secretário Adjunto de Obras Rodoviárias, **ENG.º NILTON DE BRITTO**, respaldado pela Portaria nº 016/2019/GS/SINFRA, de 21 de fevereiro de 2019, RESOLVE:Art. 1º Nomear servidores como representantes da Secretaria de Estado de Infraestrutura e Logística para a fiscalização do **Instrumento Contratual nº 055/2020/SINFRA**, firmado com a **FUNDAÇÃO GETÚLIO VARGAS - FGV**, cujo objeto é a **Contratação de serviços de consultoria técnica para elaboração de estudos de viabilidade para desenvolvimento de um sistema referencial de custo de obras rodoviárias, nos moldes do SICRO/DNIT**.Art. 2º Designar como **Fiscal dos Serviços de Consultoria** a servidora, o **Eng.º KEICO ISAURA YAMAMURA BUENO - Matrícula nº 204955**, com a missão de acompanhar e fiscalizar os serviços, elaborar medições, calcular reajustes, propor aditivos de prazos e valores e executar demais atos atinentes à execução do objeto contratado, observando as cláusulas contratuais, a legislação e normas correlatas vigentes, e ao final, elaborar o Termo de Recebimento Provisório, conforme prevê a alínea "a", do artigo 73, da Lei nº 8.666/93.Art. 3º Designar como **Fiscal Substituto**, os servidores: **Eng.º NÍVIO BRAZIL CUOGHE MELHORANÇA - Matrícula nº 296325 (Substituto 1)** e **Eng.º GUSTAVO HENRIQUE HIPÓLITO PEREIRA TEODORO - Matrícula nº 301071 (Substituto 2)**, com a missão de exercerem a função de Fiscal de Obra nas ausências e/ou impedimentos legais do titular, competindo-lhe todas as prerrogativas estabelecidas no Artigo 2º desta portaria.Art. 4º Designar como **Gestor do Contrato** os servidores: **UBIRAJARA PEREIRA DA SILVA (COORDENADOR DE ANÁLISE E APROVAÇÃO DE PROJETOS)** e **JULIA TORRES MULLER-SUB I**, para em conjunto ou isoladamente exercerem a gestão do contrato, com a missão de acompanhamento gerencial, competindo-lhe zelar pela correta instrução dos processos de medições, reajustes, aditivos de prazos e valores, procedimentos de penalização e demais atos inerentes a gestão, de forma a zelar pelo fiel cumprimento de suas cláusulas e prazos.Art. 5º. A equipe de fiscalização do Contrato poderá contar com o apoio do **CONSÓRCIO ENECON - EPC RSI (VIA MT)**, através dos seguintes profissionais contratados pelo Consórcio: **ANDRÉ BAPTISTA BEZERRA - CREA NACIONAL 1215686366, MARIANNE ESTEVES CUIABANO - CREA NACIONAL 1207503690, JOÃO HENRIQUE BARBOSA DE OLIVEIRA MARRA - CREA NACIONAL 1416065890**Art. 6º. Esta portaria entra em vigor na data da sua publicação.
Registrada, Publicada, Cumpra-se.

Cuiabá, 05 de Janeiro de 2021.

Eng.º Nilton de Britto

Secretário Adjunto de Obras Rodoviárias

SAOR/SINFRA/MT

(documento original assinado)

PORTARIA Nº 002/2021/SAOR/SINFRA

A Secretaria de Estado de Infraestrutura e Logística, no uso de suas atribuições e prerrogativas legais, considerando as disposições da Lei Federal nº. 8666, de 21 de junho de 1993, Seção IV, Art. 67, meio do Secretário Adjunto de Obras Rodoviárias, **ENG.º NILTON DE BRITTO**, respaldado pela Portaria nº 016/2019/GS/SINFRA, de 21 de fevereiro de 2019, RESOLVE:

Art. 1º Instituir **Comissão de Recebimento Definitivo Parcial** para análise e **recebimento parcial** da obra executada e finalizada referente ao **Instrumento Contratual nº 006/2014/SINFRA**, firmado com a empresa **ARTELESTE CONSTRUÇÕES LTDA.**, cujo objeto é a **CONSTRUÇÃO DE VÁRIAS PONTES DE CONCRETO PRÉ - MOLDADO PROTENDIDO, EM VÁRIAS RODOVIAS DA MALHA RODOVIÁRIA DO SRE, INTEGRANTES DO PROGRAMA DE OBRAS DE ARTE ESPECIAIS DO ESTADO DE MATO GROSSO, PROCONCRETO, CONSTANTES DO LOTE 05 DO EDITAL, conforme estabelecido no 6º Termo Aditivo ao Contrato, publicado no DOE de 20/02/2020.**

Art. 2º Ficam designados para compor a Comissão, os seguintes Engenheiros:

1. Engº **ZENILDO PINTO DE CASTRO FILHO - Matrícula nº 81441 - Presidente;**
2. Engº **MICHEL MEDINAS DE CAMPOS - Matrícula nº 232247 - 1º Membro;**
3. Eng.º **FABRÍCIO SOUZA JURADO MOLINA - Matrícula nº 65190 - 2º Membro.**

Art. 3º Os servidores designados deverão quando do término das obras, elaborar o Termo de Recebimento Definitivo, observadas as disposições do Capítulo III, Seção IV da Lei Federal nº 8.666, de 21 de junho de 1993 e demais normas correlatas.

Art. 4º Esta portaria entra em vigor a partir da data da sua publicação.

Registrada, Publicada, Cumpra-se.

Cuiabá, 06 de Janeiro de 2021.

Engº Nilton de Britto
Secretário Adjunto de Obras Rodoviárias
SAOR/SINFRA/MT
(documento original assinado)

SESP**SECRETARIA DE ESTADO DE SEGURANÇA PÚBLICA****EXTRATO DO 1º TERMO ADITIVO AO TERMO DE COOPERAÇÃO Nº 078//2019**

DA ESPÉCIE: Primeiro Termo Aditivo ao Termo de Cooperação nº 078/2019 celebrado entre o Estado de Mato Grosso representado pela Secretaria de Estado de Segurança Pública por intermédio da Polícia Judiciária Civil e de outro lado o Município de Querência representado pela Prefeitura Municipal.

DO OBJETO: objeto a alteração da **CLÁUSULA SEGUNDA - DO PRAZO DE VIGÊNCIA** do Termo de Cooperação nº 078/2019, que vencerá em **31/12/2020**, cujo Objeto original é a disponibilização pela Prefeitura Municipal de dois servidores de seu quadro funcional, para desenvolverem atividades administrativas na Delegacia de Polícia do Município de QUERÊNCIA, beneficiando o atendimento ao Público e a Segurança Pública no Município.

Cláusula a ser ALTERADA: CLÁUSULA SEGUNDA - DO PRAZO DE VIGÊNCIA Fica prorrogado o prazo de vigência até **04/02/2025**, contados a partir de **01/01/2021**, podendo ser prorrogado por acordo entre as partes mediante novo Termo Aditivo, desde que solicitada antes do término.

DATA DA ASSINATURA: 30/12/2020 PROCESSO: 447968/2020 ASSINAM: Carlos George de Carvalho Davim (Secretário Adjunto de Segurança Pública), Mário Dermeval Aravechia de Resende (Delegado Geral da Polícia Judiciária Civil), Fernando Gorgen (Prefeito Municipal de Querência).

Republica-se por ter saído incorreto: RERRATIFICAÇÃO DO EXTRATO DE PUBLICAÇÃO DO CONTRATO Nº 225/2020/SESP

* Rerratifica-se a publicação do Extrato do Contrato nº 225/2020/SESP, no DOE da data de 06 de janeiro de 2021, página 12.

Onde se lê: (processo nº 442332/2020). **Leia-se:** (processo nº 334111/2020).

TERMO DE AJUSTE DE CONTAS Nº 01/2020

Origem: Pagamento indenizatório - Locadora - **Processo** nº 496052/2020.

Locatária: Secretaria de Estado de Segurança Pública - SESP/MT.

Locador: Sra. Grazieli Castro Perim.

Objeto: Pagamento indenizatório em razão do uso do imóvel localizado na Rua Bororos, nº 703, Bairro Centro, Município de Barra do Garças, que abriga a Delegacia Especializada do Adolescente de Barra do Garças/MT, durante o período de 01/12/2020 a 30/12/2020.

Valor total: R\$ 1.604,41 (Um mil, seiscentos e quatro reais e quarenta e um centavos).

EXTRATO DO 1º TERMO ADITIVO AO CONVÊNIO 001/2020/SPE-CBM/MT-SESP

DA ESPÉCIE: Primeiro Termo Aditivo ao Convênio nº 001/2020/SPE-CBM/MT-SESP celebrado entre a SPE - CONCESSIONÁRIA AEROESTE AEROPORTOS S/A e a SECRETARIA DO ESTADO DE SEGURANÇA PÚBLICA por intermédio do CORPO DE BOMBEIROS MILITAR DO ESTADO DE MATO GROSSO.

DO OBJETO: Prorrogar o prazo de vigência do Termo de Convênio nº 001/2020/SPE-CBM/MT-SESP por 06 (seis) meses contados a partir do dia 22 de dezembro de 2020

DATA DA ASSINATURA: 30/12/2020 PROCESSO: 390180/2020

ASSINAM: Marco Antonio Migliorini (Diretor SPE), Augusto Ricardo Von Ellenrieder (Diretor SPE); Carlos George de Carvalho Davim (Secretário Adjunto de Segurança Pública), Alessandro Borges Ferreira (Comandante Geral do Corpo de Bombeiros Militar).

INSTRUÇÃO NORMATIVA Nº 001/2021/GAB/SESP/MT, 04 de janeiro de 2021.

Dispõe sobre a fiscalização e gestão da execução dos contratos celebrados pela Secretaria de Estado de Segurança Pública de Mato Grosso.

O SECRETÁRIO DE ESTADO DE SEGURANÇA PÚBLICA, no uso das atribuições legais, que lhe confere o inciso II do artigo 71 da Constituição do Estado de Mato Grosso;

CONSIDERANDO o disposto no *caput* do art. 37 da Constituição Federal, que estabelece o dever da Administração Pública Direta e Indireta de qualquer dos Poderes da União, dos Estados, do Distrito Federal e dos Municípios de obedecerem aos princípios de legalidade, impessoalidade, moralidade, publicidade e eficiência;

CONSIDERANDO o disposto no art. 67 da Lei nº 8.666/93 e o parágrafo 3º do art. 99 do Decreto Estadual nº 840, de 10/02/2017, que dispõe acerca da necessidade de acompanhamento, fiscalização dos contratos celebrados através de um representante da Administração Pública;

CONSIDERANDO o Decreto nº 522, de 15/04/2016, que regulamenta, no âmbito do Poder Executivo a aplicação da Lei Federal nº 12.846, de 1º de agosto de 2013, e demais medidas de responsabilização de pessoas jurídicas, pela prática de atos lesivos contra a Administração Pública Estadual Direta e Indireta, e dá outras providências;

CONSIDERANDO o Decreto nº 840, de 10/02/2017, que regulamenta as modalidades licitatórias vigentes, às aquisições de bens, contratações de serviços, locações de bens móveis, imóveis e o Sistema de Registro de Preço no Poder Executivo Estadual, o Cadastro Geral de Fornecedores do Estado de Mato Grosso, dispõe sobre a concessão de tratamento diferenciado e simplificado para microempresas e empresas de pequeno porte nas licitações públicas no âmbito da Administração Pública Estadual, e dá outras providências;

CONSIDERANDO o Decreto nº 226, de 21/08/2019, republicado no D.O.E de 12/09/2019, que dispõe sobre a estrutura organizacional da SESP;

CONSIDERANDO a Resolução Normativa nº 06/2011 - TCE/MT, que aprova a nova versão do Sistema GEO-OBRS - implantado pela Resolução Normativa nº 06/2008 - estabelece prazos para o cumprimento das novas exigências pelas unidades gestoras estaduais e municipais de Mato Grosso e dá outras providências;

CONSIDERANDO a Orientação Técnica nº 006/2014/CGE-MT, que versa sobre os procedimentos de medição que deverão ser utilizados pelos órgãos estaduais na execução contratual de obras de construção civil e rodoviárias, incluindo obras de convênios;

CONSIDERANDO a Orientação Técnica nº 002/2016/CGE-MT, que dispõe sobre o recebimento provisório e definitivo de obras e serviços de engenharia;

CONSIDERANDO a Portaria Conjunta SEPLAN/SEFAZ nº 008/2016, que regulamenta os procedimentos para execução financeira de obras e serviços de engenharia, e dá outras providências;

CONSIDERANDO a Orientação Técnica nº 12/2017/CGE-MT, que dispõe sobre a Gestão e Fiscalização de Contratos, atribuições e responsabilidades.

CONSIDERANDO as disposições constantes no Manual Técnico de Normas e Procedimentos (Sistema de Patrimônio e Serviços) do Estado de Mato Grosso;

CONSIDERANDO a necessidade de estabelecer normas e procedimentos para o acompanhamento e o controle da execução dos contratos, assim como manter fiscal formalmente designado durante sua vigência;

RESOLVE:

Art. 1º - Disciplinar as atribuições dos Gestores, Fiscais e Fiscais Substitutos no âmbito da Secretaria de Estado de Segurança Pública, a fim de viabilizar a efetiva execução dos contratos firmados, visando zelar pela qualidade na sua execução em prol do interesse público.

TÍTULO I

DA ABRANGÊNCIA

Art. 2º - Esta Instrução Normativa abrange a Secretaria de Estado de Segurança Pública de Mato Grosso SESP/MT, bem como as Unidades Desconcentradas que a compõem.

TÍTULO II

DOS CONCEITOS

Art. 3º - Para os fins desta Instrução Normativa considera-se:

I - Fiscalização: Atividade exercida de modo sistemático pelo Contratante por intermédio de seus servidores, objetivando a verificação do cumprimento das disposições contratuais, técnicas e administrativas, em todos os seus aspectos. É a atividade de maior responsabilidade nos procedimentos de gestão contratual, em que o Fiscal deve exercer o acompanhamento zeloso e diário sobre as etapas/fases da execução contratual, tendo por finalidade verificar se a Contratada vem respeitando a legislação vigente e cumprindo fielmente suas obrigações contratuais com qualidade.

II - Contrato Administrativo: o ajuste que a Administração Pública, agindo nessa qualidade, firma com o particular (pessoa física ou jurídica) ou outra entidade administrativa para consecução de objetivos de interesse público, nas condições estabelecidas pela própria Administração, segundo o regime jurídico de direito público ou privado.

III - Gestor de Contrato: servidor ou Unidade/Órgãos Desconcentrados da Secretaria de Estado de Segurança Pública-SESP/MT, responsável por acompanhar e orientar a fiscalização dos contratos da sua área de atuação, bem como por assuntos não abarcados pela fiscalização da execução.

IV - Fiscal de Contrato: servidor do quadro próprio de pessoal da Administração, especialmente indicado pela Unidade Demandante, responsável pelo acompanhamento e fiscalização dos contratos, que cuida e verifica pontual e individualmente a efetiva execução do contrato firmado, de forma a garantir que seja cumprido o disposto nos respectivos instrumentos e atendidas as normas legais pertinentes, em prol do interesse público.

V - Fiscal Substituto: servidor do quadro próprio de pessoal da Administração, especialmente indicado pela Unidade Demandante, responsável por substituir o Fiscal de Contrato, em razão do seu impedimento e/ou afastamento.

VI - Gestão do Contrato: trata-se de um serviço administrativo de gestão dos contratos celebrados, voltado à manutenção formal, ao controle de prazos e ao gerenciamento geral da própria relação contratual, desempenhado por uma pessoa, um setor ou pela Unidade Demandante.

VII - Ocorrências: Atos ou fatos que venham a ocorrer durante a execução do contrato que poderão influenciar na execução do objeto contratual, atingindo a relação jurídica da Contratada com a Administração.

VIII - Relatório de Acompanhamento da Execução Contratual: Documento no qual serão anotadas todas as informações e ocorrências relacionadas com a execução do contrato. (ANEXO I).

IX - Unidade Demandante: É a unidade administrativa solicitante, usuária ou responsável pelos serviços/produtos objeto da contratação celebrada, que poderá ser um Órgão Desconcentrado da SESP, uma Unidade Integrada ou um Setor Interno da SESP.

X - Obra: Toda construção, reforma, fabricação, recuperação ou ampliação, realizada por execução direta ou indireta.

XI - Compra: Toda aquisição remunerada de bens para fornecimento de uma só vez ou parceladamente.

XII - Serviço: É toda atividade destinada a obter determinada utilidade de interesse para a Administração, tais como: demolição, conserto, instalação, montagem, operação, conservação, reparação, adaptação, manutenção, transporte, locação de bens, publicidade, seguro ou trabalhos técnico-profissionais, dentre outros.

XIII - Projeto Básico: É o documento que define todo o conjunto de elementos necessários e suficientes, com nível de precisão adequado para caracterizar a obra ou serviço ou complexo de obras ou serviços.

XIV - Projeto Executivo: É o documento que define o conjunto de elementos necessários e suficientes à execução completa da obra, com

nível máximo de detalhamento possível de todas as suas etapas, de acordo com as normas pertinentes da Associação Brasileira de Normas Técnicas - ABNT.

XV - Termo de Referência: É equivalente ao Projeto Básico ou Projeto Executivo dependendo do seu grau de detalhamento.

XVI - Preposto: É o representante da empresa Contratada, aceito pela Administração na execução do contrato.

XVII - Serviços Contínuos: Segundo o contido no inciso I do Anexo I da IN/MP nº 02/2008, "são aqueles cuja interrupção possa comprometer a continuidade das atividades da Administração e cuja necessidade de contratação deva estender-se por mais de um exercício financeiro e continuamente", tais como: vigilância, limpeza e conservação, copeiragem, manutenção, etc.

XVIII - Recebimento Provisório: procedimento efetuado pelo Fiscal de Contrato ou por servidor devidamente designado pela autoridade competente da Unidade Demandante, mediante Termo de Recebimento Provisório, que fará o recebimento dos materiais, obras e serviços adquiridos, que consiste na simples transferência da posse do bem ou dos resultados do serviço para a Administração.

XIX - Recebimento Definitivo: procedimento a ser efetuado pela Comissão de Recebimento, mediante Termo de Recebimento Definitivo, quando verificada a perfeita regularidade na entrega do objeto contratado, após a comparação entre o objeto recebido e o especificado nas cláusulas contratuais.

TÍTULO III

DA FISCALIZAÇÃO E GESTÃO

Seção I

Das Atribuições do Fiscal de Contrato

Art. 4º - São atribuições do **Fiscal de Contrato** nos contratos em geral:

I - Conhecer suas atribuições para o exercício das atividades de fiscalização.

II - Fazer o lançamento das ocorrências relacionadas a execução do contrato, devendo constar todas as informações de forma pormenorizada acerca dos fatos ocorridos, bem como as providências adotadas para sua regularização e os resultados obtidos, mediante o preenchimento do Relatório de Acompanhamento da Execução Contratual (ANEXO I). Quando a aquisição de bens/materiais estiver vinculada à prestação de algum tipo de serviço necessário à utilização dos mesmos (instalação, concessão de licença, treinamento, entre outros), o fiscal deverá especificar no Relatório de Acompanhamento da Execução Contratual a data de entrega dos bens/materiais e da execução de cada serviço.

III - Assegurar-se do cumprimento integral das obrigações contratuais assumidas com qualidade e em respeito à legislação vigente.

IV - Acompanhar rotineiramente a execução dos serviços contratados, de forma a atuar tempestivamente na solução de eventuais problemas verificados.

V - Ler minuciosamente o contrato a ser fiscalizado e seus eventuais aditivos, atentando-se para as obrigações contratuais, bem como a data de início e encerramento da execução do objeto.

VI - Conhecer o objeto e todos os serviços descritos no contrato, termo de referência e eventuais anexos e anotar em registro próprio todas as ocorrências relacionadas à execução contratual.

VII - Conferir os dados da Nota Fiscal/Fatura/Recibo antes de atestá-los, devendo para tanto verificar se o documento fiscal está de acordo com o contrato ou instrumento equivalente, promovendo as correções devidas antes de enviá-los ao setor competente.

VIII - Anotar todas as ocorrências relacionadas com a execução do contrato, informando ao Gestor aquelas que dependam de providências que ultrapassem sua alçada, com vistas à regularização das faltas ou defeitos observados.

IX - Fazer o recebimento provisório mediante elaboração do Termo de Recebimento Provisório, acompanhar e controlar as entregas e o estoque de materiais de reposição, destinado à execução do objeto contratado, principalmente quanto à quantidade e qualidade.

X - Formalizar toda comunicação realizada com a contratada ou seu preposto, com recebido da entrega, adotando todas as medidas que permitam compatibilizar as obrigações bilaterais, encaminhando as áreas competentes os problemas que surgirem e que não forem de sua alçada.

XI - Manter o controle nominal dos empregados da contratada vinculados ao contrato, bem como exigir que se apresentem uniformizados e com crachá de identificação, solicitando a substituição daqueles que comprometam a perfeita execução dos serviços, inclusive quando decorrente de comportamento inadequado.

XII - Avaliar constantemente a qualidade da execução contratual, propondo, sempre que cabível, medidas que visem reduzir gastos e racionalizar os serviços.

XIII - Observar rigorosamente os princípios legais e éticos em todos os atos inerentes às suas atribuições, agindo com transparência no desempenho das suas atividades.

XIV - Verificar se a entrega de materiais, execução de obras ou prestação de serviços ocorreram em estrita conformidade com as especificações e

condições previstas no contrato administrativo fiscalizado, realizando a medição dos serviços ou atestando a sua realização.

XV - Receber e atestar a Nota Fiscal/Fatura/Recibo apresentada pela contratada, referente ao objeto contratado e efetivamente prestado no período, e encaminhá-la ao setor correspondente, quais sejam: Coordenadoria de Apoio Logístico (COAL), Coordenadoria de Patrimônio e Almoxarifado (COPAL), Coordenadoria de Gestão de Transporte (CGT), Coordenadoria de Gestão de Veículos (CGV), Coordenadoria Obras e Manutenção (COOMAN), Coordenadoria de Soluções Tecnológicas (CSTE), Coordenadoria de Infraestrutura Tecnológica (COITEC), Coordenadoria de Serviços de Alimentação do Penitenciário e Socioeducativo (CSAPS) para instrução e encaminhamento ao setor responsável pelo pagamento, em tempo hábil para o seu processamento, conforme disposição contratual.

a) Ao receber a Nota Fiscal/Fatura/Recibo, deverá o fiscal efetuar o protocolo do documento junto à sua Unidade, concedendo cópia do mesmo à contratada, bem como, no prazo de até 5 (cinco) dias úteis, encaminhar o documento atestado, devidamente identificado e datado, juntamente com o Relatório de Acompanhamento da Execução Contratual (ANEXO I), para todos os processos de pagamento, e da Requisição de Materiais e/ou Serviços (ANEXO V), quando for o caso, ao setor competente para instrução do processo de pagamento, ressalvados os casos de medição de obras, que deverá ser encaminhado em até 15 (quinze) dias.

b) Quando se tratar do recebimento de materiais permanentes ou bens de consumo, realizado por Comissão de Recebimento, o fiscal deverá fazer o atesto na Nota Fiscal, após a lavratura do Termo de Recebimento Definitivo e encaminhá-la, no prazo de até 5 (cinco) dias úteis, devidamente identificado e datado, juntamente com o Relatório de Acompanhamento da Execução Contratual (ANEXO I), em todos os processos de pagamento, e da Requisição de Materiais e/ou Serviços (ANEXO V), quando for o caso, ao setor competente para instrução do processo de pagamento.

XVI - Emitir manifestação fundamentada à Unidade Demandante e ao Gestor sobre necessidade de alteração contratual, quando solicitado, ressalvada a competência da Coordenadoria de Contratos e do Gestor de Contrato.

XVII - Verificar, de modo sistemático, o cumprimento das disposições do contrato e das ordens emanadas pelo Gestor de Contrato, informando ao preposto, em tempo hábil, todas as ocorrências e providências tomadas.

XVIII - Quando notificar a contratada, sempre o fazer por escrito, com prova do recebimento da Notificação (ANEXO II).

XIX - Comunicar ao Gestor de Contrato (ou à Coordenadoria respectiva) por escrito, as irregularidades encontradas em situações que se mostrem desconformes com o contrato e com a lei, propondo inclusive a aplicação das sanções administrativas à contratada, em virtude de inobservância ou desobediência às cláusulas contratuais e instruções ou ordens da fiscalização, nos termos do Decreto nº 522, de 15/04/2016.

XX - Exigir somente o que for previsto no contrato.

XXI - Rejeitar bens e serviços que estejam em desacordo com as especificações do objeto contratado.

XXII - Sugerir ao Gestor de Contrato o afastamento do preposto ou de qualquer empregado da contratada, desde que constate a inoperância, o desleixo, a incapacidade ou atos desabonadores, procedendo da mesma forma em relação ao preposto ou empregados de eventuais subcontratadas.

XXIII - Fiscalizar a subcontratação quando autorizada no contrato.

XXIV - Não emitir ordem diretamente aos empregados da contratada, reportando-se aos mesmos sempre por intermédio dos prepostos ou responsáveis por ela indicados.

XXV - Indicar, no Relatório de Acompanhamento da Execução Contratual, a necessidade de eventuais descontos a serem realizados no valor mensal dos serviços, decorrente de glosas que, porventura, vierem a ocorrer. Fica autorizado efetuar o atesto do valor incontroverso, ou seja, relativo à parte efetivamente executada dos contratos de execução contínua para o desempenho das atividades finalísticas e essenciais das Unidades.

XXVI - Realizar reunião com a contratada sempre que entender necessário, com intuito de dirimir eventuais dúvidas e definir os procedimentos para que haja regular prestação do serviço ou fornecimento, tais como: horário e local de entrega, emissão de nota fiscal, procedimentos que envolvam a execução do objeto contratado, entre outros.

XXVII - Emitir relatório sobre a execução do contrato quando solicitado pelo Gestor ou pela Unidade Demandante e, ainda, quando houver a substituição do fiscal, repassando ao novo responsável todas as informações relativas à sua execução, subsidiado pelo Relatório de Acompanhamento da Execução Contratual, mensalmente realizado.

XXVIII - Manifestar, em até 3 (três) dias úteis, após a solicitação feita pela Coordenadoria (SAAS/SAAP) correspondente, quanto ao pedido de prorrogação do prazo de entrega de material/execução dos serviços e/ou substituição de marca formulado pela Contratada. Nos casos em que a contratada apresentar o pedido de prorrogação/substituição diretamente ao Fiscal de Contrato/Unidade Demandante, este deverá atestar a data de

recebimento do documento em questão.

XXIX - Notificar a contratada em caso de acidente de trabalho e outras ocorrências.

XXX - Solicitar à contratada a substituição de qualquer utensílio, ferramenta ou equipamento cujo uso seja considerado prejudicial à boa conservação dos bens ou instalações, ou ainda, que não atendam às necessidades da Administração.

Parágrafo Primeiro - No exercício de suas atribuições o Fiscal poderá, quando entender necessário, utilizar-se do auxílio dos setores jurídico, contábil e técnico, a fim de viabilizar o exercício da fiscalização de forma eficiente.

Parágrafo Segundo - Quando se tratar de demanda consolidada tais como: Telefonia Fixa, Telefonia Móvel, Internet/Dados, Correios/Malote, Energia, Água, entre outros; que seja necessário que o Fiscal de Contrato se desloque à SESP para promover o atesto da Nota Fiscal/Fatura/Recibo, este deverá fazê-lo no prazo máximo de até 48 horas, a contar da solicitação feita via e-mail e/ou telefone, a fim de viabilizar o pagamento tempestivamente.

a) Havendo a impossibilidade de o fiscal atestar o documento pessoalmente, o mesmo poderá encaminhar declaração (Anexo VII) por e-mail, onde atesta a execução dos serviços, a fim de evitar a ocorrência de juros e multas pelo atraso no pagamento.

b) Optando o fiscal por encaminhamento de atesto nos moldes da alínea a, deverá o mesmo preservar o atesto original em arquivos para fins de auditorias, junto aos órgãos fiscalizatórios.

Art. 5º - Além das obrigações previstas no art. 4º, deverão ser observadas pelo Fiscal de Contrato, quando tratar-se de prestação de serviços contínuos que envolverem **alocação de pessoal**, as seguintes atribuições:

I - Solicitar à contratada, para conferência com o contrato assinado, o preenchimento da planilha resumo do contrato, contendo as informações relativas ao quantitativo de pessoal contratado, contendo o nome completo, CPF, função exercida e respectiva remuneração (salário e eventuais adicionais, gratificações e benefícios recebidos), que deverá estar de acordo com a legislação vigente e com o constante da proposta de preços apresentada na licitação, programação de férias e demais informações porventura existentes.

II - Verificar se o quantitativo de pessoal que se encontra prestando o serviço, sua respectiva lotação e atribuições, estão de acordo com o que foi estabelecido no contrato assinado. Este quantitativo deverá ser mantido ao longo da vigência contratual, admitindo-se suas variações somente nos casos em que ocorram alterações contratuais, por meio de termos aditivos, conforme dispõe o art. 57 da Lei nº 8.666/93.

III - Solicitar à contratada comprovação da entrega, aos seus empregados, de uniformes, Equipamentos de Proteção Individual - EPIs, que deverá ser acompanhada de uma descrição dos seus itens e periodicidade de sua reposição, devendo ainda, estarem em acordo com o que foi estabelecido no Projeto Básico/Termo de Referência e na legislação vigente.

IV - Solicitar à contratada uma planilha contendo todos os materiais, equipamentos e acessórios que serão utilizados na execução contratual e, ainda, seus quantitativos e previsão de seu tempo de duração e reposição, de acordo com o que esteja previsto no contrato.

V - Verificar o efetivo cumprimento da jornada de trabalho, que poderá ser comprovado por meio da apresentação de cópias das folhas de ponto da contratada.

VI - Verificar se a contratada está realizando treinamento e/ou capacitação, quando exigido no contrato.

VII - Verificar, no mínimo a cada 6 (seis) meses, se a contratada está cumprindo eventuais direitos trabalhistas contidos nos Acordos, Convenções ou Dissídios Coletivos de Trabalho, podendo a análise ser feita por amostragem.

VIII - Mensalmente, como condição para o pagamento da Nota Fiscal/Fatura/Recibo, deverá ser atestado o fiel cumprimento das obrigações contratuais assumidas, pertinentes ao material empregado, rotina e qualidade na execução contratual e ainda o seguinte:

§1º - Quanto ao aspecto trabalhista, deverá ser verificado:

I - A comprovação do pagamento de salários dos empregados, no prazo legal estabelecido.

II - O fornecimento de vale transporte e alimentação/refeição, quando cabíveis.

III - A efetiva quitação do 13º salário, que deverá ocorrer até o fim do mês de dezembro de cada ano, em observância à legislação vigente.

IV - A concessão de férias e o pagamento do adicional de 1/3 legal devido.

§2º - Quanto ao aspecto Previdenciário, deverá ser verificado:

I - Apresentação da folha de pagamento, juntamente com a Guia de Recolhimento do FGTS e de Informações à Previdência Social - GFIP, por tomador de serviços, **do mês anterior a sua prestação**, relativa aos funcionários executores das atividades estabelecidas no contrato, devendo haver concordância com a relação de funcionários entregue ao Gestor de Contrato.

II - Comprovação do recolhimento individual, relativo ao mês anterior, do

Fundo de Garantia do Tempo de Serviço - FGTS, referente aos funcionários executores das atividades estabelecidas no contrato, devendo haver concordância com a relação de funcionários entregue ao Gestor de Contrato.

III - Comprovação do recolhimento, relativo ao mês anterior, da previdência social - INSS, referente aos funcionários executores das atividades estabelecidas no contrato, devendo haver concordância com a relação de funcionários entregue ao Gestor de Contrato.

Art. 6º - Além das obrigações previstas no art. 4º, deverão ser observadas pelo Fiscal de Contrato, quando tratar-se de **contrato de locação de imóvel**, as seguintes atribuições:

I - Acompanhar a realização de Vistoria do Imóvel, **tanto no início como no final da locação**.

II - Comunicar ao Locador qualquer dano ou defeito, cuja reparação a ele seja incumbida, bem como a eventual turbação de terceiros.

III - Realizar tratativas solicitadas pelo Gestor de Contrato, junto ao Locador, referente à eventual necessidade de entrega de documentos, negociação do valor da locação, coleta de assinaturas, dentre outros.

IV - Comunicar, com antecedência mínima de 90 (noventa) dias, à Coordenadoria de Contratos - CCON, bem como ao Gestor de Contrato, acerca do não interesse da Unidade Demandante na continuidade da locação do imóvel e solicitar o desligamento do fornecimento de água e energia, em momento oportuno. Deverá, também, ser entregue o documento que comprove a comunicação ao Locador informando-lhe sobre o não interesse da continuidade da locação.

§1º - O Relatório de Acompanhamento da Execução Contratual previsto no art. 4º, inciso II e alínea "a" do inciso XV, será apresentado pelo Fiscal de Contrato de locação de imóvel, somente quando ocorrer alguma irregularidade contratual, não sendo necessária sua realização toda vez em que for encaminhado o recibo do aluguel para pagamento.

§2º - A Vistoria Técnica de que trata o inciso I deste artigo, será realizada por servidor designado pela Administração Pública, que deverá observar as sugestões constantes no ANEXO VI.

Art. 7º - Além das obrigações previstas no art. 4º, deverão ser observadas pelo Fiscal de Contrato, quando tratar-se de **contrato de execução de obras e serviços de engenharia**, as seguintes atribuições:

I - Emitir Anotação de Responsabilidade Técnica - ART ou Registro de Responsabilidade Técnica - RRT referente à fiscalização da obra, no início do serviço de fiscalização.

II - Verificar as condições de execução dos serviços e sua conformidade com as normas técnicas existentes, inclusive quanto às condições de segurança no ambiente de trabalho e do canteiro de obras.

III - Encaminhar a documentação pertinente às medições para alimentação do Sistema Geo-obras, para o endereço eletrônico: geoobras@sesp.mt.gov.br.

IV - Realizar o recebimento provisório e definitivo das obras e serviços de engenharia.

V - Proceder à medição da obra em até 15 (quinze) dias, após a solicitação por escrito da contratada, em especial no momento do recebimento provisório da obra, atendendo ao disposto no art. 73 da Lei Federal nº 8.666/93.

VI - Realizar o recebimento definitivo de obras e serviços de engenharia, quando dispensado o recebimento provisório, nas condições previstas no inciso III do art. 74 da Lei Federal nº 8.666/93.

a) O recebimento de obras e serviços de engenharia acima do limite previsto no inciso VI, será realizado por Comissão de Recebimento Definitivo, devendo essa se atentar aos prazos previstos no §3º do art. 73 da Lei Federal nº 8.666/93.

Seção II

Das Atribuições do Gestor de Contrato

Art. 8º - Compete ao **Gestor de Contrato** o desempenho dos procedimentos administrativos que envolvam a supervisão e a intervenção na execução do contrato, para garantir a observância das cláusulas contratuais e a perfeita realização do objeto, considerando os aspectos técnicos levantados durante a fiscalização, incluindo a qualidade dos itens fornecidos, o cronograma de execução, vigilância em relação: à periodicidade de reajustes, termos de recebimento definitivo, emissão de nota de empenho, valores, entre outros.

§ 1º - A gestão dos contratos, quando tratar-se de bens e serviços comuns, demandados e consolidados pelas Coordenadorias da SUADM, SUTRAN, SUTI/SESP e CSAPS/SAAP, será realizada de acordo com a natureza do contrato, pela:

I - Coordenadoria de Patrimônio e Almoxarifado - COPAL: nos contratos referentes à aquisição de bens de consumo e materiais permanentes.

II - Coordenadoria de Apoio Logístico - COAL: nos contratos referentes à prestação de serviços e fornecimento de bens de consumo relativos a carimbos, chaveiro e alimentação preparada.

III - Coordenadoria de Gestão de Transportes - CGT: nos contratos referentes à prestação de serviços e consumo relacionados ao fornecimento de combustíveis, lubrificantes, passagens aérea e terrestre e manutenção da frota de aviação.

IV - Coordenadoria de Gestão de Veículos - CGV: nos contratos referentes

à prestação de serviços e consumo relacionados ao fornecimento de meios de transportes necessários ao fomento da locomoção dos integrantes da Secretaria de Estado de Segurança Pública e Unidades desconcentradas, e aos contratos de locação de veículos, manutenção de veículos, equipamentos embarcados, plotagem, lavagem de veículos e aquisição de pneus.

V - Coordenadoria de Obras e Manutenção - COOMAN: nos contratos referentes a obras e serviços de engenharia (reforma, ampliação, construção, etc.)

VI - Coordenadoria de Soluções Tecnológicas - CSTE: nos contratos referentes à prestação de serviços de Projetos, Sistemas, Banco de Dados de TI.

VII - Coordenadoria de Infraestrutura Tecnológica - COITEC: nos contratos de prestação de serviços de Rede Lógica, Suporte Técnico e Operações de TI, referentes à infraestrutura tecnológica.

VIII - Coordenadoria de Serviços de Alimentação do Penitenciário e Socioeducativo - CSAPS: nos contratos referentes à alimentação que atende às unidades do SISPEN e Socioeducativo.

§2º - Quando tratar-se de objeto específico da Unidade Demandante, esta será considerada a Gestora do Contrato.

§3º - Quando tratar-se de bens e serviços comuns, demandados e consolidados pelas Coordenadorias da SUADM/SESP, estas serão consideradas Unidades Demandantes e Gestoras.

§4º - Compete aos **Gestores de Contratos**, as atividades abaixo relacionadas:

I - Elaborar a Justificativa Técnica Administrativa (quando couber) visando a alteração unilateral do contrato pela Administração, em conjunto com o Fiscal de Contrato.

II - Realizar o acompanhamento feito pelo Fiscal de Contrato.

III - Controlar o saldo do empenho em função do valor da Nota Fiscal/Fatura/Recibo, de modo a possibilitar reforço de novos valores ou anulações parciais.

IV - Orientar o Fiscal com relação à renegociação do valor do contrato, sempre que o mercado assim o exigir e no momento da sua prorrogação.

V - Fiscalizar a manutenção, pela contratada, das condições de habilitação e qualificação, com a solicitação dos documentos necessários à avaliação pela Administração, durante toda a vigência do contrato.

VI - Antecipar-se a solucionar problemas que afetem a relação contratual.

VII - Orientar o Fiscal de Contrato e seu substituto, prestando as informações que se fizerem necessárias, quando solicitadas pelos mesmos.

VIII - O Gestor do contrato, antes de submeter o Processo Administrativo por Irregularidade Contratual - PAIC à autoridade competente, deverá fazer pontual e criteriosa análise da documentação constante nos autos, realizando todas as diligências necessárias para que o processo esteja devidamente instruído, avaliando tanto a manifestação do Fiscal do contrato quanto a defesa apresentada pela contratada, para que não haja necessidade de restituição do processo para saneamento.

§5º - As decisões e providências que ultrapassarem a competência do Gestor de Contrato deverão ser solicitadas aos seus superiores, em tempo hábil para a adoção das medidas convenientes.

§6º - Poderá o Gestor de Contrato, quando entender necessário, utilizar-se do auxílio dos setores jurídico, contábil e técnico, a fim de viabilizar a gestão de forma eficiente.

Seção III

Das Atribuições das Coordenadorias

Art. 9º - Compete à **Coordenadoria de Serviços de Alimentação do Penitenciário e Socioeducativo - CSAPS** e às **Coordenadorias da SUADM, SUTRAN, SUTI/SESP**:

I - Instrução dos processos de pagamento.

II - Adoção de medidas para a aplicação de sanções e rescisão, após a providência adotada pelo Fiscal de Contrato, em conformidade com o disposto no inciso XIX do art. 4º desta IN, com a recomendação cabível à autoridade competente, devendo ser observado o Decreto nº 522, de 15/04/2016.

III - Orientação, cooperação, suporte e integração com os Gestores e os Fiscais de Contratos e com os demais setores da SESP, tais como aqueles voltados ao assessoramento jurídico, à análise contábil e ao Controle Interno.

IV - Realização do controle de saldo do empenho em função do valor da Nota Fiscal/Fatura/Recibo, de modo a possibilitar reforço de novos valores ou anulações parciais, junto ao Gestor de Contrato e com sua autorização, quando couber.

V - Apresentar relatório de saldo de contrato "em medição", "em processamento" e/ou processo de recebimento para fins de inscrição em restos a pagar, possibilitando dessa maneira a inscrição efetiva daquilo que é realmente obrigação contraída no exercício corrente, obedecendo os prazos dispostos no Decreto de encerramento de exercício. Quando solicitadas informações referentes ao empenho, pela Coordenadoria Responsável, a Unidade Demandante deverá responder em até 05 (cinco) dias úteis, sob pena de estorno do empenho, considerando a média de consumo do

contrato;

Seção IV

Das Atribuições da Coordenadoria de Contratos

Art. 10 - Compete à **Coordenadoria de Contratos** a gestão dos contratos da SESP, **no que tange:**

I - À formalização do instrumento contratual e suas respectivas alterações por meio de termo aditivo ou apostilamento (repactuação, reajuste, reequilíbrio, alteração de fiscal, etc.), realizando, ainda, o controle dos prazos de vigência, dentro dos limites estabelecidos de retorno do processo à CCON pelas Unidades/setores demandantes.

II - Ao controle dos prazos de vigência e necessidade de prorrogação.

III - À comunicação acerca da data de encerramento da vigência do contrato, junto à área demandante, com antecedência mínima de 180 (cento e oitenta) dias de seu termo final.

IV - À guarda das vias originais dos contratos, cópia digitalizada dos extratos da publicação do contrato/aditivo, ordem de fornecimento, nota de empenho e outros documentos necessários para inserção nos sistemas informatizados, bem como o envio ao e-mail do Fiscal e Gestor de Contrato, do instrumento contratual e demais documentos relativos à contratação, logo após a sua assinatura para que obtenham ciência da sua formalização.

V - À realização do cadastramento dos contratos nos Sistemas Informatizados disponibilizados pela Administração.

VI - Ao encaminhamento, no e-mail institucional do Fiscal de Contrato, a informação de sua indicação como fiscal, inclusive nos casos de alteração da fiscalização, cientificando-o, ainda, quanto à presente Instrução Normativa.

VII - Ao controle das garantias contratuais apresentadas pela contratada, se houver.

VIII - Ao encaminhamento, no início de cada exercício, ao Núcleo de Gestão Estratégica para Resultados - NGER, a relação dos contratos vigentes, com a indicação do valor a ser empenhado.

IX - Ao encaminhamento à Unidade Demandante da comunicação para que se manifeste quanto ao interesse na prorrogação do contrato, no prazo de 06 (seis) meses antes do término da vigência contratual. Caso seja a última prorrogação possível (60 ou 48 meses), deverá prestar esta informação na comunicação enviada, orientando a Unidade quanto à necessidade da formalização de um novo procedimento licitatório, em sendo de seu interesse.

X - À elaboração da portaria de designação e substituição do Fiscal de Contrato e sua respectiva publicação no Diário Oficial do Estado de Mato Grosso, em até 03 (três) dias úteis após a publicação do extrato do contrato, em atendimento ao §3º do art. 99 do Decreto nº 840, de 10/02/2017.

XI - À realização de adequada instrução processual, sobretudo quanto à correta juntada de documentos e correspondente numeração das páginas de processos referente ao contrato fiscalizado.

Seção V

Das Atribuições das Unidades Demandantes

Art. 11 - Compete às **Unidades Demandantes:**

I - Instruir os processos de aquisição/contratação, da forma mais completa possível, evitando devoluções desnecessárias ou suspensão do andamento e, impreterivelmente, dentro do prazo estabelecido nesta IN.

II - Indicar os servidores que exercerão as funções de Gestor, Fiscal de Contrato e Fiscal Substituto, em atendimento ao disposto no art. 67 da Lei nº 8.666/93.

III - Elaborar a Justificativa Técnica Administrativa (quando couber) visando a alteração unilateral do contrato pela Administração, em conjunto com o Fiscal de Contrato.

IV - Avaliar a necessidade de demandar um novo procedimento licitatório.

V - Elaborar o mapa de distribuição dos materiais permanentes e encaminhá-lo à Comissão de recebimento, a fim de viabilizar a inserção dos dados no Sistema Integrado de Gestão Patrimonial - SIGPAT pela Gerência de Patrimônio Mobiliário da SAAS.

VI - A Unidade Demandante deverá prestar informações referentes ao empenho e dotação orçamentária, quando solicitada pela Coordenadoria responsável, observando o disposto no Art. 9, inciso V;

§1º - Na indicação a que se refere o inciso II, deverá conter as seguintes informações: nome completo, cargo, matrícula, CPF, e-mail institucional e telefone, quando se tratar de Fiscal e Fiscal Substituto. Para o caso de Gestor, poderá ser indicado somente o setor responsável e número do telefone; sendo indicada a pessoa, esta deverá ter sua qualificação completa da mesma forma que os fiscais.

§2º - A Unidade Demandante encaminhará à CCON o pedido de alteração do Fiscal de Contrato com a justificativa da necessidade da substituição, em tempo hábil para a elaboração da Portaria e sua respectiva publicação, mediante o preenchimento da Solicitação de Alteração de Fiscal de Contrato (ANEXO IV) o qual também deverá ser encaminhado, por e-mail, à Coordenadoria Gestora.

§3º - Nos casos em que o instrumento contratual for substituído por outros instrumentos hábeis, tais como Nota de Empenho, Autorização de Compra (Ordem de Fornecimento) ou Ordem de Execução de Serviço, nos termos do art. 62 da Lei nº 8.666/93, deverá também ser atendida a disposição do

inciso II deste artigo.

§4º - Ao formalizar a indicação prevista no inciso II, as unidades deverão observar:

I - Em sendo possível, a formação acadêmica ou técnica dos servidores, em especial quando se tratar de obras e serviços de engenharia.

II - As obrigações já assumidas pelo fiscal com outros serviços ou contratos, de forma a evitar que fique sobrecarregado no desempenho de suas atividades.

§5º - Nos contratos cuja execução é descentralizada, sendo realizada em vários municípios, poderá ser designado mais de um fiscal, de modo a viabilizar sua efetiva fiscalização.

§6º - A Unidade Demandante deverá acompanhar juntamente com o Gestor e Fiscal de Contrato, o cumprimento das obrigações contratuais entre outras, objetivando sua execução de forma eficiente.

§7º - Ao receber da Coordenadoria de Contratos a informação/comunicação quanto ao prazo de encerramento da vigência contratual, para manifestação acerca da sua prorrogação, a Unidade deverá restituir o processo devidamente instruído àquela Coordenadoria, antes de seu término. Para tanto, será necessário carrear as justificativas competentes quanto à conveniência e oportunidade e demais documentos pertinentes, devolvendo os autos, **impreterivelmente em, no mínimo, 90 (noventa) dias antes do vencimento do contrato**, sob pena de responsabilização no caso da perda do prazo da prorrogação do ajuste.

TÍTULO - IV

DAS DISPOSIÇÕES FINAIS

Art. 12 - O Secretário de Estado de Segurança Pública realizará a designação do Fiscal de Contrato e Fiscal Substituto, tendo como referência as indicações apresentadas pelas Unidades Demandantes.

§1º - A designação prevista no *caput* será formalizada mediante Portaria, a ser analisada pela Unidade Jurídica/SESP, que identifique o contrato, suas partes, objeto e valor, o número do processo, o nome e matrícula do fiscal designado, que será publicada no Diário Oficial do Estado de Mato Grosso, em até 3 (três) dias úteis após a publicação do extrato do contrato, conforme estabelece o inciso I do §3º do art. 99 do Decreto nº 840, de 10/02/2017.

§2º - A edição e publicação da portaria, mencionada no parágrafo anterior, será realizada pela Coordenadoria de Contratos.

Art. 13 - Caso a Contratada apresente pedido de prorrogação do prazo de entrega de material/execução dos serviços e/ou substituição de marca diretamente ao Fiscal de Contrato ou à Unidade Demandante, o Fiscal deverá encaminhá-lo, imediatamente, à Coordenadoria correspondente, juntando sua manifestação (devidamente fundamentada) quanto ao pedido, com informação da data do recebimento do requerimento da contratada.

Art. 14 - As reuniões realizadas com a Contratada serão documentadas mediante Ata de Reunião (ANEXO III) elaborada pelo Fiscal ou Gestor de Contrato, a qual conterá, no mínimo, os seguintes elementos: data, nomes e assinaturas dos participantes, assuntos tratados, decisões e responsáveis pelas providências a serem tomadas.

Art. 15 - A fiscalização da execução dos contratos poderá ser realizada por meio de Sistemas Informatizados, a serem disponibilizados pela Secretaria de Estado de Segurança Pública, em momento oportuno.

Art. 16 - A apreciação do pedido de prorrogação do prazo para entrega de material/execução dos serviços e do pedido de substituição de marca e/ou de aceitação de bem/material com características distintas, ainda que de qualidade superior àquelas descritas no Contrato/Ordem de Fornecimento, será realizada pelo Gabinete da Secretaria Adjunta de Administração Sistêmica - GAB SAAS, após manifestação do Fiscal de Contrato.

Art. 17 - Esta Instrução Normativa entra em vigor na data de sua publicação, revogando-se as disposições em contrário, em especial a Instrução Normativa nº 002/2019/GAB/SESP/MT, de 03 de janeiro de 2019.

Cuiabá, 04 de Janeiro de 2021.

Alexandre Bustamante dos Santos

Secretário de Estado de Segurança Pública

(original assinado)

ANEXO I - RELATÓRIO DE ACOMPANHAMENTO DA EXECUÇÃO CONTRATUAL

ANEXO II - NOTIFICAÇÃO DE SOLICITAÇÃO DE ESCLARECIMENTOS E PROVIDÊNCIAS

ANEXO III - ATA DE REUNIÃO

ANEXO IV - SOLICITAÇÃO DE ALTERAÇÃO DE FISCAL DE CONTRATO

ANEXO V - REQUISICIONAMENTO DE MATERIAIS E/OU SERVIÇOS

ANEXO VI - RELATÓRIO DE VISTORIA DO IMÓVEL

ANEXO VII - RELATÓRIO DE ATESTO VIA EMAIL

*Os anexos estão disponibilizados no sítio eletrônico: www.sesp.mt.gov.br

PMMT**POLÍCIA MILITAR**

Portaria nr 33404

Demite Policial Militar das fileiras da PMMT e determina outras providências

O COMANDANTE GERAL DA POLÍCIA MILITAR DO ESTADO DE MATO GROSSO, no uso das atribuições que lhe confere o artigo 60, incisos V e XII, da Lei Complementar n.º 386 de 05/03/2010, combinado com o artigo 155 e 160, inciso III, da Lei Complementar n.º 555, de 29 de dezembro de 2014, e

Considerando a solução do Conselho de Disciplina à Portaria 09/CD/CorregPM/19 de 29 de abril de 2019, com solução 16.20 publicada no BCG 2567 DE 25NOV2020, a que foi submetido o Disciplinado SD PM MARCOS VINICIUS PEREIRA RICARDI - RG: 886.500 , com fulcro no artigo 9, item 3 do RDPMMT e artigo 155, c/c 160, III da Lei Complementar n.º 555 de 29Dez2014, c/c o artigo 2º, inciso I, alíneas, 'a' 'b' e 'c', c/c artigo 13, inciso IV, alínea "a" da Lei nº 3.800 de 19Out76, alterada pela Lei nº.7227 de 22Dez99, por ter cometido os fatos descrito na peça acusatória, bem como, infringiu valores éticos, morais, deveres e obrigações previstos no Artigo 13 itens 1 e 2, bem como os itens 07, 12 e 20 do Regulamento Disciplinar da Polícia Militar do Estado de Mato Grosso (RDPMMT) aprovado pelo Decreto nº. 1.329 de 21 de Abril de 1978, e ainda contrariou o Artigo 44, incisos I, II, IV, artigo 45, I, IV, VI, artigo 46, parágrafos 2º, incisos III, V, VIII, X, XIV, XV, XXI, XXII, XXIII, XXIV, XXV, XXVI todos da Lei Complementar n.º 555, de 29Dez14 (Dispõe do Estatuto dos Militares do Estado de Mato Grosso), a contar do dia 01/01/2021.

Diante do acima exposto, e com base nos elementos probatórios existentes, resolve:

Artigo 1º Demitir das fileiras da Polícia Militar do Estado de Mato Grosso o Policial Militar SD PM MARCOS VINICIUS PEREIRA RICARDI - RG: 886.500, a contar de 01/01/2021.

Artigo 2º Determinar que o Comandante imediato realize o recolhimento da identificação funcional, do fardamento e dos apetrechos que pertença a Fazenda Pública Estadual e que estejam sob a posse do Ex - SD PM MARCOS VINICIUS PEREIRA RICARDI - RG: 886.500, remetendo tais materiais, ora a Diretoria de Gestão de Pessoas (identidade), ora para a Seção de Apoio Logístico e Patrimônio (material da Fazenda Pública), tendo 05 (cinco) dias, a partir da publicação deste ato em Diário Oficial para a remessa ou que preste informação de qualquer impossibilidade.

Artigo 3º Determinar a Diretoria de Gestão de Pessoas, por meio da Coordenadoria de Provimento, Desenvolvimento, Manutenção e Promoção - Gerência de Manutenção, adotar as providências de estilo junto a SEPLAG para proceder à exclusão do Ex - SD PM MARCOS VINICIUS PEREIRA RICARDI - RG: 886.500 , da folha de pagamento.

Artigo 4º Registre-se, publique-se, cumpra-se.

JONILDO JOSÉ DE ASSIS - CEL PM
Comandante-Geral da Polícia Militar

Portaria nr 33405

Demite Policial Militar das fileiras da PMMT e determina outras providências

O COMANDANTE GERAL DA POLÍCIA MILITAR DO ESTADO DE MATO GROSSO, no uso das atribuições que lhe confere o artigo 60, incisos V e XII, da Lei Complementar n.º 386 de 05/03/2010, combinado com o artigo 155 e 160, inciso III, da Lei Complementar n.º 555, de 29 de dezembro de 2014, e

Considerando a solução do Conselho de Disciplina à Portaria Portaria nº 12/CD/CorregPM, de 16 de maio de 2018, com solução 15.20 publicada no BCG 2563 de 18 de novembro de 2020, a que foi submetido o Disciplinado SD PM ESLY BORGES MASSENA JUNIOR - RG: 885.124 , com fulcro no artigo 9, item 3 do RDPMMT e artigo 155, c/c 160, III da Lei Complementar n.º 555 de 29Dez2014, c/c o artigo 2º, inciso I, alíneas 'b' e 'c', c/c artigo 13,

inciso IV, alínea "a" da Lei nº 3.800 de 19Out76, alterada pela Lei nº.7227 de 22Dez99, por ter cometido os fatos descrito na peça acusatória, bem como, infringiu valores éticos, morais, deveres e obrigações, incidindo nas infrações disciplinares dos itens 1 e 2 do art. 13 e números 01, 06, 07, 08, 09, 12, 20, 37 e 46 do anexo ao Decreto nº 1.329/78 (RDPMMT), bem como, os valores éticos, morais, deveres e obrigações previstos nos artigos 44, incisos I, II, III e V, 45, incisos I, III e VI 46, §2º, incisos I, III, IV, V, VIII, IX, XII, XIII, XIV, XV, XXII, XXIII, XXIV e XXV, todos da Lei Complementar nº 555/14 , a contar do dia 01/01/2021.

Diante do acima exposto, e com base nos elementos probatórios existentes, resolve:

Artigo 1º Demitir das fileiras da Polícia Militar do Estado de Mato Grosso o Policial Militar SD PM ESLY BORGES MASSENA JUNIOR - RG: 885.124, a contar de 01/01/2021.

Artigo 2º Determinar que o Comandante imediato realize o recolhimento da identificação funcional, do fardamento e dos apetrechos que pertença a Fazenda Pública Estadual e que estejam sob a posse do Ex - SD PM ESLY BORGES MASSENA JUNIOR - RG: 885.124 , remetendo tais materiais, ora a Diretoria de Gestão de Pessoas (identidade), ora para a Seção de Apoio Logístico e Patrimônio (material da Fazenda Pública), tendo 05 (cinco) dias, a partir da publicação deste ato em Diário Oficial para a remessa ou que preste informação de qualquer impossibilidade.

Artigo 3º Determinar a Diretoria de Gestão de Pessoas, por meio da Coordenadoria de Provimento, Desenvolvimento, Manutenção e Promoção - Gerência de Manutenção, adotar as providências de estilo junto a SEPLAG para proceder à exclusão do Ex - SD PM ESLY BORGES MASSENA JUNIOR - RG: 885.124 , da folha de pagamento.

Artigo 4º Registre-se, publique-se, cumpra-se.

JONILDO JOSÉ DE ASSIS - CEL PM
Comandante-Geral da Polícia Militar

Portaria nr 33390

Exonera Policiais Militares que tomarão posse em cargo não cumulativo.

O COMANDANTE-GERAL DA POLÍCIA MILITAR DO ESTADO DE MATO GROSSO, no uso de suas atribuições legais conferidas pelo artigo 2º, combinado com o artigo 6º, incisos: V; XII e XV todos da Lei Complementar n.º 386, de 05 de março de 2010, resolve:

Art. 1.º Exonerar a pedido o(a) servidor(a) 1º TEN PM JEAN PAULO FERREIRA NASCIMENTO - RG: 884.330, do serviço ativo da Polícia Militar, que tomará posse em outro cargo não acumulável no (a) POLICIA CIVIL, a contar de 14/12/2020, com base no lastro normativo contido no artigo 153, combinado com o artigo 159, inciso I, todos da Lei Complementar n.º 555, de 29/12/2014, com as ressalvas contidas no artigo 185, § único, da mesma lei:

Art. 2.º A Diretoria de Gestão de Pessoas, por meio da Coordenadoria de Provimento, Desenvolvimento, Manutenção e Promoção - Gerência de Manutenção, deverá adotar todas as providências, junto à Secretaria de Estado de Administração (SAD) para proceder à exclusão do Ex - Policial Militar acima relacionado da folha de pagamento.

Art. 3.º Foram recolhidos pela SALP os materiais da Fazenda Pública que estavam de posse do Policial Militar, bem como foram recolhida a Identificação Funcional junto ao Setor de Identificação da PMMT.

Art. 4.º Publique-se, registre-se e cumpra-se.

JONILDO JOSÉ DE ASSIS - CEL PM
Comandante-Geral da Polícia Militar

SISPEN

SISTEMA PENITENCIÁRIO

PORTARIA Nº 002/2021/SAAP/SESP

Dispõe sobre a autorização para a oferta de cursos na modalidade EAD pela Quality Cursos.

O SECRETÁRIO ADJUNTO DE ADMINISTRAÇÃO PENITENCIÁRIA no uso das atribuições que lhe confere a Lei Complementar Estadual n.º 612, de 28 de janeiro de 2019 e

CONSIDERANDO que a Lei de Execução Penal assegura a pessoa privada de liberdade o direito à assistência educacional e ao exercício de atividades intelectuais compatíveis com a execução da pena;

CONSIDERANDO o disposto no Art. 10, da Resolução nº 03, de 11 de março de 2009, do Conselho Nacional de Política Criminal e Penitenciária (CNPCCP), que estabelece que o planejamento das ações de educação se amplie de modo a contemplar a oferta na modalidade à distância;

CONSIDERANDO o disposto no Art. 8º, § 1º da Portaria nº 307/2019/SAAP/SESP, dec20/12/2019, que regulamenta a oferta de cursos na modalidade EAD - Educação à Distância às pessoas privadas de liberdade custodiadas nos estabelecimentos penais estaduais;

CONSIDERANDO o processo nº 404707/2020 por meio do qual a Quality Cursos apresentou manifestação de interesse em ofertar cursos na modalidade EAD nos estabelecimentos penais estaduais e ainda juntou documentos comprobatórios de autorização e funcionamento da modalidade, listagem dos cursos a serem ofertados com carga horária e forma de execução;

CONSIDERANDO a manifestação favorável do Núcleo de Educação em Prisões e da Superintendência de Política Penitenciária

RESOLVE:

Art. 1º AUTORIZAR a QUALITY CURSOS, pessoa jurídica de direito privado, inscrita no CNPJ nº 20.770.109/0001-15, situada na Rua 31, nº 113, bairro Boa Esperança, Cuiabá/MT, a ofertar nos estabelecimentos penais estaduais cursos de extensão, graduação e pós-graduação, na modalidade EAD - Educação à Distância (semipresencial, apostilados e online).

Art. 2º Deverão ser preservados os padrões de segurança dos estabelecimentos penais quanto ao ingresso de pessoas e equipamentos, bem como o acesso às plataformas utilizadas.

Art. 3º A supervisão, tratativas e acompanhamento serão realizados pela Superintendência de Política Penitenciária, Núcleo de Educação em Prisões e os setores de educação das unidades penais.

Art. 4º Esta portaria entra em vigor na data de sua publicação.

Cuiabá, 06 de janeiro de 2021.

(DOCUMENTO ORIGINAL ASSINADO)

EMANOEL ALVES FLORES

Secretário Adjunto de Administração Penitenciária
SAAP/SESP

SEDUC

SECRETARIA DE ESTADO DE EDUCAÇÃO

Extrato de Homologação Chamada Pública A Secretaria de Estado de Educação de Mato Grosso, torna pública a homologação da Chamada Pública 001/2020, realizado pela Câmara de Negócios da Alimentação Escolar do Município de Alto Paraguai/MT, em estrita conformidade estrita ao Edital e seus anexos. Nos termos da Resolução 26/2013/FNDE, Lei 11.947/2009, Lei 8.666/93, e IN n.º 005/2019, para aquisição de gêneros alimentícios, oriundos da Agricultura Familiar, para o seguinte vencedor a) Wilson José de Souza CPF: 502.761.151-04, R\$ 12.928,40, Ordenador de Despesa Gláucia Simone Souza de Camargo, Alto Paraguai/MT/2020.

AVISO DE CHAMADA PÚBLICA N.º 01/2021. CÂMARA DE NEGÓCIOS DA ALIMENTAÇÃO ESCOLAR DO MUNICÍPIO DE Araguaiana, /MT OBJETO: Aquisição de gêneros alimentícios da agricultura familiar e do empreendedor familiar rural, e de suas organizações, para atendimento dos alunos matriculados na Escola Estadual CEI Gomes Da Silva do Município de Araguaiana /MT, nos termos do Programa Nacional de Alimentação Escolar/PNAE, nos termos do Art. 14 da lei nº. 11.947 de 16/07/2009, Resolução nº 06 de 08/05/2020, IN 005/2019/GS/SEDUC/MT, conforme descrições e especificações apresentadas. Da publicação do Edital ao recebimento do (s) PROJETO (s) DE VENDA (s), será pelo prazo de 20 dias corridos. Classificação e Julgamento: dia 27 de Janeiro de 2021, às 14:00 h e 00 min. Apresentação das Amostras: dia 28 de Janeiro de 2021, às 14:00 h e 00 min. Local da Sessão da Chamada Pública: Escola Estadual Cel. Jerônimo Gomes da Silva Aquisição do Edital: Assessoria Pedagógica do Município de Barra do Garças - MT. Telefone (s): (66) 3499-1278 Email: ara.ee.jeronimog.silva@educacao.mt.gov.br. Presidente da Comissão da Chamada Pública: Wellyngton Rocha Figueira.

AVISO DE CHAMADA PÚBLICA N.º 001/2021 - CÂMARA DE NEGÓCIOS DA ALIMENTAÇÃO ESCOLAR DO MUNICÍPIO DE ARAPUTANGA/MT.

OBJETO: Aquisição de gêneros alimentícios da agricultura familiar e do empreendedor familiar rural, e de suas organizações, para atendimento dos alunos matriculados nas Escolas Estaduais do Município de Araputanga/MT, nos termos do Programa Nacional de Alimentação Escolar/PNAE, nos termos do Art. 14 da lei nº. 11.947 de 16/07/2009, Resolução nº 06 de 08/05/2020, IN 005/2019/GS/SEDUC/MT, conforme descrições e especificações apresentadas. Da publicação do Edital ao recebimento do (s) PROJETO (s) DE VENDA (s), será pelo prazo de 20 dias corridos. Classificação e Julgamento: dia 27 de janeiro de 2021, às 13 horas. Apresentação das Amostras: dia 28 de janeiro de 2021, às 14h e 30min. Local da Sessão da Chamada Pública: Sala da Assessoria Pedagógica de Araputanga. Aquisição do Edital: Assessoria Pedagógica, situada à Rua Sebastião Fernandes de Oliveira, s/nº, Centro, anexo à EE. João Sato, no Município de Araputanga - MT. Telefone (s): (65) 3261 3179. Email: ara.ass.pedagogica@seduc.mt.gov.br Presidente da Comissão da Chamada Pública: Patrícia Otenio.

AVISO DE CHAMADA PÚBLICA N.º 001/2021 CÂMARA DE NEGÓCIOS DA ALIMENTAÇÃO ESCOLAR DO MUNICÍPIO DE FIGUEIRÓPOLIS DOESTE/MT OBJETO: Aquisição de gêneros alimentícios da agricultura familiar e do empreendedor familiar rural, e de suas organizações, para atendimento dos alunos matriculados na Escola Estadual Barão de Melgaço e Escola Estadual Dr José Gentil da Silva do Município de Figueirópolis D'Oeste/MT, nos termos do Programa Nacional de Alimentação Escolar/PNAE, nos termos do Art. 14 da lei nº. 11.947 de 16/07/2009, Resolução nº 06 de 08/05/2020, IN 005/2019/GS/SEDUC/MT, conforme descrições e especificações apresentadas. Da publicação do Edital ao recebimento do (s) PROJETO (s) DE VENDA (s), será pelo prazo de 20 dias corridos. Classificação e Julgamento: dia 28 de Janeiro de 2021, às 8:00 h e 00 min. Apresentação das Amostras: dia 28 de Janeiro de 2021, às 13:00 h e 00min. Local da Sessão da Chamada Pública: Assessoria Pedagógica. Aquisição do Edital: 001/2021do Município de Figueirópolis D'Oeste - MT. Telefone (s): (65) 3235-1395 Email: fdo.ass.pedagogica@educacao.mt.gov.br Presidente da Comissão da Chamada Pública: MARIA ELIENE CAMPOS.

AVISO DE CHAMADA PÚBLICA N.º 001/2021 - CÂMARA DE NEGÓCIOS DA ALIMENTAÇÃO ESCOLAR DO MUNICÍPIO DE NOVA XAVANTINA/MT.

OBJETO: Aquisição de gêneros alimentícios da agricultura familiar e do empreendedor familiar rural, e de suas organizações, para atendimento dos alunos matriculados na Rede Pública Estadual Educação Básica no Município de NOVA XAVANTINA/MT, nos termos do Programa Nacional de Alimentação Escolar/PNAE, nos termos do Art. 14 da lei nº. 11.947 de 16/07/2009, Resolução nº 06 de 08/05/2020, IN 005/2019/GS/SEDUC/MT, conforme descrições e especificações apresentadas. Da publicação do Edital ao recebimento do(s) PROJETO(s) DE VENDA(s), será pelo prazo de 20 dias corridos. Classificação e Julgamento: dia 28 de janeiro de 2021, às 08 h e 30 min. Apresentação das Amostras: dia 29 de janeiro de 2021, às 08 h e 30 min. Local da Sessão da Chamada Pública: Assessoria Pedagógica de Nova Xavantina. Aquisição do Edital: Assessoria Pedagógica do Município de Nova Xavantina - MT. Telefone: (66) 3438-3612 E-mail: NXA.ass.pedagogica@educacao.mt.gov.br Presidente da Comissão da Chamada Pública: Madalena de Fátima Magosso.

AVISO DE CHAMADA PÚBLICA N.º 001/2021 CÂMARA DE NEGÓCIOS DA ALIMENTAÇÃO ESCOLAR DO MUNICÍPIO DE NOVO SÃO JOAQUIM/MT. OBJETO: Aquisição de gêneros alimentícios da agricultura familiar e do empreendedor familiar rural, e de suas organizações, para atendimento dos alunos matriculados na Escola Estadual Diniz Alves de Toledo e Escola Estadual José de Alencar do Município de Novo São Joaquim/MT, nos termos do Programa Nacional de Alimentação Escolar/PNAE, nos termos do Art. 14 da lei nº. 11.947 de 16/07/2009, Resolução nº 06 de 08/05/2020, IN 005/2019/GS/SEDUC/MT, conforme descrições e especificações apresentadas. Da publicação do Edital ao recebimento do (s) PROJETO (s) DE VENDA (s), será pelo prazo de 20 dias corridos. Classificação e Julgamento: dia 27 de janeiro de 2021, às 08 h e 30 min. Apresentação das Amostras: dia 28 de janeiro de 2021, às 14 h e 00min. Local da Sessão da Chamada Pública: Sala da Assessoria Pedagógica - Rua Divina Madalena nº 332, Centro, anexo a E.E. Diniz Alves de Toledo. Aquisição do Edital: Assessoria Pedagógica do Município de Novo São Joaquim - MT. Telefone (s): (66) 3479 1639 Email: nsj.ass.pedagogica@educacao.mt.gov.br Presidente da Comissão da Chamada Pública: Maria de Fátima de Camargo.

AVISO DE CHAMADA PÚBLICA N.º 001/2021. CÂMARA DE NEGÓCIOS DA ALIMENTAÇÃO ESCOLAR MUNICÍPIO DE PARANATINGA/MT. OBJETO: Aquisição de gêneros alimentícios da agricultura familiar e do empreendedor familiar rural, e de suas organizações, para atendimento dos alunos matriculados nas Escolas Estaduais E. E. Apolônio Bouret de Melo, EE. 29 de Junho, EE. Osvaldo Cândido Pereira, EE Indígena Paihitwara, EE Indígena Kura Bakairi e EE Indígena de Educação Básica Aturua, do Município de Paranatinga - MT, nos termos do Programa Nacional de Alimentação Escolar/PNAE, nos termos do Art. 14 da lei nº. 11.947 de 16/07/2009, Resolução nº 26 de 17/06/2013 e Resolução nº 4 de 02/04/2015 do FNDE, IN 005/2019/GS/SEDUC/MT, conforme descrições e especificações apresentadas. A publicação do Edital ao recebimento do (s) PROJETO (s) DE VENDA (s), será pelo prazo de 15 dias. Classificação e Julgamento: dia 27 de janeiro de 2021, às 08 h. Apresentação das Amostras: dia 28 de janeiro, às 08 h, na EE Osvaldo Cândido Pereira. Local da Sessão da Chamada Pública: EE Osvaldo Cândido Pereira, Av. Mato Grosso, 690, Centro, Paranatinga/MT Aquisição do Edital: Assessoria Pedagógica do Município de Paranatinga - MT, Rua Apolônio Bouret de Melo Nº 572- Centro. Telefone (s): 66 3573-1316 - Email: ptg.ass.pedagogica@educacao.mt.gov.br Presidente da Comissão da Chamada Pública: Maria de Fátima da Silva Lima.

AVISO DE CHAMADA PÚBLICA N.º 001/2021. CÂMARA DE NEGÓCIOS DA ALIMENTAÇÃO ESCOLAR MUNICÍPIO DE QUERÊNCIA/MT. OBJETO: Aquisição de gêneros alimentícios da agricultura familiar e do empreendedor familiar rural, e de suas organizações, para atendimento dos alunos matriculados nas Escolas Estaduais do Município de Querência/MT, nos termos do Programa Nacional de Alimentação Escolar/PNAE, nos termos do Art. 14 da lei nº. 11.947 de 16/07/2009, Resolução nº 26 de 17/06/2013 e Resolução nº 4 de 02/04/2015 do FNDE, IN 005/2019/GS/SEDUC/MT, conforme descrições e especificações apresentadas. A publicação do Edital ao recebimento dos PROJETOS DE VENDAS, será pelo prazo de 20 dias. Classificação e Julgamento: dia 01 de Fevereiro de 2021, às 13 h e 30 min. Apresentação das Amostras: dia 01 de Fevereiro de 2021, às 08 h e 30 min. Local da Sessão da Chamada Pública: Assessoria Pedagógica de Querência, localizada na Avenida Cuiabá, nº. 535, Sala 02, Setor D, Querência/MT. Aquisição do Edital: Assessoria Pedagógica do Município de Querência - MT. Informações: Telefone: (66) 3529-1763 e/ou (66) 98438-7815 E-mail: grc.ass.pedagogica@seduc.mt.gov.br Presidente da Comissão da Chamada Pública: Glaucia Galvão Vieira.

AVISO DE CHAMADA PÚBLICA N.º 001/2021. CÂMARA DE NEGÓCIOS DA ALIMENTAÇÃO ESCOLAR DO MUNICÍPIO DE RIO BRANCO/MT. OBJETO: Aquisição de gêneros alimentícios da agricultura familiar e do empreendedor familiar rural, e de suas organizações, para atendimento dos alunos matriculados na Escola Estadual Dep. Francisco Eduardo Rangel Torres e Escola Estadual 22 de Maio do Município de Rio Branco/MT, nos termos do Programa Nacional de Alimentação Escolar/PNAE, nos termos do Art. 14 da lei nº. 11.947 de 16/07/2009, Resolução nº 06 de 08/05/2020, IN 005/2019/GS/SEDUC/MT, conforme descrições e especificações apresentadas. Da publicação do Edital ao recebimento do (s) PROJETO (s) DE VENDA (s), será pelo prazo de 20 dias corridos. Classificação e Julgamento: dia 27 de janeiro de 2021, às 9:00 hs. Apresentação das Amostras: dia 28 de janeiro de 2021, às 8:00 hs. Local da Sessão da Chamada Pública: Assessoria Pedagógica de Rio Branco - MT. Aquisição do Edital: na Assessoria Pedagógica ou via e-mail: rbr.ass.pedagogica@educacao.mt.gov.br do Município de Rio Branco - MT. Telefone (s): (65) 3257-1388. Presidente da Comissão da Chamada Pública: Mônica Valéria Ferrari Santos

AVISO DE CHAMADA PÚBLICA N.º 001/2021 CÂMARA DE NEGÓCIOS DA ALIMENTAÇÃO ESCOLAR DO MUNICÍPIO DE Terra Nova do Norte/MT. OBJETO: Aquisição de gêneros alimentícios da agricultura familiar e do empreendedor familiar rural, e de suas organizações, para atendimento dos alunos matriculados nas Escolas Estaduais E.E. 12 DE ABRIL, E.E. NORBETO SACHWANTES, E.E. NORBERTO SCHWANTES, E.E. TERRA NOVA, do Município de Terra Nova do Norte/MT, nos termos do Programa Nacional de Alimentação Escolar/PNAE, nos termos do Art. 14 da lei nº. 11.947 de 16/07/2009, Resolução nº 06 de 08/05/2020, IN 005/2019/GS/SEDUC/MT, conforme descrições e especificações apresentadas. Da publicação do Edital ao recebimento do (s) PROJETO (s) DE VENDA (s), será pelo prazo de 20 dias corridos. Classificação e Julgamento: dia 27 de janeiro de 2021, às 07 h e 30 min. Apresentação das Amostras: dia 28 de janeiro de 2021, às 08 h e 30min. Local da Sessão da Chamada Pública: Travessa São Paulo, nº 216 - Centro. Aquisição do Edital: Nº 001/2021 do Município de Terra Nova do Norte - MT. Telefone (s): 66 9 99103632 Email: TNN.ass.pedagogica@educacao.mt.gov.br Presidente da Comissão da Chamada Pública: Luciano Lang de Moraes.

AVISO DE EDITAL DO PREGÃO PRESENCIAL Nº 01/2021. A SECRETARIA DE ESTADO DE EDUCAÇÃO - SEDUC/MT, por intermédio da Câmara de Negócios de Alimentação Escolar do Município de Araguaiana / MT, via PREGOEIRO OFICIAL designado e Conselho Deliberativo da Comunidade Escolar-CDCE, tornam público, para conhecimento de todos os interessados, que se acha aberto a Licitação na modalidade PREGÃO PRESENCIAL COM REGISTRO DE PREÇOS DE Nº 01/2021, do tipo MENOR PREÇO POR ITEM, objetivando o Registro de preços de gêneros alimentícios destinados à alimentação de alunos efetivamente matriculados Escola Estadual do Município de Araguaiana/MT, em observância ao Programa de Alimentação Escolar - PNAE/FNDE, conforme descrito neste Edital e seus anexos, em conformidade com a Lei 10.520/2002; a Lei nº 8.666/93; Resolução nº 06 de 08 de maio de 2020 e a Instrução Normativa nº. 005/2019/GS/SEDUC/MT. CREDENCIAMENTO, RECEBIMENTO DAS PROPOSTAS DE PREÇO E DOCUMENTOS DE HABILITAÇÃO: Dia 19 de Janeiro 2021 às 13:30 h. INÍCIO DA SESSÃO, ABERTURA, CADASTRAMENTO DAS PROPOSTAS, DISPUTA DE PREÇOS E ANÁLISE DA DOCUMENTAÇÃO DE HABILITAÇÃO: Dia 19 de Janeiro 2021 às 14:00 hs. APRESENTAÇÃO DAS AMOSTRAS: 20 de Janeiro 2021, as 14:00 hs. LOCAL DA AUDIÊNCIA PÚBLICA: E.E Cel Jerônimo Gomes Da Silva, situada à Rua Travessa da Saúde nº 31, Bairro Centro Araguaiana/MT, Telefone: (66) 3499-1278 AQUISIÇÃO DO EDITAL:01/2021 Email: ara.ee.jeronmog.silva@educacao.mt.gov.br PREGOEIRO (A) OFICIAL: Wellyngton Rocha Figueira

AVISO DE EDITAL DO PREGÃO PRESENCIAL Nº 001/2021. A SECRETARIA DE ESTADO DE EDUCAÇÃO - SEDUC/MT, por intermédio da Câmara de Negócios de Alimentação Escolar do Município de Nova Mutum/MT, via PREGOEIRO OFICIAL designado e Conselho Deliberativo da Comunidade Escolar-CDCE, tornam público, para conhecimento de todos os interessados, que se acha aberto a Licitação na modalidade PREGÃO PRESENCIAL COM REGISTRO DE PREÇOS DE Nº 001/2021, do tipo MENOR PREÇO POR ITEM, objetivando o Registro de preços de gêneros alimentícios destinados à alimentação de alunos efetivamente matriculados nas 04 Escolas Estaduais, Escola Estadual Rui Barbosa, Virgílio Correa Filho, José Aparecido Ribeiro e Da Polícia Militar Coronel Henrique Souza Barbosa, localizadas no Município de Nova Mutum/MT, em observância ao Programa de Alimentação Escolar - PNAE/FNDE, conforme descrito neste Edital e seus anexos, em conformidade com a Lei 10.520/2002; a Lei nº 8.666/93; Resolução nº 06 de 08 de maio de 2020 e a Instrução Normativa nº. 005/2019/GS/SEDUC/MT. CREDENCIAMENTO, RECEBIMENTO DAS PROPOSTAS DE PREÇO E DOCUMENTOS DE HABILITAÇÃO: Dia 22 de janeiro de 2021 às 8:00 h. INÍCIO DA SESSÃO, ABERTURA, CADASTRAMENTO DAS PROPOSTAS, DISPUTA DE PREÇOS E ANÁLISE DA DOCUMENTAÇÃO DE HABILITAÇÃO: Dia 22 de janeiro de 2021 às 08:30 hs. APRESENTAÇÃO DAS AMOSTRAS: 23/01/21,08:00 hs. LOCAL DA AUDIÊNCIA PÚBLICA: Assessoria Pedagógica do Município de Nova Mutum Telefone: (65) 3308-1024. AQUISIÇÃO DO EDITAL: Assessoria Pedagógica do Município de Nova Mutum Email: nmt.ass.pedagogica@educacao.mt.gov.br. PREGOEIRO (A) OFICIAL: Felipe Carvalho Vitoriano.

AVISO DE EDITAL DO PREGÃO PRESENCIAL Nº 002/2021. A SECRETARIA DE ESTADO DE EDUCAÇÃO - SEDUC/MT, por intermédio da Câmara de Negócios de Alimentação Escolar do Município de Nova Mutum/MT, via PREGOEIRO OFICIAL designado e Conselho Deliberativo da Comunidade Escolar-CDCE, tornam público, para conhecimento de todos os interessados, que se acha aberto a Licitação na modalidade PREGÃO PRESENCIAL COM REGISTRO DE PREÇOS DE Nº 002/2021, do tipo MENOR PREÇO POR ITEM, objetivando o Registro de preços de gêneros alimentícios destinados à alimentação de alunos efetivamente matriculados na Escola Estadual Padre Johannes Berthold Henning, localizada na zona rural do Município de Nova Mutum/MT, em observância ao Programa de Alimentação Escolar - PNAE/FNDE, conforme descrito neste Edital e seus anexos, em conformidade com a Lei 10.520/2002; a Lei nº 8.666/93; Resolução nº 06 de 08 de maio de 2020 e a Instrução Normativa nº. 005/2019/GS/SEDUC/MT. CREDENCIAMENTO, RECEBIMENTO DAS PROPOSTAS DE PREÇO E DOCUMENTOS DE HABILITAÇÃO: Dia 21 de janeiro de 2021 às 8:00 h. INÍCIO DA SESSÃO, ABERTURA, CADASTRAMENTO DAS PROPOSTAS, DISPUTA DE PREÇOS E ANÁLISE DA DOCUMENTAÇÃO DE HABILITAÇÃO: Dia 21 de janeiro de 2021 às 08:30 hs. APRESENTAÇÃO DAS AMOSTRAS: 23/01/21, 08:00 hs. LOCAL DA AUDIÊNCIA PÚBLICA: Assessoria Pedagógica do Município de Nova Mutum Telefone: (65) 3308 1024. AQUISIÇÃO DO EDITAL: Assessoria Pedagógica do Município de Nova Mutum Email: nmt.ass.pedagogica@educacao.mt.gov.br. PREGOEIRO (A) OFICIAL: Felipe Carvalho Vitoriano.

AVISO DE EDITAL DO PREGÃO PRESENCIAL Nº 001/2021. A SECRETARIA DE ESTADO DE EDUCAÇÃO - SEDUC/MT, por intermédio da Câmara de Negócios de Alimentação Escolar do Município de NOVA XAVANTINA/MT, via PREGOEIRO OFICIAL designado e Conselho Deliberativo da Comunidade Escolar-CDCE, tornam público, para conhecimento de todos os interessados, que se acha aberto a Licitação na modalidade PREGÃO PRESENCIAL COM REGISTRO DE PREÇOS DE Nº 001/2021, do tipo MENOR PREÇO POR ITEM, objetivando o Registro de preços de gêneros alimentícios destinados à alimentação de alunos efetivamente matriculados nas Escolas Estaduais localizadas no Município de NOVA XAVANTINA/MT, em observância ao Programa de Alimentação Escolar - PNAE/FNDE, conforme descrito neste Edital e seus anexos, em conformidade com a Lei 10.520/2002; a Lei nº 8.666/93; Resolução nº 06 de 08 de maio de 2020 e a Instrução Normativa nº. 005/2019/GS/SEDUC/MT. CREDENCIAMENTO, RECEBIMENTO DAS PROPOSTAS DE PREÇO E DOCUMENTOS DE HABILITAÇÃO: Dia 27 de janeiro de 2021 às 8:00 h. INÍCIO DA SESSÃO, ABERTURA, CADASTRAMENTO DAS PROPOSTAS, DISPUTA DE PREÇOS E ANÁLISE DA DOCUMENTAÇÃO DE HABILITAÇÃO: Dia 27 de janeiro de 2021 às 8:30 hs. APRESENTAÇÃO DAS AMOSTRAS: 28/01/2021, as 10:00 hs. LOCAL DA AUDIÊNCIA PÚBLICA: Assessoria Pedagógica do Município de Nova Xavantina - Telefone: (66) 3438-3612 - AQUISIÇÃO DO EDITAL: Assessoria Pedagógica do município de Nova Xavantina. E-mail: NXA.ass.pedagogica@educacao.mt.gov.br PREGOEIRO OFICIAL: Silvano Vicente da Silva.

AVISO DE EDITAL DO PREGÃO PRESENCIAL Nº 001/2021. A SECRETARIA DE ESTADO DE EDUCAÇÃO - SEDUC/MT, por intermédio da Câmara de Negócios de Alimentação Escolar do Município de Porto dos Gaúchos/MT, via PREGOEIRO OFICIAL designado e Conselho Deliberativo da Comunidade Escolar-CDCE, tornam público, para conhecimento de todos os interessados, que se acha aberto a Licitação na modalidade PREGÃO PRESENCIAL COM REGISTRO DE PREÇOS DE Nº 001/2021, do tipo MENOR PREÇO POR ITEM, objetivando o Registro de preços de gêneros alimentícios destinados à alimentação de alunos efetivamente matriculados nas EE Jose Alves Bezerra, EE José Cleto Giehl e EE Renato Spinelli, Escolas Estaduais localizadas no Município de Porto dos Gaúchos/MT, em observância ao Programa de Alimentação Escolar - PNAE/FNDE, conforme descrito neste Edital e seus anexos, em conformidade com a Lei 10.520/2002; a Lei nº 8.666/93; Resolução nº 06 de 08 de maio de 2020 e a Instrução Normativa nº. 005/2019/GS/SEDUC/MT. CREDENCIAMENTO, RECEBIMENTO DAS PROPOSTAS DE PREÇO E DOCUMENTOS DE HABILITAÇÃO: Dia 19 de Janeiro de 2021 às 8:00 h. INÍCIO DA SESSÃO, ABERTURA, CADASTRAMENTO DAS PROPOSTAS, DISPUTA DE PREÇOS E ANÁLISE DA DOCUMENTAÇÃO DE HABILITAÇÃO: Dia 19 de Janeiro de 2021 às 9:00 hs. APRESENTAÇÃO DAS AMOSTRAS: 19/01/2021, 16:30 hs. LOCAL DA AUDIÊNCIA PÚBLICA: Assessoria Pedagógica do Município de Porto dos Gaúchos Telefone: (66) 3526 1119. AQUISIÇÃO DO EDITAL: Assessoria Pedagógica de Porto dos Gaúchos. E-mail: pga.ass.pedagogica@educacao.mt.gov.br. PREGOEIRO (A) OFICIAL: Gilberto Monteiro Procópio, CPF 044.583.146-45.

AVISO DE EDITAL DO PREGÃO PRESENCIAL Nº 001/2021. A SECRETARIA DE ESTADO DE EDUCAÇÃO, por intermédio da Câmara de Negócios via PREGOEIRO OFICIAL, designado pela Câmara de Negócios de Alimentação Escolar do Município de Querência e CDCEs, torna público, para conhecimento de todos os interessados, que se encontra aberto a Licitação na modalidade PREGÃO PRESENCIAL COM REGISTRO DE PREÇOS DE Nº 001/2021, do tipo MENOR PREÇO POR ITEM, objetivando o registro de preços de gêneros alimentícios destinados à alimentação de alunos efetivamente matriculados nas 05 (cinco) Escolas Estaduais do Município de Querência/MT, em observância ao Programa de Alimentação Escolar - PNAE/FNDE, conforme descrito neste Edital e seus anexos, em conformidade com a Lei 10.520/2002, Lei Complementar nº 123/2006, Lei nº 10.442/2016, Decreto no 7.217/2006 e subsidiariamente a Lei nº 8.666/93 e suas alterações e a Instrução Normativa nº. 005/2019/GS/SEDUC/MT. CREDENCIAMENTO, RECEBIMENTO DAS PROPOSTAS DE PREÇO E DOCUMENTOS DE HABILITAÇÃO: Dia 22 de Janeiro de 2021 às 14h:00min. INÍCIO DA SESSÃO, ABERTURA, CADASTRAMENTO DAS PROPOSTAS, DISPUTA DE PREÇOS E ANÁLISE DA DOCUMENTAÇÃO DE HABILITAÇÃO: Dia 22 de Janeiro de 2021 às 14h:30min. APRESENTAÇÃO DAS AMOSTRAS: 25/01/2021. LOCAL DA AUDIÊNCIA PÚBLICA: Assessoria Pedagógica de Querência Avenida Cuiabá, nº. 535, Sala 02, Setor D, Querência/MT. AQUISIÇÃO DO EDITAL: Assessoria Pedagógica de Querência localizada na Avenida Cuiabá, nº. 535, Sala 02, Setor D, Querência/MT. Email: grc.ass.pedagogica@educacao.mt.gov.br PREGOEIRO OFICIAL: David Munaro

AVISO DE EDITAL DO PREGÃO PRESENCIAL Nº 001/2021. A SECRETARIA DE ESTADO DE EDUCAÇÃO - SEDUC/MT, por intermédio da Câmara de Negócios de Alimentação Escolar do Município de Terra Nova do Norte/MT, via PREGOEIRO OFICIAL designado e Conselho Deliberativo da Comunidade Escolar-CDCE, tornam público, para conhecimento de todos os interessados, que se acha aberto a Licitação na modalidade PREGÃO PRESENCIAL COM REGISTRO DE PREÇOS DE Nº 001/2021, do tipo MENOR PREÇO POR ITEM, objetivando o Registro de preços de gêneros alimentícios destinados à alimentação de alunos efetivamente matriculados nas 04 Escolas Estaduais E.E. 12 DE ABRIL, E.E. NORBETO SACHWANTES, E.E. NORBERTO SCHWANTES, E.E. TERRA NOVA, localizadas no Município de Terra Nova do Norte/MT, em observância ao Programa de Alimentação Escolar - PNAE/FNDE, conforme descrito neste Edital e seus anexos, em conformidade com a Lei 10.520/2002; a Lei nº 8.666/93; Resolução nº 06 de 08 de maio de 2020 e a Instrução Normativa nº. 005/2019/GS/SEDUC/MT. CREDENCIAMENTO, RECEBIMENTO DAS PROPOSTAS DE PREÇO E DOCUMENTOS DE HABILITAÇÃO: Dia 27 de Janeiro de 2021 às 07:00 h. INÍCIO DA SESSÃO, ABERTURA, CADASTRAMENTO DAS PROPOSTAS, DISPUTA DE PREÇOS E ANÁLISE DA DOCUMENTAÇÃO DE HABILITAÇÃO: Dia 27 de Janeiro de 2021 às 07:30 hs. APRESENTAÇÃO DAS AMOSTRAS: 28/01/2021, 07:00hs. LOCAL DA AUDIÊNCIA PÚBLICA: Assessoria Pedagógica do Município de Terra Nova do Norte Telefone: (66) 999103632. AQUISIÇÃO DO EDITAL: Nº 001/2021 Email: TNN.ass.pedagogica@educacao.mt.gov.br PREGOEIRO (A) OFICIAL: Jeancarlo Martins.

AVISO DE EDITAL DO PREGÃO PRESENCIAL Nº 001/2021. A SECRETARIA DE ESTADO DE EDUCAÇÃO - SEDUC/MT, por intermédio da Câmara de Negócios de Alimentação Escolar do Município de Várzea Grande/MT, via PREGOEIRO OFICIAL designado e Conselho Deliberativo da Comunidade Escolar-CDCE, tornam público, para conhecimento de todos os interessados, que se acha aberto a Licitação na modalidade PREGÃO PRESENCIAL COM REGISTRO DE PREÇOS DE Nº 001/2021, do tipo MENOR PREÇO POR ITEM, objetivando o Registro de preços de gêneros alimentícios destinados à alimentação de alunos efetivamente matriculados nas 44 Escolas Estaduais localizadas no Município de Várzea Grande/MT, em observância ao Programa de Alimentação Escolar - PNAE/FNDE, conforme descrito neste Edital e seus anexos, em conformidade com a Lei 10.520/2002; a Lei nº 8.666/93; Resolução nº 06 de 08 de maio de 2020 e a Instrução Normativa nº. 005/2019/GS/SEDUC/MT. CREDENCIAMENTO, RECEBIMENTO DAS PROPOSTAS DE PREÇO E DOCUMENTOS DE HABILITAÇÃO: Dia 19 de janeiro de 2021 às 08:30 h. INÍCIO DA SESSÃO, ABERTURA, CADASTRAMENTO DAS PROPOSTAS, DISPUTA DE PREÇOS E ANÁLISE DA DOCUMENTAÇÃO DE HABILITAÇÃO: Dia 19 de janeiro de 2021 às 08:30 hs. APRESENTAÇÃO DAS AMOSTRAS: 20/01/2021, 14:00 hs. LOCAL DA AUDIÊNCIA PÚBLICA: Escola Estadual José Leite de Moraes, Rua Profª Isabel Pinto s/nº - Cristo Rei - Várzea Grande/MT. Telefone: (65) 3692-6110 e (65) 3682-9846 AQUISIÇÃO DO EDITAL: Assessoria Pedagógica de Várzea Grande, Av. Filinto Muller s/nº Email: vzg.ee.ass.pedagogica@educacao.mt.gov.br. PREGOEIRO OFICIAL: Victor Hugo Pinto de Arruda.

SECITEC

SECRETARIA DE ESTADO DE CIÊNCIA, TECNOLOGIA E INOVAÇÃO

SECRETARIA DE ESTADO DE CIÊNCIA, TECNOLOGIA E INOVAÇÃO
ERRATA DA PUBLICAÇÃO NO DIÁRIO OFICIAL N. 27.908 -
PUBLICADO EM 05/01/2021 - PÁG. 19/20

Onde se lê: Art.2º Esta portaria entra em vigor na data de sua publicação, com efeitos retroativos a data de 04/01/2021 e com vigência até 08 de janeiro de 2021.

Leia-se: Art.2º Esta portaria entra em vigor na data de sua publicação, com efeitos retroativos a data de 04/01/2021 e com vigência até 25 de janeiro de 2021.

Registre-se, Publique-se, Cumpra-se.

Cuiabá/MT, 06 de janeiro de 2021.

Djalma Silvestre Fernandes

Secretário de Ciência Tecnologia e Inovação
(em substituição)

PORTARIA N.º 02/2021/SECITECI/MT

O **SECRETÁRIO DE ESTADO DE CIÊNCIA, TECNOLOGIA E INOVAÇÃO**, no uso das atribuições que lhe confere o artigo 71, II da Constituição do Estado de Mato Grosso. Considerando a possibilidade de delegação de competência prevista no art. 71, inciso VII da Constituição do Estado de Mato Grosso, e a previsão constante do art. 11 da Lei 7692/2002, lei que regula o processo administrativo no âmbito do Estado de Mato Grosso. Considerando que, no período de 07/01/2021 a 25/01/2021, o secretário adjunto sistêmico estará exercendo os atos administrativos inerentes a função de titular da Secretaria de Estado de Ciência, Tecnologia e Inovação; Considerando, o princípio da eficiência na Administração Pública, que recomenda a adoção de medidas que assegurem a continuidade na execução dos atos administrativos.

RESOLVE:

Art. 1.º Designar a servidora **MARILZA APARECIDA PELEGRINI** a praticar os atos administrativos inerentes a função Secretária Adjunta de Administração Sistêmica em substituição, pelo período de 07/01/2021 a 25/01/2021.

Art. 2.º Serão mantidas as atividades da Superintendência de Administração Sistêmica, a cargo da Secretária Adjunta de Administração Sistêmica

Art. 3.º Fica vedada a subdelegação das competências conferidas por meio desta Portaria.

Art. 4.º Esta Portaria entra em vigor na data de sua publicação.

Publique-se. Registre-se. Cumpra-se.

Cuiabá/MT, 06 de janeiro de 2021

Djalma Silvestre Fernandes

Secretário de Estado de Ciência, Tecnologia e Inovação
SECITECI-MT

(Em substituição através da Portaria nº 01/2021/SECITECI/MT)

SECEL**SECRETARIA DE ESTADO DE CULTURA, ESPORTE E LAZER****EXTRATO DO TERMO DE COMPROMISSO ESPECIAL N.º 01/MES/2020 PROCESSO N.º 442885/2020.**

PARTES: Secretaria de Estado de Cultura, Esporte e Lazer - CNPJ nº 03.507.415/0026-00 e

José Luiz Franco Medeiros - **CPF/CNPJ** nº 583.160.511-68

OBJETO: José Medeiros - 30 anos de Histórias

ORGÃO	PROJETO	NATUREZA DE DESPESA	FONTE	VALOR
23101	2288	33.90.48	195	R\$ 100.000,00

ORIGEM DO RECURSO: Lei nº 14.017, de 29 de junho de 2020 (Aldir Blanc)

VALOR TOTAL: R\$ 100.000,00 (CEM MIL REAIS)

DATA DE ASSINATURA: 23/12/2020

VIGÊNCIA: 120 (cento e vinte) dias após a assinatura do Termo

ASSINAM: Alberto Machado, Secretário de Estado de Cultura, Esporte e Lazer; e José Luiz Franco Medeiros, Proponente(s).

EXTRATO DO TERMO DE COMPROMISSO ESPECIAL N.º 02/MES/2020 PROCESSO N.º 432472/2020.

PARTES: Secretaria de Estado de Cultura, Esporte e Lazer - CNPJ nº 03.507.415/0026-00 e

Josemaire Pinheiro - **CPF/CNPJ** nº 387.058.852-72

OBJETO: MESTRE BOLINHA

ORGÃO	PROJETO	NATUREZA DE DESPESA	FONTE	VALOR
23101	2288	33.90.48	195	R\$ 100.000,00

ORIGEM DO RECURSO: Lei nº 14.017, de 29 de junho de 2020 (Aldir Blanc)

VALOR TOTAL: R\$ 100.000,00 (CEM MIL REAIS)

DATA DE ASSINATURA: 23/12/2020

VIGÊNCIA: 120 (cento e vinte) dias após a assinatura do Termo

ASSINAM: Alberto Machado, Secretário de Estado de Cultura, Esporte e Lazer; e Josemaire Pinheiro, Proponente(s).

EXTRATO DO TERMO DE COMPROMISSO ESPECIAL N.º 03/MES/2020 PROCESSO N.º 436701/2020.

PARTES: Secretaria de Estado de Cultura, Esporte e Lazer - CNPJ nº 03.507.415/0026-00 e

Marinete Luzia Francisca de Souza - **CPF/CNPJ** nº 894.879.821-91

OBJETO: COLETÂNEA PEDRO CASALDÁLIGA, In Memoriam.

ORGÃO	PROJETO	NATUREZA DE DESPESA	FONTE	VALOR
23101	2288	33.90.48	195	R\$ 100.000,00

ORIGEM DO RECURSO: Lei nº 14.017, de 29 de junho de 2020 (Aldir Blanc)

VALOR TOTAL: R\$ 100.000,00 (CEM MIL REAIS)

DATA DE ASSINATURA: 23/12/2020

VIGÊNCIA: 120 (cento e vinte) dias após a assinatura do Termo

ASSINAM: Alberto Machado, Secretário de Estado de Cultura, Esporte e Lazer; e Marinete Luzia Francisca de Souza, Proponente(s).

EXTRATO DO TERMO DE COMPROMISSO ESPECIAL N.º 04/MES/2020 PROCESSO N.º 432459/2020.

PARTES: Secretaria de Estado de Cultura, Esporte e Lazer - CNPJ nº 03.507.415/0026-00 e

Eduardo Moreira Leite Mahon - **CPF/CNPJ** nº 825.484.631-68

OBJETO: José de Mesquita - o patrono da literatura em Mato Grosso

ORGÃO	PROJETO	NATUREZA DE DESPESA	FONTE	VALOR
23101	2288	33.90.48	195	R\$ 100.000,00

ORIGEM DO RECURSO: Lei nº 14.017, de 29 de junho de 2020 (Aldir Blanc)

VALOR TOTAL: R\$ 100.000,00 (CEM MIL REAIS)

DATA DE ASSINATURA: 23/12/2020

VIGÊNCIA: 120 (cento e vinte) dias após a assinatura do Termo

ASSINAM: Alberto Machado, Secretário de Estado de Cultura, Esporte e Lazer; e Eduardo Moreira Leite Mahon, Proponente(s).

EXTRATO DO TERMO DE COMPROMISSO ESPECIAL N.º 05/MES/2020 PROCESSO N.º 433652/2020.

PARTES: Secretaria de Estado de Cultura, Esporte e Lazer - CNPJ nº 03.507.415/0026-00 e

Carlos Henrique Santian - **CPF/CNPJ** nº 29.467.350/0001-44

OBJETO: MESTRE DA CULTURA VÓ FRANCISCA / A FÉ DE FRANCISCA 107 ANOS

ORGÃO	PROJETO	NATUREZA DE DESPESA	FONTE	VALOR
23101	2288	33.60.45	195	R\$ 100.000,00

ORIGEM DO RECURSO: Lei nº 14.017, de 29 de junho de 2020 (Aldir Blanc)

VALOR TOTAL: R\$ 100.000,00 (CEM MIL REAIS)

DATA DE ASSINATURA: 23/12/2020

VIGÊNCIA: 120 (cento e vinte) dias após a assinatura do Termo

ASSINAM: Alberto Machado, Secretário de Estado de Cultura, Esporte e Lazer; e CARLOS HENRIQUE SANTIAN, Proponente(s).

EXTRATO DO TERMO DE COMPROMISSO ESPECIAL N.º 06/MES/2020 PROCESSO N.º 442301/2020.

PARTES: Secretaria de Estado de Cultura, Esporte e Lazer - CNPJ nº 03.507.415/0026-00 e

Alcides Ribeiro dos Santos - **CPF/CNPJ** nº 346.496.111-72

OBJETO: MESTRE ALCIDES RIBEIRO

ORGÃO	PROJETO	NATUREZA DE DESPESA	FONTE	VALOR
23101	2288	33.90.48	195	R\$ 100.000,00

ORIGEM DO RECURSO: Lei nº 14.017, de 29 de junho de 2020 (Aldir Blanc)

VALOR TOTAL: R\$ 100.000,00 (CEM MIL REAIS)

DATA DE ASSINATURA: 23/12/2020

VIGÊNCIA: 120 (cento e vinte) dias após a assinatura do Termo

ASSINAM: Alberto Machado, Secretário de Estado de Cultura, Esporte e Lazer; e Alcides Ribeiro dos Santos, Proponente(s).

EXTRATO DO TERMO DE COMPROMISSO ESPECIAL N.º 07/MES/2020 PROCESSO N.º 433613/2020.

PARTES: Secretaria de Estado de Cultura, Esporte e Lazer - CNPJ nº 03.507.415/0026-00 e

Grasiela Pereira Pinheiro - **CPF/CNPJ** nº 706.009.451-20

OBJETO: Victor Hugo o Embaixador da Arte Cuiabana

ORGÃO	PROJETO	NATUREZA DE DESPESA	FONTE	VALOR
23101	2288	33.90.48	195	R\$ 100.000,00

ORIGEM DO RECURSO: Lei nº 14.017, de 29 de junho de 2020 (Aldir Blanc)**VALOR TOTAL:** R\$ 100.000,00 (CEM MIL REAIS)**DATA DE ASSINATURA:** 23/12/2020**VIGÊNCIA:** 120 (cento e vinte) dias após a assinatura do Termo**ASSINAM:** Alberto Machado, Secretário de Estado de Cultura, Esporte e Lazer; e Grasiela Pereira Pinheiro, Proponente(s).**EXTRATO DO TERMO DE COMPROMISSO ESPECIAL Nº 08/MES/2020**
PROCESSO Nº 443004/2020.**PARTES:** Secretaria de Estado de Cultura, Esporte e Lazer - CNPJ nº 03.507.415/0026-00 e

Zenalva Lima do Vaz - CPF/CNPJ nº 616.643.911-34

OBJETO: Dona Zenalva - Uma Vida Junina

ORGÃO	PROJETO	NATUREZA DE DESPESA	FONTE	VALOR
23101	2288	33.90.48	195	R\$ 100.000,00

ORIGEM DO RECURSO: Lei nº 14.017, de 29 de junho de 2020 (Aldir Blanc)**VALOR TOTAL:** R\$ 100.000,00 (CEM MIL REAIS)**DATA DE ASSINATURA:** 23/12/2020**VIGÊNCIA:** 120 (cento e vinte) dias após a assinatura do Termo**ASSINAM:** Alberto Machado, Secretário de Estado de Cultura, Esporte e Lazer; e Zenalva Lima do Vaz, Proponente(s).**EXTRATO DO TERMO DE COMPROMISSO ESPECIAL Nº 09/MES/2020**
PROCESSO Nº 436703/2020.**PARTES:** Secretaria de Estado de Cultura, Esporte e Lazer - CNPJ nº 03.507.415/0026-00 e

2M EVENTOS LTDA - CPF/CNPJ nº 26.660.402/0001-06

OBJETO: A MAJESTADE DO CONGO

ORGÃO	PROJETO	NATUREZA DE DESPESA	FONTE	VALOR
23101	2288	33.60.45	195	R\$ 100.000,00

ORIGEM DO RECURSO: Lei nº 14.017, de 29 de junho de 2020 (Aldir Blanc)**VALOR TOTAL:** R\$ 100.000,00 (CEM MIL REAIS)**DATA DE ASSINATURA:** 23/12/2020**VIGÊNCIA:** 120 (cento e vinte) dias após a assinatura do Termo**ASSINAM:** Alberto Machado, Secretário de Estado de Cultura, Esporte e Lazer; e MONIZE MIRELLA SOUZA MEDEIROS, Proponente(s).**EXTRATO DO TERMO DE COMPROMISSO ESPECIAL Nº 010/MES/2020**
PROCESSO Nº 433618/2020.**PARTES:** Secretaria de Estado de Cultura, Esporte e Lazer - CNPJ nº 03.507.415/0026-00 e

CALM - CENTRO AUDIO VISUAL LUIZ MARCHETTI EIRELI ME - CPF/CNPJ nº 10.204.947/0001-78

OBJETO: CUIABÁ - MARÍLIA BEIRA - MAR

ORGÃO	PROJETO	NATUREZA DE DESPESA	FONTE	VALOR
23101	2288	33.60.45	195	R\$ 100.000,00

ORIGEM DO RECURSO: Lei nº 14.017, de 29 de junho de 2020 (Aldir Blanc)**VALOR TOTAL:** R\$ 100.000,00 (CEM MIL REAIS)**DATA DE ASSINATURA:** 23/12/2020**VIGÊNCIA:** 120 (cento e vinte) dias após a assinatura do Termo**ASSINAM:** Alberto Machado, Secretário de Estado de Cultura, Esporte e Lazer; e LUIZ GERALDO MARCHETTI, Proponente(s).**EXTRATO DO TERMO DE COMPROMISSO ESPECIAL Nº 011/MES/2020**
PROCESSO Nº 434834/2020.**PARTES:** Secretaria de Estado de Cultura, Esporte e Lazer - CNPJ nº 03.507.415/0026-00 e

ESTELA RIBEIRO BARROS GEWEHR E CEREGATTI - CPF/CNPJ nº 024.802.771-94

OBJETO: A FORÇA DA MULHER XAVANTE - UMA HOMENAGEM A CACICA CAROLINA REWAPTU

ORGÃO	PROJETO	NATUREZA DE DESPESA	FONTE	VALOR
23101	2288	33.90.48	195	R\$ 100.000,00

ORIGEM DO RECURSO: Lei nº 14.017, de 29 de junho de 2020 (Aldir Blanc)**VALOR TOTAL:** R\$ 100.000,00 (CEM MIL REAIS)**DATA DE ASSINATURA:** 23/12/2020**VIGÊNCIA:** 120 (cento e vinte) dias após a assinatura do Termo**ASSINAM:** Alberto Machado, Secretário de Estado de Cultura, Esporte e Lazer; e ESTELA RIBEIRO BARROS GEWEHR E CEREGATTI, Proponente(s).**EXTRATO DO TERMO DE COMPROMISSO ESPECIAL Nº 012/MES/2020**
PROCESSO Nº 433947/2020.**PARTES:** Secretaria de Estado de Cultura, Esporte e Lazer - CNPJ nº 03.507.415/0026-00 e

Olga Maria Castrillon Mendes - CPF/CNPJ nº 138.708.821-15

OBJETO: Natalino Ferreira Mendes: um mestre da cultura mato-grossense

ORGÃO	PROJETO	NATUREZA DE DESPESA	FONTE	VALOR
23101	2288	33.90.48	195	R\$ 100.000,00

ORIGEM DO RECURSO: Lei nº 14.017, de 29 de junho de 2020 (Aldir Blanc)**VALOR TOTAL:** R\$ 100.000,00 (CEM MIL REAIS)**DATA DE ASSINATURA:** 23/12/2020**VIGÊNCIA:** 120 (cento e vinte) dias após a assinatura do Termo**ASSINAM:** Alberto Machado, Secretário de Estado de Cultura, Esporte e Lazer; e Olga Maria Castrillon Mendes, Proponente(s).**EXTRATO DO TERMO DE COMPROMISSO ESPECIAL Nº 013/MES/2020**
PROCESSO Nº 435845/2020.**PARTES:** Secretaria de Estado de Cultura, Esporte e Lazer - CNPJ nº 03.507.415/0026-00 e

Tatiana Mendes Horevicht - CPF/CNPJ nº 021.977.509-50

OBJETO: Homenagem à Vera Capilé

ORGÃO	PROJETO	NATUREZA DE DESPESA	FONTE	VALOR
23101	2288	33.90.48	195	R\$ 100.000,00

ORIGEM DO RECURSO: Lei nº 14.017, de 29 de junho de 2020 (Aldir Blanc)**VALOR TOTAL:** R\$ 100.000,00 (CEM MIL REAIS)**DATA DE ASSINATURA:** 23/12/2020**VIGÊNCIA:** 120 (cento e vinte) dias após a assinatura do Termo**ASSINAM:** Alberto Machado, Secretário de Estado de Cultura, Esporte e Lazer; e Tatiana Mendes Horevicht, Proponente(s).**EXTRATO DO TERMO DE COMPROMISSO ESPECIAL Nº 014/MES/2020**
PROCESSO Nº 435950/2020.**PARTES:** Secretaria de Estado de Cultura, Esporte e Lazer - CNPJ nº 03.507.415/0026-00 e

Associação Estadual das Etnias Ciganas de Mato Grosso - CPF/CNPJ nº 36.196.448/0001-70

OBJETO: Diva e as Calins de Mato Grosso: ontem, hoje e amanhã

ORGÃO	PROJETO	NATUREZA DE DESPESA	FONTE	VALOR
23101	2288	33.50.41	195	R\$ 100.000,00

ORIGEM DO RECURSO: Lei nº 14.017, de 29 de junho de 2020 (Aldir Blanc)**VALOR TOTAL:** R\$ 100.000,00 (CEM MIL REAIS)**DATA DE ASSINATURA:** 23/12/2020**VIGÊNCIA:** 120 (cento e vinte) dias após a assinatura do Termo**ASSINAM:** Alberto Machado, Secretário de Estado de Cultura, Esporte e Lazer; e Fernanda Alves Caiado, Proponente(s).**EXTRATO DO TERMO DE COMPROMISSO ESPECIAL Nº 015/MES/2020**
PROCESSO Nº 442797/2020.**PARTES:** Secretaria de Estado de Cultura, Esporte e Lazer - CNPJ nº 03.507.415/0026-00 e

AYLA NARA PICICAROLI DE ARAÚJO SOBREIRA - CPF/CNPJ nº 028.156.811-10

OBJETO: OLHOS DE CALEIDOSCÓPIO

ORGÃO	PROJETO	NATUREZA DE DESPESA	FONTE	VALOR
23101	2288	33.90.48	195	R\$ 100.000,00

ORIGEM DO RECURSO: Lei nº 14.017, de 29 de junho de 2020 (Aldir Blanc)

VALOR TOTAL: R\$ 100.000,00 (CEM MIL REAIS)

DATA DE ASSINATURA: 23/12/2020

VIGÊNCIA: 120 (cento e vinte) dias após a assinatura do Termo

ASSINAM: Alberto Machado, Secretário de Estado de Cultura, Esporte e Lazer; e AYL NARA PICICAROLI DE ARAÚJO SOBREIRA, Proponente(s).

EXTRATO DO TERMO DE COMPROMISSO ESPECIAL Nº 016/MES/2020 PROCESSO Nº 435941/2020.

PARTES: Secretaria de Estado de Cultura, Esporte e Lazer - CNPJ nº 03.507.415/0026-00 e

ANTÃO DIVINO ARBUÉS NERY - CPF/CNPJ nº 141.096.891-04

OBJETO: ROMANCE DE RIO E SERRA

ORGÃO	PROJETO	NATUREZA DE DESPESA	FONTE	VALOR
23101	2288	33.90.48	195	R\$ 100.000,00

ORIGEM DO RECURSO: Lei nº 14.017, de 29 de junho de 2020 (Aldir Blanc)

VALOR TOTAL: R\$ 100.000,00 (CEM MIL REAIS)

DATA DE ASSINATURA: 23/12/2020

VIGÊNCIA: 120 (cento e vinte) dias após a assinatura do Termo

ASSINAM: Alberto Machado, Secretário de Estado de Cultura, Esporte e Lazer; e ANTÃO DIVINO ARBUÉS NERY, Proponente(s).

EXTRATO DO TERMO DE COMPROMISSO ESPECIAL Nº 017/MES/2020 PROCESSO Nº 435932/2020.

PARTES: Secretaria de Estado de Cultura, Esporte e Lazer - CNPJ nº 03.507.415/0026-00 e

JACINTA DOMINGAS DE OLIVEIRA - CPF/CNPJ nº 284.179.501-25

OBJETO: PROFª JACINTA - MOCHEIRA E CANTADEIRA DE SIRIRI

ORGÃO	PROJETO	NATUREZA DE DESPESA	FONTE	VALOR
23101	2288	33.90.48	195	R\$ 100.000,00

ORIGEM DO RECURSO: Lei nº 14.017, de 29 de junho de 2020 (Aldir Blanc)

VALOR TOTAL: R\$ 100.000,00 (CEM MIL REAIS)

DATA DE ASSINATURA: 23/12/2020

VIGÊNCIA: 120 (cento e vinte) dias após a assinatura do Termo

ASSINAM: Alberto Machado, Secretário de Estado de Cultura, Esporte e Lazer; e JACINTA DOMINGAS DE OLIVEIRA, Proponente(s).

EXTRATO DO TERMO DE COMPROMISSO ESPECIAL Nº 018/MES/2020 PROCESSO Nº 442852/2020.

PARTES: Secretaria de Estado de Cultura, Esporte e Lazer - CNPJ nº 03.507.415/0026-00 e

INSTITUTO CULTURAL DE CAPOEIRA ESPORTE E LAZER - ICCEL - CPF/CNPJ nº 34.080.334/0001-34

OBJETO: 3º Encontro 'Araguaia Vive Capoeira', Mestre Ventania 41 anos de capoeira no Araguaia - Documentado

ORGÃO	PROJETO	NATUREZA DE DESPESA	FONTE	VALOR
23101	2288	33.50.41	195	R\$ 100.000,00

ORIGEM DO RECURSO: Lei nº 14.017, de 29 de junho de 2020 (Aldir Blanc)

VALOR TOTAL: R\$ 100.000,00 (CEM MIL REAIS)

DATA DE ASSINATURA: 23/12/2020

VIGÊNCIA: 120 (cento e vinte) dias após a assinatura do Termo

ASSINAM: Alberto Machado, Secretário de Estado de Cultura, Esporte e Lazer; e JOSÉ LAZARO DA SILVA, JULIO CESAR GUEDES DA SILVA, Proponente(s).

EXTRATO DO TERMO DE COMPROMISSO ESPECIAL Nº 019/MES/2020

PROCESSO Nº 443010/2020.

PARTES: Secretaria de Estado de Cultura, Esporte e Lazer - CNPJ nº 03.507.415/0026-00 e

I. Bressan ME - CPF/CNPJ nº 36.400.235/0001-18

OBJETO: Aos Mestres com carinho - PATUCHA Grupo Folcórico

ORGÃO	PROJETO	NATUREZA DE DESPESA	FONTE	VALOR
23101	2288	33.50.41	195	R\$ 100.000,00

ORIGEM DO RECURSO: Lei nº 14.017, de 29 de junho de 2020 (Aldir Blanc)

VALOR TOTAL: R\$ 100.000,00 (CEM MIL REAIS)

DATA DE ASSINATURA: 23/12/2020

VIGÊNCIA: 120 (cento e vinte) dias após a assinatura do Termo

ASSINAM: Alberto Machado, Secretário de Estado de Cultura, Esporte e Lazer; e IDINEIA BRESSAN, Proponente(s).

EXTRATO DO TERMO DE COMPROMISSO ESPECIAL Nº 020/MES/2020 PROCESSO Nº 435916/2020.

PARTES: Secretaria de Estado de Cultura, Esporte e Lazer - CNPJ nº 03.507.415/0026-00 e

Casa de Cultura Silva Freire - CPF/CNPJ nº 12.396.084/0001-03

OBJETO: Silva Freire em "Ossatura da Cuiabania"

ORGÃO	PROJETO	NATUREZA DE DESPESA	FONTE	VALOR
23101	2288	33.50.41	195	R\$ 100.000,00

ORIGEM DO RECURSO: Lei nº 14.017, de 29 de junho de 2020 (Aldir Blanc)

VALOR TOTAL: R\$ 100.000,00 (CEM MIL REAIS)

DATA DE ASSINATURA: 23/12/2020

VIGÊNCIA: 120 (cento e vinte) dias após a assinatura do Termo

ASSINAM: Alberto Machado, Secretário de Estado de Cultura, Esporte e Lazer; e LARISSA SILVA FREIRE SPINELLI, Proponente(s).

EXTRATO DO TERMO DE COMPROMISSO ESPECIAL Nº 021/MES/2020 PROCESSO Nº 435889/2020.

PARTES: Secretaria de Estado de Cultura, Esporte e Lazer - CNPJ nº 03.507.415/0026-00 e

ONG AUTO ESTIMA - CPF/CNPJ nº 13.589.138/0001-10

OBJETO: O CIRCO CHEGOU

ORGÃO	PROJETO	NATUREZA DE DESPESA	FONTE	VALOR
23101	2288	33.50.41	195	R\$ 100.000,00

ORIGEM DO RECURSO: Lei nº 14.017, de 29 de junho de 2020 (Aldir Blanc)

VALOR TOTAL: R\$ 100.000,00 (CEM MIL REAIS)

DATA DE ASSINATURA: 23/12/2020

VIGÊNCIA: 120 (cento e vinte) dias após a assinatura do Termo

ASSINAM: Alberto Machado, Secretário de Estado de Cultura, Esporte e Lazer; e Cicera Pereira Pinheiro, JOSEMAIRE PINHEIRO, Proponente(s).

EXTRATO DO TERMO DE COMPROMISSO ESPECIAL Nº 022/MES/2020 PROCESSO Nº 442766/2020.

PARTES: Secretaria de Estado de Cultura, Esporte e Lazer - CNPJ nº 03.507.415/0026-00 e

Amilton Martins da Silva - CPF/CNPJ nº 275.135.641-91

OBJETO: Mestre das Artes: Nilson Pimenta

ORGÃO	PROJETO	NATUREZA DE DESPESA	FONTE	VALOR
23101	2288	33.90.48	195	R\$ 100.000,00

ORIGEM DO RECURSO: Lei nº 14.017, de 29 de junho de 2020 (Aldir Blanc)

VALOR TOTAL: R\$ 100.000,00 (CEM MIL REAIS)

DATA DE ASSINATURA: 23/12/2020

VIGÊNCIA: 120 (cento e vinte) dias após a assinatura do Termo

ASSINAM: Alberto Machado, Secretário de Estado de Cultura, Esporte e Lazer; e Amilton Martins da Silva, Proponente(s).

EXTRATO DO TERMO DE COMPROMISSO ESPECIAL Nº 023/MES/2020 PROCESSO Nº 435374/2020.

PARTES: Secretaria de Estado de Cultura, Esporte e Lazer - CNPJ nº

03.507.415/0026-00 e

Diego Baraldi de Lima - CPF/CNPJ nº 901.953.451-34

OBJETO: ANÍBAL ALENCASTRO: MEMÓRIAS DA PROJEÇÃO CINEMATOGRÁFICA E DAS ANTIGAS SALAS DE CINEMA DE CUIABÁ

ORGÃO	PROJETO	NATUREZA DE DESPESA	FONTE	VALOR
23101	2288	33.90.48	195	R\$ 100.000,00

ORIGEM DO RECURSO: Lei nº 14.017, de 29 de junho de 2020 (Aldir Blanc)**VALOR TOTAL:** R\$ 100.000,00 (CEM MIL REAIS)**DATA DE ASSINATURA:** 23/12/2020**VIGÊNCIA:** 120 (cento e vinte) dias após a assinatura do Termo**ASSINAM:** Alberto Machado, Secretário de Estado de Cultura, Esporte e Lazer; e Diego Baraldi de Lima, Proponente(s).**EXTRATO DO TERMO DE COMPROMISSO ESPECIAL Nº 024/MES/2020 PROCESSO Nº 435381/2020.****PARTES:** Secretaria de Estado de Cultura, Esporte e Lazer - CNPJ nº 03.507.415/0026-00 e

Marcelo de Oliveira Amaro Silva - CPF/CNPJ nº 503.437.001-82

OBJETO: CELA VIE - A ARTE TRANSFORMANDO VIDAS

ORGÃO	PROJETO	NATUREZA DE DESPESA	FONTE	VALOR
23101	2288	33.90.48	195	R\$ 100.000,00

ORIGEM DO RECURSO: Lei nº 14.017, de 29 de junho de 2020 (Aldir Blanc)**VALOR TOTAL:** R\$ 100.000,00 (CEM MIL REAIS)**DATA DE ASSINATURA:** 23/12/2020**VIGÊNCIA:** 120 (cento e vinte) dias após a assinatura do Termo**ASSINAM:** Alberto Machado, Secretário de Estado de Cultura, Esporte e Lazer; e Marcelo de Oliveira Amaro Silva, Proponente(s).**EXTRATO DO TERMO DE COMPROMISSO ESPECIAL Nº 025/MES/2020 PROCESSO Nº 439558/2020.****PARTES:** Secretaria de Estado de Cultura, Esporte e Lazer - CNPJ nº 03.507.415/0026-00 e

RODRIGO ALESSANDRO VARGAS - CPF/CNPJ nº 805.210.701-63

OBJETO: O PROPÓSITO DE ALINE

ORGÃO	PROJETO	NATUREZA DE DESPESA	FONTE	VALOR
23101	2288	33.90.48	195	R\$ 100.000,00

ORIGEM DO RECURSO: Lei nº 14.017, de 29 de junho de 2020 (Aldir Blanc)**VALOR TOTAL:** R\$ 100.000,00 (CEM MIL REAIS)**DATA DE ASSINATURA:** 23/12/2020**VIGÊNCIA:** 120 (cento e vinte) dias após a assinatura do Termo**ASSINAM:** Alberto Machado, Secretário de Estado de Cultura, Esporte e Lazer; e RODRIGO ALESSANDRO VARGAS, Proponente(s).**EXTRATO DO TERMO DE COMPROMISSO ESPECIAL Nº 026/MES/2020 PROCESSO Nº 439555/2020.****PARTES:** Secretaria de Estado de Cultura, Esporte e Lazer - CNPJ nº 03.507.415/0026-00 e

M T OKAMURA SERVICOS - CPF/CNPJ nº 37.511.318/0001-47

OBJETO: Dona Domingas, a história, a voz e os gestos da mestra do Siriri

ORGÃO	PROJETO	NATUREZA DE DESPESA	FONTE	VALOR
23101	2288	33.60.45	195	R\$ 100.000,00

ORIGEM DO RECURSO: Lei nº 14.017, de 29 de junho de 2020 (Aldir Blanc)**VALOR TOTAL:** R\$ 100.000,00 (CEM MIL REAIS)**DATA DE ASSINATURA:** 23/12/2020**VIGÊNCIA:** 120 (cento e vinte) dias após a assinatura do Termo**ASSINAM:** Alberto Machado, Secretário de Estado de Cultura, Esporte e Lazer; e MARCELO TADASHI OKAMURA, Proponente(s).**EXTRATO DO TERMO DE COMPROMISSO ESPECIAL Nº 027/MES/2020 PROCESSO Nº 442816/2020.****PARTES:** Secretaria de Estado de Cultura, Esporte e Lazer - CNPJ nº 03.507.415/0026-00 e

LAERCIO SANTOS MIRANDA - CPF/CNPJ nº 659.464.218-91

OBJETO: O VOO DE REGINA PENA

ORGÃO	PROJETO	NATUREZA DE DESPESA	FONTE	VALOR
23101	2288	33.90.48	195	R\$ 100.000,00

ORIGEM DO RECURSO: Lei nº 14.017, de 29 de junho de 2020 (Aldir Blanc)**VALOR TOTAL:** R\$ 100.000,00 (CEM MIL REAIS)**DATA DE ASSINATURA:** 23/12/2020**VIGÊNCIA:** 120 (cento e vinte) dias após a assinatura do Termo**ASSINAM:** Alberto Machado, Secretário de Estado de Cultura, Esporte e Lazer; e LAERCIO SANTOS MIRANDA, Proponente(s).**EXTRATO DO TERMO DE COMPROMISSO ESPECIAL Nº 028/MES/2020 PROCESSO Nº 439545/2020.****PARTES:** Secretaria de Estado de Cultura, Esporte e Lazer - CNPJ nº 03.507.415/0026-00 e

Raniel Nogueira Carvalho - CPF/CNPJ nº 944.395.591-15

OBJETO: O Guerreiro Sem Arma: Nelson Rikbaktsa

ORGÃO	PROJETO	NATUREZA DE DESPESA	FONTE	VALOR
23101	2288	33.90.48	195	R\$ 100.000,00

ORIGEM DO RECURSO: Lei nº 14.017, de 29 de junho de 2020 (Aldir Blanc)**VALOR TOTAL:** R\$ 100.000,00 (CEM MIL REAIS)**DATA DE ASSINATURA:** 23/12/2020**VIGÊNCIA:** 120 (cento e vinte) dias após a assinatura do Termo**ASSINAM:** Alberto Machado, Secretário de Estado de Cultura, Esporte e Lazer; e Raniel Nogueira Carvalho, Proponente(s).**EXTRATO DO TERMO DE COMPROMISSO ESPECIAL Nº 029/MES/2020 PROCESSO Nº 439541/2020.****PARTES:** Secretaria de Estado de Cultura, Esporte e Lazer - CNPJ nº 03.507.415/0026-00 e

ASSOCIAÇÃO DOS ARTISTAS, COMPOSITORES, MÚSICOS E PRODUTORES (ACMP) - CPF/CNPJ nº 19.412.673/0001-87

OBJETO: A DANÇA DO GUERREIRO! Mestre Ray Kinte e seu amor pela capoeira.

ORGÃO	PROJETO	NATUREZA DE DESPESA	FONTE	VALOR
23101	2288	33.50.41	195	R\$ 100.000,00

ORIGEM DO RECURSO: Lei nº 14.017, de 29 de junho de 2020 (Aldir Blanc)**VALOR TOTAL:** R\$ 100.000,00 (CEM MIL REAIS)**DATA DE ASSINATURA:** 23/12/2020**VIGÊNCIA:** 120 (cento e vinte) dias após a assinatura do Termo**ASSINAM:** Alberto Machado, Secretário de Estado de Cultura, Esporte e Lazer; e SEFORA APARECIDA ANHÃO, ALCEMAR SANTOS MATOS, Proponente(s).**EXTRATO DO TERMO DE COMPROMISSO ESPECIAL Nº 030/MES/2020 PROCESSO Nº 440034/2020.****PARTES:** Secretaria de Estado de Cultura, Esporte e Lazer - CNPJ nº 03.507.415/0026-00 e

REGINA CÉLIA MORAES MASLEM - CPF/CNPJ nº 406.067.241-68

OBJETO: "Marlene Trouva: Cor da Arte no Cerrado"

ORGÃO	PROJETO	NATUREZA DE DESPESA	FONTE	VALOR
23101	2288	33.90.48	195	R\$ 100.000,00

ORIGEM DO RECURSO: Lei nº 14.017, de 29 de junho de 2020 (Aldir Blanc)**VALOR TOTAL:** R\$ 100.000,00 (CEM MIL REAIS)**DATA DE ASSINATURA:** 23/12/2020**VIGÊNCIA:** 120 (cento e vinte) dias após a assinatura do Termo**ASSINAM:** Alberto Machado, Secretário de Estado de Cultura, Esporte e Lazer; e REGINA CÉLIA MORAES MASLEM, Proponente(s).**EXTRATO DO TERMO DE COMPROMISSO ESPECIAL Nº 031/MES/2020 PROCESSO Nº 439507/2020.****PARTES:** Secretaria de Estado de Cultura, Esporte e Lazer - CNPJ nº

03.507.415/0026-00 e
Grupo Folclórico Cururu Siriri e Reza Cantada do Pantanal de Poconé MT -
CPF/CNPJ nº 18.491.314/0001-08
OBJETO: Dito Pinto

ORGÃO	PROJETO	NATUREZA DE DESPESA	FONTE	VALOR
23101	2288	33.50.41	195	R\$ 100.000,00

ORIGEM DO RECURSO: Lei nº 14.017, de 29 de junho de 2020 (Aldir Blanc)

VALOR TOTAL: R\$ 100.000,00 (CEM MIL REAIS)

DATA DE ASSINATURA: 23/12/2020

VIGÊNCIA: 120 (cento e vinte) dias após a assinatura do Termo

ASSINAM: Alberto Machado, Secretário de Estado de Cultura, Esporte e Lazer; e BENEDITO PINTO DE MORAES, SALVADOR CONCEICAO ALVES DE ARRUDA, Proponente(s).

EXTRATO DO TERMO DE COMPROMISSO ESPECIAL Nº 032/MES/2020 PROCESSO Nº 439499/2020.

PARTES: Secretaria de Estado de Cultura, Esporte e Lazer - CNPJ nº 03.507.415/0026-00 e

Raphael Gustavo Coiado - **CPF/CNPJ nº 926.131.011-72**

OBJETO: Viola Dy Anjos - Professor Abel dos Santos Anjos e a Viola-de-Cocho pelo mundo

ORGÃO	PROJETO	NATUREZA DE DESPESA	FONTE	VALOR
23101	2288	33.90.48	195	R\$ 100.000,00

ORIGEM DO RECURSO: Lei nº 14.017, de 29 de junho de 2020 (Aldir Blanc)

VALOR TOTAL: R\$ 100.000,00 (CEM MIL REAIS)

DATA DE ASSINATURA: 23/12/2020

VIGÊNCIA: 120 (cento e vinte) dias após a assinatura do Termo

ASSINAM: Alberto Machado, Secretário de Estado de Cultura, Esporte e Lazer; e Raphael Gustavo Coiado, Proponente(s).

EXTRATO DO TERMO DE COMPROMISSO ESPECIAL Nº 033/MES/2020 PROCESSO Nº 439951/2020.

PARTES: Secretaria de Estado de Cultura, Esporte e Lazer - CNPJ nº 03.507.415/0026-00 e

Luzimar moreira Miguel - **CPF/CNPJ nº 241.771.992-49**

OBJETO: Mestre 3º Geração - LUZIMAR Miguel

ORGÃO	PROJETO	NATUREZA DE DESPESA	FONTE	VALOR
23101	2288	33.90.48	195	R\$ 100.000,00

ORIGEM DO RECURSO: Lei nº 14.017, de 29 de junho de 2020 (Aldir Blanc)

VALOR TOTAL: R\$ 100.000,00 (CEM MIL REAIS)

DATA DE ASSINATURA: 23/12/2020

VIGÊNCIA: 120 (cento e vinte) dias após a assinatura do Termo

ASSINAM: Alberto Machado, Secretário de Estado de Cultura, Esporte e Lazer; e Luzimar moreira Miguel, Proponente(s).

EXTRATO DO TERMO DE COMPROMISSO ESPECIAL Nº 034/MES/2020 PROCESSO Nº 440554/2020.

PARTES: Secretaria de Estado de Cultura, Esporte e Lazer - CNPJ nº 03.507.415/0026-00 e

Sizenando do Carmo Santos - **CPF/CNPJ nº 503.466.101-25**

OBJETO: MESTRE NEZINHO - QUILOMBO DE MATA CAVALO DE CIMA

ORGÃO	PROJETO	NATUREZA DE DESPESA	FONTE	VALOR
23101	2288	33.90.48	195	R\$ 100.000,00

ORIGEM DO RECURSO: Lei nº 14.017, de 29 de junho de 2020 (Aldir Blanc)

VALOR TOTAL: R\$ 100.000,00 (CEM MIL REAIS)

DATA DE ASSINATURA: 23/12/2020

VIGÊNCIA: 120 (cento e vinte) dias após a assinatura do Termo

ASSINAM: Alberto Machado, Secretário de Estado de Cultura, Esporte e Lazer; e Sizenando do Carmo Santos, Proponente(s).

EXTRATO DO TERMO DE COMPROMISSO ESPECIAL Nº 035/MES/2020 PROCESSO Nº 439962/2020.

PARTES: Secretaria de Estado de Cultura, Esporte e Lazer - CNPJ nº 03.507.415/0026-00 e

CIRANDA - **CPF/CNPJ nº 32.599.610/0001-40**

OBJETO: JOÃO LUIZ DO COUTO E OS NARRADORES DO ARAGUAIA

ORGÃO	PROJETO	NATUREZA DE DESPESA	FONTE	VALOR
23101	2288	33.50.41	195	R\$ 100.000,00

ORIGEM DO RECURSO: Lei nº 14.017, de 29 de junho de 2020 (Aldir Blanc)

VALOR TOTAL: R\$ 100.000,00 (CEM MIL REAIS)

DATA DE ASSINATURA: 23/12/2020

VIGÊNCIA: 120 (cento e vinte) dias após a assinatura do Termo

ASSINAM: Alberto Machado, Secretário de Estado de Cultura, Esporte e Lazer; e JULIANE MACIEL COELHO, Proponente(s).

EXTRATO DO TERMO DE COMPROMISSO ESPECIAL Nº 036/MES/2020 PROCESSO Nº 442869/2020.

PARTES: Secretaria de Estado de Cultura, Esporte e Lazer - CNPJ nº 03.507.415/0026-00 e

INSTITUTO HOMEM BRASILEIRO - **CPF/CNPJ nº 07.382.139/0001-96**

OBJETO: No Ritmo da Viola-de-Cocho: entre a Chapada e a Serra do Amolar, nas Águas do Pantanal

ORGÃO	PROJETO	NATUREZA DE DESPESA	FONTE	VALOR
23101	2288	33.50.41	195	R\$ 100.000,00

ORIGEM DO RECURSO: Lei nº 14.017, de 29 de junho de 2020 (Aldir Blanc)

VALOR TOTAL: R\$ 100.000,00 (CEM MIL REAIS)

DATA DE ASSINATURA: 23/12/2020

VIGÊNCIA: 120 (cento e vinte) dias após a assinatura do Termo

ASSINAM: Alberto Machado, Secretário de Estado de Cultura, Esporte e Lazer; e Gabriele Viegá Garcia, Proponente(s).

EXTRATO DO TERMO DE COMPROMISSO ESPECIAL Nº 037/MES/2020 PROCESSO Nº 442865/2020.

PARTES: Secretaria de Estado de Cultura, Esporte e Lazer - CNPJ nº 03.507.415/0026-00 e

Maria de Fatima Mendes Santos - **CPF/CNPJ nº 699.758.927-87**

OBJETO: REDEIRAS - TECENDO CULTURA COM ARTE E TRADIÇÃO

ORGÃO	PROJETO	NATUREZA DE DESPESA	FONTE	VALOR
23101	2288	33.90.48	195	R\$ 100.000,00

ORIGEM DO RECURSO: Lei nº 14.017, de 29 de junho de 2020 (Aldir Blanc)

VALOR TOTAL: R\$ 100.000,00 (CEM MIL REAIS)

DATA DE ASSINATURA: 23/12/2020

VIGÊNCIA: 120 (cento e vinte) dias após a assinatura do Termo

ASSINAM: Alberto Machado, Secretário de Estado de Cultura, Esporte e Lazer; e Maria de Fatima Mendes Santos, Proponente(s).

EXTRATO DO TERMO DE COMPROMISSO ESPECIAL Nº 038/MES/2020 PROCESSO Nº 440496/2020.

PARTES: Secretaria de Estado de Cultura, Esporte e Lazer - CNPJ nº 03.507.415/0026-00 e

Instituto Ciranda - Música e Cidadania - **CPF/CNPJ nº 05.527.180/0001-88**

OBJETO: O Coreto de Mestre Albertino

ORGÃO	PROJETO	NATUREZA DE DESPESA	FONTE	VALOR
23101	2288	33.50.41	195	R\$ 100.000,00

ORIGEM DO RECURSO: Lei nº 14.017, de 29 de junho de 2020 (Aldir Blanc)

VALOR TOTAL: R\$ 100.000,00 (CEM MIL REAIS)

DATA DE ASSINATURA: 23/12/2020

VIGÊNCIA: 120 (cento e vinte) dias após a assinatura do Termo

ASSINAM: Alberto Machado, Secretário de Estado de Cultura, Esporte e Lazer; e MURILO ALVES PEREIRA, ELISANGELA PASSOS DE ANDRADE, Proponente(s).

EXTRATO DO TERMO DE COMPROMISSO ESPECIAL Nº 039/MES/2020 PROCESSO Nº 440566/2020.

PARTES: Secretaria de Estado de Cultura, Esporte e Lazer - CNPJ nº 03.507.415/0026-00 e
LEONARDO MENDES SANT'ANA - CPF/CNPJ nº 932.526.091-34
OBJETO: "Irmãos Calhao e a Identidade Cuiabana"

ORGÃO	PROJETO	NATUREZA DE DESPESA	FONTE	VALOR
23101	2288	33.90.48	195	R\$ 100.000,00

ORIGEM DO RECURSO: Lei nº 14.017, de 29 de junho de 2020 (Aldir Blanc)

VALOR TOTAL: R\$ 100.000,00 (CEM MIL REAIS)

DATA DE ASSINATURA: 23/12/2020

VIGÊNCIA: 120 (cento e vinte) dias após a assinatura do Termo

ASSINAM: Alberto Machado, Secretário de Estado de Cultura, Esporte e Lazer; e LEONARDO MENDES SANT'ANA, Proponente(s).

EXTRATO DO TERMO DE COMPROMISSO ESPECIAL Nº 040/MES/2020
PROCESSO Nº 442861/2020.

PARTES: Secretaria de Estado de Cultura, Esporte e Lazer - CNPJ nº 03.507.415/0026-00 e

Priscila da Silva Hungaro - CPF/CNPJ nº 061.340.131-02

OBJETO: SARAH JANE VENANCIO, uma referência na história da dança de Mato Grosso

ORGÃO	PROJETO	NATUREZA DE DESPESA	FONTE	VALOR
23101	2288	33.90.48	195	R\$ 100.000,00

ORIGEM DO RECURSO: Lei nº 14.017, de 29 de junho de 2020 (Aldir Blanc)

VALOR TOTAL: R\$ 100.000,00 (CEM MIL REAIS)

DATA DE ASSINATURA: 23/12/2020

VIGÊNCIA: 120 (cento e vinte) dias após a assinatura do Termo

ASSINAM: Alberto Machado, Secretário de Estado de Cultura, Esporte e Lazer; e Priscila da Silva Hungaro, Proponente(s).

EXTRATO DO TERMO DE COMPROMISSO ESPECIAL Nº 041/MES/2020
PROCESSO Nº 440015/2020.

PARTES: Secretaria de Estado de Cultura, Esporte e Lazer - CNPJ nº 03.507.415/0026-00 e

Lidiane Freitas de Barros - CPF/CNPJ nº 699.648.821-49

OBJETO: Sua realeza, Chico Gil!

ORGÃO	PROJETO	NATUREZA DE DESPESA	FONTE	VALOR
23101	2288	33.90.48	195	R\$ 100.000,00

ORIGEM DO RECURSO: Lei nº 14.017, de 29 de junho de 2020 (Aldir Blanc)

VALOR TOTAL: R\$ 100.000,00 (CEM MIL REAIS)

DATA DE ASSINATURA: 23/12/2020

VIGÊNCIA: 120 (cento e vinte) dias após a assinatura do Termo

ASSINAM: Alberto Machado, Secretário de Estado de Cultura, Esporte e Lazer; e Lidiane Freitas de Barros, Proponente(s).

EXTRATO DO TERMO DE COMPROMISSO ESPECIAL Nº 042/MES/2020
PROCESSO Nº 439937/2020.

PARTES: Secretaria de Estado de Cultura, Esporte e Lazer - CNPJ nº 03.507.415/0026-00 e

Jackeline Maria da Silva - CPF/CNPJ nº 708.729.451-20

OBJETO: Farinha, festas e memórias

ORGÃO	PROJETO	NATUREZA DE DESPESA	FONTE	VALOR
23101	2288	33.90.48	195	R\$ 100.000,00

ORIGEM DO RECURSO: Lei nº 14.017, de 29 de junho de 2020 (Aldir Blanc)

VALOR TOTAL: R\$ 100.000,00 (CEM MIL REAIS)

DATA DE ASSINATURA: 23/12/2020

VIGÊNCIA: 120 (cento e vinte) dias após a assinatura do Termo

ASSINAM: Alberto Machado, Secretário de Estado de Cultura, Esporte e Lazer; e Jackeline Maria da Silva, Proponente(s).

EXTRATO DO TERMO DE COMPROMISSO ESPECIAL Nº 043/MES/2020
PROCESSO Nº 439957/2020.

PARTES: Secretaria de Estado de Cultura, Esporte e Lazer - CNPJ nº

03.507.415/0026-00 e

DALVA MARIA DE BARROS - CPF/CNPJ nº 078.809.011-91

OBJETO: SEMPRE DALVA

ORGÃO	PROJETO	NATUREZA DE DESPESA	FONTE	VALOR
23101	2288	33.90.48	195	R\$ 100.000,00

ORIGEM DO RECURSO: Lei nº 14.017, de 29 de junho de 2020 (Aldir Blanc)

VALOR TOTAL: R\$ 100.000,00 (CEM MIL REAIS)

DATA DE ASSINATURA: 23/12/2020

VIGÊNCIA: 120 (cento e vinte) dias após a assinatura do Termo

ASSINAM: Alberto Machado, Secretário de Estado de Cultura, Esporte e Lazer; e DALVA MARIA DE BARROS, Proponente(s).

EXTRATO DO TERMO DE COMPROMISSO ESPECIAL Nº 044/MES/2020
PROCESSO Nº 439991/2020.

PARTES: Secretaria de Estado de Cultura, Esporte e Lazer - CNPJ nº 03.507.415/0026-00 e

RAMON FERNANDO CARLINI - CPF/CNPJ nº 115.686.538-75

OBJETO: CUIABARATOTAL

ORGÃO	PROJETO	NATUREZA DE DESPESA	FONTE	VALOR
23101	2288	33.90.48	195	R\$ 100.000,00

ORIGEM DO RECURSO: Lei nº 14.017, de 29 de junho de 2020 (Aldir Blanc)

VALOR TOTAL: R\$ 100.000,00 (CEM MIL REAIS)

DATA DE ASSINATURA: 23/12/2020

VIGÊNCIA: 120 (cento e vinte) dias após a assinatura do Termo

ASSINAM: Alberto Machado, Secretário de Estado de Cultura, Esporte e Lazer; e RAMON FERNANDO CARLINI, Proponente(s).

EXTRATO DO TERMO DE COMPROMISSO ESPECIAL Nº 045/MES/2020
PROCESSO Nº 439984/2020.

PARTES: Secretaria de Estado de Cultura, Esporte e Lazer - CNPJ nº 03.507.415/0026-00 e

Aline de Figueiredo Espindola - CPF/CNPJ nº 103.141.301-44

OBJETO: Livro - O Baú Iconográfico de João Sebastião

ORGÃO	PROJETO	NATUREZA DE DESPESA	FONTE	VALOR
23101	2288	33.90.48	195	R\$ 100.000,00

ORIGEM DO RECURSO: Lei nº 14.017, de 29 de junho de 2020 (Aldir Blanc)

VALOR TOTAL: R\$ 100.000,00 (CEM MIL REAIS)

DATA DE ASSINATURA: 23/12/2020

VIGÊNCIA: 120 (cento e vinte) dias após a assinatura do Termo

ASSINAM: Alberto Machado, Secretário de Estado de Cultura, Esporte e Lazer; e Aline de Figueiredo Espindola, Proponente(s).

EXTRATO DO TERMO DE COMPROMISSO ESPECIAL Nº 046/MES/2020
PROCESSO Nº 440585/2020.

PARTES: Secretaria de Estado de Cultura, Esporte e Lazer - CNPJ nº 03.507.415/0026-00 e

ISABELA CASSIMIRO DOS SANTOS 06883612181 - CPF/CNPJ nº 30.891.779/0001-43

OBJETO: Ao Mestre com Carinho

ORGÃO	PROJETO	NATUREZA DE DESPESA	FONTE	VALOR
23101	2288	33.60.45	195	R\$ 100.000,00

ORIGEM DO RECURSO: Lei nº 14.017, de 29 de junho de 2020 (Aldir Blanc)

VALOR TOTAL: R\$ 100.000,00 (CEM MIL REAIS)

DATA DE ASSINATURA: 23/12/2020

VIGÊNCIA: 120 (cento e vinte) dias após a assinatura do Termo

ASSINAM: Alberto Machado, Secretário de Estado de Cultura, Esporte e Lazer; e ISABELA CASSIMIRO DOS SANTOS, Proponente(s).

EXTRATO DO TERMO DE COMPROMISSO ESPECIAL Nº 047/MES/2020
PROCESSO Nº 441038/2020.

PARTES: Secretaria de Estado de Cultura, Esporte e Lazer - CNPJ nº 03.507.415/0026-00 e

ADIA RODRIGUES BORGES - CPF/CNPJ nº 513.520.441-53

OBJETO: Tributo Adir Sodré

ORGÃO	PROJETO	NATUREZA DE DESPESA	FONTE	VALOR
23101	2288	33.90.48	195	R\$ 100.000,00

ORIGEM DO RECURSO: Lei nº 14.017, de 29 de junho de 2020 (Aldir Blanc)**VALOR TOTAL:** R\$ 100.000,00 (CEM MIL REAIS)**DATA DE ASSINATURA:** 23/12/2020**VIGÊNCIA:** 120 (cento e vinte) dias após a assinatura do Termo**ASSINAM:** Alberto Machado, Secretário de Estado de Cultura, Esporte e Lazer; e ADIA RODRIGUES BORGES, Proponente(s).**EXTRATO DO TERMO DE COMPROMISSO ESPECIAL Nº 048/MES/2020 PROCESSO Nº 441045/2020.****PARTES:** Secretaria de Estado de Cultura, Esporte e Lazer - CNPJ nº 03.507.415/0026-00 e

Maria Teresa Carrion Carracedo - CPF/CNPJ nº 328.028.031-15

OBJETO: Conexão Tereza Albues (Mato Grosso • Rio de Janeiro • São Francisco • Nova York)

ORGÃO	PROJETO	NATUREZA DE DESPESA	FONTE	VALOR
23101	2288	33.90.48	195	R\$ 100.000,00

ORIGEM DO RECURSO: Lei nº 14.017, de 29 de junho de 2020 (Aldir Blanc)**VALOR TOTAL:** R\$ 100.000,00 (CEM MIL REAIS)**DATA DE ASSINATURA:** 23/12/2020**VIGÊNCIA:** 120 (cento e vinte) dias após a assinatura do Termo**ASSINAM:** Alberto Machado, Secretário de Estado de Cultura, Esporte e Lazer; e Maria Teresa Carrion Carracedo, Proponente(s).**EXTRATO DO TERMO DE COMPROMISSO ESPECIAL Nº 049/MES/2020 PROCESSO Nº 441032/2020.****PARTES:** Secretaria de Estado de Cultura, Esporte e Lazer - CNPJ nº 03.507.415/0026-00 e

Eleanor Cristina Ferreira - CPF/CNPJ nº 742.958.709-78

OBJETO: JOÃO CARLOS VICENTE FERREIRA

ORGÃO	PROJETO	NATUREZA DE DESPESA	FONTE	VALOR
23101	2288	33.90.48	195	R\$ 100.000,00

ORIGEM DO RECURSO: Lei nº 14.017, de 29 de junho de 2020 (Aldir Blanc)**VALOR TOTAL:** R\$ 100.000,00 (CEM MIL REAIS)**DATA DE ASSINATURA:** 23/12/2020**VIGÊNCIA:** 120 (cento e vinte) dias após a assinatura do Termo**ASSINAM:** Alberto Machado, Secretário de Estado de Cultura, Esporte e Lazer; e Eleanor Cristina Ferreira, Proponente(s).**EXTRATO DO TERMO DE COMPROMISSO ESPECIAL Nº 050/MES/2020 PROCESSO Nº 441027/2020.****PARTES:** Secretaria de Estado de Cultura, Esporte e Lazer - CNPJ nº 03.507.415/0026-00 e

Ronaldo Adriano Freitas Lima - CPF/CNPJ nº 616.760.551-34

OBJETO: Agostinho Bizinoto

ORGÃO	PROJETO	NATUREZA DE DESPESA	FONTE	VALOR
23101	2288	33.90.48	195	R\$ 100.000,00

ORIGEM DO RECURSO: Lei nº 14.017, de 29 de junho de 2020 (Aldir Blanc)**VALOR TOTAL:** R\$ 100.000,00 (CEM MIL REAIS)**DATA DE ASSINATURA:** 23/12/2020**VIGÊNCIA:** 120 (cento e vinte) dias após a assinatura do Termo**ASSINAM:** Alberto Machado, Secretário de Estado de Cultura, Esporte e Lazer; e Ronaldo Adriano Freitas Lima, Proponente(s).**EXTRATO DO TERMO DE COMPROMISSO ESPECIAL Nº 051/MES/2020 PROCESSO Nº 441131/2020.****PARTES:** Secretaria de Estado de Cultura, Esporte e Lazer - CNPJ nº 03.507.415/0026-00 e

Ézero Martins de Souza - CPF/CNPJ nº 039.465.631-80

OBJETO: O Encontro

ORGÃO	PROJETO	NATUREZA DE DESPESA	FONTE	VALOR
23101	2288	33.90.48	195	R\$ 100.000,00

ORIGEM DO RECURSO: Lei nº 14.017, de 29 de junho de 2020 (Aldir Blanc)**VALOR TOTAL:** R\$ 100.000,00 (CEM MIL REAIS)**DATA DE ASSINATURA:** 23/12/2020**VIGÊNCIA:** 120 (cento e vinte) dias após a assinatura do Termo**ASSINAM:** Alberto Machado, Secretário de Estado de Cultura, Esporte e Lazer; e Ézero Martins de Souza, Proponente(s).**EXTRATO DO TERMO DE COMPROMISSO ESPECIAL Nº 052/MES/2020 PROCESSO Nº 441489/2020.****PARTES:** Secretaria de Estado de Cultura, Esporte e Lazer - CNPJ nº 03.507.415/0026-00 e

JOÃO CARLOS VICENTE FERREIRA - CPF/CNPJ nº 207.627.209-72

OBJETO: PESCUMA

ORGÃO	PROJETO	NATUREZA DE DESPESA	FONTE	VALOR
23101	2288	33.90.48	195	R\$ 100.000,00

ORIGEM DO RECURSO: Lei nº 14.017, de 29 de junho de 2020 (Aldir Blanc)**VALOR TOTAL:** R\$ 100.000,00 (CEM MIL REAIS)**DATA DE ASSINATURA:** 23/12/2020**VIGÊNCIA:** 120 (cento e vinte) dias após a assinatura do Termo**ASSINAM:** Alberto Machado, Secretário de Estado de Cultura, Esporte e Lazer; e JOÃO CARLOS VICENTE FERREIRA, Proponente(s).**EXTRATO DO TERMO DE COMPROMISSO ESPECIAL Nº 053/MES/2020 PROCESSO Nº 441860/2020.****PARTES:** Secretaria de Estado de Cultura, Esporte e Lazer - CNPJ nº 03.507.415/0026-00 e

Ruiblans Outo Matos - CPF/CNPJ nº 378.040.061-87

OBJETO: Sitó Vive...Mestre Maior da arte Naif em Mato Grosso

ORGÃO	PROJETO	NATUREZA DE DESPESA	FONTE	VALOR
23101	2288	33.90.48	195	R\$ 100.000,00

ORIGEM DO RECURSO: Lei nº 14.017, de 29 de junho de 2020 (Aldir Blanc)**VALOR TOTAL:** R\$ 100.000,00 (CEM MIL REAIS)**DATA DE ASSINATURA:** 23/12/2020**VIGÊNCIA:** 120 (cento e vinte) dias após a assinatura do Termo**ASSINAM:** Alberto Machado, Secretário de Estado de Cultura, Esporte e Lazer; e Ruiblans Outo Matos, Proponente(s).**EXTRATO DO TERMO DE COMPROMISSO ESPECIAL Nº 054/MES/2020 PROCESSO Nº 441851/2020.****PARTES:** Secretaria de Estado de Cultura, Esporte e Lazer - CNPJ nº 03.507.415/0026-00 e

Kassia Rodrigues Barros - CPF/CNPJ nº 009.715.221-89

OBJETO: A cultura nasce aqui

ORGÃO	PROJETO	NATUREZA DE DESPESA	FONTE	VALOR
23101	2288	33.90.48	195	R\$ 100.000,00

ORIGEM DO RECURSO: Lei nº 14.017, de 29 de junho de 2020 (Aldir Blanc)**VALOR TOTAL:** R\$ 100.000,00 (CEM MIL REAIS)**DATA DE ASSINATURA:** 23/12/2020**VIGÊNCIA:** 120 (cento e vinte) dias após a assinatura do Termo**ASSINAM:** Alberto Machado, Secretário de Estado de Cultura, Esporte e Lazer; e Kassia Rodrigues Barros, Proponente(s).**EXTRATO DO TERMO DE COMPROMISSO ESPECIAL Nº 055/MES/2020 PROCESSO Nº 443011/2020.****PARTES:** Secretaria de Estado de Cultura, Esporte e Lazer - CNPJ nº 03.507.415/0026-00 e

Mariza da Silva Costa - CPF/CNPJ nº 002.924.241-08

OBJETO: DE TCHAPA E CRUZ PARA O MUNDO

ORGÃO	PROJETO	NATUREZA DE DESPESA	FONTE	VALOR
23101	2288	33.90.48	195	R\$ 100.000,00

ORIGEM DO RECURSO: Lei nº 14.017, de 29 de junho de 2020 (Aldir Blanc)

VALOR TOTAL: R\$ 100.000,00 (CEM MIL REAIS)

DATA DE ASSINATURA: 23/12/2020

VIGÊNCIA: 120 (cento e vinte) dias após a assinatura do Termo

ASSINAM: Alberto Machado, Secretário de Estado de Cultura, Esporte e Lazer; e Marilza da Silva Costa, Proponente(s).

EXTRATO DO TERMO DE COMPROMISSO ESPECIAL Nº 056/MES/2020
PROCESSO Nº 444235/2020.

PARTES: Secretaria de Estado de Cultura, Esporte e Lazer - CNPJ nº 03.507.415/0026-00 e

ASSOCIAÇÃO INDIGENA MOYGU COMUNIDADE IKPENG - CPF/CNPJ nº 05.264.209/0001-86

OBJETO: MESTRE MELOBO TXICÃO

ORGÃO	PROJETO	NATUREZA DE DESPESA	FONTE	VALOR
23101	2288	33.50.41	195	R\$ 100.000,00

ORIGEM DO RECURSO: Lei nº 14.017, de 29 de junho de 2020 (Aldir Blanc)

VALOR TOTAL: R\$ 100.000,00 (CEM MIL REAIS)

DATA DE ASSINATURA: 23/12/2020

VIGÊNCIA: 120 (cento e vinte) dias após a assinatura do Termo

ASSINAM: Alberto Machado, Secretário de Estado de Cultura, Esporte e Lazer; e NAPIKU TALUGU TXICÃO, MAIUA MEG POANPO TXICÃO, Proponente(s).

EXTRATO DO TERMO DE COMPROMISSO ESPECIAL Nº 057/MES/2020
PROCESSO Nº 444219/2020.

PARTES: Secretaria de Estado de Cultura, Esporte e Lazer - CNPJ nº 03.507.415/0026-00 e

Ângela Teresinha Fontana de Souza Tambara Velho - CPF/CNPJ nº 643.157.460-53

OBJETO: Proposições

ORGÃO	PROJETO	NATUREZA DE DESPESA	FONTE	VALOR
23101	2288	33.90.48	195	R\$ 100.000,00

ORIGEM DO RECURSO: Lei nº 14.017, de 29 de junho de 2020 (Aldir Blanc)

VALOR TOTAL: R\$ 100.000,00 (CEM MIL REAIS)

DATA DE ASSINATURA: 23/12/2020

VIGÊNCIA: 120 (cento e vinte) dias após a assinatura do Termo

ASSINAM: Alberto Machado, Secretário de Estado de Cultura, Esporte e Lazer; e Ângela Teresinha Fontana de Souza Tambara Velho, Proponente(s).

EXTRATO DO TERMO DE COMPROMISSO ESPECIAL Nº 058/MES/2020
PROCESSO Nº 444425/2020.

PARTES: Secretaria de Estado de Cultura, Esporte e Lazer - CNPJ nº 03.507.415/0026-00 e

JOÃO BATISTA ELIAS DE AQUINO - CPF/CNPJ nº 011.231.281-03

OBJETO: DOCUMENTÁRIO JOELI SIQUEIRA

ORGÃO	PROJETO	NATUREZA DE DESPESA	FONTE	VALOR
23101	2288	33.90.48	195	R\$ 100.000,00

ORIGEM DO RECURSO: Lei nº 14.017, de 29 de junho de 2020 (Aldir Blanc)

VALOR TOTAL: R\$ 100.000,00 (CEM MIL REAIS)

DATA DE ASSINATURA: 23/12/2020

VIGÊNCIA: 120 (cento e vinte) dias após a assinatura do Termo

ASSINAM: Alberto Machado, Secretário de Estado de Cultura, Esporte e Lazer; e JOÃO BATISTA ELIAS DE AQUINO, Proponente(s).

EXTRATO DO TERMO DE COMPROMISSO ESPECIAL Nº 059/MES/2020
PROCESSO Nº 444398/2020.

PARTES: Secretaria de Estado de Cultura, Esporte e Lazer - CNPJ nº 03.507.415/0026-00 e

Fernanda de Sousa Gandes - CPF/CNPJ nº 003.529.061-70

OBJETO: Experiências Sensoriais - Dunga Rodrigues

ORGÃO	PROJETO	NATUREZA DE DESPESA	FONTE	VALOR
23101	2288	33.90.48	195	R\$ 100.000,00

ORIGEM DO RECURSO: Lei nº 14.017, de 29 de junho de 2020 (Aldir Blanc)

VALOR TOTAL: R\$ 100.000,00 (CEM MIL REAIS)

DATA DE ASSINATURA: 23/12/2020

VIGÊNCIA: 120 (cento e vinte) dias após a assinatura do Termo

ASSINAM: Alberto Machado, Secretário de Estado de Cultura, Esporte e Lazer; e Fernanda de Sousa Gandes, Proponente(s).

EXTRATO DO TERMO DE COMPROMISSO ESPECIAL Nº 060/MES/2020
PROCESSO Nº 444461/2020.

PARTES: Secretaria de Estado de Cultura, Esporte e Lazer - CNPJ nº 03.507.415/0026-00 e

WANDERSON WAGNER DE CAMPOS - CPF/CNPJ nº 058.475.346-14

OBJETO: RECONHECIMENTO

ORGÃO	PROJETO	NATUREZA DE DESPESA	FONTE	VALOR
23101	2288	33.90.48	195	R\$ 100.000,00

ORIGEM DO RECURSO: Lei nº 14.017, de 29 de junho de 2020 (Aldir Blanc)

VALOR TOTAL: R\$ 100.000,00 (CEM MIL REAIS)

DATA DE ASSINATURA: 23/12/2020

VIGÊNCIA: 120 (cento e vinte) dias após a assinatura do Termo

ASSINAM: Alberto Machado, Secretário de Estado de Cultura, Esporte e Lazer; e WANDERSON WAGNER DE CAMPOS, Proponente(s).

EXTRATO DO TERMO DE COMPROMISSO ESPECIAL Nº 061/MES/2020
PROCESSO Nº 444516/2020.

PARTES: Secretaria de Estado de Cultura, Esporte e Lazer - CNPJ nº 03.507.415/0026-00 e

Willian do Nascimento Gama - CPF/CNPJ nº 029.973.591-55

OBJETO: "Digressões da Memória" de Humberto Espíndola

ORGÃO	PROJETO	NATUREZA DE DESPESA	FONTE	VALOR
23101	2288	33.90.48	195	R\$ 100.000,00

ORIGEM DO RECURSO: Lei nº 14.017, de 29 de junho de 2020 (Aldir Blanc)

VALOR TOTAL: R\$ 100.000,00 (CEM MIL REAIS)

DATA DE ASSINATURA: 23/12/2020

VIGÊNCIA: 120 (cento e vinte) dias após a assinatura do Termo

ASSINAM: Alberto Machado, Secretário de Estado de Cultura, Esporte e Lazer; e Willian do Nascimento Gama, Proponente(s).

EXTRATO DO TERMO DE COMPROMISSO ESPECIAL Nº 062/MES/2020
PROCESSO Nº 444518/2020.

PARTES: Secretaria de Estado de Cultura, Esporte e Lazer - CNPJ nº 03.507.415/0026-00 e

Jefferson Luis Barbosa Jarzem - CPF/CNPJ nº 975.268.271-53

OBJETO: CANÇÃO DA INICIAÇÃO

ORGÃO	PROJETO	NATUREZA DE DESPESA	FONTE	VALOR
23101	2288	33.90.48	195	R\$ 100.000,00

ORIGEM DO RECURSO: Lei nº 14.017, de 29 de junho de 2020 (Aldir Blanc)

VALOR TOTAL: R\$ 100.000,00 (CEM MIL REAIS)

DATA DE ASSINATURA: 23/12/2020

VIGÊNCIA: 120 (cento e vinte) dias após a assinatura do Termo

ASSINAM: Alberto Machado, Secretário de Estado de Cultura, Esporte e Lazer; e Jefferson Luis Barbosa Jarzem, Proponente(s).

EXTRATO DO TERMO DE COMPROMISSO ESPECIAL Nº 063/MES/2020
PROCESSO Nº 444516/2020.

PARTES: Secretaria de Estado de Cultura, Esporte e Lazer - CNPJ nº 03.507.415/0026-00 e

Carolina Neves Marcorio - CPF/CNPJ nº 892.053.241-91

OBJETO: Gervane 60

ORGÃO	PROJETO	NATUREZA DE DESPESA	FONTE	VALOR
23101	2288	33.90.48	195	R\$ 100.000,00

ORIGEM DO RECURSO: Lei nº 14.017, de 29 de junho de 2020 (Aldir Blanc)

VALOR TOTAL: R\$ 100.000,00 (CEM MIL REAIS)

DATA DE ASSINATURA: 23/12/2020

VIGÊNCIA: 120 (cento e vinte) dias após a assinatura do Termo

ASSINAM: Alberto Machado, Secretário de Estado de Cultura, Esporte e Lazer; e Carolina Neves Marcorio, Proponente(s).

EXTRATO DO TERMO DE COMPROMISSO ESPECIAL Nº 064/MES/2020 PROCESSO Nº 445426/2020.

PARTES: Secretaria de Estado de Cultura, Esporte e Lazer - CNPJ nº 03.507.415/0026-00 e

André Eduardo de Andrade Silva - **CPF/CNPJ nº 044.194.661-54**

OBJETO: IRIGARAY MESTRE

ORGÃO	PROJETO	NATUREZA DE DESPESA	FONTE	VALOR
23101	2288	33.90.48	195	R\$ 100.000,00

ORIGEM DO RECURSO: Lei nº 14.017, de 29 de junho de 2020 (Aldir Blanc)

VALOR TOTAL: R\$ 100.000,00 (CEM MIL REAIS)

DATA DE ASSINATURA: 23/12/2020

VIGÊNCIA: 120 (cento e vinte) dias após a assinatura do Termo

ASSINAM: Alberto Machado, Secretário de Estado de Cultura, Esporte e Lazer; e André Eduardo de Andrade Silva, Proponente(s).

EXTRATO DO TERMO DE COMPROMISSO ESPECIAL Nº 065/MES/2020 PROCESSO Nº 445424/2020.

PARTES: Secretaria de Estado de Cultura, Esporte e Lazer - CNPJ nº 03.507.415/0026-00 e

Laura Ferreira da Silva - **CPF/CNPJ nº 825.584.001-00**

OBJETO: AS MÃOS BENEDITAS DE JUSTINA

ORGÃO	PROJETO	NATUREZA DE DESPESA	FONTE	VALOR
23101	2288	33.90.48	195	R\$ 100.000,00

ORIGEM DO RECURSO: Lei nº 14.017, de 29 de junho de 2020 (Aldir Blanc)

VALOR TOTAL: R\$ 100.000,00 (CEM MIL REAIS)

DATA DE ASSINATURA: 23/12/2020

VIGÊNCIA: 120 (cento e vinte) dias após a assinatura do Termo

ASSINAM: Alberto Machado, Secretário de Estado de Cultura, Esporte e Lazer; e Laura Ferreira da Silva, Proponente(s).

EXTRATO DO TERMO DE COMPROMISSO ESPECIAL Nº 066/MES/2020 PROCESSO Nº 437189/2020.

PARTES: Secretaria de Estado de Cultura, Esporte e Lazer - CNPJ nº 03.507.415/0026-00 e

Amaury Antonio Alves dos Santos - **CPF/CNPJ nº 466.309.531-34**

OBJETO: Cuiabá de Eulália - Transmídia

ORGÃO	PROJETO	NATUREZA DE DESPESA	FONTE	VALOR
23101	2288	33.90.48	195	R\$ 100.000,00

ORIGEM DO RECURSO: Lei nº 14.017, de 29 de junho de 2020 (Aldir Blanc)

VALOR TOTAL: R\$ 100.000,00 (CEM MIL REAIS)

DATA DE ASSINATURA: 23/12/2020

VIGÊNCIA: 120 (cento e vinte) dias após a assinatura do Termo

ASSINAM: Alberto Machado, Secretário de Estado de Cultura, Esporte e Lazer; e Amaury Antonio Alves dos Santos, Proponente(s).

EXTRATO DO TERMO DE COMPROMISSO ESPECIAL Nº 067/MES/2020 PROCESSO Nº 438943/2020.

PARTES: Secretaria de Estado de Cultura, Esporte e Lazer - CNPJ nº 03.507.415/0026-00 e

Tânia Regina Pardo Lucas Freitas - **CPF/CNPJ nº 144.325.838-51**

OBJETO: TRIBUTAO AO MESTRE DO CERRADO: BENEDITO LUIZ NUNES

ORGÃO	PROJETO	NATUREZA DE DESPESA	FONTE	VALOR
23101	2288	33.90.48	195	R\$ 100.000,00

ORIGEM DO RECURSO: Lei nº 14.017, de 29 de junho de 2020 (Aldir Blanc)

VALOR TOTAL: R\$ 100.000,00 (CEM MIL REAIS)

DATA DE ASSINATURA: 23/12/2020

VIGÊNCIA: 120 (cento e vinte) dias após a assinatura do Termo

ASSINAM: Alberto Machado, Secretário de Estado de Cultura, Esporte e Lazer; e Tânia Regina Pardo Lucas Freitas, Proponente(s).

EXTRATO DO TERMO DE COMPROMISSO ESPECIAL Nº 068/MES/2020 PROCESSO Nº 438615/2020.

PARTES: Secretaria de Estado de Cultura, Esporte e Lazer - CNPJ nº 03.507.415/0026-00 e

VICTOR HENRIQUE OLIVEIRA ALES - **CPF/CNPJ nº 028.702.181-50**

OBJETO: Da máquina de roubar almas à máquina de registrar memórias.

ORGÃO	PROJETO	NATUREZA DE DESPESA	FONTE	VALOR
23101	2288	33.90.48	195	R\$ 100.000,00

ORIGEM DO RECURSO: Lei nº 14.017, de 29 de junho de 2020 (Aldir Blanc)

VALOR TOTAL: R\$ 100.000,00 (CEM MIL REAIS)

DATA DE ASSINATURA: 23/12/2020

VIGÊNCIA: 120 (cento e vinte) dias após a assinatura do Termo

ASSINAM: Alberto Machado, Secretário de Estado de Cultura, Esporte e Lazer; e VICTOR HENRIQUE OLIVEIRA ALES, Proponente(s).

EXTRATO DO TERMO DE COMPROMISSO ESPECIAL Nº 069/MES/2020 PROCESSO Nº 438537/2020.

PARTES: Secretaria de Estado de Cultura, Esporte e Lazer - CNPJ nº 03.507.415/0026-00 e

ROSICELE DE ARRUDA - **CPF/CNPJ nº 792.133.831-34**

OBJETO: CLÓVIS MATOS O ESPALHADOR DE LIVROS

ORGÃO	PROJETO	NATUREZA DE DESPESA	FONTE	VALOR
23101	2288	33.90.48	195	R\$ 100.000,00

ORIGEM DO RECURSO: Lei nº 14.017, de 29 de junho de 2020 (Aldir Blanc)

VALOR TOTAL: R\$ 100.000,00 (CEM MIL REAIS)

DATA DE ASSINATURA: 23/12/2020

VIGÊNCIA: 120 (cento e vinte) dias após a assinatura do Termo

ASSINAM: Alberto Machado, Secretário de Estado de Cultura, Esporte e Lazer; e ROSICELE DE ARRUDA, Proponente(s).

EXTRATO DO TERMO DE COMPROMISSO ESPECIAL Nº 070/MES/2020 PROCESSO Nº 437908/2020.

PARTES: Secretaria de Estado de Cultura, Esporte e Lazer - CNPJ nº 03.507.415/0026-00 e

MONIZE LORRANA NASCIMENTO DA CRUZ - **CPF/CNPJ nº 34.513.921/0001-70**

OBJETO: Zaqueu do Cavaco: uma vida para o samba

ORGÃO	PROJETO	NATUREZA DE DESPESA	FONTE	VALOR
23101	2288	33.60.45	195	R\$ 100.000,00

ORIGEM DO RECURSO: Lei nº 14.017, de 29 de junho de 2020 (Aldir Blanc)

VALOR TOTAL: R\$ 100.000,00 (CEM MIL REAIS)

DATA DE ASSINATURA: 23/12/2020

VIGÊNCIA: 120 (cento e vinte) dias após a assinatura do Termo

ASSINAM: Alberto Machado, Secretário de Estado de Cultura, Esporte e Lazer; e MONIZE MIRELLA SOUZA MEDEIROS, Proponente(s).

EXTRATO DO TERMO DE COMPROMISSO ESPECIAL Nº 071/MES/2020 PROCESSO Nº 443946/2020.

PARTES: Secretaria de Estado de Cultura, Esporte e Lazer - CNPJ nº 03.507.415/0026-00 e

NAYARA DE ALMEIDA DE OLIVEIRA - **CPF/CNPJ nº 040.556.551-85**

OBJETO: UMA PAIXÃO POR SABERES E PRÁTICAS CULTURAIS

ORGÃO	PROJETO	NATUREZA DE DESPESA	FONTE	VALOR
23101	2288	33.90.48	195	R\$ 100.000,00

ORIGEM DO RECURSO: Lei nº 14.017, de 29 de junho de 2020 (Aldir Blanc)

VALOR TOTAL: R\$ 100.000,00 (CEM MIL REAIS)

DATA DE ASSINATURA: 23/12/2020

VIGÊNCIA: 120 (cento e vinte) dias após a assinatura do Termo

ASSINAM: Alberto Machado, Secretário de Estado de Cultura, Esporte e Lazer; e NAYARA DE ALMEIDA DE OLIVEIRA, Proponente(s).

EXTRATO DO TERMO DE COMPROMISSO ESPECIAL Nº 072/MES/2020 PROCESSO Nº 437421/2020.

PARTES: Secretaria de Estado de Cultura, Esporte e Lazer - CNPJ nº 03.507.415/0026-00 e

JEANNY GALVÃO DA SILVA GUIMARAES - **CPF/CNPJ** nº 635.258.522-15

OBJETO: DONA JUDITH: A REDEIRA QUE TECEU SUA HISTÓRIA

ORGÃO	PROJETO	NATUREZA DE DESPESA	FONTE	VALOR
23101	2288	33.90.48	195	R\$ 100.000,00

ORIGEM DO RECURSO: Lei nº 14.017, de 29 de junho de 2020 (Aldir Blanc)

VALOR TOTAL: R\$ 100.000,00 (CEM MIL REAIS)

DATA DE ASSINATURA: 23/12/2020

VIGÊNCIA: 120 (cento e vinte) dias após a assinatura do Termo

ASSINAM: Alberto Machado, Secretário de Estado de Cultura, Esporte e Lazer; e JEANNY GALVÃO DA SILVA GUIMARAES, Proponente(s).

EXTRATO DO TERMO DE COMPROMISSO ESPECIAL Nº 073/MES/2020 PROCESSO Nº 438580/2020.

PARTES: Secretaria de Estado de Cultura, Esporte e Lazer - CNPJ nº 03.507.415/0026-00 e

INSTITUTO PARA DESENVOLVIMENTO ECONÔMICO, AMBIENTAL, ESPORTIVO E SOCIAL DE MATO GROSSO - **CPF/CNPJ** nº 03.076.461/0001-36

OBJETO: VITAL SIQUEIRA - SIMININO MATOGROSSENSE

ORGÃO	PROJETO	NATUREZA DE DESPESA	FONTE	VALOR
23101	2288	33.50.41	195	R\$ 100.000,00

ORIGEM DO RECURSO: Lei nº 14.017, de 29 de junho de 2020 (Aldir Blanc)

VALOR TOTAL: R\$ 100.000,00 (CEM MIL REAIS)

DATA DE ASSINATURA: 22/12/2020

VIGÊNCIA: 120 (cento e vinte) dias após a assinatura do Termo

ASSINAM: Alberto Machado, Secretário de Estado de Cultura, Esporte e Lazer; e MÁRIO MÁRCIO PÉCORÁ, Proponente(s).

EXTRATO DO TERMO DE COMPROMISSO ESPECIAL Nº 074/MES/2020 PROCESSO Nº 439394/2020.

PARTES: Secretaria de Estado de Cultura, Esporte e Lazer - CNPJ nº 03.507.415/0026-00 e

Wanderley Alves da Silva - **CPF/CNPJ** nº 362.372.721-00

OBJETO: "Mestre João Benedito da Silva"

ORGÃO	PROJETO	NATUREZA DE DESPESA	FONTE	VALOR
23101	2288	33.90.48	195	R\$ 100.000,00

ORIGEM DO RECURSO: Lei nº 14.017, de 29 de junho de 2020 (Aldir Blanc)

VALOR TOTAL: R\$ 100.000,00 (CEM MIL REAIS)

DATA DE ASSINATURA: 22/12/2020

VIGÊNCIA: 120 (cento e vinte) dias após a assinatura do Termo

ASSINAM: Alberto Machado, Secretário de Estado de Cultura, Esporte e Lazer; e Wanderley Alves da Silva, Proponente(s).

EXTRATO DO TERMO DE COMPROMISSO ESPECIAL Nº 075/MES/2020 PROCESSO Nº 439092/2020.

PARTES: Secretaria de Estado de Cultura, Esporte e Lazer - CNPJ nº 03.507.415/0026-00 e

Matheus de Luca Faria Aguiar - **CPF/CNPJ** nº 050.779.171-16

OBJETO: Mestres da Cena - J. Astrevo e Lioniê Vitorio

ORGÃO	PROJETO	NATUREZA DE DESPESA	FONTE	VALOR
23101	2288	33.90.48	195	R\$ 100.000,00

ORIGEM DO RECURSO: Lei nº 14.017, de 29 de junho de 2020 (Aldir Blanc)

VALOR TOTAL: R\$ 100.000,00 (CEM MIL REAIS)

DATA DE ASSINATURA: 22/12/2020

VIGÊNCIA: 120 (cento e vinte) dias após a assinatura do Termo

ASSINAM: Alberto Machado, Secretário de Estado de Cultura, Esporte e Lazer; e Matheus de Luca Faria Aguiar, Proponente(s).

EXTRATO DO TERMO DE COMPROMISSO ESPECIAL Nº 01/CRI/2020 PROCESSO Nº 439562/2020.

PARTES: Secretaria de Estado de Cultura, Esporte e Lazer - CNPJ nº 03.507.415/0026-00 e

Ricardo de Souza Porto - **CPF/CNPJ** nº 15.171.958/0001-12

OBJETO: Bora Almoçar?

ORGÃO	PROJETO	NATUREZA DE DESPESA	FONTE	VALOR
23101	1251	33.60.45	195	R\$ 50.000,00

ORIGEM DO RECURSO: Lei nº 14.017, de 29 de junho de 2020 (Aldir Blanc)

VALOR TOTAL: R\$ 50.000,00 (CINQUENTA MIL REAIS)

DATA DE ASSINATURA: 23/12/2020

VIGÊNCIA: 120 (cento e vinte) dias após a assinatura do Termo

ASSINAM: Alberto Machado, Secretário de Estado de Cultura, Esporte e Lazer; e Ricardo de Souza Porto, Proponente(s).

EXTRATO DO TERMO DE COMPROMISSO ESPECIAL Nº 02/CRI/2020 PROCESSO Nº 440104/2020.

PARTES: Secretaria de Estado de Cultura, Esporte e Lazer - CNPJ nº 03.507.415/0026-00 e

Teatro Experimental de Alta Floresta - **CPF/CNPJ** nº 01.331.834/0001-42

OBJETO: Do espaço teatral ao negócio criativo

ORGÃO	PROJETO	NATUREZA DE DESPESA	FONTE	VALOR
23101	1251	33.50.41	195	R\$ 50.000,00

ORIGEM DO RECURSO: Lei nº 14.017, de 29 de junho de 2020 (Aldir Blanc)

VALOR TOTAL: R\$ 50.000,00 (CINQUENTA MIL REAIS)

DATA DE ASSINATURA: 23/12/2020

VIGÊNCIA: 120 (cento e vinte) dias após a assinatura do Termo

ASSINAM: Alberto Machado, Secretário de Estado de Cultura, Esporte e Lazer; e CASSIANE LEITE CARVALHO TIBURCIO, GEAN NUNES DE ARAÚJO, ANGELICA OLIVEIRA MULLER, Proponente(s).

EXTRATO DO TERMO DE COMPROMISSO ESPECIAL Nº 03/CRI/2020 PROCESSO Nº 433562/2020.

PARTES: Secretaria de Estado de Cultura, Esporte e Lazer - CNPJ nº 03.507.415/0026-00 e

Adriana Milano de Souza - **CPF/CNPJ** nº 20.841.452/0001-03

OBJETO: 3ª FEIRA GAIA

ORGÃO	PROJETO	NATUREZA DE DESPESA	FONTE	VALOR
23101	1251	33.60.45	195	R\$ 50.000,00

ORIGEM DO RECURSO: Lei nº 14.017, de 29 de junho de 2020 (Aldir Blanc)

VALOR TOTAL: R\$ 50.000,00 (CINQUENTA MIL REAIS)

DATA DE ASSINATURA: 23/12/2020

VIGÊNCIA: 120 (cento e vinte) dias após a assinatura do Termo

ASSINAM: Alberto Machado, Secretário de Estado de Cultura, Esporte e Lazer; e Adriana Milano de Souza, Proponente(s).

EXTRATO DO TERMO DE COMPROMISSO ESPECIAL Nº 04/CRI/2020 PROCESSO Nº 440091/2020.

PARTES: Secretaria de Estado de Cultura, Esporte e Lazer - CNPJ nº 03.507.415/0026-00 e

Fabian Carlos da Silva Souza - **CPF/CNPJ** nº 026.130.871-88

OBJETO: TOCARTE - Rede Social para artistas mato-grossenses

ORGÃO	PROJETO	NATUREZA DE DESPESA	FONTES	VALOR
23101	1251	33.90.48	195	R\$ 50.000,00

ORIGEM DO RECURSO: Lei nº 14.017, de 29 de junho de 2020 (Aldir Blanc)

VALOR TOTAL: R\$ 50.000,00 (CINQUENTA MIL REAIS)

DATA DE ASSINATURA: 23/12/2020

VIGÊNCIA: 120 (cento e vinte) dias após a assinatura do Termo

ASSINAM: Alberto Machado, Secretário de Estado de Cultura, Esporte e Lazer; e Fabian Carlos da Silva Souza, Proponente(s).

EXTRATO DO TERMO DE COMPROMISSO ESPECIAL Nº 05/CRI/2020
PROCESSO Nº 433370/2020.

PARTES: Secretaria de Estado de Cultura, Esporte e Lazer - CNPJ nº 03.507.415/0026-00 e

Instituto Munduruku - CPF/CNPJ nº 07.811.170/0001-03

OBJETO: GRUPO MUNDURUKU WUYJUŶU EM CENA

ORGÃO	PROJETO	NATUREZA DE DESPESA	FONTES	VALOR
23101	1251	33.50.41	195	R\$ 50.000,00

ORIGEM DO RECURSO: Lei nº 14.017, de 29 de junho de 2020 (Aldir Blanc)

VALOR TOTAL: R\$ 50.000,00 (CINQUENTA MIL REAIS)

DATA DE ASSINATURA: 23/12/2020

VIGÊNCIA: 120 (cento e vinte) dias após a assinatura do Termo

ASSINAM: Alberto Machado, Secretário de Estado de Cultura, Esporte e Lazer; e ODAILSON AKAY SAW MUNDURUKU, Alexsandro Santana Francisco Jurukatu, Mariniilda Manhuari Crixí, Valdenildo Sau, Proponente(s).

EXTRATO DO TERMO DE COMPROMISSO ESPECIAL Nº 06/CRI/2020
PROCESSO Nº 436308/2020.

PARTES: Secretaria de Estado de Cultura, Esporte e Lazer - CNPJ nº 03.507.415/0026-00 e

Andre Torres da Silva - CPF/CNPJ nº 846.939.161-53

OBJETO: ROTA DAS ÁGUAS

ORGÃO	PROJETO	NATUREZA DE DESPESA	FONTES	VALOR
23101	1251	33.90.48	195	R\$ 50.000,00

ORIGEM DO RECURSO: Lei nº 14.017, de 29 de junho de 2020 (Aldir Blanc)

VALOR TOTAL: R\$ 50.000,00 (CINQUENTA MIL REAIS)

DATA DE ASSINATURA: 21/12/2020

VIGÊNCIA: 120 (cento e vinte) dias após a assinatura do Termo

ASSINAM: Alberto Machado, Secretário de Estado de Cultura, Esporte e Lazer; e Andre Torres da Silva, Proponente(s).

EXTRATO DO TERMO DE COMPROMISSO ESPECIAL Nº 07/CRI/2020
PROCESSO Nº 434732/2020.

PARTES: Secretaria de Estado de Cultura, Esporte e Lazer - CNPJ nº 03.507.415/0026-00 e

ACADEMIA DE LETRAS CULTURA E ARTES DO CENTRO-OESTE - CPF/CNPJ nº 01.372.911/0001-02

OBJETO: ACADEMIA DIGITAL

ORGÃO	PROJETO	NATUREZA DE DESPESA	FONTES	VALOR
23101	1251	33.50.41	195	R\$ 50.000,00

ORIGEM DO RECURSO: Lei nº 14.017, de 29 de junho de 2020 (Aldir Blanc)

VALOR TOTAL: R\$ 50.000,00 (CINQUENTA MIL REAIS)

DATA DE ASSINATURA: 28/12/2020

VIGÊNCIA: 120 (cento e vinte) dias após a assinatura do Termo

ASSINAM: Alberto Machado, Secretário de Estado de Cultura, Esporte e Lazer; e ANTÃO DIVINO ARBUÉS NERY, HERCULANO DA SILVA MELO, Proponente(s).

EXTRATO DO TERMO DE COMPROMISSO ESPECIAL Nº 08/CRI/2020
PROCESSO Nº 436279/2020.

PARTES: Secretaria de Estado de Cultura, Esporte e Lazer - CNPJ nº 03.507.415/0026-00 e

GIORDANO BRUNO NEPOMUCENA DE ASSIS - CPF/CNPJ nº

021.786.321-30

OBJETO: MOVIMENTE-SE

ORGÃO	PROJETO	NATUREZA DE DESPESA	FONTES	VALOR
23101	1251	33.90.48	195	R\$ 50.000,00

ORIGEM DO RECURSO: Lei nº 14.017, de 29 de junho de 2020 (Aldir Blanc)

VALOR TOTAL: R\$ 50.000,00 (CINQUENTA MIL REAIS)

DATA DE ASSINATURA: 21/12/2020

VIGÊNCIA: 120 (cento e vinte) dias após a assinatura do Termo

ASSINAM: Alberto Machado, Secretário de Estado de Cultura, Esporte e Lazer; e GIORDANO BRUNO NEPOMUCENA DE ASSIS, Proponente(s).

EXTRATO DO TERMO DE COMPROMISSO ESPECIAL Nº 09/CRI/2020
PROCESSO Nº 436272/2020.

PARTES: Secretaria de Estado de Cultura, Esporte e Lazer - CNPJ nº 03.507.415/0026-00 e

Maria Cristina de Aguiar Campos - CPF/CNPJ nº 340.042.971-68

OBJETO: CRIAÇÃO DA BIBLIOTECA DIGITAL DO INTENSIVISMO

ORGÃO	PROJETO	NATUREZA DE DESPESA	FONTES	VALOR
23101	1251	33.90.48	195	R\$ 50.000,00

ORIGEM DO RECURSO: Lei nº 14.017, de 29 de junho de 2020 (Aldir Blanc)

VALOR TOTAL: R\$ 50.000,00 (CINQUENTA MIL REAIS)

DATA DE ASSINATURA: 21/12/2020

VIGÊNCIA: 120 (cento e vinte) dias após a assinatura do Termo

ASSINAM: Alberto Machado, Secretário de Estado de Cultura, Esporte e Lazer; e Maria Cristina de Aguiar Campos, Proponente(s).

EXTRATO DO TERMO DE COMPROMISSO ESPECIAL Nº 010/CRI/2020
PROCESSO Nº 436262/2020.

PARTES: Secretaria de Estado de Cultura, Esporte e Lazer - CNPJ nº 03.507.415/0026-00 e

SHIRLEY APARECIDA RESENDE JESUS - CPF/CNPJ nº 497.709.939-72

OBJETO: CROCHÊ NO CERRADO

ORGÃO	PROJETO	NATUREZA DE DESPESA	FONTES	VALOR
23101	1251	33.90.48	195	R\$ 50.000,00

ORIGEM DO RECURSO: Lei nº 14.017, de 29 de junho de 2020 (Aldir Blanc)

VALOR TOTAL: R\$ 50.000,00 (CINQUENTA MIL REAIS)

DATA DE ASSINATURA: 21/12/2020

VIGÊNCIA: 120 (cento e vinte) dias após a assinatura do Termo

ASSINAM: Alberto Machado, Secretário de Estado de Cultura, Esporte e Lazer; e SHIRLEY APARECIDA RESENDE JESUS, Proponente(s).

EXTRATO DO TERMO DE COMPROMISSO ESPECIAL Nº 011/CRI/2020
PROCESSO Nº 440578/2020.

PARTES: Secretaria de Estado de Cultura, Esporte e Lazer - CNPJ nº 03.507.415/0026-00 e

Daniela Correa Leite ME - CPF/CNPJ nº 19.328.065/0001-99

OBJETO: in-Própria Plataforma de formação, criação e conexão

ORGÃO	PROJETO	NATUREZA DE DESPESA	FONTES	VALOR
23101	1251	33.60.45	195	R\$ 50.000,00

ORIGEM DO RECURSO: Lei nº 14.017, de 29 de junho de 2020 (Aldir Blanc)

VALOR TOTAL: R\$ 50.000,00 (CINQUENTA MIL REAIS)

DATA DE ASSINATURA: 23/12/2020

VIGÊNCIA: 120 (cento e vinte) dias após a assinatura do Termo

ASSINAM: Alberto Machado, Secretário de Estado de Cultura, Esporte e Lazer; e Daniela Correa Leite ME, Proponente(s).

EXTRATO DO TERMO DE COMPROMISSO ESPECIAL Nº 012/CRI/2020
PROCESSO Nº 440614/2020.

PARTES: Secretaria de Estado de Cultura, Esporte e Lazer - CNPJ nº 03.507.415/0026-00 e

WANDER CLEISON PADILHA LINO 69058571149 - CPF/CNPJ nº 30.582.283/0001-98

OBJETO: LAB DJ

ORGÃO	PROJETO	NATUREZA DE DESPESA	FONTE	VALOR
23101	1251	33.60.45	195	R\$ 50.000,00

ORIGEM DO RECURSO: Lei nº 14.017, de 29 de junho de 2020 (Aldir Blanc)**VALOR TOTAL:** R\$ 50.000,00 (CINQUENTA MIL REAIS)**DATA DE ASSINATURA:** 23/12/2020**VIGÊNCIA:** 120 (cento e vinte) dias após a assinatura do Termo**ASSINAM:** Alberto Machado, Secretário de Estado de Cultura, Esporte e Lazer; e WANDER CLEISON PADILHALINO 69058571149, Proponente(s).**EXTRATO DO TERMO DE COMPROMISSO ESPECIAL Nº 013/CRI/2020 PROCESSO Nº 440525/2020.****PARTES:** Secretaria de Estado de Cultura, Esporte e Lazer - CNPJ nº 03.507.415/0026-00 e

JULIA MUXFELDT ANDRÉ - CPF/CNPJ nº 048.641.471-08

OBJETO: VARANDA BOTÂNICA

ORGÃO	PROJETO	NATUREZA DE DESPESA	FONTE	VALOR
23101	1251	33.90.48	195	R\$ 50.000,00

ORIGEM DO RECURSO: Lei nº 14.017, de 29 de junho de 2020 (Aldir Blanc)**VALOR TOTAL:** R\$ 50.000,00 (CINQUENTA MIL REAIS)**DATA DE ASSINATURA:** 21/12/2020**VIGÊNCIA:** 120 (cento e vinte) dias após a assinatura do Termo**ASSINAM:** Alberto Machado, Secretário de Estado de Cultura, Esporte e Lazer; e JULIA MUXFELDT ANDRÉ, Proponente(s).**EXTRATO DO TERMO DE COMPROMISSO ESPECIAL Nº 014/CRI/2020 PROCESSO Nº 440110/2020.****PARTES:** Secretaria de Estado de Cultura, Esporte e Lazer - CNPJ nº 03.507.415/0026-00 e

Darlene Yaminalo Taukane - CPF/CNPJ nº 346.240.901-87

OBJETO: O projeto Kywagã-Desenvolvimento de linhas de produtos da Moda Indígena Kurã-Bakairi

ORGÃO	PROJETO	NATUREZA DE DESPESA	FONTE	VALOR
23101	1251	33.90.48	195	R\$ 50.000,00

ORIGEM DO RECURSO: Lei nº 14.017, de 29 de junho de 2020 (Aldir Blanc)**VALOR TOTAL:** R\$ 50.000,00 (CINQUENTA MIL REAIS)**DATA DE ASSINATURA:** 21/12/2020**VIGÊNCIA:** 120 (cento e vinte) dias após a assinatura do Termo**ASSINAM:** Alberto Machado, Secretário de Estado de Cultura, Esporte e Lazer; e Darlene Yaminalo Taukane, Proponente(s).**EXTRATO DO TERMO DE COMPROMISSO ESPECIAL Nº 015/CRI/2020 PROCESSO Nº 441459/2020.****PARTES:** Secretaria de Estado de Cultura, Esporte e Lazer - CNPJ nº 03.507.415/0026-00 e

Viviany Vargas Costa - CPF/CNPJ nº 868.624.801-20

OBJETO: Nutro.me - Resgate da felicidade e integração social através da confeitaria inclusiva

ORGÃO	PROJETO	NATUREZA DE DESPESA	FONTE	VALOR
23101	1251	33.90.48	195	R\$ 50.000,00

ORIGEM DO RECURSO: Lei nº 14.017, de 29 de junho de 2020 (Aldir Blanc)**VALOR TOTAL:** R\$ 50.000,00 (CINQUENTA MIL REAIS)**DATA DE ASSINATURA:** 21/12/2020**VIGÊNCIA:** 120 (cento e vinte) dias após a assinatura do Termo**ASSINAM:** Alberto Machado, Secretário de Estado de Cultura, Esporte e Lazer; e Viviany Vargas Costa, Proponente(s).**EXTRATO DO TERMO DE COMPROMISSO ESPECIAL Nº 016/CRI/2020 PROCESSO Nº 445553/2020.****PARTES:** Secretaria de Estado de Cultura, Esporte e Lazer - CNPJ nº 03.507.415/0026-00 e

HIASMYN LORRAYNNE ALBERTO SILVA 03579823124 - CPF/CNPJ nº

26.250.421/0001-64

OBJETO: REDE COLABORATIVA CASA DE VÊNUS

ORGÃO	PROJETO	NATUREZA DE DESPESA	FONTE	VALOR
23101	1251	33.60.45	195	R\$ 50.000,00

ORIGEM DO RECURSO: Lei nº 14.017, de 29 de junho de 2020 (Aldir Blanc)**VALOR TOTAL:** R\$ 50.000,00 (CINQUENTA MIL REAIS)**DATA DE ASSINATURA:** 23/12/2020**VIGÊNCIA:** 120 (cento e vinte) dias após a assinatura do Termo**ASSINAM:** Alberto Machado, Secretário de Estado de Cultura, Esporte e Lazer; e HIASMYN LORRAYNNE ALBERTO SILVA 03579823124, Proponente(s).**EXTRATO DO TERMO DE COMPROMISSO ESPECIAL Nº 017/CRI/2020 PROCESSO Nº 444062/2020.****PARTES:** Secretaria de Estado de Cultura, Esporte e Lazer - CNPJ nº 03.507.415/0026-00 e

Gláucia Vicentini - CPF/CNPJ nº 008.117.251-62

OBJETO: Quintal do Cerrado

ORGÃO	PROJETO	NATUREZA DE DESPESA	FONTE	VALOR
23101	1251	33.90.48	195	R\$ 50.000,00

ORIGEM DO RECURSO: Lei nº 14.017, de 29 de junho de 2020 (Aldir Blanc)**VALOR TOTAL:** R\$ 50.000,00 (CINQUENTA MIL REAIS)**DATA DE ASSINATURA:** 21/12/2020**VIGÊNCIA:** 120 (cento e vinte) dias após a assinatura do Termo**ASSINAM:** Alberto Machado, Secretário de Estado de Cultura, Esporte e Lazer; e Gláucia Vicentini, Proponente(s).**EXTRATO DO TERMO DE COMPROMISSO ESPECIAL Nº 018/CRI/2020 PROCESSO Nº 441674/2020.****PARTES:** Secretaria de Estado de Cultura, Esporte e Lazer - CNPJ nº 03.507.415/0026-00 e

Pahblo Neves Smorcinski - CPF/CNPJ nº 058.715.631-71

OBJETO: PAHCA GAMES

ORGÃO	PROJETO	NATUREZA DE DESPESA	FONTE	VALOR
23101	1251	33.90.48	195	R\$ 50.000,00

ORIGEM DO RECURSO: Lei nº 14.017, de 29 de junho de 2020 (Aldir Blanc)**VALOR TOTAL:** R\$ 50.000,00 (CINQUENTA MIL REAIS)**DATA DE ASSINATURA:** 21/12/2020**VIGÊNCIA:** 120 (cento e vinte) dias após a assinatura do Termo**ASSINAM:** Alberto Machado, Secretário de Estado de Cultura, Esporte e Lazer; e Pahblo Neves Smorcinski, Proponente(s).**EXTRATO DO TERMO DE COMPROMISSO ESPECIAL Nº 019/CRI/2020 PROCESSO Nº 442944/2020.****PARTES:** Secretaria de Estado de Cultura, Esporte e Lazer - CNPJ nº 03.507.415/0026-00 e

Associação Comercial e Empresarial de Nova Ubiratã - CPF/CNPJ nº 02.670.186/0001-11

OBJETO: OFICINA DE GASTRONOMIA EMPREENDEDORA - CRIATIVE

ORGÃO	PROJETO	NATUREZA DE DESPESA	FONTE	VALOR
23101	1251	33.50.41	195	R\$ 50.000,00

ORIGEM DO RECURSO: Lei nº 14.017, de 29 de junho de 2020 (Aldir Blanc)**VALOR TOTAL:** R\$ 50.000,00 (CINQUENTA MIL REAIS)**DATA DE ASSINATURA:** 28/12/2020**VIGÊNCIA:** 120 (cento e vinte) dias após a assinatura do Termo**ASSINAM:** Alberto Machado, Secretário de Estado de Cultura, Esporte e Lazer; e ROBERTO LUIZ DE OLIVEIRA MARQUES, VALDUZE NAIRANDA PEZZUTI, Proponente(s).**EXTRATO DO TERMO DE COMPROMISSO ESPECIAL Nº 020/CRI/2020 PROCESSO Nº 444322/2020.****PARTES:** Secretaria de Estado de Cultura, Esporte e Lazer - CNPJ nº

03.507.415/0026-00 e

ISAAC AMAJUNEPÁ - CPF/CNPJ nº 042.097.131-98

OBJETO: Criação e aperfeiçoamento da Loja Boloriê Umutina

ORGÃO	PROJETO	NATUREZA DE DESPESA	FONTE	VALOR
23101	1251	33.90.48	195	R\$ 50.000,00

ORIGEM DO RECURSO: Lei nº 14.017, de 29 de junho de 2020 (Aldir Blanc)**VALOR TOTAL:** R\$ 50.000,00 (CINQUENTA MIL REAIS)**DATA DE ASSINATURA:** 21/12/2020**VIGÊNCIA:** 120 (cento e vinte) dias após a assinatura do Termo**ASSINAM:** Alberto Machado, Secretário de Estado de Cultura, Esporte e Lazer; e ISAAC AMAJUNEPÁ, Proponente(s).**EXTRATO DO TERMO DE COMPROMISSO ESPECIAL Nº 021/CRI/2020**
PROCESSO Nº 444191/2020.**PARTES:** Secretaria de Estado de Cultura, Esporte e Lazer - CNPJ nº 03.507.415/0026-00 e

Paulo da Silva Lucas Neto - CPF/CNPJ nº 039.378.161-51

OBJETO: Adversa Ateliê - Tons do MT

ORGÃO	PROJETO	NATUREZA DE DESPESA	FONTE	VALOR
23101	1251	33.90.48	195	R\$ 50.000,00

ORIGEM DO RECURSO: Lei nº 14.017, de 29 de junho de 2020 (Aldir Blanc)**VALOR TOTAL:** R\$ 50.000,00 (CINQUENTA MIL REAIS)**DATA DE ASSINATURA:** 21/12/2020**VIGÊNCIA:** 120 (cento e vinte) dias após a assinatura do Termo**ASSINAM:** Alberto Machado, Secretário de Estado de Cultura, Esporte e Lazer; e Paulo da Silva Lucas Neto, Proponente(s).**EXTRATO DO TERMO DE COMPROMISSO ESPECIAL Nº 022/CRI/2020**
PROCESSO Nº 444295/2020.**PARTES:** Secretaria de Estado de Cultura, Esporte e Lazer - CNPJ nº 03.507.415/0026-00 e

MARLON FERREIRA MINOTTI ME - CPF/CNPJ nº 22.209.877/0001-20

OBJETO: IXPIA MATCH

ORGÃO	PROJETO	NATUREZA DE DESPESA	FONTE	VALOR
23101	1251	33.60.45	195	R\$ 50.000,00

ORIGEM DO RECURSO: Lei nº 14.017, de 29 de junho de 2020 (Aldir Blanc)**VALOR TOTAL:** R\$ 50.000,00 (CINQUENTA MIL REAIS)**DATA DE ASSINATURA:** 23/12/2020**VIGÊNCIA:** 120 (cento e vinte) dias após a assinatura do Termo**ASSINAM:** Alberto Machado, Secretário de Estado de Cultura, Esporte e Lazer; e MARLON FERREIRA MINOTTI ME, Proponente(s).**EXTRATO DO TERMO DE COMPROMISSO ESPECIAL Nº 023/CRI/2020**
PROCESSO Nº 444504/2020.**PARTES:** Secretaria de Estado de Cultura, Esporte e Lazer - CNPJ nº 03.507.415/0026-00 e

Aline Olívia Paglioco Nava - CPF/CNPJ nº 880.682.501-15

OBJETO: Turismo Gastronômico, Cultural e Ecológico no Sítio Flores

ORGÃO	PROJETO	NATUREZA DE DESPESA	FONTE	VALOR
23101	1251	33.90.48	195	R\$ 50.000,00

ORIGEM DO RECURSO: Lei nº 14.017, de 29 de junho de 2020 (Aldir Blanc)**VALOR TOTAL:** R\$ 50.000,00 (CINQUENTA MIL REAIS)**DATA DE ASSINATURA:** 21/12/2020**VIGÊNCIA:** 120 (cento e vinte) dias após a assinatura do Termo**ASSINAM:** Alberto Machado, Secretário de Estado de Cultura, Esporte e Lazer; e Aline Olívia Paglioco Nava, Proponente(s).**EXTRATO DO TERMO DE COMPROMISSO ESPECIAL Nº 024/CRI/2020**
PROCESSO Nº 446266/2020.**PARTES:** Secretaria de Estado de Cultura, Esporte e Lazer - CNPJ nº 03.507.415/0026-00 e

Alessandra Assis de Oliveira Soares - CPF/CNPJ nº 032.982.596-83

OBJETO: BIBLIOTECAS: Organização e gestão de unidades informacionais

ORGÃO	PROJETO	NATUREZA DE DESPESA	FONTE	VALOR
23101	1251	33.90.48	195	R\$ 50.000,00

ORIGEM DO RECURSO: Lei nº 14.017, de 29 de junho de 2020 (Aldir Blanc)**VALOR TOTAL:** R\$ 50.000,00 (CINQUENTA MIL REAIS)**DATA DE ASSINATURA:** 21/12/2020**VIGÊNCIA:** 120 (cento e vinte) dias após a assinatura do Termo**ASSINAM:** Alberto Machado, Secretário de Estado de Cultura, Esporte e Lazer; e Alessandra Assis de Oliveira Soares, Proponente(s).**EXTRATO DO TERMO DE COMPROMISSO ESPECIAL Nº 025/CRI/2020**
PROCESSO Nº 446439/2020.**PARTES:** Secretaria de Estado de Cultura, Esporte e Lazer - CNPJ nº 03.507.415/0026-00 e

Bruna Kraeski Uriarte - CPF/CNPJ nº 37.254.566/0001-50

OBJETO: AFETO LAB

ORGÃO	PROJETO	NATUREZA DE DESPESA	FONTE	VALOR
23101	1251	33.60.45	195	R\$ 50.000,00

ORIGEM DO RECURSO: Lei nº 14.017, de 29 de junho de 2020 (Aldir Blanc)**VALOR TOTAL:** R\$ 50.000,00 (CINQUENTA MIL REAIS)**DATA DE ASSINATURA:** 23/12/2020**VIGÊNCIA:** 120 (cento e vinte) dias após a assinatura do Termo**ASSINAM:** Alberto Machado, Secretário de Estado de Cultura, Esporte e Lazer; e Bruna Kraeski Uriarte, Proponente(s).**EXTRATO DO TERMO DE COMPROMISSO ESPECIAL Nº 026/CRI/2020**
PROCESSO Nº 446841/2020.**PARTES:** Secretaria de Estado de Cultura, Esporte e Lazer - CNPJ nº 03.507.415/0026-00 e

ANDRE PAIVA AMOEDO 75167921287 - CPF/CNPJ nº 20.852.691/0001-69

OBJETO: muito MATO - incubadora de marketing digital e branding para o segmento da música - mtMT

ORGÃO	PROJETO	NATUREZA DE DESPESA	FONTE	VALOR
23101	1251	33.60.45	195	R\$ 50.000,00

ORIGEM DO RECURSO: Lei nº 14.017, de 29 de junho de 2020 (Aldir Blanc)**VALOR TOTAL:** R\$ 50.000,00 (CINQUENTA MIL REAIS)**DATA DE ASSINATURA:** 23/12/2020**VIGÊNCIA:** 120 (cento e vinte) dias após a assinatura do Termo**ASSINAM:** Alberto Machado, Secretário de Estado de Cultura, Esporte e Lazer; e ANDRE PAIVA AMOEDO 75167921287, Proponente(s).**EXTRATO DO TERMO DE COMPROMISSO ESPECIAL Nº 027/CRI/2020**
PROCESSO Nº 446871/2020.**PARTES:** Secretaria de Estado de Cultura, Esporte e Lazer - CNPJ nº 03.507.415/0026-00 e

Augusto César da Silva Campos Filho - CPF/CNPJ nº 060.203.474-43

OBJETO: APRENDA BRINCANDO: PRÉ-ALFABETIZAÇÃO MUSICAL INFANTOJUVENIL

ORGÃO	PROJETO	NATUREZA DE DESPESA	FONTE	VALOR
23101	1251	33.90.48	195	R\$ 50.000,00

ORIGEM DO RECURSO: Lei nº 14.017, de 29 de junho de 2020 (Aldir Blanc)**VALOR TOTAL:** R\$ 50.000,00 (CINQUENTA MIL REAIS)**DATA DE ASSINATURA:** 23/12/2020**VIGÊNCIA:** 120 (cento e vinte) dias após a assinatura do Termo**ASSINAM:** Alberto Machado, Secretário de Estado de Cultura, Esporte e Lazer; e Augusto César da Silva Campos Filho, Proponente(s).**EXTRATO DO TERMO DE COMPROMISSO ESPECIAL Nº 028/CRI/2020**
PROCESSO Nº 436489/2020.**PARTES:** Secretaria de Estado de Cultura, Esporte e Lazer - CNPJ nº

03.507.415/0026-00 e

Guilherme Henrique Chaves Silva - CPF/CNPJ nº 004.325.961-86

OBJETO: CatalogArte - Catalogando a história da arte matogrossense - Exposição e séries de ações criativas 2020/2021

ORGÃO	PROJETO	NATUREZA DE DESPESA	FONTES	VALOR
23101	1251	33.90.48	195	R\$ 50.000,00

ORIGEM DO RECURSO: Lei nº 14.017, de 29 de junho de 2020 (Aldir Blanc)**VALOR TOTAL:** R\$ 50.000,00 (CINQUENTA MIL REAIS)**DATA DE ASSINATURA:** 21/12/2020**VIGÊNCIA:** 120 (cento e vinte) dias após a assinatura do Termo**ASSINAM:** Alberto Machado, Secretário de Estado de Cultura, Esporte e Lazer; e Guilherme Henrique Chaves Silva, Proponente(s).**EXTRATO DO TERMO DE COMPROMISSO ESPECIAL Nº 029/CRI/2020 PROCESSO Nº 431528/2020.****PARTES:** Secretaria de Estado de Cultura, Esporte e Lazer - CNPJ nº 03.507.415/0026-00 e

Maria José de Oliveira - CPF/CNPJ nº 570.154.901-10

OBJETO: Acesso a Cultura - Conectando vivências

ORGÃO	PROJETO	NATUREZA DE DESPESA	FONTES	VALOR
23101	1251	33.90.48	195	R\$ 50.000,00

ORIGEM DO RECURSO: Lei nº 14.017, de 29 de junho de 2020 (Aldir Blanc)**VALOR TOTAL:** R\$ 50.000,00 (CINQUENTA MIL REAIS)**DATA DE ASSINATURA:** 21/12/2020**VIGÊNCIA:** 120 (cento e vinte) dias após a assinatura do Termo**ASSINAM:** Alberto Machado, Secretário de Estado de Cultura, Esporte e Lazer; e Maria José de Oliveira, Proponente(s).**EXTRATO DO TERMO DE COMPROMISSO ESPECIAL Nº 030/CRI/2020 PROCESSO Nº 436513/2020.****PARTES:** Secretaria de Estado de Cultura, Esporte e Lazer - CNPJ nº 03.507.415/0026-00 e

Isabel Teresa Cristina Taukane - CPF/CNPJ nº 882.723.461-68

OBJETO: IAKADU - Desenvolvimento de Negócios Criativos|Sustentáveis|Sociais

ORGÃO	PROJETO	NATUREZA DE DESPESA	FONTES	VALOR
23101	1251	33.90.48	195	R\$ 50.000,00

ORIGEM DO RECURSO: Lei nº 14.017, de 29 de junho de 2020 (Aldir Blanc)**VALOR TOTAL:** R\$ 50.000,00 (CINQUENTA MIL REAIS)**DATA DE ASSINATURA:** 21/12/2020**VIGÊNCIA:** 120 (cento e vinte) dias após a assinatura do Termo**ASSINAM:** Alberto Machado, Secretário de Estado de Cultura, Esporte e Lazer; e Isabel Teresa Cristina Taukane, Proponente(s).**EXTRATO DO TERMO DE COMPROMISSO ESPECIAL Nº 031/CRI/2020 PROCESSO Nº 437478/2020.****PARTES:** Secretaria de Estado de Cultura, Esporte e Lazer - CNPJ nº 03.507.415/0026-00 e

Emerson Giuliano Palácio Fávaro - CPF/CNPJ nº 195.076.348-00

OBJETO: Upcycling customização: aliadas da sustentabilidade

ORGÃO	PROJETO	NATUREZA DE DESPESA	FONTES	VALOR
23101	1251	33.90.48	195	R\$ 50.000,00

ORIGEM DO RECURSO: Lei nº 14.017, de 29 de junho de 2020 (Aldir Blanc)**VALOR TOTAL:** R\$ 50.000,00 (CINQUENTA MIL REAIS)**DATA DE ASSINATURA:** 21/12/2020**VIGÊNCIA:** 120 (cento e vinte) dias após a assinatura do Termo**ASSINAM:** Alberto Machado, Secretário de Estado de Cultura, Esporte e Lazer; e Emerson Giuliano Palácio Fávaro, Proponente(s).**EXTRATO DO TERMO DE COMPROMISSO ESPECIAL Nº 032/CRI/2020 PROCESSO Nº 429853/2020.****PARTES:** Secretaria de Estado de Cultura, Esporte e Lazer - CNPJ nº

03.507.415/0026-00 e

ELIZABETH MADUREIRA SIQUEIRA - CPF/CNPJ nº 138.939.981-87

OBJETO: Projeto: plataforma digital dos acervos de família da Casa Barão de Melgaço: Pleno acesso à íntegra

ORGÃO	PROJETO	NATUREZA DE DESPESA	FONTES	VALOR
23101	1251	33.90.48	195	R\$ 50.000,00

ORIGEM DO RECURSO: Lei nº 14.017, de 29 de junho de 2020 (Aldir Blanc)**VALOR TOTAL:** R\$ 50.000,00 (CINQUENTA MIL REAIS)**DATA DE ASSINATURA:** 21/12/2020**VIGÊNCIA:** 120 (cento e vinte) dias após a assinatura do Termo**ASSINAM:** Alberto Machado, Secretário de Estado de Cultura, Esporte e Lazer; e ELIZABETH MADUREIRA SIQUEIRA, Proponente(s).**EXTRATO DO TERMO DE COMPROMISSO ESPECIAL Nº 01/FES/2020 PROCESSO Nº 442727/2020.****PARTES:** Secretaria de Estado de Cultura, Esporte e Lazer - CNPJ nº 03.507.415/0026-00 e

ASSOCIAÇÃO DOS PRODUTORES CULTURAIS DE MATO GROSSO - CPF/CNPJ nº 04.793.249/0001-52

OBJETO: MITI - MOSTRA INTERNACIONAL DE TEATRO INFANTIL

ORGÃO	PROJETO	NATUREZA DE DESPESA	FONTES	VALOR
23101	1254	33.50.41	195	R\$ 200.000,00

ORIGEM DO RECURSO: Lei nº 14.017, de 29 de junho de 2020 (Aldir Blanc)**VALOR TOTAL:** R\$ 200.000,00 (DUZENTOS MIL REAIS)**DATA DE ASSINATURA:** 23/12/2020**VIGÊNCIA:** 120 (cento e vinte) dias após a assinatura do Termo**ASSINAM:** Alberto Machado, Secretário de Estado de Cultura, Esporte e Lazer; e VIVIANE LOZI RODRIGUES, CARLOS EDUARDO DOS SANTOS ESPINDOLA, Proponente(s).**EXTRATO DO TERMO DE COMPROMISSO ESPECIAL Nº 02/FES/2020 PROCESSO Nº 444009/2020.****PARTES:** Secretaria de Estado de Cultura, Esporte e Lazer - CNPJ nº 03.507.415/0026-00 e

DALVA LUCIA BRITO DO NASCIMENTO EUZEBIO - CPF/CNPJ nº 535.173.181-91

OBJETO: FESTIVAL DE MUSICA FEMUBB

ORGÃO	PROJETO	NATUREZA DE DESPESA	FONTES	VALOR
23101	1254	33.90.48	195	R\$ 100.000,00

ORIGEM DO RECURSO: Lei nº 14.017, de 29 de junho de 2020 (Aldir Blanc)**VALOR TOTAL:** R\$ 100.000,00 (CEM MIL REAIS)**DATA DE ASSINATURA:** 23/12/2020**VIGÊNCIA:** 120 (cento e vinte) dias após a assinatura do Termo**ASSINAM:** Alberto Machado, Secretário de Estado de Cultura, Esporte e Lazer; e DALVA LUCIA BRITO DO NASCIMENTO EUZEBIO, Proponente(s).**EXTRATO DO TERMO DE COMPROMISSO ESPECIAL Nº 03/FES/2020 PROCESSO Nº 445413/2020.****PARTES:** Secretaria de Estado de Cultura, Esporte e Lazer - CNPJ nº 03.507.415/0026-00 e

Instituto Armando Luvison - CPF/CNPJ nº 07.698.898/0001-62

OBJETO: CONHECER PARA PRESERVAR ! EXPOSIÇÃO DE ANIMAIS TAXIDERMIZADOS

ORGÃO	PROJETO	NATUREZA DE DESPESA	FONTES	VALOR
23101	1254	33.50.41	195	R\$ 70.000,00

ORIGEM DO RECURSO: Lei nº 14.017, de 29 de junho de 2020 (Aldir Blanc)**VALOR TOTAL:** R\$ 70.000,00 (SETENTA MIL REAIS)**DATA DE ASSINATURA:** 23/12/2020**VIGÊNCIA:** 120 (cento e vinte) dias após a assinatura do Termo**ASSINAM:** Alberto Machado, Secretário de Estado de Cultura, Esporte e Lazer; e JEAN RENATO ESTEVES NEVES, SANDRA REGINA DA SILVA, Proponente(s).

**EXTRATO DO TERMO DE COMPROMISSO ESPECIAL Nº 04/FES/2020
PROCESSO Nº 445330/2020.**

PARTES: Secretaria de Estado de Cultura, Esporte e Lazer - CNPJ nº 03.507.415/0026-00 e Elaine Arruda Pires Cintra - CPF/CNPJ nº 801.838.161-53
OBJETO: 3º Festival de Cinema de Cáceres "Olhares do Pantanal"

ORGÃO	PROJETO	NATUREZA DE DESPESA	FONTE	VALOR
23101	1254	33.90.48	195	R\$ 100.000,00

ORIGEM DO RECURSO: Lei nº 14.017, de 29 de junho de 2020 (Aldir Blanc)

VALOR TOTAL: R\$ 100.000,00 (CEM MIL REAIS)

DATA DE ASSINATURA: 23/12/2020

VIGÊNCIA: 120 (cento e vinte) dias após a assinatura do Termo

ASSINAM: Alberto Machado, Secretário de Estado de Cultura, Esporte e Lazer; e Elaine Arruda Pires Cintra, Proponente(s).

**EXTRATO DO TERMO DE COMPROMISSO ESPECIAL Nº 05/FES/2020
PROCESSO Nº 435790/2020.**

PARTES: Secretaria de Estado de Cultura, Esporte e Lazer - CNPJ nº 03.507.415/0026-00 e LUANA CIGERZA - CPF/CNPJ nº 036.266.941-43
OBJETO: APLAUSOS - I MOSTRA DE DANÇA DE JUÍNA

ORGÃO	PROJETO	NATUREZA DE DESPESA	FONTE	VALOR
23101	1254	33.90.48	195	R\$ 50.000,00

ORIGEM DO RECURSO: Lei nº 14.017, de 29 de junho de 2020 (Aldir Blanc)

VALOR TOTAL: R\$ 50.000,00 (CINQUENTA MIL REAIS)

DATA DE ASSINATURA: 23/12/2020

VIGÊNCIA: 120 (cento e vinte) dias após a assinatura do Termo

ASSINAM: Alberto Machado, Secretário de Estado de Cultura, Esporte e Lazer; e LUANA CIGERZA, Proponente(s).

**EXTRATO DO TERMO DE COMPROMISSO ESPECIAL Nº 06/FES/2020
PROCESSO Nº 434818/2020.**

PARTES: Secretaria de Estado de Cultura, Esporte e Lazer - CNPJ nº 03.507.415/0026-00 e ASSOCIAÇÃO CULTURAL RIBALTA SORRISSENSE - CPF/CNPJ nº 14.564.740/0001-65
OBJETO: XIV FACES - FESTIVAL DE ARTES CÊNICAS DE SORRISO

ORGÃO	PROJETO	NATUREZA DE DESPESA	FONTE	VALOR
23101	1254	33.50.41	195	R\$ 200.000,00

ORIGEM DO RECURSO: Lei nº 14.017, de 29 de junho de 2020 (Aldir Blanc)

VALOR TOTAL: R\$ 200.000,00 (DUZENTOS MIL REAIS)

DATA DE ASSINATURA: 23/12/2020

VIGÊNCIA: 120 (cento e vinte) dias após a assinatura do Termo

ASSINAM: Alberto Machado, Secretário de Estado de Cultura, Esporte e Lazer; e LUCINIR ANDRE BELLAVER CIOATO, FRANCISCO GUIMARÃES FERREIRA CORDEIRO, Proponente(s).

**EXTRATO DO TERMO DE COMPROMISSO ESPECIAL Nº 07/FES/2020
PROCESSO Nº 445744/2020.**

PARTES: Secretaria de Estado de Cultura, Esporte e Lazer - CNPJ nº 03.507.415/0026-00 e LUCIANO LUKRAFKA STEFFLER 00277181070 - CPF/CNPJ nº 18.326.334/0001-15
OBJETO: 1º CONGRESSO FOTOGRÁFICO PARECIS

ORGÃO	PROJETO	NATUREZA DE DESPESA	FONTE	VALOR
23101	1254	33.60.45	195	R\$ 50.000,00

ORIGEM DO RECURSO: Lei nº 14.017, de 29 de junho de 2020 (Aldir Blanc)

VALOR TOTAL: R\$ 50.000,00 (CINQUENTA MIL REAIS)

DATA DE ASSINATURA: 23/12/2020

VIGÊNCIA: 120 (cento e vinte) dias após a assinatura do Termo

ASSINAM: Alberto Machado, Secretário de Estado de Cultura, Esporte e

Lazer; e LUCIANO LUKRAFKA STEFFLER, Proponente(s).

**EXTRATO DO TERMO DE COMPROMISSO ESPECIAL Nº 08/FES/2020
PROCESSO Nº 446507/2020.**

PARTES: Secretaria de Estado de Cultura, Esporte e Lazer - CNPJ nº 03.507.415/0026-00 e Wanderson Wagner de Campos - CPF/CNPJ nº 058.175.346-14
OBJETO: FESTIVAL DE CAPOEIRA PÉ NA LUA

ORGÃO	PROJETO	NATUREZA DE DESPESA	FONTE	VALOR
23101	1254	33.90.48	195	R\$ 50.000,00

ORIGEM DO RECURSO: Lei nº 14.017, de 29 de junho de 2020 (Aldir Blanc)

VALOR TOTAL: R\$ 50.000,00 (CINQUENTA MIL REAIS)

DATA DE ASSINATURA: 23/12/2020

VIGÊNCIA: 120 (cento e vinte) dias após a assinatura do Termo

ASSINAM: Alberto Machado, Secretário de Estado de Cultura, Esporte e Lazer; e Wanderson Wagner de Campos, Proponente(s).

**EXTRATO DO TERMO DE COMPROMISSO ESPECIAL Nº 09/FES/2020
PROCESSO Nº 439487/2020.**

PARTES: Secretaria de Estado de Cultura, Esporte e Lazer - CNPJ nº 03.507.415/0026-00 e TEATRO EXPERIMENTAL DE ALTA FLORESTA - CPF/CNPJ nº 01.331.834/0001-42
OBJETO: FESTIVAL DE TEATRO DA AMAZÔNIA MATO-GROSSENSE - 9ª edição

ORGÃO	PROJETO	NATUREZA DE DESPESA	FONTE	VALOR
23101	1254	33.50.41	195	R\$ 200.000,00

ORIGEM DO RECURSO: Lei nº 14.017, de 29 de junho de 2020 (Aldir Blanc)

VALOR TOTAL: R\$ 200.000,00 (DUZENTOS MIL REAIS)

DATA DE ASSINATURA: 23/12/2020

VIGÊNCIA: 120 (cento e vinte) dias após a assinatura do Termo

ASSINAM: Alberto Machado, Secretário de Estado de Cultura, Esporte e Lazer; e CASSIANE LEITE DE CARVALHO TIBÚRCIO, GEAN NUNES DE ARAÚJO, ANGELICA OLIVEIRA MULLER, Proponente(s).

**EXTRATO DO TERMO DE COMPROMISSO ESPECIAL Nº 010/FES/2020
PROCESSO Nº 439455/2020.**

PARTES: Secretaria de Estado de Cultura, Esporte e Lazer - CNPJ nº 03.507.415/0026-00 e Instituto Ciranda - Música e Cidadania - CPF/CNPJ nº 05.527.180/0001-88
OBJETO: I Festival CirandaMundo

ORGÃO	PROJETO	NATUREZA DE DESPESA	FONTE	VALOR
23101	1254	33.50.41	195	R\$ 70.000,00

ORIGEM DO RECURSO: Lei nº 14.017, de 29 de junho de 2020 (Aldir Blanc)

VALOR TOTAL: R\$ 70.000,00 (SETENTA MIL REAIS)

DATA DE ASSINATURA: 23/12/2020

VIGÊNCIA: 120 (cento e vinte) dias após a assinatura do Termo

ASSINAM: Alberto Machado, Secretário de Estado de Cultura, Esporte e Lazer; e MURILO ALVES PEREIRA, ELISANGELA PASSOS DE ANDRADE, Proponente(s).

**EXTRATO DO TERMO DE COMPROMISSO ESPECIAL Nº 011/FES/2020
PROCESSO Nº 446510/2020.**

PARTES: Secretaria de Estado de Cultura, Esporte e Lazer - CNPJ nº 03.507.415/0026-00 e Roseli Mendes Carnaíba - MEI - CPF/CNPJ nº 20.833.741/0001-60
OBJETO: Exposição de Artes Visuais "Artistas do Cerrado"

ORGÃO	PROJETO	NATUREZA DE DESPESA	FONTE	VALOR
23101	1254	33.60.45	195	R\$ 70.000,00

ORIGEM DO RECURSO: Lei nº 14.017, de 29 de junho de 2020 (Aldir Blanc)

VALOR TOTAL: R\$ 70.000,00 (SETENTA MIL REAIS)

DATA DE ASSINATURA: 23/12/2020

VIGÊNCIA: 120 (cento e vinte) dias após a assinatura do Termo
ASSINAM: Alberto Machado, Secretário de Estado de Cultura, Esporte e Lazer; e ROSELI MENDES CARNAIBA, Proponente(s).

EXTRATO DO TERMO DE COMPROMISSO ESPECIAL Nº 012/FES/2020
PROCESSO Nº 438969/2020.

PARTES: Secretaria de Estado de Cultura, Esporte e Lazer - CNPJ nº 03.507.415/0026-00 e
 VERANETE DA SILVA AZEVEDO - CPF/CNPJ nº 627.663.841-20
OBJETO: FESTIVAL XIMBUVA - 1º TROFEU VIOLA DE COCHO

ORGÃO	PROJETO	NATUREZA DE DESPESA	FONTE	VALOR
23101	1254	33.90.48	195	R\$ 50.000,00

ORIGEM DO RECURSO: Lei nº 14.017, de 29 de junho de 2020 (Aldir Blanc)

VALOR TOTAL: R\$ 50.000,00 (CINQUENTA MIL REAIS)

DATA DE ASSINATURA: 23/12/2020

VIGÊNCIA: 120 (cento e vinte) dias após a assinatura do Termo
ASSINAM: Alberto Machado, Secretário de Estado de Cultura, Esporte e Lazer; e VERANETE DA SILVA AZEVEDO, Proponente(s).

EXTRATO DO TERMO DE COMPROMISSO ESPECIAL Nº 013/FES/2020
PROCESSO Nº 446780/2020.

PARTES: Secretaria de Estado de Cultura, Esporte e Lazer - CNPJ nº 03.507.415/0026-00 e
 REDSON DIAS DOS SANTOS - CPF/CNPJ nº 014.853.591-71
OBJETO: EXPROROCK 2021

ORGÃO	PROJETO	NATUREZA DE DESPESA	FONTE	VALOR
23101	1254	33.90.48	195	R\$ 70.000,00

ORIGEM DO RECURSO: Lei nº 14.017, de 29 de junho de 2020 (Aldir Blanc)

VALOR TOTAL: R\$ 70.000,00 (SETENTA MIL REAIS)

DATA DE ASSINATURA: 23/12/2020

VIGÊNCIA: 120 (cento e vinte) dias após a assinatura do Termo
ASSINAM: Alberto Machado, Secretário de Estado de Cultura, Esporte e Lazer; e REDSON DIAS DOS SANTOS, Proponente(s).

EXTRATO DO TERMO DE COMPROMISSO ESPECIAL Nº 014/FES/2020
PROCESSO Nº 446922/2020.

PARTES: Secretaria de Estado de Cultura, Esporte e Lazer - CNPJ nº 03.507.415/0026-00 e
 JEANCARLO MORAES DE MAGALHÃES - CPF/CNPJ nº 545.121.071-34
OBJETO: CIRCUITO DE SHOWS SUPERVIAS: A HORA DO RUSH

ORGÃO	PROJETO	NATUREZA DE DESPESA	FONTE	VALOR
23101	1254	33.90.48	195	R\$ 50.000,00

ORIGEM DO RECURSO: Lei nº 14.017, de 29 de junho de 2020 (Aldir Blanc)

VALOR TOTAL: R\$ 50.000,00 (CINQUENTA MIL REAIS)

DATA DE ASSINATURA: 23/12/2020

VIGÊNCIA: 120 (cento e vinte) dias após a assinatura do Termo
ASSINAM: Alberto Machado, Secretário de Estado de Cultura, Esporte e Lazer; e JEANCARLO MORAES DE MAGALHÃES, Proponente(s).

EXTRATO DO TERMO DE COMPROMISSO ESPECIAL Nº 015/FES/2020
PROCESSO Nº 446899/2020.

PARTES: Secretaria de Estado de Cultura, Esporte e Lazer - CNPJ nº 03.507.415/0026-00 e
 Alessandra Moreira Alvarado - CPF/CNPJ nº 058.881.591-82
OBJETO: 1º FESTIVAL FEMININA

ORGÃO	PROJETO	NATUREZA DE DESPESA	FONTE	VALOR
23101	1254	33.90.48	195	R\$ 50.000,00

ORIGEM DO RECURSO: Lei nº 14.017, de 29 de junho de 2020 (Aldir Blanc)

VALOR TOTAL: R\$ 50.000,00 (CINQUENTA MIL REAIS)

DATA DE ASSINATURA: 23/12/2020

VIGÊNCIA: 120 (cento e vinte) dias após a assinatura do Termo
ASSINAM: Alberto Machado, Secretário de Estado de Cultura, Esporte e

Lazer; e Alessandra Moreira Alvarado, Proponente(s).

EXTRATO DO TERMO DE COMPROMISSO ESPECIAL Nº 016/FES/2020
PROCESSO Nº 446905/2020.

PARTES: Secretaria de Estado de Cultura, Esporte e Lazer - CNPJ nº 03.507.415/0026-00 e
 CLARISSA COELHO AZEVEDO - CPF/CNPJ nº 870.453.381-04
OBJETO: FESTIVAL MULHERES QUE DANÇAM

ORGÃO	PROJETO	NATUREZA DE DESPESA	FONTE	VALOR
23101	1254	33.90.48	195	R\$ 50.000,00

ORIGEM DO RECURSO: Lei nº 14.017, de 29 de junho de 2020 (Aldir Blanc)

VALOR TOTAL: R\$ 50.000,00 (CINQUENTA MIL REAIS)

DATA DE ASSINATURA: 23/12/2020

VIGÊNCIA: 120 (cento e vinte) dias após a assinatura do Termo
ASSINAM: Alberto Machado, Secretário de Estado de Cultura, Esporte e Lazer; e CLARISSA COELHO AZEVEDO, Proponente(s).

EXTRATO DO TERMO DE COMPROMISSO ESPECIAL Nº 017/FES/2020
PROCESSO Nº 446910/2020.

PARTES: Secretaria de Estado de Cultura, Esporte e Lazer - CNPJ nº 03.507.415/0026-00 e
 Jeferson Sidiny Andrade Bertoloti - CPF/CNPJ nº 721.898.511-49
OBJETO: Festival Zé Bolo Flô de Teatro de Rua

ORGÃO	PROJETO	NATUREZA DE DESPESA	FONTE	VALOR
23101	1254	33.90.48	195	R\$ 100.000,00

ORIGEM DO RECURSO: Lei nº 14.017, de 29 de junho de 2020 (Aldir Blanc)

VALOR TOTAL: R\$ 100.000,00 (CEM MIL REAIS)

DATA DE ASSINATURA: 23/12/2020

VIGÊNCIA: 120 (cento e vinte) dias após a assinatura do Termo
ASSINAM: Alberto Machado, Secretário de Estado de Cultura, Esporte e Lazer; e Jeferson Sidiny Andrade Bertoloti, Proponente(s).

EXTRATO DO TERMO DE COMPROMISSO ESPECIAL Nº 018/FES/2020
PROCESSO Nº 446897/2020.

PARTES: Secretaria de Estado de Cultura, Esporte e Lazer - CNPJ nº 03.507.415/0026-00 e
 Wellini dos Santos Izidre - CPF/CNPJ nº 056.081.421-60
OBJETO: I Festival de Narração de Histórias "Estação Primavera"

ORGÃO	PROJETO	NATUREZA DE DESPESA	FONTE	VALOR
23101	1254	33.90.48	195	R\$ 50.000,00

ORIGEM DO RECURSO: Lei nº 14.017, de 29 de junho de 2020 (Aldir Blanc)

VALOR TOTAL: R\$ 50.000,00 (CINQUENTA MIL REAIS)

DATA DE ASSINATURA: 23/12/2020

VIGÊNCIA: 120 (cento e vinte) dias após a assinatura do Termo
ASSINAM: Alberto Machado, Secretário de Estado de Cultura, Esporte e Lazer; e Wellini dos Santos Izidre, Proponente(s).

EXTRATO DO TERMO DE COMPROMISSO ESPECIAL Nº 019/FES/2020
PROCESSO Nº 447063/2020.

PARTES: Secretaria de Estado de Cultura, Esporte e Lazer - CNPJ nº 03.507.415/0026-00 e
 Fátima Cristina Arantes Mobiglia Mesquita - CPF/CNPJ nº 545.705.901-44
OBJETO: II Mostra Cultural de Nova Xavantina

ORGÃO	PROJETO	NATUREZA DE DESPESA	FONTE	VALOR
23101	1254	33.90.48	195	R\$ 100.000,00

ORIGEM DO RECURSO: Lei nº 14.017, de 29 de junho de 2020 (Aldir Blanc)

VALOR TOTAL: R\$ 100.000,00 (CEM MIL REAIS)

DATA DE ASSINATURA: 23/12/2020

VIGÊNCIA: 120 (cento e vinte) dias após a assinatura do Termo
ASSINAM: Alberto Machado, Secretário de Estado de Cultura, Esporte e Lazer; e Fátima Cristina Arantes Mobiglia Mesquita, Proponente(s).

**EXTRATO DO TERMO DE COMPROMISSO ESPECIAL Nº 020/FES/2020
PROCESSO Nº 447107/2020.****PARTES:** Secretaria de Estado de Cultura, Esporte e Lazer - CNPJ nº 03.507.415/0026-00 eLUIZ CARLOS DE OLIVEIRA BORGES - **CPF/CNPJ nº 751.721.-1****OBJETO:** 20º FESTIVAL DE CINEMA E VÍDEO DE CUIABÁ

ORGÃO	PROJETO	NATUREZA DE DESPESA	FONTE	VALOR
23101	1254	33.90.48	195	R\$ 200.000,00

ORIGEM DO RECURSO: Lei nº 14.017, de 29 de junho de 2020 (Aldir Blanc)**VALOR TOTAL:** R\$ 200.000,00 (DUZENTOS MIL REAIS)**DATA DE ASSINATURA:** 23/12/2020**VIGÊNCIA:** 120 (cento e vinte) dias após a assinatura do Termo**ASSINAM:** Alberto Machado, Secretário de Estado de Cultura, Esporte e Lazer; e LUIZ CARLOS DE OLIVEIRA BORGES, Proponente(s).**EXTRATO DO TERMO DE COMPROMISSO ESPECIAL Nº 021/FES/2020
PROCESSO Nº 447060/2020.****PARTES:** Secretaria de Estado de Cultura, Esporte e Lazer - CNPJ nº 03.507.415/0026-00 eCassiane Leite de Carvalho Tiburcio - **CPF/CNPJ nº 027.914.081-93****OBJETO:** Festival Floresta Dança - Alta Floresta em Movimento!

ORGÃO	PROJETO	NATUREZA DE DESPESA	FONTE	VALOR
23101	1254	33.90.48	195	R\$ 70.000,00

ORIGEM DO RECURSO: Lei nº 14.017, de 29 de junho de 2020 (Aldir Blanc)**VALOR TOTAL:** R\$ 70.000,00 (SETENTA MIL REAIS)**DATA DE ASSINATURA:** 23/12/2020**VIGÊNCIA:** 120 (cento e vinte) dias após a assinatura do Termo**ASSINAM:** Alberto Machado, Secretário de Estado de Cultura, Esporte e Lazer; e Cassiane Leite de Carvalho Tiburcio, Proponente(s).**EXTRATO DO TERMO DE COMPROMISSO ESPECIAL Nº 022/FES/2020
PROCESSO Nº 447213/2020.****PARTES:** Secretaria de Estado de Cultura, Esporte e Lazer - CNPJ nº 03.507.415/0026-00 eWAGNER LILI SEBASTIÃO - **CPF/CNPJ nº 043.134.231-84****OBJETO:** 1ª Festa Literária de Tangará da Serra/MT - FLIT

ORGÃO	PROJETO	NATUREZA DE DESPESA	FONTE	VALOR
23101	1254	33.90.48	195	R\$ 70.000,00

ORIGEM DO RECURSO: Lei nº 14.017, de 29 de junho de 2020 (Aldir Blanc)**VALOR TOTAL:** R\$ 70.000,00 (SETENTA MIL REAIS)**DATA DE ASSINATURA:** 23/12/2020**VIGÊNCIA:** 120 (cento e vinte) dias após a assinatura do Termo**ASSINAM:** Alberto Machado, Secretário de Estado de Cultura, Esporte e Lazer; e WAGNER LILI SEBASTIÃO, Proponente(s).**EXTRATO DO TERMO DE COMPROMISSO ESPECIAL Nº 023/FES/2020
PROCESSO Nº 447217/2020.****PARTES:** Secretaria de Estado de Cultura, Esporte e Lazer - CNPJ nº 03.507.415/0026-00 eWellington Machado Rondon - **CPF/CNPJ nº 034.068.361-94****OBJETO:** Festival de Cultura Popular

ORGÃO	PROJETO	NATUREZA DE DESPESA	FONTE	VALOR
23101	1254	33.90.48	195	R\$ 100.000,00

ORIGEM DO RECURSO: Lei nº 14.017, de 29 de junho de 2020 (Aldir Blanc)**VALOR TOTAL:** R\$ 100.000,00 (CEM MIL REAIS)**DATA DE ASSINATURA:** 21/12/2020**VIGÊNCIA:** 120 (cento e vinte) dias após a assinatura do Termo**ASSINAM:** Alberto Machado, Secretário de Estado de Cultura, Esporte e Lazer; e Wellington Machado Rondon, Proponente(s).**EXTRATO DO TERMO DE COMPROMISSO ESPECIAL Nº 024/FES/2020
PROCESSO Nº 447208/2020.****PARTES:** Secretaria de Estado de Cultura, Esporte e Lazer - CNPJ nº 03.507.415/0026-00 eFEDERACAO MATOGROSSENSE DE QUADRILHAS - **CPF/CNPJ nº 21.738.173/0001-81****OBJETO:** VI FESTIVAL DE QUADRILHAS JUNINAS - FESTRILHA 2020 EDIÇÃO ESPECIAL ON-LINE

ORGÃO	PROJETO	NATUREZA DE DESPESA	FONTE	VALOR
23101	1254	33.50.41	195	R\$ 200.000,00

ORIGEM DO RECURSO: Lei nº 14.017, de 29 de junho de 2020 (Aldir Blanc)**VALOR TOTAL:** R\$ 200.000,00 (DUZENTOS MIL REAIS)**DATA DE ASSINATURA:** 21/12/2020**VIGÊNCIA:** 120 (cento e vinte) dias após a assinatura do Termo**ASSINAM:** Alberto Machado, Secretário de Estado de Cultura, Esporte e Lazer; e ROSA DILMA DA SILVA, MARTA HELENA DA SILVA NEGRAO, Proponente(s).**EXTRATO DO TERMO DE COMPROMISSO ESPECIAL Nº 025/FES/2020
PROCESSO Nº 447218/2020.****PARTES:** Secretaria de Estado de Cultura, Esporte e Lazer - CNPJ nº 03.507.415/0026-00 eMilena Caroline Magalhães Miranda - **CPF/CNPJ nº 038.276.561-33****OBJETO:** I Mostra Arte de Dançar

ORGÃO	PROJETO	NATUREZA DE DESPESA	FONTE	VALOR
23101	1254	33.90.48	195	R\$ 50.000,00

ORIGEM DO RECURSO: Lei nº 14.017, de 29 de junho de 2020 (Aldir Blanc)**VALOR TOTAL:** R\$ 50.000,00 (CINQUENTA MIL REAIS)**DATA DE ASSINATURA:** 21/12/2020**VIGÊNCIA:** 120 (cento e vinte) dias após a assinatura do Termo**ASSINAM:** Alberto Machado, Secretário de Estado de Cultura, Esporte e Lazer; e Milena Caroline Magalhães Miranda, Proponente(s).**EXTRATO DO TERMO DE COMPROMISSO ESPECIAL Nº 026/FES/2020
PROCESSO Nº 438698/2020.****PARTES:** Secretaria de Estado de Cultura, Esporte e Lazer - CNPJ nº 03.507.415/0026-00 eNAINÉ TERENA DE JESUS - **CPF/CNPJ nº 941.492.081-15****OBJETO:** 2ª MOSTRA ENOMÍDIA INDÍGENA - ENTIDADES VIRTUALIZADAS

ORGÃO	PROJETO	NATUREZA DE DESPESA	FONTE	VALOR
23101	1254	33.90.48	195	R\$ 100.000,00

ORIGEM DO RECURSO: Lei nº 14.017, de 29 de junho de 2020 (Aldir Blanc)**VALOR TOTAL:** R\$ 100.000,00 (CEM MIL REAIS)**DATA DE ASSINATURA:** 23/12/2020**VIGÊNCIA:** 120 (cento e vinte) dias após a assinatura do Termo**ASSINAM:** Alberto Machado, Secretário de Estado de Cultura, Esporte e Lazer; e NAINÉ TERENA DE JESUS, Proponente(s).**EXTRATO DO TERMO DE COMPROMISSO ESPECIAL Nº 027/FES/2020
PROCESSO Nº 438424/2020.****PARTES:** Secretaria de Estado de Cultura, Esporte e Lazer - CNPJ nº 03.507.415/0026-00 eAssociação Cultural Teatro Faces - **CPF/CNPJ nº 17.289.712/0001-75****OBJETO:** XIV Festival Velha Joana

ORGÃO	PROJETO	NATUREZA DE DESPESA	FONTE	VALOR
23101	1254	33.50.41	195	R\$ 200.000,00

ORIGEM DO RECURSO: Lei nº 14.017, de 29 de junho de 2020 (Aldir Blanc)**VALOR TOTAL:** R\$ 200.000,00 (DUZENTOS MIL REAIS)**DATA DE ASSINATURA:** 23/12/2020**VIGÊNCIA:** 120 (cento e vinte) dias após a assinatura do Termo**ASSINAM:** Alberto Machado, Secretário de Estado de Cultura, Esporte e Lazer; e MARIA EDILENE DE JESUS, ANA PAULA NEIS DORST, Proponente(s).

**EXTRATO DO TERMO DE COMPROMISSO ESPECIAL Nº 028/FES/2020
PROCESSO Nº 439063/2020.****PARTES:** Secretaria de Estado de Cultura, Esporte e Lazer - CNPJ nº 03.507.415/0026-00 eAdnilson da Silva Lara - **CPF/CNPJ nº 631.329.401-78****OBJETO:** Quilombo Hip Hop

ORGÃO	PROJETO	NATUREZA DE DESPESA	FONTE	VALOR
23101	1254	33.90.48	195	R\$ 50.000,00

ORIGEM DO RECURSO: Lei nº 14.017, de 29 de junho de 2020 (Aldir Blanc)**VALOR TOTAL:** R\$ 50.000,00 (CINQUENTA MIL REAIS)**DATA DE ASSINATURA:** 23/12/2020**VIGÊNCIA:** 120 (cento e vinte) dias após a assinatura do Termo**ASSINAM:** Alberto Machado, Secretário de Estado de Cultura, Esporte e Lazer; e Adnilson da Silva Lara, Proponente(s).**EXTRATO DO TERMO DE COMPROMISSO ESPECIAL Nº 029/FES/2020
PROCESSO Nº 446918/2020.****PARTES:** Secretaria de Estado de Cultura, Esporte e Lazer - CNPJ nº 03.507.415/0026-00 eHIASMYN LORRAYNE ALBERTO SILVA 03579823124 - **CPF/CNPJ nº 26.250.421/0001-64****OBJETO:** BRAVA - FESTIVAL DE ARTES VISUAIS DE MULHERES NEGRAS

ORGÃO	PROJETO	NATUREZA DE DESPESA	FONTE	VALOR
23101	1254	33.60.45	195	R\$ 70.000,00

ORIGEM DO RECURSO: Lei nº 14.017, de 29 de junho de 2020 (Aldir Blanc)**VALOR TOTAL:** R\$ 70.000,00 (SETENTA MIL REAIS)**DATA DE ASSINATURA:** 23/12/2020**VIGÊNCIA:** 120 (cento e vinte) dias após a assinatura do Termo**ASSINAM:** Alberto Machado, Secretário de Estado de Cultura, Esporte e Lazer; e HIASMYN LORRAYNE ALBERTO SILVA 03579823124, Proponente(s).**EXTRATO DO TERMO DE COMPROMISSO ESPECIAL Nº 030/FES/2020
PROCESSO Nº 447006/2020.****PARTES:** Secretaria de Estado de Cultura, Esporte e Lazer - CNPJ nº 03.507.415/0026-00 eIolita Ferreira Santos - **CPF/CNPJ nº 425.293.793-00****OBJETO:** O ARRASTA PÉ DA MATUTADA

ORGÃO	PROJETO	NATUREZA DE DESPESA	FONTE	VALOR
23101	1254	33.90.48	195	R\$ 70.000,00

ORIGEM DO RECURSO: Lei nº 14.017, de 29 de junho de 2020 (Aldir Blanc)**VALOR TOTAL:** R\$ 70.000,00 (SETENTA MIL REAIS)**DATA DE ASSINATURA:** 23/12/2020**VIGÊNCIA:** 120 (cento e vinte) dias após a assinatura do Termo**ASSINAM:** Alberto Machado, Secretário de Estado de Cultura, Esporte e Lazer; e Iolita Ferreira Santos, Proponente(s).**EXTRATO DO TERMO DE COMPROMISSO ESPECIAL Nº 031/FES/2020
PROCESSO Nº 447209/2020.****PARTES:** Secretaria de Estado de Cultura, Esporte e Lazer - CNPJ nº 03.507.415/0026-00 eASSOCIAÇÃO DOS PRODUTORES CULTURAIS DE NOVA OLÍMPIA - **CPF/CNPJ nº 07.936.742/0001-72****OBJETO:** PALCO PEREBAS- FESTIVAL DE TEATRO

ORGÃO	PROJETO	NATUREZA DE DESPESA	FONTE	VALOR
23101	1254	33.50.41	195	R\$ 70.000,00

ORIGEM DO RECURSO: Lei nº 14.017, de 29 de junho de 2020 (Aldir Blanc)**VALOR TOTAL:** R\$ 70.000,00 (SETENTA MIL REAIS)**DATA DE ASSINATURA:** 23/12/2020**VIGÊNCIA:** 120 (cento e vinte) dias após a assinatura do Termo**ASSINAM:** Alberto Machado, Secretário de Estado de Cultura, Esporte e Lazer; e CARLOS MAGNO RODRIGUES DOS SANTOS, ISLANIO CAEL DA SILVA LINS, Proponente(s).**EXTRATO DO TERMO DE COMPROMISSO ESPECIAL Nº 032/FES/2020
PROCESSO Nº 447219/2020.****PARTES:** Secretaria de Estado de Cultura, Esporte e Lazer - CNPJ nº 03.507.415/0026-00 eGUILHERME TOMAS DE SANTANA JUNIOR - **CPF/CNPJ nº 041.971.381-64****OBJETO:** FEGERTART - Festival Geração da Arte de Teatro

ORGÃO	PROJETO	NATUREZA DE DESPESA	FONTE	VALOR
23101	1254	33.90.48	195	R\$ 100.000,00

ORIGEM DO RECURSO: Lei nº 14.017, de 29 de junho de 2020 (Aldir Blanc)**VALOR TOTAL:** R\$ 100.000,00 (CEM MIL REAIS)**DATA DE ASSINATURA:** 23/12/2020**VIGÊNCIA:** 120 (cento e vinte) dias após a assinatura do Termo**ASSINAM:** Alberto Machado, Secretário de Estado de Cultura, Esporte e Lazer; e GUILHERME TOMAS DE SANTANA JUNIOR, Proponente(s).**EXTRATO DO TERMO DE COMPROMISSO ESPECIAL Nº 033/FES/2020
PROCESSO Nº 431534/2020.****PARTES:** Secretaria de Estado de Cultura, Esporte e Lazer - CNPJ nº 03.507.415/0026-00 eAlice de Oliveira - **CPF/CNPJ nº 569.734.891-68****OBJETO:** 4º Contos do Mato Web Festival

ORGÃO	PROJETO	NATUREZA DE DESPESA	FONTE	VALOR
23101	1254	33.90.48	195	R\$ 100.000,00

ORIGEM DO RECURSO: Lei nº 14.017, de 29 de junho de 2020 (Aldir Blanc)**VALOR TOTAL:** R\$ 100.000,00 (CEM MIL REAIS)**DATA DE ASSINATURA:** 23/12/2020**VIGÊNCIA:** 120 (cento e vinte) dias após a assinatura do Termo**ASSINAM:** Alberto Machado, Secretário de Estado de Cultura, Esporte e Lazer; e Alice de Oliveira, Proponente(s).**EXTRATO DO TERMO DE COMPROMISSO ESPECIAL Nº 034/FES/2020
PROCESSO Nº 437692/2020.****PARTES:** Secretaria de Estado de Cultura, Esporte e Lazer - CNPJ nº 03.507.415/0026-00 eBreno Barreto Alves da Silva - **CPF/CNPJ nº 071.587.194-30****OBJETO:** Tchá com bolo Edição Talentos

ORGÃO	PROJETO	NATUREZA DE DESPESA	FONTE	VALOR
23101	1254	33.90.48	195	R\$ 70.000,00

ORIGEM DO RECURSO: Lei nº 14.017, de 29 de junho de 2020 (Aldir Blanc)**VALOR TOTAL:** R\$ 70.000,00 (SETENTA MIL REAIS)**DATA DE ASSINATURA:** 23/12/2020**VIGÊNCIA:** 120 (cento e vinte) dias após a assinatura do Termo**ASSINAM:** Alberto Machado, Secretário de Estado de Cultura, Esporte e Lazer; e Breno Barreto Alves da Silva, Proponente(s).**EXTRATO DO TERMO DE COMPROMISSO ESPECIAL Nº 035/FES/2020
PROCESSO Nº 436126/2020.****PARTES:** Secretaria de Estado de Cultura, Esporte e Lazer - CNPJ nº 03.507.415/0026-00 eBenedita Garcia Coutinho - **CPF/CNPJ nº 650.128.101-63****OBJETO:** Festival de Dança de Cáceres

ORGÃO	PROJETO	NATUREZA DE DESPESA	FONTE	VALOR
23101	1254	33.90.48	195	R\$ 100.000,00

ORIGEM DO RECURSO: Lei nº 14.017, de 29 de junho de 2020 (Aldir Blanc)**VALOR TOTAL:** R\$ 100.000,00 (CEM MIL REAIS)**DATA DE ASSINATURA:** 23/12/2020**VIGÊNCIA:** 120 (cento e vinte) dias após a assinatura do Termo

ASSINAM: Alberto Machado, Secretário de Estado de Cultura, Esporte e Lazer; e Benedita Garcia Coutinho, Proponente(s).

**EXTRATO DO TERMO DE COMPROMISSO ESPECIAL Nº 036/FES/2020
PROCESSO Nº 439379/2020.**

PARTES: Secretaria de Estado de Cultura, Esporte e Lazer - CNPJ nº 03.507.415/0026-00 e

Grupo dos Mascarados de Poconé - **CPF/CNPJ** nº 03.979.910/0001-56

OBJETO: 2ª Edição "Cultura & Tradição"

ORGÃO	PROJETO	NATUREZA DE DESPESA	FONTE	VALOR
23101	1254	33.50.41	195	R\$ 100.000,00

ORIGEM DO RECURSO: Lei nº 14.017, de 29 de junho de 2020 (Aldir Blanc)

VALOR TOTAL: R\$ 100.000,00 (CEM MIL REAIS)

DATA DE ASSINATURA: 23/12/2020

VIGÊNCIA: 120 (cento e vinte) dias após a assinatura do Termo

ASSINAM: Alberto Machado, Secretário de Estado de Cultura, Esporte e Lazer; e JOÃO BENEDITO DA SILVA, BENEDITO SEBASTIAO DOS SANTOS, Proponente(s).

**EXTRATO DO TERMO DE COMPROMISSO ESPECIAL Nº 01/JOV/2020
PROCESSO Nº 440983/2020.**

PARTES: Secretaria de Estado de Cultura, Esporte e Lazer - CNPJ nº 03.507.415/0026-00 e

BRUNA OBADOWSKI BRUNO - **CPF/CNPJ** nº 26.051.663/0001-29

OBJETO: Comunidade de São Sebastião, Olho D'água e Sol Nascente, em Chapada dos Guimarães

ORGÃO	PROJETO	NATUREZA DE DESPESA	FONTE	VALOR
23101	1254	33.60.45	195	R\$ 200.000,00

ORIGEM DO RECURSO: Lei nº 14.017, de 29 de junho de 2020 (Aldir Blanc)

VALOR TOTAL: R\$ 200.000,00 (DUZENTOS MIL REAIS)

DATA DE ASSINATURA: 24/12/2020

VIGÊNCIA: 120 (cento e vinte) dias após a assinatura do Termo

ASSINAM: Alberto Machado, Secretário de Estado de Cultura, Esporte e Lazer; e BRUNA OBADOWSKI BRUNO, Proponente(s).

**EXTRATO DO TERMO DE COMPROMISSO ESPECIAL Nº 02/JOV/2020
PROCESSO Nº 442702/2020.**

PARTES: Secretaria de Estado de Cultura, Esporte e Lazer - CNPJ nº 03.507.415/0026-00 e

ASSOCIAÇÃO 5ª TAL ARTISTICO - **CPF/CNPJ** nº 10.284.569/0001-80

OBJETO: Sera realizado na região do GRANDE GLÓRIA (mapim, jardim gloria I, II, vila arthur e jardim alá) VG

ORGÃO	PROJETO	NATUREZA DE DESPESA	FONTE	VALOR
23101	1254	33.50.41	195	R\$ 200.000,00

ORIGEM DO RECURSO: Lei nº 14.017, de 29 de junho de 2020 (Aldir Blanc)

VALOR TOTAL: R\$ 200.000,00 (DUZENTOS MIL REAIS)

DATA DE ASSINATURA: 23/12/2020

VIGÊNCIA: 120 (cento e vinte) dias após a assinatura do Termo

ASSINAM: Alberto Machado, Secretário de Estado de Cultura, Esporte e Lazer; e JACINTA DOMINGAS DE OLIVEIRA, Edyan Campos do Espírito Santo, Proponente(s).

**EXTRATO DO TERMO DE COMPROMISSO ESPECIAL Nº 03/JOV/2020
PROCESSO Nº 442707/2020.**

PARTES: Secretaria de Estado de Cultura, Esporte e Lazer - CNPJ nº 03.507.415/0026-00 e

ASSOCIAÇÃO CULTURAL RIBALTA SORRISENSE - **CPF/CNPJ** nº 14.564.740/0001-65

OBJETO: Conjuntos Habitacionais na cidade Sorriso/MT

ORGÃO	PROJETO	NATUREZA DE DESPESA	FONTE	VALOR
23101	1254	33.50.41	195	R\$ 200.000,00

ORIGEM DO RECURSO: Lei nº 14.017, de 29 de junho de 2020 (Aldir Blanc)

VALOR TOTAL: R\$ 200.000,00 (DUZENTOS MIL REAIS)

DATA DE ASSINATURA: 23/12/2020

VIGÊNCIA: 120 (cento e vinte) dias após a assinatura do Termo

ASSINAM: Alberto Machado, Secretário de Estado de Cultura, Esporte e Lazer; e LUCINIR ANDRÉ BELLAVER CIOATO, FRANCISCO GUIMARÃES FERREIRA CORDEIRO, Proponente(s).

**EXTRATO DO TERMO DE COMPROMISSO ESPECIAL Nº 04/JOV/2020
PROCESSO Nº 432430/2020.**

PARTES: Secretaria de Estado de Cultura, Esporte e Lazer - CNPJ nº 03.507.415/0026-00 e

Associação Cultural Teatro Faces - **CPF/CNPJ** nº 17.289.712/0001-75

OBJETO: Comunidade do Bairro Primavera III e Bairro Residencial Padre Onesto Costa

ORGÃO	PROJETO	NATUREZA DE DESPESA	FONTE	VALOR
23101	1254	33.50.41	195	R\$ 200.000,00

ORIGEM DO RECURSO: Lei nº 14.017, de 29 de junho de 2020 (Aldir Blanc)

VALOR TOTAL: R\$ 200.000,00 (DUZENTOS MIL REAIS)

DATA DE ASSINATURA: 23/12/2020

VIGÊNCIA: 120 (cento e vinte) dias após a assinatura do Termo

ASSINAM: Alberto Machado, Secretário de Estado de Cultura, Esporte e Lazer; e MARIA EDILENE DE JESUS, ANA PAULA NEIS DORST, Proponente(s).

**EXTRATO DO TERMO DE COMPROMISSO ESPECIAL Nº 05/JOV/2020
PROCESSO Nº 441203/2020.**

PARTES: Secretaria de Estado de Cultura, Esporte e Lazer - CNPJ nº 03.507.415/0026-00 e

ASSOCIACAO DE PRESERVACAO DA CULTURA MATO-GROSSENSE - **CPF/CNPJ** nº 08.608.798/0001-60

OBJETO: BAIRRO ALVORADA E ADJACENTES (TESSELE JUNIOR / JAIME SEITI FUJI / RIO VERDE)

ORGÃO	PROJETO	NATUREZA DE DESPESA	FONTE	VALOR
23101	1254	33.50.41	195	R\$ 200.000,00

ORIGEM DO RECURSO: Lei nº 14.017, de 29 de junho de 2020 (Aldir Blanc)

VALOR TOTAL: R\$ 200.000,00 (DUZENTOS MIL REAIS)

DATA DE ASSINATURA: 23/12/2020

VIGÊNCIA: 120 (cento e vinte) dias após a assinatura do Termo

ASSINAM: Alberto Machado, Secretário de Estado de Cultura, Esporte e Lazer; e LEONARDO HENRIQUE CARNEIRO ROSAS, EDER GOMES HARTMANN, Proponente(s).

**EXTRATO DO TERMO DE COMPROMISSO ESPECIAL Nº 0387/
NAS/2020**

PROCESSO Nº 439433/2020.

PARTES: Secretaria de Estado de Cultura, Esporte e Lazer - CNPJ nº 03.507.415/0026-00 e

Academia Mato-Grossense de Letras - **CPF/CNPJ** nº 00.237.719/0001-40

OBJETO: Sarau Litero Musical - 100 Anos da AML

ORGÃO	PROJETO	NATUREZA DE DESPESA	FONTE	VALOR
23101	1254	33.50.41	195	R\$ 50.000,00

ORIGEM DO RECURSO: Lei nº 14.017, de 29 de junho de 2020 (Aldir Blanc)

VALOR TOTAL: R\$ 50.000,00 (CINQUENTA MIL REAIS)

DATA DE ASSINATURA: 23/12/2020

VIGÊNCIA: 120 (cento e vinte) dias após a assinatura do Termo

ASSINAM: Alberto Machado, Secretário de Estado de Cultura, Esporte e Lazer; e SUELI BATISTA DOS SANTOS, NILZA QUEIROZ FREIRE, Proponente(s).

**EXTRATO DO TERMO DE COMPROMISSO ESPECIAL Nº 0420/
NAS/2020**

PROCESSO Nº 438596/2020.

PARTES: Secretaria de Estado de Cultura, Esporte e Lazer - CNPJ nº 03.507.415/0026-00 e

Adalberto Ferreira da Silva - **CPF/CNPJ** nº 171.902.661-00

OBJETO: Encontro dos Melhores da Noite Cuiabana

ORGÃO	PROJETO	NATUREZA DE DESPESA	FONTES	VALOR
23101	1254	33.90.48	195	R\$ 25.000,00

ORIGEM DO RECURSO: Lei nº 14.017, de 29 de junho de 2020 (Aldir Blanc)

VALOR TOTAL: R\$ 25.000,00 (VINTE E CINCO MIL REAIS)

DATA DE ASSINATURA: 23/12/2020

VIGÊNCIA: 120 (cento e vinte) dias após a assinatura do Termo

ASSINAM: Alberto Machado, Secretário de Estado de Cultura, Esporte e Lazer; e Adalberto Ferreira da Silva, Proponente(s).

EXTRATO DO TERMO DE COMPROMISSO ESPECIAL Nº 0360/NAS/2020

PROCESSO Nº 446962/2020.

PARTES: Secretaria de Estado de Cultura, Esporte e Lazer - CNPJ nº 03.507.415/0026-00 e

ADRIANO FERNANDES ALVES 88482294172 - CPF/CNPJ nº 15.349.314/0001-71

OBJETO: SÉRIE LIVE CULTURAL JEFERSON&ADRIANO - EM CASA

ORGÃO	PROJETO	NATUREZA DE DESPESA	FONTES	VALOR
23101	1254	33.60.45	195	R\$ 25.000,00

ORIGEM DO RECURSO: Lei nº 14.017, de 29 de junho de 2020 (Aldir Blanc)

VALOR TOTAL: R\$ 25.000,00 (VINTE E CINCO MIL REAIS)

DATA DE ASSINATURA: 24/12/2020

VIGÊNCIA: 120 (cento e vinte) dias após a assinatura do Termo

ASSINAM: Alberto Machado, Secretário de Estado de Cultura, Esporte e Lazer; e ADRIANO FERNANDES ALVES, Proponente(s).

EXTRATO DO TERMO DE COMPROMISSO ESPECIAL Nº 052/NAS/2020

PROCESSO Nº 466625/2020.

PARTES: Secretaria de Estado de Cultura, Esporte e Lazer - CNPJ nº 03.507.415/0026-00 e

Adriano Figueiredo Ferreira - CPF/CNPJ nº 971.797.601-53

OBJETO: RENASÇA

ORGÃO	PROJETO	NATUREZA DE DESPESA	FONTES	VALOR
23101	1254	33.90.48	195	R\$ 25.000,00

ORIGEM DO RECURSO: Lei nº 14.017, de 29 de junho de 2020 (Aldir Blanc)

VALOR TOTAL: R\$ 25.000,00 (VINTE E CINCO MIL REAIS)

DATA DE ASSINATURA: 23/12/2020

VIGÊNCIA: 120 (cento e vinte) dias após a assinatura do Termo

ASSINAM: Alberto Machado, Secretário de Estado de Cultura, Esporte e Lazer; e Adriano Figueiredo Ferreira, Proponente(s).

EXTRATO DO TERMO DE COMPROMISSO ESPECIAL Nº 0183/NAS/2020

PROCESSO Nº 438861/2020.

PARTES: Secretaria de Estado de Cultura, Esporte e Lazer - CNPJ nº 03.507.415/0026-00 e

Agnaldo Batista de Lima - CPF/CNPJ nº 568.246.531-87

OBJETO: Descalços - publicação de obra literária.

ORGÃO	PROJETO	NATUREZA DE DESPESA	FONTES	VALOR
23101	1254	33.90.48	195	R\$ 25.000,00

ORIGEM DO RECURSO: Lei nº 14.017, de 29 de junho de 2020 (Aldir Blanc)

VALOR TOTAL: R\$ 25.000,00 (VINTE E CINCO MIL REAIS)

DATA DE ASSINATURA: 21/12/2020

VIGÊNCIA: 120 (cento e vinte) dias após a assinatura do Termo

ASSINAM: Alberto Machado, Secretário de Estado de Cultura, Esporte e Lazer; e Agnaldo Batista de Lima, Proponente(s).

EXTRATO DO TERMO DE COMPROMISSO ESPECIAL Nº 0137/NAS/2020

PROCESSO Nº 438508/2020.

PARTES: Secretaria de Estado de Cultura, Esporte e Lazer - CNPJ nº 03.507.415/0026-00 e

Agostinho Ferreira dos Anjos - CPF/CNPJ nº 994.024.911-04

OBJETO: Festa do Orixá Regente Pambu-Njila & Festa do Senhor Zé Pilintra

ORGÃO	PROJETO	NATUREZA DE DESPESA	FONTES	VALOR
23101	1254	33.90.48	195	R\$ 25.000,00

ORIGEM DO RECURSO: Lei nº 14.017, de 29 de junho de 2020 (Aldir Blanc)

VALOR TOTAL: R\$ 25.000,00 (VINTE E CINCO MIL REAIS)

DATA DE ASSINATURA: 21/12/2020

VIGÊNCIA: 120 (cento e vinte) dias após a assinatura do Termo

ASSINAM: Alberto Machado, Secretário de Estado de Cultura, Esporte e Lazer; e Agostinho Ferreira dos Anjos, Proponente(s).

EXTRATO DO TERMO DE COMPROMISSO ESPECIAL Nº 073/NAS/2020

PROCESSO Nº 432695/2020.

PARTES: Secretaria de Estado de Cultura, Esporte e Lazer - CNPJ nº 03.507.415/0026-00 e

ALAIR XAVIER DOS SANTOS FOGAÇA - CPF/CNPJ nº 868.130.721-53

OBJETO: ESCULTURAS NUM BALIO DE ARTE

ORGÃO	PROJETO	NATUREZA DE DESPESA	FONTES	VALOR
23101	1254	33.90.48	195	R\$ 25.000,00

ORIGEM DO RECURSO: Lei nº 14.017, de 29 de junho de 2020 (Aldir Blanc)

VALOR TOTAL: R\$ 25.000,00 (VINTE E CINCO MIL REAIS)

DATA DE ASSINATURA: 23/12/2020

VIGÊNCIA: 120 (cento e vinte) dias após a assinatura do Termo

ASSINAM: Alberto Machado, Secretário de Estado de Cultura, Esporte e Lazer; e ALAIR XAVIER DOS SANTOS FOGAÇA, Proponente(s).

EXTRATO DO TERMO DE COMPROMISSO ESPECIAL Nº 018/NAS/2020

PROCESSO Nº 443058/2020.

PARTES: Secretaria de Estado de Cultura, Esporte e Lazer - CNPJ nº 03.507.415/0026-00 e

Alessandra Moreira Alvarado - CPF/CNPJ nº 058.881.591-82

OBJETO: Circo Vós&Ele

ORGÃO	PROJETO	NATUREZA DE DESPESA	FONTES	VALOR
23101	1254	33.90.48	195	R\$ 25.000,00

ORIGEM DO RECURSO: Lei nº 14.017, de 29 de junho de 2020 (Aldir Blanc)

VALOR TOTAL: R\$ 25.000,00 (VINTE E CINCO MIL REAIS)

DATA DE ASSINATURA: 21/12/2020

VIGÊNCIA: 120 (cento e vinte) dias após a assinatura do Termo

ASSINAM: Alberto Machado, Secretário de Estado de Cultura, Esporte e Lazer; e Alessandra Moreira Alvarado, Proponente(s).

EXTRATO DO TERMO DE COMPROMISSO ESPECIAL Nº 0181/NAS/2020

PROCESSO Nº 464499/2020.

PARTES: Secretaria de Estado de Cultura, Esporte e Lazer - CNPJ nº 03.507.415/0026-00 e

Alessandro Flaviano de Souza - CPF/CNPJ nº 621.675.611-72

OBJETO: E-Livro: Dedilhado - poemas para outras canções

ORGÃO	PROJETO	NATUREZA DE DESPESA	FONTES	VALOR
23101	1254	33.90.48	195	R\$ 50.000,00

ORIGEM DO RECURSO: Lei nº 14.017, de 29 de junho de 2020 (Aldir Blanc)

VALOR TOTAL: R\$ 50.000,00 (CINQUENTA MIL REAIS)

DATA DE ASSINATURA: 23/12/2020

VIGÊNCIA: 120 (cento e vinte) dias após a assinatura do Termo

ASSINAM: Alberto Machado, Secretário de Estado de Cultura, Esporte e Lazer; e Alessandro Flaviano de Souza, Proponente(s).

EXTRATO DO TERMO DE COMPROMISSO ESPECIAL Nº 0319/NAS/2020

PROCESSO Nº 446753/2020.

PARTES: Secretaria de Estado de Cultura, Esporte e Lazer - CNPJ nº 03.507.415/0026-00 e

Alexandre Cervi Reis da Silva - CPF/CNPJ nº 385.180.458-94

OBJETO: Se organizar direitinho, todo mundo cria

ORGÃO	PROJETO	NATUREZA DE DESPESA	FONTE	VALOR
23101	1254	33.90.48	195	R\$ 25.000,00

ORIGEM DO RECURSO: Lei nº 14.017, de 29 de junho de 2020 (Aldir Blanc)**VALOR TOTAL:** R\$ 25.000,00 (VINTE E CINCO MIL REAIS)**DATA DE ASSINATURA:** 22/12/2020**VIGÊNCIA:** 120 (cento e vinte) dias após a assinatura do Termo**ASSINAM:** Alberto Machado, Secretário de Estado de Cultura, Esporte e Lazer; e Alexandre Cervi Reis da Silva, Proponente(s).**EXTRATO DO TERMO DE COMPROMISSO ESPECIAL Nº 0268/NAS/2020****PROCESSO Nº 443508/2020.****PARTES:** Secretaria de Estado de Cultura, Esporte e Lazer - CNPJ nº 03.507.415/0026-00 e

Alexandre Paes de Oliveira - CPF/CNPJ nº 715.722.951-04

OBJETO: Oficina Modos de Fazer Viola de Cocho

ORGÃO	PROJETO	NATUREZA DE DESPESA	FONTE	VALOR
23101	1254	33.90.48	195	R\$ 25.000,00

ORIGEM DO RECURSO: Lei nº 14.017, de 29 de junho de 2020 (Aldir Blanc)**VALOR TOTAL:** R\$ 25.000,00 (VINTE E CINCO MIL REAIS)**DATA DE ASSINATURA:** 23/12/2020**VIGÊNCIA:** 120 (cento e vinte) dias após a assinatura do Termo**ASSINAM:** Alberto Machado, Secretário de Estado de Cultura, Esporte e Lazer; e Alexandre Paes de Oliveira, Proponente(s).**EXTRATO DO TERMO DE COMPROMISSO ESPECIAL Nº 0390/NAS/2020****PROCESSO Nº 447157/2020.****PARTES:** Secretaria de Estado de Cultura, Esporte e Lazer - CNPJ nº 03.507.415/0026-00 e

Aliana França Camargo Costa - CPF/CNPJ nº 697.167.571-15

OBJETO: O dedo de Deus: contatos mágicos na Serra do Roncador

ORGÃO	PROJETO	NATUREZA DE DESPESA	FONTE	VALOR
23101	1254	33.90.48	195	R\$ 50.000,00

ORIGEM DO RECURSO: Lei nº 14.017, de 29 de junho de 2020 (Aldir Blanc)**VALOR TOTAL:** R\$ 50.000,00 (CINQUENTA MIL REAIS)**DATA DE ASSINATURA:** 21/12/2020**VIGÊNCIA:** 120 (cento e vinte) dias após a assinatura do Termo**ASSINAM:** Alberto Machado, Secretário de Estado de Cultura, Esporte e Lazer; e Aliana França Camargo Costa, Proponente(s).**EXTRATO DO TERMO DE COMPROMISSO ESPECIAL Nº 078/NAS/2020****PROCESSO Nº 467031/2020.****PARTES:** Secretaria de Estado de Cultura, Esporte e Lazer - CNPJ nº 03.507.415/0026-00 e

Alice Helena Grabowski - CPF/CNPJ nº 424.582.691-68

OBJETO: OFICINAS DE CAPACITAÇÃO EM ARTESANATO COMUNIDADE QUILOMBOLA LAGOINHA - CHAPADA DOS GUIMARÃES

ORGÃO	PROJETO	NATUREZA DE DESPESA	FONTE	VALOR
23101	1254	33.90.48	195	R\$ 50.000,00

ORIGEM DO RECURSO: Lei nº 14.017, de 29 de junho de 2020 (Aldir Blanc)**VALOR TOTAL:** R\$ 50.000,00 (CINQUENTA MIL REAIS)**DATA DE ASSINATURA:** 23/12/2020**VIGÊNCIA:** 120 (cento e vinte) dias após a assinatura do Termo**ASSINAM:** Alberto Machado, Secretário de Estado de Cultura, Esporte e Lazer; e Alice Helena Grabowski, Proponente(s).**EXTRATO DO TERMO DE COMPROMISSO ESPECIAL Nº 0221/NAS/2020****PROCESSO Nº 438840/2020.****PARTES:** Secretaria de Estado de Cultura, Esporte e Lazer - CNPJ nº 03.507.415/0026-00 e

Aline Barros Veras - CPF/CNPJ nº 037.152.701-52

OBJETO: Aline Veras canta André Psiconáutico

ORGÃO	PROJETO	NATUREZA DE DESPESA	FONTE	VALOR
23101	1254	33.90.48	195	R\$ 25.000,00

ORIGEM DO RECURSO: Lei nº 14.017, de 29 de junho de 2020 (Aldir Blanc)**VALOR TOTAL:** R\$ 25.000,00 (VINTE E CINCO MIL REAIS)**DATA DE ASSINATURA:** 22/12/2020**VIGÊNCIA:** 120 (cento e vinte) dias após a assinatura do Termo**ASSINAM:** Alberto Machado, Secretário de Estado de Cultura, Esporte e Lazer; e Aline Barros Veras, Proponente(s).**EXTRATO DO TERMO DE COMPROMISSO ESPECIAL Nº 040/NAS/2020****PROCESSO Nº 438492/2020.****PARTES:** Secretaria de Estado de Cultura, Esporte e Lazer - CNPJ nº 03.507.415/0026-00 e

Aline Cristina Borges Pereira - CPF/CNPJ nº 025.965.241-55

OBJETO: Criança criativa

ORGÃO	PROJETO	NATUREZA DE DESPESA	FONTE	VALOR
23101	1254	33.90.48	195	R\$ 25.000,00

ORIGEM DO RECURSO: Lei nº 14.017, de 29 de junho de 2020 (Aldir Blanc)**VALOR TOTAL:** R\$ 25.000,00 (VINTE E CINCO MIL REAIS)**DATA DE ASSINATURA:** 21/12/2020**VIGÊNCIA:** 120 (cento e vinte) dias após a assinatura do Termo**ASSINAM:** Alberto Machado, Secretário de Estado de Cultura, Esporte e Lazer; e Aline Cristina Borges Pereira, Proponente(s).**EXTRATO DO TERMO DE COMPROMISSO ESPECIAL Nº 0159/NAS/2020****PROCESSO Nº 446572/2020.****PARTES:** Secretaria de Estado de Cultura, Esporte e Lazer - CNPJ nº 03.507.415/0026-00 e

ALINE DEBOSSAN VELOZO - CPF/CNPJ nº 138.507.707-70

OBJETO: CO.LAB

ORGÃO	PROJETO	NATUREZA DE DESPESA	FONTE	VALOR
23101	1254	33.90.48	195	R\$ 25.000,00

ORIGEM DO RECURSO: Lei nº 14.017, de 29 de junho de 2020 (Aldir Blanc)**VALOR TOTAL:** R\$ 25.000,00 (VINTE E CINCO MIL REAIS)**DATA DE ASSINATURA:** 22/12/2020**VIGÊNCIA:** 120 (cento e vinte) dias após a assinatura do Termo**ASSINAM:** Alberto Machado, Secretário de Estado de Cultura, Esporte e Lazer; e ALINE DEBOSSAN VELOZO, Proponente(s).**EXTRATO DO TERMO DE COMPROMISSO ESPECIAL Nº 0230/NAS/2020****PROCESSO Nº 441543/2020.****PARTES:** Secretaria de Estado de Cultura, Esporte e Lazer - CNPJ nº 03.507.415/0026-00 e

ALVARO ERNESTO HEINRICH - CPF/CNPJ nº 016.800.261-27

OBJETO: ARRANJADOS NO RITMO DA INCLUSÃO

ORGÃO	PROJETO	NATUREZA DE DESPESA	FONTE	VALOR
23101	1254	33.90.48	195	R\$ 25.000,00

ORIGEM DO RECURSO: Lei nº 14.017, de 29 de junho de 2020 (Aldir Blanc)**VALOR TOTAL:** R\$ 25.000,00 (VINTE E CINCO MIL REAIS)**DATA DE ASSINATURA:** 22/12/2020**VIGÊNCIA:** 120 (cento e vinte) dias após a assinatura do Termo**ASSINAM:** Alberto Machado, Secretário de Estado de Cultura, Esporte e Lazer; e ALVARO ERNESTO HEINRICH, Proponente(s).**EXTRATO DO TERMO DE COMPROMISSO ESPECIAL Nº 098/NAS/2020****PROCESSO Nº 447324/2020.**

PARTES: Secretaria de Estado de Cultura, Esporte e Lazer - CNPJ nº 03.507.415/0026-00 e

Amanda Barbosa de Arruda - **CPF/CNPJ nº 071.899.201-61**

OBJETO: elas em cena: As danças urbanas no contexto cacerense

ORGÃO	PROJETO	NATUREZA DE DESPESA	FONTE	VALOR
23101	1254	33.90.48	195	R\$ 50.000,00

ORIGEM DO RECURSO: Lei nº 14.017, de 29 de junho de 2020 (Aldir Blanc)

VALOR TOTAL: R\$ 50.000,00 (CINQUENTA MIL REAIS)

DATA DE ASSINATURA: 21/12/2020

VIGÊNCIA: 120 (cento e vinte) dias após a assinatura do Termo

ASSINAM: Alberto Machado, Secretário de Estado de Cultura, Esporte e Lazer; e Amanda Barbosa de Arruda, Proponente(s).

EXTRATO DO TERMO DE COMPROMISSO ESPECIAL Nº 0103/NAS/2020

PROCESSO Nº 446280/2020.

PARTES: Secretaria de Estado de Cultura, Esporte e Lazer - CNPJ nº 03.507.415/0026-00 e

Ana Carulina Vindilino Roelis - **CPF/CNPJ nº 050.881.081-76**

OBJETO: Bruce Spike e a batalha da berinjeia

ORGÃO	PROJETO	NATUREZA DE DESPESA	FONTE	VALOR
23101	1254	33.90.48	195	R\$ 150.000,00

ORIGEM DO RECURSO: Lei nº 14.017, de 29 de junho de 2020 (Aldir Blanc)

VALOR TOTAL: R\$ 150.000,00 (CENTO E CINQUENTA MIL REAIS)

DATA DE ASSINATURA: 21/12/2020

VIGÊNCIA: 120 (cento e vinte) dias após a assinatura do Termo

ASSINAM: Alberto Machado, Secretário de Estado de Cultura, Esporte e Lazer; e Ana Carulina Vindilino Roelis, Proponente(s).

EXTRATO DO TERMO DE COMPROMISSO ESPECIAL Nº 0425/NAS/2020

PROCESSO Nº 434781/2020.

PARTES: Secretaria de Estado de Cultura, Esporte e Lazer - CNPJ nº 03.507.415/0026-00 e

Ana Eliza Lucialdo Peixoto - **CPF/CNPJ nº 514.483.781-68**

OBJETO: Jovem Protagonista do Novo Milênio

ORGÃO	PROJETO	NATUREZA DE DESPESA	FONTE	VALOR
23101	1254	33.90.48	195	R\$ 25.000,00

ORIGEM DO RECURSO: Lei nº 14.017, de 29 de junho de 2020 (Aldir Blanc)

VALOR TOTAL: R\$ 25.000,00 (VINTE E CINCO MIL REAIS)

DATA DE ASSINATURA: 23/12/2020

VIGÊNCIA: 120 (cento e vinte) dias após a assinatura do Termo

ASSINAM: Alberto Machado, Secretário de Estado de Cultura, Esporte e Lazer; e Ana Eliza Lucialdo Peixoto, Proponente(s).

EXTRATO DO TERMO DE COMPROMISSO ESPECIAL Nº 0241/NAS/2020

PROCESSO Nº 447128/2020.

PARTES: Secretaria de Estado de Cultura, Esporte e Lazer - CNPJ nº 03.507.415/0026-00 e

Ana Gabriela Santana Corrêa - **CPF/CNPJ nº 054.435.081-21**

OBJETO: Gravação do EP Suor e Melanina

ORGÃO	PROJETO	NATUREZA DE DESPESA	FONTE	VALOR
23101	1254	33.90.48	195	R\$ 25.000,00

ORIGEM DO RECURSO: Lei nº 14.017, de 29 de junho de 2020 (Aldir Blanc)

VALOR TOTAL: R\$ 25.000,00 (VINTE E CINCO MIL REAIS)

DATA DE ASSINATURA: 22/12/2020

VIGÊNCIA: 120 (cento e vinte) dias após a assinatura do Termo

ASSINAM: Alberto Machado, Secretário de Estado de Cultura, Esporte e Lazer; e Ana Gabriela Santana Corrêa, Proponente(s).

EXTRATO DO TERMO DE COMPROMISSO ESPECIAL Nº 013/NAS/2020

PROCESSO Nº 468301/2020.

PARTES: Secretaria de Estado de Cultura, Esporte e Lazer - CNPJ nº 03.507.415/0026-00 e

Ana Paula Neis Dorst - **CPF/CNPJ nº 042.825.271-02**

OBJETO: Pedro Malasartes pelos caminhos do Araguaia

ORGÃO	PROJETO	NATUREZA DE DESPESA	FONTE	VALOR
23101	1254	33.90.48	195	R\$ 50.000,00

ORIGEM DO RECURSO: Lei nº 14.017, de 29 de junho de 2020 (Aldir Blanc)

VALOR TOTAL: R\$ 50.000,00 (CINQUENTA MIL REAIS)

DATA DE ASSINATURA: 21/12/2020

VIGÊNCIA: 120 (cento e vinte) dias após a assinatura do Termo

ASSINAM: Alberto Machado, Secretário de Estado de Cultura, Esporte e Lazer; e Ana Paula Neis Dorst, Proponente(s).

EXTRATO DO TERMO DE COMPROMISSO ESPECIAL Nº 0218/NAS/2020

PROCESSO Nº 436932/2020.

PARTES: Secretaria de Estado de Cultura, Esporte e Lazer - CNPJ nº 03.507.415/0026-00 e

André de Castro Pereira - **CPF/CNPJ nº 214.970.508-71**

OBJETO: SHOW TODOS EM ALERTA II

ORGÃO	PROJETO	NATUREZA DE DESPESA	FONTE	VALOR
23101	1254	33.90.48	195	R\$ 25.000,00

ORIGEM DO RECURSO: Lei nº 14.017, de 29 de junho de 2020 (Aldir Blanc)

VALOR TOTAL: R\$ 25.000,00 (VINTE E CINCO MIL REAIS)

DATA DE ASSINATURA: 22/12/2020

VIGÊNCIA: 120 (cento e vinte) dias após a assinatura do Termo

ASSINAM: Alberto Machado, Secretário de Estado de Cultura, Esporte e Lazer; e André de Castro Pereira, Proponente(s).

EXTRATO DO TERMO DE COMPROMISSO ESPECIAL Nº 0125/NAS/2020

PROCESSO Nº 447316/2020.

PARTES: Secretaria de Estado de Cultura, Esporte e Lazer - CNPJ nº 03.507.415/0026-00 e

André Elias Garcia Santana - **CPF/CNPJ nº 034.028.181-24**

OBJETO: Pelos olhos da Pantera: um retrospecto da cena LGBTQIA+ na Cuiabá dos 90

ORGÃO	PROJETO	NATUREZA DE DESPESA	FONTE	VALOR
23101	1254	33.90.48	195	R\$ 25.000,00

ORIGEM DO RECURSO: Lei nº 14.017, de 29 de junho de 2020 (Aldir Blanc)

VALOR TOTAL: R\$ 25.000,00 (VINTE E CINCO MIL REAIS)

DATA DE ASSINATURA: 21/12/2020

VIGÊNCIA: 120 (cento e vinte) dias após a assinatura do Termo

ASSINAM: Alberto Machado, Secretário de Estado de Cultura, Esporte e Lazer; e André Elias Garcia Santana, Proponente(s).

EXTRATO DO TERMO DE COMPROMISSO ESPECIAL Nº 0185/NAS/2020

PROCESSO Nº 441949/2020.

PARTES: Secretaria de Estado de Cultura, Esporte e Lazer - CNPJ nº 03.507.415/0026-00 e

André Francisco Sontak de Moraes - **CPF/CNPJ nº 037.371.661-37**

OBJETO: A Pesquisa Teatral no Cerrado Mato-Grossense

ORGÃO	PROJETO	NATUREZA DE DESPESA	FONTE	VALOR
23101	1254	33.90.48	195	R\$ 50.000,00

ORIGEM DO RECURSO: Lei nº 14.017, de 29 de junho de 2020 (Aldir Blanc)

VALOR TOTAL: R\$ 50.000,00 (CINQUENTA MIL REAIS)

DATA DE ASSINATURA: 21/12/2020

VIGÊNCIA: 120 (cento e vinte) dias após a assinatura do Termo

ASSINAM: Alberto Machado, Secretário de Estado de Cultura, Esporte e Lazer; e André Francisco Sontak de Moraes, Proponente(s).

EXTRATO DO TERMO DE COMPROMISSO ESPECIAL Nº 0338/NAS/2020**PROCESSO Nº 447325/2020.****PARTES:** Secretaria de Estado de Cultura, Esporte e Lazer - CNPJ nº 03.507.415/0026-00 eAndré Paiva Amoêdo - **CPF/CNPJ nº 20.852.691/0001-69****OBJETO:** Dançando no fim do mundo

ORGÃO	PROJETO	NATUREZA DE DESPESA	FONTE	VALOR
23101	1254	33.60.45	195	R\$ 25.000,00

ORIGEM DO RECURSO: Lei nº 14.017, de 29 de junho de 2020 (Aldir Blanc)**VALOR TOTAL:** R\$ 25.000,00 (VINTE E CINCO MIL REAIS)**DATA DE ASSINATURA:** 24/12/2020**VIGÊNCIA:** 120 (cento e vinte) dias após a assinatura do Termo**ASSINAM:** Alberto Machado, Secretário de Estado de Cultura, Esporte e Lazer; e ANDRÉ PAIVA AMOÊDO, Proponente(s).**EXTRATO DO TERMO DE COMPROMISSO ESPECIAL Nº 0132/NAS/2020****PROCESSO Nº 445821/2020.****PARTES:** Secretaria de Estado de Cultura, Esporte e Lazer - CNPJ nº 03.507.415/0026-00 eAndree Victor Ferreira e Costa - **CPF/CNPJ nº 062.199.031-02****OBJETO:** Encruza - do terreiro pra tela

ORGÃO	PROJETO	NATUREZA DE DESPESA	FONTE	VALOR
23101	1254	33.90.48	195	R\$ 25.000,00

ORIGEM DO RECURSO: Lei nº 14.017, de 29 de junho de 2020 (Aldir Blanc)**VALOR TOTAL:** R\$ 25.000,00 (VINTE E CINCO MIL REAIS)**DATA DE ASSINATURA:** 21/12/2020**VIGÊNCIA:** 120 (cento e vinte) dias após a assinatura do Termo**ASSINAM:** Alberto Machado, Secretário de Estado de Cultura, Esporte e Lazer; e Andree Victor Ferreira e Costa, Proponente(s).**EXTRATO DO TERMO DE COMPROMISSO ESPECIAL Nº 0113/NAS/2020****PROCESSO Nº 447248/2020.****PARTES:** Secretaria de Estado de Cultura, Esporte e Lazer - CNPJ nº 03.507.415/0026-00 eANDRESSA BEATRIZ MENDES COSTA - **CPF/CNPJ nº 044.580.941-81****OBJETO:** BIBLIOTECA COMUNITÁRIA DO PARQUE GEÓRGIA, RESISTE!

ORGÃO	PROJETO	NATUREZA DE DESPESA	FONTE	VALOR
23101	1254	33.90.48	195	R\$ 50.000,00

ORIGEM DO RECURSO: Lei nº 14.017, de 29 de junho de 2020 (Aldir Blanc)**VALOR TOTAL:** R\$ 50.000,00 (CINQUENTA MIL REAIS)**DATA DE ASSINATURA:** 21/12/2020**VIGÊNCIA:** 120 (cento e vinte) dias após a assinatura do Termo**ASSINAM:** Alberto Machado, Secretário de Estado de Cultura, Esporte e Lazer; e ANDRESSA BEATRIZ MENDES COSTA, Proponente(s).**EXTRATO DO TERMO DE COMPROMISSO ESPECIAL Nº 0248/NAS/2020****PROCESSO Nº 446525/2020.****PARTES:** Secretaria de Estado de Cultura, Esporte e Lazer - CNPJ nº 03.507.415/0026-00 eANDRESSA NUNES DE ALMEIDA - **CPF/CNPJ nº 031.154.691-95****OBJETO:** A Música como fonte de Inclusão Social

ORGÃO	PROJETO	NATUREZA DE DESPESA	FONTE	VALOR
23101	1254	33.90.48	195	R\$ 25.000,00

ORIGEM DO RECURSO: Lei nº 14.017, de 29 de junho de 2020 (Aldir Blanc)**VALOR TOTAL:** R\$ 25.000,00 (VINTE E CINCO MIL REAIS)**DATA DE ASSINATURA:** 22/12/2020**VIGÊNCIA:** 120 (cento e vinte) dias após a assinatura do Termo**ASSINAM:** Alberto Machado, Secretário de Estado de Cultura, Esporte e

Lazer; e ANDRESSA NUNES DE ALMEIDA, Proponente(s).

EXTRATO DO TERMO DE COMPROMISSO ESPECIAL Nº 0101/NAS/2020**PROCESSO Nº 441957/2020.****PARTES:** Secretaria de Estado de Cultura, Esporte e Lazer - CNPJ nº 03.507.415/0026-00 eÂNGELA MASTELLA CORADINI - **CPF/CNPJ nº 011.909.881-43****OBJETO:** "6H30"

ORGÃO	PROJETO	NATUREZA DE DESPESA	FONTE	VALOR
23101	1254	33.90.48	195	R\$ 150.000,00

ORIGEM DO RECURSO: Lei nº 14.017, de 29 de junho de 2020 (Aldir Blanc)**VALOR TOTAL:** R\$ 150.000,00 (CENTO E CINQUENTA MIL REAIS)**DATA DE ASSINATURA:** 21/12/2020**VIGÊNCIA:** 120 (cento e vinte) dias após a assinatura do Termo**ASSINAM:** Alberto Machado, Secretário de Estado de Cultura, Esporte e Lazer; e ÂNGELA MASTELLA CORADINI, Proponente(s).**EXTRATO DO TERMO DE COMPROMISSO ESPECIAL Nº 036/NAS/2020****PROCESSO Nº 446882/2020.****PARTES:** Secretaria de Estado de Cultura, Esporte e Lazer - CNPJ nº 03.507.415/0026-00 eAngélica Oliveira Müller - **CPF/CNPJ nº 022.198.611-12****OBJETO:** Mergulho teatral

ORGÃO	PROJETO	NATUREZA DE DESPESA	FONTE	VALOR
23101	1254	33.90.48	195	R\$ 50.000,00

ORIGEM DO RECURSO: Lei nº 14.017, de 29 de junho de 2020 (Aldir Blanc)**VALOR TOTAL:** R\$ 50.000,00 (CINQUENTA MIL REAIS)**DATA DE ASSINATURA:** 21/12/2020**VIGÊNCIA:** 120 (cento e vinte) dias após a assinatura do Termo**ASSINAM:** Alberto Machado, Secretário de Estado de Cultura, Esporte e Lazer; e Angélica Oliveira Müller, Proponente(s).**EXTRATO DO TERMO DE COMPROMISSO ESPECIAL Nº 0204/NAS/2020****PROCESSO Nº 447323/2020.****PARTES:** Secretaria de Estado de Cultura, Esporte e Lazer - CNPJ nº 03.507.415/0026-00 eAnne Mathilde Oliveira de Jorge - **CPF/CNPJ nº 027.906.831-07****OBJETO:** Aprendendo sobre mim comigo

ORGÃO	PROJETO	NATUREZA DE DESPESA	FONTE	VALOR
23101	1254	33.90.48	195	R\$ 25.000,00

ORIGEM DO RECURSO: Lei nº 14.017, de 29 de junho de 2020 (Aldir Blanc)**VALOR TOTAL:** R\$ 25.000,00 (VINTE E CINCO MIL REAIS)**DATA DE ASSINATURA:** 21/12/2020**VIGÊNCIA:** 120 (cento e vinte) dias após a assinatura do Termo**ASSINAM:** Alberto Machado, Secretário de Estado de Cultura, Esporte e Lazer; e Anne Mathilde Oliveira de Jorge, Proponente(s).**EXTRATO DO TERMO DE COMPROMISSO ESPECIAL Nº 0235/NAS/2020****PROCESSO Nº 446044/2020.****PARTES:** Secretaria de Estado de Cultura, Esporte e Lazer - CNPJ nº 03.507.415/0026-00 eAnselmo Saffi Garcia - **CPF/CNPJ nº 834.882.271-20****OBJETO:** DVD da dupla Anselmo & Rafael.

ORGÃO	PROJETO	NATUREZA DE DESPESA	FONTE	VALOR
23101	1254	33.90.48	195	R\$ 50.000,00

ORIGEM DO RECURSO: Lei nº 14.017, de 29 de junho de 2020 (Aldir Blanc)**VALOR TOTAL:** R\$ 50.000,00 (CINQUENTA MIL REAIS)**DATA DE ASSINATURA:** 22/12/2020**VIGÊNCIA:** 120 (cento e vinte) dias após a assinatura do Termo

ASSINAM: Alberto Machado, Secretário de Estado de Cultura, Esporte e Lazer; e Anselmo Saffi Garcia, Proponente(s).

**EXTRATO DO TERMO DE COMPROMISSO ESPECIAL Nº 0110/NAS/2020
PROCESSO Nº 446887/2020.**

PARTES: Secretaria de Estado de Cultura, Esporte e Lazer - CNPJ nº 03.507.415/0026-00 e

Antonietta Luisa Costa - **CPF/CNPJ** nº 594.569.301-49

OBJETO: Afroteca Comunitária Carolina de Jesus

ORGÃO	PROJETO	NATUREZA DE DESPESA	FONTE	VALOR
23101	1254	33.90.48	195	R\$ 50.000,00

ORIGEM DO RECURSO: Lei nº 14.017, de 29 de junho de 2020 (Aldir Blanc)

VALOR TOTAL: R\$ 50.000,00 (CINQUENTA MIL REAIS)

DATA DE ASSINATURA: 21/12/2020

VIGÊNCIA: 120 (cento e vinte) dias após a assinatura do Termo

ASSINAM: Alberto Machado, Secretário de Estado de Cultura, Esporte e Lazer; e Antonietta Luisa Costa, Proponente(s).

**EXTRATO DO TERMO DE COMPROMISSO ESPECIAL Nº 0188/
NAS/2020**

PROCESSO Nº 467810/2020.

PARTES: Secretaria de Estado de Cultura, Esporte e Lazer - CNPJ nº 03.507.415/0026-00 e

ANTONIO PERES PACHECO - **CPF/CNPJ** nº 303.518.391-00

OBJETO: O UNIVERSO NO ESPELHO - Aqueles Outros e suas versões das histórias - Contos

ORGÃO	PROJETO	NATUREZA DE DESPESA	FONTE	VALOR
23101	1254	33.90.48	195	R\$ 25.000,00

ORIGEM DO RECURSO: Lei nº 14.017, de 29 de junho de 2020 (Aldir Blanc)

VALOR TOTAL: R\$ 25.000,00 (VINTE E CINCO MIL REAIS)

DATA DE ASSINATURA: 21/12/2020

VIGÊNCIA: 120 (cento e vinte) dias após a assinatura do Termo

ASSINAM: Alberto Machado, Secretário de Estado de Cultura, Esporte e Lazer; e ANTONIO PERES PACHECO, Proponente(s).

**EXTRATO DO TERMO DE COMPROMISSO ESPECIAL Nº 0409/
NAS/2020**

PROCESSO Nº 466806/2020.

PARTES: Secretaria de Estado de Cultura, Esporte e Lazer - CNPJ nº 03.507.415/0026-00 e

APSIRE - **CPF/CNPJ** nº 06.207.939/0001-08

OBJETO: Rowaihu'udze: Práticas culturais e saberes tradicionais do Povo A'uwe Uptabi

ORGÃO	PROJETO	NATUREZA DE DESPESA	FONTE	VALOR
23101	1254	33.50.41	195	R\$ 50.000,00

ORIGEM DO RECURSO: Lei nº 14.017, de 29 de junho de 2020 (Aldir Blanc)

VALOR TOTAL: R\$ 50.000,00 (CINQUENTA MIL REAIS)

DATA DE ASSINATURA: 23/12/2020

VIGÊNCIA: 120 (cento e vinte) dias após a assinatura do Termo

ASSINAM: Alberto Machado, Secretário de Estado de Cultura, Esporte e Lazer; e OSCAR WARAIWE UREBETE, CRISTIANO RUWEDI DUPREDZAMO, Proponente(s).

**EXTRATO DO TERMO DE COMPROMISSO ESPECIAL Nº 0355/
NAS/2020**

PROCESSO Nº 436969/2020.

PARTES: Secretaria de Estado de Cultura, Esporte e Lazer - CNPJ nº 03.507.415/0026-00 e

Arca Multincubadora - **CPF/CNPJ** nº 04.545.780/0001-06

OBJETO: Qualificar e Profissionalizar o Setor Cultural no Estado de Mato Grosso

ORGÃO	PROJETO	NATUREZA DE DESPESA	FONTE	VALOR
23101	1254	33.50.41	195	R\$ 25.000,00

ORIGEM DO RECURSO: Lei nº 14.017, de 29 de junho de 2020 (Aldir Blanc)

VALOR TOTAL: R\$ 25.000,00 (VINTE E CINCO MIL REAIS)

DATA DE ASSINATURA: 23/12/2020

VIGÊNCIA: 120 (cento e vinte) dias após a assinatura do Termo

ASSINAM: Alberto Machado, Secretário de Estado de Cultura, Esporte e Lazer; e CELSO KIYOSHI HAZAMA, Proponente(s).

**EXTRATO DO TERMO DE COMPROMISSO ESPECIAL Nº 032/NAS/2020
PROCESSO Nº 446788/2020.**

PARTES: Secretaria de Estado de Cultura, Esporte e Lazer - CNPJ nº 03.507.415/0026-00 e

Ariana Carla Figueira da Silva - **CPF/CNPJ** nº 011.110.121-21

OBJETO: Performance: "O que restou do barro silenciou a mulher na quarentena".

ORGÃO	PROJETO	NATUREZA DE DESPESA	FONTE	VALOR
23101	1254	33.90.48	195	R\$ 25.000,00

ORIGEM DO RECURSO: Lei nº 14.017, de 29 de junho de 2020 (Aldir Blanc)

VALOR TOTAL: R\$ 25.000,00 (VINTE E CINCO MIL REAIS)

DATA DE ASSINATURA: 21/12/2020

VIGÊNCIA: 120 (cento e vinte) dias após a assinatura do Termo

ASSINAM: Alberto Machado, Secretário de Estado de Cultura, Esporte e Lazer; e Ariana Carla Figueira da Silva, Proponente(s).

**EXTRATO DO TERMO DE COMPROMISSO ESPECIAL Nº 0342/
NAS/2020**

PROCESSO Nº 436889/2020.

PARTES: Secretaria de Estado de Cultura, Esporte e Lazer - CNPJ nº 03.507.415/0026-00 e

ARTIMAGEM PRODUCÇÕES ARTÍSTICAS LTDA - **CPF/CNPJ** nº 05.600.715/0001-07

OBJETO: O Minhocão do Pari - A Origem da Lenda

ORGÃO	PROJETO	NATUREZA DE DESPESA	FONTE	VALOR
23101	1254	33.60.45	195	R\$ 150.000,00

ORIGEM DO RECURSO: Lei nº 14.017, de 29 de junho de 2020 (Aldir Blanc)

VALOR TOTAL: R\$ 150.000,00 (CENTO E CINQUENTA MIL REAIS)

DATA DE ASSINATURA: 23/12/2020

VIGÊNCIA: 120 (cento e vinte) dias após a assinatura do Termo

ASSINAM: Alberto Machado, Secretário de Estado de Cultura, Esporte e Lazer; e ROSIVANIA REICHERT, Proponente(s).

**EXTRATO DO TERMO DE COMPROMISSO ESPECIAL Nº 0346/
NAS/2020**

PROCESSO Nº 465844/2020.

PARTES: Secretaria de Estado de Cultura, Esporte e Lazer - CNPJ nº 03.507.415/0026-00 e

ASSOCIAÇÃO CULTURA INDIGENA KAPOT JARINÃ - **CPF/CNPJ** nº 07.006.314/0001-40

OBJETO: Memy Bijok - O Universo cultura dos Ngokrejê

ORGÃO	PROJETO	NATUREZA DE DESPESA	FONTE	VALOR
23101	1254	33.50.41	195	R\$ 50.000,00

ORIGEM DO RECURSO: Lei nº 14.017, de 29 de junho de 2020 (Aldir Blanc)

VALOR TOTAL: R\$ 50.000,00 (CINQUENTA MIL REAIS)

DATA DE ASSINATURA: 23/12/2020

VIGÊNCIA: 120 (cento e vinte) dias após a assinatura do Termo

ASSINAM: Alberto Machado, Secretário de Estado de Cultura, Esporte e Lazer; e KADJURE METYKTIRE, TXERE METUKTIRE TXUCARRAMAE, Proponente(s).

**EXTRATO DO TERMO DE COMPROMISSO ESPECIAL Nº 0371/
NAS/2020**

PROCESSO Nº 446078/2020.

PARTES: Secretaria de Estado de Cultura, Esporte e Lazer - CNPJ nº 03.507.415/0026-00 e

ASSOCIAÇÃO DE PAIS E AMIGOS DOS EXCEPCIONAIS - **CPF/CNPJ** nº 24.988.651/0001-08

OBJETO: BIBLIOTECA COMUNITÁRIA ESPECIAL

ORGÃO	PROJETO	NATUREZA DE DESPESA	FONTE	VALOR
23101	1254	33.50.41	195	R\$ 50.000,00

ORIGEM DO RECURSO: Lei nº 14.017, de 29 de junho de 2020 (Aldir Blanc)

VALOR TOTAL: R\$ 50.000,00 (CINQUENTA MIL REAIS)

DATA DE ASSINATURA: 23/12/2020

VIGÊNCIA: 120 (cento e vinte) dias após a assinatura do Termo

ASSINAM: Alberto Machado, Secretário de Estado de Cultura, Esporte e Lazer; e DONIZETE FERREIRA DE QUEIROZ, Proponente(s).

EXTRATO DO TERMO DE COMPROMISSO ESPECIAL Nº 0373/ NAS/2020

PROCESSO Nº 446979/2020.

PARTES: Secretaria de Estado de Cultura, Esporte e Lazer - CNPJ nº 03.507.415/0026-00 e

ASSOCIAÇÃO DE PRESERVAÇÃO DA CULTURA MATO-GROSSENSE - CPF/CNPJ nº 08.608.798/0001-60

OBJETO: BIBLIOTECA FLOR DO CERRADO

ORGÃO	PROJETO	NATUREZA DE DESPESA	FONTE	VALOR
23101	1254	33.50.41	195	R\$ 50.000,00

ORIGEM DO RECURSO: Lei nº 14.017, de 29 de junho de 2020 (Aldir Blanc)

VALOR TOTAL: R\$ 50.000,00 (CINQUENTA MIL REAIS)

DATA DE ASSINATURA: 23/12/2020

VIGÊNCIA: 120 (cento e vinte) dias após a assinatura do Termo

ASSINAM: Alberto Machado, Secretário de Estado de Cultura, Esporte e Lazer; e LEONARDO HENRIQUE CAREIRO ROSAS, EDER GOMES HARTMANN, Proponente(s).

EXTRATO DO TERMO DE COMPROMISSO ESPECIAL Nº 0343/ NAS/2020

PROCESSO Nº 436934/2020.

PARTES: Secretaria de Estado de Cultura, Esporte e Lazer - CNPJ nº 03.507.415/0026-00 e

ASSOCIAÇÃO DOS IDOSOS DE JUÍNA - PONTO DE CULTURA - CPF/ CNPJ nº 04.955.104/0001-00

OBJETO: RUPO DE CANTORIAS POPULARES - LEMBRANÇAS DO MEU VIVER

ORGÃO	PROJETO	NATUREZA DE DESPESA	FONTE	VALOR
23101	1254	33.50.41	195	R\$ 25.000,00

ORIGEM DO RECURSO: Lei nº 14.017, de 29 de junho de 2020 (Aldir Blanc)

VALOR TOTAL: R\$ 25.000,00 (VINTE E CINCO MIL REAIS)

DATA DE ASSINATURA: 24/12/2020

VIGÊNCIA: 120 (cento e vinte) dias após a assinatura do Termo

ASSINAM: Alberto Machado, Secretário de Estado de Cultura, Esporte e Lazer; e IVANI CARDOSO DALLA VALLE, Proponente(s).

EXTRATO DO TERMO DE COMPROMISSO ESPECIAL Nº 0398/ NAS/2020

PROCESSO Nº 470681/2020.

PARTES: Secretaria de Estado de Cultura, Esporte e Lazer - CNPJ nº 03.507.415/0026-00 e

ASSOCIAÇÃO DOS PRODUTORES CULTURAIS DE MATO GROSSO - CPF/CNPJ nº 04.793.249/0001-52

OBJETO: BIBLIOTECA AÇÃO CULTURAL EM REDE

ORGÃO	PROJETO	NATUREZA DE DESPESA	FONTE	VALOR
23101	1254	33.50.41	195	R\$ 50.000,00

ORIGEM DO RECURSO: Lei nº 14.017, de 29 de junho de 2020 (Aldir Blanc)

VALOR TOTAL: R\$ 50.000,00 (CINQUENTA MIL REAIS)

DATA DE ASSINATURA: 23/12/2020

VIGÊNCIA: 120 (cento e vinte) dias após a assinatura do Termo

ASSINAM: Alberto Machado, Secretário de Estado de Cultura, Esporte e Lazer; e VIVIANE LOZI RODRIGUES, CARLOS EDUARDO DOS SANTOS ESPINDOLA, Proponente(s).

EXTRATO DO TERMO DE COMPROMISSO ESPECIAL Nº 0358/ NAS/2020

PROCESSO Nº 441527/2020.

PARTES: Secretaria de Estado de Cultura, Esporte e Lazer - CNPJ nº 03.507.415/0026-00 e

ASSOCIAÇÃO É POSSÍVEL SER FELIZ - CPF/CNPJ nº 10.759.171/0001-52

OBJETO: Semear

ORGÃO	PROJETO	NATUREZA DE DESPESA	FONTE	VALOR
23101	1254	33.50.41	195	R\$ 25.000,00

ORIGEM DO RECURSO: Lei nº 14.017, de 29 de junho de 2020 (Aldir Blanc)

VALOR TOTAL: R\$ 25.000,00 (VINTE E CINCO MIL REAIS)

DATA DE ASSINATURA: 24/12/2020

VIGÊNCIA: 120 (cento e vinte) dias após a assinatura do Termo

ASSINAM: Alberto Machado, Secretário de Estado de Cultura, Esporte e Lazer; e PASCOAL DE OLIVEIRA JÚNIOR, Proponente(s).

EXTRATO DO TERMO DE COMPROMISSO ESPECIAL Nº 0383/ NAS/2020

PROCESSO Nº 447292/2020.

PARTES: Secretaria de Estado de Cultura, Esporte e Lazer - CNPJ nº 03.507.415/0026-00 e

Associação Grupo de Teatro de Tangará da Serra - CPF/CNPJ nº 03.986.185/0001-40

OBJETO: ESPECIAL LUIS CARLOS RIBEIRO - TEATRO GRUTTA 50 ANOS

ORGÃO	PROJETO	NATUREZA DE DESPESA	FONTE	VALOR
23101	1254	33.50.41	195	R\$ 25.000,00

ORIGEM DO RECURSO: Lei nº 14.017, de 29 de junho de 2020 (Aldir Blanc)

VALOR TOTAL: R\$ 25.000,00 (VINTE E CINCO MIL REAIS)

DATA DE ASSINATURA: 29/12/2020

VIGÊNCIA: 120 (cento e vinte) dias após a assinatura do Termo

ASSINAM: Alberto Machado, Secretário de Estado de Cultura, Esporte e Lazer; e Janderson Ribeiro de Souza Mendes, Proponente(s).

EXTRATO DO TERMO DE COMPROMISSO ESPECIAL Nº 0332/ NAS/2020

PROCESSO Nº 437027/2020.

PARTES: Secretaria de Estado de Cultura, Esporte e Lazer - CNPJ nº 03.507.415/0026-00 e

ASSOCIAÇÃO INDÍGENA DAS MULHERES RIKBAKTSAAIMURIK - CPF/ CNPJ nº 12.358.700/0001-31

OBJETO: Implementação da Biblioteca Comunitária BIBLIÓCA

ORGÃO	PROJETO	NATUREZA DE DESPESA	FONTE	VALOR
23101	1254	33.50.41	195	R\$ 50.000,00

ORIGEM DO RECURSO: Lei nº 14.017, de 29 de junho de 2020 (Aldir Blanc)

VALOR TOTAL: R\$ 50.000,00 (CINQUENTA MIL REAIS)

DATA DE ASSINATURA: 23/12/2020

VIGÊNCIA: 120 (cento e vinte) dias após a assinatura do Termo

ASSINAM: Alberto Machado, Secretário de Estado de Cultura, Esporte e Lazer; e MARCIANE DAWAU, Proponente(s).

EXTRATO DO TERMO DE COMPROMISSO ESPECIAL Nº 0332/ NAS/2020

PROCESSO Nº 445835/2020.

PARTES: Secretaria de Estado de Cultura, Esporte e Lazer - CNPJ nº 03.507.415/0026-00 e

Associação Indígena Tulukai - CPF/CNPJ nº 03.526.327/0001-90

OBJETO: Wauja Onapã (canto wauja)

ORGÃO	PROJETO	NATUREZA DE DESPESA	FONTE	VALOR
23101	1254	33.50.41	195	R\$ 50.000,00

ORIGEM DO RECURSO: Lei nº 14.017, de 29 de junho de 2020 (Aldir

Blanc)

VALOR TOTAL: R\$ 50.000,00 (CINQUENTA MIL REAIS)**DATA DE ASSINATURA:** 23/12/2020**VIGÊNCIA:** 120 (cento e vinte) dias após a assinatura do Termo**ASSINAM:** Alberto Machado, Secretário de Estado de Cultura, Esporte e Lazer; e AMUTU WAURÁ, KAPULUPENU WAURA, Proponente(s).**EXTRATO DO TERMO DE COMPROMISSO ESPECIAL Nº 0331/ NAS/2020****PROCESSO Nº 437053/2020.****PARTES:** Secretaria de Estado de Cultura, Esporte e Lazer - CNPJ nº 03.507.415/0026-00 e

ASSOCIAÇÃO JUINENSE DE ARTESÃOS - AJA - CPF/CNPJ nº 07.580.018/0001-59

OBJETO: FEIRA DO ARTESANATO JUINENSE

ORGÃO	PROJETO	NATUREZA DE DESPESA	FONTE	VALOR
23101	1254	33.50.41	195	R\$ 50.000,00

ORIGEM DO RECURSO: Lei nº 14.017, de 29 de junho de 2020 (Aldir Blanc)**VALOR TOTAL:** R\$ 50.000,00 (CINQUENTA MIL REAIS)**DATA DE ASSINATURA:** 23/12/2020**VIGÊNCIA:** 120 (cento e vinte) dias após a assinatura do Termo**ASSINAM:** Alberto Machado, Secretário de Estado de Cultura, Esporte e Lazer; e REINALDO JOSÉ GOLO, Proponente(s).**EXTRATO DO TERMO DE COMPROMISSO ESPECIAL Nº 0369/ NAS/2020****PROCESSO Nº 447191/2020.****PARTES:** Secretaria de Estado de Cultura, Esporte e Lazer - CNPJ nº 03.507.415/0026-00 e

Associação Sociocultural Ambientalista Leite de Pedras - Laboratório Cênico - CPF/CNPJ nº 07.102.923/0001-01

OBJETO: Biblioteca Ricardo Guilherme Dick

ORGÃO	PROJETO	NATUREZA DE DESPESA	FONTE	VALOR
23101	1254	33.50.41	195	R\$ 50.000,00

ORIGEM DO RECURSO: Lei nº 14.017, de 29 de junho de 2020 (Aldir Blanc)**VALOR TOTAL:** R\$ 50.000,00 (CINQUENTA MIL REAIS)**DATA DE ASSINATURA:** 23/12/2020**VIGÊNCIA:** 120 (cento e vinte) dias após a assinatura do Termo**ASSINAM:** Alberto Machado, Secretário de Estado de Cultura, Esporte e Lazer; e JULIO CESAR FREITAS COELHO, Proponente(s).**EXTRATO DO TERMO DE COMPROMISSO ESPECIAL Nº 0377/ NAS/2020****PROCESSO Nº 446725/2020.****PARTES:** Secretaria de Estado de Cultura, Esporte e Lazer - CNPJ nº 03.507.415/0026-00 e

ASSOCIAÇÃO VARZEAGRANDENSE MADRE TEREZA DE CALCUTÁ - CPF/CNPJ nº 10.846.821/0001-05

OBJETO: VIAJANDO COM AS LETRAS

ORGÃO	PROJETO	NATUREZA DE DESPESA	FONTE	VALOR
23101	1254	33.50.41	195	R\$ 25.000,00

ORIGEM DO RECURSO: Lei nº 14.017, de 29 de junho de 2020 (Aldir Blanc)**VALOR TOTAL:** R\$ 25.000,00 (VINTE E CINCO MIL REAIS)**DATA DE ASSINATURA:** 23/12/2020**VIGÊNCIA:** 120 (cento e vinte) dias após a assinatura do Termo**ASSINAM:** Alberto Machado, Secretário de Estado de Cultura, Esporte e Lazer; e PAULO HENRIQUE BORGES, Proponente(s).**EXTRATO DO TERMO DE COMPROMISSO ESPECIAL Nº 0253/ NAS/2020****PROCESSO Nº 471865/2020.****PARTES:** Secretaria de Estado de Cultura, Esporte e Lazer - CNPJ nº 03.507.415/0026-00 e

AUGUSTO CESAR DA SILVA CAMPOS FILHO - CPF/CNPJ nº 060.203.474-43

OBJETO: "O PODER DA FLORESTA"

ORGÃO	PROJETO	NATUREZA DE DESPESA	FONTE	VALOR
23101	1254	33.90.48	195	R\$ 50.000,00

ORIGEM DO RECURSO: Lei nº 14.017, de 29 de junho de 2020 (Aldir Blanc)**VALOR TOTAL:** R\$ 50.000,00 (CINQUENTA MIL REAIS)**DATA DE ASSINATURA:** 23/12/2020**VIGÊNCIA:** 120 (cento e vinte) dias após a assinatura do Termo**ASSINAM:** Alberto Machado, Secretário de Estado de Cultura, Esporte e Lazer; e AUGUSTO CESAR DA SILVA CAMPOS FILHO, Proponente(s).**EXTRATO DO TERMO DE COMPROMISSO ESPECIAL Nº 0189/ NAS/2020****PROCESSO Nº 466478/2020.****PARTES:** Secretaria de Estado de Cultura, Esporte e Lazer - CNPJ nº 03.507.415/0026-00 e

AYLA NARA PICICAROLI DE ARAÚJO SOBREIRA - CPF/CNPJ nº 028.156.811-10

OBJETO: PRODUÇÃO DE LIVRO INFANTIL EM HOMENAGEM A ARTISTA PLÁSTICA CAPUCINE PICICAROLI

ORGÃO	PROJETO	NATUREZA DE DESPESA	FONTE	VALOR
23101	1254	33.90.48	195	R\$ 50.000,00

ORIGEM DO RECURSO: Lei nº 14.017, de 29 de junho de 2020 (Aldir Blanc)**VALOR TOTAL:** R\$ 50.000,00 (CINQUENTA MIL REAIS)**DATA DE ASSINATURA:** 21/12/2020**VIGÊNCIA:** 120 (cento e vinte) dias após a assinatura do Termo**ASSINAM:** Alberto Machado, Secretário de Estado de Cultura, Esporte e Lazer; e AYLA NARA PICICAROLI DE ARAÚJO SOBREIRA, Proponente(s).**EXTRATO DO TERMO DE COMPROMISSO ESPECIAL Nº 0233/ NAS/2020****PROCESSO Nº 447084/2020.****PARTES:** Secretaria de Estado de Cultura, Esporte e Lazer - CNPJ nº 03.507.415/0026-00 e

Beatriz Amaro de Jesus - CPF/CNPJ nº 804.319.171-91

OBJETO: SHOW MUSICAL MULHER DE TODAS AS CORES

ORGÃO	PROJETO	NATUREZA DE DESPESA	FONTE	VALOR
23101	1254	33.90.48	195	R\$ 25.000,00

ORIGEM DO RECURSO: Lei nº 14.017, de 29 de junho de 2020 (Aldir Blanc)**VALOR TOTAL:** R\$ 25.000,00 (VINTE E CINCO MIL REAIS)**DATA DE ASSINATURA:** 23/12/2020**VIGÊNCIA:** 120 (cento e vinte) dias após a assinatura do Termo**ASSINAM:** Alberto Machado, Secretário de Estado de Cultura, Esporte e Lazer; e Beatriz Amaro de Jesus, Proponente(s).**EXTRATO DO TERMO DE COMPROMISSO ESPECIAL Nº 0302/ NAS/2020****PROCESSO Nº 441883/2020.****PARTES:** Secretaria de Estado de Cultura, Esporte e Lazer - CNPJ nº 03.507.415/0026-00 e

BENEDITA JULIANA DE ALMEIDA - CPF/CNPJ nº 405.451.211-91

OBJETO: CARNAVAL CULTURAL DO PIRIZAL

ORGÃO	PROJETO	NATUREZA DE DESPESA	FONTE	VALOR
23101	1254	33.90.48	195	R\$ 25.000,00

ORIGEM DO RECURSO: Lei nº 14.017, de 29 de junho de 2020 (Aldir Blanc)**VALOR TOTAL:** R\$ 25.000,00 (VINTE E CINCO MIL REAIS)**DATA DE ASSINATURA:** 21/12/2020**VIGÊNCIA:** 120 (cento e vinte) dias após a assinatura do Termo**ASSINAM:** Alberto Machado, Secretário de Estado de Cultura, Esporte e Lazer; e BENEDITA JULIANA DE ALMEIDA, Proponente(s).**EXTRATO DO TERMO DE COMPROMISSO ESPECIAL Nº 0401/ NAS/2020****PROCESSO Nº 445860/2020.**

PARTES: Secretaria de Estado de Cultura, Esporte e Lazer - CNPJ nº 03.507.415/0026-00 e Bruna da Silva Ferreira - **CPF/CNPJ nº 057.506.541-92**
OBJETO: Exposição Manga Coração de Boi, obras de Sol Ferreira

ORGÃO	PROJETO	NATUREZA DE DESPESA	FONTE	VALOR
23101	1254	33.90.48	195	R\$ 50.000,00

ORIGEM DO RECURSO: Lei nº 14.017, de 29 de junho de 2020 (Aldir Blanc)

VALOR TOTAL: R\$ 50.000,00 (CINQUENTA MIL REAIS)

DATA DE ASSINATURA: 23/12/2020

VIGÊNCIA: 120 (cento e vinte) dias após a assinatura do Termo

ASSINAM: Alberto Machado, Secretário de Estado de Cultura, Esporte e Lazer; e Bruna da Silva Ferreira, Proponente(s).

EXTRATO DO TERMO DE COMPROMISSO ESPECIAL Nº 0244/ NAS/2020

PROCESSO Nº 466937/2020.

PARTES: Secretaria de Estado de Cultura, Esporte e Lazer - CNPJ nº 03.507.415/0026-00 e

Brunna Maria Souza dos Santos - **CPF/CNPJ nº 046.621.611-42**

OBJETO: CD Lynhas de Montagem - Flores do Cerrado

ORGÃO	PROJETO	NATUREZA DE DESPESA	FONTE	VALOR
23101	1254	33.90.48	195	R\$ 25.000,00

ORIGEM DO RECURSO: Lei nº 14.017, de 29 de junho de 2020 (Aldir Blanc)

VALOR TOTAL: R\$ 25.000,00 (VINTE E CINCO MIL REAIS)

DATA DE ASSINATURA: 23/12/2020

VIGÊNCIA: 120 (cento e vinte) dias após a assinatura do Termo

ASSINAM: Alberto Machado, Secretário de Estado de Cultura, Esporte e Lazer; e Brunna Maria Souza dos Santos, Proponente(s).

EXTRATO DO TERMO DE COMPROMISSO ESPECIAL Nº 0246/ NAS/2020

PROCESSO Nº 464650/2020.

PARTES: Secretaria de Estado de Cultura, Esporte e Lazer - CNPJ nº 03.507.415/0026-00 e

BRUNO SILVA PARREIRA - **CPF/CNPJ nº 018.576.231-00**

OBJETO: PROJETO REVIVENDO A MÚSICA

ORGÃO	PROJETO	NATUREZA DE DESPESA	FONTE	VALOR
23101	1254	33.90.48	195	R\$ 25.000,00

ORIGEM DO RECURSO: Lei nº 14.017, de 29 de junho de 2020 (Aldir Blanc)

VALOR TOTAL: R\$ 25.000,00 (VINTE E CINCO MIL REAIS)

DATA DE ASSINATURA: 23/12/2020

VIGÊNCIA: 120 (cento e vinte) dias após a assinatura do Termo

ASSINAM: Alberto Machado, Secretário de Estado de Cultura, Esporte e Lazer; e BRUNO SILVA PARREIRA, Proponente(s).

EXTRATO DO TERMO DE COMPROMISSO ESPECIAL Nº 0293/ NAS/2020

PROCESSO Nº 436750/2020.

PARTES: Secretaria de Estado de Cultura, Esporte e Lazer - CNPJ nº 03.507.415/0026-00 e

Bruno Vinicius Lucialdo Siqueira Silva - **CPF/CNPJ nº 007.337.811-95**

OBJETO: Live No Tempo do Papai

ORGÃO	PROJETO	NATUREZA DE DESPESA	FONTE	VALOR
23101	1254	33.90.48	195	R\$ 25.000,00

ORIGEM DO RECURSO: Lei nº 14.017, de 29 de junho de 2020 (Aldir Blanc)

VALOR TOTAL: R\$ 25.000,00 (VINTE E CINCO MIL REAIS)

DATA DE ASSINATURA: 23/12/2020

VIGÊNCIA: 120 (cento e vinte) dias após a assinatura do Termo

ASSINAM: Alberto Machado, Secretário de Estado de Cultura, Esporte e Lazer; e Bruno Vinicius Lucialdo Siqueira Silva, Proponente(s).

EXTRATO DO TERMO DE COMPROMISSO ESPECIAL Nº 0184/

NAS/2020

PROCESSO Nº 468251/2020.

PARTES: Secretaria de Estado de Cultura, Esporte e Lazer - CNPJ nº 03.507.415/0026-00 e

Bryan Robert Centurion Barbosa - **CPF/CNPJ nº 439.308.038-60**

OBJETO: Do vazio ao Infinito - Da concepção a obra

ORGÃO	PROJETO	NATUREZA DE DESPESA	FONTE	VALOR
23101	1254	33.90.48	195	R\$ 25.000,00

ORIGEM DO RECURSO: Lei nº 14.017, de 29 de junho de 2020 (Aldir Blanc)

VALOR TOTAL: R\$ 25.000,00 (VINTE E CINCO MIL REAIS)

DATA DE ASSINATURA: 21/12/2020

VIGÊNCIA: 120 (cento e vinte) dias após a assinatura do Termo

ASSINAM: Alberto Machado, Secretário de Estado de Cultura, Esporte e Lazer; e Bryan Robert Centurion Barbosa, Proponente(s).

EXTRATO DO TERMO DE COMPROMISSO ESPECIAL Nº 0126/ NAS/2020

PROCESSO Nº 438484/2020.

PARTES: Secretaria de Estado de Cultura, Esporte e Lazer - CNPJ nº 03.507.415/0026-00 e

Camila Francisco de Lima - **CPF/CNPJ nº 353.733.708-60**

OBJETO: Desfile Carnavalesco "Todas as cores do amor"

ORGÃO	PROJETO	NATUREZA DE DESPESA	FONTE	VALOR
23101	1254	33.90.48	195	R\$ 50.000,00

ORIGEM DO RECURSO: Lei nº 14.017, de 29 de junho de 2020 (Aldir Blanc)

VALOR TOTAL: R\$ 50.000,00 (CINQUENTA MIL REAIS)

DATA DE ASSINATURA: 21/12/2020

VIGÊNCIA: 120 (cento e vinte) dias após a assinatura do Termo

ASSINAM: Alberto Machado, Secretário de Estado de Cultura, Esporte e Lazer; e Camila Francisco de Lima, Proponente(s).

EXTRATO DO TERMO DE COMPROMISSO ESPECIAL Nº 028/NAS/2020

PROCESSO Nº 446931/2020.

PARTES: Secretaria de Estado de Cultura, Esporte e Lazer - CNPJ nº 03.507.415/0026-00 e

CAMILA MARIA RODRIGUES - **CPF/CNPJ nº 051.067.191-86**

OBJETO: OFICINAS DE ARTES CASARÃO

ORGÃO	PROJETO	NATUREZA DE DESPESA	FONTE	VALOR
23101	1254	33.90.48	195	R\$ 50.000,00

ORIGEM DO RECURSO: Lei nº 14.017, de 29 de junho de 2020 (Aldir Blanc)

VALOR TOTAL: R\$ 50.000,00 (CINQUENTA MIL REAIS)

DATA DE ASSINATURA: 21/12/2020

VIGÊNCIA: 120 (cento e vinte) dias após a assinatura do Termo

ASSINAM: Alberto Machado, Secretário de Estado de Cultura, Esporte e Lazer; e CAMILA MARIA RODRIGUES, Proponente(s).

EXTRATO DO TERMO DE COMPROMISSO ESPECIAL Nº 0128/ NAS/2020

PROCESSO Nº 467248/2020.

PARTES: Secretaria de Estado de Cultura, Esporte e Lazer - CNPJ nº 03.507.415/0026-00 e

Camila Maria Santos De Pinho - **CPF/CNPJ nº 045.122.851-05**

OBJETO: MONTAGEM E CIRCULAÇÃO POR CINCO CIDADES DA PEÇA "A GESTAÇÃO DE CAM"

ORGÃO	PROJETO	NATUREZA DE DESPESA	FONTE	VALOR
23101	1254	33.90.48	195	R\$ 50.000,00

ORIGEM DO RECURSO: Lei nº 14.017, de 29 de junho de 2020 (Aldir Blanc)

VALOR TOTAL: R\$ 50.000,00 (CINQUENTA MIL REAIS)

DATA DE ASSINATURA: 21/12/2020

VIGÊNCIA: 120 (cento e vinte) dias após a assinatura do Termo

ASSINAM: Alberto Machado, Secretário de Estado de Cultura, Esporte e Lazer; e Camila Maria Santos De Pinho, Proponente(s).

EXTRATO DO TERMO DE COMPROMISSO ESPECIAL Nº 0106/NAS/2020**PROCESSO Nº 446462/2020.****PARTES:** Secretaria de Estado de Cultura, Esporte e Lazer - CNPJ nº 03.507.415/0026-00 eCamila Wandscheer Nascimento - **CPF/CNPJ nº 081.140.581-88****OBJETO:** Fita Forte

ORGÃO	PROJETO	NATUREZA DE DESPESA	FONTE	VALOR
23101	1254	33.90.48	195	R\$ 150.000,00

ORIGEM DO RECURSO: Lei nº 14.017, de 29 de junho de 2020 (Aldir Blanc)**VALOR TOTAL:** R\$ 150.000,00 (CENTO E CINQUENTA MIL REAIS)**DATA DE ASSINATURA:** 21/12/2020**VIGÊNCIA:** 120 (cento e vinte) dias após a assinatura do Termo**ASSINAM:** Alberto Machado, Secretário de Estado de Cultura, Esporte e Lazer; e Camila Wandscheer Nascimento, Proponente(s).**EXTRATO DO TERMO DE COMPROMISSO ESPECIAL Nº 053/NAS/2020****PROCESSO Nº 447069/2020.****PARTES:** Secretaria de Estado de Cultura, Esporte e Lazer - CNPJ nº 03.507.415/0026-00 eCarla Renck Martins - **CPF/CNPJ nº 039.452.311-32****OBJETO:** CASACORPO NA ESCOLA - Residência Artística Online

ORGÃO	PROJETO	NATUREZA DE DESPESA	FONTE	VALOR
23101	1254	33.90.48	195	R\$ 25.000,00

ORIGEM DO RECURSO: Lei nº 14.017, de 29 de junho de 2020 (Aldir Blanc)**VALOR TOTAL:** R\$ 25.000,00 (VINTE E CINCO MIL REAIS)**DATA DE ASSINATURA:** 23/12/2020**VIGÊNCIA:** 120 (cento e vinte) dias após a assinatura do Termo**ASSINAM:** Alberto Machado, Secretário de Estado de Cultura, Esporte e Lazer; e Carla Renck Martins, Proponente(s).**EXTRATO DO TERMO DE COMPROMISSO ESPECIAL Nº 0345/NAS/2020****PROCESSO Nº 436928/2020.****PARTES:** Secretaria de Estado de Cultura, Esporte e Lazer - CNPJ nº 03.507.415/0026-00 eCARLOS ALBERTO DA COSTA JUNIOR 03271239150 - **CPF/CNPJ nº 33.729.499/0001-21****OBJETO:** BATALHA DA ALENCASTRO - ANIVERSÁRIO 5/6 ANOS

ORGÃO	PROJETO	NATUREZA DE DESPESA	FONTE	VALOR
23101	1254	33.60.45	195	R\$ 50.000,00

ORIGEM DO RECURSO: Lei nº 14.017, de 29 de junho de 2020 (Aldir Blanc)**VALOR TOTAL:** R\$ 50.000,00 (CINQUENTA MIL REAIS)**DATA DE ASSINATURA:** 23/12/2020**VIGÊNCIA:** 120 (cento e vinte) dias após a assinatura do Termo**ASSINAM:** Alberto Machado, Secretário de Estado de Cultura, Esporte e Lazer; e CARLOS ALBERTO DA COSTA JUNIOR, Proponente(s).**EXTRATO DO TERMO DE COMPROMISSO ESPECIAL Nº 0325/NAS/2020****PROCESSO Nº 438923/2020.****PARTES:** Secretaria de Estado de Cultura, Esporte e Lazer - CNPJ nº 03.507.415/0026-00 eCarlos Gattass Pessoa - **CPF/CNPJ nº 151.451.661-68****OBJETO:** Bonecos pelos bairros (Oficina itinerante de bonecos)

ORGÃO	PROJETO	NATUREZA DE DESPESA	FONTE	VALOR
23101	1254	33.90.48	195	R\$ 25.000,00

ORIGEM DO RECURSO: Lei nº 14.017, de 29 de junho de 2020 (Aldir Blanc)**VALOR TOTAL:** R\$ 25.000,00 (VINTE E CINCO MIL REAIS)**DATA DE ASSINATURA:** 21/12/2020**VIGÊNCIA:** 120 (cento e vinte) dias após a assinatura do Termo**ASSINAM:** Alberto Machado, Secretário de Estado de Cultura, Esporte e Lazer; e Carlos Gattass Pessoa, Proponente(s).**EXTRATO DO TERMO DE COMPROMISSO ESPECIAL Nº 0254/NAS/2020****PROCESSO Nº 446722/2020.****PARTES:** Secretaria de Estado de Cultura, Esporte e Lazer - CNPJ nº 03.507.415/0026-00 eCARLOS JERONIMO GONÇALVES JUNIOR - **CPF/CNPJ nº 877.435.741-72****OBJETO:** FESTIVAL DE MUSICA AUTORAL

ORGÃO	PROJETO	NATUREZA DE DESPESA	FONTE	VALOR
23101	1254	33.90.48	195	R\$ 50.000,00

ORIGEM DO RECURSO: Lei nº 14.017, de 29 de junho de 2020 (Aldir Blanc)**VALOR TOTAL:** R\$ 50.000,00 (CINQUENTA MIL REAIS)**DATA DE ASSINATURA:** 23/12/2020**VIGÊNCIA:** 120 (cento e vinte) dias após a assinatura do Termo**ASSINAM:** Alberto Machado, Secretário de Estado de Cultura, Esporte e Lazer; e CARLOS JERONIMO GONÇALVES JUNIOR, Proponente(s).**EXTRATO DO TERMO DE COMPROMISSO ESPECIAL Nº 0294/NAS/2020****PROCESSO Nº 464644/2020.****PARTES:** Secretaria de Estado de Cultura, Esporte e Lazer - CNPJ nº 03.507.415/0026-00 eCARMEN MARIA PEREIRA FERREIRA - **CPF/CNPJ nº 176.414.971-87****OBJETO:** VISIBILIDADE DO MODO DE FAZER A VIOLA DE COCHO

ORGÃO	PROJETO	NATUREZA DE DESPESA	FONTE	VALOR
23101	1254	33.90.48	195	R\$ 25.000,00

ORIGEM DO RECURSO: Lei nº 14.017, de 29 de junho de 2020 (Aldir Blanc)**VALOR TOTAL:** R\$ 25.000,00 (VINTE E CINCO MIL REAIS)**DATA DE ASSINATURA:** 23/12/2020**VIGÊNCIA:** 120 (cento e vinte) dias após a assinatura do Termo**ASSINAM:** Alberto Machado, Secretário de Estado de Cultura, Esporte e Lazer; e CARMEN MARIA PEREIRA FERREIRA, Proponente(s).**EXTRATO DO TERMO DE COMPROMISSO ESPECIAL Nº 0326/NAS/2020****PROCESSO Nº 436960/2020.****PARTES:** Secretaria de Estado de Cultura, Esporte e Lazer - CNPJ nº 03.507.415/0026-00 eCAROLINA ARGENTA CPF 976.169.741-04 - **CPF/CNPJ nº 26.777.429/0001-83****OBJETO:** LAB_SENTIDOS NAVEGA

ORGÃO	PROJETO	NATUREZA DE DESPESA	FONTE	VALOR
23101	1254	33.60.45	195	R\$ 25.000,00

ORIGEM DO RECURSO: Lei nº 14.017, de 29 de junho de 2020 (Aldir Blanc)**VALOR TOTAL:** R\$ 25.000,00 (VINTE E CINCO MIL REAIS)**DATA DE ASSINATURA:** 23/12/2020**VIGÊNCIA:** 120 (cento e vinte) dias após a assinatura do Termo**ASSINAM:** Alberto Machado, Secretário de Estado de Cultura, Esporte e Lazer; e CAROLINA ARGENTA, Proponente(s).**EXTRATO DO TERMO DE COMPROMISSO ESPECIAL Nº 0155/NAS/2020****PROCESSO Nº 446808/2020.****PARTES:** Secretaria de Estado de Cultura, Esporte e Lazer - CNPJ nº 03.507.415/0026-00 eCarolina Miranda Barros - **CPF/CNPJ nº 955.435.701-04****OBJETO:** Design colaborativo de projetos - Dragon Dreaming

ORGÃO	PROJETO	NATUREZA DE DESPESA	FONTE	VALOR
23101	1254	33.90.48	195	R\$ 25.000,00

ORIGEM DO RECURSO: Lei nº 14.017, de 29 de junho de 2020 (Aldir

Blanc)

VALOR TOTAL: R\$ 25.000,00 (VINTE E CINCO MIL REAIS)**DATA DE ASSINATURA:** 22/12/2020**VIGÊNCIA:** 120 (cento e vinte) dias após a assinatura do Termo**ASSINAM:** Alberto Machado, Secretário de Estado de Cultura, Esporte e Lazer; e Carolina Miranda Barros, Proponente(s).**EXTRATO DO TERMO DE COMPROMISSO ESPECIAL Nº 0376/NAS/2020****PROCESSO Nº 446702/2020.****PARTES:** Secretaria de Estado de Cultura, Esporte e Lazer - CNPJ nº 03.507.415/0026-00 eCaroline Conte Brandalise - **CPF/CNPJ nº 18.952.484/0001-34****OBJETO:** EP Questões do Existir

ORGÃO	PROJETO	NATUREZA DE DESPESA	FONTE	VALOR
23101	1254	33.60.45	195	R\$ 25.000,00

ORIGEM DO RECURSO: Lei nº 14.017, de 29 de junho de 2020 (Aldir Blanc)**VALOR TOTAL:** R\$ 25.000,00 (VINTE E CINCO MIL REAIS)**DATA DE ASSINATURA:** 24/12/2020**VIGÊNCIA:** 120 (cento e vinte) dias após a assinatura do Termo**ASSINAM:** Alberto Machado, Secretário de Estado de Cultura, Esporte e Lazer; e CAROLINE CONTE BRANDALISE, Proponente(s).**EXTRATO DO TERMO DE COMPROMISSO ESPECIAL Nº 0356/NAS/2020****PROCESSO Nº 436983/2020.****PARTES:** Secretaria de Estado de Cultura, Esporte e Lazer - CNPJ nº 03.507.415/0026-00 eCASA DE CULTURA SILVA FREIRE - **CPF/CNPJ nº 12.396.084/0001-03****OBJETO:** Acervo Literário do poeta Silva Freire: catalogação e digitalização.

ORGÃO	PROJETO	NATUREZA DE DESPESA	FONTE	VALOR
23101	1254	33.50.41	195	R\$ 50.000,00

ORIGEM DO RECURSO: Lei nº 14.017, de 29 de junho de 2020 (Aldir Blanc)**VALOR TOTAL:** R\$ 50.000,00 (CINQUENTA MIL REAIS)**DATA DE ASSINATURA:** 23/12/2020**VIGÊNCIA:** 120 (cento e vinte) dias após a assinatura do Termo**ASSINAM:** Alberto Machado, Secretário de Estado de Cultura, Esporte e Lazer; e LARISSA SILVA FREIRE SPINELLI, Proponente(s).**EXTRATO DO TERMO DE COMPROMISSO ESPECIAL Nº 034/NAS/2020****PROCESSO Nº 467832/2020.****PARTES:** Secretaria de Estado de Cultura, Esporte e Lazer - CNPJ nº 03.507.415/0026-00 eCassiane Leite de Carvalho Tiburcio - **CPF/CNPJ nº 027.914.081-93****OBJETO:** Montagem do Espetáculo de Dança "Se Ligue, Desligue as Telas"

ORGÃO	PROJETO	NATUREZA DE DESPESA	FONTE	VALOR
23101	1254	33.90.48	195	R\$ 50.000,00

ORIGEM DO RECURSO: Lei nº 14.017, de 29 de junho de 2020 (Aldir Blanc)**VALOR TOTAL:** R\$ 50.000,00 (CINQUENTA MIL REAIS)**DATA DE ASSINATURA:** 23/12/2020**VIGÊNCIA:** 120 (cento e vinte) dias após a assinatura do Termo**ASSINAM:** Alberto Machado, Secretário de Estado de Cultura, Esporte e Lazer; e Cassiane Leite de Carvalho Tiburcio, Proponente(s).**EXTRATO DO TERMO DE COMPROMISSO ESPECIAL Nº 0202/NAS/2020****PROCESSO Nº 446354/2020.****PARTES:** Secretaria de Estado de Cultura, Esporte e Lazer - CNPJ nº 03.507.415/0026-00 eCeli Minas Novas - **CPF/CNPJ nº 408.638.161-34****OBJETO:** Livro O Siriri em Várzea Grande

ORGÃO	PROJETO	NATUREZA DE DESPESA	FONTE	VALOR

ORGÃO	PROJETO	NATUREZA DE DESPESA	FONTE	VALOR
23101	1254	33.90.48	195	R\$ 25.000,00

ORIGEM DO RECURSO: Lei nº 14.017, de 29 de junho de 2020 (Aldir Blanc)**VALOR TOTAL:** R\$ 25.000,00 (VINTE E CINCO MIL REAIS)**DATA DE ASSINATURA:** 23/12/2020**VIGÊNCIA:** 120 (cento e vinte) dias após a assinatura do Termo**ASSINAM:** Alberto Machado, Secretário de Estado de Cultura, Esporte e Lazer; e Celi Minas Novas, Proponente(s).**EXTRATO DO TERMO DE COMPROMISSO ESPECIAL Nº 0334/NAS/2020****PROCESSO Nº 446051/2020.****PARTES:** Secretaria de Estado de Cultura, Esporte e Lazer - CNPJ nº 03.507.415/0026-00 eCENTRO DE REABILITAÇÃO LOUIS BRAILLE - **CPF/CNPJ nº 00.177.436/0001-50****OBJETO:** ALDIR BLANC PELA INCLUSÃO

ORGÃO	PROJETO	NATUREZA DE DESPESA	FONTE	VALOR
23101	1254	33.50.41	195	R\$ 25.000,00

ORIGEM DO RECURSO: Lei nº 14.017, de 29 de junho de 2020 (Aldir Blanc)**VALOR TOTAL:** R\$ 25.000,00 (VINTE E CINCO MIL REAIS)**DATA DE ASSINATURA:** 24/12/2020**VIGÊNCIA:** 120 (cento e vinte) dias após a assinatura do Termo**ASSINAM:** Alberto Machado, Secretário de Estado de Cultura, Esporte e Lazer; e DIRCEU CAPELETO, EDER JUITI KOIKE, Proponente(s).**EXTRATO DO TERMO DE COMPROMISSO ESPECIAL Nº 0328/NAS/2020****PROCESSO Nº 436903/2020.****PARTES:** Secretaria de Estado de Cultura, Esporte e Lazer - CNPJ nº 03.507.415/0026-00 eCentro de Tradições Gaúchas CTG Relembrando os Pagos - **CPF/CNPJ nº 15.072.200/0001-27****OBJETO:** CTG Relembrando os Pagos - Ponto de Cultura Tradição e Arte

ORGÃO	PROJETO	NATUREZA DE DESPESA	FONTE	VALOR
23101	1254	33.50.41	195	R\$ 50.000,00

ORIGEM DO RECURSO: Lei nº 14.017, de 29 de junho de 2020 (Aldir Blanc)**VALOR TOTAL:** R\$ 50.000,00 (CINQUENTA MIL REAIS)**DATA DE ASSINATURA:** 23/12/2020**VIGÊNCIA:** 120 (cento e vinte) dias após a assinatura do Termo**ASSINAM:** Alberto Machado, Secretário de Estado de Cultura, Esporte e Lazer; e NERI PEDRO BORTOLINI, Proponente(s).**EXTRATO DO TERMO DE COMPROMISSO ESPECIAL Nº 0375/NAS/2020****PROCESSO Nº 446713/2020.****PARTES:** Secretaria de Estado de Cultura, Esporte e Lazer - CNPJ nº 03.507.415/0026-00 eCentro Popular Dorcelina Folador - **CPF/CNPJ nº 04.069.091/0001-72****OBJETO:** Dorcelina preservando a cultura de hoje e de amanhã

ORGÃO	PROJETO	NATUREZA DE DESPESA	FONTE	VALOR
23101	1254	33.50.41	195	R\$ 25.000,00

ORIGEM DO RECURSO: Lei nº 14.017, de 29 de junho de 2020 (Aldir Blanc)**VALOR TOTAL:** R\$ 25.000,00 (VINTE E CINCO MIL REAIS)**DATA DE ASSINATURA:** 23/12/2020**VIGÊNCIA:** 120 (cento e vinte) dias após a assinatura do Termo**ASSINAM:** Alberto Machado, Secretário de Estado de Cultura, Esporte e Lazer; e ALBERTINA APARECIDA ALVES, Proponente(s).**EXTRATO DO TERMO DE COMPROMISSO ESPECIAL Nº 0400/NAS/2020****PROCESSO Nº 467476/2020.****PARTES:** Secretaria de Estado de Cultura, Esporte e Lazer - CNPJ nº 03.507.415/0026-00 eCENTRO SOCIAL CLÁUDIO ZEBELLONI - **CPF/CNPJ nº 15.085.004/0001-**

97

OBJETO: Mãos do Paraíso

ORGÃO	PROJETO	NATUREZA DE DESPESA	FONTE	VALOR
23101	1254	33.50.41	195	R\$ 25.000,00

ORIGEM DO RECURSO: Lei nº 14.017, de 29 de junho de 2020 (Aldir Blanc)**VALOR TOTAL:** R\$ 25.000,00 (VINTE E CINCO MIL REAIS)**DATA DE ASSINATURA:** 23/12/2020**VIGÊNCIA:** 120 (cento e vinte) dias após a assinatura do Termo**ASSINAM:** Alberto Machado, Secretário de Estado de Cultura, Esporte e Lazer; e MARCELO COIMBRA DE SOUSA, MIRIAM CATELLANI RUICCI, Proponente(s).**EXTRATO DO TERMO DE COMPROMISSO ESPECIAL Nº 0341/NAS/2020****PROCESSO Nº 436048/2020.****PARTES:** Secretaria de Estado de Cultura, Esporte e Lazer - CNPJ nº 03.507.415/0026-00 e

Cérberos Filmes LTDA ME - CPF/CNPJ nº 20.556.770/0001-22

OBJETO: Dois Bois

ORGÃO	PROJETO	NATUREZA DE DESPESA	FONTE	VALOR
23101	1254	33.60.45	195	R\$ 150.000,00

ORIGEM DO RECURSO: Lei nº 14.017, de 29 de junho de 2020 (Aldir Blanc)**VALOR TOTAL:** R\$ 150.000,00 (CENTO E CINQUENTA MIL REAIS)**DATA DE ASSINATURA:** 23/12/2020**VIGÊNCIA:** 120 (cento e vinte) dias após a assinatura do Termo**ASSINAM:** Alberto Machado, Secretário de Estado de Cultura, Esporte e Lazer; e PERSEU AZUL SAFI LEAL, Pedro H. Catani Ferreira Leite, Proponente(s).**EXTRATO DO TERMO DE COMPROMISSO ESPECIAL Nº 038/NAS/2020****PROCESSO Nº 446936/2020.****PARTES:** Secretaria de Estado de Cultura, Esporte e Lazer - CNPJ nº 03.507.415/0026-00 e

CEZAR DE OLIVEIRA - CPF/CNPJ nº 503.344.331-34

OBJETO: Miss Juina Gay 2021

ORGÃO	PROJETO	NATUREZA DE DESPESA	FONTE	VALOR
23101	1254	33.90.48	195	R\$ 25.000,00

ORIGEM DO RECURSO: Lei nº 14.017, de 29 de junho de 2020 (Aldir Blanc)**VALOR TOTAL:** R\$ 25.000,00 (VINTE E CINCO MIL REAIS)**DATA DE ASSINATURA:** 21/12/2020**VIGÊNCIA:** 120 (cento e vinte) dias após a assinatura do Termo**ASSINAM:** Alberto Machado, Secretário de Estado de Cultura, Esporte e Lazer; e CEZAR DE OLIVEIRA, Proponente(s).**EXTRATO DO TERMO DE COMPROMISSO ESPECIAL Nº 0353/NAS/2020****PROCESSO Nº 467215/2020.****PARTES:** Secretaria de Estado de Cultura, Esporte e Lazer - CNPJ nº 03.507.415/0026-00 e

CIDADAO CULTURA AGENCIA DE NOTICIAS LTDA - CPF/CNPJ nº 23.431.784/0001-08

OBJETO: Dixtopia - Concurso artístico e Revista

ORGÃO	PROJETO	NATUREZA DE DESPESA	FONTE	VALOR
23101	1254	33.60.45	195	R\$ 50.000,00

ORIGEM DO RECURSO: Lei nº 14.017, de 29 de junho de 2020 (Aldir Blanc)**VALOR TOTAL:** R\$ 50.000,00 (CINQUENTA MIL REAIS)**DATA DE ASSINATURA:** 23/12/2020**VIGÊNCIA:** 120 (cento e vinte) dias após a assinatura do Termo**ASSINAM:** Alberto Machado, Secretário de Estado de Cultura, Esporte e Lazer; e ANNA CAROLINA MARIMON BALBINO FERREIRA, Proponente(s).**EXTRATO DO TERMO DE COMPROMISSO ESPECIAL Nº 0379/NAS/2020****PROCESSO Nº 464944/2020.****PARTES:** Secretaria de Estado de Cultura, Esporte e Lazer - CNPJ nº 03.507.415/0026-00 e

CINE XIN LTDA ME - CPF/CNPJ nº 05.044.278/0001-84

OBJETO: DIGITALIZANDO

ORGÃO	PROJETO	NATUREZA DE DESPESA	FONTE	VALOR
23101	1254	33.60.45	195	R\$ 25.000,00

ORIGEM DO RECURSO: Lei nº 14.017, de 29 de junho de 2020 (Aldir Blanc)**VALOR TOTAL:** R\$ 25.000,00 (VINTE E CINCO MIL REAIS)**DATA DE ASSINATURA:** 23/12/2020**VIGÊNCIA:** 120 (cento e vinte) dias após a assinatura do Termo**ASSINAM:** Alberto Machado, Secretário de Estado de Cultura, Esporte e Lazer; e ELAINE ARRUDA PIRES CINTRA, ALESSANDRO MARINO CINTRA, Proponente(s).**EXTRATO DO TERMO DE COMPROMISSO ESPECIAL Nº 0349/NAS/2020****PROCESSO Nº 437049/2020.****PARTES:** Secretaria de Estado de Cultura, Esporte e Lazer - CNPJ nº 03.507.415/0026-00 e

Ciranda - CPF/CNPJ nº 32.599.610/0001-40

OBJETO: O Inventador de mundos

ORGÃO	PROJETO	NATUREZA DE DESPESA	FONTE	VALOR
23101	1254	33.50.41	195	R\$ 25.000,00

ORIGEM DO RECURSO: Lei nº 14.017, de 29 de junho de 2020 (Aldir Blanc)**VALOR TOTAL:** R\$ 25.000,00 (VINTE E CINCO MIL REAIS)**DATA DE ASSINATURA:** 23/12/2020**VIGÊNCIA:** 120 (cento e vinte) dias após a assinatura do Termo**ASSINAM:** Alberto Machado, Secretário de Estado de Cultura, Esporte e Lazer; e JULIANE MACIEL COELHO, Proponente(s).**EXTRATO DO TERMO DE COMPROMISSO ESPECIAL Nº 0385/NAS/2020****PROCESSO Nº 447321/2020.****PARTES:** Secretaria de Estado de Cultura, Esporte e Lazer - CNPJ nº 03.507.415/0026-00 e

claldivam alves coutinho - CPF/CNPJ nº 19.585.178/0001-70

OBJETO: CIDADE FELIZ

ORGÃO	PROJETO	NATUREZA DE DESPESA	FONTE	VALOR
23101	1254	33.60.45	195	R\$ 50.000,00

ORIGEM DO RECURSO: Lei nº 14.017, de 29 de junho de 2020 (Aldir Blanc)**VALOR TOTAL:** R\$ 50.000,00 (CINQUENTA MIL REAIS)**DATA DE ASSINATURA:** 24/12/2020**VIGÊNCIA:** 120 (cento e vinte) dias após a assinatura do Termo**ASSINAM:** Alberto Machado, Secretário de Estado de Cultura, Esporte e Lazer; e CLADIVAM ALVES COUTINHO, Proponente(s).**EXTRATO DO TERMO DE COMPROMISSO ESPECIAL Nº 0213/NAS/2020****PROCESSO Nº 435032/2020.****PARTES:** Secretaria de Estado de Cultura, Esporte e Lazer - CNPJ nº 03.507.415/0026-00 e

Clark Araújo Reis - CPF/CNPJ nº 041.578.791-20

OBJETO: Megalodom Troca Fitas

ORGÃO	PROJETO	NATUREZA DE DESPESA	FONTE	VALOR
23101	1254	33.90.48	195	R\$ 25.000,00

ORIGEM DO RECURSO: Lei nº 14.017, de 29 de junho de 2020 (Aldir Blanc)**VALOR TOTAL:** R\$ 25.000,00 (VINTE E CINCO MIL REAIS)**DATA DE ASSINATURA:** 23/12/2020**VIGÊNCIA:** 120 (cento e vinte) dias após a assinatura do Termo

ASSINAM: Alberto Machado, Secretário de Estado de Cultura, Esporte e Lazer; e Clark Araújo Reis, Proponente(s).

**EXTRATO DO TERMO DE COMPROMISSO ESPECIAL Nº 080/NAS/2020
PROCESSO Nº 446896/2020.**

PARTES: Secretaria de Estado de Cultura, Esporte e Lazer - CNPJ nº 03.507.415/0026-00 e

CLAUDIO JOSÉ VILLAR TRIVELATO - CPF/CNPJ nº 064.932.421-85

OBJETO: JOVEM ARTESÃO - COURO E CORDA COMO FONTE DE RENDA

ORGÃO	PROJETO	NATUREZA DE DESPESA	FONTE	VALOR
23101	1254	33.90.48	195	R\$ 50.000,00

ORIGEM DO RECURSO: Lei nº 14.017, de 29 de junho de 2020 (Aldir Blanc)

VALOR TOTAL: R\$ 50.000,00 (CINQUENTA MIL REAIS)

DATA DE ASSINATURA: 21/12/2020

VIGÊNCIA: 120 (cento e vinte) dias após a assinatura do Termo

ASSINAM: Alberto Machado, Secretário de Estado de Cultura, Esporte e Lazer; e CLAUDIO JOSÉ VILLAR TRIVELATO, Proponente(s).

**EXTRATO DO TERMO DE COMPROMISSO ESPECIAL Nº 0426/
NAS/2020**

PROCESSO Nº 437061/2020.

PARTES: Secretaria de Estado de Cultura, Esporte e Lazer - CNPJ nº 03.507.415/0026-00 e

Cleide Almeida da Fonseca - CPF/CNPJ nº 013.381.911-60

OBJETO: Oficina de Samba no Pé

ORGÃO	PROJETO	NATUREZA DE DESPESA	FONTE	VALOR
23101	1254	33.90.48	195	R\$ 25.000,00

ORIGEM DO RECURSO: Lei nº 14.017, de 29 de junho de 2020 (Aldir Blanc)

VALOR TOTAL: R\$ 25.000,00 (VINTE E CINCO MIL REAIS)

DATA DE ASSINATURA: 23/12/2020

VIGÊNCIA: 120 (cento e vinte) dias após a assinatura do Termo

ASSINAM: Alberto Machado, Secretário de Estado de Cultura, Esporte e Lazer; e Cleide Almeida da Fonseca, Proponente(s).

**EXTRATO DO TERMO DE COMPROMISSO ESPECIAL Nº 0402/
NAS/2020**

PROCESSO Nº 446950/2020.

PARTES: Secretaria de Estado de Cultura, Esporte e Lazer - CNPJ nº 03.507.415/0026-00 e

CLEIDE RODRIGUES DE MORAIS ANTUNES - CPF/CNPJ nº 460.621.571-20

OBJETO: FESTA DE SÃO GONÇALO

ORGÃO	PROJETO	NATUREZA DE DESPESA	FONTE	VALOR
23101	1254	33.90.48	195	R\$ 50.000,00

ORIGEM DO RECURSO: Lei nº 14.017, de 29 de junho de 2020 (Aldir Blanc)

VALOR TOTAL: R\$ 50.000,00 (CINQUENTA MIL REAIS)

DATA DE ASSINATURA: 21/12/2020

VIGÊNCIA: 120 (cento e vinte) dias após a assinatura do Termo

ASSINAM: Alberto Machado, Secretário de Estado de Cultura, Esporte e Lazer; e CLEIDE RODRIGUES DE MORAIS ANTUNES, Proponente(s).

**EXTRATO DO TERMO DE COMPROMISSO ESPECIAL Nº 081/NAS/2020
PROCESSO Nº 447246/2020.**

PARTES: Secretaria de Estado de Cultura, Esporte e Lazer - CNPJ nº 03.507.415/0026-00 e

DALVA CRISTIANA DO NASCIMENTO - CPF/CNPJ nº 481.827.291-49

OBJETO: Arte e sustentabilidade no território indígena Umutina

ORGÃO	PROJETO	NATUREZA DE DESPESA	FONTE	VALOR
23101	1254	33.90.48	195	R\$ 25.000,00

ORIGEM DO RECURSO: Lei nº 14.017, de 29 de junho de 2020 (Aldir Blanc)

VALOR TOTAL: R\$ 25.000,00 (VINTE E CINCO MIL REAIS)

DATA DE ASSINATURA: 21/12/2020

VIGÊNCIA: 120 (cento e vinte) dias após a assinatura do Termo

ASSINAM: Alberto Machado, Secretário de Estado de Cultura, Esporte e Lazer; e DALVA CRISTIANA DO NASCIMENTO, Proponente(s).

**EXTRATO DO TERMO DE COMPROMISSO ESPECIAL Nº 023/NAS/2020
PROCESSO Nº 447056/2020.**

PARTES: Secretaria de Estado de Cultura, Esporte e Lazer - CNPJ nº 03.507.415/0026-00 e

Daniel Fabio Pereira dos Santos - CPF/CNPJ nº 061.558.021-14

OBJETO: Montagem de espetáculo "A morte e a Mãe"

ORGÃO	PROJETO	NATUREZA DE DESPESA	FONTE	VALOR
23101	1254	33.90.48	195	R\$ 50.000,00

ORIGEM DO RECURSO: Lei nº 14.017, de 29 de junho de 2020 (Aldir Blanc)

VALOR TOTAL: R\$ 50.000,00 (CINQUENTA MIL REAIS)

DATA DE ASSINATURA: 21/12/2020

VIGÊNCIA: 120 (cento e vinte) dias após a assinatura do Termo

ASSINAM: Alberto Machado, Secretário de Estado de Cultura, Esporte e Lazer; e Daniel Fabio Pereira dos Santos, Proponente(s).

**EXTRATO DO TERMO DE COMPROMISSO ESPECIAL Nº 0407/
NAS/2020**

PROCESSO Nº 438575/2020.

PARTES: Secretaria de Estado de Cultura, Esporte e Lazer - CNPJ nº 03.507.415/0026-00 e

Daniel Hora de Carvalho - CPF/CNPJ nº 127.260.568-05

OBJETO: Minas de Cultura

ORGÃO	PROJETO	NATUREZA DE DESPESA	FONTE	VALOR
23101	1254	33.90.48	195	R\$ 25.000,00

ORIGEM DO RECURSO: Lei nº 14.017, de 29 de junho de 2020 (Aldir Blanc)

VALOR TOTAL: R\$ 25.000,00 (VINTE E CINCO MIL REAIS)

DATA DE ASSINATURA: 22/12/2020

VIGÊNCIA: 120 (cento e vinte) dias após a assinatura do Termo

ASSINAM: Alberto Machado, Secretário de Estado de Cultura, Esporte e Lazer; e Daniel Hora de Carvalho, Proponente(s).

**EXTRATO DO TERMO DE COMPROMISSO ESPECIAL Nº 0267/
NAS/2020**

PROCESSO Nº 438491/2020.

PARTES: Secretaria de Estado de Cultura, Esporte e Lazer - CNPJ nº 03.507.415/0026-00 e

Daniela Barros da Silva Freire Andrade - CPF/CNPJ nº 939.364.277-04

OBJETO: CRIBIÁS 300+: POR UMA EDUCAÇÃO PATRIMONIAL TODA NOSSA

ORGÃO	PROJETO	NATUREZA DE DESPESA	FONTE	VALOR
23101	1254	33.90.48	195	R\$ 25.000,00

ORIGEM DO RECURSO: Lei nº 14.017, de 29 de junho de 2020 (Aldir Blanc)

VALOR TOTAL: R\$ 25.000,00 (VINTE E CINCO MIL REAIS)

DATA DE ASSINATURA: 23/12/2020

VIGÊNCIA: 120 (cento e vinte) dias após a assinatura do Termo

ASSINAM: Alberto Machado, Secretário de Estado de Cultura, Esporte e Lazer; e Daniela Barros da Silva Freire Andrade, Proponente(s).

**EXTRATO DO TERMO DE COMPROMISSO ESPECIAL Nº 056/NAS/2020
PROCESSO Nº 447193/2020.**

PARTES: Secretaria de Estado de Cultura, Esporte e Lazer - CNPJ nº 03.507.415/0026-00 e

DANIELA COPETTI KERN SZNELWAR - CPF/CNPJ nº 690.052.731-00

OBJETO: SOU NATURAL. SOU NATUREZA.

ORGÃO	PROJETO	NATUREZA DE DESPESA	FONTE	VALOR
23101	1254	33.90.48	195	R\$ 25.000,00

ORIGEM DO RECURSO: Lei nº 14.017, de 29 de junho de 2020 (Aldir Blanc)

VALOR TOTAL: R\$ 25.000,00 (VINTE E CINCO MIL REAIS)
DATA DE ASSINATURA: 23/12/2020
VIGÊNCIA: 120 (cento e vinte) dias após a assinatura do Termo
ASSINAM: Alberto Machado, Secretário de Estado de Cultura, Esporte e Lazer; e DANIELA COPETTI KERN SZNELWAR, Proponente(s).

EXTRATO DO TERMO DE COMPROMISSO ESPECIAL Nº 061/NAS/2020
PROCESSO Nº 447038/2020.

PARTES: Secretaria de Estado de Cultura, Esporte e Lazer - CNPJ nº 03.507.415/0026-00 e Daniela da Silva Monteiro - **CPF/CNPJ nº 022.999.661-29**
OBJETO: Ateliê Gestando Arte - Experiências artísticas no período gravídico-puerperal

ORGÃO	PROJETO	NATUREZA DE DESPESA	FONTE	VALOR
23101	1254	33.90.48	195	R\$ 50.000,00

ORIGEM DO RECURSO: Lei nº 14.017, de 29 de junho de 2020 (Aldir Blanc)

VALOR TOTAL: R\$ 50.000,00 (CINQUENTA MIL REAIS)
DATA DE ASSINATURA: 23/12/2020
VIGÊNCIA: 120 (cento e vinte) dias após a assinatura do Termo
ASSINAM: Alberto Machado, Secretário de Estado de Cultura, Esporte e Lazer; e Daniela da Silva Monteiro, Proponente(s).

EXTRATO DO TERMO DE COMPROMISSO ESPECIAL Nº 0140/NAS/2020

PROCESSO Nº 464556/2020.
PARTES: Secretaria de Estado de Cultura, Esporte e Lazer - CNPJ nº 03.507.415/0026-00 e DANIELA FERREIRA ABRANJES - **CPF/CNPJ nº 051.615.051-09**
OBJETO: I.B.D - Individual Breaking Dance 6º EDIÇÃO

ORGÃO	PROJETO	NATUREZA DE DESPESA	FONTE	VALOR
23101	1254	33.90.48	195	R\$ 25.000,00

ORIGEM DO RECURSO: Lei nº 14.017, de 29 de junho de 2020 (Aldir Blanc)

VALOR TOTAL: R\$ 25.000,00 (VINTE E CINCO MIL REAIS)
DATA DE ASSINATURA: 23/12/2020
VIGÊNCIA: 120 (cento e vinte) dias após a assinatura do Termo
ASSINAM: Alberto Machado, Secretário de Estado de Cultura, Esporte e Lazer; e DANIELA FERREIRA ABRANJES, Proponente(s).

EXTRATO DO TERMO DE COMPROMISSO ESPECIAL Nº 0299/NAS/2020

PROCESSO Nº 464632/2020.
PARTES: Secretaria de Estado de Cultura, Esporte e Lazer - CNPJ nº 03.507.415/0026-00 e Danielle Bertolini da Silva - **CPF/CNPJ nº 760.396.681-72**
OBJETO: Grãos

ORGÃO	PROJETO	NATUREZA DE DESPESA	FONTE	VALOR
23101	1254	33.90.48	195	R\$ 50.000,00

ORIGEM DO RECURSO: Lei nº 14.017, de 29 de junho de 2020 (Aldir Blanc)

VALOR TOTAL: R\$ 50.000,00 (CINQUENTA MIL REAIS)
DATA DE ASSINATURA: 23/12/2020
VIGÊNCIA: 120 (cento e vinte) dias após a assinatura do Termo
ASSINAM: Alberto Machado, Secretário de Estado de Cultura, Esporte e Lazer; e Danielle Bertolini da Silva, Proponente(s).

EXTRATO DO TERMO DE COMPROMISSO ESPECIAL Nº 0203/NAS/2020

PROCESSO Nº 445889/2020.
PARTES: Secretaria de Estado de Cultura, Esporte e Lazer - CNPJ nº 03.507.415/0026-00 e DANILO CARVALHO ANDRADE - **CPF/CNPJ nº 049.105.761-00**
OBJETO: HISTÓRIAS PRA CONTAR NA ESCOLA: EM CADA CANTO, UM CONTO.

ORGÃO	PROJETO	NATUREZA DE DESPESA	FONTE	VALOR
23101	1254	33.90.48	195	R\$ 50.000,00

ORIGEM DO RECURSO: Lei nº 14.017, de 29 de junho de 2020 (Aldir Blanc)

VALOR TOTAL: R\$ 50.000,00 (CINQUENTA MIL REAIS)
DATA DE ASSINATURA: 21/12/2020
VIGÊNCIA: 120 (cento e vinte) dias após a assinatura do Termo
ASSINAM: Alberto Machado, Secretário de Estado de Cultura, Esporte e Lazer; e DANILO CARVALHO ANDRADE, Proponente(s).

EXTRATO DO TERMO DE COMPROMISSO ESPECIAL Nº 05/NAS/2020
PROCESSO Nº 465825/2020.

PARTES: Secretaria de Estado de Cultura, Esporte e Lazer - CNPJ nº 03.507.415/0026-00 e DARCI SOUZA JUNIOR - **CPF/CNPJ nº 013.645.601-43**
OBJETO: Montagem e pequena circulação com o espetáculo Sinhadores

ORGÃO	PROJETO	NATUREZA DE DESPESA	FONTE	VALOR
23101	1254	33.90.48	195	R\$ 25.000,00

ORIGEM DO RECURSO: Lei nº 14.017, de 29 de junho de 2020 (Aldir Blanc)

VALOR TOTAL: R\$ 25.000,00 (VINTE E CINCO MIL REAIS)
DATA DE ASSINATURA: 21/12/2020
VIGÊNCIA: 120 (cento e vinte) dias após a assinatura do Termo
ASSINAM: Alberto Machado, Secretário de Estado de Cultura, Esporte e Lazer; e DARCI SOUZA JUNIOR, Proponente(s).

EXTRATO DO TERMO DE COMPROMISSO ESPECIAL Nº 09/NAS/2020
PROCESSO Nº 436919/2020.

PARTES: Secretaria de Estado de Cultura, Esporte e Lazer - CNPJ nº 03.507.415/0026-00 e DEIVIDE FELISBERTO STUMM - **CPF/CNPJ nº 028.880.851-78**
OBJETO: CLOWN A ARTE DO FAZ-ME RIR

ORGÃO	PROJETO	NATUREZA DE DESPESA	FONTE	VALOR
23101	1254	33.90.48	195	R\$ 25.000,00

ORIGEM DO RECURSO: Lei nº 14.017, de 29 de junho de 2020 (Aldir Blanc)

VALOR TOTAL: R\$ 25.000,00 (VINTE E CINCO MIL REAIS)
DATA DE ASSINATURA: 21/12/2020
VIGÊNCIA: 120 (cento e vinte) dias após a assinatura do Termo
ASSINAM: Alberto Machado, Secretário de Estado de Cultura, Esporte e Lazer; e DEIVIDE FELISBERTO STUMM, Proponente(s).

EXTRATO DO TERMO DE COMPROMISSO ESPECIAL Nº 0224/NAS/2020

PROCESSO Nº 466235/2020.
PARTES: Secretaria de Estado de Cultura, Esporte e Lazer - CNPJ nº 03.507.415/0026-00 e DEIZE ÁGUENA MOREIRA - **CPF/CNPJ nº 171.931.681-34**
OBJETO: SHOW - TRIO BRASILIS 15 ANOS

ORGÃO	PROJETO	NATUREZA DE DESPESA	FONTE	VALOR
23101	1254	33.90.48	195	R\$ 25.000,00

ORIGEM DO RECURSO: Lei nº 14.017, de 29 de junho de 2020 (Aldir Blanc)

VALOR TOTAL: R\$ 25.000,00 (VINTE E CINCO MIL REAIS)
DATA DE ASSINATURA: 23/12/2020
VIGÊNCIA: 120 (cento e vinte) dias após a assinatura do Termo
ASSINAM: Alberto Machado, Secretário de Estado de Cultura, Esporte e Lazer; e DEIZE ÁGUENA MOREIRA, Proponente(s).

EXTRATO DO TERMO DE COMPROMISSO ESPECIAL Nº 0136/NAS/2020

PROCESSO Nº 438518/2020.
PARTES: Secretaria de Estado de Cultura, Esporte e Lazer - CNPJ nº 03.507.415/0026-00 e Diego da Cruz - **CPF/CNPJ nº 021.425.901-36**
OBJETO: Festa da Dona Maria Padilha

ORGÃO	PROJETO	NATUREZA DE DESPESA	FONTE	VALOR
23101	1254	33.90.48	195	R\$ 25.000,00

ORIGEM DO RECURSO: Lei nº 14.017, de 29 de junho de 2020 (Aldir Blanc)

VALOR TOTAL: R\$ 25.000,00 (VINTE E CINCO MIL REAIS)
DATA DE ASSINATURA: 21/12/2020
VIGÊNCIA: 120 (cento e vinte) dias após a assinatura do Termo
ASSINAM: Alberto Machado, Secretário de Estado de Cultura, Esporte e Lazer; e Diego da Cruz, Proponente(s).

EXTRATO DO TERMO DE COMPROMISSO ESPECIAL Nº 0260/NAS/2020

PROCESSO Nº 439397/2020.

PARTES: Secretaria de Estado de Cultura, Esporte e Lazer - CNPJ nº 03.507.415/0026-00 e

Diego Gonçalves de Arruda e Silva - **CPF/CNPJ nº 048.283.981-39**

OBJETO: Música & Cultura

ORGÃO	PROJETO	NATUREZA DE DESPESA	FONTE	VALOR
23101	1254	33.90.48	195	R\$ 50.000,00

ORIGEM DO RECURSO: Lei nº 14.017, de 29 de junho de 2020 (Aldir Blanc)

VALOR TOTAL: R\$ 50.000,00 (CINQUENTA MIL REAIS)

DATA DE ASSINATURA: 23/12/2020

VIGÊNCIA: 120 (cento e vinte) dias após a assinatura do Termo

ASSINAM: Alberto Machado, Secretário de Estado de Cultura, Esporte e Lazer; e Diego Gonçalves de Arruda e Silva, Proponente(s).

EXTRATO DO TERMO DE COMPROMISSO ESPECIAL Nº 0273/NAS/2020

PROCESSO Nº 447262/2020.

PARTES: Secretaria de Estado de Cultura, Esporte e Lazer - CNPJ nº 03.507.415/0026-00 e

Diego Vicente Martins Pastor - **CPF/CNPJ nº 047.713.191-38**

OBJETO: Das margens do Rio Paraguai: vultos que ecoam de um Centro Histórico pantaneiro

ORGÃO	PROJETO	NATUREZA DE DESPESA	FONTE	VALOR
23101	1254	33.90.48	195	R\$ 25.000,00

ORIGEM DO RECURSO: Lei nº 14.017, de 29 de junho de 2020 (Aldir Blanc)

VALOR TOTAL: R\$ 25.000,00 (VINTE E CINCO MIL REAIS)

DATA DE ASSINATURA: 23/12/2020

VIGÊNCIA: 120 (cento e vinte) dias após a assinatura do Termo

ASSINAM: Alberto Machado, Secretário de Estado de Cultura, Esporte e Lazer; e Diego Vicente Martins Pastor, Proponente(s).

EXTRATO DO TERMO DE COMPROMISSO ESPECIAL Nº 0261/NAS/2020

PROCESSO Nº 432258/2020.

PARTES: Secretaria de Estado de Cultura, Esporte e Lazer - CNPJ nº 03.507.415/0026-00 e

Diogenes Luiz de Oliveira - **CPF/CNPJ nº 692.026.991-00**

OBJETO: Inovando a cultura Rosariense por meio do Hip Hop

ORGÃO	PROJETO	NATUREZA DE DESPESA	FONTE	VALOR
23101	1254	33.90.48	195	R\$ 50.000,00

ORIGEM DO RECURSO: Lei nº 14.017, de 29 de junho de 2020 (Aldir Blanc)

VALOR TOTAL: R\$ 50.000,00 (CINQUENTA MIL REAIS)

DATA DE ASSINATURA: 23/12/2020

VIGÊNCIA: 120 (cento e vinte) dias após a assinatura do Termo

ASSINAM: Alberto Machado, Secretário de Estado de Cultura, Esporte e Lazer; e Diogenes Luiz de Oliveira, Proponente(s).

EXTRATO DO TERMO DE COMPROMISSO ESPECIAL Nº 0114/NAS/2020

PROCESSO Nº 436964/2020.

PARTES: Secretaria de Estado de Cultura, Esporte e Lazer - CNPJ nº 03.507.415/0026-00 e

Divanize Carbonieri - **CPF/CNPJ nº 178.171.138-07**

OBJETO: Vira e mexe, um pet: livro e atividade pedagógico-cultural

ORGÃO	PROJETO	NATUREZA DE DESPESA	FONTE	VALOR
23101	1254	33.90.48	195	R\$ 25.000,00

ORIGEM DO RECURSO: Lei nº 14.017, de 29 de junho de 2020 (Aldir Blanc)

VALOR TOTAL: R\$ 25.000,00 (VINTE E CINCO MIL REAIS)

DATA DE ASSINATURA: 21/12/2020

VIGÊNCIA: 120 (cento e vinte) dias após a assinatura do Termo

ASSINAM: Alberto Machado, Secretário de Estado de Cultura, Esporte e Lazer; e Divanize Carbonieri, Proponente(s).

EXTRATO DO TERMO DE COMPROMISSO ESPECIAL Nº 0271/NAS/2020

PROCESSO Nº 464680/2020.

PARTES: Secretaria de Estado de Cultura, Esporte e Lazer - CNPJ nº 03.507.415/0026-00 e

Douglas Peron Pereira - **CPF/CNPJ nº 041.132.751-81**

OBJETO: Temporada Aberta da Prainha

ORGÃO	PROJETO	NATUREZA DE DESPESA	FONTE	VALOR
23101	1254	33.90.48	195	R\$ 50.000,00

ORIGEM DO RECURSO: Lei nº 14.017, de 29 de junho de 2020 (Aldir Blanc)

VALOR TOTAL: R\$ 50.000,00 (CINQUENTA MIL REAIS)

DATA DE ASSINATURA: 23/12/2020

VIGÊNCIA: 120 (cento e vinte) dias após a assinatura do Termo

ASSINAM: Alberto Machado, Secretário de Estado de Cultura, Esporte e Lazer; e Douglas Peron Pereira, Proponente(s).

EXTRATO DO TERMO DE COMPROMISSO ESPECIAL Nº 0211/NAS/2020

PROCESSO Nº 435121/2020.

PARTES: Secretaria de Estado de Cultura, Esporte e Lazer - CNPJ nº 03.507.415/0026-00 e

Éden Costa Barboza - **CPF/CNPJ nº 021.300.301-57**

OBJETO: COMPOSIÇÕES DA VIDA

ORGÃO	PROJETO	NATUREZA DE DESPESA	FONTE	VALOR
23101	1254	33.90.48	195	R\$ 50.000,00

ORIGEM DO RECURSO: Lei nº 14.017, de 29 de junho de 2020 (Aldir Blanc)

VALOR TOTAL: R\$ 50.000,00 (CINQUENTA MIL REAIS)

DATA DE ASSINATURA: 23/12/2020

VIGÊNCIA: 120 (cento e vinte) dias após a assinatura do Termo

ASSINAM: Alberto Machado, Secretário de Estado de Cultura, Esporte e Lazer; e Éden Costa Barboza, Proponente(s).

EXTRATO DO TERMO DE COMPROMISSO ESPECIAL Nº 0242/NAS/2020

PROCESSO Nº 446816/2020.

PARTES: Secretaria de Estado de Cultura, Esporte e Lazer - CNPJ nº 03.507.415/0026-00 e

Eder Marcos Orsolin - **CPF/CNPJ nº 005.367.261-59**

OBJETO: Skaluna e Amigos: Valorizando a Música Autoral Mato-Grossense

ORGÃO	PROJETO	NATUREZA DE DESPESA	FONTE	VALOR
23101	1254	33.90.48	195	R\$ 25.000,00

ORIGEM DO RECURSO: Lei nº 14.017, de 29 de junho de 2020 (Aldir Blanc)

VALOR TOTAL: R\$ 25.000,00 (VINTE E CINCO MIL REAIS)

DATA DE ASSINATURA: 23/12/2020

VIGÊNCIA: 120 (cento e vinte) dias após a assinatura do Termo

ASSINAM: Alberto Machado, Secretário de Estado de Cultura, Esporte e Lazer; e Eder Marcos Orsolin, Proponente(s).

EXTRATO DO TERMO DE COMPROMISSO ESPECIAL Nº 095/NAS/2020

PROCESSO Nº 447224/2020.

PARTES: Secretaria de Estado de Cultura, Esporte e Lazer - CNPJ nº 03.507.415/0026-00 e

Ederson da Silva - **CPF/CNPJ nº 034.068.541-76**

OBJETO: ANA RÚBIA

ORGÃO	PROJETO	NATUREZA DE DESPESA	FONTE	VALOR
23101	1254	33.90.48	195	R\$ 50.000,00

ORIGEM DO RECURSO: Lei nº 14.017, de 29 de junho de 2020 (Aldir

Blanc)

VALOR TOTAL: R\$ 50.000,00 (CINQUENTA MIL REAIS)**DATA DE ASSINATURA:** 21/12/2020**VIGÊNCIA:** 120 (cento e vinte) dias após a assinatura do Termo**ASSINAM:** Alberto Machado, Secretário de Estado de Cultura, Esporte e Lazer; e Ederson da Silva, Proponente(s).**EXTRATO DO TERMO DE COMPROMISSO ESPECIAL Nº 03/NAS/2020****PROCESSO Nº 447171/2020.****PARTES:** Secretaria de Estado de Cultura, Esporte e Lazer - CNPJ nº 03.507.415/0026-00 eEdevaldo Gonçalves Siqueira - **CPF/CNPJ nº 730.271.621-87****OBJETO:** OFICINA DE EXPRESSÃO CORPORAL E QUALIDADE DO MOVIMENTO PARA CRIANÇAS, JOVENS E ADULTOS.

ORGÃO	PROJETO	NATUREZA DE DESPESA	FONTE	VALOR
23101	1254	33.90.48	195	R\$ 25.000,00

ORIGEM DO RECURSO: Lei nº 14.017, de 29 de junho de 2020 (Aldir Blanc)**VALOR TOTAL:** R\$ 25.000,00 (VINTE E CINCO MIL REAIS)**DATA DE ASSINATURA:** 22/12/2020**VIGÊNCIA:** 120 (cento e vinte) dias após a assinatura do Termo**ASSINAM:** Alberto Machado, Secretário de Estado de Cultura, Esporte e Lazer; e Edevaldo Gonçalves Siqueira, Proponente(s).**EXTRATO DO TERMO DE COMPROMISSO ESPECIAL Nº 0391/NAS/2020****PROCESSO Nº 447142/2020.****PARTES:** Secretaria de Estado de Cultura, Esporte e Lazer - CNPJ nº 03.507.415/0026-00 eEdilaine Aparecida Lopes Vieira dos Santos - **CPF/CNPJ nº 954.784.001-06****OBJETO:** Circulando com Nequinho

ORGÃO	PROJETO	NATUREZA DE DESPESA	FONTE	VALOR
23101	1254	33.90.48	195	R\$ 25.000,00

ORIGEM DO RECURSO: Lei nº 14.017, de 29 de junho de 2020 (Aldir Blanc)**VALOR TOTAL:** R\$ 25.000,00 (VINTE E CINCO MIL REAIS)**DATA DE ASSINATURA:** 21/12/2020**VIGÊNCIA:** 120 (cento e vinte) dias após a assinatura do Termo**ASSINAM:** Alberto Machado, Secretário de Estado de Cultura, Esporte e Lazer; e Edilaine Aparecida Lopes Vieira dos Santos, Proponente(s).**EXTRATO DO TERMO DE COMPROMISSO ESPECIAL Nº 011/NAS/2020****PROCESSO Nº 468294/2020.****PARTES:** Secretaria de Estado de Cultura, Esporte e Lazer - CNPJ nº 03.507.415/0026-00 eEdilaine Duarte da Silva - **CPF/CNPJ nº 032.135.321-85****OBJETO:** VIDA PROVISÓRIA - IN PROCESS

ORGÃO	PROJETO	NATUREZA DE DESPESA	FONTE	VALOR
23101	1254	33.90.48	195	R\$ 25.000,00

ORIGEM DO RECURSO: Lei nº 14.017, de 29 de junho de 2020 (Aldir Blanc)**VALOR TOTAL:** R\$ 25.000,00 (VINTE E CINCO MIL REAIS)**DATA DE ASSINATURA:** 23/12/2020**VIGÊNCIA:** 120 (cento e vinte) dias após a assinatura do Termo**ASSINAM:** Alberto Machado, Secretário de Estado de Cultura, Esporte e Lazer; e Edilaine Duarte da Silva, Proponente(s).**EXTRATO DO TERMO DE COMPROMISSO ESPECIAL Nº 0308/NAS/2020****PROCESSO Nº 446967/2020.****PARTES:** Secretaria de Estado de Cultura, Esporte e Lazer - CNPJ nº 03.507.415/0026-00 eEDILUCIA DE FREITAS - **CPF/CNPJ nº 406.618.491-04****OBJETO:** Saberes compartilhados sobre Plantas Medicinais do Cerrado: Patrimônio Imaterial Mato-grossense

ORGÃO	PROJETO	NATUREZA DE DESPESA	FONTE	VALOR
23101	1254	33.90.48	195	R\$ 50.000,00

ORIGEM DO RECURSO: Lei nº 14.017, de 29 de junho de 2020 (Aldir

Blanc)

VALOR TOTAL: R\$ 50.000,00 (CINQUENTA MIL REAIS)**DATA DE ASSINATURA:** 23/12/2020**VIGÊNCIA:** 120 (cento e vinte) dias após a assinatura do Termo**ASSINAM:** Alberto Machado, Secretário de Estado de Cultura, Esporte e Lazer; e EDILUCIA DE FREITAS, Proponente(s).**EXTRATO DO TERMO DE COMPROMISSO ESPECIAL Nº 021/NAS/2020****PROCESSO Nº 468359/2020.****PARTES:** Secretaria de Estado de Cultura, Esporte e Lazer - CNPJ nº 03.507.415/0026-00 eEdivaldo Silveira da Silva - **CPF/CNPJ nº 012.026.011-54****OBJETO:** duCafundó em: Combinando com Cerrado

ORGÃO	PROJETO	NATUREZA DE DESPESA	FONTE	VALOR
23101	1254	33.90.48	195	R\$ 25.000,00

ORIGEM DO RECURSO: Lei nº 14.017, de 29 de junho de 2020 (Aldir Blanc)**VALOR TOTAL:** R\$ 25.000,00 (VINTE E CINCO MIL REAIS)**DATA DE ASSINATURA:** 23/12/2020**VIGÊNCIA:** 120 (cento e vinte) dias após a assinatura do Termo**ASSINAM:** Alberto Machado, Secretário de Estado de Cultura, Esporte e Lazer; e Edivaldo Silveira da Silva, Proponente(s).**EXTRATO DO TERMO DE COMPROMISSO ESPECIAL Nº 0190/NAS/2020****PROCESSO Nº 447175/2020.****PARTES:** Secretaria de Estado de Cultura, Esporte e Lazer - CNPJ nº 03.507.415/0026-00 eEDNA DA SILVA LARA - **CPF/CNPJ nº 299.344.867-68****OBJETO:** DIVERSIDADE DOS QUITUTES CUIABANOS

ORGÃO	PROJETO	NATUREZA DE DESPESA	FONTE	VALOR
23101	1254	33.90.48	195	R\$ 25.000,00

ORIGEM DO RECURSO: Lei nº 14.017, de 29 de junho de 2020 (Aldir Blanc)**VALOR TOTAL:** R\$ 25.000,00 (VINTE E CINCO MIL REAIS)**DATA DE ASSINATURA:** 21/12/2020**VIGÊNCIA:** 120 (cento e vinte) dias após a assinatura do Termo**ASSINAM:** Alberto Machado, Secretário de Estado de Cultura, Esporte e Lazer; e EDNA DA SILVA LARA, Proponente(s).**EXTRATO DO TERMO DE COMPROMISSO ESPECIAL Nº 0194/NAS/2020****PROCESSO Nº 446975/2020.****PARTES:** Secretaria de Estado de Cultura, Esporte e Lazer - CNPJ nº 03.507.415/0026-00 eEdson Flávio Santos - **CPF/CNPJ nº 909.718.411-87****OBJETO:** Utopias e resistência na poesia de Pedro Casaldáliga

ORGÃO	PROJETO	NATUREZA DE DESPESA	FONTE	VALOR
23101	1254	33.90.48	195	R\$ 50.000,00

ORIGEM DO RECURSO: Lei nº 14.017, de 29 de junho de 2020 (Aldir Blanc)**VALOR TOTAL:** R\$ 50.000,00 (CINQUENTA MIL REAIS)**DATA DE ASSINATURA:** 21/12/2020**VIGÊNCIA:** 120 (cento e vinte) dias após a assinatura do Termo**ASSINAM:** Alberto Machado, Secretário de Estado de Cultura, Esporte e Lazer; e Edson Flávio Santos, Proponente(s).**EXTRATO DO TERMO DE COMPROMISSO ESPECIAL Nº 0164/NAS/2020****PROCESSO Nº 436001/2020.****PARTES:** Secretaria de Estado de Cultura, Esporte e Lazer - CNPJ nº 03.507.415/0026-00 eEduardo Moreira Leite Mahon - **CPF/CNPJ nº 825.484.631-68****OBJETO:** A literatura contemporânea em Mato Grosso

ORGÃO	PROJETO	NATUREZA DE DESPESA	FONTE	VALOR
23101	1254	33.90.48	195	R\$ 50.000,00

ORIGEM DO RECURSO: Lei nº 14.017, de 29 de junho de 2020 (Aldir Blanc)

VALOR TOTAL: R\$ 50.000,00 (CINQUENTA MIL REAIS)

DATA DE ASSINATURA: 21/12/2020

VIGÊNCIA: 120 (cento e vinte) dias após a assinatura do Termo

ASSINAM: Alberto Machado, Secretário de Estado de Cultura, Esporte e Lazer; e Eduardo Moreira Leite Mahon, Proponente(s).

EXTRATO DO TERMO DE COMPROMISSO ESPECIAL Nº 045/NAS/2020
PROCESSO Nº 438905/2020.

PARTES: Secretaria de Estado de Cultura, Esporte e Lazer - CNPJ nº 03.507.415/0026-00 e

Eduardo Muxfeldt Nascimento - **CPF/CNPJ nº 000.516.691-88**

OBJETO: Circulação do espetáculo estórias de jardim

ORGÃO	PROJETO	NATUREZA DE DESPESA	FONTES	VALOR
23101	1254	33.90.48	195	R\$ 25.000,00

ORIGEM DO RECURSO: Lei nº 14.017, de 29 de junho de 2020 (Aldir Blanc)

VALOR TOTAL: R\$ 25.000,00 (VINTE E CINCO MIL REAIS)

DATA DE ASSINATURA: 21/12/2020

VIGÊNCIA: 120 (cento e vinte) dias após a assinatura do Termo

ASSINAM: Alberto Machado, Secretário de Estado de Cultura, Esporte e Lazer; e Eduardo Muxfeldt Nascimento, Proponente(s).

EXTRATO DO TERMO DE COMPROMISSO ESPECIAL Nº 0153/NAS/2020
PROCESSO Nº 437000/2020.

PARTES: Secretaria de Estado de Cultura, Esporte e Lazer - CNPJ nº 03.507.415/0026-00 e

ELAINE DE FATIMA THOME PARIZZI - **CPF/CNPJ nº 412.631.200-59**

OBJETO: CAPTAR RECURSOS É UMA ARTE!

ORGÃO	PROJETO	NATUREZA DE DESPESA	FONTES	VALOR
23101	1254	33.90.48	195	R\$ 25.000,00

ORIGEM DO RECURSO: Lei nº 14.017, de 29 de junho de 2020 (Aldir Blanc)

VALOR TOTAL: R\$ 25.000,00 (VINTE E CINCO MIL REAIS)

DATA DE ASSINATURA: 22/12/2020

VIGÊNCIA: 120 (cento e vinte) dias após a assinatura do Termo

ASSINAM: Alberto Machado, Secretário de Estado de Cultura, Esporte e Lazer; e ELAINE DE FATIMA THOME PARIZZI, Proponente(s).

EXTRATO DO TERMO DE COMPROMISSO ESPECIAL Nº 0199/NAS/2020
PROCESSO Nº 446495/2020.

PARTES: Secretaria de Estado de Cultura, Esporte e Lazer - CNPJ nº 03.507.415/0026-00 e

Elaine Xavier Lima Babinski - **CPF/CNPJ nº 021.112.021-93**

OBJETO: LITERATURA E INFÂNCIA: a publicação do livro "O Menino e as Estrelas"

ORGÃO	PROJETO	NATUREZA DE DESPESA	FONTES	VALOR
23101	1254	33.90.48	195	R\$ 50.000,00

ORIGEM DO RECURSO: Lei nº 14.017, de 29 de junho de 2020 (Aldir Blanc)

VALOR TOTAL: R\$ 50.000,00 (CINQUENTA MIL REAIS)

DATA DE ASSINATURA: 21/12/2020

VIGÊNCIA: 120 (cento e vinte) dias após a assinatura do Termo

ASSINAM: Alberto Machado, Secretário de Estado de Cultura, Esporte e Lazer; e Elaine Xavier Lima Babinski, Proponente(s).

EXTRATO DO TERMO DE COMPROMISSO ESPECIAL Nº 0288/NAS/2020
PROCESSO Nº 447322/2020.

PARTES: Secretaria de Estado de Cultura, Esporte e Lazer - CNPJ nº 03.507.415/0026-00 e

Elainne Arruda Pires Cintra - **CPF/CNPJ nº 801.838.161-53**

OBJETO: O SABOR - UM PATRIMÔNIO LOCAL E CULTURAL

ORGÃO	PROJETO	NATUREZA DE DESPESA	FONTES	VALOR
23101	1254	33.90.48	195	R\$ 25.000,00

ORIGEM DO RECURSO: Lei nº 14.017, de 29 de junho de 2020 (Aldir Blanc)

VALOR TOTAL: R\$ 25.000,00 (VINTE E CINCO MIL REAIS)

DATA DE ASSINATURA: 21/12/2020

VIGÊNCIA: 120 (cento e vinte) dias após a assinatura do Termo

ASSINAM: Alberto Machado, Secretário de Estado de Cultura, Esporte e Lazer; e Elaine Arruda Pires Cintra, Proponente(s).

EXTRATO DO TERMO DE COMPROMISSO ESPECIAL Nº 0416/NAS/2020
PROCESSO Nº 495979/2020.

PARTES: Secretaria de Estado de Cultura, Esporte e Lazer - CNPJ nº 03.507.415/0026-00 e

ELIETE TEREZA FRANCHINI FOUTO - **CPF/CNPJ nº 352.368.841-87**

OBJETO: A SINGULARIDADE HUMANA SOB A ÓTICA DE BARUCH SPINOZA

ORGÃO	PROJETO	NATUREZA DE DESPESA	FONTES	VALOR
23101	1254	33.90.48	195	R\$ 25.000,00

ORIGEM DO RECURSO: Lei nº 14.017, de 29 de junho de 2020 (Aldir Blanc)

VALOR TOTAL: R\$ 25.000,00 (VINTE E CINCO MIL REAIS)

DATA DE ASSINATURA: 23/12/2020

VIGÊNCIA: 120 (cento e vinte) dias após a assinatura do Termo

ASSINAM: Alberto Machado, Secretário de Estado de Cultura, Esporte e Lazer; e ELIETE TEREZA FRANCHINI FOUTO, Proponente(s).

EXTRATO DO TERMO DE COMPROMISSO ESPECIAL Nº 055/NAS/2020
PROCESSO Nº 447188/2020.

PARTES: Secretaria de Estado de Cultura, Esporte e Lazer - CNPJ nº 03.507.415/0026-00 e

ELIETH PÓVOA GRIPP - **CPF/CNPJ nº 157.692.831-49**

OBJETO: CRUZ SAGRADA

ORGÃO	PROJETO	NATUREZA DE DESPESA	FONTES	VALOR
23101	1254	33.90.48	195	R\$ 25.000,00

ORIGEM DO RECURSO: Lei nº 14.017, de 29 de junho de 2020 (Aldir Blanc)

VALOR TOTAL: R\$ 25.000,00 (VINTE E CINCO MIL REAIS)

DATA DE ASSINATURA: 23/12/2020

VIGÊNCIA: 120 (cento e vinte) dias após a assinatura do Termo

ASSINAM: Alberto Machado, Secretário de Estado de Cultura, Esporte e Lazer; e ELIETH PÓVOA GRIPP, Proponente(s).

EXTRATO DO TERMO DE COMPROMISSO ESPECIAL Nº 0275/NAS/2020
PROCESSO Nº 434534/2020.

PARTES: Secretaria de Estado de Cultura, Esporte e Lazer - CNPJ nº 03.507.415/0026-00 e

Elisana Cecilia Sartori - **CPF/CNPJ nº 002.682.991-61**

OBJETO: Livro fotográfico sobre Cáceres - MT

ORGÃO	PROJETO	NATUREZA DE DESPESA	FONTES	VALOR
23101	1254	33.90.48	195	R\$ 50.000,00

ORIGEM DO RECURSO: Lei nº 14.017, de 29 de junho de 2020 (Aldir Blanc)

VALOR TOTAL: R\$ 50.000,00 (CINQUENTA MIL REAIS)

DATA DE ASSINATURA: 23/12/2020

VIGÊNCIA: 120 (cento e vinte) dias após a assinatura do Termo

ASSINAM: Alberto Machado, Secretário de Estado de Cultura, Esporte e Lazer; e Elisana Cecilia Sartori, Proponente(s).

EXTRATO DO TERMO DE COMPROMISSO ESPECIAL Nº 0131/NAS/2020
PROCESSO Nº 464594/2020.

PARTES: Secretaria de Estado de Cultura, Esporte e Lazer - CNPJ nº 03.507.415/0026-00 e

Elizabeth da Silva - **CPF/CNPJ nº 955.588.961-91**

OBJETO: Dança do Chorado - Matriz Africana

ORGÃO	PROJETO	NATUREZA DE DESPESA	FONTES	VALOR
23101	1254	33.90.48	195	R\$ 25.000,00

23101	1254	33.90.48	195	R\$ 25.000,00
-------	------	----------	-----	------------------

ORIGEM DO RECURSO: Lei nº 14.017, de 29 de junho de 2020 (Aldir Blanc)

VALOR TOTAL: R\$ 25.000,00 (VINTE E CINCO MIL REAIS)

DATA DE ASSINATURA: 23/12/2020

VIGÊNCIA: 120 (cento e vinte) dias após a assinatura do Termo

ASSINAM: Alberto Machado, Secretário de Estado de Cultura, Esporte e Lazer; e Elizabeth da Silva, Proponente(s).

EXTRATO DO TERMO DE COMPROMISSO ESPECIAL Nº 0256/NAS/2020

PROCESSO Nº 447237/2020.

PARTES: Secretaria de Estado de Cultura, Esporte e Lazer - CNPJ nº 03.507.415/0026-00 e

Elton Soares de Almeida - CPF/CNPJ nº 001.636.741-32

OBJETO: Dvd - 17 anos do Grupo KADE

ORGÃO	PROJETO	NATUREZA DE DESPESA	FONTES	VALOR
23101	1254	33.90.48	195	R\$ 50.000,00

ORIGEM DO RECURSO: Lei nº 14.017, de 29 de junho de 2020 (Aldir Blanc)

VALOR TOTAL: R\$ 50.000,00 (CINQUENTA MIL REAIS)

DATA DE ASSINATURA: 23/12/2020

VIGÊNCIA: 120 (cento e vinte) dias após a assinatura do Termo

ASSINAM: Alberto Machado, Secretário de Estado de Cultura, Esporte e Lazer; e Elton Soares de Almeida, Proponente(s).

EXTRATO DO TERMO DE COMPROMISSO ESPECIAL Nº 0417/NAS/2020

PROCESSO Nº 464610/2020.

PARTES: Secretaria de Estado de Cultura, Esporte e Lazer - CNPJ nº 03.507.415/0026-00 e

Emanueli Cardoso da Silva - CPF/CNPJ nº 061.025.721-81

OBJETO: DançArt

ORGÃO	PROJETO	NATUREZA DE DESPESA	FONTES	VALOR
23101	1254	33.90.48	195	R\$ 25.000,00

ORIGEM DO RECURSO: Lei nº 14.017, de 29 de junho de 2020 (Aldir Blanc)

VALOR TOTAL: R\$ 25.000,00 (VINTE E CINCO MIL REAIS)

DATA DE ASSINATURA: 23/12/2020

VIGÊNCIA: 120 (cento e vinte) dias após a assinatura do Termo

ASSINAM: Alberto Machado, Secretário de Estado de Cultura, Esporte e Lazer; e Emanueli Cardoso da Silva, Proponente(s).

EXTRATO DO TERMO DE COMPROMISSO ESPECIAL Nº 0162/NAS/2020

PROCESSO Nº 447313/2020.

PARTES: Secretaria de Estado de Cultura, Esporte e Lazer - CNPJ nº 03.507.415/0026-00 e

ERICK DOS SANTOS SILVA - CPF/CNPJ nº 099.060.747-01

OBJETO: Curso de Captação de Recursos: Da ideia à Prestação de contas

ORGÃO	PROJETO	NATUREZA DE DESPESA	FONTES	VALOR
23101	1254	33.90.48	195	R\$ 25.000,00

ORIGEM DO RECURSO: Lei nº 14.017, de 29 de junho de 2020 (Aldir Blanc)

VALOR TOTAL: R\$ 25.000,00 (VINTE E CINCO MIL REAIS)

DATA DE ASSINATURA: 22/12/2020

VIGÊNCIA: 120 (cento e vinte) dias após a assinatura do Termo

ASSINAM: Alberto Machado, Secretário de Estado de Cultura, Esporte e Lazer; e ERICK DOS SANTOS SILVA, Proponente(s).

EXTRATO DO TERMO DE COMPROMISSO ESPECIAL Nº 070/NAS/2020

PROCESSO Nº 443990/2020.

PARTES: Secretaria de Estado de Cultura, Esporte e Lazer - CNPJ nº 03.507.415/0026-00 e

Ervaine Ortega Campos - CPF/CNPJ nº 039.301.771-02

OBJETO: Olhares sobre a História de Quatro Marcos

ORGÃO	PROJETO	NATUREZA DE DESPESA	FONTES	VALOR
23101	1254	33.90.48	195	R\$ 25.000,00

ORIGEM DO RECURSO: Lei nº 14.017, de 29 de junho de 2020 (Aldir Blanc)

VALOR TOTAL: R\$ 25.000,00 (VINTE E CINCO MIL REAIS)

DATA DE ASSINATURA: 23/12/2020

VIGÊNCIA: 120 (cento e vinte) dias após a assinatura do Termo

ASSINAM: Alberto Machado, Secretário de Estado de Cultura, Esporte e Lazer; e Erivaine Ortega Campos, Proponente(s).

EXTRATO DO TERMO DE COMPROMISSO ESPECIAL Nº 0223/NAS/2020

PROCESSO Nº 439213/2020.

PARTES: Secretaria de Estado de Cultura, Esporte e Lazer - CNPJ nº 03.507.415/0026-00 e

Eryka dos Passos Hill - CPF/CNPJ nº 011.892.921-65

OBJETO: Projeto Musical Cidade de Deus - (PMCD)

ORGÃO	PROJETO	NATUREZA DE DESPESA	FONTES	VALOR
23101	1254	33.90.48	195	R\$ 50.000,00

ORIGEM DO RECURSO: Lei nº 14.017, de 29 de junho de 2020 (Aldir Blanc)

VALOR TOTAL: R\$ 50.000,00 (CINQUENTA MIL REAIS)

DATA DE ASSINATURA: 23/12/2020

VIGÊNCIA: 120 (cento e vinte) dias após a assinatura do Termo

ASSINAM: Alberto Machado, Secretário de Estado de Cultura, Esporte e Lazer; e Eryka dos Passos Hill, Proponente(s).

EXTRATO DO TERMO DE COMPROMISSO ESPECIAL Nº 0212/NAS/2020

PROCESSO Nº 435115/2020.

PARTES: Secretaria de Estado de Cultura, Esporte e Lazer - CNPJ nº 03.507.415/0026-00 e

ESTELA RIBEIRO BARROS GEWEHR E CEREGATTI - CPF/CNPJ nº 024.802.771-94

OBJETO: GRAVAÇÃO DO ÁLBUM "TERRA FORÇA-MULHER" - ESTELA CEREGATTI

ORGÃO	PROJETO	NATUREZA DE DESPESA	FONTES	VALOR
23101	1254	33.90.48	195	R\$ 50.000,00

ORIGEM DO RECURSO: Lei nº 14.017, de 29 de junho de 2020 (Aldir Blanc)

VALOR TOTAL: R\$ 50.000,00 (CINQUENTA MIL REAIS)

DATA DE ASSINATURA: 23/12/2020

VIGÊNCIA: 120 (cento e vinte) dias após a assinatura do Termo

ASSINAM: Alberto Machado, Secretário de Estado de Cultura, Esporte e Lazer; e ESTELA RIBEIRO BARROS GEWEHR E CEREGATTI, Proponente(s).

EXTRATO DO TERMO DE COMPROMISSO ESPECIAL Nº 0245/NAS/2020

PROCESSO Nº 465852/2020.

PARTES: Secretaria de Estado de Cultura, Esporte e Lazer - CNPJ nº 03.507.415/0026-00 e

Everton Almeida Barbosa - CPF/CNPJ nº 892.936.731-34

OBJETO: Sol de agosto

ORGÃO	PROJETO	NATUREZA DE DESPESA	FONTES	VALOR
23101	1254	33.90.48	195	R\$ 25.000,00

ORIGEM DO RECURSO: Lei nº 14.017, de 29 de junho de 2020 (Aldir Blanc)

VALOR TOTAL: R\$ 25.000,00 (VINTE E CINCO MIL REAIS)

DATA DE ASSINATURA: 23/12/2020

VIGÊNCIA: 120 (cento e vinte) dias após a assinatura do Termo

ASSINAM: Alberto Machado, Secretário de Estado de Cultura, Esporte e Lazer; e Everton Almeida Barbosa, Proponente(s).

EXTRATO DO TERMO DE COMPROMISSO ESPECIAL Nº 0354/NAS/2020**PROCESSO Nº 465909/2020.****PARTES:** Secretaria de Estado de Cultura, Esporte e Lazer - CNPJ nº 03.507.415/0026-00 eÉverton Luis Mathias Medeiros - **CPF/CNPJ nº 30.048.650/0001-78****OBJETO:** Curso Online de Iniciação a Capoeira Angola em Mato Grosso

ORGÃO	PROJETO	NATUREZA DE DESPESA	FONTE	VALOR
23101	1254	33.60.45	195	R\$ 25.000,00

ORIGEM DO RECURSO: Lei nº 14.017, de 29 de junho de 2020 (Aldir Blanc)**VALOR TOTAL:** R\$ 25.000,00 (VINTE E CINCO MIL REAIS)**DATA DE ASSINATURA:** 23/12/2020**VIGÊNCIA:** 120 (cento e vinte) dias após a assinatura do Termo**ASSINAM:** Alberto Machado, Secretário de Estado de Cultura, Esporte e Lazer; e ÉVERTON LUIS MATHIAS MEDEIROS, Proponente(s).**EXTRATO DO TERMO DE COMPROMISSO ESPECIAL Nº 088/NAS/2020****PROCESSO Nº 447196/2020.****PARTES:** Secretaria de Estado de Cultura, Esporte e Lazer - CNPJ nº 03.507.415/0026-00 eFábio da Nóbrega Alves - **CPF/CNPJ nº 016.017.191-16****OBJETO:** Uma água, tantas Tanhas

ORGÃO	PROJETO	NATUREZA DE DESPESA	FONTE	VALOR
23101	1254	33.90.48	195	R\$ 50.000,00

ORIGEM DO RECURSO: Lei nº 14.017, de 29 de junho de 2020 (Aldir Blanc)**VALOR TOTAL:** R\$ 50.000,00 (CINQUENTA MIL REAIS)**DATA DE ASSINATURA:** 21/12/2020**VIGÊNCIA:** 120 (cento e vinte) dias após a assinatura do Termo**ASSINAM:** Alberto Machado, Secretário de Estado de Cultura, Esporte e Lazer; e Fábio da Nóbrega Alves, Proponente(s).**EXTRATO DO TERMO DE COMPROMISSO ESPECIAL Nº 0281/NAS/2020****PROCESSO Nº 446837/2020.****PARTES:** Secretaria de Estado de Cultura, Esporte e Lazer - CNPJ nº 03.507.415/0026-00 eFABRICIO LIMA DA PAZ - **CPF/CNPJ nº 391.329.078-85****OBJETO:** Peregrino das Tradições e Culturas Universalistas

ORGÃO	PROJETO	NATUREZA DE DESPESA	FONTE	VALOR
23101	1254	33.90.48	195	R\$ 25.000,00

ORIGEM DO RECURSO: Lei nº 14.017, de 29 de junho de 2020 (Aldir Blanc)**VALOR TOTAL:** R\$ 25.000,00 (VINTE E CINCO MIL REAIS)**DATA DE ASSINATURA:** 21/12/2020**VIGÊNCIA:** 120 (cento e vinte) dias após a assinatura do Termo**ASSINAM:** Alberto Machado, Secretário de Estado de Cultura, Esporte e Lazer; e FABRICIO LIMA DA PAZ, Proponente(s).**EXTRATO DO TERMO DE COMPROMISSO ESPECIAL Nº 0240/NAS/2020****PROCESSO Nº 447080/2020.****PARTES:** Secretaria de Estado de Cultura, Esporte e Lazer - CNPJ nº 03.507.415/0026-00 eFernanda Cristina Pavan - **CPF/CNPJ nº 365.752.178-00****OBJETO:** Quinteto Cerrado - Cordas e Clarinete

ORGÃO	PROJETO	NATUREZA DE DESPESA	FONTE	VALOR
23101	1254	33.90.48	195	R\$ 25.000,00

ORIGEM DO RECURSO: Lei nº 14.017, de 29 de junho de 2020 (Aldir Blanc)**VALOR TOTAL:** R\$ 25.000,00 (VINTE E CINCO MIL REAIS)**DATA DE ASSINATURA:** 23/12/2020**VIGÊNCIA:** 120 (cento e vinte) dias após a assinatura do Termo**ASSINAM:** Alberto Machado, Secretário de Estado de Cultura, Esporte e Lazer; e Fernanda Cristina Pavan, Proponente(s).**EXTRATO DO TERMO DE COMPROMISSO ESPECIAL Nº 0196/NAS/2020****PROCESSO Nº 446564/2020.****PARTES:** Secretaria de Estado de Cultura, Esporte e Lazer - CNPJ nº 03.507.415/0026-00 eFernando Aparecido de Jesus Nunes - **CPF/CNPJ nº 225.956.498-41****OBJETO:** Livro: Fábrica de Palavras

ORGÃO	PROJETO	NATUREZA DE DESPESA	FONTE	VALOR
23101	1254	33.90.48	195	R\$ 25.000,00

ORIGEM DO RECURSO: Lei nº 14.017, de 29 de junho de 2020 (Aldir Blanc)**VALOR TOTAL:** R\$ 25.000,00 (VINTE E CINCO MIL REAIS)**DATA DE ASSINATURA:** 21/12/2020**VIGÊNCIA:** 120 (cento e vinte) dias após a assinatura do Termo**ASSINAM:** Alberto Machado, Secretário de Estado de Cultura, Esporte e Lazer; e Fernando Aparecido de Jesus Nunes, Proponente(s).**EXTRATO DO TERMO DE COMPROMISSO ESPECIAL Nº 0186/NAS/2020****PROCESSO Nº 437006/2020.****PARTES:** Secretaria de Estado de Cultura, Esporte e Lazer - CNPJ nº 03.507.415/0026-00 eFernando Cesar Paim - **CPF/CNPJ nº 525.446.489-53****OBJETO:** Uirapuru, Terra do Adeus: Auto do Sertão o Evangelho Segundo João Cruz

ORGÃO	PROJETO	NATUREZA DE DESPESA	FONTE	VALOR
23101	1254	33.90.48	195	R\$ 25.000,00

ORIGEM DO RECURSO: Lei nº 14.017, de 29 de junho de 2020 (Aldir Blanc)**VALOR TOTAL:** R\$ 25.000,00 (VINTE E CINCO MIL REAIS)**DATA DE ASSINATURA:** 21/12/2020**VIGÊNCIA:** 120 (cento e vinte) dias após a assinatura do Termo**ASSINAM:** Alberto Machado, Secretário de Estado de Cultura, Esporte e Lazer; e Fernando Cesar Paim, Proponente(s).**EXTRATO DO TERMO DE COMPROMISSO ESPECIAL Nº 089/NAS/2020****PROCESSO Nº 465543/2020.****PARTES:** Secretaria de Estado de Cultura, Esporte e Lazer - CNPJ nº 03.507.415/0026-00 eFLAVIANNY TIEMI OTOMURA - **CPF/CNPJ nº 027.269.899-77****OBJETO:** Outro tipo de gente

ORGÃO	PROJETO	NATUREZA DE DESPESA	FONTE	VALOR
23101	1254	33.90.48	195	R\$ 50.000,00

ORIGEM DO RECURSO: Lei nº 14.017, de 29 de junho de 2020 (Aldir Blanc)**VALOR TOTAL:** R\$ 50.000,00 (CINQUENTA MIL REAIS)**DATA DE ASSINATURA:** 23/12/2020**VIGÊNCIA:** 120 (cento e vinte) dias após a assinatura do Termo**ASSINAM:** Alberto Machado, Secretário de Estado de Cultura, Esporte e Lazer; e FLAVIANNY TIEMI OTOMURA, Proponente(s).**EXTRATO DO TERMO DE COMPROMISSO ESPECIAL Nº 016/NAS/2020****PROCESSO Nº 466075/2020.****PARTES:** Secretaria de Estado de Cultura, Esporte e Lazer - CNPJ nº 03.507.415/0026-00 eFrancisco Guimarães Ferreira Cordeiro - **CPF/CNPJ nº 642.989.902-06****OBJETO:** Eu, Migrante - da terra nasce o nosso Sorriso

ORGÃO	PROJETO	NATUREZA DE DESPESA	FONTE	VALOR
23101	1254	33.90.48	195	R\$ 50.000,00

ORIGEM DO RECURSO: Lei nº 14.017, de 29 de junho de 2020 (Aldir Blanc)**VALOR TOTAL:** R\$ 50.000,00 (CINQUENTA MIL REAIS)**DATA DE ASSINATURA:** 21/12/2020**VIGÊNCIA:** 120 (cento e vinte) dias após a assinatura do Termo**ASSINAM:** Alberto Machado, Secretário de Estado de Cultura, Esporte e Lazer; e Francisco Guimarães Ferreira Cordeiro, Proponente(s).

**EXTRATO DO TERMO DE COMPROMISSO ESPECIAL Nº 031/NAS/2020
PROCESSO Nº 466751/2020.****PARTES:** Secretaria de Estado de Cultura, Esporte e Lazer - CNPJ nº 03.507.415/0026-00 eFrancislaine Almeida dos Santos - **CPF/CNPJ nº 966.888.901-00****OBJETO:** CASA DO PALHAÇO

ORGÃO	PROJETO	NATUREZA DE DESPESA	FONTE	VALOR
23101	1254	33.90.48	195	R\$ 50.000,00

ORIGEM DO RECURSO: Lei nº 14.017, de 29 de junho de 2020 (Aldir Blanc)**VALOR TOTAL:** R\$ 50.000,00 (CINQUENTA MIL REAIS)**DATA DE ASSINATURA:** 23/12/2020**VIGÊNCIA:** 120 (cento e vinte) dias após a assinatura do Termo**ASSINAM:** Alberto Machado, Secretário de Estado de Cultura, Esporte e Lazer; e Francislaine Almeida dos Santos, Proponente(s).**EXTRATO DO TERMO DE COMPROMISSO ESPECIAL Nº 0378/
NAS/2020****PROCESSO Nº 446863/2020.****PARTES:** Secretaria de Estado de Cultura, Esporte e Lazer - CNPJ nº 03.507.415/0026-00 eFUNDAÇÃO ESPÍRITA RACHELE STEINGRUBER - **CPF/CNPJ nº 36.910.214/0001-42****OBJETO:** PROJETO CULTURA DE PAZ- TOCANDO E ENCANTADO VIDAS!

ORGÃO	PROJETO	NATUREZA DE DESPESA	FONTE	VALOR
23101	1254	33.50.41	195	R\$ 25.000,00

ORIGEM DO RECURSO: Lei nº 14.017, de 29 de junho de 2020 (Aldir Blanc)**VALOR TOTAL:** R\$ 25.000,00 (VINTE E CINCO MIL REAIS)**DATA DE ASSINATURA:** 24/12/2020**VIGÊNCIA:** 120 (cento e vinte) dias após a assinatura do Termo**ASSINAM:** Alberto Machado, Secretário de Estado de Cultura, Esporte e Lazer; e ANGELO MAERCIO FINOCHIO JUNQUEIRA, CLÁUDIO SCHARFF, Proponente(s).**EXTRATO DO TERMO DE COMPROMISSO ESPECIAL Nº 017/NAS/2020
PROCESSO Nº 446031/2020.****PARTES:** Secretaria de Estado de Cultura, Esporte e Lazer - CNPJ nº 03.507.415/0026-00 eGabriel Ferreira Santana - **CPF/CNPJ nº 052.047.691-37****OBJETO:** MOSTRA CURTA CÁCERES - ARTE E RESISTÊNCIA

ORGÃO	PROJETO	NATUREZA DE DESPESA	FONTE	VALOR
23101	1254	33.90.48	195	R\$ 25.000,00

ORIGEM DO RECURSO: Lei nº 14.017, de 29 de junho de 2020 (Aldir Blanc)**VALOR TOTAL:** R\$ 25.000,00 (VINTE E CINCO MIL REAIS)**DATA DE ASSINATURA:** 21/12/2020**VIGÊNCIA:** 120 (cento e vinte) dias após a assinatura do Termo**ASSINAM:** Alberto Machado, Secretário de Estado de Cultura, Esporte e Lazer; e Gabriel Ferreira Santana, Proponente(s).**EXTRATO DO TERMO DE COMPROMISSO ESPECIAL Nº 0139/
NAS/2020****PROCESSO Nº 441917/2020.****PARTES:** Secretaria de Estado de Cultura, Esporte e Lazer - CNPJ nº 03.507.415/0026-00 eGenaldo Ferreira dos Santos - **CPF/CNPJ nº 946.073.891-53****OBJETO:** HIP HOP NA PERIFERIA

ORGÃO	PROJETO	NATUREZA DE DESPESA	FONTE	VALOR
23101	1254	33.90.48	195	R\$ 25.000,00

ORIGEM DO RECURSO: Lei nº 14.017, de 29 de junho de 2020 (Aldir Blanc)**VALOR TOTAL:** R\$ 25.000,00 (VINTE E CINCO MIL REAIS)**DATA DE ASSINATURA:** 23/12/2020**VIGÊNCIA:** 120 (cento e vinte) dias após a assinatura do Termo**ASSINAM:** Alberto Machado, Secretário de Estado de Cultura, Esporte e Lazer; e Genaldo Ferreira dos Santos, Proponente(s).**EXTRATO DO TERMO DE COMPROMISSO ESPECIAL Nº 0397/
NAS/2020****PROCESSO Nº 445760/2020.****PARTES:** Secretaria de Estado de Cultura, Esporte e Lazer - CNPJ nº 03.507.415/0026-00 eGENIVAL SOARES DOS SANTOS - **CPF/CNPJ nº 30.492.950/0001-41****OBJETO:** AS AVENTURAS DE ZÉ TRAVESSURAS.

ORGÃO	PROJETO	NATUREZA DE DESPESA	FONTE	VALOR
23101	1254	33.60.45	195	R\$ 50.000,00

ORIGEM DO RECURSO: Lei nº 14.017, de 29 de junho de 2020 (Aldir Blanc)**VALOR TOTAL:** R\$ 50.000,00 (CINQUENTA MIL REAIS)**DATA DE ASSINATURA:** 23/12/2020**VIGÊNCIA:** 120 (cento e vinte) dias após a assinatura do Termo**ASSINAM:** Alberto Machado, Secretário de Estado de Cultura, Esporte e Lazer; e GENIVAL SOARES DOS SANTOS, Proponente(s).**EXTRATO DO TERMO DE COMPROMISSO ESPECIAL Nº 0415/
NAS/2020****PROCESSO Nº 495975/2020.****PARTES:** Secretaria de Estado de Cultura, Esporte e Lazer - CNPJ nº 03.507.415/0026-00 eGERLANDO DA SILVA BARROS - **CPF/CNPJ nº 015.819.431-48****OBJETO:** Mostra de Artes: Olhares artísticos sobre a Amazônia Mato Grossense

ORGÃO	PROJETO	NATUREZA DE DESPESA	FONTE	VALOR
23101	1254	33.90.48	195	R\$ 50.000,00

ORIGEM DO RECURSO: Lei nº 14.017, de 29 de junho de 2020 (Aldir Blanc)**VALOR TOTAL:** R\$ 50.000,00 (CINQUENTA MIL REAIS)**DATA DE ASSINATURA:** 23/12/2020**VIGÊNCIA:** 120 (cento e vinte) dias após a assinatura do Termo**ASSINAM:** Alberto Machado, Secretário de Estado de Cultura, Esporte e Lazer; e GERLANDO DA SILVA BARROS, Proponente(s).**EXTRATO DO TERMO DE COMPROMISSO ESPECIAL Nº 0306/
NAS/2020****PROCESSO Nº 446647/2020.****PARTES:** Secretaria de Estado de Cultura, Esporte e Lazer - CNPJ nº 03.507.415/0026-00 eGilsa Marques dos Santos Silva - **CPF/CNPJ nº 441.886.251-04****OBJETO:** Projeto Quintal das Bonecas

ORGÃO	PROJETO	NATUREZA DE DESPESA	FONTE	VALOR
23101	1254	33.90.48	195	R\$ 25.000,00

ORIGEM DO RECURSO: Lei nº 14.017, de 29 de junho de 2020 (Aldir Blanc)**VALOR TOTAL:** R\$ 25.000,00 (VINTE E CINCO MIL REAIS)**DATA DE ASSINATURA:** 22/12/2020**VIGÊNCIA:** 120 (cento e vinte) dias após a assinatura do Termo**ASSINAM:** Alberto Machado, Secretário de Estado de Cultura, Esporte e Lazer; e Gilsa Marques dos Santos Silva, Proponente(s).**EXTRATO DO TERMO DE COMPROMISSO ESPECIAL Nº 054/NAS/2020
PROCESSO Nº 464623/2020.****PARTES:** Secretaria de Estado de Cultura, Esporte e Lazer - CNPJ nº 03.507.415/0026-00 eGiovani Gabriel - **CPF/CNPJ nº 042.537.919-13****OBJETO:** Exposição Réplicas da Vida

ORGÃO	PROJETO	NATUREZA DE DESPESA	FONTE	VALOR
23101	1254	33.90.48	195	R\$ 25.000,00

ORIGEM DO RECURSO: Lei nº 14.017, de 29 de junho de 2020 (Aldir Blanc)**VALOR TOTAL:** R\$ 25.000,00 (VINTE E CINCO MIL REAIS)**DATA DE ASSINATURA:** 23/12/2020**VIGÊNCIA:** 120 (cento e vinte) dias após a assinatura do Termo**ASSINAM:** Alberto Machado, Secretário de Estado de Cultura, Esporte e Lazer; e Giovani Gabriel, Proponente(s).

**EXTRATO DO TERMO DE COMPROMISSO ESPECIAL Nº 042/NAS/2020
PROCESSO Nº 438477/2020.****PARTES:** Secretaria de Estado de Cultura, Esporte e Lazer - CNPJ nº 03.507.415/0026-00 eGiselle Castilho Moreno Carneiro - **CPF/CNPJ nº 941.156.131-49****OBJETO:** Campanha "A dança é para todos"

ORGÃO	PROJETO	NATUREZA DE DESPESA	FONTE	VALOR
23101	1254	33.90.48	195	R\$ 50.000,00

ORIGEM DO RECURSO: Lei nº 14.017, de 29 de junho de 2020 (Aldir Blanc)**VALOR TOTAL:** R\$ 50.000,00 (CINQUENTA MIL REAIS)**DATA DE ASSINATURA:** 21/12/2020**VIGÊNCIA:** 120 (cento e vinte) dias após a assinatura do Termo**ASSINAM:** Alberto Machado, Secretário de Estado de Cultura, Esporte e Lazer; e Giselle Castilho Moreno Carneiro, Proponente(s).**EXTRATO DO TERMO DE COMPROMISSO ESPECIAL Nº 0324/
NAS/2020****PROCESSO Nº 430197/2020.****PARTES:** Secretaria de Estado de Cultura, Esporte e Lazer - CNPJ nº 03.507.415/0026-00 eGlaubber Silva Lauria - **CPF/CNPJ nº 992.005.971-49****OBJETO:** Não Te Desesperes Cariátide

ORGÃO	PROJETO	NATUREZA DE DESPESA	FONTE	VALOR
23101	1254	33.90.48	195	R\$ 25.000,00

ORIGEM DO RECURSO: Lei nº 14.017, de 29 de junho de 2020 (Aldir Blanc)**VALOR TOTAL:** R\$ 25.000,00 (VINTE E CINCO MIL REAIS)**DATA DE ASSINATURA:** 21/12/2020**VIGÊNCIA:** 120 (cento e vinte) dias após a assinatura do Termo**ASSINAM:** Alberto Machado, Secretário de Estado de Cultura, Esporte e Lazer; e Glaubber Silva Lauria, Proponente(s).**EXTRATO DO TERMO DE COMPROMISSO ESPECIAL Nº 0314/
NAS/2020****PROCESSO Nº 446747/2020.****PARTES:** Secretaria de Estado de Cultura, Esporte e Lazer - CNPJ nº 03.507.415/0026-00 eGLAUCIA ELIZABETH KELLY HUERGO BAUERMEISTER PANES - **CPF/CNPJ nº 001.733.291-52****OBJETO:** OFICINA DE PROJETOS CULTURAIS_GESTÃO E ELABORAÇÃO

ORGÃO	PROJETO	NATUREZA DE DESPESA	FONTE	VALOR
23101	1254	33.90.48	195	R\$ 25.000,00

ORIGEM DO RECURSO: Lei nº 14.017, de 29 de junho de 2020 (Aldir Blanc)**VALOR TOTAL:** R\$ 25.000,00 (VINTE E CINCO MIL REAIS)**DATA DE ASSINATURA:** 23/12/2020**VIGÊNCIA:** 120 (cento e vinte) dias após a assinatura do Termo**ASSINAM:** Alberto Machado, Secretário de Estado de Cultura, Esporte e Lazer; e GLAUCIA ELIZABETH KELLY HUERGO BAUERMEISTER PANES, Proponente(s).**EXTRATO DO TERMO DE COMPROMISSO ESPECIAL Nº 0279/
NAS/2020****PROCESSO Nº 446965/2020.****PARTES:** Secretaria de Estado de Cultura, Esporte e Lazer - CNPJ nº 03.507.415/0026-00 eGLAUCIA MINAS NOVAS JUSTINO - **CPF/CNPJ nº 594.848.701-63****OBJETO:** MULHERES RIBEIRINHAS-PRODUÇÃO DA FARINHA E DOCES DE FRUTAS REGIONAIS

ORGÃO	PROJETO	NATUREZA DE DESPESA	FONTE	VALOR
23101	1254	33.90.48	195	R\$ 25.000,00

ORIGEM DO RECURSO: Lei nº 14.017, de 29 de junho de 2020 (Aldir Blanc)**VALOR TOTAL:** R\$ 25.000,00 (VINTE E CINCO MIL REAIS)**DATA DE ASSINATURA:** 21/12/2020**VIGÊNCIA:** 120 (cento e vinte) dias após a assinatura do Termo**ASSINAM:** Alberto Machado, Secretário de Estado de Cultura, Esporte e Lazer; e GLAUCIA MINAS NOVAS JUSTINO, Proponente(s).**EXTRATO DO TERMO DE COMPROMISSO ESPECIAL Nº 0145/
NAS/2020****PROCESSO Nº 440352/2020.****PARTES:** Secretaria de Estado de Cultura, Esporte e Lazer - CNPJ nº 03.507.415/0026-00 eGleison Ferreira de Lima - **CPF/CNPJ nº 888.852.166-68****OBJETO:** Oficina de Luteria

ORGÃO	PROJETO	NATUREZA DE DESPESA	FONTE	VALOR
23101	1254	33.90.48	195	R\$ 25.000,00

ORIGEM DO RECURSO: Lei nº 14.017, de 29 de junho de 2020 (Aldir Blanc)**VALOR TOTAL:** R\$ 25.000,00 (VINTE E CINCO MIL REAIS)**DATA DE ASSINATURA:** 22/12/2020**VIGÊNCIA:** 120 (cento e vinte) dias após a assinatura do Termo**ASSINAM:** Alberto Machado, Secretário de Estado de Cultura, Esporte e Lazer; e Gleison Ferreira de Lima, Proponente(s).**EXTRATO DO TERMO DE COMPROMISSO ESPECIAL Nº 075/NAS/2020
PROCESSO Nº 468352/2020.****PARTES:** Secretaria de Estado de Cultura, Esporte e Lazer - CNPJ nº 03.507.415/0026-00 egracielly martinez barbosa lucas - **CPF/CNPJ nº 021.960.891-17****OBJETO:** Resgatando valores do barro à modernidade

ORGÃO	PROJETO	NATUREZA DE DESPESA	FONTE	VALOR
23101	1254	33.90.48	195	R\$ 25.000,00

ORIGEM DO RECURSO: Lei nº 14.017, de 29 de junho de 2020 (Aldir Blanc)**VALOR TOTAL:** R\$ 25.000,00 (VINTE E CINCO MIL REAIS)**DATA DE ASSINATURA:** 23/12/2020**VIGÊNCIA:** 120 (cento e vinte) dias após a assinatura do Termo**ASSINAM:** Alberto Machado, Secretário de Estado de Cultura, Esporte e Lazer; e gracielly martinez barbosa lucas, Proponente(s).**EXTRATO DO TERMO DE COMPROMISSO ESPECIAL Nº 064/NAS/2020
PROCESSO Nº 446898/2020.****PARTES:** Secretaria de Estado de Cultura, Esporte e Lazer - CNPJ nº 03.507.415/0026-00 eGRASIELA PEREIRA PINHEIRO - **CPF/CNPJ nº 706.009.451-20****OBJETO:** RECICLARTE MT

ORGÃO	PROJETO	NATUREZA DE DESPESA	FONTE	VALOR
23101	1254	33.90.48	195	R\$ 25.000,00

ORIGEM DO RECURSO: Lei nº 14.017, de 29 de junho de 2020 (Aldir Blanc)**VALOR TOTAL:** R\$ 25.000,00 (VINTE E CINCO MIL REAIS)**DATA DE ASSINATURA:** 23/12/2020**VIGÊNCIA:** 120 (cento e vinte) dias após a assinatura do Termo**ASSINAM:** Alberto Machado, Secretário de Estado de Cultura, Esporte e Lazer; e GRASIELA PEREIRA PINHEIRO, Proponente(s).**EXTRATO DO TERMO DE COMPROMISSO ESPECIAL Nº 0382/
NAS/2020****PROCESSO Nº 447294/2020.****PARTES:** Secretaria de Estado de Cultura, Esporte e Lazer - CNPJ nº 03.507.415/0026-00 eGrupo de Teatro Ogan - **CPF/CNPJ nº 02.945.588/0001-81****OBJETO:** Espetáculo Performático latundê!

ORGÃO	PROJETO	NATUREZA DE DESPESA	FONTE	VALOR
23101	1254	33.50.41	195	R\$ 25.000,00

ORIGEM DO RECURSO: Lei nº 14.017, de 29 de junho de 2020 (Aldir Blanc)**VALOR TOTAL:** R\$ 25.000,00 (VINTE E CINCO MIL REAIS)

DATA DE ASSINATURA: 23/12/2020**VIGÊNCIA:** 120 (cento e vinte) dias após a assinatura do Termo**ASSINAM:** Alberto Machado, Secretário de Estado de Cultura, Esporte e Lazer; e JÉSSICA MARTINI ZAWASKI, RAFAEL DE OLIVEIRA GAJARDONI, Proponente(s).**EXTRATO DO TERMO DE COMPROMISSO ESPECIAL Nº 0339/ NAS/2020****PROCESSO Nº 439404/2020.****PARTES:** Secretaria de Estado de Cultura, Esporte e Lazer - CNPJ nº 03.507.415/0026-00 eGrupo dos Mascarados de Poconé - **CPF/CNPJ nº 03.979.910/0001-56****OBJETO:** Dança dos mascarados

ORGÃO	PROJETO	NATUREZA DE DESPESA	FONTES	VALOR
23101	1254	33.50.41	195	R\$ 50.000,00

ORIGEM DO RECURSO: Lei nº 14.017, de 29 de junho de 2020 (Aldir Blanc)**VALOR TOTAL:** R\$ 50.000,00 (CINQUENTA MIL REAIS)**DATA DE ASSINATURA:** 23/12/2020**VIGÊNCIA:** 120 (cento e vinte) dias após a assinatura do Termo**ASSINAM:** Alberto Machado, Secretário de Estado de Cultura, Esporte e Lazer; e JOÃO BENEDITO DA SILVA, BENEDITO SEBASTIAO DOS SANTOS, Proponente(s).**EXTRATO DO TERMO DE COMPROMISSO ESPECIAL Nº 0364/ NAS/2020****PROCESSO Nº 440435/2020.****PARTES:** Secretaria de Estado de Cultura, Esporte e Lazer - CNPJ nº 03.507.415/0026-00 eGrupo Folclórico Cururu Siriri e Reza Cantada do Pantanal de Poconé MT - **CPF/CNPJ nº 18.491.314/0001-08****OBJETO:** Livro Regate Histórico

ORGÃO	PROJETO	NATUREZA DE DESPESA	FONTES	VALOR
23101	1254	33.50.41	195	R\$ 25.000,00

ORIGEM DO RECURSO: Lei nº 14.017, de 29 de junho de 2020 (Aldir Blanc)**VALOR TOTAL:** R\$ 25.000,00 (VINTE E CINCO MIL REAIS)**DATA DE ASSINATURA:** 23/12/2020**VIGÊNCIA:** 120 (cento e vinte) dias após a assinatura do Termo**ASSINAM:** Alberto Machado, Secretário de Estado de Cultura, Esporte e Lazer; e BENEDITO PINTO DE MORAES, SALVADOR CONCEICAO ALVES DE ARRUDA, Proponente(s).**EXTRATO DO TERMO DE COMPROMISSO ESPECIAL Nº 0262/ NAS/2020****PROCESSO Nº 439459/2020.****PARTES:** Secretaria de Estado de Cultura, Esporte e Lazer - CNPJ nº 03.507.415/0026-00 eGUSTAVO MENDES DE OLIVEIRA - **CPF/CNPJ nº 002.444.081-73****OBJETO:** SARAU VIRTUAL FEITIÇO DA LUA

ORGÃO	PROJETO	NATUREZA DE DESPESA	FONTES	VALOR
23101	1254	33.90.48	195	R\$ 25.000,00

ORIGEM DO RECURSO: Lei nº 14.017, de 29 de junho de 2020 (Aldir Blanc)**VALOR TOTAL:** R\$ 25.000,00 (VINTE E CINCO MIL REAIS)**DATA DE ASSINATURA:** 23/12/2020**VIGÊNCIA:** 120 (cento e vinte) dias após a assinatura do Termo**ASSINAM:** Alberto Machado, Secretário de Estado de Cultura, Esporte e Lazer; e GUSTAVO MENDES DE OLIVEIRA, Proponente(s).**EXTRATO DO TERMO DE COMPROMISSO ESPECIAL Nº 0405/ NAS/2020****PROCESSO Nº 439013/2020.****PARTES:** Secretaria de Estado de Cultura, Esporte e Lazer - CNPJ nº 03.507.415/0026-00 eHeitor Gonçalves Gomes - **CPF/CNPJ nº 041.698.871-74****OBJETO:** Calango do Cerrado

ORGÃO	PROJETO	NATUREZA DE DESPESA	FONTES	VALOR
23101	1254	33.90.48	195	R\$ 25.000,00

ORIGEM DO RECURSO: Lei nº 14.017, de 29 de junho de 2020 (Aldir Blanc)**VALOR TOTAL:** R\$ 25.000,00 (VINTE E CINCO MIL REAIS)**DATA DE ASSINATURA:** 23/12/2020**VIGÊNCIA:** 120 (cento e vinte) dias após a assinatura do Termo**ASSINAM:** Alberto Machado, Secretário de Estado de Cultura, Esporte e Lazer; e Heitor Gonçalves Gomes, Proponente(s).**EXTRATO DO TERMO DE COMPROMISSO ESPECIAL Nº 082/NAS/2020****PROCESSO Nº 447304/2020.****PARTES:** Secretaria de Estado de Cultura, Esporte e Lazer - CNPJ nº 03.507.415/0026-00 eHelena Rufina Da Silva Reinisch - **CPF/CNPJ nº 569.982.601-72****OBJETO:** Projeto Origens: as belezas matogrossenses e o artesanato

ORGÃO	PROJETO	NATUREZA DE DESPESA	FONTES	VALOR
23101	1254	33.90.48	195	R\$ 25.000,00

ORIGEM DO RECURSO: Lei nº 14.017, de 29 de junho de 2020 (Aldir Blanc)**VALOR TOTAL:** R\$ 25.000,00 (VINTE E CINCO MIL REAIS)**DATA DE ASSINATURA:** 22/12/2020**VIGÊNCIA:** 120 (cento e vinte) dias após a assinatura do Termo**ASSINAM:** Alberto Machado, Secretário de Estado de Cultura, Esporte e Lazer; e Helena Rufina Da Silva Reinisch, Proponente(s).**EXTRATO DO TERMO DE COMPROMISSO ESPECIAL Nº 0309/ NAS/2020****PROCESSO Nº 447099/2020.****PARTES:** Secretaria de Estado de Cultura, Esporte e Lazer - CNPJ nº 03.507.415/0026-00 eHenrique Magalhães Soares - **CPF/CNPJ nº 061.220.761-71****OBJETO:** Capoeirinha Cor e Imagem

ORGÃO	PROJETO	NATUREZA DE DESPESA	FONTES	VALOR
23101	1254	33.90.48	195	R\$ 25.000,00

ORIGEM DO RECURSO: Lei nº 14.017, de 29 de junho de 2020 (Aldir Blanc)**VALOR TOTAL:** R\$ 25.000,00 (VINTE E CINCO MIL REAIS)**DATA DE ASSINATURA:** 23/12/2020**VIGÊNCIA:** 120 (cento e vinte) dias após a assinatura do Termo**ASSINAM:** Alberto Machado, Secretário de Estado de Cultura, Esporte e Lazer; e Henrique Magalhães Soares, Proponente(s).**EXTRATO DO TERMO DE COMPROMISSO ESPECIAL Nº 0217/ NAS/2020****PROCESSO Nº 466144/2020.****PARTES:** Secretaria de Estado de Cultura, Esporte e Lazer - CNPJ nº 03.507.415/0026-00 eHENRIQUE RODRIGUES JABUR MALUF - **CPF/CNPJ nº 008.277.611-39****OBJETO:** 1º Coletânea de Rasqueados Cacerenses

ORGÃO	PROJETO	NATUREZA DE DESPESA	FONTES	VALOR
23101	1254	33.90.48	195	R\$ 50.000,00

ORIGEM DO RECURSO: Lei nº 14.017, de 29 de junho de 2020 (Aldir Blanc)**VALOR TOTAL:** R\$ 50.000,00 (CINQUENTA MIL REAIS)**DATA DE ASSINATURA:** 23/12/2020**VIGÊNCIA:** 120 (cento e vinte) dias após a assinatura do Termo**ASSINAM:** Alberto Machado, Secretário de Estado de Cultura, Esporte e Lazer; e HENRIQUE RODRIGUES JABUR MALUF, Proponente(s).**EXTRATO DO TERMO DE COMPROMISSO ESPECIAL Nº 0320/ NAS/2020****PROCESSO Nº 447028/2020.****PARTES:** Secretaria de Estado de Cultura, Esporte e Lazer - CNPJ nº 03.507.415/0026-00 eHérica Clair Garcez Nabuco - **CPF/CNPJ nº 958.029.161-68****OBJETO:** : BULIXO DOS SABORES: DA INVISIBILIDADE SOCIAL PARA O MERCADO GLOBAL

ORGÃO	PROJETO	NATUREZA DE DESPESA	FONTE	VALOR
23101	1254	33.90.48	195	R\$ 25.000,00

ORIGEM DO RECURSO: Lei nº 14.017, de 29 de junho de 2020 (Aldir Blanc)

VALOR TOTAL: R\$ 25.000,00 (VINTE E CINCO MIL REAIS)

DATA DE ASSINATURA: 23/12/2020

VIGÊNCIA: 120 (cento e vinte) dias após a assinatura do Termo

ASSINAM: Alberto Machado, Secretário de Estado de Cultura, Esporte e Lazer; e Hérica Clair Garcez Nabuco, Proponente(s).

EXTRATO DO TERMO DE COMPROMISSO ESPECIAL Nº 0180/NAS/2020

PROCESSO Nº 436745/2020.

PARTES: Secretaria de Estado de Cultura, Esporte e Lazer - CNPJ nº 03.507.415/0026-00 e

Hermélio Nicolau da Silva - **CPF/CNPJ nº 117.742.905-53**

OBJETO: Rondonópolis do alto

ORGÃO	PROJETO	NATUREZA DE DESPESA	FONTE	VALOR
23101	1254	33.90.48	195	R\$ 50.000,00

ORIGEM DO RECURSO: Lei nº 14.017, de 29 de junho de 2020 (Aldir Blanc)

VALOR TOTAL: R\$ 50.000,00 (CINQUENTA MIL REAIS)

DATA DE ASSINATURA: 21/12/2020

VIGÊNCIA: 120 (cento e vinte) dias após a assinatura do Termo

ASSINAM: Alberto Machado, Secretário de Estado de Cultura, Esporte e Lazer; e Hermélio Nicolau da Silva, Proponente(s).

EXTRATO DO TERMO DE COMPROMISSO ESPECIAL Nº 0104/NAS/2020

PROCESSO Nº 447092/2020.

PARTES: Secretaria de Estado de Cultura, Esporte e Lazer - CNPJ nº 03.507.415/0026-00 e

Hiago Gonçalves de Aguiar - **CPF/CNPJ nº 048.235.711-85**

OBJETO: Websérie - Fica Perto!

ORGÃO	PROJETO	NATUREZA DE DESPESA	FONTE	VALOR
23101	1254	33.90.48	195	R\$ 150.000,00

ORIGEM DO RECURSO: Lei nº 14.017, de 29 de junho de 2020 (Aldir Blanc)

VALOR TOTAL: R\$ 150.000,00 (CENTO E CINQUENTA MIL REAIS)

DATA DE ASSINATURA: 21/12/2020

VIGÊNCIA: 120 (cento e vinte) dias após a assinatura do Termo

ASSINAM: Alberto Machado, Secretário de Estado de Cultura, Esporte e Lazer; e Hiago Gonçalves de Aguiar, Proponente(s).

EXTRATO DO TERMO DE COMPROMISSO ESPECIAL Nº 0368/NAS/2020

PROCESSO Nº 446939/2020.

PARTES: Secretaria de Estado de Cultura, Esporte e Lazer - CNPJ nº 03.507.415/0026-00 e

HIASMYN LORRAYNE ALBERTO SILVA 03579823124 - **CPF/CNPJ nº 26.250.421/0001-64**

OBJETO: Projeto Partilha

ORGÃO	PROJETO	NATUREZA DE DESPESA	FONTE	VALOR
23101	1254	33.60.45	195	R\$ 25.000,00

ORIGEM DO RECURSO: Lei nº 14.017, de 29 de junho de 2020 (Aldir Blanc)

VALOR TOTAL: R\$ 25.000,00 (VINTE E CINCO MIL REAIS)

DATA DE ASSINATURA: 23/12/2020

VIGÊNCIA: 120 (cento e vinte) dias após a assinatura do Termo

ASSINAM: Alberto Machado, Secretário de Estado de Cultura, Esporte e Lazer; e HIASMYN LORRAYNE ALBERTO SILVA, Proponente(s).

EXTRATO DO TERMO DE COMPROMISSO ESPECIAL Nº 029/NAS/2020

PROCESSO Nº 467697/2020.

PARTES: Secretaria de Estado de Cultura, Esporte e Lazer - CNPJ nº 03.507.415/0026-00 e

Hozana Ferreira - **CPF/CNPJ nº 016.407.261-60**

OBJETO: BARCO NO CERRADO

ORGÃO	PROJETO	NATUREZA DE DESPESA	FONTE	VALOR
23101	1254	33.90.48	195	R\$ 50.000,00

ORIGEM DO RECURSO: Lei nº 14.017, de 29 de junho de 2020 (Aldir Blanc)

VALOR TOTAL: R\$ 50.000,00 (CINQUENTA MIL REAIS)

DATA DE ASSINATURA: 23/12/2020

VIGÊNCIA: 120 (cento e vinte) dias após a assinatura do Termo

ASSINAM: Alberto Machado, Secretário de Estado de Cultura, Esporte e Lazer; e Hozana Ferreira, Proponente(s).

EXTRATO DO TERMO DE COMPROMISSO ESPECIAL Nº 0269/NAS/2020

PROCESSO Nº 446806/2020.

PARTES: Secretaria de Estado de Cultura, Esporte e Lazer - CNPJ nº 03.507.415/0026-00 e

HUGO COSTA DOS SANTOS - **CPF/CNPJ nº 048.794.561-10**

OBJETO: OFICINA DE INSTRUMENTOS MUSICAIS DE CAPOEIRA

ORGÃO	PROJETO	NATUREZA DE DESPESA	FONTE	VALOR
23101	1254	33.90.48	195	R\$ 25.000,00

ORIGEM DO RECURSO: Lei nº 14.017, de 29 de junho de 2020 (Aldir Blanc)

VALOR TOTAL: R\$ 25.000,00 (VINTE E CINCO MIL REAIS)

DATA DE ASSINATURA: 23/12/2020

VIGÊNCIA: 120 (cento e vinte) dias após a assinatura do Termo

ASSINAM: Alberto Machado, Secretário de Estado de Cultura, Esporte e Lazer; e HUGO COSTA DOS SANTOS, Proponente(s).

EXTRATO DO TERMO DE COMPROMISSO ESPECIAL Nº 0146/NAS/2020

PROCESSO Nº 436717/2020.

PARTES: Secretaria de Estado de Cultura, Esporte e Lazer - CNPJ nº 03.507.415/0026-00 e

Hygor Eduardo Silva Carvalho - **CPF/CNPJ nº 016.679.221-73**

OBJETO: Curso de Produção Musical de baixo custo e distribuição independente

ORGÃO	PROJETO	NATUREZA DE DESPESA	FONTE	VALOR
23101	1254	33.90.48	195	R\$ 25.000,00

ORIGEM DO RECURSO: Lei nº 14.017, de 29 de junho de 2020 (Aldir Blanc)

VALOR TOTAL: R\$ 25.000,00 (VINTE E CINCO MIL REAIS)

DATA DE ASSINATURA: 22/12/2020

VIGÊNCIA: 120 (cento e vinte) dias após a assinatura do Termo

ASSINAM: Alberto Machado, Secretário de Estado de Cultura, Esporte e Lazer; e Hygor Eduardo Silva Carvalho, Proponente(s).

EXTRATO DO TERMO DE COMPROMISSO ESPECIAL Nº 0191/NAS/2020

PROCESSO Nº 467634/2020.

PARTES: Secretaria de Estado de Cultura, Esporte e Lazer - CNPJ nº 03.507.415/0026-00 e

Idineia Bressan - **CPF/CNPJ nº 717.437.400-00**

OBJETO: Livro infantil - Histórias pra não dormir

ORGÃO	PROJETO	NATUREZA DE DESPESA	FONTE	VALOR
23101	1254	33.90.48	195	R\$ 25.000,00

ORIGEM DO RECURSO: Lei nº 14.017, de 29 de junho de 2020 (Aldir Blanc)

VALOR TOTAL: R\$ 25.000,00 (VINTE E CINCO MIL REAIS)

DATA DE ASSINATURA: 23/12/2020

VIGÊNCIA: 120 (cento e vinte) dias após a assinatura do Termo

ASSINAM: Alberto Machado, Secretário de Estado de Cultura, Esporte e Lazer; e Idineia Bressan, Proponente(s).

EXTRATO DO TERMO DE COMPROMISSO ESPECIAL Nº 0151/NAS/2020

PROCESSO Nº 444091/2020.

PARTES: Secretaria de Estado de Cultura, Esporte e Lazer - CNPJ nº 03.507.415/0026-00 e

Igor de Oliveira Chorro - CPF/CNPJ nº 061.169.721-10

OBJETO: Práticas em Técnica de Iluminação

ORGÃO	PROJETO	NATUREZA DE DESPESA	FONTE	VALOR
23101	1254	33.90.48	195	R\$ 25.000,00

ORIGEM DO RECURSO: Lei nº 14.017, de 29 de junho de 2020 (Aldir Blanc)**VALOR TOTAL:** R\$ 25.000,00 (VINTE E CINCO MIL REAIS)**DATA DE ASSINATURA:** 22/12/2020**VIGÊNCIA:** 120 (cento e vinte) dias após a assinatura do Termo**ASSINAM:** Alberto Machado, Secretário de Estado de Cultura, Esporte e Lazer; e Igor de Oliveira Chorro, Proponente(s).**EXTRATO DO TERMO DE COMPROMISSO ESPECIAL Nº 0357/ NAS/2020****PROCESSO Nº 438898/2020.****PARTES:** Secretaria de Estado de Cultura, Esporte e Lazer - CNPJ nº 03.507.415/0026-00 e Instituto Desportivo da Criança - CPF/CNPJ nº 05.116.188/0001-51**OBJETO:** Dó Ré Mi Kids - Educação musical

ORGÃO	PROJETO	NATUREZA DE DESPESA	FONTE	VALOR
23101	1254	33.50.41	195	R\$ 25.000,00

ORIGEM DO RECURSO: Lei nº 14.017, de 29 de junho de 2020 (Aldir Blanc)**VALOR TOTAL:** R\$ 25.000,00 (VINTE E CINCO MIL REAIS)**DATA DE ASSINATURA:** 24/12/2020**VIGÊNCIA:** 120 (cento e vinte) dias após a assinatura do Termo**ASSINAM:** Alberto Machado, Secretário de Estado de Cultura, Esporte e Lazer; e JOSÉ ROBERTO SCHMALTZ, Proponente(s).**EXTRATO DO TERMO DE COMPROMISSO ESPECIAL Nº 0350/ NAS/2020****PROCESSO Nº 439159/2020.****PARTES:** Secretaria de Estado de Cultura, Esporte e Lazer - CNPJ nº 03.507.415/0026-00 e Instituto Germinando Sons - CPF/CNPJ nº 23.874.115/0001-00**OBJETO:** Escola de Música de Campo Verde - Plano de Manutenção 2021

ORGÃO	PROJETO	NATUREZA DE DESPESA	FONTE	VALOR
23101	1254	33.50.41	195	R\$ 50.000,00

ORIGEM DO RECURSO: Lei nº 14.017, de 29 de junho de 2020 (Aldir Blanc)**VALOR TOTAL:** R\$ 50.000,00 (CINQUENTA MIL REAIS)**DATA DE ASSINATURA:** 24/12/2020**VIGÊNCIA:** 120 (cento e vinte) dias após a assinatura do Termo**ASSINAM:** Alberto Machado, Secretário de Estado de Cultura, Esporte e Lazer; e ANDRÉ REGIS TAVARES NOVAES, Proponente(s).**EXTRATO DO TERMO DE COMPROMISSO ESPECIAL Nº 0352/ NAS/2020****PROCESSO Nº 447296/2020.****PARTES:** Secretaria de Estado de Cultura, Esporte e Lazer - CNPJ nº 03.507.415/0026-00 e Instituto Histórico e Geográfico de Mato Grosso - CPF/CNPJ nº 33.005.448/0001-57**OBJETO:** MATO GROSSO UNO: UMA PROPOSTA DE PRESERVAÇÃO DA MEMÓRIA MATO-GROSSENSE

ORGÃO	PROJETO	NATUREZA DE DESPESA	FONTE	VALOR
23101	1254	33.50.41	195	R\$ 50.000,00

ORIGEM DO RECURSO: Lei nº 14.017, de 29 de junho de 2020 (Aldir Blanc)**VALOR TOTAL:** R\$ 50.000,00 (CINQUENTA MIL REAIS)**DATA DE ASSINATURA:** 23/12/2020**VIGÊNCIA:** 120 (cento e vinte) dias após a assinatura do Termo**ASSINAM:** Alberto Machado, Secretário de Estado de Cultura, Esporte e Lazer; e NEILA MARIA SOUZA BARRETO, Proponente(s).**EXTRATO DO TERMO DE COMPROMISSO ESPECIAL Nº 0352/ NAS/2020****PROCESSO Nº 436899/2020.****PARTES:** Secretaria de Estado de Cultura, Esporte e Lazer - CNPJ nº 03.507.415/0026-00 e

INSTITUTO HISTÓRICO E GEOGRÁFICO DE POXORÉU - MT - CPF/CNPJ nº 25.527.079/0001-34

OBJETO: REVITALIZAÇÃO DA BIBLIOTECA COMUNITÁRIA DRA. SANDRA NERY

ORGÃO	PROJETO	NATUREZA DE DESPESA	FONTE	VALOR
23101	1254	33.50.41	195	R\$ 50.000,00

ORIGEM DO RECURSO: Lei nº 14.017, de 29 de junho de 2020 (Aldir Blanc)**VALOR TOTAL:** R\$ 50.000,00 (CINQUENTA MIL REAIS)**DATA DE ASSINATURA:** 23/12/2020**VIGÊNCIA:** 120 (cento e vinte) dias após a assinatura do Termo**ASSINAM:** Alberto Machado, Secretário de Estado de Cultura, Esporte e Lazer; e GAUDÊNCIO FILHO ROSA DE AMORIM, Proponente(s).**EXTRATO DO TERMO DE COMPROMISSO ESPECIAL Nº 0384/ NAS/2020****PROCESSO Nº 447281/2020.****PARTES:** Secretaria de Estado de Cultura, Esporte e Lazer - CNPJ nº 03.507.415/0026-00 e

Instituto Homem Brasileiro - IHB - CPF/CNPJ nº 07.382.139/0001-96

OBJETO: Projeto "Livro Wauja" - História de Kamukuwaká e Yakuwixeku

ORGÃO	PROJETO	NATUREZA DE DESPESA	FONTE	VALOR
23101	1254	33.50.41	195	R\$ 25.000,00

ORIGEM DO RECURSO: Lei nº 14.017, de 29 de junho de 2020 (Aldir Blanc)**VALOR TOTAL:** R\$ 25.000,00 (VINTE E CINCO MIL REAIS)**DATA DE ASSINATURA:** 23/12/2020**VIGÊNCIA:** 120 (cento e vinte) dias após a assinatura do Termo**ASSINAM:** Alberto Machado, Secretário de Estado de Cultura, Esporte e Lazer; e GABRIELE VIEGA GARCIA, Proponente(s).**EXTRATO DO TERMO DE COMPROMISSO ESPECIAL Nº 0329/ NAS/2020****PROCESSO Nº 436089/2020.****PARTES:** Secretaria de Estado de Cultura, Esporte e Lazer - CNPJ nº 03.507.415/0026-00 e

Instituto Ouro Verde - CPF/CNPJ nº 03.203.367/0001-09

OBJETO: Artesanato e empoderamento feminino no Portal da Amazônia

ORGÃO	PROJETO	NATUREZA DE DESPESA	FONTE	VALOR
23101	1254	33.50.41	195	R\$ 25.000,00

ORIGEM DO RECURSO: Lei nº 14.017, de 29 de junho de 2020 (Aldir Blanc)**VALOR TOTAL:** R\$ 25.000,00 (VINTE E CINCO MIL REAIS)**DATA DE ASSINATURA:** 23/12/2020**VIGÊNCIA:** 120 (cento e vinte) dias após a assinatura do Termo**ASSINAM:** Alberto Machado, Secretário de Estado de Cultura, Esporte e Lazer; e ALINE OLIVIA PAGLIOCO NAVA, ANA CAROLINA FRANÇA BOGO, Proponente(s).**EXTRATO DO TERMO DE COMPROMISSO ESPECIAL Nº 076/NAS/2020****PROCESSO Nº 443033/2020.****PARTES:** Secretaria de Estado de Cultura, Esporte e Lazer - CNPJ nº 03.507.415/0026-00 e

Iolanda Rodrigues Carpenedo - CPF/CNPJ nº 523.581.869-53

OBJETO: PÁSSAROS REGIONAIS EM BISCUIT

ORGÃO	PROJETO	NATUREZA DE DESPESA	FONTE	VALOR
23101	1254	33.90.48	195	R\$ 25.000,00

ORIGEM DO RECURSO: Lei nº 14.017, de 29 de junho de 2020 (Aldir Blanc)**VALOR TOTAL:** R\$ 25.000,00 (VINTE E CINCO MIL REAIS)**DATA DE ASSINATURA:** 22/12/2020

VIGÊNCIA: 120 (cento e vinte) dias após a assinatura do Termo
ASSINAM: Alberto Machado, Secretário de Estado de Cultura, Esporte e Lazer; e Iolanda Rodrigues Carpenedo, Proponente(s).

EXTRATO DO TERMO DE COMPROMISSO ESPECIAL Nº 0178/NAS/2020

PROCESSO Nº 436094/2020.

PARTES: Secretaria de Estado de Cultura, Esporte e Lazer - CNPJ nº 03.507.415/0026-00 e

Irene Severina Rezende - **CPF/CNPJ nº 167.058.401-10**

OBJETO: SERTÃO É A POESIA BRUTA

ORGÃO	PROJETO	NATUREZA DE DESPESA	FONTE	VALOR
23101	1254	33.90.48	195	R\$ 25.000,00

ORIGEM DO RECURSO: Lei nº 14.017, de 29 de junho de 2020 (Aldir Blanc)

VALOR TOTAL: R\$ 25.000,00 (VINTE E CINCO MIL REAIS)

DATA DE ASSINATURA: 23/12/2020

VIGÊNCIA: 120 (cento e vinte) dias após a assinatura do Termo

ASSINAM: Alberto Machado, Secretário de Estado de Cultura, Esporte e Lazer; e Irene Severina Rezende, Proponente(s).

EXTRATO DO TERMO DE COMPROMISSO ESPECIAL Nº 0282/NAS/2020

PROCESSO Nº 446618/2020.

PARTES: Secretaria de Estado de Cultura, Esporte e Lazer - CNPJ nº 03.507.415/0026-00 e

ISAAC AMAJUNEPÁ - **CPF/CNPJ nº 042.097.131-98**

OBJETO: Vivência Umutina-Balatiponé

ORGÃO	PROJETO	NATUREZA DE DESPESA	FONTE	VALOR
23101	1254	33.90.48	195	R\$ 50.000,00

ORIGEM DO RECURSO: Lei nº 14.017, de 29 de junho de 2020 (Aldir Blanc)

VALOR TOTAL: R\$ 50.000,00 (CINQUENTA MIL REAIS)

DATA DE ASSINATURA: 21/12/2020

VIGÊNCIA: 120 (cento e vinte) dias após a assinatura do Termo

ASSINAM: Alberto Machado, Secretário de Estado de Cultura, Esporte e Lazer; e ISAAC AMAJUNEPÁ, Proponente(s).

EXTRATO DO TERMO DE COMPROMISSO ESPECIAL Nº 025/NAS/2020

PROCESSO Nº 447071/2020.

PARTES: Secretaria de Estado de Cultura, Esporte e Lazer - CNPJ nº 03.507.415/0026-00 e

Isabela Cassimiro dos Santos - **CPF/CNPJ nº 068.836.121-81**

OBJETO: O monstro que não sabia Dançar

ORGÃO	PROJETO	NATUREZA DE DESPESA	FONTE	VALOR
23101	1254	33.90.48	195	R\$ 50.000,00

ORIGEM DO RECURSO: Lei nº 14.017, de 29 de junho de 2020 (Aldir Blanc)

VALOR TOTAL: R\$ 50.000,00 (CINQUENTA MIL REAIS)

DATA DE ASSINATURA: 21/12/2020

VIGÊNCIA: 120 (cento e vinte) dias após a assinatura do Termo

ASSINAM: Alberto Machado, Secretário de Estado de Cultura, Esporte e Lazer; e Isabela Cassimiro dos Santos, Proponente(s).

EXTRATO DO TERMO DE COMPROMISSO ESPECIAL Nº 024/NAS/2020

PROCESSO Nº 447094/2020.

PARTES: Secretaria de Estado de Cultura, Esporte e Lazer - CNPJ nº 03.507.415/0026-00 e

Ismael Diniz do Espírito Santo - **CPF/CNPJ nº 061.331.141-85**

OBJETO: Vai Morrer, Porco! - Edição Digital

ORGÃO	PROJETO	NATUREZA DE DESPESA	FONTE	VALOR
23101	1254	33.90.48	195	R\$ 25.000,00

ORIGEM DO RECURSO: Lei nº 14.017, de 29 de junho de 2020 (Aldir Blanc)

VALOR TOTAL: R\$ 25.000,00 (VINTE E CINCO MIL REAIS)

DATA DE ASSINATURA: 21/12/2020

VIGÊNCIA: 120 (cento e vinte) dias após a assinatura do Termo
ASSINAM: Alberto Machado, Secretário de Estado de Cultura, Esporte e Lazer; e Ismael Diniz do Espírito Santo, Proponente(s).

EXTRATO DO TERMO DE COMPROMISSO ESPECIAL Nº 090/NAS/2020

PROCESSO Nº 447098/2020.

PARTES: Secretaria de Estado de Cultura, Esporte e Lazer - CNPJ nº 03.507.415/0026-00 e

IURI BARBOSA GOMES - **CPF/CNPJ nº 840.638.232-53**

OBJETO: Notas sobre o underground: a emergência do rock em Cuiabá

ORGÃO	PROJETO	NATUREZA DE DESPESA	FONTE	VALOR
23101	1254	33.90.48	195	R\$ 50.000,00

ORIGEM DO RECURSO: Lei nº 14.017, de 29 de junho de 2020 (Aldir Blanc)

VALOR TOTAL: R\$ 50.000,00 (CINQUENTA MIL REAIS)

DATA DE ASSINATURA: 22/12/2020

VIGÊNCIA: 120 (cento e vinte) dias após a assinatura do Termo

ASSINAM: Alberto Machado, Secretário de Estado de Cultura, Esporte e Lazer; e IURI BARBOSA GOMES, Proponente(s).

EXTRATO DO TERMO DE COMPROMISSO ESPECIAL Nº 058/NAS/2020

PROCESSO Nº 447154/2020.

PARTES: Secretaria de Estado de Cultura, Esporte e Lazer - CNPJ nº 03.507.415/0026-00 e

Iva Marques Rocha - **CPF/CNPJ nº 427.920.701-10**

OBJETO: "Oficina Artística: colagens com flores e aplicação de materiais variados"

ORGÃO	PROJETO	NATUREZA DE DESPESA	FONTE	VALOR
23101	1254	33.90.48	195	R\$ 25.000,00

ORIGEM DO RECURSO: Lei nº 14.017, de 29 de junho de 2020 (Aldir Blanc)

VALOR TOTAL: R\$ 25.000,00 (VINTE E CINCO MIL REAIS)

DATA DE ASSINATURA: 23/12/2020

VIGÊNCIA: 120 (cento e vinte) dias após a assinatura do Termo

ASSINAM: Alberto Machado, Secretário de Estado de Cultura, Esporte e Lazer; e Iva Marques Rocha, Proponente(s).

EXTRATO DO TERMO DE COMPROMISSO ESPECIAL Nº 0300/NAS/2020

PROCESSO Nº 440411/2020.

PARTES: Secretaria de Estado de Cultura, Esporte e Lazer - CNPJ nº 03.507.415/0026-00 e

Ivan Dallava Nunes - **CPF/CNPJ nº 390.783.748-70**

OBJETO: Bateria do Leste

ORGÃO	PROJETO	NATUREZA DE DESPESA	FONTE	VALOR
23101	1254	33.90.48	195	R\$ 25.000,00

ORIGEM DO RECURSO: Lei nº 14.017, de 29 de junho de 2020 (Aldir Blanc)

VALOR TOTAL: R\$ 25.000,00 (VINTE E CINCO MIL REAIS)

DATA DE ASSINATURA: 23/12/2020

VIGÊNCIA: 120 (cento e vinte) dias após a assinatura do Termo

ASSINAM: Alberto Machado, Secretário de Estado de Cultura, Esporte e Lazer; e Ivan Dallava Nunes, Proponente(s).

EXTRATO DO TERMO DE COMPROMISSO ESPECIAL Nº 035/NAS/2020

PROCESSO Nº 467492/2020.

PARTES: Secretaria de Estado de Cultura, Esporte e Lazer - CNPJ nº 03.507.415/0026-00 e

IVONE MARIA FERREIRA DA SILVA - **CPF/CNPJ nº 207.346.621-49**

OBJETO: Espetáculo de dança "Na ciranda das mulheres sábias"

ORGÃO	PROJETO	NATUREZA DE DESPESA	FONTE	VALOR
23101	1254	33.90.48	195	R\$ 50.000,00

ORIGEM DO RECURSO: Lei nº 14.017, de 29 de junho de 2020 (Aldir Blanc)

VALOR TOTAL: R\$ 50.000,00 (CINQUENTA MIL REAIS)

DATA DE ASSINATURA: 23/12/2020

VIGÊNCIA: 120 (cento e vinte) dias após a assinatura do Termo
ASSINAM: Alberto Machado, Secretário de Estado de Cultura, Esporte e Lazer; e IVONE MARIA FERREIRA DA SILVA, Proponente(s).

EXTRATO DO TERMO DE COMPROMISSO ESPECIAL Nº 0336/NAS/2020

PROCESSO Nº 465648/2020.

PARTES: Secretaria de Estado de Cultura, Esporte e Lazer - CNPJ nº 03.507.415/0026-00 e

JACKELINE MARIA DA SILVA - **CPF/CNPJ** nº 18.580.196/0001-04

OBJETO: "InterPRETativas: Políticas Afirmativas para Cultura"

ORGÃO	PROJETO	NATUREZA DE DESPESA	FONTE	VALOR
23101	1254	33.60.45	195	R\$ 25.000,00

ORIGEM DO RECURSO: Lei nº 14.017, de 29 de junho de 2020 (Aldir Blanc)

VALOR TOTAL: R\$ 25.000,00 (VINTE E CINCO MIL REAIS)

DATA DE ASSINATURA: 23/12/2020

VIGÊNCIA: 120 (cento e vinte) dias após a assinatura do Termo

ASSINAM: Alberto Machado, Secretário de Estado de Cultura, Esporte e Lazer; e JACKELINE MARIA DA SILVA, Proponente(s).

EXTRATO DO TERMO DE COMPROMISSO ESPECIAL Nº 087/NAS/2020

PROCESSO Nº 464474/2020.

PARTES: Secretaria de Estado de Cultura, Esporte e Lazer - CNPJ nº 03.507.415/0026-00 e

Jade Oliveira e Rainho Cunha - **CPF/CNPJ** nº 008.402.851-32

OBJETO: HERMANOS, AQUI ESTAMOS

ORGÃO	PROJETO	NATUREZA DE DESPESA	FONTE	VALOR
23101	1254	33.90.48	195	R\$ 50.000,00

ORIGEM DO RECURSO: Lei nº 14.017, de 29 de junho de 2020 (Aldir Blanc)

VALOR TOTAL: R\$ 50.000,00 (CINQUENTA MIL REAIS)

DATA DE ASSINATURA: 23/12/2020

VIGÊNCIA: 120 (cento e vinte) dias após a assinatura do Termo

ASSINAM: Alberto Machado, Secretário de Estado de Cultura, Esporte e Lazer; e Jade Oliveira e Rainho Cunha, Proponente(s).

EXTRATO DO TERMO DE COMPROMISSO ESPECIAL Nº 0239/NAS/2020

PROCESSO Nº 446795/2020.

PARTES: Secretaria de Estado de Cultura, Esporte e Lazer - CNPJ nº 03.507.415/0026-00 e

Jailson Rodrigues Dias - **CPF/CNPJ** nº 965.943.301-87

OBJETO: Gravação do DVD Banda Forro Dez

ORGÃO	PROJETO	NATUREZA DE DESPESA	FONTE	VALOR
23101	1254	33.90.48	195	R\$ 50.000,00

ORIGEM DO RECURSO: Lei nº 14.017, de 29 de junho de 2020 (Aldir Blanc)

VALOR TOTAL: R\$ 50.000,00 (CINQUENTA MIL REAIS)

DATA DE ASSINATURA: 23/12/2020

VIGÊNCIA: 120 (cento e vinte) dias após a assinatura do Termo

ASSINAM: Alberto Machado, Secretário de Estado de Cultura, Esporte e Lazer; e Jailson Rodrigues Dias, Proponente(s).

EXTRATO DO TERMO DE COMPROMISSO ESPECIAL Nº 0404/NAS/2020

PROCESSO Nº 447288/2020.

PARTES: Secretaria de Estado de Cultura, Esporte e Lazer - CNPJ nº 03.507.415/0026-00 e

JAIME ZEHAMY RIKBAKTA - **CPF/CNPJ** nº 026.959.171-04

OBJETO: Casa tradicional indígena como espaço para construção e resgate de valores coletivos

ORGÃO	PROJETO	NATUREZA DE DESPESA	FONTE	VALOR
23101	1254	33.90.48	195	R\$ 50.000,00

ORIGEM DO RECURSO: Lei nº 14.017, de 29 de junho de 2020 (Aldir Blanc)

VALOR TOTAL: R\$ 50.000,00 (CINQUENTA MIL REAIS)

DATA DE ASSINATURA: 23/12/2020

VIGÊNCIA: 120 (cento e vinte) dias após a assinatura do Termo

ASSINAM: Alberto Machado, Secretário de Estado de Cultura, Esporte e Lazer; e JAIME ZEHAMY RIKBAKTA, Proponente(s).

EXTRATO DO TERMO DE COMPROMISSO ESPECIAL Nº 0295/NAS/2020

PROCESSO Nº 465532/2020.

PARTES: Secretaria de Estado de Cultura, Esporte e Lazer - CNPJ nº 03.507.415/0026-00 e

Janete Soares da Conceição Klitzke - **CPF/CNPJ** nº 775.513.461-04

OBJETO: Mãe

ORGÃO	PROJETO	NATUREZA DE DESPESA	FONTE	VALOR
23101	1254	33.90.48	195	R\$ 25.000,00

ORIGEM DO RECURSO: Lei nº 14.017, de 29 de junho de 2020 (Aldir Blanc)

VALOR TOTAL: R\$ 25.000,00 (VINTE E CINCO MIL REAIS)

DATA DE ASSINATURA: 23/12/2020

VIGÊNCIA: 120 (cento e vinte) dias após a assinatura do Termo

ASSINAM: Alberto Machado, Secretário de Estado de Cultura, Esporte e Lazer; e Janete Soares da Conceição Klitzke, Proponente(s).

EXTRATO DO TERMO DE COMPROMISSO ESPECIAL Nº 0247/NAS/2020

PROCESSO Nº 446825/2020.

PARTES: Secretaria de Estado de Cultura, Esporte e Lazer - CNPJ nº 03.507.415/0026-00 e

Jaqueline de Araújo Lemos - **CPF/CNPJ** nº 040.228.111-02

OBJETO: Práticas em Técnica de Disc-jóquei (DJ)

ORGÃO	PROJETO	NATUREZA DE DESPESA	FONTE	VALOR
23101	1254	33.90.48	195	R\$ 50.000,00

ORIGEM DO RECURSO: Lei nº 14.017, de 29 de junho de 2020 (Aldir Blanc)

VALOR TOTAL: R\$ 50.000,00 (CINQUENTA MIL REAIS)

DATA DE ASSINATURA: 23/12/2020

VIGÊNCIA: 120 (cento e vinte) dias após a assinatura do Termo

ASSINAM: Alberto Machado, Secretário de Estado de Cultura, Esporte e Lazer; e Jaqueline de Araújo Lemos, Proponente(s).

EXTRATO DO TERMO DE COMPROMISSO ESPECIAL Nº 0238/NAS/2020

PROCESSO Nº 446989/2020.

PARTES: Secretaria de Estado de Cultura, Esporte e Lazer - CNPJ nº 03.507.415/0026-00 e

JEANCARLO MORAES DE MAGALHÃES - **CPF/CNPJ** nº 545.121.071-34

OBJETO: JEANBASS TOUR

ORGÃO	PROJETO	NATUREZA DE DESPESA	FONTE	VALOR
23101	1254	33.90.48	195	R\$ 25.000,00

ORIGEM DO RECURSO: Lei nº 14.017, de 29 de junho de 2020 (Aldir Blanc)

VALOR TOTAL: R\$ 25.000,00 (VINTE E CINCO MIL REAIS)

DATA DE ASSINATURA: 23/12/2020

VIGÊNCIA: 120 (cento e vinte) dias após a assinatura do Termo

ASSINAM: Alberto Machado, Secretário de Estado de Cultura, Esporte e Lazer; e JEANCARLO MORAES DE MAGALHÃES, Proponente(s).

EXTRATO DO TERMO DE COMPROMISSO ESPECIAL Nº 0298/NAS/2020

PROCESSO Nº 467849/2020.

PARTES: Secretaria de Estado de Cultura, Esporte e Lazer - CNPJ nº 03.507.415/0026-00 e

Jeferson Guimarães Alves da Rosa - **CPF/CNPJ** nº 695.509.481-53

OBJETO: O CUIABANÍSSIMO

ORGÃO	PROJETO	NATUREZA DE DESPESA	FONTE	VALOR
23101	1254	33.90.48	195	R\$ 25.000,00

ORIGEM DO RECURSO: Lei nº 14.017, de 29 de junho de 2020 (Aldir Blanc)
VALOR TOTAL: R\$ 25.000,00 (VINTE E CINCO MIL REAIS)
DATA DE ASSINATURA: 23/12/2020
VIGÊNCIA: 120 (cento e vinte) dias após a assinatura do Termo
ASSINAM: Alberto Machado, Secretário de Estado de Cultura, Esporte e Lazer; e Jeferson Guimarães Alves da Rosa, Proponente(s).

EXTRATO DO TERMO DE COMPROMISSO ESPECIAL Nº 041/NAS/2020
PROCESSO Nº 438870/2020.

PARTES: Secretaria de Estado de Cultura, Esporte e Lazer - CNPJ nº 03.507.415/0026-00 e Jeferson Rodrigues Miranda - **CPF/CNPJ nº 487.264.601-06**
OBJETO: Fuzuê da dança

ORGÃO	PROJETO	NATUREZA DE DESPESA	FONTE	VALOR
23101	1254	33.90.48	195	R\$ 25.000,00

ORIGEM DO RECURSO: Lei nº 14.017, de 29 de junho de 2020 (Aldir Blanc)
VALOR TOTAL: R\$ 25.000,00 (VINTE E CINCO MIL REAIS)
DATA DE ASSINATURA: 21/12/2020
VIGÊNCIA: 120 (cento e vinte) dias após a assinatura do Termo
ASSINAM: Alberto Machado, Secretário de Estado de Cultura, Esporte e Lazer; e Jeferson Rodrigues Miranda, Proponente(s).

EXTRATO DO TERMO DE COMPROMISSO ESPECIAL Nº 06/NAS/2020
PROCESSO Nº 465928/2020.

PARTES: Secretaria de Estado de Cultura, Esporte e Lazer - CNPJ nº 03.507.415/0026-00 e Jeisielli Sá Rodrigues - **CPF/CNPJ nº 030.215.651-82**
OBJETO: Romeu e Julieta para os avisados

ORGÃO	PROJETO	NATUREZA DE DESPESA	FONTE	VALOR
23101	1254	33.90.48	195	R\$ 25.000,00

ORIGEM DO RECURSO: Lei nº 14.017, de 29 de junho de 2020 (Aldir Blanc)
VALOR TOTAL: R\$ 25.000,00 (VINTE E CINCO MIL REAIS)
DATA DE ASSINATURA: 23/12/2020
VIGÊNCIA: 120 (cento e vinte) dias após a assinatura do Termo
ASSINAM: Alberto Machado, Secretário de Estado de Cultura, Esporte e Lazer; e Jeisielli Sá Rodrigues, Proponente(s).

EXTRATO DO TERMO DE COMPROMISSO ESPECIAL Nº 0118/NAS/2020
PROCESSO Nº 439049/2020.

PARTES: Secretaria de Estado de Cultura, Esporte e Lazer - CNPJ nº 03.507.415/0026-00 e Jessica Fernandes Federici - **CPF/CNPJ nº 374.415.888-80**
OBJETO: Sarau das Minas

ORGÃO	PROJETO	NATUREZA DE DESPESA	FONTE	VALOR
23101	1254	33.90.48	195	R\$ 25.000,00

ORIGEM DO RECURSO: Lei nº 14.017, de 29 de junho de 2020 (Aldir Blanc)
VALOR TOTAL: R\$ 25.000,00 (VINTE E CINCO MIL REAIS)
DATA DE ASSINATURA: 23/12/2020
VIGÊNCIA: 120 (cento e vinte) dias após a assinatura do Termo
ASSINAM: Alberto Machado, Secretário de Estado de Cultura, Esporte e Lazer; e Jessica Fernandes Federici, Proponente(s).

EXTRATO DO TERMO DE COMPROMISSO ESPECIAL Nº 0226/NAS/2020
PROCESSO Nº 437040/2020.

PARTES: Secretaria de Estado de Cultura, Esporte e Lazer - CNPJ nº 03.507.415/0026-00 e João Batista Elias de Aquino - **CPF/CNPJ nº 011.231.281-03**
OBJETO: BELINA 5:15 AM #PUNKADARIA 2021

ORGÃO	PROJETO	NATUREZA DE DESPESA	FONTE	VALOR
23101	1254	33.90.48	195	R\$ 50.000,00

ORIGEM DO RECURSO: Lei nº 14.017, de 29 de junho de 2020 (Aldir Blanc)

Blanc)
VALOR TOTAL: R\$ 50.000,00 (CINQUENTA MIL REAIS)
DATA DE ASSINATURA: 23/12/2020
VIGÊNCIA: 120 (cento e vinte) dias após a assinatura do Termo
ASSINAM: Alberto Machado, Secretário de Estado de Cultura, Esporte e Lazer; e João Batista Elias de Aquino, Proponente(s).

EXTRATO DO TERMO DE COMPROMISSO ESPECIAL Nº 0216/NAS/2020
PROCESSO Nº 436917/2020.

PARTES: Secretaria de Estado de Cultura, Esporte e Lazer - CNPJ nº 03.507.415/0026-00 e João Batista Pereira Ormond - **CPF/CNPJ nº 274.297.411-34**
OBJETO: Por Todo Canto

ORGÃO	PROJETO	NATUREZA DE DESPESA	FONTE	VALOR
23101	1254	33.90.48	195	R\$ 50.000,00

ORIGEM DO RECURSO: Lei nº 14.017, de 29 de junho de 2020 (Aldir Blanc)
VALOR TOTAL: R\$ 50.000,00 (CINQUENTA MIL REAIS)
DATA DE ASSINATURA: 23/12/2020
VIGÊNCIA: 120 (cento e vinte) dias após a assinatura do Termo
ASSINAM: Alberto Machado, Secretário de Estado de Cultura, Esporte e Lazer; e João Batista Pereira Ormond, Proponente(s).

EXTRATO DO TERMO DE COMPROMISSO ESPECIAL Nº 085/NAS/2020
PROCESSO Nº 446987/2020.

PARTES: Secretaria de Estado de Cultura, Esporte e Lazer - CNPJ nº 03.507.415/0026-00 e João Carlos De Bartolo - **CPF/CNPJ nº 036.326.568-60**
OBJETO: Mundo MT

ORGÃO	PROJETO	NATUREZA DE DESPESA	FONTE	VALOR
23101	1254	33.90.48	195	R\$ 50.000,00

ORIGEM DO RECURSO: Lei nº 14.017, de 29 de junho de 2020 (Aldir Blanc)
VALOR TOTAL: R\$ 50.000,00 (CINQUENTA MIL REAIS)
DATA DE ASSINATURA: 21/12/2020
VIGÊNCIA: 120 (cento e vinte) dias após a assinatura do Termo
ASSINAM: Alberto Machado, Secretário de Estado de Cultura, Esporte e Lazer; e João Carlos De Bartolo, Proponente(s).

EXTRATO DO TERMO DE COMPROMISSO ESPECIAL Nº 0166/NAS/2020
PROCESSO Nº 436926/2020.

PARTES: Secretaria de Estado de Cultura, Esporte e Lazer - CNPJ nº 03.507.415/0026-00 e João Carlos Laino - **CPF/CNPJ nº 781.690.708-72**
OBJETO: Somos o que queremos ser. Temos o que desejamos Ter

ORGÃO	PROJETO	NATUREZA DE DESPESA	FONTE	VALOR
23101	1254	33.90.48	195	R\$ 50.000,00

ORIGEM DO RECURSO: Lei nº 14.017, de 29 de junho de 2020 (Aldir Blanc)
VALOR TOTAL: R\$ 50.000,00 (CINQUENTA MIL REAIS)
DATA DE ASSINATURA: 23/12/2020
VIGÊNCIA: 120 (cento e vinte) dias após a assinatura do Termo
ASSINAM: Alberto Machado, Secretário de Estado de Cultura, Esporte e Lazer; e João Carlos Laino, Proponente(s).

EXTRATO DO TERMO DE COMPROMISSO ESPECIAL Nº 0182/NAS/2020
PROCESSO Nº 436965/2020.

PARTES: Secretaria de Estado de Cultura, Esporte e Lazer - CNPJ nº 03.507.415/0026-00 e JOÃO CARLOS VICENTE FERREIRA - **CPF/CNPJ nº 207.627.209-72**
OBJETO: QUID PRO QUO - DOIS DEDOS DE HISTÓRIA DO BRASIL COM A CORRUPÇÃO E O JEITINHO BRASILEIRO COMO BASE

ORGÃO	PROJETO	NATUREZA DE DESPESA	FONTE	VALOR
23101	1254	33.90.48	195	R\$ 25.000,00

ORIGEM DO RECURSO: Lei nº 14.017, de 29 de junho de 2020 (Aldir Blanc)

VALOR TOTAL: R\$ 25.000,00 (VINTE E CINCO MIL REAIS)
DATA DE ASSINATURA: 21/12/2020
VIGÊNCIA: 120 (cento e vinte) dias após a assinatura do Termo
ASSINAM: Alberto Machado, Secretário de Estado de Cultura, Esporte e Lazer; e JOÃO CARLOS VICENTE FERREIRA, Proponente(s).

EXTRATO DO TERMO DE COMPROMISSO ESPECIAL Nº 0169/NAS/2020

PROCESSO Nº 436997/2020.

PARTES: Secretaria de Estado de Cultura, Esporte e Lazer - CNPJ nº 03.507.415/0026-00 e

JOÃO DE SOUZA - CPF/CNPJ nº 652.736.568-34

OBJETO: JOÃO RIBEIRO: um carro-de-boi e um sonho realizado

ORGÃO	PROJETO	NATUREZA DE DESPESA	FONTE	VALOR
23101	1254	33.90.48	195	R\$ 25.000,00

ORIGEM DO RECURSO: Lei nº 14.017, de 29 de junho de 2020 (Aldir Blanc)

VALOR TOTAL: R\$ 25.000,00 (VINTE E CINCO MIL REAIS)

DATA DE ASSINATURA: 21/12/2020

VIGÊNCIA: 120 (cento e vinte) dias após a assinatura do Termo

ASSINAM: Alberto Machado, Secretário de Estado de Cultura, Esporte e Lazer; e JOÃO DE SOUZA, Proponente(s).

EXTRATO DO TERMO DE COMPROMISSO ESPECIAL Nº 0172/NAS/2020

PROCESSO Nº 437047/2020.

PARTES: Secretaria de Estado de Cultura, Esporte e Lazer - CNPJ nº 03.507.415/0026-00 e

João Luiz Pereira do Couto - CPF/CNPJ nº 299.287.701-82

OBJETO: TEMPERO DA VOVÓ

ORGÃO	PROJETO	NATUREZA DE DESPESA	FONTE	VALOR
23101	1254	33.90.48	195	R\$ 25.000,00

ORIGEM DO RECURSO: Lei nº 14.017, de 29 de junho de 2020 (Aldir Blanc)

VALOR TOTAL: R\$ 25.000,00 (VINTE E CINCO MIL REAIS)

DATA DE ASSINATURA: 21/12/2020

VIGÊNCIA: 120 (cento e vinte) dias após a assinatura do Termo

ASSINAM: Alberto Machado, Secretário de Estado de Cultura, Esporte e Lazer; e João Luiz Pereira do Couto, Proponente(s).

EXTRATO DO TERMO DE COMPROMISSO ESPECIAL Nº 0301/NAS/2020

PROCESSO Nº 464484/2020.

PARTES: Secretaria de Estado de Cultura, Esporte e Lazer - CNPJ nº 03.507.415/0026-00 e

João Paulo Lacerda Paes de Barros - CPF/CNPJ nº 000.945.891-35

OBJETO: Publicação do livro: "Reescrivendo o diário de Luiz Pedroso Pompeu de Barros"

ORGÃO	PROJETO	NATUREZA DE DESPESA	FONTE	VALOR
23101	1254	33.90.48	195	R\$ 25.000,00

ORIGEM DO RECURSO: Lei nº 14.017, de 29 de junho de 2020 (Aldir Blanc)

VALOR TOTAL: R\$ 25.000,00 (VINTE E CINCO MIL REAIS)

DATA DE ASSINATURA: 23/12/2020

VIGÊNCIA: 120 (cento e vinte) dias após a assinatura do Termo

ASSINAM: Alberto Machado, Secretário de Estado de Cultura, Esporte e Lazer; e João Paulo Lacerda Paes de Barros, Proponente(s).

EXTRATO DO TERMO DE COMPROMISSO ESPECIAL Nº 0264/NAS/2020

PROCESSO Nº 438636/2020.

PARTES: Secretaria de Estado de Cultura, Esporte e Lazer - CNPJ nº 03.507.415/0026-00 e

JOÃO PEDRO ESPINDOLA FERREIRA - CPF/CNPJ nº 049.580.601-38

OBJETO: CIRCUITO DE BATALHA DE RIMAS

ORGÃO	PROJETO	NATUREZA DE DESPESA	FONTE	VALOR
23101	1254	33.90.48	195	R\$ 25.000,00

ORIGEM DO RECURSO: Lei nº 14.017, de 29 de junho de 2020 (Aldir Blanc)

VALOR TOTAL: R\$ 25.000,00 (VINTE E CINCO MIL REAIS)

DATA DE ASSINATURA: 23/12/2020

VIGÊNCIA: 120 (cento e vinte) dias após a assinatura do Termo

ASSINAM: Alberto Machado, Secretário de Estado de Cultura, Esporte e Lazer; e JOÃO PEDRO ESPINDOLA FERREIRA, Proponente(s).

EXTRATO DO TERMO DE COMPROMISSO ESPECIAL Nº 0266/NAS/2020

PROCESSO Nº 439040/2020.

PARTES: Secretaria de Estado de Cultura, Esporte e Lazer - CNPJ nº 03.507.415/0026-00 e

João Vítor Marques Lima - CPF/CNPJ nº 067.011.771-40

OBJETO: História e Memória do Teatro produzido na Amazônia Mato-grossense

ORGÃO	PROJETO	NATUREZA DE DESPESA	FONTE	VALOR
23101	1254	33.90.48	195	R\$ 25.000,00

ORIGEM DO RECURSO: Lei nº 14.017, de 29 de junho de 2020 (Aldir Blanc)

VALOR TOTAL: R\$ 25.000,00 (VINTE E CINCO MIL REAIS)

DATA DE ASSINATURA: 23/12/2020

VIGÊNCIA: 120 (cento e vinte) dias após a assinatura do Termo

ASSINAM: Alberto Machado, Secretário de Estado de Cultura, Esporte e Lazer; e João Vítor Marques Lima, Proponente(s).

EXTRATO DO TERMO DE COMPROMISSO ESPECIAL Nº 0263/NAS/2020

PROCESSO Nº 436498/2020.

PARTES: Secretaria de Estado de Cultura, Esporte e Lazer - CNPJ nº 03.507.415/0026-00 e

Joari Augusto Correa da Costa - CPF/CNPJ nº 514.004.991-00

OBJETO: Samba na praça

ORGÃO	PROJETO	NATUREZA DE DESPESA	FONTE	VALOR
23101	1254	33.90.48	195	R\$ 25.000,00

ORIGEM DO RECURSO: Lei nº 14.017, de 29 de junho de 2020 (Aldir Blanc)

VALOR TOTAL: R\$ 25.000,00 (VINTE E CINCO MIL REAIS)

DATA DE ASSINATURA: 23/12/2020

VIGÊNCIA: 120 (cento e vinte) dias após a assinatura do Termo

ASSINAM: Alberto Machado, Secretário de Estado de Cultura, Esporte e Lazer; e Joari Augusto Correa da Costa, Proponente(s).

EXTRATO DO TERMO DE COMPROMISSO ESPECIAL Nº 0286/NAS/2020

PROCESSO Nº 447270/2020.

PARTES: Secretaria de Estado de Cultura, Esporte e Lazer - CNPJ nº 03.507.415/0026-00 e

JOCINEIDE CATARINA MACIEL DE SOUZA - CPF/CNPJ nº 010.431.461-30

OBJETO: QUINTAIS QUILOMBOLA: MEMÓRIA E IDENTIDADE CULTURAL DO QUILOMBO PITA CANUDO

ORGÃO	PROJETO	NATUREZA DE DESPESA	FONTE	VALOR
23101	1254	33.90.48	195	R\$ 50.000,00

ORIGEM DO RECURSO: Lei nº 14.017, de 29 de junho de 2020 (Aldir Blanc)

VALOR TOTAL: R\$ 50.000,00 (CINQUENTA MIL REAIS)

DATA DE ASSINATURA: 21/12/2020

VIGÊNCIA: 120 (cento e vinte) dias após a assinatura do Termo

ASSINAM: Alberto Machado, Secretário de Estado de Cultura, Esporte e Lazer; e JOCINEIDE CATARINA MACIEL DE SOUZA, Proponente(s).

EXTRATO DO TERMO DE COMPROMISSO ESPECIAL Nº 0313/NAS/2020

PROCESSO Nº 447169/2020.

PARTES: Secretaria de Estado de Cultura, Esporte e Lazer - CNPJ nº 03.507.415/0026-00 e

Jonatan dos Santos Pontes - CPF/CNPJ nº 119.968.937-85

OBJETO: "Circo duCafundó"

ORGÃO	PROJETO	NATUREZA DE DESPESA	FONTES	VALOR
23101	1254	33.90.48	195	R\$ 25.000,00

ORIGEM DO RECURSO: Lei nº 14.017, de 29 de junho de 2020 (Aldir Blanc)

VALOR TOTAL: R\$ 25.000,00 (VINTE E CINCO MIL REAIS)

DATA DE ASSINATURA: 21/12/2020

VIGÊNCIA: 120 (cento e vinte) dias após a assinatura do Termo

ASSINAM: Alberto Machado, Secretário de Estado de Cultura, Esporte e Lazer; e Jonatan dos Santos Pontes, Proponente(s).

EXTRATO DO TERMO DE COMPROMISSO ESPECIAL Nº 0236/NAS/2020

PROCESSO Nº 440427/2020.

PARTES: Secretaria de Estado de Cultura, Esporte e Lazer - CNPJ nº 03.507.415/0026-00 e

Jorge Ricardo Sant'Ana Félix - **CPF/CNPJ nº 058.543.277-59**

OBJETO: SOM DA ESPERANÇA

ORGÃO	PROJETO	NATUREZA DE DESPESA	FONTES	VALOR
23101	1254	33.90.48	195	R\$ 50.000,00

ORIGEM DO RECURSO: Lei nº 14.017, de 29 de junho de 2020 (Aldir Blanc)

VALOR TOTAL: R\$ 50.000,00 (CINQUENTA MIL REAIS)

DATA DE ASSINATURA: 23/12/2020

VIGÊNCIA: 120 (cento e vinte) dias após a assinatura do Termo

ASSINAM: Alberto Machado, Secretário de Estado de Cultura, Esporte e Lazer; e Jorge Ricardo Sant'Ana Félix, Proponente(s).

EXTRATO DO TERMO DE COMPROMISSO ESPECIAL Nº 0284/NAS/2020

PROCESSO Nº 467363/2020.

PARTES: Secretaria de Estado de Cultura, Esporte e Lazer - CNPJ nº 03.507.415/0026-00 e

José Guilherme de Araújo Filho - **CPF/CNPJ nº 054.110.281-83**

OBJETO: Mostrando a Arte Kawaiwete: Produção e Resgate do Artesanato Indígena

ORGÃO	PROJETO	NATUREZA DE DESPESA	FONTES	VALOR
23101	1254	33.90.48	195	R\$ 50.000,00

ORIGEM DO RECURSO: Lei nº 14.017, de 29 de junho de 2020 (Aldir Blanc)

VALOR TOTAL: R\$ 50.000,00 (CINQUENTA MIL REAIS)

DATA DE ASSINATURA: 21/12/2020

VIGÊNCIA: 120 (cento e vinte) dias após a assinatura do Termo

ASSINAM: Alberto Machado, Secretário de Estado de Cultura, Esporte e Lazer; e José Guilherme de Araújo Filho, Proponente(s).

EXTRATO DO TERMO DE COMPROMISSO ESPECIAL Nº 094/NAS/2020

PROCESSO Nº 447007/2020.

PARTES: Secretaria de Estado de Cultura, Esporte e Lazer - CNPJ nº 03.507.415/0026-00 e

José Machado Júnior - **CPF/CNPJ nº 041.348.101-83**

OBJETO: RIKBAKTA: Uma história de resistência

ORGÃO	PROJETO	NATUREZA DE DESPESA	FONTES	VALOR
23101	1254	33.90.48	195	R\$ 50.000,00

ORIGEM DO RECURSO: Lei nº 14.017, de 29 de junho de 2020 (Aldir Blanc)

VALOR TOTAL: R\$ 50.000,00 (CINQUENTA MIL REAIS)

DATA DE ASSINATURA: 21/12/2020

VIGÊNCIA: 120 (cento e vinte) dias após a assinatura do Termo

ASSINAM: Alberto Machado, Secretário de Estado de Cultura, Esporte e Lazer; e José Machado Júnior, Proponente(s).

EXTRATO DO TERMO DE COMPROMISSO ESPECIAL Nº 0291/NAS/2020

PROCESSO Nº 436891/2020.

PARTES: Secretaria de Estado de Cultura, Esporte e Lazer - CNPJ nº 03.507.415/0026-00 e

Jose Manoel de Siqueira - **CPF/CNPJ nº 000.493.121-11**

OBJETO: Videoclip Renovação Banda Show - Barão terra Querida

ORGÃO	PROJETO	NATUREZA DE DESPESA	FONTES	VALOR
23101	1254	33.90.48	195	R\$ 25.000,00

ORIGEM DO RECURSO: Lei nº 14.017, de 29 de junho de 2020 (Aldir Blanc)

VALOR TOTAL: R\$ 25.000,00 (VINTE E CINCO MIL REAIS)

DATA DE ASSINATURA: 23/12/2020

VIGÊNCIA: 120 (cento e vinte) dias após a assinatura do Termo

ASSINAM: Alberto Machado, Secretário de Estado de Cultura, Esporte e Lazer; e Jose Manoel de Siqueira, Proponente(s).

EXTRATO DO TERMO DE COMPROMISSO ESPECIAL Nº 068/NAS/2020

PROCESSO Nº 446959/2020.

PARTES: Secretaria de Estado de Cultura, Esporte e Lazer - CNPJ nº 03.507.415/0026-00 e

Jose Michel Pereira da Silva - **CPF/CNPJ nº 027.220.814-07**

OBJETO: Hemma Thoma

ORGÃO	PROJETO	NATUREZA DE DESPESA	FONTES	VALOR
23101	1254	33.90.48	195	R\$ 25.000,00

ORIGEM DO RECURSO: Lei nº 14.017, de 29 de junho de 2020 (Aldir Blanc)

VALOR TOTAL: R\$ 25.000,00 (VINTE E CINCO MIL REAIS)

DATA DE ASSINATURA: 23/12/2020

VIGÊNCIA: 120 (cento e vinte) dias após a assinatura do Termo

ASSINAM: Alberto Machado, Secretário de Estado de Cultura, Esporte e Lazer; e Jose Michel Pereira da Silva, Proponente(s).

EXTRATO DO TERMO DE COMPROMISSO ESPECIAL Nº 046/NAS/2020

PROCESSO Nº 464516/2020.

PARTES: Secretaria de Estado de Cultura, Esporte e Lazer - CNPJ nº 03.507.415/0026-00 e

José Rodrigues Pereira Neto - **CPF/CNPJ nº 871.867.481-04**

OBJETO: Meu Porta Retrato

ORGÃO	PROJETO	NATUREZA DE DESPESA	FONTES	VALOR
23101	1254	33.90.48	195	R\$ 25.000,00

ORIGEM DO RECURSO: Lei nº 14.017, de 29 de junho de 2020 (Aldir Blanc)

VALOR TOTAL: R\$ 25.000,00 (VINTE E CINCO MIL REAIS)

DATA DE ASSINATURA: 23/12/2020

VIGÊNCIA: 120 (cento e vinte) dias após a assinatura do Termo

ASSINAM: Alberto Machado, Secretário de Estado de Cultura, Esporte e Lazer; e José Rodrigues Pereira Neto, Proponente(s).

EXTRATO DO TERMO DE COMPROMISSO ESPECIAL Nº 0129/NAS/2020

PROCESSO Nº 465791/2020.

PARTES: Secretaria de Estado de Cultura, Esporte e Lazer - CNPJ nº 03.507.415/0026-00 e

Juçara do Nascimento Oliveira - **CPF/CNPJ nº 621.013.071-20**

OBJETO: Chão batido: livro e performance

ORGÃO	PROJETO	NATUREZA DE DESPESA	FONTES	VALOR
23101	1254	33.90.48	195	R\$ 25.000,00

ORIGEM DO RECURSO: Lei nº 14.017, de 29 de junho de 2020 (Aldir Blanc)

VALOR TOTAL: R\$ 25.000,00 (VINTE E CINCO MIL REAIS)

DATA DE ASSINATURA: 23/12/2020

VIGÊNCIA: 120 (cento e vinte) dias após a assinatura do Termo

ASSINAM: Alberto Machado, Secretário de Estado de Cultura, Esporte e Lazer; e Juçara do Nascimento Oliveira, Proponente(s).

EXTRATO DO TERMO DE COMPROMISSO ESPECIAL Nº 0205/NAS/2020

PROCESSO Nº 447269/2020.

PARTES: Secretaria de Estado de Cultura, Esporte e Lazer - CNPJ nº 03.507.415/0026-00 e

Jucely Lira de Andrade - **CPF/CNPJ nº 028.252.231-07**

OBJETO: POESIA DE LUTA

ORGÃO	PROJETO	NATUREZA DE DESPESA	FONTE	VALOR
23101	1254	33.90.48	195	R\$ 25.000,00

ORIGEM DO RECURSO: Lei nº 14.017, de 29 de junho de 2020 (Aldir Blanc)

VALOR TOTAL: R\$ 25.000,00 (VINTE E CINCO MIL REAIS)

DATA DE ASSINATURA: 21/12/2020

VIGÊNCIA: 120 (cento e vinte) dias após a assinatura do Termo

ASSINAM: Alberto Machado, Secretário de Estado de Cultura, Esporte e Lazer; e Jucely Lira de Andrade, Proponente(s).

EXTRATO DO TERMO DE COMPROMISSO ESPECIAL Nº 0147/NAS/2020

PROCESSO Nº 446130/2020.

PARTES: Secretaria de Estado de Cultura, Esporte e Lazer - CNPJ nº 03.507.415/0026-00 e

JUCINEY FERNANDES SAMPAIO - CPF/CNPJ nº 022.330.091-85

OBJETO: Técnica em Evidência

ORGÃO	PROJETO	NATUREZA DE DESPESA	FONTE	VALOR
23101	1254	33.90.48	195	R\$ 25.000,00

ORIGEM DO RECURSO: Lei nº 14.017, de 29 de junho de 2020 (Aldir Blanc)

VALOR TOTAL: R\$ 25.000,00 (VINTE E CINCO MIL REAIS)

DATA DE ASSINATURA: 22/12/2020

VIGÊNCIA: 120 (cento e vinte) dias após a assinatura do Termo

ASSINAM: Alberto Machado, Secretário de Estado de Cultura, Esporte e Lazer; e JUCINEY FERNANDES SAMPAIO, Proponente(s).

EXTRATO DO TERMO DE COMPROMISSO ESPECIAL Nº 091/NAS/2020

PROCESSO Nº 446765/2020.

PARTES: Secretaria de Estado de Cultura, Esporte e Lazer - CNPJ nº 03.507.415/0026-00 e

Juliana Arini - CPF/CNPJ nº 784.597.611-34

OBJETO: O LOUVOR À ÁGUA

ORGÃO	PROJETO	NATUREZA DE DESPESA	FONTE	VALOR
23101	1254	33.90.48	195	R\$ 50.000,00

ORIGEM DO RECURSO: Lei nº 14.017, de 29 de junho de 2020 (Aldir Blanc)

VALOR TOTAL: R\$ 50.000,00 (CINQUENTA MIL REAIS)

DATA DE ASSINATURA: 22/12/2020

VIGÊNCIA: 120 (cento e vinte) dias após a assinatura do Termo

ASSINAM: Alberto Machado, Secretário de Estado de Cultura, Esporte e Lazer; e Juliana Arini, Proponente(s).

EXTRATO DO TERMO DE COMPROMISSO ESPECIAL Nº 099/NAS/2020

PROCESSO Nº 436961/2020.

PARTES: Secretaria de Estado de Cultura, Esporte e Lazer - CNPJ nº 03.507.415/0026-00 e

Juliana Capilé Rivera - CPF/CNPJ nº 651.665.151-53

OBJETO: Cotidiano

ORGÃO	PROJETO	NATUREZA DE DESPESA	FONTE	VALOR
23101	1254	33.90.48	195	R\$ 150.000,00

ORIGEM DO RECURSO: Lei nº 14.017, de 29 de junho de 2020 (Aldir Blanc)

VALOR TOTAL: R\$ 150.000,00 (CENTO E CINQUENTA MIL REAIS)

DATA DE ASSINATURA: 21/12/2020

VIGÊNCIA: 120 (cento e vinte) dias após a assinatura do Termo

ASSINAM: Alberto Machado, Secretário de Estado de Cultura, Esporte e Lazer; e Juliana Capilé Rivera, Proponente(s).

EXTRATO DO TERMO DE COMPROMISSO ESPECIAL Nº 066/NAS/2020

PROCESSO Nº 447302/2020.

PARTES: Secretaria de Estado de Cultura, Esporte e Lazer - CNPJ nº 03.507.415/0026-00 e

Juliana souza Silva - CPF/CNPJ nº 071.726.101-80

OBJETO: Brechó Fashion Week

ORGÃO	PROJETO	NATUREZA DE DESPESA	FONTE	VALOR
23101	1254	33.90.48	195	R\$ 25.000,00

ORIGEM DO RECURSO: Lei nº 14.017, de 29 de junho de 2020 (Aldir Blanc)

VALOR TOTAL: R\$ 25.000,00 (VINTE E CINCO MIL REAIS)

DATA DE ASSINATURA: 23/12/2020

VIGÊNCIA: 120 (cento e vinte) dias após a assinatura do Termo

ASSINAM: Alberto Machado, Secretário de Estado de Cultura, Esporte e Lazer; e Juliana souza Silva, Proponente(s).

EXTRATO DO TERMO DE COMPROMISSO ESPECIAL Nº 010/NAS/2020

PROCESSO Nº 437051/2020.

PARTES: Secretaria de Estado de Cultura, Esporte e Lazer - CNPJ nº 03.507.415/0026-00 e

JULIANE MACIEL COELHO - CPF/CNPJ nº 321.265.278-08

OBJETO: Helena

ORGÃO	PROJETO	NATUREZA DE DESPESA	FONTE	VALOR
23101	1254	33.90.48	195	R\$ 25.000,00

ORIGEM DO RECURSO: Lei nº 14.017, de 29 de junho de 2020 (Aldir Blanc)

VALOR TOTAL: R\$ 25.000,00 (VINTE E CINCO MIL REAIS)

DATA DE ASSINATURA: 21/12/2020

VIGÊNCIA: 120 (cento e vinte) dias após a assinatura do Termo

ASSINAM: Alberto Machado, Secretário de Estado de Cultura, Esporte e Lazer; e JULIANE MACIEL COELHO, Proponente(s).

EXTRATO DO TERMO DE COMPROMISSO ESPECIAL Nº 0396/NAS/2020

PROCESSO Nº 439423/2020.

PARTES: Secretaria de Estado de Cultura, Esporte e Lazer - CNPJ nº 03.507.415/0026-00 e

JULIANE PATRICIA GRISOLIA CONCEICAO 01603852107 - CPF/CNPJ nº 31.988.162/0001-03

OBJETO: SHOW MUSICAL - CANTOPRETO

ORGÃO	PROJETO	NATUREZA DE DESPESA	FONTE	VALOR
23101	1254	33.60.45	195	R\$ 25.000,00

ORIGEM DO RECURSO: Lei nº 14.017, de 29 de junho de 2020 (Aldir Blanc)

VALOR TOTAL: R\$ 25.000,00 (VINTE E CINCO MIL REAIS)

DATA DE ASSINATURA: 24/12/2020

VIGÊNCIA: 120 (cento e vinte) dias após a assinatura do Termo

ASSINAM: Alberto Machado, Secretário de Estado de Cultura, Esporte e Lazer; e JULIANE PATRICIA GRISOLIA CONCEICAO, Proponente(s).

EXTRATO DO TERMO DE COMPROMISSO ESPECIAL Nº 027/NAS/2020

PROCESSO Nº 447042/2020.

PARTES: Secretaria de Estado de Cultura, Esporte e Lazer - CNPJ nº 03.507.415/0026-00 e

Julio Cesar Rocha de Oliveira - CPF/CNPJ nº 034.989.691-70

OBJETO: Sombreado Lendas

ORGÃO	PROJETO	NATUREZA DE DESPESA	FONTE	VALOR
23101	1254	33.90.48	195	R\$ 25.000,00

ORIGEM DO RECURSO: Lei nº 14.017, de 29 de junho de 2020 (Aldir Blanc)

VALOR TOTAL: R\$ 25.000,00 (VINTE E CINCO MIL REAIS)

DATA DE ASSINATURA: 21/12/2020

VIGÊNCIA: 120 (cento e vinte) dias após a assinatura do Termo

ASSINAM: Alberto Machado, Secretário de Estado de Cultura, Esporte e Lazer; e Julio Cesar Rocha de Oliveira, Proponente(s).

EXTRATO DO TERMO DE COMPROMISSO ESPECIAL Nº 0318/NAS/2020

PROCESSO Nº 445888/2020.

PARTES: Secretaria de Estado de Cultura, Esporte e Lazer - CNPJ nº 03.507.415/0026-00 e

JURACY MARCELINA DA CONCEIÇÃO - CPF/CNPJ nº 207.756.011-87

OBJETO: SÃO GONÇALO DE GERAÇÃO EM GERAÇÃO

ORGÃO	PROJETO	NATUREZA DE DESPESA	FONTE	VALOR
23101	1254	33.90.48	195	R\$ 25.000,00

ORIGEM DO RECURSO: Lei nº 14.017, de 29 de junho de 2020 (Aldir Blanc)

VALOR TOTAL: R\$ 25.000,00 (VINTE E CINCO MIL REAIS)

DATA DE ASSINATURA: 21/12/2020

VIGÊNCIA: 120 (cento e vinte) dias após a assinatura do Termo

ASSINAM: Alberto Machado, Secretário de Estado de Cultura, Esporte e Lazer; e JURACY MARCELINA DA CONCEIÇÃO, Proponente(s).

EXTRATO DO TERMO DE COMPROMISSO ESPECIAL Nº 0232/NAS/2020

PROCESSO Nº 468365/2020.

PARTES: Secretaria de Estado de Cultura, Esporte e Lazer - CNPJ nº 03.507.415/0026-00 e

Kaio Cesar Fernandes Espindola Dutra - **CPF/CNPJ nº 046.755.791-83**

OBJETO: Gravação de EP inédito e Show de Lançamento

ORGÃO	PROJETO	NATUREZA DE DESPESA	FONTE	VALOR
23101	1254	33.90.48	195	R\$ 50.000,00

ORIGEM DO RECURSO: Lei nº 14.017, de 29 de junho de 2020 (Aldir Blanc)

VALOR TOTAL: R\$ 50.000,00 (CINQUENTA MIL REAIS)

DATA DE ASSINATURA: 23/12/2020

VIGÊNCIA: 120 (cento e vinte) dias após a assinatura do Termo

ASSINAM: Alberto Machado, Secretário de Estado de Cultura, Esporte e Lazer; e Kaio Cesar Fernandes Espindola Dutra, Proponente(s).

EXTRATO DO TERMO DE COMPROMISSO ESPECIAL Nº 0277/NAS/2020

PROCESSO Nº 446960/2020.

PARTES: Secretaria de Estado de Cultura, Esporte e Lazer - CNPJ nº 03.507.415/0026-00 e

Kamukaiaka Lappa Yawalapiti - **CPF/CNPJ nº 038.620.491-83**

OBJETO: Amary Otomo Ogopitsá: O resgate da memória Amary

ORGÃO	PROJETO	NATUREZA DE DESPESA	FONTE	VALOR
23101	1254	33.90.48	195	R\$ 25.000,00

ORIGEM DO RECURSO: Lei nº 14.017, de 29 de junho de 2020 (Aldir Blanc)

VALOR TOTAL: R\$ 25.000,00 (VINTE E CINCO MIL REAIS)

DATA DE ASSINATURA: 21/12/2020

VIGÊNCIA: 120 (cento e vinte) dias após a assinatura do Termo

ASSINAM: Alberto Machado, Secretário de Estado de Cultura, Esporte e Lazer; e Kamukaiaka Lappa Yawalapiti, Proponente(s).

EXTRATO DO TERMO DE COMPROMISSO ESPECIAL Nº 0170/NAS/2020

PROCESSO Nº 437013/2020.

PARTES: Secretaria de Estado de Cultura, Esporte e Lazer - CNPJ nº 03.507.415/0026-00 e

Karen Malagoli da Veiga - **CPF/CNPJ nº 328.681.678-70**

OBJETO: Narrativas poéticas e fotográficas sobre um palco

ORGÃO	PROJETO	NATUREZA DE DESPESA	FONTE	VALOR
23101	1254	33.90.48	195	R\$ 25.000,00

ORIGEM DO RECURSO: Lei nº 14.017, de 29 de junho de 2020 (Aldir Blanc)

VALOR TOTAL: R\$ 25.000,00 (VINTE E CINCO MIL REAIS)

DATA DE ASSINATURA: 21/12/2020

VIGÊNCIA: 120 (cento e vinte) dias após a assinatura do Termo

ASSINAM: Alberto Machado, Secretário de Estado de Cultura, Esporte e Lazer; e Karen Malagoli da Veiga, Proponente(s).

EXTRATO DO TERMO DE COMPROMISSO ESPECIAL Nº 015/NAS/2020

PROCESSO Nº 447049/2020.

PARTES: Secretaria de Estado de Cultura, Esporte e Lazer - CNPJ nº 03.507.415/0026-00 e

Karina Figueredo Souza - **CPF/CNPJ nº 015.818.011-90**

OBJETO: in-Polvo(rosa)

ORGÃO	PROJETO	NATUREZA DE DESPESA	FONTE	VALOR
23101	1254	33.90.48	195	R\$ 50.000,00

ORIGEM DO RECURSO: Lei nº 14.017, de 29 de junho de 2020 (Aldir Blanc)

VALOR TOTAL: R\$ 50.000,00 (CINQUENTA MIL REAIS)

DATA DE ASSINATURA: 21/12/2020

VIGÊNCIA: 120 (cento e vinte) dias após a assinatura do Termo

ASSINAM: Alberto Machado, Secretário de Estado de Cultura, Esporte e Lazer; e Karina Figueredo Souza, Proponente(s).

EXTRATO DO TERMO DE COMPROMISSO ESPECIAL Nº 0193/NAS/2020

PROCESSO Nº 440426/2020.

PARTES: Secretaria de Estado de Cultura, Esporte e Lazer - CNPJ nº 03.507.415/0026-00 e

Karla Daniela de Almeida Melo - **CPF/CNPJ nº 041.689.436-40**

OBJETO: CONTANDO HISTÓRIAS PARA BEBÊS

ORGÃO	PROJETO	NATUREZA DE DESPESA	FONTE	VALOR
23101	1254	33.90.48	195	R\$ 25.000,00

ORIGEM DO RECURSO: Lei nº 14.017, de 29 de junho de 2020 (Aldir Blanc)

VALOR TOTAL: R\$ 25.000,00 (VINTE E CINCO MIL REAIS)

DATA DE ASSINATURA: 21/12/2020

VIGÊNCIA: 120 (cento e vinte) dias após a assinatura do Termo

ASSINAM: Alberto Machado, Secretário de Estado de Cultura, Esporte e Lazer; e Karla Daniela de Almeida Melo, Proponente(s).

EXTRATO DO TERMO DE COMPROMISSO ESPECIAL Nº 0321/NAS/2020

PROCESSO Nº 446912/2020.

PARTES: Secretaria de Estado de Cultura, Esporte e Lazer - CNPJ nº 03.507.415/0026-00 e

KAROLINE DE ARAUJO LEMOS - **CPF/CNPJ nº 062.329.951-80**

OBJETO: TECNICO EM ILUMINAÇÃO DE CENARIOS

ORGÃO	PROJETO	NATUREZA DE DESPESA	FONTE	VALOR
23101	1254	33.90.48	195	R\$ 25.000,00

ORIGEM DO RECURSO: Lei nº 14.017, de 29 de junho de 2020 (Aldir Blanc)

VALOR TOTAL: R\$ 25.000,00 (VINTE E CINCO MIL REAIS)

DATA DE ASSINATURA: 22/12/2020

VIGÊNCIA: 120 (cento e vinte) dias após a assinatura do Termo

ASSINAM: Alberto Machado, Secretário de Estado de Cultura, Esporte e Lazer; e KAROLINE DE ARAUJO LEMOS, Proponente(s).

EXTRATO DO TERMO DE COMPROMISSO ESPECIAL Nº 0234/NAS/2020

PROCESSO Nº 467203/2020.

PARTES: Secretaria de Estado de Cultura, Esporte e Lazer - CNPJ nº 03.507.415/0026-00 e

KAROLINE NUNES DE SOUZA - **CPF/CNPJ nº 015.242.261-73**

OBJETO: SOMOS SOM E IMAGEM

ORGÃO	PROJETO	NATUREZA DE DESPESA	FONTE	VALOR
23101	1254	33.90.48	195	R\$ 50.000,00

ORIGEM DO RECURSO: Lei nº 14.017, de 29 de junho de 2020 (Aldir Blanc)

VALOR TOTAL: R\$ 50.000,00 (CINQUENTA MIL REAIS)

DATA DE ASSINATURA: 23/12/2020

VIGÊNCIA: 120 (cento e vinte) dias após a assinatura do Termo

ASSINAM: Alberto Machado, Secretário de Estado de Cultura, Esporte e Lazer; e KAROLINE NUNES DE SOUZA, Proponente(s).

EXTRATO DO TERMO DE COMPROMISSO ESPECIAL Nº 0424/NAS/2020

PROCESSO Nº 447307/2020.

PARTES: Secretaria de Estado de Cultura, Esporte e Lazer - CNPJ nº 03.507.415/0026-00 e

Katiuska Tereza Azambuja Salgado - **CPF/CNPJ nº 26.758.195/0001-27**

OBJETO: Agulhas

ORGÃO	PROJETO	NATUREZA DE DESPESA	FONTE	VALOR
23101	1254	33.90.48	195	R\$ 25.000,00

ORIGEM DO RECURSO: Lei nº 14.017, de 29 de junho de 2020 (Aldir Blanc)

VALOR TOTAL: R\$ 25.000,00 (VINTE E CINCO MIL REAIS)

DATA DE ASSINATURA: 23/12/2020

VIGÊNCIA: 120 (cento e vinte) dias após a assinatura do Termo

ASSINAM: Alberto Machado, Secretário de Estado de Cultura, Esporte e Lazer; e Katiuska Tereza Azambuja Salgado, Proponente(s).

EXTRATO DO TERMO DE COMPROMISSO ESPECIAL Nº 0168/NAS/2020

PROCESSO Nº 439014/2020.

PARTES: Secretaria de Estado de Cultura, Esporte e Lazer - CNPJ nº 03.507.415/0026-00 e

KEILA ANTONIA BARBOSA SOUZA - **CPF/CNPJ nº 769.373.721-91**

OBJETO: EU PRESERVO, EU CUIDO

ORGÃO	PROJETO	NATUREZA DE DESPESA	FONTE	VALOR
23101	1254	33.90.48	195	R\$ 25.000,00

ORIGEM DO RECURSO: Lei nº 14.017, de 29 de junho de 2020 (Aldir Blanc)

VALOR TOTAL: R\$ 25.000,00 (VINTE E CINCO MIL REAIS)

DATA DE ASSINATURA: 21/12/2020

VIGÊNCIA: 120 (cento e vinte) dias após a assinatura do Termo

ASSINAM: Alberto Machado, Secretário de Estado de Cultura, Esporte e Lazer; e KEILA ANTONIA BARBOSA SOUZA, Proponente(s).

EXTRATO DO TERMO DE COMPROMISSO ESPECIAL Nº 0365/NAS/2020

PROCESSO Nº 446961/2020.

PARTES: Secretaria de Estado de Cultura, Esporte e Lazer - CNPJ nº 03.507.415/0026-00 e

KEILA LAIS DOS SANTOS 03151295142 - **CPF/CNPJ nº 32.863.120/0001-09**

OBJETO: PODCAST PRETAS POTÊNCIAS

ORGÃO	PROJETO	NATUREZA DE DESPESA	FONTE	VALOR
23101	1254	33.60.45	195	R\$ 25.000,00

ORIGEM DO RECURSO: Lei nº 14.017, de 29 de junho de 2020 (Aldir Blanc)

VALOR TOTAL: R\$ 25.000,00 (VINTE E CINCO MIL REAIS)

DATA DE ASSINATURA: 23/12/2020

VIGÊNCIA: 120 (cento e vinte) dias após a assinatura do Termo

ASSINAM: Alberto Machado, Secretário de Estado de Cultura, Esporte e Lazer; e KEILA LAIS DOS SANTOS, Proponente(s).

EXTRATO DO TERMO DE COMPROMISSO ESPECIAL Nº 086/NAS/2020

PROCESSO Nº 465485/2020.

PARTES: Secretaria de Estado de Cultura, Esporte e Lazer - CNPJ nº 03.507.415/0026-00 e

Kellen Thathiane Silva Nascimento - **CPF/CNPJ nº 034.276.831-09**

OBJETO: Tito Curio

ORGÃO	PROJETO	NATUREZA DE DESPESA	FONTE	VALOR
23101	1254	33.90.48	195	R\$ 50.000,00

ORIGEM DO RECURSO: Lei nº 14.017, de 29 de junho de 2020 (Aldir Blanc)

VALOR TOTAL: R\$ 50.000,00 (CINQUENTA MIL REAIS)

DATA DE ASSINATURA: 21/12/2020

VIGÊNCIA: 120 (cento e vinte) dias após a assinatura do Termo

ASSINAM: Alberto Machado, Secretário de Estado de Cultura, Esporte e Lazer; e Kellen Thathiane Silva Nascimento, Proponente(s).

EXTRATO DO TERMO DE COMPROMISSO ESPECIAL Nº 0109/NAS/2020

PROCESSO Nº 464508/2020.

PARTES: Secretaria de Estado de Cultura, Esporte e Lazer - CNPJ nº 03.507.415/0026-00 e

Klauss César Souza dos Santos - **CPF/CNPJ nº 022.703.861-40**

OBJETO: PANTANY - UMA AVENTURA NO PANTANAL MATO-GROSSENSE

ORGÃO	PROJETO	NATUREZA DE DESPESA	FONTE	VALOR
23101	1254	33.90.48	195	R\$ 50.000,00

ORIGEM DO RECURSO: Lei nº 14.017, de 29 de junho de 2020 (Aldir Blanc)

VALOR TOTAL: R\$ 50.000,00 (CINQUENTA MIL REAIS)

DATA DE ASSINATURA: 23/12/2020

VIGÊNCIA: 120 (cento e vinte) dias após a assinatura do Termo

ASSINAM: Alberto Machado, Secretário de Estado de Cultura, Esporte e Lazer; e Klauss César Souza dos Santos, Proponente(s).

EXTRATO DO TERMO DE COMPROMISSO ESPECIAL Nº 0335/NAS/2020

PROCESSO Nº 446754/2020.

PARTES: Secretaria de Estado de Cultura, Esporte e Lazer - CNPJ nº 03.507.415/0026-00 e

L. F. P. VALOTTA SERVIÇOS - **CPF/CNPJ nº 15.727.574/0001-33**

OBJETO: OI ALICE! Ninguém é mulher impunemente.

ORGÃO	PROJETO	NATUREZA DE DESPESA	FONTE	VALOR
23101	1254	33.60.45	195	R\$ 150.000,00

ORIGEM DO RECURSO: Lei nº 14.017, de 29 de junho de 2020 (Aldir Blanc)

VALOR TOTAL: R\$ 150.000,00 (CENTO E CINQUENTA MIL REAIS)

DATA DE ASSINATURA: 23/12/2020

VIGÊNCIA: 120 (cento e vinte) dias após a assinatura do Termo

ASSINAM: Alberto Machado, Secretário de Estado de Cultura, Esporte e Lazer; e LUIZ FERNANDO PEREIRA VOLATTA, Proponente(s).

EXTRATO DO TERMO DE COMPROMISSO ESPECIAL Nº 096/NAS/2020

PROCESSO Nº 447266/2020.

PARTES: Secretaria de Estado de Cultura, Esporte e Lazer - CNPJ nº 03.507.415/0026-00 e

Laiane Aparecida da Silva - **CPF/CNPJ nº 049.742.291-33**

OBJETO: Camponesas Mato-grossense Compartilhando Saberes

ORGÃO	PROJETO	NATUREZA DE DESPESA	FONTE	VALOR
23101	1254	33.90.48	195	R\$ 50.000,00

ORIGEM DO RECURSO: Lei nº 14.017, de 29 de junho de 2020 (Aldir Blanc)

VALOR TOTAL: R\$ 50.000,00 (CINQUENTA MIL REAIS)

DATA DE ASSINATURA: 23/12/2020

VIGÊNCIA: 120 (cento e vinte) dias após a assinatura do Termo

ASSINAM: Alberto Machado, Secretário de Estado de Cultura, Esporte e Lazer; e Laiane Aparecida da Silva, Proponente(s).

EXTRATO DO TERMO DE COMPROMISSO ESPECIAL Nº 0157/NAS/2020

PROCESSO Nº 446976/2020.

PARTES: Secretaria de Estado de Cultura, Esporte e Lazer - CNPJ nº 03.507.415/0026-00 e

laize da silva oliveira - **CPF/CNPJ nº 057.529.011-03**

OBJETO: LAB - JOVENS MESTRES MT - LABORATÓRIO DE JOVENS MESTRES DA CULTURA POPULAR

ORGÃO	PROJETO	NATUREZA DE DESPESA	FONTE	VALOR
23101	1254	33.90.48	195	R\$ 50.000,00

ORIGEM DO RECURSO: Lei nº 14.017, de 29 de junho de 2020 (Aldir Blanc)

VALOR TOTAL: R\$ 50.000,00 (CINQUENTA MIL REAIS)

DATA DE ASSINATURA: 22/12/2020

VIGÊNCIA: 120 (cento e vinte) dias após a assinatura do Termo

ASSINAM: Alberto Machado, Secretário de Estado de Cultura, Esporte e Lazer; e laize da silva oliveira, Proponente(s).

EXTRATO DO TERMO DE COMPROMISSO ESPECIAL Nº 0280/NAS/2020

PROCESSO Nº 465794/2020.

PARTES: Secretaria de Estado de Cultura, Esporte e Lazer - CNPJ nº 03.507.415/0026-00 e

Lara Simone Silva Fragozo Pereira - **CPF/CNPJ nº 000.100.431-01**

OBJETO: "Tradição e Cultura Quilombola, Uma História Através da Música".

ORGÃO	PROJETO	NATUREZA DE DESPESA	FONTE	VALOR
23101	1254	33.90.48	195	R\$ 25.000,00

ORIGEM DO RECURSO: Lei nº 14.017, de 29 de junho de 2020 (Aldir Blanc)

VALOR TOTAL: R\$ 25.000,00 (VINTE E CINCO MIL REAIS)

DATA DE ASSINATURA: 21/12/2020

VIGÊNCIA: 120 (cento e vinte) dias após a assinatura do Termo

ASSINAM: Alberto Machado, Secretário de Estado de Cultura, Esporte e Lazer; e Lara Simone Silva Fragozo Pereira, Proponente(s).

EXTRATO DO TERMO DE COMPROMISSO ESPECIAL Nº 0231/NAS/2020

PROCESSO Nº 445604/2020.

PARTES: Secretaria de Estado de Cultura, Esporte e Lazer - CNPJ nº 03.507.415/0026-00 e

Larissa de Abreu Sossai - **CPF/CNPJ nº 013.045.961-50**

OBJETO: DasMatas - encontro de vozes do cerrado mato-grossense.

ORGÃO	PROJETO	NATUREZA DE DESPESA	FONTE	VALOR
23101	1254	33.90.48	195	R\$ 25.000,00

ORIGEM DO RECURSO: Lei nº 14.017, de 29 de junho de 2020 (Aldir Blanc)

VALOR TOTAL: R\$ 25.000,00 (VINTE E CINCO MIL REAIS)

DATA DE ASSINATURA: 23/12/2020

VIGÊNCIA: 120 (cento e vinte) dias após a assinatura do Termo

ASSINAM: Alberto Machado, Secretário de Estado de Cultura, Esporte e Lazer; e Larissa de Abreu Sossai, Proponente(s).

EXTRATO DO TERMO DE COMPROMISSO ESPECIAL Nº 0381/NAS/2020

PROCESSO Nº 471802/2020.

PARTES: Secretaria de Estado de Cultura, Esporte e Lazer - CNPJ nº 03.507.415/0026-00 e

Laura Paschoalick 44118332809 - **CPF/CNPJ nº 27.132.706/0001-63**

OBJETO: CATIVA CAATINGA

ORGÃO	PROJETO	NATUREZA DE DESPESA	FONTE	VALOR
23101	1254	33.60.45	195	R\$ 25.000,00

ORIGEM DO RECURSO: Lei nº 14.017, de 29 de junho de 2020 (Aldir Blanc)

VALOR TOTAL: R\$ 25.000,00 (VINTE E CINCO MIL REAIS)

DATA DE ASSINATURA: 24/12/2020

VIGÊNCIA: 120 (cento e vinte) dias após a assinatura do Termo

ASSINAM: Alberto Machado, Secretário de Estado de Cultura, Esporte e Lazer; e LAURA PASCHOALICK, Proponente(s).

EXTRATO DO TERMO DE COMPROMISSO ESPECIAL Nº 0419/NAS/2020

PROCESSO Nº 446823/2020.

PARTES: Secretaria de Estado de Cultura, Esporte e Lazer - CNPJ nº 03.507.415/0026-00 e

Leana Francisca dos Santos - **CPF/CNPJ nº 038.905.331-75**

OBJETO: Raízes Ancestrais

ORGÃO	PROJETO	NATUREZA DE DESPESA	FONTE	VALOR
23101	1254	33.90.48	195	R\$ 25.000,00

ORIGEM DO RECURSO: Lei nº 14.017, de 29 de junho de 2020 (Aldir Blanc)

VALOR TOTAL: R\$ 25.000,00 (VINTE E CINCO MIL REAIS)

DATA DE ASSINATURA: 21/12/2020

VIGÊNCIA: 120 (cento e vinte) dias após a assinatura do Termo

ASSINAM: Alberto Machado, Secretário de Estado de Cultura, Esporte e Lazer; e Leana Francisca dos Santos, Proponente(s).

EXTRATO DO TERMO DE COMPROMISSO ESPECIAL Nº 0192/NAS/2020

PROCESSO Nº 447199/2020.

PARTES: Secretaria de Estado de Cultura, Esporte e Lazer - CNPJ nº 03.507.415/0026-00 e

Leandro Faustino Polastrini - **CPF/CNPJ nº 724.014.001-68**

OBJETO: ANTLOGIA DE NARRATIVAS DOS POVOS INDÍGENAS DE MATO GROSSO

ORGÃO	PROJETO	NATUREZA DE DESPESA	FONTE	VALOR
23101	1254	33.90.48	195	R\$ 50.000,00

ORIGEM DO RECURSO: Lei nº 14.017, de 29 de junho de 2020 (Aldir Blanc)

VALOR TOTAL: R\$ 50.000,00 (CINQUENTA MIL REAIS)

DATA DE ASSINATURA: 21/12/2020

VIGÊNCIA: 120 (cento e vinte) dias após a assinatura do Termo

ASSINAM: Alberto Machado, Secretário de Estado de Cultura, Esporte e Lazer; e Leandro Faustino Polastrini, Proponente(s).

EXTRATO DO TERMO DE COMPROMISSO ESPECIAL Nº 02/NAS/2020

PROCESSO Nº 465571/2020.

PARTES: Secretaria de Estado de Cultura, Esporte e Lazer - CNPJ nº 03.507.415/0026-00 e

Leonardo Djan Brandão - **CPF/CNPJ nº 567.492.361-20**

OBJETO: O OUVIDO PENSAnte - O SOM CONTEMPORÂNEO E AS TRANSVERSALIDADES NAS PRODUÇÕES ARTÍSTICAS.

ORGÃO	PROJETO	NATUREZA DE DESPESA	FONTE	VALOR
23101	1254	33.90.48	195	R\$ 25.000,00

ORIGEM DO RECURSO: Lei nº 14.017, de 29 de junho de 2020 (Aldir Blanc)

VALOR TOTAL: R\$ 25.000,00 (VINTE E CINCO MIL REAIS)

DATA DE ASSINATURA: 23/12/2020

VIGÊNCIA: 120 (cento e vinte) dias após a assinatura do Termo

ASSINAM: Alberto Machado, Secretário de Estado de Cultura, Esporte e Lazer; e Leonardo Djan Brandão, Proponente(s).

EXTRATO DO TERMO DE COMPROMISSO ESPECIAL Nº 0258/NAS/2020

PROCESSO Nº 447300/2020.

PARTES: Secretaria de Estado de Cultura, Esporte e Lazer - CNPJ nº 03.507.415/0026-00 e

Leonnid Carvalho Paniago - **CPF/CNPJ nº 040.162.101-43**

OBJETO: Para Sempre Rasqueado

ORGÃO	PROJETO	NATUREZA DE DESPESA	FONTE	VALOR
23101	1254	33.90.48	195	R\$ 25.000,00

ORIGEM DO RECURSO: Lei nº 14.017, de 29 de junho de 2020 (Aldir Blanc)

VALOR TOTAL: R\$ 25.000,00 (VINTE E CINCO MIL REAIS)

DATA DE ASSINATURA: 23/12/2020

VIGÊNCIA: 120 (cento e vinte) dias após a assinatura do Termo

ASSINAM: Alberto Machado, Secretário de Estado de Cultura, Esporte e Lazer; e Leonnid Carvalho Paniago, Proponente(s).

EXTRATO DO TERMO DE COMPROMISSO ESPECIAL Nº 0149/NAS/2020

PROCESSO Nº 443324/2020.

PARTES: Secretaria de Estado de Cultura, Esporte e Lazer - CNPJ nº 03.507.415/0026-00 e

LETICIA PAULA GONÇALVES DUARTE SILVA - **CPF/CNPJ nº 037.999.181-08**

OBJETO: GESTÃO DE BACKSTAGE PARA EVENTOS

ORGÃO	PROJETO	NATUREZA DE DESPESA	FONTE	VALOR
23101	1254	33.90.48	195	R\$ 25.000,00

ORIGEM DO RECURSO: Lei nº 14.017, de 29 de junho de 2020 (Aldir Blanc)

VALOR TOTAL: R\$ 25.000,00 (VINTE E CINCO MIL REAIS)

DATA DE ASSINATURA: 22/12/2020

VIGÊNCIA: 120 (cento e vinte) dias após a assinatura do Termo

ASSINAM: Alberto Machado, Secretário de Estado de Cultura, Esporte e Lazer; e LETICIA PAULA GONÇALVES DUARTE SILVA, Proponente(s).

EXTRATO DO TERMO DE COMPROMISSO ESPECIAL Nº 0197/NAS/2020**PROCESSO Nº 445907/2020.**

PARTES: Secretaria de Estado de Cultura, Esporte e Lazer - CNPJ nº 03.507.415/0026-00 e

Lidiana Santos Guimarães - CPF/CNPJ nº 010.518.703-80

OBJETO: BRINQUEDOTECA LUGAR DE IMAGINAÇÃO

ORGÃO	PROJETO	NATUREZA DE DESPESA	FONTE	VALOR
23101	1254	33.90.48	195	R\$ 50.000,00

ORIGEM DO RECURSO: Lei nº 14.017, de 29 de junho de 2020 (Aldir Blanc)

VALOR TOTAL: R\$ 50.000,00 (CINQUENTA MIL REAIS)

DATA DE ASSINATURA: 21/12/2020

VIGÊNCIA: 120 (cento e vinte) dias após a assinatura do Termo

ASSINAM: Alberto Machado, Secretário de Estado de Cultura, Esporte e Lazer; e Lidiana Santos Guimarães, Proponente(s).

EXTRATO DO TERMO DE COMPROMISSO ESPECIAL Nº 072/NAS/2020**PROCESSO Nº 435723/2020.**

PARTES: Secretaria de Estado de Cultura, Esporte e Lazer - CNPJ nº 03.507.415/0026-00 e

Linalva Alves de Souza - CPF/CNPJ nº 314.213.001-25

OBJETO: A arte em cinco visões

ORGÃO	PROJETO	NATUREZA DE DESPESA	FONTE	VALOR
23101	1254	33.90.48	195	R\$ 25.000,00

ORIGEM DO RECURSO: Lei nº 14.017, de 29 de junho de 2020 (Aldir Blanc)

VALOR TOTAL: R\$ 25.000,00 (VINTE E CINCO MIL REAIS)

DATA DE ASSINATURA: 23/12/2020

VIGÊNCIA: 120 (cento e vinte) dias após a assinatura do Termo

ASSINAM: Alberto Machado, Secretário de Estado de Cultura, Esporte e Lazer; e Linalva Alves de Souza, Proponente(s).

EXTRATO DO TERMO DE COMPROMISSO ESPECIAL Nº 0135/NAS/2020**PROCESSO Nº 439134/2020.**

PARTES: Secretaria de Estado de Cultura, Esporte e Lazer - CNPJ nº 03.507.415/0026-00 e

Lindisey Catarina de Sá - CPF/CNPJ nº 314.051.001-25

OBJETO: O som de Ílubatá

ORGÃO	PROJETO	NATUREZA DE DESPESA	FONTE	VALOR
23101	1254	33.90.48	195	R\$ 25.000,00

ORIGEM DO RECURSO: Lei nº 14.017, de 29 de junho de 2020 (Aldir Blanc)

VALOR TOTAL: R\$ 25.000,00 (VINTE E CINCO MIL REAIS)

DATA DE ASSINATURA: 21/12/2020

VIGÊNCIA: 120 (cento e vinte) dias após a assinatura do Termo

ASSINAM: Alberto Machado, Secretário de Estado de Cultura, Esporte e Lazer; e Lindisey Catarina de Sá, Proponente(s).

EXTRATO DO TERMO DE COMPROMISSO ESPECIAL Nº 0270/NAS/2020**PROCESSO Nº 446707/2020.**

PARTES: Secretaria de Estado de Cultura, Esporte e Lazer - CNPJ nº 03.507.415/0026-00 e

LIUDMILA EMILIAN DEL CARMEN DIAZ DA SILVA - CPF/CNPJ nº 013.320.561-48

OBJETO: Encaixotando Histórias da Casa de Bem-Bem

ORGÃO	PROJETO	NATUREZA DE DESPESA	FONTE	VALOR
23101	1254	33.90.48	195	R\$ 50.000,00

ORIGEM DO RECURSO: Lei nº 14.017, de 29 de junho de 2020 (Aldir Blanc)

VALOR TOTAL: R\$ 50.000,00 (CINQUENTA MIL REAIS)

DATA DE ASSINATURA: 23/12/2020

VIGÊNCIA: 120 (cento e vinte) dias após a assinatura do Termo

ASSINAM: Alberto Machado, Secretário de Estado de Cultura,

Esporte e Lazer; e LIUDMILA EMILIAN DEL CARMEN DIAZ DA SILVA, Proponente(s).

EXTRATO DO TERMO DE COMPROMISSO ESPECIAL Nº 0210/NAS/2020**PROCESSO Nº 439238/2020.**

PARTES: Secretaria de Estado de Cultura, Esporte e Lazer - CNPJ nº 03.507.415/0026-00 e

Lívia da Silva Viana - CPF/CNPJ nº 932.678.861-04

OBJETO: 50cantos

ORGÃO	PROJETO	NATUREZA DE DESPESA	FONTE	VALOR
23101	1254	33.90.48	195	R\$ 25.000,00

ORIGEM DO RECURSO: Lei nº 14.017, de 29 de junho de 2020 (Aldir Blanc)

VALOR TOTAL: R\$ 25.000,00 (VINTE E CINCO MIL REAIS)

DATA DE ASSINATURA: 21/12/2020

VIGÊNCIA: 120 (cento e vinte) dias após a assinatura do Termo

ASSINAM: Alberto Machado, Secretário de Estado de Cultura, Esporte e Lazer; e Lívia da Silva Viana, Proponente(s).

EXTRATO DO TERMO DE COMPROMISSO ESPECIAL Nº 0249/NAS/2020**PROCESSO Nº 445769/2020.**

PARTES: Secretaria de Estado de Cultura, Esporte e Lazer - CNPJ nº 03.507.415/0026-00 e

Luana Guerra Cardoso da Silveira - CPF/CNPJ nº 051.162.741-60

OBJETO: Nota-Si

ORGÃO	PROJETO	NATUREZA DE DESPESA	FONTE	VALOR
23101	1254	33.90.48	195	R\$ 25.000,00

ORIGEM DO RECURSO: Lei nº 14.017, de 29 de junho de 2020 (Aldir Blanc)

VALOR TOTAL: R\$ 25.000,00 (VINTE E CINCO MIL REAIS)

DATA DE ASSINATURA: 23/12/2020

VIGÊNCIA: 120 (cento e vinte) dias após a assinatura do Termo

ASSINAM: Alberto Machado, Secretário de Estado de Cultura, Esporte e Lazer; e Luana Guerra Cardoso da Silveira, Proponente(s).

EXTRATO DO TERMO DE COMPROMISSO ESPECIAL Nº 0250/NAS/2020**PROCESSO Nº 447138/2020.**

PARTES: Secretaria de Estado de Cultura, Esporte e Lazer - CNPJ nº 03.507.415/0026-00 e

Luanda Taiana da Silva e Souza - CPF/CNPJ nº 900.917.281-34

OBJETO: Show musical mulheres na roda de samba

ORGÃO	PROJETO	NATUREZA DE DESPESA	FONTE	VALOR
23101	1254	33.90.48	195	R\$ 25.000,00

ORIGEM DO RECURSO: Lei nº 14.017, de 29 de junho de 2020 (Aldir Blanc)

VALOR TOTAL: R\$ 25.000,00 (VINTE E CINCO MIL REAIS)

DATA DE ASSINATURA: 23/12/2020

VIGÊNCIA: 120 (cento e vinte) dias após a assinatura do Termo

ASSINAM: Alberto Machado, Secretário de Estado de Cultura, Esporte e Lazer; e Luanda Taiana da Silva e Souza, Proponente(s).

EXTRATO DO TERMO DE COMPROMISSO ESPECIAL Nº 037/NAS/2020**PROCESSO Nº 466927/2020.**

PARTES: Secretaria de Estado de Cultura, Esporte e Lazer - CNPJ nº 03.507.415/0026-00 e

Luany Pereira Ribeiro - CPF/CNPJ nº 032.361.321-75

OBJETO: "conSENTE"

ORGÃO	PROJETO	NATUREZA DE DESPESA	FONTE	VALOR
23101	1254	33.90.48	195	R\$ 50.000,00

ORIGEM DO RECURSO: Lei nº 14.017, de 29 de junho de 2020 (Aldir Blanc)

VALOR TOTAL: R\$ 50.000,00 (CINQUENTA MIL REAIS)

DATA DE ASSINATURA: 23/12/2020

VIGÊNCIA: 120 (cento e vinte) dias após a assinatura do Termo

ASSINAM: Alberto Machado, Secretário de Estado de Cultura, Esporte e Lazer; e Luany Pereira Ribeiro, Proponente(s).

EXTRATO DO TERMO DE COMPROMISSO ESPECIAL Nº 0122/NAS/2020

PROCESSO Nº 446947/2020.

PARTES: Secretaria de Estado de Cultura, Esporte e Lazer - CNPJ nº 03.507.415/0026-00 e

Lucas August Koester Conceição - **CPF/CNPJ nº 026.288.661-88**

OBJETO: CARTAS PARA DERRUBAR MUROS - BRECHOCollectives Traz Boas Novas

ORGÃO	PROJETO	NATUREZA DE DESPESA	FONTE	VALOR
23101	1254	33.90.48	195	R\$ 50.000,00

ORIGEM DO RECURSO: Lei nº 14.017, de 29 de junho de 2020 (Aldir Blanc)

VALOR TOTAL: R\$ 50.000,00 (CINQUENTA MIL REAIS)

DATA DE ASSINATURA: 21/12/2020

VIGÊNCIA: 120 (cento e vinte) dias após a assinatura do Termo

ASSINAM: Alberto Machado, Secretário de Estado de Cultura, Esporte e Lazer; e Lucas August Koester Conceição, Proponente(s).

EXTRATO DO TERMO DE COMPROMISSO ESPECIAL Nº 0123/NAS/2020

PROCESSO Nº 447041/2020.

PARTES: Secretaria de Estado de Cultura, Esporte e Lazer - CNPJ nº 03.507.415/0026-00 e

Lucas Lemos de Souza - **CPF/CNPJ nº 035.987.461-48**

OBJETO: CURTA - ANTES DO MUNDO ACABAR

ORGÃO	PROJETO	NATUREZA DE DESPESA	FONTE	VALOR
23101	1254	33.90.48	195	R\$ 25.000,00

ORIGEM DO RECURSO: Lei nº 14.017, de 29 de junho de 2020 (Aldir Blanc)

VALOR TOTAL: R\$ 25.000,00 (VINTE E CINCO MIL REAIS)

DATA DE ASSINATURA: 21/12/2020

VIGÊNCIA: 120 (cento e vinte) dias após a assinatura do Termo

ASSINAM: Alberto Machado, Secretário de Estado de Cultura, Esporte e Lazer; e Lucas Lemos de Souza, Proponente(s).

EXTRATO DO TERMO DE COMPROMISSO ESPECIAL Nº 0340/NAS/2020

PROCESSO Nº 466028/2020.

PARTES: Secretaria de Estado de Cultura, Esporte e Lazer - CNPJ nº 03.507.415/0026-00 e

Luciana dos Santos Oliveira 03035120161 - **CPF/CNPJ nº 31.321.895/0001-90**

OBJETO: Minha Ancestralidade

ORGÃO	PROJETO	NATUREZA DE DESPESA	FONTE	VALOR
23101	1254	33.60.45	195	R\$ 25.000,00

ORIGEM DO RECURSO: Lei nº 14.017, de 29 de junho de 2020 (Aldir Blanc)

VALOR TOTAL: R\$ 25.000,00 (VINTE E CINCO MIL REAIS)

DATA DE ASSINATURA: 24/12/2020

VIGÊNCIA: 120 (cento e vinte) dias após a assinatura do Termo

ASSINAM: Alberto Machado, Secretário de Estado de Cultura, Esporte e Lazer; e LUCIANA DOS SANTOS OLIVEIRA, Proponente(s).

EXTRATO DO TERMO DE COMPROMISSO ESPECIAL Nº 020/NAS/2020

PROCESSO Nº 465876/2020.

PARTES: Secretaria de Estado de Cultura, Esporte e Lazer - CNPJ nº 03.507.415/0026-00 e

LUCIANO AGUIAR VENDRAME - **CPF/CNPJ nº 604.446.491-15**

OBJETO: SALVE O PLANETA BRINCANDO

ORGÃO	PROJETO	NATUREZA DE DESPESA	FONTE	VALOR
23101	1254	33.90.48	195	R\$ 25.000,00

ORIGEM DO RECURSO: Lei nº 14.017, de 29 de junho de 2020 (Aldir Blanc)

VALOR TOTAL: R\$ 25.000,00 (VINTE E CINCO MIL REAIS)

DATA DE ASSINATURA: 21/12/2020

VIGÊNCIA: 120 (cento e vinte) dias após a assinatura do Termo

ASSINAM: Alberto Machado, Secretário de Estado de Cultura, Esporte e Lazer; e LUCIANO AGUIAR VENDRAME, Proponente(s).

EXTRATO DO TERMO DE COMPROMISSO ESPECIAL Nº 0177/NAS/2020

PROCESSO Nº 436239/2020.

PARTES: Secretaria de Estado de Cultura, Esporte e Lazer - CNPJ nº 03.507.415/0026-00 e

Luciano Henrique de Lima Pereira - **CPF/CNPJ nº 569.161.321-91**

OBJETO: O Segredo de Marguerite

ORGÃO	PROJETO	NATUREZA DE DESPESA	FONTE	VALOR
23101	1254	33.90.48	195	R\$ 25.000,00

ORIGEM DO RECURSO: Lei nº 14.017, de 29 de junho de 2020 (Aldir Blanc)

VALOR TOTAL: R\$ 25.000,00 (VINTE E CINCO MIL REAIS)

DATA DE ASSINATURA: 21/12/2020

VIGÊNCIA: 120 (cento e vinte) dias após a assinatura do Termo

ASSINAM: Alberto Machado, Secretário de Estado de Cultura, Esporte e Lazer; e Luciano Henrique de Lima Pereira, Proponente(s).

EXTRATO DO TERMO DE COMPROMISSO ESPECIAL Nº 0361/NAS/2020

PROCESSO Nº 464692/2020.

PARTES: Secretaria de Estado de Cultura, Esporte e Lazer - CNPJ nº 03.507.415/0026-00 e

LUCIANO LUKRAFKA STEFFLER 00277181070 - **CPF/CNPJ nº 18.326.334/0001-15**

OBJETO: EXPOSIÇÃO FOTOGRÁFICA SENTIR A VIDA

ORGÃO	PROJETO	NATUREZA DE DESPESA	FONTE	VALOR
23101	1254	33.60.45	195	R\$ 50.000,00

ORIGEM DO RECURSO: Lei nº 14.017, de 29 de junho de 2020 (Aldir Blanc)

VALOR TOTAL: R\$ 50.000,00 (CINQUENTA MIL REAIS)

DATA DE ASSINATURA: 23/12/2020

VIGÊNCIA: 120 (cento e vinte) dias após a assinatura do Termo

ASSINAM: Alberto Machado, Secretário de Estado de Cultura, Esporte e Lazer; e LUCIANO LUKRAFKA STEFFLER, Proponente(s).

EXTRATO DO TERMO DE COMPROMISSO ESPECIAL Nº 0165/NAS/2020

PROCESSO Nº 436918/2020.

PARTES: Secretaria de Estado de Cultura, Esporte e Lazer - CNPJ nº 03.507.415/0026-00 e

Luciene Josefa de Carvalho - **CPF/CNPJ nº 346.237.441-91**

OBJETO: GULA D'ÁGUA

ORGÃO	PROJETO	NATUREZA DE DESPESA	FONTE	VALOR
23101	1254	33.90.48	195	R\$ 25.000,00

ORIGEM DO RECURSO: Lei nº 14.017, de 29 de junho de 2020 (Aldir Blanc)

VALOR TOTAL: R\$ 25.000,00 (VINTE E CINCO MIL REAIS)

DATA DE ASSINATURA: 21/12/2020

VIGÊNCIA: 120 (cento e vinte) dias após a assinatura do Termo

ASSINAM: Alberto Machado, Secretário de Estado de Cultura, Esporte e Lazer; e Luciene Josefa de Carvalho, Proponente(s).

EXTRATO DO TERMO DE COMPROMISSO ESPECIAL Nº 083/NAS/2020

PROCESSO Nº 438584/2020.

PARTES: Secretaria de Estado de Cultura, Esporte e Lazer - CNPJ nº 03.507.415/0026-00 e

Lucrécia Dilda - **CPF/CNPJ nº 346.328.911-34**

OBJETO: Arte na construção da arte

ORGÃO	PROJETO	NATUREZA DE DESPESA	FONTE	VALOR
23101	1254	33.90.48	195	R\$ 25.000,00

ORIGEM DO RECURSO: Lei nº 14.017, de 29 de junho de 2020 (Aldir Blanc)

VALOR TOTAL: R\$ 25.000,00 (VINTE E CINCO MIL REAIS)

DATA DE ASSINATURA: 21/12/2020

VIGÊNCIA: 120 (cento e vinte) dias após a assinatura do Termo

ASSINAM: Alberto Machado, Secretário de Estado de Cultura, Esporte e Lazer; e Lucrécia Dilda, Proponente(s).

EXTRATO DO TERMO DE COMPROMISSO ESPECIAL Nº 0394/NAS/2020

PROCESSO Nº 447165/2020.

PARTES: Secretaria de Estado de Cultura, Esporte e Lazer - CNPJ nº 03.507.415/0026-00 e

Luisa Nayara Soares Lamar - **CPF/CNPJ nº 36.485.303/0001-99**

OBJETO: Deize

ORGÃO	PROJETO	NATUREZA DE DESPESA	FONTE	VALOR
23101	1254	33.60.45	195	R\$ 150.000,00

ORIGEM DO RECURSO: Lei nº 14.017, de 29 de junho de 2020 (Aldir Blanc)

VALOR TOTAL: R\$ 150.000,00 (CENTO E CINQUENTA MIL REAIS)

DATA DE ASSINATURA: 23/12/2020

VIGÊNCIA: 120 (cento e vinte) dias após a assinatura do Termo

ASSINAM: Alberto Machado, Secretário de Estado de Cultura, Esporte e Lazer; e Luisa Nayara Soares Lamar, Proponente(s).

EXTRATO DO TERMO DE COMPROMISSO ESPECIAL Nº 0418/NAS/2020

PROCESSO Nº 430928/2020.

PARTES: Secretaria de Estado de Cultura, Esporte e Lazer - CNPJ nº 03.507.415/0026-00 e

Luiz Carlos Bordin - **CPF/CNPJ nº 424.506.751-91**

OBJETO: Livro Infantil - Lola e a Cocó

ORGÃO	PROJETO	NATUREZA DE DESPESA	FONTE	VALOR
23101	1254	33.90.48	195	R\$ 25.000,00

ORIGEM DO RECURSO: Lei nº 14.017, de 29 de junho de 2020 (Aldir Blanc)

VALOR TOTAL: R\$ 25.000,00 (VINTE E CINCO MIL REAIS)

DATA DE ASSINATURA: 21/12/2020

VIGÊNCIA: 120 (cento e vinte) dias após a assinatura do Termo

ASSINAM: Alberto Machado, Secretário de Estado de Cultura, Esporte e Lazer; e Luiz Carlos Bordin, Proponente(s).

EXTRATO DO TERMO DE COMPROMISSO ESPECIAL Nº 0105/NAS/2020

PROCESSO Nº 446656/2020.

PARTES: Secretaria de Estado de Cultura, Esporte e Lazer - CNPJ nº 03.507.415/0026-00 e

LUIZ CARLOS DE OLIVEIRA BORGES - **CPF/CNPJ nº 334.387.226-15**

OBJETO: ANGELUZ NOVUS ANUNCIA NA BOCA DA NOITE A ASCENSÃO DO ANTICRISTO

ORGÃO	PROJETO	NATUREZA DE DESPESA	FONTE	VALOR
23101	1254	33.90.48	195	R\$ 150.000,00

ORIGEM DO RECURSO: Lei nº 14.017, de 29 de junho de 2020 (Aldir Blanc)

VALOR TOTAL: R\$ 150.000,00 (CENTO E CINQUENTA MIL REAIS)

DATA DE ASSINATURA: 21/12/2020

VIGÊNCIA: 120 (cento e vinte) dias após a assinatura do Termo

ASSINAM: Alberto Machado, Secretário de Estado de Cultura, Esporte e Lazer; e LUIZ CARLOS DE OLIVEIRA BORGES, Proponente(s).

EXTRATO DO TERMO DE COMPROMISSO ESPECIAL Nº 0219/NAS/2020

PROCESSO Nº 436952/2020.

PARTES: Secretaria de Estado de Cultura, Esporte e Lazer - CNPJ nº 03.507.415/0026-00 e

Luiz Francisco de Paula Ipolito - **CPF/CNPJ nº 335.765.988-39**

OBJETO: Onde Vi(nicius) anda?

ORGÃO	PROJETO	NATUREZA DE DESPESA	FONTE	VALOR
23101	1254	33.90.48	195	R\$ 25.000,00

ORIGEM DO RECURSO: Lei nº 14.017, de 29 de junho de 2020 (Aldir Blanc)

VALOR TOTAL: R\$ 25.000,00 (VINTE E CINCO MIL REAIS)

DATA DE ASSINATURA: 23/12/2020

VIGÊNCIA: 120 (cento e vinte) dias após a assinatura do Termo

ASSINAM: Alberto Machado, Secretário de Estado de Cultura, Esporte e Lazer; e Luiz Francisco de Paula Ipolito, Proponente(s).

EXTRATO DO TERMO DE COMPROMISSO ESPECIAL Nº 0312/NAS/2020

PROCESSO Nº 447022/2020.

PARTES: Secretaria de Estado de Cultura, Esporte e Lazer - CNPJ nº 03.507.415/0026-00 e

LUIZA RAQUEL SOUZA E SILVA - **CPF/CNPJ nº 730.428.381-53**

OBJETO: Aqui Jaz a Melodia

ORGÃO	PROJETO	NATUREZA DE DESPESA	FONTE	VALOR
23101	1254	33.90.48	195	R\$ 150.000,00

ORIGEM DO RECURSO: Lei nº 14.017, de 29 de junho de 2020 (Aldir Blanc)

VALOR TOTAL: R\$ 150.000,00 (CENTO E CINQUENTA MIL REAIS)

DATA DE ASSINATURA: 21/12/2020

VIGÊNCIA: 120 (cento e vinte) dias após a assinatura do Termo

ASSINAM: Alberto Machado, Secretário de Estado de Cultura, Esporte e Lazer; e LUIZA RAQUEL SOUZA E SILVA, Proponente(s).

EXTRATO DO TERMO DE COMPROMISSO ESPECIAL Nº 0344/NAS/2020

PROCESSO Nº 464573/2020.

PARTES: Secretaria de Estado de Cultura, Esporte e Lazer - CNPJ nº 03.507.415/0026-00 e

Luthemberg Gomes Peixoto - **CPF/CNPJ nº 14.161.648/0001-54**

OBJETO: OFICINAS MISCIGENAÇÃO

ORGÃO	PROJETO	NATUREZA DE DESPESA	FONTE	VALOR
23101	1254	33.60.45	195	R\$ 25.000,00

ORIGEM DO RECURSO: Lei nº 14.017, de 29 de junho de 2020 (Aldir Blanc)

VALOR TOTAL: R\$ 25.000,00 (VINTE E CINCO MIL REAIS)

DATA DE ASSINATURA: 23/12/2020

VIGÊNCIA: 120 (cento e vinte) dias após a assinatura do Termo

ASSINAM: Alberto Machado, Secretário de Estado de Cultura, Esporte e Lazer; e LUTHEMBERG GOMES PEIXOTO, Proponente(s).

EXTRATO DO TERMO DE COMPROMISSO ESPECIAL Nº 0209/NAS/2020

PROCESSO Nº 439043/2020.

PARTES: Secretaria de Estado de Cultura, Esporte e Lazer - CNPJ nº 03.507.415/0026-00 e

Luz Marina Diaz Tapia - **CPF/CNPJ nº 379.726.931-53**

OBJETO: Impressão e Lançamento do Livro Vera Randazzo "Alavanca do Passado Farol do Futuro"

ORGÃO	PROJETO	NATUREZA DE DESPESA	FONTE	VALOR
23101	1254	33.90.48	195	R\$ 25.000,00

ORIGEM DO RECURSO: Lei nº 14.017, de 29 de junho de 2020 (Aldir Blanc)

VALOR TOTAL: R\$ 25.000,00 (VINTE E CINCO MIL REAIS)

DATA DE ASSINATURA: 21/12/2020

VIGÊNCIA: 120 (cento e vinte) dias após a assinatura do Termo

ASSINAM: Alberto Machado, Secretário de Estado de Cultura, Esporte e Lazer; e Luz Marina Diaz Tapia, Proponente(s).

EXTRATO DO TERMO DE COMPROMISSO ESPECIAL Nº 019/NAS/2020

PROCESSO Nº 446998/2020.

PARTES: Secretaria de Estado de Cultura, Esporte e Lazer - CNPJ nº 03.507.415/0026-00 e

Luzimar moreira Miguel - **CPF/CNPJ nº 241.771.992-49**

OBJETO: Montagem e Circulação - Circo

ORGÃO	PROJETO	NATUREZA DE DESPESA	FONTE	VALOR
23101	1254	33.90.48	195	R\$ 50.000,00

ORIGEM DO RECURSO: Lei nº 14.017, de 29 de junho de 2020 (Aldir Blanc)

VALOR TOTAL: R\$ 50.000,00 (CINQUENTA MIL REAIS)

DATA DE ASSINATURA: 21/12/2020

VIGÊNCIA: 120 (cento e vinte) dias após a assinatura do Termo

ASSINAM: Alberto Machado, Secretário de Estado de Cultura, Esporte e Lazer; e Luzimar Moreira Miguel, Proponente(s).

EXTRATO DO TERMO DE COMPROMISSO ESPECIAL Nº 08/NAS/2020
PROCESSO Nº 465456/2020.

PARTES: Secretaria de Estado de Cultura, Esporte e Lazer - CNPJ nº 03.507.415/0026-00 e

MAICON DOUGLAS SILVA DO NASCIMENTO - CPF/CNPJ nº 048.760.141-67

OBJETO: CIRCULAÇÃO ESPETÁCULO DE DANÇA "DOIS"

ORGÃO	PROJETO	NATUREZA DE DESPESA	FONTE	VALOR
23101	1254	33.90.48	195	R\$ 25.000,00

ORIGEM DO RECURSO: Lei nº 14.017, de 29 de junho de 2020 (Aldir Blanc)

VALOR TOTAL: R\$ 25.000,00 (VINTE E CINCO MIL REAIS)

DATA DE ASSINATURA: 23/12/2020

VIGÊNCIA: 120 (cento e vinte) dias após a assinatura do Termo

ASSINAM: Alberto Machado, Secretário de Estado de Cultura, Esporte e Lazer; e MAICON DOUGLAS SILVA DO NASCIMENTO, Proponente(s).

EXTRATO DO TERMO DE COMPROMISSO ESPECIAL Nº 04/NAS/2020
PROCESSO Nº 436892/2020.

PARTES: Secretaria de Estado de Cultura, Esporte e Lazer - CNPJ nº 03.507.415/0026-00 e

Maicon Gregori Muller de Paula - CPF/CNPJ nº 734.559.891-87

OBJETO: Conversas de Botas e Batidas, manutenção e circulação

ORGÃO	PROJETO	NATUREZA DE DESPESA	FONTE	VALOR
23101	1254	33.90.48	195	R\$ 25.000,00

ORIGEM DO RECURSO: Lei nº 14.017, de 29 de junho de 2020 (Aldir Blanc)

VALOR TOTAL: R\$ 25.000,00 (VINTE E CINCO MIL REAIS)

DATA DE ASSINATURA: 21/12/2020

VIGÊNCIA: 120 (cento e vinte) dias após a assinatura do Termo

ASSINAM: Alberto Machado, Secretário de Estado de Cultura, Esporte e Lazer; e Maicon Gregori Muller de Paula, Proponente(s).

EXTRATO DO TERMO DE COMPROMISSO ESPECIAL Nº 0370/NAS/2020
PROCESSO Nº 446560/2020.

PARTES: Secretaria de Estado de Cultura, Esporte e Lazer - CNPJ nº 03.507.415/0026-00 e

MANOEL DE JESUS DE SOUZA VIEIRA 04404911181 - CPF/CNPJ nº 35.220.901/0001-73

OBJETO: No Quintal, o Mundo! - Álbum de Canções

ORGÃO	PROJETO	NATUREZA DE DESPESA	FONTE	VALOR
23101	1254	33.60.45	195	R\$ 25.000,00

ORIGEM DO RECURSO: Lei nº 14.017, de 29 de junho de 2020 (Aldir Blanc)

VALOR TOTAL: R\$ 25.000,00 (VINTE E CINCO MIL REAIS)

DATA DE ASSINATURA: 24/12/2020

VIGÊNCIA: 120 (cento e vinte) dias após a assinatura do Termo

ASSINAM: Alberto Machado, Secretário de Estado de Cultura, Esporte e Lazer; e MANOEL DE JESUS DE SOUZA VIEIRA, Proponente(s).

EXTRATO DO TERMO DE COMPROMISSO ESPECIAL Nº 0228/NAS/2020
PROCESSO Nº 438474/2020.

PARTES: Secretaria de Estado de Cultura, Esporte e Lazer - CNPJ nº 03.507.415/0026-00 e

MARA LUCIA POMPERMAIER FERNANDES - CPF/CNPJ nº 588.528.082-72

OBJETO: AULAS TECNICA VOCAL

ORGÃO	PROJETO	NATUREZA DE DESPESA	FONTE	VALOR
23101	1254	33.90.48	195	R\$ 50.000,00

ORIGEM DO RECURSO: Lei nº 14.017, de 29 de junho de 2020 (Aldir Blanc)

VALOR TOTAL: R\$ 50.000,00 (CINQUENTA MIL REAIS)

DATA DE ASSINATURA: 23/12/2020

VIGÊNCIA: 120 (cento e vinte) dias após a assinatura do Termo

ASSINAM: Alberto Machado, Secretário de Estado de Cultura, Esporte e Lazer; e MARA LUCIA POMPERMAIER FERNANDES, Proponente(s).

EXTRATO DO TERMO DE COMPROMISSO ESPECIAL Nº 048/NAS/2020
PROCESSO Nº 436947/2020.

PARTES: Secretaria de Estado de Cultura, Esporte e Lazer - CNPJ nº 03.507.415/0026-00 e

MARCELO ALVES DE ALMEIDA - CPF/CNPJ nº 057.395.091-14

OBJETO: A VIDA EM CORES

ORGÃO	PROJETO	NATUREZA DE DESPESA	FONTE	VALOR
23101	1254	33.90.48	195	R\$ 25.000,00

ORIGEM DO RECURSO: Lei nº 14.017, de 29 de junho de 2020 (Aldir Blanc)

VALOR TOTAL: R\$ 25.000,00 (VINTE E CINCO MIL REAIS)

DATA DE ASSINATURA: 23/12/2020

VIGÊNCIA: 120 (cento e vinte) dias após a assinatura do Termo

ASSINAM: Alberto Machado, Secretário de Estado de Cultura, Esporte e Lazer; e MARCELO ALVES DE ALMEIDA, Proponente(s).

EXTRATO DO TERMO DE COMPROMISSO ESPECIAL Nº 0227/NAS/2020
PROCESSO Nº 441990/2020.

PARTES: Secretaria de Estado de Cultura, Esporte e Lazer - CNPJ nº 03.507.415/0026-00 e

Marcelo Rocha da Conceição - CPF/CNPJ nº 053.896.091-40

OBJETO: Ai que Saudade d'oce - concertos para a juventude

ORGÃO	PROJETO	NATUREZA DE DESPESA	FONTE	VALOR
23101	1254	33.90.48	195	R\$ 25.000,00

ORIGEM DO RECURSO: Lei nº 14.017, de 29 de junho de 2020 (Aldir Blanc)

VALOR TOTAL: R\$ 25.000,00 (VINTE E CINCO MIL REAIS)

DATA DE ASSINATURA: 23/12/2020

VIGÊNCIA: 120 (cento e vinte) dias após a assinatura do Termo

ASSINAM: Alberto Machado, Secretário de Estado de Cultura, Esporte e Lazer; e Marcelo Rocha da Conceição, Proponente(s).

EXTRATO DO TERMO DE COMPROMISSO ESPECIAL Nº 059/NAS/2020
PROCESSO Nº 466768/2020.

PARTES: Secretaria de Estado de Cultura, Esporte e Lazer - CNPJ nº 03.507.415/0026-00 e

MARCELO SONSECA DOS SANTOS - CPF/CNPJ nº 022.277.121-63

OBJETO: PERSONALIDADES/ MT

ORGÃO	PROJETO	NATUREZA DE DESPESA	FONTE	VALOR
23101	1254	33.90.48	195	R\$ 25.000,00

ORIGEM DO RECURSO: Lei nº 14.017, de 29 de junho de 2020 (Aldir Blanc)

VALOR TOTAL: R\$ 25.000,00 (VINTE E CINCO MIL REAIS)

DATA DE ASSINATURA: 23/12/2020

VIGÊNCIA: 120 (cento e vinte) dias após a assinatura do Termo

ASSINAM: Alberto Machado, Secretário de Estado de Cultura, Esporte e Lazer; e MARCELO SONSECA DOS SANTOS, Proponente(s).

EXTRATO DO TERMO DE COMPROMISSO ESPECIAL Nº 0303/NAS/2020
PROCESSO Nº 468297/2020.

PARTES: Secretaria de Estado de Cultura, Esporte e Lazer - CNPJ nº 03.507.415/0026-00 e

Marcia Gomes Furlan - CPF/CNPJ nº 024.144.829-82

OBJETO: Cativartes- Pintura em Pedras

ORGÃO	PROJETO	NATUREZA DE DESPESA	FONTE	VALOR
23101	1254	33.90.48	195	R\$ 25.000,00

ORIGEM DO RECURSO: Lei nº 14.017, de 29 de junho de 2020 (Aldir Blanc)

VALOR TOTAL: R\$ 25.000,00 (VINTE E CINCO MIL REAIS)

DATA DE ASSINATURA: 23/12/2020

VIGÊNCIA: 120 (cento e vinte) dias após a assinatura do Termo

ASSINAM: Alberto Machado, Secretário de Estado de Cultura, Esporte e Lazer; e Marcia Gomes Furlan, Proponente(s).

EXTRATO DO TERMO DE COMPROMISSO ESPECIAL Nº 084/NAS/2020 PROCESSO Nº 438967/2020.

PARTES: Secretaria de Estado de Cultura, Esporte e Lazer - CNPJ nº 03.507.415/0026-00 e

Maria Aparecida Queiroz Machado - **CPF/CNPJ** nº 374.415.888-80

OBJETO: As bordadeiras: Mãos que fazem e salvam

ORGÃO	PROJETO	NATUREZA DE DESPESA	FONTE	VALOR
23101	1254	33.90.48	195	R\$ 25.000,00

ORIGEM DO RECURSO: Lei nº 14.017, de 29 de junho de 2020 (Aldir Blanc)

VALOR TOTAL: R\$ 25.000,00 (VINTE E CINCO MIL REAIS)

DATA DE ASSINATURA: 23/12/2020

VIGÊNCIA: 120 (cento e vinte) dias após a assinatura do Termo

ASSINAM: Alberto Machado, Secretário de Estado de Cultura, Esporte e Lazer; e Maria Aparecida Queiroz Machado, Proponente(s).

EXTRATO DO TERMO DE COMPROMISSO ESPECIAL Nº 01/NAS/2020 PROCESSO Nº 465736/2020.

PARTES: Secretaria de Estado de Cultura, Esporte e Lazer - CNPJ nº 03.507.415/0026-00 e

Maria Clara de Oliveira Mendes Cabral - **CPF/CNPJ** nº 044.370.331-08

OBJETO: Jornalismo Cultural: (in)formar público

ORGÃO	PROJETO	NATUREZA DE DESPESA	FONTE	VALOR
23101	1254	33.90.48	195	R\$ 25.000,00

ORIGEM DO RECURSO: Lei nº 14.017, de 29 de junho de 2020 (Aldir Blanc)

VALOR TOTAL: R\$ 25.000,00 (VINTE E CINCO MIL REAIS)

DATA DE ASSINATURA: 22/12/2020

VIGÊNCIA: 120 (cento e vinte) dias após a assinatura do Termo

ASSINAM: Alberto Machado, Secretário de Estado de Cultura, Esporte e Lazer; e Maria Clara de Oliveira Mendes Cabral, Proponente(s).

EXTRATO DO TERMO DE COMPROMISSO ESPECIAL Nº 0173/NAS/2020

PROCESSO Nº 438640/2020.

PARTES: Secretaria de Estado de Cultura, Esporte e Lazer - CNPJ nº 03.507.415/0026-00 e

Maria Cristina de Aguiar Campos - **CPF/CNPJ** nº 340.042.971-68

OBJETO: ESTUDO CRÍTICO DAS OBRAS LITERÁRIAS INÉDITAS 'CRISÁLIDAS' E 'GRUPIARAS'

ORGÃO	PROJETO	NATUREZA DE DESPESA	FONTE	VALOR
23101	1254	33.90.48	195	R\$ 50.000,00

ORIGEM DO RECURSO: Lei nº 14.017, de 29 de junho de 2020 (Aldir Blanc)

VALOR TOTAL: R\$ 50.000,00 (CINQUENTA MIL REAIS)

DATA DE ASSINATURA: 21/12/2020

VIGÊNCIA: 120 (cento e vinte) dias após a assinatura do Termo

ASSINAM: Alberto Machado, Secretário de Estado de Cultura, Esporte e Lazer; e Maria Cristina de Aguiar Campos, Proponente(s).

EXTRATO DO TERMO DE COMPROMISSO ESPECIAL Nº 093/NAS/2020 PROCESSO Nº 446312/2020.

PARTES: Secretaria de Estado de Cultura, Esporte e Lazer - CNPJ nº 03.507.415/0026-00 e

Maria da Gloria Albues Martins - **CPF/CNPJ** nº 063.366.551-72

OBJETO: Itinerário de Cicatrizes

ORGÃO	PROJETO	NATUREZA DE DESPESA	FONTE	VALOR
23101	1254	33.90.48	195	R\$ 50.000,00

ORIGEM DO RECURSO: Lei nº 14.017, de 29 de junho de 2020 (Aldir Blanc)

VALOR TOTAL: R\$ 50.000,00 (CINQUENTA MIL REAIS)

DATA DE ASSINATURA: 21/12/2020

VIGÊNCIA: 120 (cento e vinte) dias após a assinatura do Termo

ASSINAM: Alberto Machado, Secretário de Estado de Cultura, Esporte e Lazer; e Maria da Gloria Albues Martins, Proponente(s).

EXTRATO DO TERMO DE COMPROMISSO ESPECIAL Nº 0175/NAS/2020

PROCESSO Nº 439052/2020.

PARTES: Secretaria de Estado de Cultura, Esporte e Lazer - CNPJ nº 03.507.415/0026-00 e

Maria da Paz Cavalcante Sabino - **CPF/CNPJ** nº 910.358.994-34

OBJETO: Projeto Leitura em Ação, Cultivando Leitores

ORGÃO	PROJETO	NATUREZA DE DESPESA	FONTE	VALOR
23101	1254	33.90.48	195	R\$ 50.000,00

ORIGEM DO RECURSO: Lei nº 14.017, de 29 de junho de 2020 (Aldir Blanc)

VALOR TOTAL: R\$ 50.000,00 (CINQUENTA MIL REAIS)

DATA DE ASSINATURA: 21/12/2020

VIGÊNCIA: 120 (cento e vinte) dias após a assinatura do Termo

ASSINAM: Alberto Machado, Secretário de Estado de Cultura, Esporte e Lazer; e Maria da Paz Cavalcante Sabino, Proponente(s).

EXTRATO DO TERMO DE COMPROMISSO ESPECIAL Nº 0348/NAS/2020

PROCESSO Nº 437045/2020.

PARTES: Secretaria de Estado de Cultura, Esporte e Lazer - CNPJ nº 03.507.415/0026-00 e

Maria Edilene de Jesus - **CPF/CNPJ** nº 22.079.147/0001-51

OBJETO: Circulação - Ensaio sobre a Verdade ou Aos Bois

ORGÃO	PROJETO	NATUREZA DE DESPESA	FONTE	VALOR
23101	1254	33.60.45	195	R\$ 50.000,00

ORIGEM DO RECURSO: Lei nº 14.017, de 29 de junho de 2020 (Aldir Blanc)

VALOR TOTAL: R\$ 50.000,00 (CINQUENTA MIL REAIS)

DATA DE ASSINATURA: 23/12/2020

VIGÊNCIA: 120 (cento e vinte) dias após a assinatura do Termo

ASSINAM: Alberto Machado, Secretário de Estado de Cultura, Esporte e Lazer; e MARIA EDILENE DE JESUS, Proponente(s).

EXTRATO DO TERMO DE COMPROMISSO ESPECIAL Nº 0174/NAS/2020

PROCESSO Nº 439364/2020.

PARTES: Secretaria de Estado de Cultura, Esporte e Lazer - CNPJ nº 03.507.415/0026-00 e

MARIA ELIZABETE NASCIMENTO DE OLIVEIRA - **CPF/CNPJ** nº 593.973.301-87

OBJETO: Luciene Carvalho: 25 anos de poesia

ORGÃO	PROJETO	NATUREZA DE DESPESA	FONTE	VALOR
23101	1254	33.90.48	195	R\$ 50.000,00

ORIGEM DO RECURSO: Lei nº 14.017, de 29 de junho de 2020 (Aldir Blanc)

VALOR TOTAL: R\$ 50.000,00 (CINQUENTA MIL REAIS)

DATA DE ASSINATURA: 21/12/2020

VIGÊNCIA: 120 (cento e vinte) dias após a assinatura do Termo

ASSINAM: Alberto Machado, Secretário de Estado de Cultura, Esporte e Lazer; e MARIA ELIZABETE NASCIMENTO DE OLIVEIRA, Proponente(s).

EXTRATO DO TERMO DE COMPROMISSO ESPECIAL Nº 092/NAS/2020 PROCESSO Nº 447183/2020.

PARTES: Secretaria de Estado de Cultura, Esporte e Lazer - CNPJ nº 03.507.415/0026-00 e

Maria Thereza de Oliveira Azevedo - **CPF/CNPJ** nº 546.410.717-72

OBJETO: Uterus Mundus

ORGÃO	PROJETO	NATUREZA DE DESPESA	FONTE	VALOR
23101	1254	33.90.48	195	R\$ 50.000,00

ORIGEM DO RECURSO: Lei nº 14.017, de 29 de junho de 2020 (Aldir Blanc)

VALOR TOTAL: R\$ 50.000,00 (CINQUENTA MIL REAIS)

DATA DE ASSINATURA: 21/12/2020

VIGÊNCIA: 120 (cento e vinte) dias após a assinatura do Termo

ASSINAM: Alberto Machado, Secretário de Estado de Cultura, Esporte e Lazer; e Maria Thereza de Oliveira Azevedo, Proponente(s).

EXTRATO DO TERMO DE COMPROMISSO ESPECIAL Nº 0259/NAS/2020

PROCESSO Nº 438433/2020.

PARTES: Secretaria de Estado de Cultura, Esporte e Lazer - CNPJ nº 03.507.415/0026-00 e

Mariana Lorenzson - **CPF/CNPJ** nº 055.405.081-14

OBJETO: Capitão Trovão: Gravação Profissional de Autorais e Vídeos

ORGÃO	PROJETO	NATUREZA DE DESPESA	FONTE	VALOR
23101	1254	33.90.48	195	R\$ 25.000,00

ORIGEM DO RECURSO: Lei nº 14.017, de 29 de junho de 2020 (Aldir Blanc)

VALOR TOTAL: R\$ 25.000,00 (VINTE E CINCO MIL REAIS)

DATA DE ASSINATURA: 23/12/2020

VIGÊNCIA: 120 (cento e vinte) dias após a assinatura do Termo

ASSINAM: Alberto Machado, Secretário de Estado de Cultura, Esporte e Lazer; e Mariana Lorenzson, Proponente(s).

EXTRATO DO TERMO DE COMPROMISSO ESPECIAL Nº 0243/NAS/2020

PROCESSO Nº 447168/2020.

PARTES: Secretaria de Estado de Cultura, Esporte e Lazer - CNPJ nº 03.507.415/0026-00 e

MARILENE ARBUÉS BARBOSA - **CPF/CNPJ** nº 045.784.221-00

OBJETO: CANTOS DO MATO

ORGÃO	PROJETO	NATUREZA DE DESPESA	FONTE	VALOR
23101	1254	33.90.48	195	R\$ 25.000,00

ORIGEM DO RECURSO: Lei nº 14.017, de 29 de junho de 2020 (Aldir Blanc)

VALOR TOTAL: R\$ 25.000,00 (VINTE E CINCO MIL REAIS)

DATA DE ASSINATURA: 23/12/2020

VIGÊNCIA: 120 (cento e vinte) dias após a assinatura do Termo

ASSINAM: Alberto Machado, Secretário de Estado de Cultura, Esporte e Lazer; e MARILENE ARBUÉS BARBOSA, Proponente(s).

EXTRATO DO TERMO DE COMPROMISSO ESPECIAL Nº 0134/NAS/2020

PROCESSO Nº 446948/2020.

PARTES: Secretaria de Estado de Cultura, Esporte e Lazer - CNPJ nº 03.507.415/0026-00 e

Marilza da Silva Costa - **CPF/CNPJ** nº 002.924.241-08

OBJETO: Encontro Negros de Alma Preta

ORGÃO	PROJETO	NATUREZA DE DESPESA	FONTE	VALOR
23101	1254	33.90.48	195	R\$ 50.000,00

ORIGEM DO RECURSO: Lei nº 14.017, de 29 de junho de 2020 (Aldir Blanc)

VALOR TOTAL: R\$ 50.000,00 (CINQUENTA MIL REAIS)

DATA DE ASSINATURA: 23/12/2020

VIGÊNCIA: 120 (cento e vinte) dias após a assinatura do Termo

ASSINAM: Alberto Machado, Secretário de Estado de Cultura, Esporte e Lazer; e Marilza da Silva Costa, Proponente(s).

EXTRATO DO TERMO DE COMPROMISSO ESPECIAL Nº 0310/NAS/2020

PROCESSO Nº 445741/2020.

PARTES: Secretaria de Estado de Cultura, Esporte e Lazer - CNPJ nº 03.507.415/0026-00 e

Marina Mantovani Rodrigues de Castro - **CPF/CNPJ** nº 405.629.438-03

OBJETO: Alaketu: Uma contação de história ancestral

ORGÃO	PROJETO	NATUREZA DE DESPESA	FONTE	VALOR
23101	1254	33.90.48	195	R\$ 25.000,00

ORIGEM DO RECURSO: Lei nº 14.017, de 29 de junho de 2020 (Aldir Blanc)

VALOR TOTAL: R\$ 25.000,00 (VINTE E CINCO MIL REAIS)

DATA DE ASSINATURA: 21/12/2020

VIGÊNCIA: 120 (cento e vinte) dias após a assinatura do Termo

ASSINAM: Alberto Machado, Secretário de Estado de Cultura, Esporte e Lazer; e Marina Mantovani Rodrigues de Castro, Proponente(s).

EXTRATO DO TERMO DE COMPROMISSO ESPECIAL Nº 0283/NAS/2020

PROCESSO Nº 446423/2020.

PARTES: Secretaria de Estado de Cultura, Esporte e Lazer - CNPJ nº 03.507.415/0026-00 e

MARINETE GONÇALVES DE ALMEIDA - **CPF/CNPJ** nº 942.180.991-20

OBJETO: DVD DE SIRIRI DE MATO GROSSO

ORGÃO	PROJETO	NATUREZA DE DESPESA	FONTE	VALOR
23101	1254	33.90.48	195	R\$ 25.000,00

ORIGEM DO RECURSO: Lei nº 14.017, de 29 de junho de 2020 (Aldir Blanc)

VALOR TOTAL: R\$ 25.000,00 (VINTE E CINCO MIL REAIS)

DATA DE ASSINATURA: 21/12/2020

VIGÊNCIA: 120 (cento e vinte) dias após a assinatura do Termo

ASSINAM: Alberto Machado, Secretário de Estado de Cultura, Esporte e Lazer; e MARINETE GONÇALVES DE ALMEIDA, Proponente(s).

EXTRATO DO TERMO DE COMPROMISSO ESPECIAL Nº 0289/NAS/2020

PROCESSO Nº 458074/2020.

PARTES: Secretaria de Estado de Cultura, Esporte e Lazer - CNPJ nº 03.507.415/0026-00 e

MARIO OLIMPIO MEDEIROS FILHO - **CPF/CNPJ** nº 202.488.301-04

OBJETO: MERCADO DO PORTO, UM PASSEIO NA CULTURA DE MATO GROSSO

ORGÃO	PROJETO	NATUREZA DE DESPESA	FONTE	VALOR
23101	1254	33.90.48	195	R\$ 50.000,00

ORIGEM DO RECURSO: Lei nº 14.017, de 29 de junho de 2020 (Aldir Blanc)

VALOR TOTAL: R\$ 50.000,00 (CINQUENTA MIL REAIS)

DATA DE ASSINATURA: 23/12/2020

VIGÊNCIA: 120 (cento e vinte) dias após a assinatura do Termo

ASSINAM: Alberto Machado, Secretário de Estado de Cultura, Esporte e Lazer; e MARIO OLIMPIO MEDEIROS FILHO, Proponente(s).

EXTRATO DO TERMO DE COMPROMISSO ESPECIAL Nº 0287/NAS/2020

PROCESSO Nº 447285/2020.

PARTES: Secretaria de Estado de Cultura, Esporte e Lazer - CNPJ nº 03.507.415/0026-00 e

MARLENE VALERIANO TEIXEIRA FERREIRA - **CPF/CNPJ** nº 029.849.608-90

OBJETO: TEATRO FANTOCHE ITINERANTE - Peça : "Conversando com os bichos no cerrado"

ORGÃO	PROJETO	NATUREZA DE DESPESA	FONTE	VALOR
23101	1254	33.90.48	195	R\$ 50.000,00

ORIGEM DO RECURSO: Lei nº 14.017, de 29 de junho de 2020 (Aldir Blanc)

VALOR TOTAL: R\$ 50.000,00 (CINQUENTA MIL REAIS)

DATA DE ASSINATURA: 21/12/2020

VIGÊNCIA: 120 (cento e vinte) dias após a assinatura do Termo

ASSINAM: Alberto Machado, Secretário de Estado de Cultura, Esporte e Lazer; e MARLENE VALERIANO TEIXEIRA FERREIRA, Proponente(s).

EXTRATO DO TERMO DE COMPROMISSO ESPECIAL Nº 0167/NAS/2020

PROCESSO Nº 436943/2020.

PARTES: Secretaria de Estado de Cultura, Esporte e Lazer - CNPJ nº 03.507.415/0026-00 e
Marli Terezinha Walker - CPF/CNPJ nº 344.544.891-49
OBJETO: Mulheres silenciadas e vozes esquecidas: três séculos de poesia escrita por mulheres em Mato Grosso

ORGÃO	PROJETO	NATUREZA DE DESPESA	FONTE	VALOR
23101	1254	33.90.48	195	R\$ 25.000,00

ORIGEM DO RECURSO: Lei nº 14.017, de 29 de junho de 2020 (Aldir Blanc)

VALOR TOTAL: R\$ 25.000,00 (VINTE E CINCO MIL REAIS)

DATA DE ASSINATURA: 23/12/2020

VIGÊNCIA: 120 (cento e vinte) dias após a assinatura do Termo

ASSINAM: Alberto Machado, Secretário de Estado de Cultura, Esporte e Lazer; e Marli Terezinha Walker, Proponente(s).

EXTRATO DO TERMO DE COMPROMISSO ESPECIAL Nº 0115/NAS/2020
PROCESSO Nº 447095/2020.

PARTES: Secretaria de Estado de Cultura, Esporte e Lazer - CNPJ nº 03.507.415/0026-00 e
Marta Helena Cocco - CPF/CNPJ nº 575.070.400-97
OBJETO: AÇÃO CULTURAL "AS COISAS CANSADAS DAS MESMAS COISAS"

ORGÃO	PROJETO	NATUREZA DE DESPESA	FONTE	VALOR
23101	1254	33.90.48	195	R\$ 25.000,00

ORIGEM DO RECURSO: Lei nº 14.017, de 29 de junho de 2020 (Aldir Blanc)

VALOR TOTAL: R\$ 25.000,00 (VINTE E CINCO MIL REAIS)

DATA DE ASSINATURA: 23/12/2020

VIGÊNCIA: 120 (cento e vinte) dias após a assinatura do Termo

ASSINAM: Alberto Machado, Secretário de Estado de Cultura, Esporte e Lazer; e Marta Helena Cocco, Proponente(s).

EXTRATO DO TERMO DE COMPROMISSO ESPECIAL Nº 0160/NAS/2020
PROCESSO Nº 468335/2020.

PARTES: Secretaria de Estado de Cultura, Esporte e Lazer - CNPJ nº 03.507.415/0026-00 e
Mayara Fernanda Dal Berto Rodrigues - CPF/CNPJ nº 000.231.481-95
OBJETO: LGPD - Lei Geral de Proteção de Dados e Empreendimentos Culturais

ORGÃO	PROJETO	NATUREZA DE DESPESA	FONTE	VALOR
23101	1254	33.90.48	195	R\$ 25.000,00

ORIGEM DO RECURSO: Lei nº 14.017, de 29 de junho de 2020 (Aldir Blanc)

VALOR TOTAL: R\$ 25.000,00 (VINTE E CINCO MIL REAIS)

DATA DE ASSINATURA: 23/12/2020

VIGÊNCIA: 120 (cento e vinte) dias após a assinatura do Termo

ASSINAM: Alberto Machado, Secretário de Estado de Cultura, Esporte e Lazer; e Mayara Fernanda Dal Berto Rodrigues, Proponente(s).

EXTRATO DO TERMO DE COMPROMISSO ESPECIAL Nº 0116/NAS/2020
PROCESSO Nº 447025/2020.

PARTES: Secretaria de Estado de Cultura, Esporte e Lazer - CNPJ nº 03.507.415/0026-00 e
Micheli da Silva Sierra - CPF/CNPJ nº 702.256.801-49
OBJETO: Cartografia do Brincar - Brinquedos e Brincadeiras do Centro da América do Sul

ORGÃO	PROJETO	NATUREZA DE DESPESA	FONTE	VALOR
23101	1254	33.90.48	195	R\$ 50.000,00

ORIGEM DO RECURSO: Lei nº 14.017, de 29 de junho de 2020 (Aldir Blanc)

VALOR TOTAL: R\$ 50.000,00 (CINQUENTA MIL REAIS)

DATA DE ASSINATURA: 21/12/2020

VIGÊNCIA: 120 (cento e vinte) dias após a assinatura do Termo

ASSINAM: Alberto Machado, Secretário de Estado de Cultura, Esporte e Lazer; e Micheli da Silva Sierra, Proponente(s).

EXTRATO DO TERMO DE COMPROMISSO ESPECIAL Nº 0393/NAS/2020

PROCESSO Nº 446958/2020.

PARTES: Secretaria de Estado de Cultura, Esporte e Lazer - CNPJ nº 03.507.415/0026-00 e
MIGUEL SANTANA DA COSTA - CPF/CNPJ nº 362.161.591-72
OBJETO: DVD 30 ANOS DA BANDA SCORT SOM

ORGÃO	PROJETO	NATUREZA DE DESPESA	FONTE	VALOR
23101	1254	33.90.48	195	R\$ 25.000,00

ORIGEM DO RECURSO: Lei nº 14.017, de 29 de junho de 2020 (Aldir Blanc)

VALOR TOTAL: R\$ 25.000,00 (VINTE E CINCO MIL REAIS)

DATA DE ASSINATURA: 23/12/2020

VIGÊNCIA: 120 (cento e vinte) dias após a assinatura do Termo

ASSINAM: Alberto Machado, Secretário de Estado de Cultura, Esporte e Lazer; e MIGUEL SANTANA DA COSTA, Proponente(s).

EXTRATO DO TERMO DE COMPROMISSO ESPECIAL Nº 0363/NAS/2020

PROCESSO Nº 464420/2020.

PARTES: Secretaria de Estado de Cultura, Esporte e Lazer - CNPJ nº 03.507.415/0026-00 e
MILLENA PINHEIRO MACHADO 03377045112 - CPF/CNPJ nº 20.851.318/0001-93
OBJETO: Workshop e Intervenção Urbana Coletiva "Corpos Residuais"

ORGÃO	PROJETO	NATUREZA DE DESPESA	FONTE	VALOR
23101	1254	33.60.45	195	R\$ 50.000,00

ORIGEM DO RECURSO: Lei nº 14.017, de 29 de junho de 2020 (Aldir Blanc)

VALOR TOTAL: R\$ 50.000,00 (CINQUENTA MIL REAIS)

DATA DE ASSINATURA: 23/12/2020

VIGÊNCIA: 120 (cento e vinte) dias após a assinatura do Termo

ASSINAM: Alberto Machado, Secretário de Estado de Cultura, Esporte e Lazer; e MILLENA PINHEIRO MACHADO, Proponente(s).

EXTRATO DO TERMO DE COMPROMISSO ESPECIAL Nº 0330/NAS/2020

PROCESSO Nº 436729/2020.

PARTES: Secretaria de Estado de Cultura, Esporte e Lazer - CNPJ nº 03.507.415/0026-00 e
MISSÃO SALESIANA DE MATO GROSSO - CPF/CNPJ nº 03.226.149/0026-30
OBJETO: Entre o garimpo e a experiência artística: montagem teatral com professores do Centro Juvenil de Pox

ORGÃO	PROJETO	NATUREZA DE DESPESA	FONTE	VALOR
23101	1254	33.50.41	195	R\$ 25.000,00

ORIGEM DO RECURSO: Lei nº 14.017, de 29 de junho de 2020 (Aldir Blanc)

VALOR TOTAL: R\$ 25.000,00 (VINTE E CINCO MIL REAIS)

DATA DE ASSINATURA: 23/12/2020

VIGÊNCIA: 120 (cento e vinte) dias após a assinatura do Termo

ASSINAM: Alberto Machado, Secretário de Estado de Cultura, Esporte e Lazer; e LUCIA VOLTAN RIBEIRO, Proponente(s).

EXTRATO DO TERMO DE COMPROMISSO ESPECIAL Nº 07/NAS/2020
PROCESSO Nº 440303/2020.

PARTES: Secretaria de Estado de Cultura, Esporte e Lazer - CNPJ nº 03.507.415/0026-00 e
Mônica Tatyane Silva Moisés - CPF/CNPJ nº 007.401.071-94
OBJETO: BEREU

ORGÃO	PROJETO	NATUREZA DE DESPESA	FONTE	VALOR
23101	1254	33.90.48	195	R\$ 25.000,00

ORIGEM DO RECURSO: Lei nº 14.017, de 29 de junho de 2020 (Aldir Blanc)

VALOR TOTAL: R\$ 25.000,00 (VINTE E CINCO MIL REAIS)

DATA DE ASSINATURA: 21/12/2020

VIGÊNCIA: 120 (cento e vinte) dias após a assinatura do Termo
ASSINAM: Alberto Machado, Secretário de Estado de Cultura, Esporte e Lazer; e Mônica Tatyane Silva Moisés, Proponente(s).

EXTRATO DO TERMO DE COMPROMISSO ESPECIAL Nº 0388/NAS/2020

PROCESSO Nº 437898/2020.

PARTES: Secretaria de Estado de Cultura, Esporte e Lazer - CNPJ nº 03.507.415/0026-00 e
 MONIZE LORRANA NASCIMENTO DA CRUZ - CPF/CNPJ nº 34.513.921/0001-70

OBJETO: RESIDÊNCIA ARTÍSTICA DE FOTOGRAFIA ONLINE

ORGÃO	PROJETO	NATUREZA DE DESPESA	FONTE	VALOR
23101	1254	33.60.45	195	R\$ 50.000,00

ORIGEM DO RECURSO: Lei nº 14.017, de 29 de junho de 2020 (Aldir Blanc)

VALOR TOTAL: R\$ 50.000,00 (CINQUENTA MIL REAIS)

DATA DE ASSINATURA: 23/12/2020

VIGÊNCIA: 120 (cento e vinte) dias após a assinatura do Termo
ASSINAM: Alberto Machado, Secretário de Estado de Cultura, Esporte e Lazer; e MONIZE LORRANA NASCIMENTO DA CRUZ, Proponente(s).

EXTRATO DO TERMO DE COMPROMISSO ESPECIAL Nº 0316/NAS/2020

PROCESSO Nº 466826/2020.

PARTES: Secretaria de Estado de Cultura, Esporte e Lazer - CNPJ nº 03.507.415/0026-00 e
 Murilo Alves Pereira - CPF/CNPJ nº 819.324.641-15

OBJETO: A Tempo - Curso de Regência

ORGÃO	PROJETO	NATUREZA DE DESPESA	FONTE	VALOR
23101	1254	33.90.48	195	R\$ 25.000,00

ORIGEM DO RECURSO: Lei nº 14.017, de 29 de junho de 2020 (Aldir Blanc)

VALOR TOTAL: R\$ 25.000,00 (VINTE E CINCO MIL REAIS)

DATA DE ASSINATURA: 23/12/2020

VIGÊNCIA: 120 (cento e vinte) dias após a assinatura do Termo
ASSINAM: Alberto Machado, Secretário de Estado de Cultura, Esporte e Lazer; e Murilo Alves Pereira, Proponente(s).

EXTRATO DO TERMO DE COMPROMISSO ESPECIAL Nº 0201/NAS/2020

PROCESSO Nº 446609/2020.

PARTES: Secretaria de Estado de Cultura, Esporte e Lazer - CNPJ nº 03.507.415/0026-00 e
 Nailza da Costa Barbosa Gomes - CPF/CNPJ nº 789.989.301-10

OBJETO: "Federação Mattogrossense Pelo Progresso Feminino" e a emancipação das mulheres em Mato Grosso

ORGÃO	PROJETO	NATUREZA DE DESPESA	FONTE	VALOR
23101	1254	33.90.48	195	R\$ 50.000,00

ORIGEM DO RECURSO: Lei nº 14.017, de 29 de junho de 2020 (Aldir Blanc)

VALOR TOTAL: R\$ 50.000,00 (CINQUENTA MIL REAIS)

DATA DE ASSINATURA: 21/12/2020

VIGÊNCIA: 120 (cento e vinte) dias após a assinatura do Termo
ASSINAM: Alberto Machado, Secretário de Estado de Cultura, Esporte e Lazer; e Nailza da Costa Barbosa Gomes, Proponente(s).

EXTRATO DO TERMO DE COMPROMISSO ESPECIAL Nº 0124/NAS/2020

PROCESSO Nº 446599/2020.

PARTES: Secretaria de Estado de Cultura, Esporte e Lazer - CNPJ nº 03.507.415/0026-00 e
 Nanderson Justino da Silva - CPF/CNPJ nº 037.531.961-18

OBJETO: HIV SEM MOAGE

ORGÃO	PROJETO	NATUREZA DE DESPESA	FONTE	VALOR
23101	1254	33.90.48	195	R\$ 25.000,00

ORIGEM DO RECURSO: Lei nº 14.017, de 29 de junho de 2020 (Aldir Blanc)

VALOR TOTAL: R\$ 25.000,00 (VINTE E CINCO MIL REAIS)

DATA DE ASSINATURA: 21/12/2020

VIGÊNCIA: 120 (cento e vinte) dias após a assinatura do Termo
ASSINAM: Alberto Machado, Secretário de Estado de Cultura, Esporte e Lazer; e Nanderson Justino da Silva, Proponente(s).

EXTRATO DO TERMO DE COMPROMISSO ESPECIAL Nº 0311/NAS/2020

PROCESSO Nº 467559/2020.

PARTES: Secretaria de Estado de Cultura, Esporte e Lazer - CNPJ nº 03.507.415/0026-00 e
 Natália Medeiros Terra Modesto da Silva - CPF/CNPJ nº 073.433.421-42

OBJETO: "O Que Você Faz", com Natália Terra

ORGÃO	PROJETO	NATUREZA DE DESPESA	FONTE	VALOR
23101	1254	33.90.48	195	R\$ 25.000,00

ORIGEM DO RECURSO: Lei nº 14.017, de 29 de junho de 2020 (Aldir Blanc)

VALOR TOTAL: R\$ 25.000,00 (VINTE E CINCO MIL REAIS)

DATA DE ASSINATURA: 23/12/2020

VIGÊNCIA: 120 (cento e vinte) dias após a assinatura do Termo
ASSINAM: Alberto Machado, Secretário de Estado de Cultura, Esporte e Lazer; e Natália Medeiros Terra Modesto da Silva, Proponente(s).

EXTRATO DO TERMO DE COMPROMISSO ESPECIAL Nº 0399/NAS/2020

PROCESSO Nº 447151/2020.

PARTES: Secretaria de Estado de Cultura, Esporte e Lazer - CNPJ nº 03.507.415/0026-00 e
 NATALYA TOMBINI VELOZO ME - CPF/CNPJ nº 29.028.025/0001-85

OBJETO: OFICINA DE GESTÃO DE CARREIRAS

ORGÃO	PROJETO	NATUREZA DE DESPESA	FONTE	VALOR
23101	1254	33.60.45	195	R\$ 25.000,00

ORIGEM DO RECURSO: Lei nº 14.017, de 29 de junho de 2020 (Aldir Blanc)

VALOR TOTAL: R\$ 25.000,00 (VINTE E CINCO MIL REAIS)

DATA DE ASSINATURA: 23/12/2020

VIGÊNCIA: 120 (cento e vinte) dias após a assinatura do Termo
ASSINAM: Alberto Machado, Secretário de Estado de Cultura, Esporte e Lazer; e NATALYA TOMBINI VELOZO, Proponente(s).

EXTRATO DO TERMO DE COMPROMISSO ESPECIAL Nº 0117/NAS/2020

PROCESSO Nº 446963/2020.

PARTES: Secretaria de Estado de Cultura, Esporte e Lazer - CNPJ nº 03.507.415/0026-00 e
 Nayara Luana Bosi - CPF/CNPJ nº 015.727.631-75

OBJETO: Um dia de Arte, Diversão e Teatro

ORGÃO	PROJETO	NATUREZA DE DESPESA	FONTE	VALOR
23101	1254	33.90.48	195	R\$ 50.000,00

ORIGEM DO RECURSO: Lei nº 14.017, de 29 de junho de 2020 (Aldir Blanc)

VALOR TOTAL: R\$ 50.000,00 (CINQUENTA MIL REAIS)

DATA DE ASSINATURA: 21/12/2020

VIGÊNCIA: 120 (cento e vinte) dias após a assinatura do Termo
ASSINAM: Alberto Machado, Secretário de Estado de Cultura, Esporte e Lazer; e Nayara Luana Bosi, Proponente(s).

EXTRATO DO TERMO DE COMPROMISSO ESPECIAL Nº 0333/NAS/2020

PROCESSO Nº 445601/2020.

PARTES: Secretaria de Estado de Cultura, Esporte e Lazer - CNPJ nº 03.507.415/0026-00 e
 Nei Ulrich - ME - CPF/CNPJ nº 03.174.794/0001-06

OBJETO: CHURRASCO E VIOLA

ORGÃO	PROJETO	NATUREZA DE DESPESA	FONTE	VALOR
23101	1254	33.60.45	195	R\$ 25.000,00

ORIGEM DO RECURSO: Lei nº 14.017, de 29 de junho de 2020 (Aldir Blanc)

VALOR TOTAL: R\$ 25.000,00 (VINTE E CINCO MIL REAIS)

DATA DE ASSINATURA: 24/12/2020

VIGÊNCIA: 120 (cento e vinte) dias após a assinatura do Termo

ASSINAM: Alberto Machado, Secretário de Estado de Cultura, Esporte e Lazer; e NEI ULRICH, Proponente(s).

EXTRATO DO TERMO DE COMPROMISSO ESPECIAL Nº 051/NAS/2020 PROCESSO Nº 446009/2020.

PARTES: Secretaria de Estado de Cultura, Esporte e Lazer - CNPJ nº 03.507.415/0026-00 e

Neide Silva do Nascimento - CPF/CNPJ nº 860.319.961-20

OBJETO: Exposição "Mulheres do Mato"

ORGÃO	PROJETO	NATUREZA DE DESPESA	FONTE	VALOR
23101	1254	33.90.48	195	R\$ 25.000,00

ORIGEM DO RECURSO: Lei nº 14.017, de 29 de junho de 2020 (Aldir Blanc)

VALOR TOTAL: R\$ 25.000,00 (VINTE E CINCO MIL REAIS)

DATA DE ASSINATURA: 23/12/2020

VIGÊNCIA: 120 (cento e vinte) dias após a assinatura do Termo

ASSINAM: Alberto Machado, Secretário de Estado de Cultura, Esporte e Lazer; e Neide Silva do Nascimento, Proponente(s).

EXTRATO DO TERMO DE COMPROMISSO ESPECIAL Nº 0317/NAS/2020 PROCESSO Nº 445917/2020.

PARTES: Secretaria de Estado de Cultura, Esporte e Lazer - CNPJ nº 03.507.415/0026-00 e

Nelson Freitas Neto - CPF/CNPJ nº 023.066.681-75

OBJETO: ESTRUTURAÇÃO DE POLÍTICAS CULTURAIS PARA A DIVERSIDADE LGBTQIA+

ORGÃO	PROJETO	NATUREZA DE DESPESA	FONTE	VALOR
23101	1254	33.90.48	195	R\$ 25.000,00

ORIGEM DO RECURSO: Lei nº 14.017, de 29 de junho de 2020 (Aldir Blanc)

VALOR TOTAL: R\$ 25.000,00 (VINTE E CINCO MIL REAIS)

DATA DE ASSINATURA: 21/12/2020

VIGÊNCIA: 120 (cento e vinte) dias após a assinatura do Termo

ASSINAM: Alberto Machado, Secretário de Estado de Cultura, Esporte e Lazer; e Nelson Freitas Neto, Proponente(s).

EXTRATO DO TERMO DE COMPROMISSO ESPECIAL Nº 0305/NAS/2020 PROCESSO Nº 468371/2020.

PARTES: Secretaria de Estado de Cultura, Esporte e Lazer - CNPJ nº 03.507.415/0026-00 e

Neuza Benedita da Silva Neuza Zattar - CPF/CNPJ nº 027.799.861-15

OBJETO: Reedição da obra Um Trecho do Oeste Brasileiro (1938), de Gabriel Pinto de Arruda

ORGÃO	PROJETO	NATUREZA DE DESPESA	FONTE	VALOR
23101	1254	33.90.48	195	R\$ 25.000,00

ORIGEM DO RECURSO: Lei nº 14.017, de 29 de junho de 2020 (Aldir Blanc)

VALOR TOTAL: R\$ 25.000,00 (VINTE E CINCO MIL REAIS)

DATA DE ASSINATURA: 21/12/2020

VIGÊNCIA: 120 (cento e vinte) dias após a assinatura do Termo

ASSINAM: Alberto Machado, Secretário de Estado de Cultura, Esporte e Lazer; e Neuza Benedita da Silva Neuza Zattar, Proponente(s).

EXTRATO DO TERMO DE COMPROMISSO ESPECIAL Nº 0421/NAS/2020 PROCESSO Nº 464654/2020.

PARTES: Secretaria de Estado de Cultura, Esporte e Lazer - CNPJ nº 03.507.415/0026-00 e

NICHELI MARIEM ARRUDA JAUDY DE ARAUJO ME - CPF/CNPJ nº 09.370.367/0001-71

OBJETO: MISTURA FINA: AS VOZES DO CERRADO

ORGÃO	PROJETO	NATUREZA DE DESPESA	FONTE	VALOR
23101	1254	33.90.48	195	R\$ 25.000,00

ORIGEM DO RECURSO: Lei nº 14.017, de 29 de junho de 2020 (Aldir Blanc)

VALOR TOTAL: R\$ 25.000,00 (VINTE E CINCO MIL REAIS)

DATA DE ASSINATURA: 23/12/2020

VIGÊNCIA: 120 (cento e vinte) dias após a assinatura do Termo

ASSINAM: Alberto Machado, Secretário de Estado de Cultura, Esporte e Lazer; e NICHELI MARIEM ARRUDA JAUDY DE ARAUJO ME, Proponente(s).

EXTRATO DO TERMO DE COMPROMISSO ESPECIAL Nº 0141/NAS/2020 PROCESSO Nº 447332/2020.

PARTES: Secretaria de Estado de Cultura, Esporte e Lazer - CNPJ nº 03.507.415/0026-00 e

Nyrégia Moreira da Silva - CPF/CNPJ nº 042.715.003-56

OBJETO: "LABORATÓRIO DE CRIAÇÃO ARTÍSTICA - CULTURAS URBANAS E TRADICIONAIS" (HIP HOP LAB)

ORGÃO	PROJETO	NATUREZA DE DESPESA	FONTE	VALOR
23101	1254	33.90.48	195	R\$ 50.000,00

ORIGEM DO RECURSO: Lei nº 14.017, de 29 de junho de 2020 (Aldir Blanc)

VALOR TOTAL: R\$ 50.000,00 (CINQUENTA MIL REAIS)

DATA DE ASSINATURA: 22/12/2020

VIGÊNCIA: 120 (cento e vinte) dias após a assinatura do Termo

ASSINAM: Alberto Machado, Secretário de Estado de Cultura, Esporte e Lazer; e Nyrégia Moreira da Silva, Proponente(s).

EXTRATO DO TERMO DE COMPROMISSO ESPECIAL Nº 069/NAS/2020 PROCESSO Nº 438920/2020.

PARTES: Secretaria de Estado de Cultura, Esporte e Lazer - CNPJ nº 03.507.415/0026-00 e

Odete Venâncio - CPF/CNPJ nº 045.030.758-10

OBJETO: Minha roupa é a minha natureza

ORGÃO	PROJETO	NATUREZA DE DESPESA	FONTE	VALOR
23101	1254	33.90.48	195	R\$ 25.000,00

ORIGEM DO RECURSO: Lei nº 14.017, de 29 de junho de 2020 (Aldir Blanc)

VALOR TOTAL: R\$ 25.000,00 (VINTE E CINCO MIL REAIS)

DATA DE ASSINATURA: 23/12/2020

VIGÊNCIA: 120 (cento e vinte) dias após a assinatura do Termo

ASSINAM: Alberto Machado, Secretário de Estado de Cultura, Esporte e Lazer; e Odete Venâncio, Proponente(s).

EXTRATO DO TERMO DE COMPROMISSO ESPECIAL Nº 0176/NAS/2020 PROCESSO Nº 436106/2020.

PARTES: Secretaria de Estado de Cultura, Esporte e Lazer - CNPJ nº 03.507.415/0026-00 e

Olga Maria Castrillon Mendes - CPF/CNPJ nº 138.708.821-15

OBJETO: LETRAS CACERENSES

ORGÃO	PROJETO	NATUREZA DE DESPESA	FONTE	VALOR
23101	1254	33.90.48	195	R\$ 25.000,00

ORIGEM DO RECURSO: Lei nº 14.017, de 29 de junho de 2020 (Aldir Blanc)

VALOR TOTAL: R\$ 25.000,00 (VINTE E CINCO MIL REAIS)

DATA DE ASSINATURA: 21/12/2020

VIGÊNCIA: 120 (cento e vinte) dias após a assinatura do Termo

ASSINAM: Alberto Machado, Secretário de Estado de Cultura, Esporte e Lazer; e Olga Maria Castrillon Mendes, Proponente(s).

EXTRATO DO TERMO DE COMPROMISSO ESPECIAL Nº 057/NAS/2020 PROCESSO Nº 445956/2020.

PARTES: Secretaria de Estado de Cultura, Esporte e Lazer - CNPJ nº 03.507.415/0026-00 e

OLÍMPIO DOS SANTOS BEZERRA - CPF/CNPJ nº 803.401.808-20

OBJETO: LEMBRANÇAS

ORGÃO	PROJETO	NATUREZA DE DESPESA	FONTE	VALOR
23101	1254	33.90.48	195	R\$ 25.000,00

ORIGEM DO RECURSO: Lei nº 14.017, de 29 de junho de 2020 (Aldir Blanc)

VALOR TOTAL: R\$ 25.000,00 (VINTE E CINCO MIL REAIS)

DATA DE ASSINATURA: 23/12/2020

VIGÊNCIA: 120 (cento e vinte) dias após a assinatura do Termo

ASSINAM: Alberto Machado, Secretário de Estado de Cultura, Esporte e Lazer; e OLÍMPIO DOS SANTOS BEZERRA, Proponente(s).

EXTRATO DO TERMO DE COMPROMISSO ESPECIAL Nº 0214/NAS/2020

PROCESSO Nº 466020/2020.

PARTES: Secretaria de Estado de Cultura, Esporte e Lazer - CNPJ nº 03.507.415/0026-00 e

Oswaldo Marques Batista - **CPF/CNPJ nº 004.988.368-27**

OBJETO: DOMINGO SERTANEJO: 30 ANOS E OUTROS MAIS

ORGÃO	PROJETO	NATUREZA DE DESPESA	FONTE	VALOR
23101	1254	33.90.48	195	R\$ 25.000,00

ORIGEM DO RECURSO: Lei nº 14.017, de 29 de junho de 2020 (Aldir Blanc)

VALOR TOTAL: R\$ 25.000,00 (VINTE E CINCO MIL REAIS)

DATA DE ASSINATURA: 23/12/2020

VIGÊNCIA: 120 (cento e vinte) dias após a assinatura do Termo

ASSINAM: Alberto Machado, Secretário de Estado de Cultura, Esporte e Lazer; e Oswaldo Marques Batista, Proponente(s).

EXTRATO DO TERMO DE COMPROMISSO ESPECIAL Nº 0130/NAS/2020

PROCESSO Nº 464438/2020.

PARTES: Secretaria de Estado de Cultura, Esporte e Lazer - CNPJ nº 03.507.415/0026-00 e

PAOLA ROBERTA DE MORAES DELGADO - **CPF/CNPJ nº 057.237.561-17**

OBJETO: Projeto Pérola Negra

ORGÃO	PROJETO	NATUREZA DE DESPESA	FONTE	VALOR
23101	1254	33.90.48	195	R\$ 25.000,00

ORIGEM DO RECURSO: Lei nº 14.017, de 29 de junho de 2020 (Aldir Blanc)

VALOR TOTAL: R\$ 25.000,00 (VINTE E CINCO MIL REAIS)

DATA DE ASSINATURA: 23/12/2020

VIGÊNCIA: 120 (cento e vinte) dias após a assinatura do Termo

ASSINAM: Alberto Machado, Secretário de Estado de Cultura, Esporte e Lazer; e PAOLA ROBERTA DE MORAES DELGADO, Proponente(s).

EXTRATO DO TERMO DE COMPROMISSO ESPECIAL Nº 050/NAS/2020

PROCESSO Nº 442005/2020.

PARTES: Secretaria de Estado de Cultura, Esporte e Lazer - CNPJ nº 03.507.415/0026-00 e

Paola Verruck de Moraes - **CPF/CNPJ nº 010.112.261-62**

OBJETO: Um olhar sobre a comunidade LGBTQIA+ em Cuiabá

ORGÃO	PROJETO	NATUREZA DE DESPESA	FONTE	VALOR
23101	1254	33.90.48	195	R\$ 50.000,00

ORIGEM DO RECURSO: Lei nº 14.017, de 29 de junho de 2020 (Aldir Blanc)

VALOR TOTAL: R\$ 50.000,00 (CINQUENTA MIL REAIS)

DATA DE ASSINATURA: 23/12/2020

VIGÊNCIA: 120 (cento e vinte) dias após a assinatura do Termo

ASSINAM: Alberto Machado, Secretário de Estado de Cultura, Esporte e Lazer; e Paola Verruck de Moraes, Proponente(s).

EXTRATO DO TERMO DE COMPROMISSO ESPECIAL Nº 0327/NAS/2020

PROCESSO Nº 458068/2020.

PARTES: Secretaria de Estado de Cultura, Esporte e Lazer - CNPJ nº 03.507.415/0026-00 e

PARTILHAR - **CPF/CNPJ nº 07.780.379/0001-49**

OBJETO: BIBLIOTECA COMUNITÁRIA "ANA HELOIZA FARIAS PEREIRA"

ORGÃO	PROJETO	NATUREZA DE DESPESA	FONTE	VALOR
23101	1254	33.50.41	195	R\$ 50.000,00

ORIGEM DO RECURSO: Lei nº 14.017, de 29 de junho de 2020 (Aldir Blanc)

VALOR TOTAL: R\$ 50.000,00 (CINQUENTA MIL REAIS)

DATA DE ASSINATURA: 23/12/2020

VIGÊNCIA: 120 (cento e vinte) dias após a assinatura do Termo

ASSINAM: Alberto Machado, Secretário de Estado de Cultura, Esporte e Lazer; e CLAUDETE PRIMON, Proponente(s).

EXTRATO DO TERMO DE COMPROMISSO ESPECIAL Nº 0200/NAS/2020

PROCESSO Nº 447040/2020.

PARTES: Secretaria de Estado de Cultura, Esporte e Lazer - CNPJ nº 03.507.415/0026-00 e

Patricia Casagrande - **CPF/CNPJ nº 041.524.531-17**

OBJETO: Tereza Albues: o narrador ancestral de Mato Grosso

ORGÃO	PROJETO	NATUREZA DE DESPESA	FONTE	VALOR
23101	1254	33.90.48	195	R\$ 25.000,00

ORIGEM DO RECURSO: Lei nº 14.017, de 29 de junho de 2020 (Aldir Blanc)

VALOR TOTAL: R\$ 25.000,00 (VINTE E CINCO MIL REAIS)

DATA DE ASSINATURA: 21/12/2020

VIGÊNCIA: 120 (cento e vinte) dias após a assinatura do Termo

ASSINAM: Alberto Machado, Secretário de Estado de Cultura, Esporte e Lazer; e Patricia Casagrande, Proponente(s).

EXTRATO DO TERMO DE COMPROMISSO ESPECIAL Nº 0111/NAS/2020

PROCESSO Nº 436915/2020.

PARTES: Secretaria de Estado de Cultura, Esporte e Lazer - CNPJ nº 03.507.415/0026-00 e

Patricia Emanuela Pereira - **CPF/CNPJ nº 035.853.481-06**

OBJETO: RODA DE BIBLIOTECA: Contos das Mulheres Sábias

ORGÃO	PROJETO	NATUREZA DE DESPESA	FONTE	VALOR
23101	1254	33.90.48	195	R\$ 25.000,00

ORIGEM DO RECURSO: Lei nº 14.017, de 29 de junho de 2020 (Aldir Blanc)

VALOR TOTAL: R\$ 25.000,00 (VINTE E CINCO MIL REAIS)

DATA DE ASSINATURA: 21/12/2020

VIGÊNCIA: 120 (cento e vinte) dias após a assinatura do Termo

ASSINAM: Alberto Machado, Secretário de Estado de Cultura, Esporte e Lazer; e Patricia Emanuela Pereira, Proponente(s).

EXTRATO DO TERMO DE COMPROMISSO ESPECIAL Nº 0351/NAS/2020

PROCESSO Nº 436902/2020.

PARTES: Secretaria de Estado de Cultura, Esporte e Lazer - CNPJ nº 03.507.415/0026-00 e

PATRICIA WOLFF SAMPAIO 03141003181 - **CPF/CNPJ nº 29.287.958/0001-97**

OBJETO: III MOSTRA DE CERÂMICA DO MATO

ORGÃO	PROJETO	NATUREZA DE DESPESA	FONTE	VALOR
23101	1254	33.60.45	195	R\$ 50.000,00

ORIGEM DO RECURSO: Lei nº 14.017, de 29 de junho de 2020 (Aldir Blanc)

VALOR TOTAL: R\$ 50.000,00 (CINQUENTA MIL REAIS)

DATA DE ASSINATURA: 23/12/2020

VIGÊNCIA: 120 (cento e vinte) dias após a assinatura do Termo

ASSINAM: Alberto Machado, Secretário de Estado de Cultura, Esporte e Lazer; e PATRICIA WOLFF SAMPAIO, Proponente(s).

EXTRATO DO TERMO DE COMPROMISSO ESPECIAL Nº 0237/NAS/2020

PROCESSO Nº 446968/2020.

PARTES: Secretaria de Estado de Cultura, Esporte e Lazer - CNPJ nº 03.507.415/0026-00 e

Paula Emilia Liduina Luiza de Oliveira - **CPF/CNPJ nº 060.682.471-55**

OBJETO: "Bilhete", com Paula Shaira

ORGÃO	PROJETO	NATUREZA DE DESPESA	FONTE	VALOR
23101	1254	33.90.48	195	R\$ 25.000,00

ORIGEM DO RECURSO: Lei nº 14.017, de 29 de junho de 2020 (Aldir Blanc)

VALOR TOTAL: R\$ 25.000,00 (VINTE E CINCO MIL REAIS)

DATA DE ASSINATURA: 23/12/2020

VIGÊNCIA: 120 (cento e vinte) dias após a assinatura do Termo

ASSINAM: Alberto Machado, Secretário de Estado de Cultura, Esporte e Lazer; e Paula Emília Liduina Luiza de Oliveira, Proponente(s).

EXTRATO DO TERMO DE COMPROMISSO ESPECIAL Nº 0198/NAS/2020

PROCESSO Nº 446986/2020.

PARTES: Secretaria de Estado de Cultura, Esporte e Lazer - CNPJ nº 03.507.415/0026-00 e

PAULA NAVES ALVES - CPF/CNPJ nº 930.737.471-68

OBJETO: Maria Constrói o Mundo

ORGÃO	PROJETO	NATUREZA DE DESPESA	FONTE	VALOR
23101	1254	33.90.48	195	R\$ 25.000,00

ORIGEM DO RECURSO: Lei nº 14.017, de 29 de junho de 2020 (Aldir Blanc)

VALOR TOTAL: R\$ 25.000,00 (VINTE E CINCO MIL REAIS)

DATA DE ASSINATURA: 21/12/2020

VIGÊNCIA: 120 (cento e vinte) dias após a assinatura do Termo

ASSINAM: Alberto Machado, Secretário de Estado de Cultura, Esporte e Lazer; e PAULA NAVES ALVES, Proponente(s).

EXTRATO DO TERMO DE COMPROMISSO ESPECIAL Nº 022/NAS/2020

PROCESSO Nº 446252/2020.

PARTES: Secretaria de Estado de Cultura, Esporte e Lazer - CNPJ nº 03.507.415/0026-00 e

Paulo da Silva Lucas Neto - CPF/CNPJ nº 039.378.161-51

OBJETO: Alice, por uma sociedade justa pra todos.

ORGÃO	PROJETO	NATUREZA DE DESPESA	FONTE	VALOR
23101	1254	33.90.48	195	R\$ 50.000,00

ORIGEM DO RECURSO: Lei nº 14.017, de 29 de junho de 2020 (Aldir Blanc)

VALOR TOTAL: R\$ 50.000,00 (CINQUENTA MIL REAIS)

DATA DE ASSINATURA: 21/12/2020

VIGÊNCIA: 120 (cento e vinte) dias após a assinatura do Termo

ASSINAM: Alberto Machado, Secretário de Estado de Cultura, Esporte e Lazer; e Paulo da Silva Lucas Neto, Proponente(s).

EXTRATO DO TERMO DE COMPROMISSO ESPECIAL Nº 0255/NAS/2020

PROCESSO Nº 465898/2020.

PARTES: Secretaria de Estado de Cultura, Esporte e Lazer - CNPJ nº 03.507.415/0026-00 e

PAULO HENRIQUE RODRIGUES DO NASCIMENTO - CPF/CNPJ nº 737.961.741-91

OBJETO: GRAVAÇÃO DE VIDEOCLÍPE DA CANÇÃO "UM CAFÉ NUM COPO DE EXTRATO DE TOMATE"

ORGÃO	PROJETO	NATUREZA DE DESPESA	FONTE	VALOR
23101	1254	33.90.48	195	R\$ 25.000,00

ORIGEM DO RECURSO: Lei nº 14.017, de 29 de junho de 2020 (Aldir Blanc)

VALOR TOTAL: R\$ 25.000,00 (VINTE E CINCO MIL REAIS)

DATA DE ASSINATURA: 23/12/2020

VIGÊNCIA: 120 (cento e vinte) dias após a assinatura do Termo

ASSINAM: Alberto Machado, Secretário de Estado de Cultura, Esporte e Lazer; e PAULO HENRIQUE RODRIGUES DO NASCIMENTO, Proponente(s).

EXTRATO DO TERMO DE COMPROMISSO ESPECIAL Nº 062/NAS/2020

PROCESSO Nº 447132/2020.

PARTES: Secretaria de Estado de Cultura, Esporte e Lazer - CNPJ nº

03.507.415/0026-00 e

PAULO PIRES DE OLIVEIRA - CPF/CNPJ nº 340.630.212-20

OBJETO: PEDRAS DO MEU CAMINHO

ORGÃO	PROJETO	NATUREZA DE DESPESA	FONTE	VALOR
23101	1254	33.90.48	195	R\$ 25.000,00

ORIGEM DO RECURSO: Lei nº 14.017, de 29 de junho de 2020 (Aldir Blanc)

VALOR TOTAL: R\$ 25.000,00 (VINTE E CINCO MIL REAIS)

DATA DE ASSINATURA: 23/12/2020

VIGÊNCIA: 120 (cento e vinte) dias após a assinatura do Termo

ASSINAM: Alberto Machado, Secretário de Estado de Cultura, Esporte e Lazer; e PAULO PIRES DE OLIVEIRA, Proponente(s).

EXTRATO DO TERMO DE COMPROMISSO ESPECIAL Nº 012/NAS/2020

PROCESSO Nº 441904/2020.

PARTES: Secretaria de Estado de Cultura, Esporte e Lazer - CNPJ nº 03.507.415/0026-00 e

Pedro Henrique do Espírito Santo Silva - CPF/CNPJ nº 062.760.101-46

OBJETO: THE CHANEL'S - TRANSMUTÁVEIS.

ORGÃO	PROJETO	NATUREZA DE DESPESA	FONTE	VALOR
23101	1254	33.90.48	195	R\$ 25.000,00

ORIGEM DO RECURSO: Lei nº 14.017, de 29 de junho de 2020 (Aldir Blanc)

VALOR TOTAL: R\$ 25.000,00 (VINTE E CINCO MIL REAIS)

DATA DE ASSINATURA: 21/12/2020

VIGÊNCIA: 120 (cento e vinte) dias após a assinatura do Termo

ASSINAM: Alberto Machado, Secretário de Estado de Cultura, Esporte e Lazer; e Pedro Henrique do Espírito Santo Silva, Proponente(s).

EXTRATO DO TERMO DE COMPROMISSO ESPECIAL Nº 0112/NAS/2020

PROCESSO Nº 438633/2020.

PARTES: Secretaria de Estado de Cultura, Esporte e Lazer - CNPJ nº 03.507.415/0026-00 e

PHELIPE DE MORAES FERREIRA SILVA - CPF/CNPJ nº 014.602.431-10

OBJETO: I CLUBE DE LEITURA LITERARTE

ORGÃO	PROJETO	NATUREZA DE DESPESA	FONTE	VALOR
23101	1254	33.90.48	195	R\$ 25.000,00

ORIGEM DO RECURSO: Lei nº 14.017, de 29 de junho de 2020 (Aldir Blanc)

VALOR TOTAL: R\$ 25.000,00 (VINTE E CINCO MIL REAIS)

DATA DE ASSINATURA: 21/12/2020

VIGÊNCIA: 120 (cento e vinte) dias após a assinatura do Termo

ASSINAM: Alberto Machado, Secretário de Estado de Cultura, Esporte e Lazer; e PHELIPE DE MORAES FERREIRA SILVA, Proponente(s).

EXTRATO DO TERMO DE COMPROMISSO ESPECIAL Nº 0367/NAS/2020

PROCESSO Nº 446303/2020.

PARTES: Secretaria de Estado de Cultura, Esporte e Lazer - CNPJ nº 03.507.415/0026-00 e

RAFAEL CERIGATO - CPF/CNPJ nº 23.877.378/0001-73

OBJETO: 1º MEET UP DE ILUMINAÇÃO CÊNICA DE MATO GROSSO

ORGÃO	PROJETO	NATUREZA DE DESPESA	FONTE	VALOR
23101	1254	33.60.45	195	R\$ 25.000,00

ORIGEM DO RECURSO: Lei nº 14.017, de 29 de junho de 2020 (Aldir Blanc)

VALOR TOTAL: R\$ 25.000,00 (VINTE E CINCO MIL REAIS)

DATA DE ASSINATURA: 23/12/2020

VIGÊNCIA: 120 (cento e vinte) dias após a assinatura do Termo

ASSINAM: Alberto Machado, Secretário de Estado de Cultura, Esporte e Lazer; e RAFAEL CERIGATO, Proponente(s).

EXTRATO DO TERMO DE COMPROMISSO ESPECIAL Nº 030/NAS/2020

PROCESSO Nº 447029/2020.

PARTES: Secretaria de Estado de Cultura, Esporte e Lazer - CNPJ nº 03.507.415/0026-00 e

Rafael Eduardo Silva Magalhães - CPF/CNPJ nº 935.607.531-04

OBJETO: Reflexões de um Palhaço - Superando a Crise

ORGÃO	PROJETO	NATUREZA DE DESPESA	FONTE	VALOR
23101	1254	33.90.48	195	R\$ 25.000,00

ORIGEM DO RECURSO: Lei nº 14.017, de 29 de junho de 2020 (Aldir Blanc)**VALOR TOTAL:** R\$ 25.000,00 (VINTE E CINCO MIL REAIS)**DATA DE ASSINATURA:** 21/12/2020**VIGÊNCIA:** 120 (cento e vinte) dias após a assinatura do Termo**ASSINAM:** Alberto Machado, Secretário de Estado de Cultura, Esporte e Lazer; e Rafael Eduardo Silva Magalhães, Proponente(s).**EXTRATO DO TERMO DE COMPROMISSO ESPECIAL Nº 097/NAS/2020 PROCESSO Nº 447305/2020.****PARTES:** Secretaria de Estado de Cultura, Esporte e Lazer - CNPJ nº 03.507.415/0026-00 e

Rafael Irineu Alves Lacerda - CPF/CNPJ nº 044.043.611-73

OBJETO: Cinema Entre Rios

ORGÃO	PROJETO	NATUREZA DE DESPESA	FONTE	VALOR
23101	1254	33.90.48	195	R\$ 50.000,00

ORIGEM DO RECURSO: Lei nº 14.017, de 29 de junho de 2020 (Aldir Blanc)**VALOR TOTAL:** R\$ 50.000,00 (CINQUENTA MIL REAIS)**DATA DE ASSINATURA:** 21/12/2020**VIGÊNCIA:** 120 (cento e vinte) dias após a assinatura do Termo**ASSINAM:** Alberto Machado, Secretário de Estado de Cultura, Esporte e Lazer; e Rafael Irineu Alves Lacerda, Proponente(s).**EXTRATO DO TERMO DE COMPROMISSO ESPECIAL Nº 0392/NAS/2020****PROCESSO Nº 446982/2020.****PARTES:** Secretaria de Estado de Cultura, Esporte e Lazer - CNPJ nº 03.507.415/0026-00 e

Rafael Martins Galvão - CPF/CNPJ nº 050.813.571-03

OBJETO: O sobrevivente a circular

ORGÃO	PROJETO	NATUREZA DE DESPESA	FONTE	VALOR
23101	1254	33.90.48	195	R\$ 25.000,00

ORIGEM DO RECURSO: Lei nº 14.017, de 29 de junho de 2020 (Aldir Blanc)**VALOR TOTAL:** R\$ 25.000,00 (VINTE E CINCO MIL REAIS)**DATA DE ASSINATURA:** 21/12/2020**VIGÊNCIA:** 120 (cento e vinte) dias após a assinatura do Termo**ASSINAM:** Alberto Machado, Secretário de Estado de Cultura, Esporte e Lazer; e Rafael Martins Galvão, Proponente(s).**EXTRATO DO TERMO DE COMPROMISSO ESPECIAL Nº 067/NAS/2020 PROCESSO Nº 447310/2020.****PARTES:** Secretaria de Estado de Cultura, Esporte e Lazer - CNPJ nº 03.507.415/0026-00 e

RAIANE DE OLIVEIRA MARCIO - CPF/CNPJ nº 052.326.631-60

OBJETO: O RESGATE DA CULTURA DOS POVOS INDÍGENAS BORORO EM SÃO JOSÉ DOS QUATRO MARCOS/MT

ORGÃO	PROJETO	NATUREZA DE DESPESA	FONTE	VALOR
23101	1254	33.90.48	195	R\$ 50.000,00

ORIGEM DO RECURSO: Lei nº 14.017, de 29 de junho de 2020 (Aldir Blanc)**VALOR TOTAL:** R\$ 50.000,00 (CINQUENTA MIL REAIS)**DATA DE ASSINATURA:** 23/12/2020**VIGÊNCIA:** 120 (cento e vinte) dias após a assinatura do Termo**ASSINAM:** Alberto Machado, Secretário de Estado de Cultura, Esporte e Lazer; e RAIANE DE OLIVEIRA MARCIO, Proponente(s).**EXTRATO DO TERMO DE COMPROMISSO ESPECIAL Nº 044/NAS/2020 PROCESSO Nº 438486/2020.****PARTES:** Secretaria de Estado de Cultura, Esporte e Lazer - CNPJ nº 03.507.415/0026-00 e

Raina Pérola Carolina Bussiki Carvalho - CPF/CNPJ nº 055.866.641-86

OBJETO: Intercâmbio de jazz

ORGÃO	PROJETO	NATUREZA DE DESPESA	FONTE	VALOR
23101	1254	33.90.48	195	R\$ 25.000,00

ORIGEM DO RECURSO: Lei nº 14.017, de 29 de junho de 2020 (Aldir Blanc)**VALOR TOTAL:** R\$ 25.000,00 (VINTE E CINCO MIL REAIS)**DATA DE ASSINATURA:** 21/12/2020**VIGÊNCIA:** 120 (cento e vinte) dias após a assinatura do Termo**ASSINAM:** Alberto Machado, Secretário de Estado de Cultura, Esporte e Lazer; e Raina Pérola Carolina Bussiki Carvalho, Proponente(s).**EXTRATO DO TERMO DE COMPROMISSO ESPECIAL Nº 0133/NAS/2020****PROCESSO Nº 447166/2020.****PARTES:** Secretaria de Estado de Cultura, Esporte e Lazer - CNPJ nº 03.507.415/0026-00 e

Raquel Elias dos Santos - CPF/CNPJ nº 075.690.521-45

OBJETO: O Adeus de Maria

ORGÃO	PROJETO	NATUREZA DE DESPESA	FONTE	VALOR
23101	1254	33.90.48	195	R\$ 50.000,00

ORIGEM DO RECURSO: Lei nº 14.017, de 29 de junho de 2020 (Aldir Blanc)**VALOR TOTAL:** R\$ 50.000,00 (CINQUENTA MIL REAIS)**DATA DE ASSINATURA:** 21/12/2020**VIGÊNCIA:** 120 (cento e vinte) dias após a assinatura do Termo**ASSINAM:** Alberto Machado, Secretário de Estado de Cultura, Esporte e Lazer; e Raquel Elias dos Santos, Proponente(s).**EXTRATO DO TERMO DE COMPROMISSO ESPECIAL Nº 014/NAS/2020 PROCESSO Nº 447185/2020.****PARTES:** Secretaria de Estado de Cultura, Esporte e Lazer - CNPJ nº 03.507.415/0026-00 e

RAUL GREGORIO NOGUEIRA - CPF/CNPJ nº 080.385.608-33

OBJETO: CIRCO KIDS METAMORFOSE EM ALEGRIA

ORGÃO	PROJETO	NATUREZA DE DESPESA	FONTE	VALOR
23101	1254	33.90.48	195	R\$ 25.000,00

ORIGEM DO RECURSO: Lei nº 14.017, de 29 de junho de 2020 (Aldir Blanc)**VALOR TOTAL:** R\$ 25.000,00 (VINTE E CINCO MIL REAIS)**DATA DE ASSINATURA:** 21/12/2020**VIGÊNCIA:** 120 (cento e vinte) dias após a assinatura do Termo**ASSINAM:** Alberto Machado, Secretário de Estado de Cultura, Esporte e Lazer; e RAUL GREGORIO NOGUEIRA, Proponente(s).**EXTRATO DO TERMO DE COMPROMISSO ESPECIAL Nº 0347/NAS/2020****PROCESSO Nº 437060/2020.****PARTES:** Secretaria de Estado de Cultura, Esporte e Lazer - CNPJ nº 03.507.415/0026-00 e

RAUL LÁZARO DOS SANTOS JÚNIOR - FIRMA INDIVIDUAL - CPF/CNPJ nº 28.735.667/0001-51

OBJETO: CD - COLETÂNEA 065 MT RAP

ORGÃO	PROJETO	NATUREZA DE DESPESA	FONTE	VALOR
23101	1254	33.60.45	195	R\$ 25.000,00

ORIGEM DO RECURSO: Lei nº 14.017, de 29 de junho de 2020 (Aldir Blanc)**VALOR TOTAL:** R\$ 25.000,00 (VINTE E CINCO MIL REAIS)**DATA DE ASSINATURA:** 24/12/2020**VIGÊNCIA:** 120 (cento e vinte) dias após a assinatura do Termo**ASSINAM:** Alberto Machado, Secretário de Estado de Cultura, Esporte e Lazer; e RAUL LÁZARO DOS SANTOS JUNIOR, Proponente(s).

EXTRATO DO TERMO DE COMPROMISSO ESPECIAL Nº 0251/NAS/2020**PROCESSO Nº 446875/2020.**

PARTES: Secretaria de Estado de Cultura, Esporte e Lazer - CNPJ nº 03.507.415/0026-00 e

Rauni Vilasboas Valentim - **CPF/CNPJ nº 041.031.541-95**

OBJETO: O Mormaço Severino: O Cântico das Ruas Estreitas (gravação de álbum)

ORGÃO	PROJETO	NATUREZA DE DESPESA	FONTES	VALOR
23101	1254	33.90.48	195	R\$ 50.000,00

ORIGEM DO RECURSO: Lei nº 14.017, de 29 de junho de 2020 (Aldir Blanc)

VALOR TOTAL: R\$ 50.000,00 (CINQUENTA MIL REAIS)

DATA DE ASSINATURA: 23/12/2020

VIGÊNCIA: 120 (cento e vinte) dias após a assinatura do Termo

ASSINAM: Alberto Machado, Secretário de Estado de Cultura, Esporte e Lazer; e Rauni Vilasboas Valentim, Proponente(s).

EXTRATO DO TERMO DE COMPROMISSO ESPECIAL Nº 065/NAS/2020**PROCESSO Nº 446927/2020.**

PARTES: Secretaria de Estado de Cultura, Esporte e Lazer - CNPJ nº 03.507.415/0026-00 e

REGINA CÉLIA MORAES MASLEM - **CPF/CNPJ nº 406.067.241-68**

OBJETO: "RIOS DE ÁGUAS VIVAS"

ORGÃO	PROJETO	NATUREZA DE DESPESA	FONTES	VALOR
23101	1254	33.90.48	195	R\$ 25.000,00

ORIGEM DO RECURSO: Lei nº 14.017, de 29 de junho de 2020 (Aldir Blanc)

VALOR TOTAL: R\$ 25.000,00 (VINTE E CINCO MIL REAIS)

DATA DE ASSINATURA: 23/12/2020

VIGÊNCIA: 120 (cento e vinte) dias após a assinatura do Termo

ASSINAM: Alberto Machado, Secretário de Estado de Cultura, Esporte e Lazer; e REGINA CÉLIA MORAES MASLEM, Proponente(s).

EXTRATO DO TERMO DE COMPROMISSO ESPECIAL Nº 0142/NAS/2020**PROCESSO Nº 439066/2020.**

PARTES: Secretaria de Estado de Cultura, Esporte e Lazer - CNPJ nº 03.507.415/0026-00 e

Reginaldo Silva Gomes - **CPF/CNPJ nº 811.108.711-04**

OBJETO: Graffit-Ar

ORGÃO	PROJETO	NATUREZA DE DESPESA	FONTES	VALOR
23101	1254	33.90.48	195	R\$ 25.000,00

ORIGEM DO RECURSO: Lei nº 14.017, de 29 de junho de 2020 (Aldir Blanc)

VALOR TOTAL: R\$ 25.000,00 (VINTE E CINCO MIL REAIS)

DATA DE ASSINATURA: 22/12/2020

VIGÊNCIA: 120 (cento e vinte) dias após a assinatura do Termo

ASSINAM: Alberto Machado, Secretário de Estado de Cultura, Esporte e Lazer; e Reginaldo Silva Gomes, Proponente(s).

EXTRATO DO TERMO DE COMPROMISSO ESPECIAL Nº 077/NAS/2020**PROCESSO Nº 446856/2020.**

PARTES: Secretaria de Estado de Cultura, Esporte e Lazer - CNPJ nº 03.507.415/0026-00 e

REGISLAINE NEVES RUIZ - **CPF/CNPJ nº 054.252.261-60**

OBJETO: A arte: Perfeita expressão da natureza

ORGÃO	PROJETO	NATUREZA DE DESPESA	FONTES	VALOR
23101	1254	33.90.48	195	R\$ 25.000,00

ORIGEM DO RECURSO: Lei nº 14.017, de 29 de junho de 2020 (Aldir Blanc)

VALOR TOTAL: R\$ 25.000,00 (VINTE E CINCO MIL REAIS)

DATA DE ASSINATURA: 21/12/2020

VIGÊNCIA: 120 (cento e vinte) dias após a assinatura do Termo

ASSINAM: Alberto Machado, Secretário de Estado de Cultura, Esporte e Lazer; e REGISLAINE NEVES RUIZ, Proponente(s).

EXTRATO DO TERMO DE COMPROMISSO ESPECIAL Nº 0395/NAS/2020**PROCESSO Nº 446889/2020.**

PARTES: Secretaria de Estado de Cultura, Esporte e Lazer - CNPJ nº 03.507.415/0026-00 e

RENAN CESAR MARCOLINO NUNES - **CPF/CNPJ nº 035.333.901-60**

OBJETO: A fabulosa história da Vila Conceição - Retrato da vida cotidiana por Renan Nunes

ORGÃO	PROJETO	NATUREZA DE DESPESA	FONTES	VALOR
23101	1254	33.90.48	195	R\$ 25.000,00

ORIGEM DO RECURSO: Lei nº 14.017, de 29 de junho de 2020 (Aldir Blanc)

VALOR TOTAL: R\$ 25.000,00 (VINTE E CINCO MIL REAIS)

DATA DE ASSINATURA: 23/12/2020

VIGÊNCIA: 120 (cento e vinte) dias após a assinatura do Termo

ASSINAM: Alberto Machado, Secretário de Estado de Cultura, Esporte e Lazer; e RENAN CESAR MARCOLINO NUNES, Proponente(s).

EXTRATO DO TERMO DE COMPROMISSO ESPECIAL Nº 0359/NAS/2020**PROCESSO Nº 441993/2020.**

PARTES: Secretaria de Estado de Cultura, Esporte e Lazer - CNPJ nº 03.507.415/0026-00 e

Renata Carvalho Oliveira Zambom - **CPF/CNPJ nº 36.327.303/0001-60**

OBJETO: Casa Musical

ORGÃO	PROJETO	NATUREZA DE DESPESA	FONTES	VALOR
23101	1254	33.60.45	195	R\$ 25.000,00

ORIGEM DO RECURSO: Lei nº 14.017, de 29 de junho de 2020 (Aldir Blanc)

VALOR TOTAL: R\$ 25.000,00 (VINTE E CINCO MIL REAIS)

DATA DE ASSINATURA: 24/12/2020

VIGÊNCIA: 120 (cento e vinte) dias após a assinatura do Termo

ASSINAM: Alberto Machado, Secretário de Estado de Cultura, Esporte e Lazer; e RENATA CARVALHO OLIVEIRA ZAMBOM, Proponente(s).

EXTRATO DO TERMO DE COMPROMISSO ESPECIAL Nº 0107/NAS/2020**PROCESSO Nº 445961/2020.**

PARTES: Secretaria de Estado de Cultura, Esporte e Lazer - CNPJ nº 03.507.415/0026-00 e

Renata Cristina dos Santos - **CPF/CNPJ nº 027.603.421-07**

OBJETO: Curta- Metragem "Olhos da Alma"

ORGÃO	PROJETO	NATUREZA DE DESPESA	FONTES	VALOR
23101	1254	33.90.48	195	R\$ 150.000,00

ORIGEM DO RECURSO: Lei nº 14.017, de 29 de junho de 2020 (Aldir Blanc)

VALOR TOTAL: R\$ 150.000,00 (CENTO E CINQUENTA MIL REAIS)

DATA DE ASSINATURA: 22/12/2020

VIGÊNCIA: 120 (cento e vinte) dias após a assinatura do Termo

ASSINAM: Alberto Machado, Secretário de Estado de Cultura, Esporte e Lazer; e Renata Cristina dos Santos, Proponente(s).

EXTRATO DO TERMO DE COMPROMISSO ESPECIAL Nº 0150/NAS/2020**PROCESSO Nº 446926/2020.**

PARTES: Secretaria de Estado de Cultura, Esporte e Lazer - CNPJ nº 03.507.415/0026-00 e

Ricardo de Souza Porto - **CPF/CNPJ nº 005.971.311-98**

OBJETO: Estúdio na Mão: Produção Musical e Audiovisual com Smartphones e Tablets

ORGÃO	PROJETO	NATUREZA DE DESPESA	FONTES	VALOR
23101	1254	33.90.48	195	R\$ 25.000,00

ORIGEM DO RECURSO: Lei nº 14.017, de 29 de junho de 2020 (Aldir Blanc)

VALOR TOTAL: R\$ 25.000,00 (VINTE E CINCO MIL REAIS)

DATA DE ASSINATURA: 22/12/2020

VIGÊNCIA: 120 (cento e vinte) dias após a assinatura do Termo
ASSINAM: Alberto Machado, Secretário de Estado de Cultura, Esporte e Lazer; e Ricardo de Souza Porto, Proponente(s).

EXTRATO DO TERMO DE COMPROMISSO ESPECIAL Nº 0389/NAS/2020

PROCESSO Nº 436906/2020.

PARTES: Secretaria de Estado de Cultura, Esporte e Lazer - CNPJ nº 03.507.415/0026-00 e

Ricardo Leite de Almeida - **CPF/CNPJ nº 901.270.211-91**

OBJETO: Animação Ruídos

ORGÃO	PROJETO	NATUREZA DE DESPESA	FONTE	VALOR
23101	1254	33.90.48	195	R\$ 50.000,00

ORIGEM DO RECURSO: Lei nº 14.017, de 29 de junho de 2020 (Aldir Blanc)

VALOR TOTAL: R\$ 50.000,00 (CINQUENTA MIL REAIS)

DATA DE ASSINATURA: 21/12/2020

VIGÊNCIA: 120 (cento e vinte) dias após a assinatura do Termo

ASSINAM: Alberto Machado, Secretário de Estado de Cultura, Esporte e Lazer; e Ricardo Leite de Almeida, Proponente(s).

EXTRATO DO TERMO DE COMPROMISSO ESPECIAL Nº 0120/NAS/2020

PROCESSO Nº 446799/2020.

PARTES: Secretaria de Estado de Cultura, Esporte e Lazer - CNPJ nº 03.507.415/0026-00 e

Ricardo Matheus Assunção de Almeida - **CPF/CNPJ nº 060.812.871-65**

OBJETO: Instalação artística "Corpo Espetáculo"

ORGÃO	PROJETO	NATUREZA DE DESPESA	FONTE	VALOR
23101	1254	33.90.48	195	R\$ 50.000,00

ORIGEM DO RECURSO: Lei nº 14.017, de 29 de junho de 2020 (Aldir Blanc)

VALOR TOTAL: R\$ 50.000,00 (CINQUENTA MIL REAIS)

DATA DE ASSINATURA: 21/12/2020

VIGÊNCIA: 120 (cento e vinte) dias após a assinatura do Termo

ASSINAM: Alberto Machado, Secretário de Estado de Cultura, Esporte e Lazer; e Ricardo Matheus Assunção de Almeida, Proponente(s).

EXTRATO DO TERMO DE COMPROMISSO ESPECIAL Nº 0220/NAS/2020

PROCESSO Nº 465346/2020.

PARTES: Secretaria de Estado de Cultura, Esporte e Lazer - CNPJ nº 03.507.415/0026-00 e

Rita de Cássia Domingues dos Santos - **CPF/CNPJ nº 152.155.598-21**

OBJETO: Cartas para Yataro: concepção de ópera (pós) minimalista

ORGÃO	PROJETO	NATUREZA DE DESPESA	FONTE	VALOR
23101	1254	33.90.48	195	R\$ 25.000,00

ORIGEM DO RECURSO: Lei nº 14.017, de 29 de junho de 2020 (Aldir Blanc)

VALOR TOTAL: R\$ 25.000,00 (VINTE E CINCO MIL REAIS)

DATA DE ASSINATURA: 23/12/2020

VIGÊNCIA: 120 (cento e vinte) dias após a assinatura do Termo

ASSINAM: Alberto Machado, Secretário de Estado de Cultura, Esporte e Lazer; e Rita de Cássia Domingues dos Santos, Proponente(s).

EXTRATO DO TERMO DE COMPROMISSO ESPECIAL Nº 074/NAS/2020

PROCESSO Nº 437057/2020.

PARTES: Secretaria de Estado de Cultura, Esporte e Lazer - CNPJ nº 03.507.415/0026-00 e

Robson Carlos Vieira - **CPF/CNPJ nº 053.545.551-83**

OBJETO: Robson Comini - Arte em Madeira Queimada

ORGÃO	PROJETO	NATUREZA DE DESPESA	FONTE	VALOR
23101	1254	33.90.48	195	R\$ 25.000,00

ORIGEM DO RECURSO: Lei nº 14.017, de 29 de junho de 2020 (Aldir Blanc)

VALOR TOTAL: R\$ 25.000,00 (VINTE E CINCO MIL REAIS)

DATA DE ASSINATURA: 22/12/2020

VIGÊNCIA: 120 (cento e vinte) dias após a assinatura do Termo

ASSINAM: Alberto Machado, Secretário de Estado de Cultura, Esporte e Lazer; e Robson Carlos Vieira, Proponente(s).

EXTRATO DO TERMO DE COMPROMISSO ESPECIAL Nº 0161/NAS/2020

PROCESSO Nº 445785/2020.

PARTES: Secretaria de Estado de Cultura, Esporte e Lazer - CNPJ nº 03.507.415/0026-00 e

Robson Quintino de Oliveira - **CPF/CNPJ nº 010.321.421-62**

OBJETO: Horizontes da Cultura: Programa de formação de agentes culturais

ORGÃO	PROJETO	NATUREZA DE DESPESA	FONTE	VALOR
23101	1254	33.90.48	195	R\$ 25.000,00

ORIGEM DO RECURSO: Lei nº 14.017, de 29 de junho de 2020 (Aldir Blanc)

VALOR TOTAL: R\$ 25.000,00 (VINTE E CINCO MIL REAIS)

DATA DE ASSINATURA: 22/12/2020

VIGÊNCIA: 120 (cento e vinte) dias após a assinatura do Termo

ASSINAM: Alberto Machado, Secretário de Estado de Cultura, Esporte e Lazer; e Robson Quintino de Oliveira, Proponente(s).

EXTRATO DO TERMO DE COMPROMISSO ESPECIAL Nº 0148/NAS/2020

PROCESSO Nº 446796/2020.

PARTES: Secretaria de Estado de Cultura, Esporte e Lazer - CNPJ nº 03.507.415/0026-00 e

Rodrigo Medeiros do Canto - **CPF/CNPJ nº 913.192.261-91**

OBJETO: Oficina Roadie na Prática

ORGÃO	PROJETO	NATUREZA DE DESPESA	FONTE	VALOR
23101	1254	33.90.48	195	R\$ 25.000,00

ORIGEM DO RECURSO: Lei nº 14.017, de 29 de junho de 2020 (Aldir Blanc)

VALOR TOTAL: R\$ 25.000,00 (VINTE E CINCO MIL REAIS)

DATA DE ASSINATURA: 22/12/2020

VIGÊNCIA: 120 (cento e vinte) dias após a assinatura do Termo

ASSINAM: Alberto Machado, Secretário de Estado de Cultura, Esporte e Lazer; e Rodrigo Medeiros do Canto, Proponente(s).

EXTRATO DO TERMO DE COMPROMISSO ESPECIAL Nº 0304/NAS/2020

PROCESSO Nº 468308/2020.

PARTES: Secretaria de Estado de Cultura, Esporte e Lazer - CNPJ nº 03.507.415/0026-00 e

Rodrigo Zaiden dos Santos Ribeiro - **CPF/CNPJ nº 108.732.636-26**

OBJETO: Intersecção - A história de quem migra

ORGÃO	PROJETO	NATUREZA DE DESPESA	FONTE	VALOR
23101	1254	33.90.48	195	R\$ 50.000,00

ORIGEM DO RECURSO: Lei nº 14.017, de 29 de junho de 2020 (Aldir Blanc)

VALOR TOTAL: R\$ 50.000,00 (CINQUENTA MIL REAIS)

DATA DE ASSINATURA: 21/12/2020

VIGÊNCIA: 120 (cento e vinte) dias após a assinatura do Termo

ASSINAM: Alberto Machado, Secretário de Estado de Cultura, Esporte e Lazer; e Rodrigo Zaiden dos Santos Ribeiro, Proponente(s).

EXTRATO DO TERMO DE COMPROMISSO ESPECIAL Nº 033/NAS/2020

PROCESSO Nº 446500/2020.

PARTES: Secretaria de Estado de Cultura, Esporte e Lazer - CNPJ nº 03.507.415/0026-00 e

Rodsley Nathan Gomes da Costa - **CPF/CNPJ nº 065.459.181-41**

OBJETO: A gente cabe, mas se esquece

ORGÃO	PROJETO	NATUREZA DE DESPESA	FONTE	VALOR
23101	1254	33.90.48	195	R\$ 50.000,00

ORIGEM DO RECURSO: Lei nº 14.017, de 29 de junho de 2020 (Aldir

Blanc)

VALOR TOTAL: R\$ 50.000,00 (CINQUENTA MIL REAIS)**DATA DE ASSINATURA:** 21/12/2020**VIGÊNCIA:** 120 (cento e vinte) dias após a assinatura do Termo**ASSINAM:** Alberto Machado, Secretário de Estado de Cultura, Esporte e Lazer; e Rodsley Nathan Gomes da Costa, Proponente(s).**EXTRATO DO TERMO DE COMPROMISSO ESPECIAL Nº 0119/NAS/2020
PROCESSO Nº 436739/2020.****PARTES:** Secretaria de Estado de Cultura, Esporte e Lazer - CNPJ nº 03.507.415/0026-00 eRogerio Diego dos Santos - **CPF/CNPJ** nº 025.717.121-52**OBJETO:** IAÊ SOCIEDADE?

ORGÃO	PROJETO	NATUREZA DE DESPESA	FONTE	VALOR
23101	1254	33.90.48	195	R\$ 25.000,00

ORIGEM DO RECURSO: Lei nº 14.017, de 29 de junho de 2020 (Aldir Blanc)**VALOR TOTAL:** R\$ 25.000,00 (VINTE E CINCO MIL REAIS)**DATA DE ASSINATURA:** 21/12/2020**VIGÊNCIA:** 120 (cento e vinte) dias após a assinatura do Termo**ASSINAM:** Alberto Machado, Secretário de Estado de Cultura, Esporte e Lazer; e Rogerio Diego dos Santos, Proponente(s).**EXTRATO DO TERMO DE COMPROMISSO ESPECIAL Nº 0257/
NAS/2020****PROCESSO Nº 447226/2020.****PARTES:** Secretaria de Estado de Cultura, Esporte e Lazer - CNPJ nº 03.507.415/0026-00 eRomulo Moreira Cavalcante - **CPF/CNPJ** nº 423.893.212-91**OBJETO:** CICLO DE OFICINAS BATERIAS MT

ORGÃO	PROJETO	NATUREZA DE DESPESA	FONTE	VALOR
23101	1254	33.90.48	195	R\$ 25.000,00

ORIGEM DO RECURSO: Lei nº 14.017, de 29 de junho de 2020 (Aldir Blanc)**VALOR TOTAL:** R\$ 25.000,00 (VINTE E CINCO MIL REAIS)**DATA DE ASSINATURA:** 23/12/2020**VIGÊNCIA:** 120 (cento e vinte) dias após a assinatura do Termo**ASSINAM:** Alberto Machado, Secretário de Estado de Cultura, Esporte e Lazer; e Romulo Moreira Cavalcante, Proponente(s).**EXTRATO DO TERMO DE COMPROMISSO ESPECIAL Nº 0100/
NAS/2020****PROCESSO Nº 440392/2020.****PARTES:** Secretaria de Estado de Cultura, Esporte e Lazer - CNPJ nº 03.507.415/0026-00 eRonaldo Adriano Freitas Lima - **CPF/CNPJ** nº 616.760.551-34**OBJETO:** Fábrica de Palavras

ORGÃO	PROJETO	NATUREZA DE DESPESA	FONTE	VALOR
23101	1254	33.90.48	195	R\$ 150.000,00

ORIGEM DO RECURSO: Lei nº 14.017, de 29 de junho de 2020 (Aldir Blanc)**VALOR TOTAL:** R\$ 150.000,00 (CENTO E CINQUENTA MIL REAIS)**DATA DE ASSINATURA:** 21/12/2020**VIGÊNCIA:** 120 (cento e vinte) dias após a assinatura do Termo**ASSINAM:** Alberto Machado, Secretário de Estado de Cultura, Esporte e Lazer; e Ronaldo Adriano Freitas Lima, Proponente(s).**EXTRATO DO TERMO DE COMPROMISSO ESPECIAL Nº 0374/
NAS/2020****PROCESSO Nº 446826/2020.****PARTES:** Secretaria de Estado de Cultura, Esporte e Lazer - CNPJ nº 03.507.415/0026-00 eRONALDO JOSE DA SILVA 58049029115 - **CPF/CNPJ** nº 30.998.812/0001-39**OBJETO:** II Fórum Mato-Grossense de Produção Cultural: desafios e perspectivas

ORGÃO	PROJETO	NATUREZA DE DESPESA	FONTE	VALOR
23101	1254	33.60.45	195	R\$ 25.000,00

ORIGEM DO RECURSO: Lei nº 14.017, de 29 de junho de 2020 (Aldir

Blanc)

VALOR TOTAL: R\$ 25.000,00 (VINTE E CINCO MIL REAIS)**DATA DE ASSINATURA:** 23/12/2020**VIGÊNCIA:** 120 (cento e vinte) dias após a assinatura do Termo**ASSINAM:** Alberto Machado, Secretário de Estado de Cultura, Esporte e Lazer; e RONALDO JOSÉ DA SILVA, Proponente(s).**EXTRATO DO TERMO DE COMPROMISSO ESPECIAL Nº 0337/
NAS/2020****PROCESSO Nº 446911/2020.****PARTES:** Secretaria de Estado de Cultura, Esporte e Lazer - CNPJ nº 03.507.415/0026-00 eRonaldo Montezuma Filho 92073026168 - **CPF/CNPJ** nº 21.821.685/0001-07**OBJETO:** Capoeiras do Cerrado - Quarenteino

ORGÃO	PROJETO	NATUREZA DE DESPESA	FONTE	VALOR
23101	1254	33.60.45	195	R\$ 50.000,00

ORIGEM DO RECURSO: Lei nº 14.017, de 29 de junho de 2020 (Aldir Blanc)**VALOR TOTAL:** R\$ 50.000,00 (CINQUENTA MIL REAIS)**DATA DE ASSINATURA:** 23/12/2020**VIGÊNCIA:** 120 (cento e vinte) dias após a assinatura do Termo**ASSINAM:** Alberto Machado, Secretário de Estado de Cultura, Esporte e Lazer; e RONALDO MONTEZUMA FILHO, Proponente(s).**EXTRATO DO TERMO DE COMPROMISSO ESPECIAL Nº 079/NAS/2020****PROCESSO Nº 446878/2020.****PARTES:** Secretaria de Estado de Cultura, Esporte e Lazer - CNPJ nº 03.507.415/0026-00 eRosana Carlos de Oliveira Ribeiro - **CPF/CNPJ** nº 020.256.971-39**OBJETO:** Rosana Calos Oliveira Ribeiro

ORGÃO	PROJETO	NATUREZA DE DESPESA	FONTE	VALOR
23101	1254	33.90.48	195	R\$ 25.000,00

ORIGEM DO RECURSO: Lei nº 14.017, de 29 de junho de 2020 (Aldir Blanc)**VALOR TOTAL:** R\$ 25.000,00 (VINTE E CINCO MIL REAIS)**DATA DE ASSINATURA:** 22/12/2020**VIGÊNCIA:** 120 (cento e vinte) dias após a assinatura do Termo**ASSINAM:** Alberto Machado, Secretário de Estado de Cultura, Esporte e Lazer; e Rosana Carlos de Oliveira Ribeiro, Proponente(s).**EXTRATO DO TERMO DE COMPROMISSO ESPECIAL Nº 0272/
NAS/2020****PROCESSO Nº 446934/2020.****PARTES:** Secretaria de Estado de Cultura, Esporte e Lazer - CNPJ nº 03.507.415/0026-00 eRosana Fátima de Arruda - **CPF/CNPJ** nº 603.781.071-00**OBJETO:** LIVRO: EDUCAÇÃO PARA AS RELAÇÕES ÉTNICO-RACIAIS: PARADIGMAS E DESAFIOS

ORGÃO	PROJETO	NATUREZA DE DESPESA	FONTE	VALOR
23101	1254	33.90.48	195	R\$ 25.000,00

ORIGEM DO RECURSO: Lei nº 14.017, de 29 de junho de 2020 (Aldir Blanc)**VALOR TOTAL:** R\$ 25.000,00 (VINTE E CINCO MIL REAIS)**DATA DE ASSINATURA:** 23/12/2020**VIGÊNCIA:** 120 (cento e vinte) dias após a assinatura do Termo**ASSINAM:** Alberto Machado, Secretário de Estado de Cultura, Esporte e Lazer; e Rosana Fátima de Arruda, Proponente(s).**EXTRATO DO TERMO DE COMPROMISSO ESPECIAL Nº 0143/
NAS/2020****PROCESSO Nº 436164/2020.****PARTES:** Secretaria de Estado de Cultura, Esporte e Lazer - CNPJ nº 03.507.415/0026-00 eRosane Campos Barboza - **CPF/CNPJ** nº 038.016.201-66**OBJETO:** Intense Life

ORGÃO	PROJETO	NATUREZA DE DESPESA	FONTE	VALOR
23101	1254	33.90.48	195	R\$ 50.000,00

ORIGEM DO RECURSO: Lei nº 14.017, de 29 de junho de 2020 (Aldir

Blanc)

VALOR TOTAL: R\$ 50.000,00 (CINQUENTA MIL REAIS)**DATA DE ASSINATURA:** 23/12/2020**VIGÊNCIA:** 120 (cento e vinte) dias após a assinatura do Termo**ASSINAM:** Alberto Machado, Secretário de Estado de Cultura, Esporte e Lazer; e Rosane Campos Barboza, Proponente(s).**EXTRATO DO TERMO DE COMPROMISSO ESPECIAL Nº 0152/NAS/2020****PROCESSO Nº 438598/2020.****PARTES:** Secretaria de Estado de Cultura, Esporte e Lazer - CNPJ nº 03.507.415/0026-00 eRosicele de Arruda - **CPF/CNPJ nº 792.133.831-34****OBJETO:** Backstage Online

ORGÃO	PROJETO	NATUREZA DE DESPESA	FONTE	VALOR
23101	1254	33.90.48	195	R\$ 25.000,00

ORIGEM DO RECURSO: Lei nº 14.017, de 29 de junho de 2020 (Aldir Blanc)**VALOR TOTAL:** R\$ 25.000,00 (VINTE E CINCO MIL REAIS)**DATA DE ASSINATURA:** 22/12/2020**VIGÊNCIA:** 120 (cento e vinte) dias após a assinatura do Termo**ASSINAM:** Alberto Machado, Secretário de Estado de Cultura, Esporte e Lazer; e Rosicele de Arruda, Proponente(s).**EXTRATO DO TERMO DE COMPROMISSO ESPECIAL Nº 0322/NAS/2020****PROCESSO Nº 438511/2020.****PARTES:** Secretaria de Estado de Cultura, Esporte e Lazer - CNPJ nº 03.507.415/0026-00 eRosinei da Silva Souza - **CPF/CNPJ nº 018.858.931-75****OBJETO:** Festival Abadá-Capoeira

ORGÃO	PROJETO	NATUREZA DE DESPESA	FONTE	VALOR
23101	1254	33.90.48	195	R\$ 25.000,00

ORIGEM DO RECURSO: Lei nº 14.017, de 29 de junho de 2020 (Aldir Blanc)**VALOR TOTAL:** R\$ 25.000,00 (VINTE E CINCO MIL REAIS)**DATA DE ASSINATURA:** 23/12/2020**VIGÊNCIA:** 120 (cento e vinte) dias após a assinatura do Termo**ASSINAM:** Alberto Machado, Secretário de Estado de Cultura, Esporte e Lazer; e Rosinei da Silva Souza, Proponente(s).**EXTRATO DO TERMO DE COMPROMISSO ESPECIAL Nº 0215/NAS/2020****PROCESSO Nº 436142/2020.****PARTES:** Secretaria de Estado de Cultura, Esporte e Lazer - CNPJ nº 03.507.415/0026-00 eRute Gomes de Oliveira - **CPF/CNPJ nº 049.480.231-67****OBJETO:** Concerto e oficinas do Quinteto de Sopros CirandaMundo

ORGÃO	PROJETO	NATUREZA DE DESPESA	FONTE	VALOR
23101	1254	33.90.48	195	R\$ 25.000,00

ORIGEM DO RECURSO: Lei nº 14.017, de 29 de junho de 2020 (Aldir Blanc)**VALOR TOTAL:** R\$ 25.000,00 (VINTE E CINCO MIL REAIS)**DATA DE ASSINATURA:** 23/12/2020**VIGÊNCIA:** 120 (cento e vinte) dias após a assinatura do Termo**ASSINAM:** Alberto Machado, Secretário de Estado de Cultura, Esporte e Lazer; e Rute Gomes de Oliveira, Proponente(s).**EXTRATO DO TERMO DE COMPROMISSO ESPECIAL Nº 026/NAS/2020****PROCESSO Nº 446438/2020.****PARTES:** Secretaria de Estado de Cultura, Esporte e Lazer - CNPJ nº 03.507.415/0026-00 eSabrina Nathany Gomes da Costa - **CPF/CNPJ nº 065.388.061-80****OBJETO:** Circulação do Espetáculo "O Acordo"

ORGÃO	PROJETO	NATUREZA DE DESPESA	FONTE	VALOR
23101	1254	33.90.48	195	R\$ 25.000,00

ORIGEM DO RECURSO: Lei nº 14.017, de 29 de junho de 2020 (Aldir Blanc)**VALOR TOTAL:** R\$ 25.000,00 (VINTE E CINCO MIL REAIS)**DATA DE ASSINATURA:** 21/12/2020**VIGÊNCIA:** 120 (cento e vinte) dias após a assinatura do Termo**ASSINAM:** Alberto Machado, Secretário de Estado de Cultura, Esporte e Lazer; e Sabrina Nathany Gomes da Costa, Proponente(s).**EXTRATO DO TERMO DE COMPROMISSO ESPECIAL Nº 0102/NAS/2020****PROCESSO Nº 468065/2020.****PARTES:** Secretaria de Estado de Cultura, Esporte e Lazer - CNPJ nº 03.507.415/0026-00 eSebastião Moreira da Silva - **CPF/CNPJ nº 810.011.001-82****OBJETO:** Operação Ozônio

ORGÃO	PROJETO	NATUREZA DE DESPESA	FONTE	VALOR
23101	1254	33.90.48	195	R\$ 150.000,00

ORIGEM DO RECURSO: Lei nº 14.017, de 29 de junho de 2020 (Aldir Blanc)**VALOR TOTAL:** R\$ 150.000,00 (CENTO E CINQUENTA MIL REAIS)**DATA DE ASSINATURA:** 21/12/2020**VIGÊNCIA:** 120 (cento e vinte) dias após a assinatura do Termo**ASSINAM:** Alberto Machado, Secretário de Estado de Cultura, Esporte e Lazer; e Sebastião Moreira da Silva, Proponente(s).**EXTRATO DO TERMO DE COMPROMISSO ESPECIAL Nº 0187/NAS/2020****PROCESSO Nº 437058/2020.****PARTES:** Secretaria de Estado de Cultura, Esporte e Lazer - CNPJ nº 03.507.415/0026-00 eShirlene Rohr de Souza - **CPF/CNPJ nº 860.506.567-20****OBJETO:** Publicação de livro, gênero crítica literária - sobre Ricardo Guilherme Dicke

ORGÃO	PROJETO	NATUREZA DE DESPESA	FONTE	VALOR
23101	1254	33.90.48	195	R\$ 25.000,00

ORIGEM DO RECURSO: Lei nº 14.017, de 29 de junho de 2020 (Aldir Blanc)**VALOR TOTAL:** R\$ 25.000,00 (VINTE E CINCO MIL REAIS)**DATA DE ASSINATURA:** 23/12/2020**VIGÊNCIA:** 120 (cento e vinte) dias após a assinatura do Termo**ASSINAM:** Alberto Machado, Secretário de Estado de Cultura, Esporte e Lazer; e Shirlene Rohr de Souza, Proponente(s).**EXTRATO DO TERMO DE COMPROMISSO ESPECIAL Nº 0265/NAS/2020****PROCESSO Nº 435682/2020.****PARTES:** Secretaria de Estado de Cultura, Esporte e Lazer - CNPJ nº 03.507.415/0026-00 eSilvano da Silva Siqueira - **CPF/CNPJ nº 967.887.711-20****OBJETO:** A Fotografia como Patrimônio

ORGÃO	PROJETO	NATUREZA DE DESPESA	FONTE	VALOR
23101	1254	33.90.48	195	R\$ 25.000,00

ORIGEM DO RECURSO: Lei nº 14.017, de 29 de junho de 2020 (Aldir Blanc)**VALOR TOTAL:** R\$ 25.000,00 (VINTE E CINCO MIL REAIS)**DATA DE ASSINATURA:** 23/12/2020**VIGÊNCIA:** 120 (cento e vinte) dias após a assinatura do Termo**ASSINAM:** Alberto Machado, Secretário de Estado de Cultura, Esporte e Lazer; e Silvano da Silva Siqueira, Proponente(s).**EXTRATO DO TERMO DE COMPROMISSO ESPECIAL Nº 0158/NAS/2020****PROCESSO Nº 447018/2020.****PARTES:** Secretaria de Estado de Cultura, Esporte e Lazer - CNPJ nº 03.507.415/0026-00 eSILVIA CRISTINA MACHADO OLIVEIRA - **CPF/CNPJ nº 109.422.577-07****OBJETO:** Curso de Capacitação para a implementação do Sistema Municipal de Cultura

ORGÃO	PROJETO	NATUREZA DE DESPESA	FONTE	VALOR
23101	1254	33.90.48	195	R\$ 25.000,00

ORIGEM DO RECURSO: Lei nº 14.017, de 29 de junho de 2020 (Aldir Blanc)

VALOR TOTAL: R\$ 25.000,00 (VINTE E CINCO MIL REAIS)

DATA DE ASSINATURA: 22/12/2020

VIGÊNCIA: 120 (cento e vinte) dias após a assinatura do Termo

ASSINAM: Alberto Machado, Secretário de Estado de Cultura, Esporte e Lazer; e SILVIA CRISTINA MACHADO OLIVEIRA, Proponente(s).

EXTRATO DO TERMO DE COMPROMISSO ESPECIAL Nº 0297/NAS/2020

PROCESSO Nº 436971/2020.

PARTES: Secretaria de Estado de Cultura, Esporte e Lazer - CNPJ nº 03.507.415/0026-00 e

Sonia Fonseca Dario - **CPF/CNPJ nº 485.386.559-49**

OBJETO: Música Mato-grossense Tipo Exportação.

ORGÃO	PROJETO	NATUREZA DE DESPESA	FONTE	VALOR
23101	1254	33.90.48	195	R\$ 50.000,00

ORIGEM DO RECURSO: Lei nº 14.017, de 29 de junho de 2020 (Aldir Blanc)

VALOR TOTAL: R\$ 50.000,00 (CINQUENTA MIL REAIS)

DATA DE ASSINATURA: 23/12/2020

VIGÊNCIA: 120 (cento e vinte) dias após a assinatura do Termo

ASSINAM: Alberto Machado, Secretário de Estado de Cultura, Esporte e Lazer; e Sonia Fonseca Dario, Proponente(s).

EXTRATO DO TERMO DE COMPROMISSO ESPECIAL Nº 0422/NAS/2020

PROCESSO Nº 446937/2020.

PARTES: Secretaria de Estado de Cultura, Esporte e Lazer - CNPJ nº 03.507.415/0026-00 e

SOPHIA LEITÃO PASTORELLO DE PAIVA - **CPF/CNPJ nº 048.550.231-32**

OBJETO: COLLAB Retratos de um Mato Grosso ilustrado

ORGÃO	PROJETO	NATUREZA DE DESPESA	FONTE	VALOR
23101	1254	33.90.48	195	R\$ 25.000,00

ORIGEM DO RECURSO: Lei nº 14.017, de 29 de junho de 2020 (Aldir Blanc)

VALOR TOTAL: R\$ 25.000,00 (VINTE E CINCO MIL REAIS)

DATA DE ASSINATURA: 23/12/2020

VIGÊNCIA: 120 (cento e vinte) dias após a assinatura do Termo

ASSINAM: Alberto Machado, Secretário de Estado de Cultura, Esporte e Lazer; e SOPHIA LEITÃO PASTORELLO DE PAIVA, Proponente(s).

EXTRATO DO TERMO DE COMPROMISSO ESPECIAL Nº 0163/NAS/2020

PROCESSO Nº 435000/2020.

PARTES: Secretaria de Estado de Cultura, Esporte e Lazer - CNPJ nº 03.507.415/0026-00 e

Stéfanie Garcia Medeiros - **CPF/CNPJ nº 032.994.511-46**

OBJETO: Virgínia

ORGÃO	PROJETO	NATUREZA DE DESPESA	FONTE	VALOR
23101	1254	33.90.48	195	R\$ 25.000,00

ORIGEM DO RECURSO: Lei nº 14.017, de 29 de junho de 2020 (Aldir Blanc)

VALOR TOTAL: R\$ 25.000,00 (VINTE E CINCO MIL REAIS)

DATA DE ASSINATURA: 21/12/2020

VIGÊNCIA: 120 (cento e vinte) dias após a assinatura do Termo

ASSINAM: Alberto Machado, Secretário de Estado de Cultura, Esporte e Lazer; e Stéfanie Garcia Medeiros, Proponente(s).

EXTRATO DO TERMO DE COMPROMISSO ESPECIAL Nº 0252/NAS/2020

PROCESSO Nº 447012/2020.

PARTES: Secretaria de Estado de Cultura, Esporte e Lazer - CNPJ nº 03.507.415/0026-00 e

Tainara Laís Cardoso Rodrigues de Oliveira - **CPF/CNPJ nº 033.750.081-98**

OBJETO: OFICINAS DE TÉCNICA VOCAL

ORGÃO	PROJETO	NATUREZA DE DESPESA	FONTE	VALOR
23101	1254	33.90.48	195	R\$ 25.000,00

ORIGEM DO RECURSO: Lei nº 14.017, de 29 de junho de 2020 (Aldir Blanc)

VALOR TOTAL: R\$ 25.000,00 (VINTE E CINCO MIL REAIS)

DATA DE ASSINATURA: 23/12/2020

VIGÊNCIA: 120 (cento e vinte) dias após a assinatura do Termo

ASSINAM: Alberto Machado, Secretário de Estado de Cultura, Esporte e Lazer; e Tainara Laís Cardoso Rodrigues de Oliveira, Proponente(s).

EXTRATO DO TERMO DE COMPROMISSO ESPECIAL Nº 0195/NAS/2020

PROCESSO Nº 447100/2020.

PARTES: Secretaria de Estado de Cultura, Esporte e Lazer - CNPJ nº 03.507.415/0026-00 e

Tarsila Barbosa Rubira - **CPF/CNPJ nº 325.046.188-16**

OBJETO: NOS MUROS DA POESIA: O encontro entre a arte da palavra e o muralismo em Chapada dos Guimarães.

ORGÃO	PROJETO	NATUREZA DE DESPESA	FONTE	VALOR
23101	1254	33.90.48	195	R\$ 25.000,00

ORIGEM DO RECURSO: Lei nº 14.017, de 29 de junho de 2020 (Aldir Blanc)

VALOR TOTAL: R\$ 25.000,00 (VINTE E CINCO MIL REAIS)

DATA DE ASSINATURA: 21/12/2020

VIGÊNCIA: 120 (cento e vinte) dias após a assinatura do Termo

ASSINAM: Alberto Machado, Secretário de Estado de Cultura, Esporte e Lazer; e Tarsila Barbosa Rubira, Proponente(s).

EXTRATO DO TERMO DE COMPROMISSO ESPECIAL Nº 0127/NAS/2020

PROCESSO Nº 440287/2020.

PARTES: Secretaria de Estado de Cultura, Esporte e Lazer - CNPJ nº 03.507.415/0026-00 e

Tatiana Reis de Castro - **CPF/CNPJ nº 037.849.771-54**

OBJETO: Quilombo de Nanã

ORGÃO	PROJETO	NATUREZA DE DESPESA	FONTE	VALOR
23101	1254	33.90.48	195	R\$ 50.000,00

ORIGEM DO RECURSO: Lei nº 14.017, de 29 de junho de 2020 (Aldir Blanc)

VALOR TOTAL: R\$ 50.000,00 (CINQUENTA MIL REAIS)

DATA DE ASSINATURA: 23/12/2020

VIGÊNCIA: 120 (cento e vinte) dias após a assinatura do Termo

ASSINAM: Alberto Machado, Secretário de Estado de Cultura, Esporte e Lazer; e Tatiana Reis de Castro, Proponente(s).

EXTRATO DO TERMO DE COMPROMISSO ESPECIAL Nº 0207/NAS/2020

PROCESSO Nº 438714/2020.

PARTES: Secretaria de Estado de Cultura, Esporte e Lazer - CNPJ nº 03.507.415/0026-00 e

Téo de Miranda - **CPF/CNPJ nº 007.138.181-31**

OBJETO: Coletânea indígena: 'tempos'

ORGÃO	PROJETO	NATUREZA DE DESPESA	FONTE	VALOR
23101	1254	33.90.48	195	R\$ 25.000,00

ORIGEM DO RECURSO: Lei nº 14.017, de 29 de junho de 2020 (Aldir Blanc)

VALOR TOTAL: R\$ 25.000,00 (VINTE E CINCO MIL REAIS)

DATA DE ASSINATURA: 21/12/2020

VIGÊNCIA: 120 (cento e vinte) dias após a assinatura do Termo

ASSINAM: Alberto Machado, Secretário de Estado de Cultura, Esporte e Lazer; e Téo de Miranda, Proponente(s).

EXTRATO DO TERMO DE COMPROMISSO ESPECIAL Nº 049/NAS/2020

PROCESSO Nº 441899/2020.

PARTES: Secretaria de Estado de Cultura, Esporte e Lazer - CNPJ nº 03.507.415/0026-00 e

Thairiny Cardoso de Abreu - **CPF/CNPJ nº 015.121.981-88**

OBJETO: Formas, Flores e Folhagens - Registros fotográficos que se transformam em pinturas murais.

ORGÃO	PROJETO	NATUREZA DE DESPESA	FONTE	VALOR
23101	1254	33.90.48	195	R\$ 25.000,00

ORIGEM DO RECURSO: Lei nº 14.017, de 29 de junho de 2020 (Aldir Blanc)

VALOR TOTAL: R\$ 25.000,00 (VINTE E CINCO MIL REAIS)

DATA DE ASSINATURA: 23/12/2020

VIGÊNCIA: 120 (cento e vinte) dias após a assinatura do Termo

ASSINAM: Alberto Machado, Secretário de Estado de Cultura, Esporte e Lazer; e Thairiny Cardoso de Abreu, Proponente(s).

EXTRATO DO TERMO DE COMPROMISSO ESPECIAL Nº 0108/NAS/2020

PROCESSO Nº 447144/2020.

PARTES: Secretaria de Estado de Cultura, Esporte e Lazer - CNPJ nº 03.507.415/0026-00 e

Thairo Rodrigo Meneghetti Ribeiro - CPF/CNPJ nº 065.194.561-43

OBJETO: Gravação do Curta Metragem "Como levar meu avô p'ro céu" de Wanderson Lana

ORGÃO	PROJETO	NATUREZA DE DESPESA	FONTE	VALOR
23101	1254	33.90.48	195	R\$ 150.000,00

ORIGEM DO RECURSO: Lei nº 14.017, de 29 de junho de 2020 (Aldir Blanc)

VALOR TOTAL: R\$ 150.000,00 (CENTO E CINQUENTA MIL REAIS)

DATA DE ASSINATURA: 23/12/2020

VIGÊNCIA: 120 (cento e vinte) dias após a assinatura do Termo

ASSINAM: Alberto Machado, Secretário de Estado de Cultura, Esporte e Lazer; e Thairo Rodrigo Meneghetti Ribeiro, Proponente(s).

EXTRATO DO TERMO DE COMPROMISSO ESPECIAL Nº 0154/NAS/2020

PROCESSO Nº 446216/2020.

PARTES: Secretaria de Estado de Cultura, Esporte e Lazer - CNPJ nº 03.507.415/0026-00 e

THARLEY DE BARROS TEIXEIRA - CPF/CNPJ nº 630.615.381-00

OBJETO: CAPACITAÇÃO EM ORGANIZAÇÃO DE EVENTOS

ORGÃO	PROJETO	NATUREZA DE DESPESA	FONTE	VALOR
23101	1254	33.90.48	195	R\$ 25.000,00

ORIGEM DO RECURSO: Lei nº 14.017, de 29 de junho de 2020 (Aldir Blanc)

VALOR TOTAL: R\$ 25.000,00 (VINTE E CINCO MIL REAIS)

DATA DE ASSINATURA: 22/12/2020

VIGÊNCIA: 120 (cento e vinte) dias após a assinatura do Termo

ASSINAM: Alberto Machado, Secretário de Estado de Cultura, Esporte e Lazer; e THARLEY DE BARROS TEIXEIRA, Proponente(s).

EXTRATO DO TERMO DE COMPROMISSO ESPECIAL Nº 0274/NAS/2020

PROCESSO Nº 447264/2020.

PARTES: Secretaria de Estado de Cultura, Esporte e Lazer - CNPJ nº 03.507.415/0026-00 e

THAYANA BRUNO NOGUEIRA BORGES RIBEIRO - CPF/CNPJ nº 023.278.141-97

OBJETO: CAPITAL - CIRCUITO MONUMENTAL AUDIODESCRITO PELA INCLUSÃO, TRADUÇÃO É AUTONOMIA E LIBERDADE.

ORGÃO	PROJETO	NATUREZA DE DESPESA	FONTE	VALOR
23101	1254	33.90.48	195	R\$ 25.000,00

ORIGEM DO RECURSO: Lei nº 14.017, de 29 de junho de 2020 (Aldir Blanc)

VALOR TOTAL: R\$ 25.000,00 (VINTE E CINCO MIL REAIS)

DATA DE ASSINATURA: 23/12/2020

VIGÊNCIA: 120 (cento e vinte) dias após a assinatura do Termo

ASSINAM: Alberto Machado, Secretário de Estado de Cultura, Esporte e Lazer; e THAYANA BRUNO NOGUEIRA BORGES RIBEIRO, Proponente(s).

EXTRATO DO TERMO DE COMPROMISSO ESPECIAL Nº 0225/NAS/2020

PROCESSO Nº 436957/2020.

PARTES: Secretaria de Estado de Cultura, Esporte e Lazer - CNPJ nº 03.507.415/0026-00 e

Thyago Matuzalem Afonso de Araujo Silva - CPF/CNPJ nº 048.110.011-33

OBJETO: Filosofia e Música - Unificação da técnica musical com as teses filosóficas

ORGÃO	PROJETO	NATUREZA DE DESPESA	FONTE	VALOR
23101	1254	33.90.48	195	R\$ 25.000,00

ORIGEM DO RECURSO: Lei nº 14.017, de 29 de junho de 2020 (Aldir Blanc)

VALOR TOTAL: R\$ 25.000,00 (VINTE E CINCO MIL REAIS)

DATA DE ASSINATURA: 23/12/2020

VIGÊNCIA: 120 (cento e vinte) dias após a assinatura do Termo

ASSINAM: Alberto Machado, Secretário de Estado de Cultura, Esporte e Lazer; e Thyago Matuzalem Afonso de Araujo Silva, Proponente(s).

EXTRATO DO TERMO DE COMPROMISSO ESPECIAL Nº 0423/NAS/2020

PROCESSO Nº 447024/2020.

PARTES: Secretaria de Estado de Cultura, Esporte e Lazer - CNPJ nº 03.507.415/0026-00 e

Tiago Alexandre Strassburger - CPF/CNPJ nº 020.374.051-38

OBJETO: Publicação de "Histórias de ninar..." e oficina literária com publicação de livro dos alunos

ORGÃO	PROJETO	NATUREZA DE DESPESA	FONTE	VALOR
23101	1254	33.90.48	195	R\$ 25.000,00

ORIGEM DO RECURSO: Lei nº 14.017, de 29 de junho de 2020 (Aldir Blanc)

VALOR TOTAL: R\$ 25.000,00 (VINTE E CINCO MIL REAIS)

DATA DE ASSINATURA: 23/12/2020

VIGÊNCIA: 120 (cento e vinte) dias após a assinatura do Termo

ASSINAM: Alberto Machado, Secretário de Estado de Cultura, Esporte e Lazer; e Tiago Alexandre Strassburger, Proponente(s).

EXTRATO DO TERMO DE COMPROMISSO ESPECIAL Nº 0408/NAS/2020

PROCESSO Nº 440269/2020.

PARTES: Secretaria de Estado de Cultura, Esporte e Lazer - CNPJ nº 03.507.415/0026-00 e

Trícia Thommen Maciel de Souza - CPF/CNPJ nº 954.588.241-72

OBJETO: Gravação e divulgação do hinário "Mensageiros das Estrelas" da Igreja Mestre Irineu (IMI)

ORGÃO	PROJETO	NATUREZA DE DESPESA	FONTE	VALOR
23101	1254	33.90.48	195	R\$ 50.000,00

ORIGEM DO RECURSO: Lei nº 14.017, de 29 de junho de 2020 (Aldir Blanc)

VALOR TOTAL: R\$ 50.000,00 (CINQUENTA MIL REAIS)

DATA DE ASSINATURA: 23/12/2020

VIGÊNCIA: 120 (cento e vinte) dias após a assinatura do Termo

ASSINAM: Alberto Machado, Secretário de Estado de Cultura, Esporte e Lazer; e Trícia Thommen Maciel de Souza, Proponente(s).

EXTRATO DO TERMO DE COMPROMISSO ESPECIAL Nº 0372/NAS/2020

PROCESSO Nº 446988/2020.

PARTES: Secretaria de Estado de Cultura, Esporte e Lazer - CNPJ nº 03.507.415/0026-00 e

TUANNY GODOI PIVA 01866423185 - CPF/CNPJ nº 17.593.676/0001-39

OBJETO: SONORO GESTAR - vivências artísticas na gestação

ORGÃO	PROJETO	NATUREZA DE DESPESA	FONTE	VALOR
23101	1254	33.60.45	195	R\$ 25.000,00

ORIGEM DO RECURSO: Lei nº 14.017, de 29 de junho de 2020 (Aldir Blanc)

VALOR TOTAL: R\$ 25.000,00 (VINTE E CINCO MIL REAIS)
DATA DE ASSINATURA: 28/12/2020
VIGÊNCIA: 120 (cento e vinte) dias após a assinatura do Termo
ASSINAM: Alberto Machado, Secretário de Estado de Cultura, Esporte e Lazer; e TUANNY GODOI PIVA, Proponente(s).

EXTRATO DO TERMO DE COMPROMISSO ESPECIAL Nº 0290/NAS/2020

PROCESSO Nº 465766/2020.

PARTES: Secretaria de Estado de Cultura, Esporte e Lazer - CNPJ nº 03.507.415/0026-00 e

Túlio Paniago Vilela - **CPF/CNPJ nº** 043.158.911-93

OBJETO: Distopoesia pós-apocalíptica

ORGÃO	PROJETO	NATUREZA DE DESPESA	FONTE	VALOR
23101	1254	33.90.48	195	R\$ 25.000,00

ORIGEM DO RECURSO: Lei nº 14.017, de 29 de junho de 2020 (Aldir Blanc)

VALOR TOTAL: R\$ 25.000,00 (VINTE E CINCO MIL REAIS)

DATA DE ASSINATURA: 23/12/2020

VIGÊNCIA: 120 (cento e vinte) dias após a assinatura do Termo

ASSINAM: Alberto Machado, Secretário de Estado de Cultura, Esporte e Lazer; e Túlio Paniago Vilela, Proponente(s).

EXTRATO DO TERMO DE COMPROMISSO ESPECIAL Nº 0276/NAS/2020

PROCESSO Nº 436963/2020.

PARTES: Secretaria de Estado de Cultura, Esporte e Lazer - CNPJ nº 03.507.415/0026-00 e

Uirá dos Santos Paiva - **CPF/CNPJ nº** 034.052.881-85

OBJETO: Bendizê

ORGÃO	PROJETO	NATUREZA DE DESPESA	FONTE	VALOR
23101	1254	33.90.48	195	R\$ 50.000,00

ORIGEM DO RECURSO: Lei nº 14.017, de 29 de junho de 2020 (Aldir Blanc)

VALOR TOTAL: R\$ 50.000,00 (CINQUENTA MIL REAIS)

DATA DE ASSINATURA: 21/12/2020

VIGÊNCIA: 120 (cento e vinte) dias após a assinatura do Termo

ASSINAM: Alberto Machado, Secretário de Estado de Cultura, Esporte e Lazer; e Uirá dos Santos Paiva, Proponente(s).

EXTRATO DO TERMO DE COMPROMISSO ESPECIAL Nº 043/NAS/2020

PROCESSO Nº 435883/2020.

PARTES: Secretaria de Estado de Cultura, Esporte e Lazer - CNPJ nº 03.507.415/0026-00 e

Umberto de Medeiros Lima - **CPF/CNPJ nº** 762.055.094-15

OBJETO: É crime não saber ler

ORGÃO	PROJETO	NATUREZA DE DESPESA	FONTE	VALOR
23101	1254	33.90.48	195	R\$ 25.000,00

ORIGEM DO RECURSO: Lei nº 14.017, de 29 de junho de 2020 (Aldir Blanc)

VALOR TOTAL: R\$ 25.000,00 (VINTE E CINCO MIL REAIS)

DATA DE ASSINATURA: 21/12/2020

VIGÊNCIA: 120 (cento e vinte) dias após a assinatura do Termo

ASSINAM: Alberto Machado, Secretário de Estado de Cultura, Esporte e Lazer; e Umberto de Medeiros Lima, Proponente(s).

EXTRATO DO TERMO DE COMPROMISSO ESPECIAL Nº 071/NAS/2020

PROCESSO Nº 439308/2020.

PARTES: Secretaria de Estado de Cultura, Esporte e Lazer - CNPJ nº 03.507.415/0026-00 e

Valdecy Feliciano de Oliveira - **CPF/CNPJ nº** 469.189.901-44

OBJETO: Instalação - Releituras Adir Sodré

ORGÃO	PROJETO	NATUREZA DE DESPESA	FONTE	VALOR
23101	1254	33.90.48	195	R\$ 25.000,00

ORIGEM DO RECURSO: Lei nº 14.017, de 29 de junho de 2020 (Aldir Blanc)

VALOR TOTAL: R\$ 25.000,00 (VINTE E CINCO MIL REAIS)

DATA DE ASSINATURA: 23/12/2020

VIGÊNCIA: 120 (cento e vinte) dias após a assinatura do Termo

ASSINAM: Alberto Machado, Secretário de Estado de Cultura, Esporte e Lazer; e Valdecy Feliciano de Oliveira, Proponente(s).

EXTRATO DO TERMO DE COMPROMISSO ESPECIAL Nº 0296/NAS/2020

PROCESSO Nº 468249/2020.

PARTES: Secretaria de Estado de Cultura, Esporte e Lazer - CNPJ nº 03.507.415/0026-00 e

VALDIR GARCIA DA CRUZ JÚNIOR - **CPF/CNPJ nº** 002.399.081-39

OBJETO: PUBLICAÇÃO DO LIVRO "POEMASIAS: ESCRITOS DA ADOLESCÊNCIA NA CONTEMPORANEIDADE"

ORGÃO	PROJETO	NATUREZA DE DESPESA	FONTE	VALOR
23101	1254	33.90.48	195	R\$ 25.000,00

ORIGEM DO RECURSO: Lei nº 14.017, de 29 de junho de 2020 (Aldir Blanc)

VALOR TOTAL: R\$ 25.000,00 (VINTE E CINCO MIL REAIS)

DATA DE ASSINATURA: 21/12/2020

VIGÊNCIA: 120 (cento e vinte) dias após a assinatura do Termo

ASSINAM: Alberto Machado, Secretário de Estado de Cultura, Esporte e Lazer; e VALDIR GARCIA DA CRUZ JÚNIOR, Proponente(s).

EXTRATO DO TERMO DE COMPROMISSO ESPECIAL Nº 0414/NAS/2020

PROCESSO Nº 436922/2020.

PARTES: Secretaria de Estado de Cultura, Esporte e Lazer - CNPJ nº 03.507.415/0026-00 e

Valdir Miguel da Silva - **CPF/CNPJ nº** 079.552.781-00

OBJETO: PÉ NA ESTRADA

ORGÃO	PROJETO	NATUREZA DE DESPESA	FONTE	VALOR
23101	1254	33.90.48	195	R\$ 25.000,00

ORIGEM DO RECURSO: Lei nº 14.017, de 29 de junho de 2020 (Aldir Blanc)

VALOR TOTAL: R\$ 25.000,00 (VINTE E CINCO MIL REAIS)

DATA DE ASSINATURA: 21/12/2020

VIGÊNCIA: 120 (cento e vinte) dias após a assinatura do Termo

ASSINAM: Alberto Machado, Secretário de Estado de Cultura, Esporte e Lazer; e Valdir Miguel da Silva, Proponente(s).

EXTRATO DO TERMO DE COMPROMISSO ESPECIAL Nº 0323/NAS/2020

PROCESSO Nº 439089/2020.

PARTES: Secretaria de Estado de Cultura, Esporte e Lazer - CNPJ nº 03.507.415/0026-00 e

Valkiria Fernandes da Silva - **CPF/CNPJ nº** 978.880.871-91

OBJETO: Festival dos Orixás Eunji

ORGÃO	PROJETO	NATUREZA DE DESPESA	FONTE	VALOR
23101	1254	33.90.48	195	R\$ 25.000,00

ORIGEM DO RECURSO: Lei nº 14.017, de 29 de junho de 2020 (Aldir Blanc)

VALOR TOTAL: R\$ 25.000,00 (VINTE E CINCO MIL REAIS)

DATA DE ASSINATURA: 21/12/2020

VIGÊNCIA: 120 (cento e vinte) dias após a assinatura do Termo

ASSINAM: Alberto Machado, Secretário de Estado de Cultura, Esporte e Lazer; e Valkiria Fernandes da Silva, Proponente(s).

EXTRATO DO TERMO DE COMPROMISSO ESPECIAL Nº 0412/NAS/2020

PROCESSO Nº 447088/2020.

PARTES: Secretaria de Estado de Cultura, Esporte e Lazer - CNPJ nº 03.507.415/0026-00 e

VANDERLEI CESAR GUOLLO 57208573115 - **CPF/CNPJ nº** 30.403.782/0001-70

OBJETO: Projeto Cine Criança - Cinema para a Infância

ORGÃO	PROJETO	NATUREZA DE DESPESA	FONTE	VALOR
23101	1254	33.60.45	195	R\$ 25.000,00

ORIGEM DO RECURSO: Lei nº 14.017, de 29 de junho de 2020 (Aldir Blanc)

VALOR TOTAL: R\$ 25.000,00 (VINTE E CINCO MIL REAIS)

DATA DE ASSINATURA: 23/12/2020

VIGÊNCIA: 120 (cento e vinte) dias após a assinatura do Termo

ASSINAM: Alberto Machado, Secretário de Estado de Cultura, Esporte e Lazer; e VANDERLEI CESAR GUOLLO, Proponente(s).

EXTRATO DO TERMO DE COMPROMISSO ESPECIAL Nº 0403/NAS/2020

PROCESSO Nº 445992/2020.

PARTES: Secretaria de Estado de Cultura, Esporte e Lazer - CNPJ nº

03.507.415/0026-00 e

VANILDA DOS REIS - CPF/CNPJ nº 000.516.441-93

OBJETO: Arte indígena Rikbaktsa - patrimônio cultural, trabalho e renda direta nas aldeias

ORGÃO	PROJETO	NATUREZA DE DESPESA	FONTE	VALOR
23101	1254	33.90.48	195	R\$ 50.000,00

ORIGEM DO RECURSO: Lei nº 14.017, de 29 de junho de 2020 (Aldir Blanc)

VALOR TOTAL: R\$ 50.000,00 (CINQUENTA MIL REAIS)

DATA DE ASSINATURA: 21/12/2020

VIGÊNCIA: 120 (cento e vinte) dias após a assinatura do Termo

ASSINAM: Alberto Machado, Secretário de Estado de Cultura, Esporte e Lazer; e VANILDA DOS REIS, Proponente(s).

EXTRATO DO TERMO DE COMPROMISSO ESPECIAL Nº 0171/NAS/2020

PROCESSO Nº 437025/2020.

PARTES: Secretaria de Estado de Cultura, Esporte e Lazer - CNPJ nº

03.507.415/0026-00 e

Vera Lúcia Capilé - CPF/CNPJ nº 651.622.261-49

OBJETO: De Mato-Grosso a Mato Grosso

ORGÃO	PROJETO	NATUREZA DE DESPESA	FONTE	VALOR
23101	1254	33.90.48	195	R\$ 50.000,00

ORIGEM DO RECURSO: Lei nº 14.017, de 29 de junho de 2020 (Aldir Blanc)

VALOR TOTAL: R\$ 50.000,00 (CINQUENTA MIL REAIS)

DATA DE ASSINATURA: 21/12/2020

VIGÊNCIA: 120 (cento e vinte) dias após a assinatura do Termo

ASSINAM: Alberto Machado, Secretário de Estado de Cultura, Esporte e Lazer; e Vera Lúcia Capilé, Proponente(s).

EXTRATO DO TERMO DE COMPROMISSO ESPECIAL Nº 0222/NAS/2020

PROCESSO Nº 447126/2020.

PARTES: Secretaria de Estado de Cultura, Esporte e Lazer - CNPJ nº

03.507.415/0026-00 e

VERA REGINA MAGALHÃES BAGGETTI - CPF/CNPJ nº 383.482.337-68

OBJETO: PANTANAL PROTEÇÃO

ORGÃO	PROJETO	NATUREZA DE DESPESA	FONTE	VALOR
23101	1254	33.90.48	195	R\$ 25.000,00

ORIGEM DO RECURSO: Lei nº 14.017, de 29 de junho de 2020 (Aldir Blanc)

VALOR TOTAL: R\$ 25.000,00 (VINTE E CINCO MIL REAIS)

DATA DE ASSINATURA: 23/12/2020

VIGÊNCIA: 120 (cento e vinte) dias após a assinatura do Termo

ASSINAM: Alberto Machado, Secretário de Estado de Cultura, Esporte e Lazer; e VERA REGINA MAGALHÃES BAGGETTI, Proponente(s).

EXTRATO DO TERMO DE COMPROMISSO ESPECIAL Nº 0292/NAS/2020

PROCESSO Nº 468271/2020.

PARTES: Secretaria de Estado de Cultura, Esporte e Lazer - CNPJ nº

03.507.415/0026-00 e

VICTOR AUGUSTO DE ALMEIDA SILVA - CPF/CNPJ nº 053.139.579-02

OBJETO: Resistência em Preto e Branco

ORGÃO	PROJETO	NATUREZA DE DESPESA	FONTE	VALOR
23101	1254	33.90.48	195	R\$ 25.000,00

ORIGEM DO RECURSO: Lei nº 14.017, de 29 de junho de 2020 (Aldir Blanc)

VALOR TOTAL: R\$ 25.000,00 (VINTE E CINCO MIL REAIS)

DATA DE ASSINATURA: 23/12/2020

VIGÊNCIA: 120 (cento e vinte) dias após a assinatura do Termo

ASSINAM: Alberto Machado, Secretário de Estado de Cultura, Esporte e Lazer; e VICTOR AUGUSTO DE ALMEIDA SILVA, Proponente(s).

EXTRATO DO TERMO DE COMPROMISSO ESPECIAL Nº 0208/NAS/2020

PROCESSO Nº 437916/2020.

PARTES: Secretaria de Estado de Cultura, Esporte e Lazer - CNPJ nº

03.507.415/0026-00 e

Victor Hugo Machado dos Anjos - CPF/CNPJ nº 035.839.341-80

OBJETO: Darkness

ORGÃO	PROJETO	NATUREZA DE DESPESA	FONTE	VALOR
23101	1254	33.90.48	195	R\$ 25.000,00

ORIGEM DO RECURSO: Lei nº 14.017, de 29 de junho de 2020 (Aldir Blanc)

VALOR TOTAL: R\$ 25.000,00 (VINTE E CINCO MIL REAIS)

DATA DE ASSINATURA: 21/12/2020

VIGÊNCIA: 120 (cento e vinte) dias após a assinatura do Termo

ASSINAM: Alberto Machado, Secretário de Estado de Cultura, Esporte e Lazer; e Victor Hugo Machado dos Anjos, Proponente(s).

EXTRATO DO TERMO DE COMPROMISSO ESPECIAL Nº 0144/NAS/2020

PROCESSO Nº 437015/2020.

PARTES: Secretaria de Estado de Cultura, Esporte e Lazer - CNPJ nº

03.507.415/0026-00 e

Vinicius Raimundo Miranda Barros - CPF/CNPJ nº 041.922.251-07

OBJETO: Curso Produção de Tecnicas em Lives

ORGÃO	PROJETO	NATUREZA DE DESPESA	FONTE	VALOR
23101	1254	33.90.48	195	R\$ 25.000,00

ORIGEM DO RECURSO: Lei nº 14.017, de 29 de junho de 2020 (Aldir Blanc)

VALOR TOTAL: R\$ 25.000,00 (VINTE E CINCO MIL REAIS)

DATA DE ASSINATURA: 22/12/2020

VIGÊNCIA: 120 (cento e vinte) dias após a assinatura do Termo

ASSINAM: Alberto Machado, Secretário de Estado de Cultura, Esporte e Lazer; e Vinicius Raimundo Miranda Barros, Proponente(s).

EXTRATO DO TERMO DE COMPROMISSO ESPECIAL Nº 0121/NAS/2020

PROCESSO Nº 447091/2020.

PARTES: Secretaria de Estado de Cultura, Esporte e Lazer - CNPJ nº

03.507.415/0026-00 e

Vitoria Karoline Narciso da Silva e Souza - CPF/CNPJ nº 052.203.421-77

OBJETO: K.O - Diálogos Sobre Existências LGBTQI+

ORGÃO	PROJETO	NATUREZA DE DESPESA	FONTE	VALOR
23101	1254	33.90.48	195	R\$ 50.000,00

ORIGEM DO RECURSO: Lei nº 14.017, de 29 de junho de 2020 (Aldir Blanc)

VALOR TOTAL: R\$ 50.000,00 (CINQUENTA MIL REAIS)

DATA DE ASSINATURA: 21/12/2020

VIGÊNCIA: 120 (cento e vinte) dias após a assinatura do Termo

ASSINAM: Alberto Machado, Secretário de Estado de Cultura, Esporte e Lazer; e Vitoria Karoline Narciso da Silva e Souza, Proponente(s).

EXTRATO DO TERMO DE COMPROMISSO ESPECIAL Nº 0411/NAS/2020

PROCESSO Nº 466866/2020.

PARTES: Secretaria de Estado de Cultura, Esporte e Lazer - CNPJ nº

03.507.415/0026-00 e

Viviane Cristina Cantarella 791835301-34 - CPF/CNPJ nº 25.278.851/0001-21

OBJETO: MÚSICA PARA TODOS

ORGÃO	PROJETO	NATUREZA DE DESPESA	FONTE	VALOR
23101	1254	33.60.45	195	R\$ 50.000,00

ORIGEM DO RECURSO: Lei nº 14.017, de 29 de junho de 2020 (Aldir Blanc)

VALOR TOTAL: R\$ 50.000,00 (CINQUENTA MIL REAIS)

DATA DE ASSINATURA: 23/12/2020

VIGÊNCIA: 120 (cento e vinte) dias após a assinatura do Termo

ASSINAM: Alberto Machado, Secretário de Estado de Cultura, Esporte e Lazer; e VIVIANE CRISTINA CANTARELLA, Proponente(s).

EXTRATO DO TERMO DE COMPROMISSO ESPECIAL Nº 0278/NAS/2020**PROCESSO Nº 446156/2020.**

PARTES: Secretaria de Estado de Cultura, Esporte e Lazer - CNPJ nº 03.507.415/0026-00 e

Walamatiu Yawalapiti - **CPF/CNPJ** nº 039.140.721-05

OBJETO: Resgate da Língua Yawalapíti

ORGÃO	PROJETO	NATUREZA DE DESPESA	FONTE	VALOR
23101	1254	33.90.48	195	R\$ 50.000,00

ORIGEM DO RECURSO: Lei nº 14.017, de 29 de junho de 2020 (Aldir Blanc)

VALOR TOTAL: R\$ 50.000,00 (CINQUENTA MIL REAIS)

DATA DE ASSINATURA: 21/12/2020

VIGÊNCIA: 120 (cento e vinte) dias após a assinatura do Termo

ASSINAM: Alberto Machado, Secretário de Estado de Cultura, Esporte e Lazer; e Walamatiu Yawalapiti, Proponente(s).

EXTRATO DO TERMO DE COMPROMISSO ESPECIAL Nº 063/NAS/2020**PROCESSO Nº 446885/2020.**

PARTES: Secretaria de Estado de Cultura, Esporte e Lazer - CNPJ nº 03.507.415/0026-00 e

WANDER JOSÉ DE MELO - **CPF/CNPJ** nº 276.458.351-68

OBJETO: VIDA NA ARTE

ORGÃO	PROJETO	NATUREZA DE DESPESA	FONTE	VALOR
23101	1254	33.90.48	195	R\$ 25.000,00

ORIGEM DO RECURSO: Lei nº 14.017, de 29 de junho de 2020 (Aldir Blanc)

VALOR TOTAL: R\$ 25.000,00 (VINTE E CINCO MIL REAIS)

DATA DE ASSINATURA: 23/12/2020

VIGÊNCIA: 120 (cento e vinte) dias após a assinatura do Termo

ASSINAM: Alberto Machado, Secretário de Estado de Cultura, Esporte e Lazer; e WANDER JOSÉ DE MELO, Proponente(s).

EXTRATO DO TERMO DE COMPROMISSO ESPECIAL Nº 0206/NAS/2020**PROCESSO Nº 438455/2020.**

PARTES: Secretaria de Estado de Cultura, Esporte e Lazer - CNPJ nº 03.507.415/0026-00 e

Wanderson Alex Moreira de Lana - **CPF/CNPJ** nº 014.706.461-96

OBJETO: Publicação de 10 textos teatrais e Oficina Política e Fábula na criação de um texto dramático para infância e adolescência

ORGÃO	PROJETO	NATUREZA DE DESPESA	FONTE	VALOR
23101	1254	33.90.48	195	R\$ 25.000,00

ORIGEM DO RECURSO: Lei nº 14.017, de 29 de junho de 2020 (Aldir Blanc)

VALOR TOTAL: R\$ 25.000,00 (VINTE E CINCO MIL REAIS)

DATA DE ASSINATURA: 21/12/2020

VIGÊNCIA: 120 (cento e vinte) dias após a assinatura do Termo

ASSINAM: Alberto Machado, Secretário de Estado de Cultura, Esporte e Lazer; e Wanderson Alex Moreira de Lana, Proponente(s).

EXTRATO DO TERMO DE COMPROMISSO ESPECIAL Nº 0156/NAS/2020**PROCESSO Nº 443498/2020.**

PARTES: Secretaria de Estado de Cultura, Esporte e Lazer - CNPJ nº

03.507.415/0026-00 e

Wanderson Magalhães Farias - **CPF/CNPJ** nº 035.274.811-76

OBJETO: Curso Gestão e Políticas Culturais

ORGÃO	PROJETO	NATUREZA DE DESPESA	FONTE	VALOR
23101	1254	33.90.48	195	R\$ 25.000,00

ORIGEM DO RECURSO: Lei nº 14.017, de 29 de junho de 2020 (Aldir Blanc)

VALOR TOTAL: R\$ 25.000,00 (VINTE E CINCO MIL REAIS)

DATA DE ASSINATURA: 22/12/2020

VIGÊNCIA: 120 (cento e vinte) dias após a assinatura do Termo

ASSINAM: Alberto Machado, Secretário de Estado de Cultura, Esporte e Lazer; e Wanderson Magalhães Farias, Proponente(s).

EXTRATO DO TERMO DE COMPROMISSO ESPECIAL Nº 0410/NAS/2020**PROCESSO Nº 439322/2020.**

PARTES: Secretaria de Estado de Cultura, Esporte e Lazer - CNPJ nº 03.507.415/0026-00 e

Wania Veronica da Silva Ormond - **CPF/CNPJ** nº 350.231.631-72

OBJETO: Entre sueños y duende: a contribuição histórico-cultural dos ciganos para a humanidade

ORGÃO	PROJETO	NATUREZA DE DESPESA	FONTE	VALOR
23101	1254	33.90.48	195	R\$ 50.000,00

ORIGEM DO RECURSO: Lei nº 14.017, de 29 de junho de 2020 (Aldir Blanc)

VALOR TOTAL: R\$ 50.000,00 (CINQUENTA MIL REAIS)

DATA DE ASSINATURA: 21/12/2020

VIGÊNCIA: 120 (cento e vinte) dias após a assinatura do Termo

ASSINAM: Alberto Machado, Secretário de Estado de Cultura, Esporte e Lazer; e Wania Veronica da Silva Ormond, Proponente(s).

EXTRATO DO TERMO DE COMPROMISSO ESPECIAL Nº 060/NAS/2020**PROCESSO Nº 447027/2020.**

PARTES: Secretaria de Estado de Cultura, Esporte e Lazer - CNPJ nº 03.507.415/0026-00 e

WILSON CALDAS GAIA - **CPF/CNPJ** nº 021.664.342-23

OBJETO: PROJETO VI MINHA CIDADE VIVA

ORGÃO	PROJETO	NATUREZA DE DESPESA	FONTE	VALOR
23101	1254	33.90.48	195	R\$ 50.000,00

ORIGEM DO RECURSO: Lei nº 14.017, de 29 de junho de 2020 (Aldir Blanc)

VALOR TOTAL: R\$ 50.000,00 (CINQUENTA MIL REAIS)

DATA DE ASSINATURA: 23/12/2020

VIGÊNCIA: 120 (cento e vinte) dias após a assinatura do Termo

ASSINAM: Alberto Machado, Secretário de Estado de Cultura, Esporte e Lazer; e WILSON CALDAS GAIA, Proponente(s).

EXTRATO DO TERMO DE COMPROMISSO ESPECIAL Nº 047/NAS/2020**PROCESSO Nº 436950/2020.**

PARTES: Secretaria de Estado de Cultura, Esporte e Lazer - CNPJ nº 03.507.415/0026-00 e

Wilson Ricardo Benigno dos Santos - **CPF/CNPJ** nº 060.398.661-79

OBJETO: Zooníricas de Benigno

ORGÃO	PROJETO	NATUREZA DE DESPESA	FONTE	VALOR
23101	1254	33.90.48	195	R\$ 50.000,00

ORIGEM DO RECURSO: Lei nº 14.017, de 29 de junho de 2020 (Aldir Blanc)

VALOR TOTAL: R\$ 50.000,00 (CINQUENTA MIL REAIS)

DATA DE ASSINATURA: 23/12/2020

VIGÊNCIA: 120 (cento e vinte) dias após a assinatura do Termo
ASSINAM: Alberto Machado, Secretário de Estado de Cultura, Esporte e Lazer; e Wilson Ricardo Benigno dos Santos, Proponente(s).

EXTRATO DO TERMO DE COMPROMISSO ESPECIAL Nº 0179/NAS/2020

PROCESSO Nº 435728/2020.

PARTES: Secretaria de Estado de Cultura, Esporte e Lazer - CNPJ nº 03.507.415/0026-00 e

Wuldson Marcelo Leite Souza - **CPF/CNPJ nº 874.123.491-04**

OBJETO: I Prêmio Rodivaldo Ribeiro de Literatura

ORGÃO	PROJETO	NATUREZA DE DESPESA	FONTE	VALOR
23101	1254	33.90.48	195	R\$ 50.000,00

ORIGEM DO RECURSO: Lei nº 14.017, de 29 de junho de 2020 (Aldir Blanc)

VALOR TOTAL: R\$ 50.000,00 (CINQUENTA MIL REAIS)

DATA DE ASSINATURA: 21/12/2020

VIGÊNCIA: 120 (cento e vinte) dias após a assinatura do Termo

ASSINAM: Alberto Machado, Secretário de Estado de Cultura, Esporte e Lazer; e Wuldson Marcelo Leite Souza, Proponente(s).

EXTRATO DO TERMO DE COMPROMISSO ESPECIAL Nº 039/NAS/2020

PROCESSO Nº 446957/2020.

PARTES: Secretaria de Estado de Cultura, Esporte e Lazer - CNPJ nº 03.507.415/0026-00 e

Yeda Fonseca Vilela - **CPF/CNPJ nº 060.829.091-27**

OBJETO: DOS SEUS DO NOSSOS

ORGÃO	PROJETO	NATUREZA DE DESPESA	FONTE	VALOR
23101	1254	33.90.48	195	R\$ 25.000,00

ORIGEM DO RECURSO: Lei nº 14.017, de 29 de junho de 2020 (Aldir Blanc)

VALOR TOTAL: R\$ 25.000,00 (VINTE E CINCO MIL REAIS)

DATA DE ASSINATURA: 21/12/2020

VIGÊNCIA: 120 (cento e vinte) dias após a assinatura do Termo

ASSINAM: Alberto Machado, Secretário de Estado de Cultura, Esporte e Lazer; e Yeda Fonseca Vilela, Proponente(s).

EXTRATO DO TERMO DE COMPROMISSO ESPECIAL Nº 0307/NAS/2020

PROCESSO Nº 446970/2020.

PARTES: Secretaria de Estado de Cultura, Esporte e Lazer - CNPJ nº 03.507.415/0026-00 e

Yndira Gabriela Fleitas Villarroel - **CPF/CNPJ nº 235.697.228-56**

OBJETO: Aculturação Musical

ORGÃO	PROJETO	NATUREZA DE DESPESA	FONTE	VALOR
23101	1254	33.90.48	195	R\$ 25.000,00

ORIGEM DO RECURSO: Lei nº 14.017, de 29 de junho de 2020 (Aldir Blanc)

VALOR TOTAL: R\$ 25.000,00 (VINTE E CINCO MIL REAIS)

DATA DE ASSINATURA: 21/12/2020

VIGÊNCIA: 120 (cento e vinte) dias após a assinatura do Termo

ASSINAM: Alberto Machado, Secretário de Estado de Cultura, Esporte e Lazer; e Yndira Gabriela Fleitas Villarroel, Proponente(s).

EXTRATO DO TERMO DE COMPROMISSO ESPECIAL Nº 0138/NAS/2020

PROCESSO Nº 436929/2020.

PARTES: Secretaria de Estado de Cultura, Esporte e Lazer - CNPJ nº 03.507.415/0026-00 e

Yuri Lima cabral - **CPF/CNPJ nº 044.091.131-19**

OBJETO: Das Celas as Telas - Arte em Desterro

ORGÃO	PROJETO	NATUREZA DE DESPESA	FONTE	VALOR
23101	1254	33.90.48	195	R\$ 50.000,00

ORIGEM DO RECURSO: Lei nº 14.017, de 29 de junho de 2020 (Aldir Blanc)

VALOR TOTAL: R\$ 50.000,00 (CINQUENTA MIL REAIS)

DATA DE ASSINATURA: 22/12/2020

VIGÊNCIA: 120 (cento e vinte) dias após a assinatura do Termo

ASSINAM: Alberto Machado, Secretário de Estado de Cultura, Esporte e Lazer; e Yuri Lima cabral, Proponente(s).

EXTRATO DO TERMO DE COMPROMISSO ESPECIAL Nº 0229/NAS/2020

PROCESSO Nº 438942/2020.

PARTES: Secretaria de Estado de Cultura, Esporte e Lazer - CNPJ nº 03.507.415/0026-00 e

YURY MERIDA PAULAS - **CPF/CNPJ nº 061.464.837-88**

OBJETO: OS SONS DO PANTANAL

ORGÃO	PROJETO	NATUREZA DE DESPESA	FONTE	VALOR
23101	1254	33.90.48	195	R\$ 25.000,00

ORIGEM DO RECURSO: Lei nº 14.017, de 29 de junho de 2020 (Aldir Blanc)

VALOR TOTAL: R\$ 25.000,00 (VINTE E CINCO MIL REAIS)

DATA DE ASSINATURA: 23/12/2020

VIGÊNCIA: 120 (cento e vinte) dias após a assinatura do Termo

ASSINAM: Alberto Machado, Secretário de Estado de Cultura, Esporte e Lazer; e YURY MERIDA PAULAS, Proponente(s).

EXTRATO DO TERMO DE COMPROMISSO ESPECIAL Nº 0315/NAS/2020

PROCESSO Nº 467991/2020.

PARTES: Secretaria de Estado de Cultura, Esporte e Lazer - CNPJ nº 03.507.415/0026-00 e

Zuleika Alves de Arruda - **CPF/CNPJ nº 353.732.451-00**

OBJETO: CENTRO DE MEMÓRIA DA RAPADURA: PRESERVANDO SABORES E A MEMÓRIA DO LUGAR

ORGÃO	PROJETO	NATUREZA DE DESPESA	FONTE	VALOR
23101	1254	33.90.48	195	R\$ 50.000,00

ORIGEM DO RECURSO: Lei nº 14.017, de 29 de junho de 2020 (Aldir Blanc)

VALOR TOTAL: R\$ 50.000,00 (CINQUENTA MIL REAIS)

DATA DE ASSINATURA: 23/12/2020

VIGÊNCIA: 120 (cento e vinte) dias após a assinatura do Termo

ASSINAM: Alberto Machado, Secretário de Estado de Cultura, Esporte e Lazer; e Zuleika Alves de Arruda, Proponente(s).

EXTRATO DO TERMO DE COMPROMISSO ESPECIAL Nº 0285/NAS/2020

PROCESSO Nº 447303/2020.

PARTES: Secretaria de Estado de Cultura, Esporte e Lazer - CNPJ nº 03.507.415/0026-00 e

Zulmira Maria Lucio - **CPF/CNPJ nº 284.698.011-04**

OBJETO: Muxurum dos Saberes Tradicionais das Mulheres Quilombolas Do Quilombo Mata Cavalô

ORGÃO	PROJETO	NATUREZA DE DESPESA	FONTE	VALOR
23101	1254	33.90.48	195	R\$ 50.000,00

ORIGEM DO RECURSO: Lei nº 14.017, de 29 de junho de 2020 (Aldir Blanc)

VALOR TOTAL: R\$ 50.000,00 (CINQUENTA MIL REAIS)

DATA DE ASSINATURA: 21/12/2020

VIGÊNCIA: 120 (cento e vinte) dias após a assinatura do Termo

ASSINAM: Alberto Machado, Secretário de Estado de Cultura, Esporte e Lazer; e Zulmira Maria Lucio, Proponente(s).

SES

SECRETARIA DE ESTADO DE SAÚDE

COORDENADORIA DE CONVÊNIOS/SES/MT

EXTRATO DO PRIMEIRO TERMO EX-OFÍCIO DE PRORROGAÇÃO DE VIGÊNCIA AO CONVÊNIO N.º 0582-2020. Processo 625754/2019.

Partes: **SECRETARIA DE ESTADO DE SAÚDE DE MATO GROSSO/ FUNDO ESTADUAL DE SAÚDE - CNPJ - MF Nº 04.441.389/0001-61 E O INSTITUTO LIONS DA VISÃO - CNPJ - MF Nº 03.984.624/0001-89.**

Do Objeto: Prorrogação de prazo da vigência do Termo de Convênio 0582-2020 por mais **180** (cento e oitenta) dias, com início em **14/09/2021**, passando o término da vigência para o dia **12/03/2022**.

Data de Assinatura: 05/01/2021

SIGNATÁRIO:

DANIELLE PEDROSO DIAS CARMONA BERTUCINI - Secretária de Estado de Saúde, em substituição (Portaria 043/2019/GBSES) - CPF n.º 704.705.531-20

COORDENADORIA DE CONVÊNIOS/SES/MT

EXTRATO DO QUINTO TERMO EX-OFÍCIO DE PRORROGAÇÃO DE VIGÊNCIA AO CONVÊNIO N.º 1154-2016. Processo 384420/2014.

Partes: **SECRETARIA DE ESTADO DE SAÚDE DE MATO GROSSO/ FUNDO ESTADUAL DE SAÚDE - CNPJ - MF Nº 04.441.389/0001-61 E A PREFEITURA MUNICIPAL DE RONDONÓPOLIS - CNPJ - MF Nº 03.347.101/0001-21.**

Do Objeto: Prorrogação de prazo da vigência do Termo de Convênio 1154-2016 por mais **180** (cento e oitenta) dias, com início em **14/08/2021**, passando o término da vigência para o dia **09/02/2022**.

Data de Assinatura: 05/01/2021

SIGNATÁRIO:

DANIELLE PEDROSO DIAS CARMONA BERTUCINI - Secretária de Estado de Saúde, em substituição (Portaria 043/2019/GBSES) - CPF n.º 704.705.531-20

COORDENADORIA DE CONVÊNIOS/SES/MT

EXTRATO DO PRIMEIRO TERMO EX-OFÍCIO DE PRORROGAÇÃO DE VIGÊNCIA AO CONVÊNIO N.º 0501-2020. Processo 236766/2020.

Partes: **SECRETARIA DE ESTADO DE SAÚDE DE MATO GROSSO/ FUNDO ESTADUAL DE SAÚDE - CNPJ - MF Nº 04.441.389/0001-61 E O CONSÓRCIO INTERMUNICIPAL DE SAÚDE DO MÉDIO ARAGUAIA - CNPJ - MF Nº 02.427.361/0001-44.**

Do Objeto: Prorrogação de prazo da vigência do Termo de Convênio 0501-2020 por mais **180** (cento e oitenta) dias, com início em **20/08/2021**, passando o término da vigência para o dia **15/02/2022**.

Data de Assinatura: 05/01/2021

SIGNATÁRIO:

DANIELLE PEDROSO DIAS CARMONA BERTUCINI - Secretária de Estado de Saúde, em substituição (Portaria 043/2019/GBSES) - CPF n.º 704.705.531-20

COORDENADORIA DE CONVÊNIOS/SES/MT

EXTRATO DO DÉCIMO TERMO EX-OFÍCIO DE PRORROGAÇÃO DE VIGÊNCIA AO CONVÊNIO N.º 1092-2016. Processo 851016/2011.

Partes: **SECRETARIA DE ESTADO DE SAÚDE DE MATO GROSSO/ FUNDO ESTADUAL DE SAÚDE - CNPJ - MF Nº 04.441.389/0001-61 E A PREFEITURA MUNICIPAL DE SÃO FÉLIX DO ARAGUAIA - CNPJ - MF Nº 03.918.869/0001-08.**

Do Objeto: Prorrogação de prazo da vigência do Termo de Convênio 1092-2016 por mais **180** (cento e oitenta) dias, com início em **01/04/2021**, passando o término da vigência para o dia **27/09/2021**.

Data de Assinatura: 05/01/2021

SIGNATÁRIO:

DANIELLE PEDROSO DIAS CARMONA BERTUCINI - Secretária de Estado de Saúde, em substituição (Portaria 043/2019/GBSES) - CPF n.º 704.705.531-20

ADMINISTRAÇÃO INDIRETA

UNEMAT

UNIVERSIDADE DO ESTADO DE MATO GROSSO

EXTRATO DO TERMO ADITIVO Nº 004 AO CONTRATO Nº066/2016-UNEMAT

PARTES: UNIVERSIDADE DO ESTADO DE MATO GROSSO / INVIOVÁVEL ALTA FLORESTA ALARMES LTDA-ME

DO OBJETO: O presente termo aditivo tem por finalidade a prorrogação da vigência do contrato por mais 12 meses, contados do dia 01/12/2020 ao dia 01/12/2021

DA ASSINATURA: 19/11/2020.

DO VALOR: O Valor permanece o estabelecido em contrato sem alteração.
ASSINAM: Prof. Dr. Bruno Rodrigo Zanin - Reitor, Sr. Roberto Stavarengo - Representante Legal.

EXTRATO DO TERMO DE APOSTILAMENTO Nº 002 AO CONTRATO Nº 022/2018-UNEMAT

PARTES: UNIVERSIDADE DO ESTADO DE MATO GROSSO / SETAE - SERVIÇOS DE TRATAMENTO DE ÁGUA E ESGOTO LTDA - EPP

DO OBJETO: O presente termo de Apostilamento tem por finalidade repactuar o valor contratual em face do Decreto Municipal nº 3.686 de 06 de fevereiro de 2020, Prefeitura Municipal de Nova Xavantina que dispôs sobre o reajuste da tarifa de água em 6.42% nos termos do processo administrativo nº 303379/2020.

DA ASSINATURA: 08/10/2020.

DO VALOR: R\$ 35.233,56 (Trinta e cinco mil reais e duzentos e trinta e três reais e cinquenta e seis centavos)

ASSINAM: Prof. Dr. Rodrigo Bruno Zanin.

AGER

AGÊNCIA ESTADUAL DE REGULAÇÃO

EDITAL DE INTIMAÇÃO/NOTIFICAÇÃO DIRETORIA REGULADORA DE TRANSPORTES E RODOVIAS DA AGÊNCIA ESTADUAL DE REGULAÇÃO DOS SERVIÇOS PÚBLICOS DELEGADOS - AGER PROCESSO ADMINISTRATIVO 343245/2020

A DIRETORIA REGULADORA DE TRANSPORTES E RODOVIAS DA AGÊNCIA ESTADUAL DE REGULAÇÃO DOS SERVIÇOS PÚBLICOS DELEGADOS - AGER, para fins previstos na Lei Complementar 432/2011 e considerando que a autuada **JOSÉ LUZINALDO DANTAS DA SILVA**, encontra-se em local incerto e não sabido, sirvo-me do presente para **NOTIFICÁ-LO** acerca da decisão de manutenção do Auto de Apreensão nº 1802, sendo que possui o prazo legal de 15 (quinze) dias a contar da publicação do presente, para apresentação de recurso perante a Diretoria Executiva Colegiada desta Agência no auto do processo administrativo **343245/2020**, devendo ser protocolizada durante o expediente das 08h:00 às 12h:00 ou das 14h:00 às 18h:00 na sede da AGER/MT, instalada na Avenida Carmindo de Campos 329 - Shangri-lá - Cuiabá - CEP 78070-205, onde o auto está disponível para consulta, facultada a entrega da recurso via correio com aviso de recebimento.

PAULO HENRIQUE MONTEIRO GUIMARÃES

Diretor Regulador de Transportes e Rodovias

EDITAL DE INTIMAÇÃO/NOTIFICAÇÃO DIRETORIA REGULADORA DE TRANSPORTES E RODOVIAS DA AGÊNCIA ESTADUAL DE REGULAÇÃO DOS SERVIÇOS PÚBLICOS DELEGADOS - AGER PROCESSO ADMINISTRATIVO 343308/2020

A DIRETORIA REGULADORA DE TRANSPORTES E RODOVIAS DA AGÊNCIA ESTADUAL DE REGULAÇÃO DOS SERVIÇOS PÚBLICOS DELEGADOS - AGER, para fins previstos na Lei Complementar 432/2011 e considerando que a autuada **JOSÉ LUZINALDO DANTAS DA SILVA**, encontra-se em local incerto e não sabido, sirvo-me do presente para **NOTIFICÁ-LO** acerca da decisão de manutenção do Auto de Apreensão nº 1784, sendo que possui o prazo legal de 15 (quinze) dias a contar da publicação do presente, para apresentação de recurso perante a Diretoria Executiva Colegiada desta Agência no auto do processo administrativo **343308/2020**, devendo ser protocolizada durante o expediente das 08h:00 às 12h:00 ou das 14h:00 às 18h:00 na sede da AGER/MT, instalada na Avenida Carmindo de Campos 329 - Shangri-lá - Cuiabá - CEP 78070-205, onde o auto está disponível para consulta, facultada a entrega da recurso via correio com aviso de recebimento.

PAULO HENRIQUE MONTEIRO GUIMARÃES

Diretor Regulador de Transportes e Rodovias

INTERMAT

INSTITUTO DE TERRAS DE MATO GROSSO

PORTARIA Nº 001/2021

Aplicar a correção monetária ao Valor Básico do Município para fins de regularização rural.

O Presidente do Instituto de Terras de Mato Grosso- INTERMAT, no uso das atribuições que confere o inciso IX do art.39 do Decreto nº 281, de 25 de outubro de 2019 e em cumprimento ao que determina § 2º do art. 2º do Decreto 249 de 08 de novembro de 2019.

Art. 1º Por determinação do Decreto nº 249/2019, o Valor Básico do Município de terras públicas do Estado de Mato Grosso fica reajustado pelo IGP-M dos meses de janeiro a dezembro de 2020, totalizando um índice de 23,13%, passando a vigorar a partir de 01 de janeiro de 2021 com os seguintes valores:

Grupo 1: R\$ 522,37 (quinhentos e vinte e dois reais e trinta e sete centavos);

Grupo 2: R\$ 373,04 (trezentos e setenta e três reais e quatro centavos);

Grupo 3: R\$ 158,00 (cento e cinquenta e oito reais).

Registre-se. Publique-se. Cumpra-se.

Cuiabá-MT, 01 de janeiro de 2021.

FRANCISCO SERAFIM DE BARROS

Presidente do Instituto de Terras de Mato Grosso - INTERMAT

PORTARIA Nº 002/2021 - INTERMAT

Dispõe sobre a criação, composição e competências do Comitê de Direção Estratégica do Instituto de Terras de Mato Grosso-CODE-INTERMAT.

O Presidente do Instituto de Terras de Mato Grosso- INTERMAT, usando das atribuições legais e regimentais, em especial aos que lhe conferem os artigos 39 e 50 do Regimento Interno do Instituto de Terras de Mato Grosso - INTERMAT aprovado pelo Decreto nº 281, de 25 de outubro de 2019,

CONSIDERANDO o art. 1º do Decreto nº 707, de 13 de novembro de 2020 "O Instituto de Terras de Mato Grosso - INTERMAT tem por finalidade executar a política estadual agrária, a regularização fundiária das terras públicas e realizar o ordenamento fundiário estadual";

CONSIDERANDO a eficiência operacional e planejamento são objetivos a serem perseguidos pelo Interemat;

RESOLVE:

Art. 1º Criar no âmbito do Instituto de Terras de Mato Grosso o Comitê de Direção Estratégica - CODE do INTERMAT, com a missão de propor e orientar diretrizes estratégicas do órgão, voltadas para implementação de políticas e práticas institucionais previstas e alinhadas com o Planejamento Estratégico e Operacional, com a seguinte composição, sob a Coordenação do Primeiro:

- I- Presidente do INTERMAT;
- II- Assessoria Especial da Presidência;
- III- Assessor Chefe da Unidade Jurídica do INTERMAT;
- IV- Assessor Chefe da Unidade de Projetos e Programas Especiais;
- V- Diretores do INTERMAT;
- VI- Chefe do Núcleo de Gestão Estratégicas para Resultados.

§ 1º. O CODE executará funções e competências de natureza consultiva e deliberativa, equivalentes ao nível de decisão colegiada, sobre assuntos estratégicos de natureza técnica e administrativa, instrumentalizando e apoiando a análise, homologação e decisão pelo Gabinete de Direção Superior do Órgão.

§ 2º. O ingresso e/ou convocação de outros membros que no decorrer dos trabalhos por necessidade da própria Comissão, será deferido de acordo com a posição da maioria dos participantes.

§ 3º. Exercerá a função de Secretariado Executivo a Assessoria Especial da Presidência, a quem caberá o planejamento e convocação das agendas, o registro, encaminhamento e monitoramento das ATAS, homologando as proposições de pautas junto ao Gabinete, observadas as competências regimentais.

Art. 2º O CODE terá as seguintes atribuições, de natureza estratégica:

I - orientar e homologar as proposições de visão estratégica do Interemat, para consolidação e institucionalização da identidade organizacional, alinhado às diretrizes de Governo, subsidiando na definição e atualização da missão, valores e visão de futuro;

II - propor, analisar e deliberar sobre as diretrizes e práticas de execução das estratégias e ações de regularização fundiária e outros temas inerentes à missão do Interemat, orientando a elaboração e execução do Planejamento e Orçamento;

III - subsidiar na análise, orientação e deliberações sobre as

prioridades que integrarão os Planos Plurianuais e Anuais de Trabalho, o Portfólio de Projetos e respectivos Orçamentos a serem alocados;

IV - participar quando demandado pelo Gabinete de Direção Superior de agendas de aprovação e monitoramento do Planejamento Anual de Trabalho e dos Planos de Ação dos Projetos, inclusive sobre a destinação de recursos para investimentos e despesas relevantes;

V - analisar, orientar e deliberar sobre as estratégias e práticas de Segurança Institucional, inclusive as resultantes da Gestão de Riscos, Crise e Mudança, que oferecem parâmetros de comprometimento no exercício da missão, da imagem e dos resultados do órgão;

VI - analisar e orientar sobre assuntos pertinentes à Gestão e Segurança de Informações e dos dados, observadas as legislações pertinentes, subsidiando à tomada de decisões sobre soluções de tecnologia a serem adotadas pelo Órgão, conforme diretrizes de Tecnologia de Governo, identidade organizacional e processos de trabalho modelados;

VII - analisar e deliberar sobre o resultado na medição dos indicadores de resultado do Órgão, inclusive os de Programas e Projetos, subsidiando à tomada de decisão estratégica sobre o planejamento, cumprimento da missão, qualidade na prestação de serviços, alcance de resultados e da visão de futuro;

VIII - subsidiar em assuntos estratégicos de Controle Interno do Órgão e na deliberação sobre os Planos de Providências a serem implementados e acompanhados.

IX - analisar e deliberar sobre temas ou ocorrências de riscos ou crises que possam comprometer a autonomia e efetividade no cumprimento da missão, a prestação de serviço, os resultados e a imagem junto à sociedade;

X - subsidiar na análise e deliberações sobre formalização e resultados de parcerias institucionais, alinhadas ao planejamento, voltadas para o fortalecimento no cumprimento da missão do Órgão, no alcance de resultados, e na prestação de serviços ao cidadão, propondo o aporte de recursos e/ou contrapartida do Órgão;

XI - avaliar as informações e indicadores de despesas do órgão, propondo e orientando na definição e implementação de medidas estratégicas para garantir custeio adequado às necessidades institucionais, com foco na efetividade da gestão fiscal e resultados;

XII - manter sistemática de alinhamento entre diretrizes estratégicas e planos de trabalho, garantindo a relação de contribuição e interdependência entre os Planos de Trabalho e de Projetos das Unidades do Interemat, inclusive nos Planos de Parceria Institucional;

XIII - deliberar sobre outros temas de governança e administração destinados a preservar e cumprir a imagem e missão institucional do Órgão.

Parágrafo Único - As atribuições e deliberações do CODE, sobre os temas submetidos para agendas através da Secretaria Executiva, deverão observar as competências regimentais das unidades envolvidas, propiciando um ambiente de aprendizagem com foco no planejamento, resultados e valorização das equipes.

Art. 3º As agendas do CODE serão realizadas mensalmente, sob a gestão da Secretaria Executiva, podendo ocorrer agendas extraordinárias sempre que surgirem assuntos estratégicos para serem tratados, após aprovado pela Secretaria Executiva junto ao Gabinete de Direção para definição da pauta.

Parágrafo Único. Conforme o tema proposto, a área responsável deverá apresentar, pelo menos, a descrição do objeto, toda análise de cenário que gerou a necessidade da agenda, resultado proposto e impacto para a organização, alinhamento ao planejamento e orçamento, análise de viabilidade do objeto e recursos, e proposta para implementação.

Art.4º Quaisquer encaminhamentos deverão ser dirigidos à Presidência do Instituto de Terras, que os compartilhará com os membros, para análise e deliberação conjunta.

Art.5º As decisões da CODE também terão caráter preventivo e saneador, objetivando a gestão adequada e regular das parcerias e projetos.

Art.6º Os casos omissos e as dúvidas surgidas na aplicação das disposições desta Portaria serão dirimidos pelo Presidente do Instituto de Terras- INTERMAT.

Art. 7º Esta portaria entra em vigor na data de sua publicação. Registre-se. Publique-se. Cumpra-se. Cuiabá/MT, 05 de janeiro de 2021.

FRANCISCO SERAFIM DE BARROS

Presidente do Instituto de Terras de Mato Grosso - INTERMAT

INDEA**INSTITUTO DE DEFESA AGROPECUÁRIA****AVISO DE RESULTADO****CHAMAMENTO PÚBLICO PARA CREDENCIAMENTO DE LEILOEIROS**
Edital nº. 02/2020 - Processo nº. 427561/2020

O INSTITUTO DE DEFESA AGROPECUÁRIA DE MATO GROSSO - INDEA/MT, por meio do Presidente da Comissão de Leilão instituída Pela Portaria nº 207/2020/INDEA, torna público o resultado final do Edital de Chamamento Público nº 02/2020/INDEA para credenciamento de leiloeiros oficiais, obedecendo à seguinte ordem de convocação, que se repetirá sucessivamente durante a vigência do credenciamento, conforme sorteio realizado nesta data:

ORDEM DE CONVOCAÇÃO DOS LEILOEIROS CREDENCIADOS

1ª Convocação: CARLOS HENRIQUE BARBOSA - Matrícula JUCEMAT nº 32

2ª Convocação: POLIANA MIKEJEVS CALÇA LORGA - Matrícula JUCEMAT nº 18

Cuiabá-MT, 06 de janeiro de 2021.

HEWANDRO LÚCIO DA SILVA RESENDEPresidente da Comissão de Leilão do INDEA/MT
(original assinado)**DETRAN/MT****DEPARTAMENTO ESTADUAL DE TRÂNSITO****EXTRATO DO SEGUNDO TERMO ADITIVO AO CONTRATO N.º**
059/2019

(Processo n.º 592736/2019)

OBJETO: O presente Termo Aditivo tem por objeto prorrogar a vigência contratual por **240 (duzentos e quarenta) dias**, conforme prevê a **CLÁUSULA OITAVA - DA VIGÊNCIA E DO PRAZO DE EXECUÇÃO** do Contrato Original, com fulcro no art. 57, § 1º, inciso II da Lei n.º 8.666/1993.

VIGÊNCIA DO CONTRATO: 31/03/2021 a 26/11/2021.**DATA DA ASSINATURA DO CONTRATO:** 22/12/2020.**CONTRATANTE:** DEPARTAMENTO ESTADUAL DE TRÂNSITO DE MATO GROSSO - DETRAN/MT - MARIA CAROLINA BORGES DAL'MAGRO - PAULO HENRIQUE LIMA MARQUES.**CONTRATADA:** R. GONÇALVES CARVALHO EIRELI - 26.574.991/0001-00 - REGIANE GONÇALVES DE CARVALHO.**TERMO DE ADJUDICAÇÃO E HOMOLOGAÇÃO**
PREGÃO ELETRÔNICO N.º 007/2020/EMPAER/MT
PROCESSO N.º 0248198/2020

O Presidente da Empresa Mato-grossense de pesquisa, Assistência e Extensão Rural - EMPAER-MT, através de seu pregoeiro (a) oficial abaixo assinado, nomeado pela portaria nº 056/2020/EMPAER/MT de 15/09/2020, publicado no Diário Oficial nº 27.837 em 16/09/2020, vem a público divulgar a **ADJUDICAÇÃO** dos lotes **ABAIXO RELACIONADOS** da Licitação na Modalidade: Pregão Eletrônico nº 007/2020/EMPAER-MT, para **Aquisição Reagentes Químicos**, realizado no dia 06 de janeiro de 2021., via Sistema de Aquisições Governamentais - SIAG, nos termos do inciso XX, do artigo 4º, da Lei 10520/2002, bem como neste ato, O Sr. **Presidente da Empaer/MT**, no uso de suas atribuições **ADJUDICA E HOMOLOGA** os lotes de acordo com o quadro abaixo:

LOTE 01 - AMPLA COMCORRENCIA							
ITEM	DESCRIÇÃO	UNID.	QUANT.	VALOR UNIT.	VALOR TOTAL R\$	EMPRESA	RESULTADO
	REAGENTES QUIMICOS						FRACASSADO
LOTE 02- EXCLUSIVO ME/EPP/MEI							
01	REAGENTES QUÍMICOS						FRACASSADO

Cuiabá-MT, 06 de janeiro de 2020.

(original assinado)

RENALDO LOFFI

DIRETORA PRESIDENTE/EMPAER-MT

(original assinado)

EDITE VALADARES DA SILVA

PREGOEIRA/EMPAER-MT

PORTARIA N.º 004/2021/GP/DETRAN/MT

O **PRESIDENTE DO DEPARTAMENTO ESTADUAL DE TRÂNSITO DE MATO GROSSO - DETRAN/MT**, no uso das atribuições que lhe são conferidas e nos termos do Artigo 67 da Lei nº 8.666/1993, **RESOLVE:**

Art. 1.º Designar para fiscalização do seguinte Contrato o respectivo servidor:

Contrato n. 036/2020 - MK CLIMATIZADORES EIRELI

Processo: 445876/2020

Objeto: Contratação de empresa especializada no fornecimento e instalação de Climatizadores por Aspersão, visando atender as necessidades dos setores de vistoria do Departamento Estadual de Trânsito.

Fiscal do Titular: JOÃO VITOR CALDAS CERQUEIRA - Matrícula N.º302412**Art. 2.º** Fica alterada a designação de Fiscal Titular do referido Contrato constantes em disposições anteriores, passando a vigorar o exposto no art. 1º desta Portaria, com efeitos a partir de 21/12/2020.

Registre-se. Publique-se. Cumpra-se.

Cuiabá/MT, 06 de janeiro de 2021.

GUSTAVO REIS LOBO DE VASCONCELOS

Presidente do DETRAN/MT

Original Assinado*

EMPAER**EMPRESA MATOGROSSENSE DE PESQUISA, ASSISTENCIA E EXTENSÃO RURAL S/A****ERRATA EXTRATO DO CONTRATO N.º. 004/2021**
(Processo N.º. 315326/2020 - EMPAER/MT)**Onde se lê: "ASSINAM:** Pela EMPAER/MT a Ordenadora de Despesas (portaria 68/2019) **Flávia de Souza Almeida** e pela Contratada o Sr. **Hitler Sansão Sobrinho"****Leia-se: ASSINAM:** Pela EMPAER/MT a Ordenadora de Despesas (portaria 68/2019) Sra. **Flávia de Souza Almeida** e pela Contratada a Sra. **Quésia Dourado Silva**

(original assinado)

MTPREV

MATO GROSSO PREVIDÊNCIA

MATO GROSSO PREVIDENCIA - MTPREV
PORTARIA Nº. 003/2021

O DIRETOR PRESIDENTE DO MATO GROSSO PREVIDÊNCIA, usando das atribuições que lhes são conferidas por Lei, resolve:

I - Deferir Averbação de Tempo de Serviço/Contribuição:

01) Processo nº. 94371/2020 - ANA BENEDITA DE OLIVEIRA ABRÃO - Secretária de Estado de Segurança Pública - SESP. Homologo o Parecer nº 7105/MTPREV/2020 de acordo com a Certidão Original de Tempo de Contribuição emitida pelo INSS em 23/11/2017 sob o Protocolo nº. 10001040.1.00372/17-4; NIT: 1300304240-7, e defiro o pedido da servidora ocupante do cargo de **Assistente do Sistema Sócio Educativo**, matrícula n.º 225063, nos seguintes termos:

Averbem-se: 04 anos, 07 meses e 27 dias de contribuição para o **Regime Geral de Previdência Social - RGPS**, conforme períodos a seguir discriminados, ambos para efeito de aposentadoria, nos termos do artigo 1º, da Lei n. 5.027, de 17 de junho de 1986.

a) 03 anos, 04 meses e 16 dias, nos períodos de: 09/06 a 31/08/2003, 01/10/2003 a 31/01/2004, 01/03 a 31/03/2004, 01/05 a 30/09/2004, 01/11/2004 a 31/08/2006, 01/11/2006 a 28/02/2007 e 01/04 a 22/05/2007, prestado a AMAGGI Exportação LTDA, na função de **Serviços Gerais**.

b) 01 ano, 03 meses e 11 dias, no período de 01/08/2008 a 11/11/2009, prestado a Nacional MOTORS Distribuidora de Veículos LTDA, na função de **Manutenção**.

Obs. Não analisados os períodos de: 01 a 30/09/2003, 01 a 28/02/2004, 01 a 30/04/2004, 01 a 31/10/2004, 01/09 a 31/10/2006 e 01 a 31/03/2007, uma vez não constar a contribuição previdenciária.

02) Processo nº. 105661/2020 - BENEDITO ROSÁRIO DOS REIS SANTOS - Secretária de Estado de Assistência Social e Cidadania - SETASC. Homologo o Parecer nº 7106/MTPREV/2020 de acordo com a Certidão Original de Tempo de Contribuição expedida pelo INSS em 26/09/2019 sob o Protocolo nº. 26001060.1.00022/19-7; NIT: 1137054876-6, e defiro o pedido do servidor ocupante do cargo de **Apoio de Desenvolvimento Econômico e Social**, matrícula n.º 80675, nos seguintes termos:

Averbem-se: 06 anos, 06 meses e 20 dias de contribuição para o **Regime Geral de Previdência Social - RGPS**, conforme períodos a seguir discriminados, todos para efeito de aposentadoria, nos termos do artigo 1º, da Lei n. 5.027, de 17 de junho de 1986.

a) 01 ano, 11 meses e 13 dias, nos períodos de: 20/04/1982 a 30/01/1983 (11 meses e 11 dias) e 02/01/1984 a 03/01/1985 (01 ano e 02 dias), prestado a Aduato Gomes da Silva, nas funções de **Auxiliar Vidreiro** e **Vidreiro**, respectivamente.

b) 08 meses e 19 dias, no período de 10/04 a 28/12/1985, prestado à Companhia Brasileira de Distribuição, na função de **Vendedor**.

c) 02 anos e 05 meses, no período de 01/06/1989 a 30/10/1991, prestado a CONVIDRO Comércio Representações LTDA, na função de **Vidraceiro**.

d) 01 ano, 02 meses e 24 dias, no período de 08/09/1992 a 01/12/1993, prestado a DINOR Distribuição e Atacado LTDA, na função de **Vendedor**.

e) 02 meses e 24 dias, no período de 01/08 a 24/10/1996, prestado a Azevedo & Moraes LTDA, na função de **Cobrador**.

Obs. Omitidos os períodos de: 25/10 a 24/12/1996 e 02/02/2001 a 25/09/2002, pois estão concomitantes com o tempo de serviço público estadual.

03) Processo nº. 96846/2020 - DANIEL PEREIRA DUARTE - Polícia Judiciária Civil/Secretaria de Estado de Segurança Pública - SESP. Homologo o Parecer nº 7107/MTPREV/2020 de acordo com a Certidão Original de Tempo de Contribuição expedida pelo INSS em 28/02/2020 sob o Protocolo nº. 26001250.1.00569/20-8; NIT: 1290674840-6, e defiro o pedido do servidor ocupante do cargo de **Investigador de Polícia**, matrícula n.º 259662, nos seguintes termos:

Averbem-se: 02 anos e 05 dias de contribuição para o **Regime Geral de Previdência Social - RGPS**, conforme períodos a seguir discriminados, ambos para efeito de aposentadoria, nos termos do artigo 1º, da Lei n. 5.027, de 17 de junho de 1986.

a) 07 meses e 19 dias, nos períodos de: 11/06 a 31/10/2002 e 01/12/2002 a 28/02/2003, prestado a União Social de Assistência.

b) 01 ano, 04 meses e 16 dias, no período de 01/12/2012 a 16/04/2014, prestado a Escola de Ensino Infantil de Mato Grosso LTDA.

Obs. Não analisados os períodos de: 01 a 30/11/2002 e 01 a 30/03/2003, uma vez não constar a contribuição previdenciária.

04) Processo nº. 124630/2020 - EDNO FERREIRA NOGUEIRA - POLITEC/Secretaria de Estado de Segurança Pública - SESP. Homologo o Parecer nº 7103/MTPREV/2020 de acordo com a Certidão Original de Tempo de Serviço Militar nº. 05/2020 emitida pelo Ministério da Defesa/Exército Brasileiro - 18º Grupo de Artilharia de Campanha em 14/02/2020, e defiro o pedido do servidor ocupante do cargo de **Perito Oficial Médico Legista**, matrícula n.º 62992, nos seguintes termos:

Averbem-se: 01 ano de serviço prestado ao Ministério da Defesa/Exército Brasileiro - 18º Grupo de Artilharia de Campanha, Posto/Graduação: 2º Tenente, no período de 30/01/1985 a 29/01/1986, para todos os efeitos, nos termos do artigo 127, da Lei Complementar nº. 04, de 15 de outubro de 1990.

05) Processo nº. 25382/2020 - EVA MARLENE DA SILVA - Secretária de Estado de Educação - SEDUC. Homologo o Parecer nº 6075/

MTPREV/2020 de acordo com a Certidão Original de Tempo de Contribuição expedida pelo INSS em 06/08/2019 sob o Protocolo nº. 14024040.1.00100/19-1; NIT: 1900276140-9, e defiro o pedido da servidora ocupante do cargo de **Apoio Administrativo Educacional Profissionalizado**, matrícula n.º 241543, nos seguintes termos:

Averbem-se: 08 anos e 24 dias de contribuição para o **Regime Geral de Previdência Social - RGPS**, nos seguintes termos.

a) 01 ano, 05 meses e 29 dias, no período de 02/01/2007 a 30/06/2008, prestado a LL Gestão de Negócios Imobiliários LTDA, na função de **Professora**, para efeito de aposentadoria, nos termos do artigo 1º, da Lei n. 5.027, de 17 de junho de 1986.

b) 06 anos, 06 meses e 25 dias, nos períodos de: 01/03 a 20/12/2000 (09 meses e 20 dias), 19/02 a 31/12/2001 (10 meses e 12 dias), 25/02 a 31/12/2002 (10 meses e 06 dias), 05/03 a 30/11/2003 (08 meses e 26 dias), 16/02 a 30/06/2004 e 01/08 a 31/12/2004 (09 meses e 16 dias), 01/04 a 30/11/2005 (08 meses), 02/09 a 12/12/2008 (03 meses e 11 dias), 02/03 a 12/11/2009 e 11/12/2009 a 31/03/2010 (01 ano e 02 dias), 11/10 a 17/12/2011 (02 meses e 07 dias) e 16/01 a 31/05/2012 (04 meses e 15 dias), prestado à Prefeitura Municipal de Cáceres, na função de **Professora**, para efeitos de aposentadoria e disponibilidade, nos termos do inciso I, do artigo 130, da Lei Complementar nº. 04, de 15 de outubro de 1990. Obs. Não analisados os períodos de: 14 a 28/02/2000, 01 a 31/12/2003, 01 a 31/07/2004, 01 a 31/03/2005, 01 a 15/12/2005 e 01/07/2008, uma vez não constar a contribuição previdenciária.

06) Processo nº. 128259/2020 - IOLANDA SAUBERLICH BELTRAME - Secretária de Estado de Educação - SEDUC. Homologo o Parecer nº 7104/MTPREV/2020 de acordo com a Certidão Original de Tempo de Contribuição expedida pelo INSS em 29/10/2019 sob o Protocolo nº. 23001240.1.07481/19-9; NIT: 1220899834-2, e defiro o pedido da servidora ocupante do cargo de **Apoio Administrativo Educacional Profissionalizado**, matrícula n.º 129228, nos seguintes termos:

Averbem-se: 03 anos, 07 meses e 04 dias de contribuição para o **Regime Geral de Previdência Social - RGPS**, nos seguintes termos.

1) 01 ano, 06 meses e 27 dias, conforme períodos a seguir discriminados, todos para efeito de aposentadoria, nos termos do artigo 1º, da Lei n. 5.027, de 17 de junho de 1986:

a) 11 meses e 27 dias, no período de 25/11/1985 a 21/11/1986, prestado ao Ponto Frio Utilidades S/A, na função de **Balconista**;

b) 02 meses e 28 dias, no período de 19/06 a 16/09/1998, prestado ao Frigorífico Tangará LTDA, na função de **Ajudante Geral**;

c) 02 meses e 18 dias, no período de 21/01 a 08/04/2002, prestado a Ademara Moreira de Lima, na função de **Vendedora**;

d) 01 mês e 14 dias, no período de 17/07 a 30/08/2002, prestado a Carmen Cardoso de Oliveira, na função de **Vendedora**.

2) 02 anos e 07 dias, de acordo com os períodos abaixo especificados, todos para efeitos de aposentadoria e disponibilidade, nos termos do inciso I, do artigo 130, da Lei Complementar nº. 04, de 15 de outubro de 1990:

a) 10 meses, no período de 01/02 a 30/11/1999, prestado à Prefeitura Municipal de Tangará da Serra, na função de **Agente Administrativo**;

b) 04 meses e 23 dias, no período de 01/08 a 23/12/2003, prestado à Prefeitura Municipal de Barra do Bugres, na função de **Professora**;

c) 09 meses e 14 dias, no período de 17/03 a 31/12/2004, prestado à Prefeitura Municipal de Nova Olímpia, na função de **Professora**.

Obs. Omitido o período de 07/03/1988 a 18/04/1989, pois está concomitante com o tempo de serviço público estadual.

07) Processo nº. 125196/2020 - MESSIAS TELMO VIEIRA - Polícia Judiciária Civil/Secretaria de Estado de Segurança Pública - SESP. Homologo o Parecer nº 7109/MTPREV/2020 de acordo com a Certidão Original de Tempo de Contribuição expedida pelo INSS em 07/10/2019 sob o Protocolo nº. 19028020.1.00081/19-7; NIT: 1247580117-6, e defiro o pedido do servidor ocupante do cargo de **Investigador de Polícia**, matrícula n.º 88521, nos seguintes termos:

Averbem-se: 08 anos, 02 meses e 23 dias de contribuição para o **Regime Geral de Previdência Social - RGPS**, conforme períodos a seguir discriminados, ambos para efeito de aposentadoria, nos termos do artigo 1º, da Lei n. 5.027, de 17 de junho de 1986.

a) 02 anos e 25 dias, no período de 07/05/1993 a 01/06/1995, prestado a F. Ferreira & Azevedo LTDA.

b) 06 anos, 01 mês e 28 dias, nos períodos de: 01/07/1995 a 04/12/2000 (05 anos, 05 meses e 04 dias) e 02/07/2001 a 25/03/2002 (08 meses e 24 dias), prestado ao Supermercado Prudente LTDA.

08) Processo nº. 129306/2020 - RODNEI GALDINO VIEIRA - Secretária de Estado de Segurança Pública - SESP/Sistema Penitenciário. Homologo o Parecer nº 7108/MTPREV/2020 de acordo com a Certidão Original de Tempo de Serviço Militar nº. 16/2020 emitida pelo Ministério da Defesa/Exército Brasileiro - 18º Grupo de Artilharia de Campanha em 12/03/2020, e defiro o pedido do servidor ocupante do cargo de **Profissional Nível Superior do Sistema Penitenciário**, matrícula n.º 93433, nos seguintes termos:

Averbem-se: 03 anos, 11 meses e 08 dias de serviço prestado ao Ministério da Defesa/Exército Brasileiro - 18º Grupo de Artilharia de Campanha, Posto/Graduação: 1º Tenente, no período de 30/01/1989 a 07/01/1993, para todos os efeitos, nos termos do artigo 127, da Lei Complementar nº. 04, de 15 de outubro de 1990.

Mato Grosso Previdência, Cuiabá, 06 de Janeiro de 2021.

Erico Pereira de Almeida
DIRETOR PRESIDENTE DA MTPREV em substituição
Documento Original Assinado

EVENTOS DE PESSOAL

SECRETARIAS

CASA CIVIL

PORTARIA/CCIVIL/00002/2021

DE: 07/01/2021

O Secretário-Chefe da Casa Civil no uso de suas atribuições que lhes são conferidas por lei,

Resolve: DESIGNAR

Evento: DESIGNAÇÃO EM SUBSTITUIÇÃO CARGO EM COMISSÃO/FUNÇÃO

Processo N.:

Nome: (295011/1) GERSON MARIANO DA SILVA
A Partir de: 04/01/2021 Até13/01/2021
Cargo/Função: (11525) DGA-8
Substituído: (50362/8) REGINA APARECIDA DE ARAUJO AMORIM
Un. Adm: (201324) GER. DE PATRIMONIO

Processo N.:

Nome: (264096/1) JOILSON RIBEIRO DE ASSIS
A Partir de: 04/01/2021 Até18/01/2021
Cargo/Função: (11606) DGA-6 SERVIDOR
Substituído: (249255/1) ELLANE NOVAIS DE OLIVEIRA COELHO
Un. Adm: (201278) COORD. DE GESTAO DE PESSOAS

Processo N.:

Nome: (50362/8) REGINA APARECIDA DE ARAUJO AMORIM
A Partir de: 04/01/2021 Até13/01/2021
Cargo/Função: (11509) DGA-6
Substituído: (279162/2) JENIFFER AKIMA MARASCA DE SOUZA
Un. Adm: (184993) COORD. DE PATRIMONIO E ALMOXARIFADO

PUBLICADA, REGISTRADA, CUMpra-SE.
Cuiabá-MT, 06 de Janeiro de 2021.
Mauro Carvalho Junior
Secretário-Chefe da Casa Civil

BOLETIM DE PESSOAL/CCIVIL/00001/2021

DE: 07/01/2021

O Secretário-Chefe da Casa Civil no uso de suas atribuições que lhes são conferidas por lei,

Resolve: DEFERIR

Evento: LICENÇA PARA TRATAMENTO DE SAUDE/SEGURADO INSS/15

Processo N.:

Nome: (280268/1) GIULIANO RÖTHEBARTH ZANUTTO
Cargo/Função: (11525) DGA-8
Un. Adm: (181218) SUPERINT. ADMINISTRATIVA
A Partir de: 02/12/2020 Até12/12/2020

Processo N.:

Nome: (139916/5) JEFERSON SIDINY ANDRADE BERTOLOTTI
Cargo/Função: (11487) DGA-4
Un. Adm: (202070) SUPERINT. DE REDACAO
A Partir de: 30/11/2020 Até05/12/2020

Processo N.:

Nome: (288997/3) LARISSA XAVIER RUVER
Cargo/Função: (11487) DGA-4
Un. Adm: (203009) UNID. SETORIAL DE PROCUR. GERAL
A Partir de: 16/11/2020 Até22/11/2020

PUBLICADA, REGISTRADA, CUMpra-SE.
Cuiabá-MT, 06 de Janeiro de 2021.
Mauro Carvalho Junior
Secretário-Chefe da Casa Civil

BOLETIM DE PESSOAL/CCIVIL/00002/2021

DE: 07/01/2021

O Secretário-Chefe da Casa Civil no uso de suas atribuições que lhes são conferidas por lei,

Resolve: DEFERIR

Evento: LICENÇA PARA TRATAMENTO DE SAUDE

Processo N.:

Nome: (140081/1) ADRIANA ANTONIO CARLOS DE ALBUQUERQUE NUNES
Cargo/Função: (5349) ANALISTA ADMINISTRATIVO L 10052
Un. Adm: (176796) ESCR. DE REPR. DO EST. DE MT EM BRASILIA-DF
A Partir de: 07/10/2020 Até11/10/2020

Processo N.:

Nome: (297210/1) MARIANA REGINA AMERICANO DA SILVA
Cargo/Função: (6052) TECNICO DESENV ECO SOC L 10177/14
Un. Adm: (201286) GER. DE PROVIM. MANUT. E MONITORAMENTO
A Partir de: 16/11/2020 Até20/11/2020

PUBLICADA, REGISTRADA, CUMpra-SE.
Cuiabá-MT, 06 de Janeiro de 2021.
Mauro Carvalho Junior
Secretário-Chefe da Casa Civil

BOLETIM DE PESSOAL/CCIVIL/00003/2021

DE: 07/01/2021

O Secretário-Chefe da Casa Civil no uso de suas atribuições que lhes são conferidas por lei,

Resolve: DEFERIR

Evento: GOZO LICENCA-PREMIO, JORNADA 50%

Processo N.: 501594/2020

Nome: (257589/1) JULIANA MENEZES DE CARVALHO
Cargo/Função: (6027) ANALISTA DESENV ECON SOCIAL L 10050
Quinquênio de Referência: 07/08/2014 Ate 06/08/2019
A Partir de: 01/01/2021 Ate 01/03/21

PUBLICADA, REGISTRADA, CUMpra-SE.
Cuiabá-MT, 06 de Janeiro de 2021.
Mauro Carvalho Junior
Secretário-Chefe da Casa Civil

SEPLAG

SECRETARIA DE ESTADO DE PLANEJAMENTO E GESTÃO

PORTARIA/SEPLAG/00002/2021

DE: 07/01/2021

O Secretária Adjunta de Gestão de Pessoas no uso de suas atribuições que lhes são conferidas por lei,

Resolve: CONCEDER

Evento: ESTABILIDADE

Processo N.: 80218/2020

Nome: (13306/1) BERNARDINA JOVANIL DA ROCHA
Cargo: (4324) AG.FISC.ARREC.DE TRIB.ESTAD.-AFATE
Un. Adm: (000124) COORDENADORIA FINANCEIRA
A Partir de: 24/02/1989

Processo N.: 105208/2020

Nome: (16812/1) DAVID DE BARROS LIMA
Cargo: (4324) AG.FISC.ARREC.DE TRIB.ESTAD.-AFATE
Un. Adm: (004090) AGENCIA FAZENDARIA DE BARRA DO GAR°AS
A Partir de: 20/05/1987

Processo N.: 154994/2019

Nome: (86237/1) EDINA DE CASTRO SOUZA
Cargo: (4987) APOIO DE SERVICOS DO SUS
Un. Adm: (137529) GER.AMBULATORIAL
A Partir de: 16/03/2003

Processo N.: 148395/2020

Nome: (8642/1) LUIZ BERNARDO MACHADO
Cargo: (4324) AG.FISC.ARREC.DE TRIB.ESTAD.-AFATE
Un. Adm: (004090) AGENCIA FAZENDARIA DE BARRA DO GAR°AS
A Partir de: 19/02/1989

Processo N.: 108901/2020

Nome: (5697/1) ORDALINA CORREA DA SILVA
Cargo: (3441) PROFESSOR EDUC. BASICA
Un. Adm: (010405) EEPG - GUSTAVO KULMANN
A Partir de: 01/03/1982

PUBLICADA, REGISTRADA, CUMpra-SE.
Cuiabá-MT, 06 de Janeiro de 2021.
Miramar Januário de Oliveira
Secretária Adjunta de Gestão de Pessoas

PORTARIA/SEPLAG/00003/2021

DE: 07/01/2021

O Secretária Adjunta de Gestão de Pessoas no uso de suas atribuições que lhes são conferidas por lei,

Resolve: RETIFICAR

Evento: ESTABILIDADE

Processo N.: 85654/2020

Nome: (227602/1) ANGELICA DE ANDRADE MONTEIRO
Cargo: (6050) AGENTE DESENV. ECON. SOCIAL
Un. Adm: (160199) GAB. SECRET. ADJ. DE SANEAMENTO
A Partir de: 10/02/2014

Processo N.: 48475/2018

Nome: (211707/2) ANTONIO ROBERTO RODRIGUES CONSTANTE
Cargo: (9200) ESCRIVAO DE POLICIA/LC318/407
Un. Adm: (176818) DELEGACIA REG. DE CUIABA
A Partir de: 12/09/2014

Processo N.: 401826/2019

Nome: (70468/4) EDUARDO CAPOSSOLI DA CUNHA
Cargo: (4758) AGENTE DE POLICIA
Un. Adm: (005975) DELEGACIA MUNICIPAL DE VARZEA GRANDE
A Partir de: 12/03/2004

Processo N.: 399356/2019

Nome: (109873/2) GLAUBIA ROCHA BARBOSA RELVAS
Cargo: (4910) PROFISSIONAL NIV. SUPERIOR DO SUS
Un. Adm: (135895) GER.PROM.E PREVEN.DAS ACOES ASSIST. SAUDE
A Partir de: 27/12/2006

Processo N.: 113348/2020

Nome: (24804/1) IVAN JORGE WINTER
Cargo: (4324) AG.FISC.ARREC.DE TRIB.ESTAD.-AFATE
Un. Adm: (046167) SUPERINTENDENCIA ADJUNTA DE FISCALIZACAO
A Partir de: 25/02/1989

Processo N.: 612434/2019

Nome: (203470/1) KALMAX WANTOIL SANTOS

Cargo: (9175) INVESTIGADOR DE POLICIA/LC344/407

Un. Adm: (134481) DELEGACIA MUNIC. DE PEIXOTO DE AZEVEDO

A Partir de: 03/07/2011

Processo N.: 393603/2019

Nome: (90145/1) SONIA SILVA YAMAUCHI

Cargo: (5665) PROF. NIVEL SUPERIOR SUS - MEDICO

Un. Adm: (085219) SECRET.MUNIC.DE SAUDE DE RONDONOPOLIS

A Partir de: 25/09/2003

PUBLICADA, REGISTRADA, CUMPRÁ-SE.

Cuiabá-MT, 06 de Janeiro de 2021.

Miramar Januário de Oliveira

Secretária Adjunta de Gestão de Pessoas

BOLETIM DE PESSOAL/SEPLAG/00002/2021

DE: 07/01/2021

O Secretária Adjunta de Gestão de Pessoas no uso de suas atribuições que lhes são conferidas por lei,

Resolve: REMOVER

Evento: REMOCAO

Processo N.:

Nome: (83153/2) EDNA LUZIA ALMEIDA SAMPAIO

Cargo/Função: (5541) GESTOR GOVERNAMENTAL

Para Un. Adm: (118575) UNID .ESPEC. DE CONTROLE DE MOVIM. DE

PESSOAL

A Partir de: 01/12/2020

PUBLICADA, REGISTRADA, CUMPRÁ-SE.

Cuiabá-MT, 06 de Janeiro de 2021.

Miramar Januário de Oliveira

Secretária Adjunta de Gestão de Pessoas

BOLETIM DE PESSOAL/SEPLAG/00003/2021

DE: 07/01/2021

O Secretária Adjunta de Gestão de Pessoas no uso de suas atribuições que lhes são conferidas por lei,

Resolve: DEFERIR

Evento: LICENCA PARA TRATAMENTO DE SAUDE

Processo N.:

Nome: (73944/7) CLERIA CRISTINA DEQUIQUE

Cargo/Função: (5349) ANALISTA ADMINISTRATIVO L 10052

Un. Adm: (193739) SUP. DE GESTAO DE FOLHA DE PAGAMENTO

A Partir de: 17/11/2020 Até26/11/2020

Processo N.:

Nome: (140263/1) GLEICE FERNANDES DA SILVA

Cargo/Função: (5365) TECNICO ADMINISTRATIVO L 10052

Un. Adm: (199222) COORD. ARQUIVISTA

A Partir de: 23/11/2020 Até29/11/2020

Processo N.:

Nome: (214709/6) JOAMIR BARBOSA

Cargo/Função: (6027) ANALISTA DESENV ECON SOCIAL L 10050

Un. Adm: (210110) COORD DE PATRIMONIO IMOBILIARIO

A Partir de: 16/11/2020 Até14/01/2021

Processo N.:

Nome: (97084/1) MARIA GLORIA DA SILVA

Cargo/Função: (4946) PROFIS TEC NIV MEDIO SERV SAUDE SUS

Un. Adm: (139904) GER.REGIONAL DE BARRA DO GARCAS

A Partir de: 01/12/2020 Até15/12/2020

Processo N.:

Nome: (254049/1) NUBIA MARA BATISTA RIVA

Cargo/Função: (6052) TECNICO DESENV ECO SOC L 10177/14

Un. Adm: (150231) GER. DE QUADRO DE MOVIMENTAÇÃO DE PESSOAL

A Partir de: 23/11/2020 Até27/11/2020

Processo N.:

Nome: (225279/2) PAULO ROBERTO TAVARES DE MENEZES

Cargo/Função: (5365) TECNICO ADMINISTRATIVO L 10052

Un. Adm: (204625) SUP. DE SIST. E PLANEJ. DE AQUISICOES

A Partir de: 16/11/2020 Até22/11/2020

PUBLICADA, REGISTRADA, CUMPRÁ-SE.

Cuiabá-MT, 06 de Janeiro de 2021.

Miramar Januário de Oliveira

Secretária Adjunta de Gestão de Pessoas

BOLETIM DE PESSOAL/SEPLAG/00004/2021

DE: 07/01/2021

O Secretária Adjunta de Gestão de Pessoas no uso de suas atribuições que lhes são conferidas por lei,

Resolve: DEFERIR

Evento: LICENCA PARA TRATAMENTO DE SAUDE EM PESSOA DA FAMILIA

Processo N.:

Nome: (97084/1) MARIA GLORIA DA SILVA

Cargo/Função: (4946) PROFIS TEC NIV MEDIO SERV SAUDE SUS

Un. Adm: (139904) GER.REGIONAL DE BARRA DO GARCAS

A Partir de: 16/12/2020 Até31/12/2020

PUBLICADA, REGISTRADA, CUMPRÁ-SE.

Cuiabá-MT, 06 de Janeiro de 2021.

Miramar Januário de Oliveira

Secretária Adjunta de Gestão de Pessoas

BOLETIM DE PESSOAL/SEPLAG/00005/2021

DE: 07/01/2021

O Secretária Adjunta de Gestão de Pessoas no uso de suas atribuições que lhes são conferidas por lei,

Resolve: DEFERIR

Evento: LICENCA PREMIO - GOZO

Processo N.:

Nome: (200624/1) EDISSEIA REGINA MENDES DORILEO

Cargo/Função: (5365) TECNICO ADMINISTRATIVO L 10052

Quinquênio de Referência: 02/04/2013 Ate 01/04/2018

A Partir de: 04/01/2021 Até02/02/2021

PUBLICADA, REGISTRADA, CUMPRÁ-SE.

Cuiabá-MT, 06 de Janeiro de 2021.

Miramar Januário de Oliveira

Secretária Adjunta de Gestão de Pessoas

ATO ADMINISTRATIVO/SEPLAG/00026/2021

DE: 07/01/2021

O Secretária Adjunta de Gestão de Pessoas no uso de suas atribuições que lhes são conferidas por lei,

Resolve: AUTORIZAR

Evento: CESSAO INTERNA - SEM ONUS - Sem Ressarcimento

Processo N.: 393217/2020

Nome: (251993/1) CLAUDIA ALESSANDRA XAVIER RIBEIRO

Cargo/Função: (6027) ANALISTA DESENV ECON SOCIAL L 10050

Órgão cedente: SECRETARIA DE ESTADO DE EDUCACAO

Órgão cessionário: SECRETARIA DE ESTADO DE FAZENDA

A Partir de: 15/02/2019 Até15/01/2022

PUBLICADA, REGISTRADA, CUMPRÁ-SE.

Cuiabá-MT, 06 de Janeiro de 2021.

Miramar Januário de Oliveira

Secretária Adjunta de Gestão de Pessoas

ATO ADMINISTRATIVO/SEPLAG/00027/2021

DE: 07/01/2021

O Secretária Adjunta de Gestão de Pessoas no uso de suas atribuições que lhes são conferidas por lei,

Resolve: AUTORIZAR CESSAO DGA

Evento: CESSAO INTERNA - SEM ONUS - Sem Ressarcimento

Processo N.: 393217/2020

Nome: (252687/1) DEBORA DA ROCHA ZANINI

Cargo/Função: (6027) ANALISTA DESENV ECON SOCIAL L 10050

Órgão cedente: SECRETARIA DE ESTADO DE EDUCACAO

Órgão cessionário: SECRETARIA DE ESTADO DE FAZENDA

A Partir de: 10/02/2018 Até: Enquanto perdurar o exercício do Cargo em Comissão ou Função de Confiança.

PUBLICADA, REGISTRADA, CUMPRÁ-SE.

Cuiabá-MT, 06 de Janeiro de 2021.

Miramar Januário de Oliveira

Secretária Adjunta de Gestão de Pessoas

ATO ADMINISTRATIVO/SEPLAG/00028/2021

DE: 07/01/2021

O Secretária Adjunta de Gestão de Pessoas no uso de suas atribuições que lhes são conferidas por lei,

Resolve: CESSAR OS EFEITOS CESSAO INT do Ato nºSEPLAG/01429/2020, publicado no DOE de 16/10/20

Evento: CESSAO INTERNA - SEM ONUS - Sem Ressarcimento

Processo N.: 427037/2020 e 451827/2020

Nome: (103529/6) AILON RODRIGO OLIVEIRA LIMA

Cargo/Função: (5349) ANALISTA ADMINISTRATIVO L 10052

Órgão cedente: SECRETARIA DE ESTADO DE FAZENDA

Órgão cessionário: SECRETARIA DE ESTADO DE EDUCACAO

Em: 29/11/2020

Resolve: CESSAR OS EFEITOS CESSAO INT do Ato nºSEPLAG/00641/2020, publicado no DOE de 05/06/20

Evento: CESSAO INTERNA - SEM ONUS - Sem Ressarcimento

Processo N.: 476183/2020

Nome: (257549/1) CLAUDINEIA DA SILVA

Cargo/Função: (10282) ASSIST.SIST.PENITENCIARIO

Órgão cedente: SECRETARIA DE ESTADO DE SEGURANCA PUBLICA

Órgão cessionário: POLICIA JUDICIARIA CIVIL

Em: 06/12/2020

Resolve: CESSAR OS EFEITOS CESSAO INT do Ato nº28.940/2018, publicado no DOE de 30/10/18

Evento: CESSAO INTERNA - SEM ONUS - Sem Ressarcimento

Processo N.: 493829/2020

Nome: (230691/1) JEFERSON DA SILVA LEAL

Cargo/Função: (8909) SOLDADO LC 541/2014

Órgão cedente: POLICIA MILITAR

Órgão cessionário: SECRETARIA DE ESTADO DE SEGURANCA PUBLICA

Em: 16/05/2019

PUBLICADA, REGISTRADA, CUMPRÁ-SE.

Cuiabá-MT, 06 de Janeiro de 2021.

Miramar Januário de Oliveira

Secretária Adjunta de Gestão de Pessoas

ATO ADMINISTRATIVO/SEPLAG/00029/2021

DE: 07/01/2021

O Secretária Adjunta de Gestão de Pessoas no uso de suas atribuições que lhes são conferidas por lei,

Resolve: PRORROGAR o Ato nºSEPLAG/00224/2020, publicado no DOE de 11/02/20
Evento: CESSAO INTERNA - SEM ONUS - Sem Ressarcimento
Processo N.: 413133/2020

Nome: (140657/1) ELMA APARECIDA DE SOUZA
Cargo/Função: (5349) ANALISTA ADMINISTRATIVO L 10052
Órgão cedente: SECRETARIA DE ESTADO DE SEGURANCA PUBLICA
Órgão cessionário: SECRETARIA DE ESTADO DE FAZENDA
Até: 01/01/2022

PUBLICADA, REGISTRADA, CUMpra-SE.
Cuiabá-MT, 06 de Janeiro de 2021.
Miramar Januário de Oliveira
Secretária Adjunta de Gestão de Pessoas

ATO ADMINISTRATIVO/SEPLAG/00030/2021

DE: 07/01/2021

O Secretária Adjunta de Gestão de Pessoas no uso de suas atribuições que lhes são conferidas por lei,

Resolve: PRORROGAR CESSAO DGA o Ato nºSEPLAG/00816/2019, publicado no DOE de 31/05/19
Evento: CESSAO INTERNA - SEM ONUS - Sem Ressarcimento
Processo N.: 3518/2021

Nome: (228046/1) ANA CAROLINA SILVA LARA SANTOS
Cargo/Função: (6027) ANALISTA DESENV ECON SOCIAL L 10050
Órgão cedente: SECRETARIA DE ESTADO DE INFRAESTRUTURA E LOGISTICA
Órgão cessionário: SECRETARIA DE ESTADO DE SEGURANCA PUBLICA
Período: Enquanto perdurar o exercício do Cargo em Comissão ou
Função de Confiança.

Resolve: PRORROGAR CESSAO DGA o Ato nºSEPLAG/00253/2020, publicado no DOE de 14/02/20

Evento: CESSAO INTERNA - SEM ONUS - Sem Ressarcimento
Processo N.: 3518/2021

Nome: (72718/5) APARECIDA CLESTIANE DA COSTA SOUZA VIEIRA MOLINA
Cargo/Função: (4731) TEC ADM EDUC PROFISSIONALIZADO-30
Órgão cedente: SECRETARIA DE ESTADO DE EDUCACAO
Órgão cessionário: SECRETARIA DE ESTADO DAS CIDADES
Período: Enquanto perdurar o exercício do Cargo em Comissão ou
Função de Confiança.

Resolve: PRORROGAR CESSAO DGA o Ato nºSEPLAG/00499/2020, publicado no DOE de 30/04/20

Evento: CESSAO INTERNA - SEM ONUS - Sem Ressarcimento
Processo N.: 3518/2021

Nome: (204787/1) ARAKEN LOTUFO FERRAZ DE OLIVEIRA
Cargo/Função: (5349) ANALISTA ADMINISTRATIVO L 10052
Órgão cedente: SECRETARIA DE ESTADO DE PLANEJAMENTO E GESTAO
Órgão cessionário: INSTITUTO DE TERRAS DO ESTADO DE MT
Período: Enquanto perdurar o exercício do Cargo em Comissão ou
Função de Confiança.

Resolve: PRORROGAR CESSAO DGA o Ato nºSEPLAG/00663/2020, publicado no DOE de 10/06/20

Evento: CESSAO INTERNA - SEM ONUS - Sem Ressarcimento
Processo N.: 3518/2021

Nome: (204911/1) ARIANA GUEDES DE OLIVEIRA
Cargo/Função: (5349) ANALISTA ADMINISTRATIVO L 10052
Órgão cedente: SECRETARIA DE ESTADO DE PLANEJAMENTO E GESTAO
Órgão cessionário: SECRETARIA DE ESTADO DE DESENVOLVIMENTO

ECONOMICO
Período: Enquanto perdurar o exercício do Cargo em Comissão ou
Função de Confiança.

Resolve: PRORROGAR CESSAO DGA o Ato nºSEPLAG/00469/2020, publicado no DOE de 15/04/20

Evento: CESSAO INTERNA - SEM ONUS - Sem Ressarcimento
Processo N.: 3518/2021

Nome: (24815/1) BENEDITO NERY GUARIM STROBEL
Cargo/Função: (11308) AGENTE DE TRIBUTOS EST/LC363
Órgão cedente: SECRETARIA DE ESTADO DE FAZENDA
Órgão cessionário: INSTITUTO DE TERRAS DO ESTADO DE MT
Período: Enquanto perdurar o exercício do Cargo em Comissão ou
Função de Confiança.

Resolve: PRORROGAR CESSAO DGA o Ato nºSEPLAG/00077/2020, publicado no DOE de 14/01/20

Evento: CESSAO INTERNA - SEM ONUS - Sem Ressarcimento
Processo N.: 456677/2020

Nome: (252579/1) BRUNA MORAES DE AQUINO
Cargo/Função: (6052) TECNICO DESENV ECO SOC L 10177/14
Órgão cedente: POLITEC
Órgão cessionário: CASA CIVIL
Período: Enquanto perdurar o exercício do Cargo em Comissão ou
Função de Confiança.

Resolve: PRORROGAR CESSAO DGA o Ato nºSEPLAG/00857/2019, publicado no DOE de 06/06/19

Evento: CESSAO INTERNA - SEM ONUS - Sem Ressarcimento
Processo N.: 3518/2021

Nome: (129212/1) CARLOS EDUARDO HOMEM BRAZIL BARBOSA
Cargo/Função: (2120) MAJOR LC 541/2014
Órgão cedente: POLICIA MILITAR
Órgão cessionário: SECRETARIA DE ESTADO DO MEIO AMBIENTE
Período: Enquanto perdurar o exercício do Cargo em Comissão ou
Função de Confiança.

Resolve: PRORROGAR CESSAO DGA o Ato nºSEPLAG/00499/2020, publicado no DOE de 30/04/20

Evento: CESSAO INTERNA - SEM ONUS - Sem Ressarcimento

Processo N.: 3518/2021

Nome: (210746/8) CHEYLA LANZA ARRUDA
Cargo/Função: (4731) TEC ADM EDUC PROFISSIONALIZADO-30
Órgão cedente: SECRETARIA DE ESTADO DE EDUCACAO
Órgão cessionário: GOVERNADORIA
Período: Enquanto perdurar o exercício do Cargo em Comissão ou
Função de Confiança.

Resolve: PRORROGAR CESSAO DGA o Ato nºSEPLAG/01586/2019, publicado no DOE de 28/11/19

Evento: CESSAO INTERNA - SEM ONUS - Sem Ressarcimento
Processo N.: 3518/2021

Nome: (204810/1) DEUSDEL FERREIRA DE SOUSA FILHO
Cargo/Função: (5365) TECNICO ADMINISTRATIVO L 10052
Órgão cedente: SECRETARIA DE ESTADO DE SEGURANCA PUBLICA
Órgão cessionário: SECRETARIA DE ESTADO DE EDUCACAO
Período: Enquanto perdurar o exercício do Cargo em Comissão ou
Função de Confiança.

Resolve: PRORROGAR CESSAO DGA o Ato nºSEPLAG/00671/2020, publicado no DOE de 15/06/20

Evento: CESSAO INTERNA - SEM ONUS - Sem Ressarcimento
Processo N.: 3518/2021

Nome: (254117/1) ELISAMA FONSECA DE CARVALHO MACEDO
Cargo/Função: (6052) TECNICO DESENV ECO SOC L 10177/14
Órgão cedente: POLITEC
Órgão cessionário: SECRETARIA DE ESTADO DE DESENVOLVIMENTO

ECONOMICO
Período: Enquanto perdurar o exercício do Cargo em Comissão ou
Função de Confiança.

Resolve: PRORROGAR CESSAO DGA o Ato nºSEPLAG/00287/2020, publicado no DOE de 21/02/20

Evento: CESSAO INTERNA - SEM ONUS - Sem Ressarcimento
Processo N.: 3518/2021

Nome: (102135/2) ENEAS CORREA DE FIGUEIREDO JUNIOR
Cargo/Função: (5349) ANALISTA ADMINISTRATIVO L 10052
Órgão cedente: SECRETARIA DE ESTADO DE SEGURANCA PUBLICA
Órgão cessionário: SECRETARIA DE ESTADO DO MEIO AMBIENTE
Período: Enquanto perdurar o exercício do Cargo em Comissão ou
Função de Confiança.

Resolve: PRORROGAR CESSAO DGA o Ato nºSEPLAG/00732/2020, publicado no DOE de 26/06/20

Evento: CESSAO INTERNA - SEM ONUS - Sem Ressarcimento
Processo N.: 3518/2021

Nome: (115330/2) JEAN FERNANDES CAMARGO
Cargo/Função: (9175) INVESTIGADOR DE POLICIA/LC344/407
Órgão cedente: POLICIA JUDICIARIA CIVIL
Órgão cessionário: SECRETARIA DE ESTADO DE SEGURANCA PUBLICA
Período: Enquanto perdurar o exercício do Cargo em Comissão ou
Função de Confiança.

Resolve: PRORROGAR CESSAO DGA o Ato nºSEPLAG/00697/2019, publicado no DOE de 06/05/19

Evento: CESSAO INTERNA - SEM ONUS - Sem Ressarcimento
Processo N.: 3518/2021

Nome: (233504/1) JENAINA MAJIORI CANABARRO
Cargo/Função: (6052) TECNICO DESENV ECO SOC L 10177/14
Órgão cedente: POLITEC
Órgão cessionário: SECRETARIA DE ESTADO DE SEGURANCA PUBLICA
Período: Enquanto perdurar o exercício do Cargo em Comissão ou
Função de Confiança.

Resolve: PRORROGAR CESSAO DGA o Ato nºSEPLAG/00695/2019, publicado no DOE de 06/05/19

Evento: CESSAO INTERNA - SEM ONUS - Sem Ressarcimento
Processo N.: 3518/2021

Nome: (56045/8) JOSE ROBERTO ARAUJO DE OLIVEIRA
Cargo/Função: (5349) ANALISTA ADMINISTRATIVO L 10052
Órgão cedente: SECRETARIA DE ESTADO DE PLANEJAMENTO E GESTAO
Órgão cessionário: POLITEC
Período: Enquanto perdurar o exercício do Cargo em Comissão ou
Função de Confiança.

Resolve: PRORROGAR CESSAO DGA o Ato nºSEPLAG/00339/2020, publicado no DOE de 10/03/20

Evento: CESSAO INTERNA - SEM ONUS - Sem Ressarcimento
Processo N.: 3518/2021

Nome: (227181/1) JOSIAS JOVINO PULQUERIO
Cargo/Função: (6027) ANALISTA DESENV ECON SOCIAL L 10050
Órgão cedente: SECRETARIA DE ESTADO DE INFRAESTRUTURA E LOGISTICA
Órgão cessionário: SECRETARIA DE ESTADO DE EDUCACAO
Período: Enquanto perdurar o exercício do Cargo em Comissão ou
Função de Confiança.

Resolve: PRORROGAR CESSAO DGA o Ato nºSEPLAG/00385/2020, publicado no DOE de 17/03/20

Evento: CESSAO INTERNA - SEM ONUS - Sem Ressarcimento
Processo N.: 3518/2021

Nome: (204918/5) JULIANNE DE QUADROS MOURA
Cargo/Função: (6027) ANALISTA DESENV ECON SOCIAL L 10050
Órgão cedente: SECRETARIA DE ESTADO DE CULTURA, ESPORTE E LAZER
Órgão cessionário: SECRETARIA DE ESTADO DE CULTURA, ESPORTE E LAZER

Período: Enquanto perdurar o exercício do Cargo em Comissão ou
Função de Confiança.

Resolve: PRORROGAR CESSAO DGA o Ato nºSEPLAG/00205/2020, publicado no DOE de 06/02/20

Evento: CESSAO INTERNA - SEM ONUS - Sem Ressarcimento
Processo N.: 3518/2021

Nome: (228090/1) KLISMANN SANTOS DO MONTE
Cargo/Função: (5430) AGENTE DO SERVICO DE TRANSITO LC 505/13
Órgão cedente: DEPARTAMENTO ESTADUAL DE TRANSITO
Órgão cessionário: INSTITUTO DE TERRAS DO ESTADO DE MT
Período: Enquanto perdurar o exercício do Cargo em Comissão ou
Função de Confiança.

Resolve: PRORROGAR CESSAO DGA o Ato nºSEPLAG/00385/2020, publicado no DOE de 17/03/20

Evento: CESSAO INTERNA - SEM ONUS - Sem Ressarcimento
Processo N.: 3518/2021

Nome: (250404/1) LAILA LANNY PEREIRA CORREA

Cargo/Função: (6027) ANALISTA DESENV ECON SOCIAL L 10050

Órgão cedente: SECRETARIA DE ESTADO DE INFRAESTRUTURA E LOGISTICA

Órgão cessionário: SECRETARIA DE ESTADO DE EDUCACAO

Período: Enquanto perdurar o exercício do Cargo em Comissão ou

Função de Confiança.

Resolve: PRORROGAR CESSAO DGA o Ato nºSEPLAG/00437/2020, publicado no DOE de 27/03/20

Evento: CESSAO INTERNA - SEM ONUS - Sem Ressarcimento
Processo N.: 3518/2021

Nome: (54424/1) LIGIA CAMARGO

Cargo/Função: (11382) ANALISTA DE MEIO AMBIENTE L 10083/2014

Órgão cedente: SECRETARIA DE ESTADO DO MEIO AMBIENTE

Órgão cessionário: INSTITUTO DE TERRAS DO ESTADO DE MT

Período: Enquanto perdurar o exercício do Cargo em Comissão ou

Função de Confiança.

Resolve: PRORROGAR CESSAO DGA o Ato nºSEPLAG/00253/2020, publicado no DOE de 14/02/20

Evento: CESSAO INTERNA - SEM ONUS - Sem Ressarcimento
Processo N.: 3518/2021

Nome: (26162/1) LUIZ BENEDITO PINTO FILHO

Cargo/Função: (3441) PROFESSOR EDUC. BASICA

Órgão cedente: SECRETARIA DE ESTADO DE EDUCACAO

Órgão cessionário: SECRETARIA DE ESTADO DE CULTURA, ESPORTE E

LAZER

Período: Enquanto perdurar o exercício do Cargo em Comissão ou

Função de Confiança.

Resolve: PRORROGAR CESSAO DGA o Ato nºSEPLAG/00401/2020, publicado no DOE de 20/03/20

Evento: CESSAO INTERNA - SEM ONUS - Sem Ressarcimento
Processo N.: 3518/2021

Nome: (70677/7) MARCUS FRANCIS FERRAZ

Cargo/Função: (5541) GESTOR GOVERNAMENTAL

Órgão cedente: SECRETARIA DE ESTADO DE PLANEJAMENTO E GESTAO

Órgão cessionário: SECRETARIA DE ESTADO DE FAZENDA

Período: Enquanto perdurar o exercício do Cargo em Comissão ou

Função de Confiança.

Resolve: PRORROGAR CESSAO DGA o Ato nºSEPLAG/00695/2019, publicado no DOE de 06/05/19

Evento: CESSAO INTERNA - SEM ONUS - Sem Ressarcimento
Processo N.: 3518/2021

Nome: (52525/1) MIGUEL AUGUSTO ALVES DE AMORIM

Cargo/Função: (2102) TENENTE CORONEL LC 541/2014

Órgão cedente: POLICIA MILITAR

Órgão cessionário: SECRETARIA DE ESTADO DE SEGURANCA PUBLICA

Período: Enquanto perdurar o exercício do Cargo em Comissão ou

Função de Confiança.

Resolve: PRORROGAR CESSAO DGA o Ato nºSEPLAG/00245/2020, publicado no DOE de 16/03/20

Evento: CESSAO INTERNA - SEM ONUS - Sem Ressarcimento
Processo N.: 3518/2021

Nome: (252657/1) NADJA SAMIRA EL HAGE FELFILI

Cargo/Função: (6027) ANALISTA DESENV ECON SOCIAL L 10050

Órgão cedente: SECRETARIA DE ESTADO DE INFRAESTRUTURA E LOGISTICA

Órgão cessionário: SECRETARIA DE ESTADO DE INFRAESTRUTURA E

LOGISTICA

Período: Enquanto perdurar o exercício do Cargo em Comissão ou

Função de Confiança.

Resolve: PRORROGAR CESSAO DGA o Ato nºSEPLAG/00731/2020, publicado no DOE de 26/06/20

Evento: CESSAO INTERNA - SEM ONUS - Sem Ressarcimento
Processo N.: 3518/2021

Nome: (95906/1) PAULO ROBERTO PEREIRA

Cargo/Função: (3476) APOIO ADM. EDUCACIONAL-ELEMENTAR

Órgão cedente: SECRETARIA DE ESTADO DE EDUCACAO

Órgão cessionário: SECRETARIA DE ESTADO DE PLANEJAMENTO E GESTAO

Período: Enquanto perdurar o exercício do Cargo em Comissão ou

Função de Confiança.

Resolve: PRORROGAR CESSAO DGA o Ato nº850/2019/SEPLAG, publicado no DOE de 05/07/19

Evento: CESSAO INTERNA - SEM ONUS - Sem Ressarcimento
Processo N.: 3518/2021

Nome: (214030/6) POLIANNIA DE SOUZA CORREA

Cargo/Função: (9202) ASSIST. DO SISTEMA SOCIOEDUCATIVO

Órgão cedente: SECRETARIA DE ESTADO DE SEGURANCA PUBLICA

Órgão cessionário: SEC EST DE ASSIST SOCIAL E CIDADANIA

Período: Enquanto perdurar o exercício do Cargo em Comissão ou

Função de Confiança.

Resolve: PRORROGAR CESSAO DGA o Ato nºSEPLAG/00501/2020, publicado no DOE de 30/04/20

Evento: CESSAO INTERNA - SEM ONUS - Sem Ressarcimento
Processo N.: 3518/2021

Nome: (251627/1) POLYANA FIDELIS PASSOS

Cargo/Função: (5365) TECNICO ADMINISTRATIVO L 10052

Órgão cedente: SECRETARIA DE ESTADO DE FAZENDA

Órgão cessionário: DEPARTAMENTO ESTADUAL DE TRANSITO

Período: Enquanto perdurar o exercício do Cargo em Comissão ou

Função de Confiança.

Resolve: PRORROGAR CESSAO DGA o Ato nºSEPLAG/00697/2019, publicado no DOE de 06/05/19

Evento: CESSAO INTERNA - SEM ONUS - Sem Ressarcimento
Processo N.: 3518/2021

Nome: (203857/1) TARIK RIBEIRO DE ASSIS

Cargo/Função: (5365) TECNICO ADMINISTRATIVO L 10052

Órgão cedente: SECRETARIA DE ESTADO DE SEGURANCA PUBLICA

Órgão cessionário: POLITEC

Período: Enquanto perdurar o exercício do Cargo em Comissão ou

Função de Confiança.

Resolve: PRORROGAR CESSAO DGA o Ato nºSEPLAG/00501/2020, publicado no DOE de 30/04/20

Evento: CESSAO INTERNA - SEM ONUS - Sem Ressarcimento
Processo N.: 3518/2021

Nome: (205107/1) WELLINGTON MESQUITA FARIAS GOMES

Cargo/Função: (5349) ANALISTA ADMINISTRATIVO L 10052

Órgão cedente: SECRETARIA DE ESTADO DE PLANEJAMENTO E GESTAO

Órgão cessionário: INSTITUTO DE TERRAS DO ESTADO DE MT

Período: Enquanto perdurar o exercício do Cargo em Comissão ou

Função de Confiança.

PUBLICADA, REGISTRADA, CUMpra-SE.

Cuiabá-MT, 06 de Janeiro de 2021.

Miramar Januário de Oliveira

Secretária Adjunta de Gestão de Pessoas

ATO ADMINISTRATIVO/SEPLAG/00031/2021

DE: 07/01/2021

O Secretária Adjunta de Gestão de Pessoas no uso de suas atribuições que lhes são conferidas por lei,

Resolve: CONCEDER PROGRESSÃO HORIZONTAL

Processo N.: 143802/2020

Nome: (132384/17) ALLAN FORTINI MATEUS

Cargo/Função: (10910) PERITO OFICIAL CRIMINAL

Órgão: POLITEC

Referência: C-002

A Partir de: 17/07/2020

Processo N.: 182626/2020

Nome: (255677/1) ANA CLAUDIA PEREIRA

Cargo/Função: (10280) PROF.NIV.SUP.SIST.PENITENCIARIO

Órgão: SECRETARIA DE ESTADO DE SEGURANCA PUBLICA

Referência: C-002

A Partir de: 19/05/2020

Processo N.: 313799/2020

Nome: (257897/1) ANTONIONE DOS SANTOS

Cargo/Função: (5430) AGENTE DO SERVICO DE TRANSITO LC 505/13

Órgão: DEPARTAMENTO ESTADUAL DE TRANSITO

Referência: C-002

A Partir de: 17/09/2020

Processo N.: 269806/2020

Nome: (257999/1) ARTHUR AUGUSTO KLEIN MORAES REGO

Cargo/Função: (6027) ANALISTA DESENV ECON SOCIAL L 10050

Órgão: SECRETARIA DE ESTADO DE SEGURANCA PUBLICA

Referência: C-002

A Partir de: 18/08/2020

Processo N.: 317777/2020

Nome: (225661/1) DANIEL AVILA ANDRADE DE AZEVEDO

Cargo/Função: (3921) AUDITOR DO ESTADO

Órgão: CONTROLADORIA GERAL DO ESTADO

Referência: D-004

A Partir de: 01/09/2020

Processo N.: 338463/2020

Nome: (256159/1) EDUARDO PACHECO E SOUZA DA SILVA

Cargo/Função: (10910) PERITO OFICIAL CRIMINAL

Órgão: POLITEC

Referência: C-002

A Partir de: 16/09/2020

Processo N.: 222374/2020

Nome: (257317/1) ELIANA MEGALE LUZ

Cargo/Função: (6027) ANALISTA DESENV ECON SOCIAL L 10050

Órgão: POLICIA JUDICIARIA CIVIL

Referência: C-002

A Partir de: 18/11/2020

Processo N.: 334584/2020

Nome: (258279/1) ELLIS CRISTINA PINTO COSTA

Cargo/Função: (6052) TECNICO DESENV ECO SOC L 10177/14

Órgão: SEC EST DE ASSIST SOCIAL E CIDADANIA

Referência: C-002

A Partir de: 08/10/2020

Processo N.: 184301/2020

Nome: (203419/3) FLAVIA BRUM LOPES

Cargo/Função: (9184) ANALISTA DO SIST. SOCIOEDUCATIVO

Órgão: SECRETARIA DE ESTADO DE SEGURANCA PUBLICA

Referência: C-002

A Partir de: 30/05/2020

Processo N.: 185579/2020

Nome: (255252/1) JOAO MARCOS RONDON DE LIMA

Cargo/Função: (10928) PERITO OFICIAL MEDICO LEGISTA

Órgão: POLITEC

Referência: C-002

A Partir de: 02/09/2020

Processo N.: 251310/2020

Nome: (257589/1) JULIANA MENEZES DE CARVALHO

Cargo/Função: (6027) ANALISTA DESENV ECON SOCIAL L 10050

Órgão: SECRETARIA DE ESTADO DO MEIO AMBIENTE

Referência: C-003

A Partir de: 18/08/2020

Processo N.: 251160/2020

Nome: (257792/1) JUSCINEIA CASTANHO DE ALMEIDA

Cargo/Função: (10282) ASSIST.SIST.PENITENCIARIO

Órgão: SECRETARIA DE ESTADO DE SEGURANCA PUBLICA

Referência: C-002

A Partir de: 11/08/2020

Processo N.: 260511/2020

Nome: (97050/1) MARIA GENY FERREIRA DA SILVA
 Cargo/Função: (11900) AUXILIAR UNIVERSITARIO LC 321
 Órgão: FUNDAÇÃO UNIVERSIDADE DO ESTADO DE MT
 Referência: D-007
 A Partir de: 21/07/2020

Processo N.: 248949/2020

Nome: (238212/5) MARILEUZA SOUZA SANTANA
 Cargo/Função: (9184) ANALISTA DO SIST. SOCIOEDUCATIVO
 Órgão: SECRETARIA DE ESTADO DE SEGURANCA PUBLICA
 Referência: C-002
 A Partir de: 24/07/2020

Processo N.: 198563/2020

Nome: (125692/2) MAX ROBERT MARINHO
 Cargo/Função: (11802) PROFESSOR UNEMAT LC 534/2014
 Órgão: FUNDAÇÃO UNIVERSIDADE DO ESTADO DE MT
 Referência: C-004
 A Partir de: 27/05/2020

Processo N.: 259064/2020

Nome: (257534/1) MAYCON SILVA ARRUDA
 Cargo/Função: (10280) PROF. NIV. SUP. SIST. PENITENCIARIO
 Órgão: SECRETARIA DE ESTADO DE SEGURANCA PUBLICA
 Referência: C-002
 A Partir de: 06/08/2020

Processo N.: 254455/2020

Nome: (257451/1) POTIRA MAIARA RODRIGUES FORTES
 Cargo/Função: (6027) ANALISTA DESENV ECON SOCIAL L 10050
 Órgão: SECRETARIA DE ESTADO DE SEGURANCA PUBLICA
 Referência: C-002
 A Partir de: 04/08/2020

Processo N.: 164706/2020

Nome: (275232/1) RAPHAEL RODRIGO DE ARRUDA E SILVA
 Cargo/Função: (5446) AUXILIAR DO SERVICO DE TRANSITO LC 505/13
 Órgão: DEPARTAMENTO ESTADUAL DE TRANSITO
 Referência: B-002
 A Partir de: 04/05/2020

Processo N.: 211845/2020

Nome: (256464/1) REJAINA VILARINHO DA SILVA
 Cargo/Função: (5430) AGENTE DO SERVICO DE TRANSITO LC 505/13
 Órgão: DEPARTAMENTO ESTADUAL DE TRANSITO
 Referência: C-003
 A Partir de: 24/11/2020

Processo N.: 150917/2020

Nome: (252027/1) RUY GUILHERME PERAL DA SILVA
 Cargo/Função: (2348) DELEGADO DE POLICIA
 Órgão: POLICIA JUDICIARIA CIVIL
 Referência: C-000
 A Partir de: 09/04/2020

Processo N.: 191243/2020

Nome: (256094/1) SANDRA GONCALVES DA SILVA
 Cargo/Função: (5365) TECNICO ADMINISTRATIVO L 10052
 Órgão: CONTROLADORIA GERAL DO ESTADO
 Referência: C-003
 A Partir de: 25/08/2020

Processo N.: 268797/2020

Nome: (257475/1) SANDRA REGINA BONIN
 Cargo/Função: (9184) ANALISTA DO SIST. SOCIOEDUCATIVO
 Órgão: SECRETARIA DE ESTADO DE SEGURANCA PUBLICA
 Referência: C-002
 A Partir de: 01/08/2020

Processo N.: 307286/2020

Nome: (127516/5) SILVANIA MARIA DE BARROS
 Cargo/Função: (10282) ASSIST. SIST. PENITENCIARIO
 Órgão: SECRETARIA DE ESTADO DE SEGURANCA PUBLICA
 Referência: C-003
 A Partir de: 21/09/2020

Processo N.: 577022/2019

Nome: (251152/1) SONIA DA LUZ
 Cargo/Função: (10290) AGENTE SISTEMA PENITENC LC 423
 Órgão: SECRETARIA DE ESTADO DE SEGURANCA PUBLICA
 Referência: C-003
 A Partir de: 23/04/2020

Processo N.: 118798/2020

Nome: (80550/1) TERESINHA MARIA DE JESUS
 Cargo/Função: (11900) AUXILIAR UNIVERSITARIO LC 321
 Órgão: FUNDAÇÃO UNIVERSIDADE DO ESTADO DE MT
 Referência: C-008
 A Partir de: 16/03/2020

Processo N.: 161587/2020

Nome: (256281/1) TIAGO DA SILVA FAZOLA
 Cargo/Função: (10910) PERITO OFICIAL CRIMINAL
 Órgão: POLITEC
 Referência: C-002
 A Partir de: 27/05/2020

Processo N.: 293217/2020

Nome: (256996/1) VAGNER ERMANIO LEITE
 Cargo/Função: (10282) ASSIST. SIST. PENITENCIARIO
 Órgão: SECRETARIA DE ESTADO DE SEGURANCA PUBLICA
 Referência: C-002
 A Partir de: 14/08/2020

Processo N.: 247425/2020

Nome: (257883/1) VAGNO CORREIA
 Cargo/Função: (11905) AGENTE UNIVERSITARIO LC 321
 Órgão: FUNDAÇÃO UNIVERSIDADE DO ESTADO DE MT
 Referência: C-002
 A Partir de: 08/08/2020

PUBLICADA, REGISTRADA, CUMPRE-SE.
 Cuiabá-MT, 06 de Janeiro de 2021.
 Miramar Januário de Oliveira
 Secretária Adjunta de Gestão de Pessoas

ATO ADMINISTRATIVO/SEPLAG/00032/2021

DE: 07/01/2021

O Secretária Adjunta de Gestão de Pessoas no uso de suas atribuições que lhes são conferidas por lei,

Resolve: CONCEDER PROGRESSÃO VERTICAL

Processo N.: 348901/2020

Nome: (278552/1) CLEBERSON DA SILVA ARAUJO
 Cargo/Função: (5430) AGENTE DO SERVICO DE TRANSITO LC 505/13
 Órgão: DEPARTAMENTO ESTADUAL DE TRANSITO
 Referência: B-002
 A Partir de: 07/06/2020

Processo N.: 348925/2020

Nome: (257581/1) MICHELE CRISTINE MALHEIROS LEAO
 Cargo/Função: (5430) AGENTE DO SERVICO DE TRANSITO LC 505/13
 Órgão: DEPARTAMENTO ESTADUAL DE TRANSITO
 Referência: C-003
 A Partir de: 04/08/2020

PUBLICADA, REGISTRADA, CUMPRE-SE.
 Cuiabá-MT, 06 de Janeiro de 2021.
 Miramar Januário de Oliveira
 Secretária Adjunta de Gestão de Pessoas

ATO ADMINISTRATIVO/SEPLAG/00033/2021

DE: 07/01/2021

O Secretária Adjunta de Gestão de Pessoas no uso de suas atribuições que lhes são conferidas por lei,

Resolve: CONCEDER PROGRESSÃO VERTICAL

Processo N.: 108834/2019

Nome: (42175/1) AFILEME ALVES LACERDA
 Cargo/Função: (4946) PROFIS TEC NIV MEDIO SERV SAUDE SUS
 Órgão: SECRETARIA DE ESTADO DE SAUDE
 Referência: B-011
 A Partir de: 21/06/2018

Processo N.: 363205/2020

Nome: (225952/1) ALEXANDRE FRANCA DA SILVA
 Cargo/Função: (9202) ASSIST. DO SISTEMA SOCIOEDUCATIVO
 Órgão: SECRETARIA DE ESTADO DE SEGURANCA PUBLICA
 Referência: C-004
 A Partir de: 01/12/2019

Processo N.: 363220/2020

Nome: (251724/1) AMAZALTO DA CRUZ MOREIRA
 Cargo/Função: (10290) AGENTE SISTEMA PENITENC LC 423
 Órgão: SECRETARIA DE ESTADO DE SEGURANCA PUBLICA
 Referência: B-003
 A Partir de: 10/12/2019

Processo N.: 511651/2019

Nome: (225802/1) ANDREIA ARAGAO
 Cargo/Função: (6027) ANALISTA DESENV ECON SOCIAL L 10050
 Órgão: SECRETARIA DE ESTADO DE INFRAESTRUTURA E LOGISTICA
 Referência: C-004
 A Partir de: 09/10/2019

Processo N.: 372157/2020

Nome: (115429/1) ANTONIELLA DA SILVA CELMO
 Cargo/Função: (10290) AGENTE SISTEMA PENITENC LC 423
 Órgão: SECRETARIA DE ESTADO DE SEGURANCA PUBLICA
 Referência: D-006
 A Partir de: 01/05/2020

Processo N.: 361649/2020

Nome: (114775/1) BERNARDO RODRIGUES DE AMORIM NETO
 Cargo/Função: (10290) AGENTE SISTEMA PENITENC LC 423
 Órgão: SECRETARIA DE ESTADO DE SEGURANCA PUBLICA
 Referência: D-006
 A Partir de: 01/05/2020

Processo N.: 374647/2020

Nome: (236591/3) CAROLINA TOLEDO GRZYBOWSKI TONUCCI
 Cargo/Função: (5349) ANALISTA ADMINISTRATIVO L 10052
 Órgão: SECRETARIA DE ESTADO DE PLANEJAMENTO E GESTAO
 Referência: C-004
 A Partir de: 06/10/2020

Processo N.: 279482/2020

Nome: (57096/1) CASSIO ROBERTO BRANDALIZE
 Cargo/Função: (10987) TECNICO DE NECROPSIA
 Órgão: POLITEC
 Referência: D-009
 A Partir de: 01/03/2020

Processo N.: 273487/2020

Nome: (120491/1) CECILIA COSTA MARTINS
 Cargo/Função: (4946) PROFIS TEC NIV MEDIO SERV SAUDE SUS
 Órgão: SECRETARIA DE ESTADO DE SAUDE
 Referência: D-006
 A Partir de: 27/01/2020

Processo N.: 361638/2020

Nome: (202365/1) CELIA REGINA PEDROSO
 Cargo/Função: (10290) AGENTE SISTEMA PENITENC LC 423
 Órgão: SECRETARIA DE ESTADO DE SEGURANCA PUBLICA
 Referência: D-005
 A Partir de: 01/05/2020

Processo N.: 352736/2020

Nome: (130897/3) CHRISTIANN MAYKON DENUZZI
Cargo/Função: (10280) PROF.NIV.SUP.SIST.PENITENCIARIO
Órgão: SECRETARIA DE ESTADO DE SEGURANCA PUBLICA
Referência: C-004
A Partir de: 01/12/2019

Processo N.: 256606/2020

Nome: (120209/1) DARLEIA CRISTINA GROSS ANDRADE NASCIMENTO
Cargo/Função: (4912) PROFIS TEC NIV SUPERIOR SERV SAUDE SUS
Órgão: SECRETARIA DE ESTADO DE SAUDE
Referência: D-006
A Partir de: 06/01/2020

Processo N.: 296529/2020

Nome: (252566/1) DILVANIA PEREIRA DE OLIVEIRA CASTRO
Cargo/Função: (3876) AGENTE FISCAL EST DEF AGRO FLOR II L9070
Órgão: INST. DE DEFESA AGROPEC. DO ESTADO DE MT
Referência: B-003
A Partir de: 22/01/2020

Processo N.: 256631/2020

Nome: (93165/1) DULCILENE DE SOUZA STROBEL
Cargo/Função: (4912) PROFIS TEC NIV SUPERIOR SERV SAUDE SUS
Órgão: SECRETARIA DE ESTADO DE SAUDE
Referência: D-009
A Partir de: 01/01/2020

Processo N.: 361656/2020

Nome: (253400/1) EDSON JOAQUIM LUIZ DA SILVA
Cargo/Função: (10290) AGENTE SISTEMA PENITENC LC 423
Órgão: SECRETARIA DE ESTADO DE SEGURANCA PUBLICA
Referência: B-003
A Partir de: 20/02/2020

Processo N.: 273526/2020

Nome: (124796/1) EDSON JOSE DE SOUZA
Cargo/Função: (4912) PROFIS TEC NIV SUPERIOR SERV SAUDE SUS
Órgão: SECRETARIA DE ESTADO DE SAUDE
Referência: D-008
A Partir de: 07/07/2020

Processo N.: 273527/2020

Nome: (124921/1) ELIETH RODRIGUES E SILVA PEREIRA
Cargo/Função: (4912) PROFIS TEC NIV SUPERIOR SERV SAUDE SUS
Órgão: SECRETARIA DE ESTADO DE SAUDE
Referência: D-006
A Partir de: 18/07/2020

Processo N.: 362994/2020

Nome: (233531/1) EMERSON FRANCISCO DE ARRUDA
Cargo/Função: (10290) AGENTE SISTEMA PENITENC LC 423
Órgão: SECRETARIA DE ESTADO DE SEGURANCA PUBLICA
Referência: C-004
A Partir de: 30/05/2020

Processo N.: 110025/2020

Nome: (96710/2) FABIO HENRIQUES DE JESUS
Cargo/Função: (5541) GESTOR GOVERNAMENTAL
Órgão: SECRETARIA DE ESTADO DE PLANEJAMENTO E GESTAO
Referência: D-007
A Partir de: 26/04/2020

Processo N.: 361620/2020

Nome: (129257/2) FABIOLA LAUREN DE CASTRO SULZBACHER
Cargo/Função: (10280) PROF.NIV.SUP.SIST.PENITENCIARIO
Órgão: SECRETARIA DE ESTADO DE SEGURANCA PUBLICA
Referência: A-003
A Partir de: 03/02/2020

Processo N.: 303892/2020

Nome: (125392/1) FRANCO DANNY MANCIOLLI OLIVEIRA
Cargo/Função: (4946) PROFIS TEC NIV MEDIO SERV SAUDE SUS
Órgão: SECRETARIA DE ESTADO DE SAUDE
Referência: D-006
A Partir de: 15/08/2020

Processo N.: 355856/2020

Nome: (249157/1) GISELI NEGRETTI
Cargo/Função: (9249) AGENTE DE SEGURANCA SOCIOEDUCATIVO
Órgão: SECRETARIA DE ESTADO DE SEGURANCA PUBLICA
Referência: B-003
A Partir de: 17/06/2019

Processo N.: 330852/2020

Nome: (73090/6) GIVANILDO DE SOUZA BENEVIDES
Cargo/Função: (10979) PAPILOSCOPISTA
Órgão: POLITEC
Referência: D-007
A Partir de: 01/03/2020

Processo N.: 323397/2020

Nome: (257674/1) GUILHERME ERMITA
Cargo/Função: (5430) AGENTE DO SERVICO DE TRANSITO LC 505/13
Órgão: DEPARTAMENTO ESTADUAL DE TRANSITO
Referência: B-003
A Partir de: 28/07/2020

Processo N.: 323451/2020

Nome: (257560/1) HELENA ALICE MARQUES DE MORAES FERREIRA
Cargo/Função: (5430) AGENTE DO SERVICO DE TRANSITO LC 505/13
Órgão: DEPARTAMENTO ESTADUAL DE TRANSITO
Referência: B-003
A Partir de: 28/07/2020

Processo N.: 273480/2020

Nome: (94372/2) HUDSON MARCELO DA COSTA
Cargo/Função: (4912) PROFIS TEC NIV SUPERIOR SERV SAUDE SUS
Órgão: SECRETARIA DE ESTADO DE SAUDE
Referência: D-006
A Partir de: 07/03/2019

Processo N.: 361665/2020

Nome: (253275/1) ISABELLA GARCIA ALVES
Cargo/Função: (10280) PROF.NIV.SUP.SIST.PENITENCIARIO
Órgão: SECRETARIA DE ESTADO DE SEGURANCA PUBLICA
Referência: B-003
A Partir de: 18/02/2020

Processo N.: 324402/2020

Nome: (257377/1) JESTICA WENTZ
Cargo/Função: (5430) AGENTE DO SERVICO DE TRANSITO LC 505/13
Órgão: DEPARTAMENTO ESTADUAL DE TRANSITO
Referência: B-003
A Partir de: 31/07/2020

Processo N.: 273530/2020

Nome: (42569/2) JOANA DARC DELLATESTA
Cargo/Função: (4946) PROFIS TEC NIV MEDIO SERV SAUDE SUS
Órgão: SECRETARIA DE ESTADO DE SAUDE
Referência: D-010
A Partir de: 28/07/2020

Processo N.: 150809/2020

Nome: (63764/1) JOSE ROBERTO CAETANO MARQUES
Cargo/Função: (4946) PROFIS TEC NIV MEDIO SERV SAUDE SUS
Órgão: SECRETARIA DE ESTADO DE SAUDE
Referência: D-011
A Partir de: 25/04/2020

Processo N.: 368749/2020

Nome: (257490/1) LEANDRO LUIZ MEDEIROS DA SILVA
Cargo/Função: (5430) AGENTE DO SERVICO DE TRANSITO LC 505/13
Órgão: DEPARTAMENTO ESTADUAL DE TRANSITO
Referência: A-003
A Partir de: 06/08/2020

Processo N.: 349234/2020

Nome: (126534/3) LEONCO ALVARO COSTA FILHO
Cargo/Função: (10280) PROF.NIV.SUP.SIST.PENITENCIARIO
Órgão: SECRETARIA DE ESTADO DE SEGURANCA PUBLICA
Referência: C-004
A Partir de: 02/12/2019

Processo N.: 303743/2020

Nome: (110184/3) LUCI EMILIA GRZYBOWSKI DE OLIVEIRA
Cargo/Função: (4912) PROFIS TEC NIV SUPERIOR SERV SAUDE SUS
Órgão: SECRETARIA DE ESTADO DE SAUDE
Referência: D-006
A Partir de: 11/08/2020

Processo N.: 361114/2020

Nome: (125211/2) LUCIANO DE ALMEIDA SILVA
Cargo/Função: (10280) PROF.NIV.SUP.SIST.PENITENCIARIO
Órgão: SECRETARIA DE ESTADO DE SEGURANCA PUBLICA
Referência: C-004
A Partir de: 06/12/2019

Processo N.: 352757/2020

Nome: (226056/1) LUCINEIA ALVES DA SILVA CIRINO
Cargo/Função: (10280) PROF.NIV.SUP.SIST.PENITENCIARIO
Órgão: SECRETARIA DE ESTADO DE SEGURANCA PUBLICA
Referência: A-004
A Partir de: 16/12/2019

Processo N.: 303742/2020

Nome: (125347/1) LUCIO CEZAR FAVARETTO
Cargo/Função: (4912) PROFIS TEC NIV SUPERIOR SERV SAUDE SUS
Órgão: SECRETARIA DE ESTADO DE SAUDE
Referência: D-006
A Partir de: 04/08/2020

Processo N.: 303877/2020

Nome: (45315/5) MACARIO ALVES JANUARIO
Cargo/Função: (4912) PROFIS TEC NIV SUPERIOR SERV SAUDE SUS
Órgão: SECRETARIA DE ESTADO DE SAUDE
Referência: D-010
A Partir de: 10/06/2020

Processo N.: 265236/2020

Nome: (123783/2) MAILTON LOURENCO PEREIRA
Cargo/Função: (5430) AGENTE DO SERVICO DE TRANSITO LC 505/13
Órgão: DEPARTAMENTO ESTADUAL DE TRANSITO
Referência: D-006
A Partir de: 11/05/2020

Processo N.: 324396/2020

Nome: (225408/1) MARCELO MILTON LEIGH HAAS
Cargo/Função: (5430) AGENTE DO SERVICO DE TRANSITO LC 505/13
Órgão: DEPARTAMENTO ESTADUAL DE TRANSITO
Referência: B-004
A Partir de: 09/08/2019

Processo N.: 256646/2020

Nome: (60359/2) MARCO AURELIO BERTULIO DAS NEVES
Cargo/Função: (4912) PROFIS TEC NIV SUPERIOR SERV SAUDE SUS
Órgão: SECRETARIA DE ESTADO DE SAUDE
Referência: D-008
A Partir de: 02/01/2020

Processo N.: 347173/2020
 Nome: (251462/1) MARCOS ANTONIO JULKOVSKI
 Cargo/Função: (10280) PROF.NIV.SUP.SIST.PENITENCIARIO
 Órgão: SECRETARIA DE ESTADO DE SEGURANCA PUBLICA
 Referência: B-003
 A Partir de: 29/11/2019

Processo N.: 348916/2020
 Nome: (257596/1) MARCUS HENRIQUE OLIVEIRA DE ARRUDA
 Cargo/Função: (5430) AGENTE DO SERVICO DE TRANSITO LC 505/13
 Órgão: DEPARTAMENTO ESTADUAL DE TRANSITO
 Referência: B-003
 A Partir de: 01/08/2020

Processo N.: 363175/2020
 Nome: (225978/1) MARIA APARECIDA CORREA FIORENZA
 Cargo/Função: (10280) PROF.NIV.SUP.SIST.PENITENCIARIO
 Órgão: SECRETARIA DE ESTADO DE SEGURANCA PUBLICA
 Referência: C-004
 A Partir de: 03/12/2019

Processo N.: 324406/2020
 Nome: (257620/1) MARIA FERNANDA LEITE LOZICH
 Cargo/Função: (5430) AGENTE DO SERVICO DE TRANSITO LC 505/13
 Órgão: DEPARTAMENTO ESTADUAL DE TRANSITO
 Referência: B-003
 A Partir de: 28/07/2020

Processo N.: 348879/2020
 Nome: (257584/1) MAURINEIDE OVIDIO DA SILVA DIAS DE OLIVEIRA
 Cargo/Função: (5430) AGENTE DO SERVICO DE TRANSITO LC 505/13
 Órgão: DEPARTAMENTO ESTADUAL DE TRANSITO
 Referência: B-003
 A Partir de: 29/07/2020

Processo N.: 361041/2020
 Nome: (251870/1) MAYRA MORAES ROSA
 Cargo/Função: (10282) ASSIST.SIST.PENITENCIARIO
 Órgão: SECRETARIA DE ESTADO DE SEGURANCA PUBLICA
 Referência: B-003
 A Partir de: 20/12/2019

Processo N.: 256597/2020
 Nome: (120310/1) MONICA MIKA WATANABE
 Cargo/Função: (4912) PROFIS TEC NIV SUPERIOR SERV SAUDE SUS
 Órgão: SECRETARIA DE ESTADO DE SAUDE
 Referência: D-006
 A Partir de: 10/01/2020

Processo N.: 361059/2020
 Nome: (226084/1) PATRICIA DE JESUS SILVA
 Cargo/Função: (10282) ASSIST.SIST.PENITENCIARIO
 Órgão: SECRETARIA DE ESTADO DE SEGURANCA PUBLICA
 Referência: C-004
 A Partir de: 20/12/2019

Processo N.: 299143/2020
 Nome: (114882/2) REGINALDO GARCIA JUNIOR
 Cargo/Função: (5349) ANALISTA ADMINISTRATIVO L 10052
 Órgão: SECRETARIA DE ESTADO DE FAZENDA
 Referência: C-004
 A Partir de: 10/08/2020

Processo N.: 352754/2020
 Nome: (47200/4) ROSANE LEIDENTZ
 Cargo/Função: (10282) ASSIST.SIST.PENITENCIARIO
 Órgão: SECRETARIA DE ESTADO DE SEGURANCA PUBLICA
 Referência: C-004
 A Partir de: 15/12/2019

Processo N.: 370161/2020
 Nome: (126610/2) SHEILA FRANCISCA DE SOUZA SILVA
 Cargo/Função: (5349) ANALISTA ADMINISTRATIVO L 10052
 Órgão: SECRETARIA DE ESTADO DE FAZENDA
 Referência: D-006
 A Partir de: 20/10/2020

Processo N.: 303735/2020
 Nome: (101706/1) SONIA MARIA FORNACIARI
 Cargo/Função: (4912) PROFIS TEC NIV SUPERIOR SERV SAUDE SUS
 Órgão: SECRETARIA DE ESTADO DE SAUDE
 Referência: D-007
 A Partir de: 02/08/2020

Processo N.: 273509/2020
 Nome: (93755/7) SUZI MONTE DA CRUZ
 Cargo/Função: (4912) PROFIS TEC NIV SUPERIOR SERV SAUDE SUS
 Órgão: SECRETARIA DE ESTADO DE SAUDE
 Referência: D-007
 A Partir de: 14/07/2020

Processo N.: 273514/2020
 Nome: (115726/1) TATIANE ANGELI POVOAS CUIABANO
 Cargo/Função: (4946) PROFIS TEC NIV MEDIO SERV SAUDE SUS
 Órgão: SECRETARIA DE ESTADO DE SAUDE
 Referência: D-006
 A Partir de: 24/06/2019

Processo N.: 256642/2020
 Nome: (96783/1) THOMAS DE LIMA FILHO
 Cargo/Função: (4946) PROFIS TEC NIV MEDIO SERV SAUDE SUS
 Órgão: SECRETARIA DE ESTADO DE SAUDE
 Referência: D-007
 A Partir de: 14/01/2020

Processo N.: 349206/2020
 Nome: (250164/1) VALDINEA PERPETUO DO AMARAL
 Cargo/Função: (9184) ANALISTA DO SIST. SOCIOEDUCATIVO
 Órgão: SECRETARIA DE ESTADO DE SEGURANCA PUBLICA
 Referência: B-003
 A Partir de: 05/09/2019

Processo N.: 256629/2020
 Nome: (102458/1) VANDA REGINA FERREIRA DA SILVA
 Cargo/Função: (4912) PROFIS TEC NIV SUPERIOR SERV SAUDE SUS
 Órgão: SECRETARIA DE ESTADO DE SAUDE
 Referência: D-007
 A Partir de: 25/01/2020

Processo N.: 265279/2020
 Nome: (256246/1) VANESSA CARLA RIBEIRO DE AVELAR SILVA MENDES
 Cargo/Função: (5430) AGENTE DO SERVICO DE TRANSITO LC 505/13
 Órgão: DEPARTAMENTO ESTADUAL DE TRANSITO
 Referência: B-003
 A Partir de: 29/05/2020

Processo N.: 273511/2020
 Nome: (124930/1) VERA VERNEY LEAL DOS SANTOS
 Cargo/Função: (4912) PROFIS TEC NIV SUPERIOR SERV SAUDE SUS
 Órgão: SECRETARIA DE ESTADO DE SAUDE
 Referência: D-006
 A Partir de: 20/07/2020

Processo N.: 303893/2020
 Nome: (114115/1) WESLEY ALLAN DA SILVA PASSOS
 Cargo/Função: (4946) PROFIS TEC NIV MEDIO SERV SAUDE SUS
 Órgão: SECRETARIA DE ESTADO DE SAUDE
 Referência: D-006
 A Partir de: 02/08/2020

Processo N.: 372024/2020
 Nome: (54957/9) WILLIAN MARIA DA SILVA
 Cargo/Função: (10290) AGENTE SISTEMA PENITENC LC 423
 Órgão: SECRETARIA DE ESTADO DE SEGURANCA PUBLICA
 Referência: D-006
 A Partir de: 01/05/2020

PUBLICADA, REGISTRADA, CUMpra-SE.
 Cuiabá-MT, 06 de Janeiro de 2021.
 Miramar Januário de Oliveira
 Secretária Adjunta de Gestão de Pessoas

ATO ADMINISTRATIVO/SEPLAG/00034/2021 DE: 07/01/2021

O Secretária Adjunta de Gestão de Pessoas no uso de suas atribuições que lhes são conferidas por lei,
 Resolve: RETIFICAR PROGRESSÃO VERTICAL

Processo N.: 1000002098717
 Nome: (59600/6) ROSEMERI PALMA
 Cargo/Função: (3441) PROFESSOR EDUC. BASICA
 Órgão: SECRETARIA DE ESTADO DE EDUCACAO
 Referência: B-006
 A Partir de: 21/02/2017

Processo N.: 170127/2016
 Nome: (93179/2) WALDEIR DIAS PEREIRA
 Cargo/Função: (9175) INVESTIGADOR DE POLICIA/LC344/407
 Órgão: POLICIA JUDICIARIA CIVIL
 Referência: C-003
 A Partir de: 21/06/2015

PUBLICADA, REGISTRADA, CUMpra-SE.
 Cuiabá-MT, 06 de Janeiro de 2021.
 Miramar Januário de Oliveira
 Secretária Adjunta de Gestão de Pessoas

ATO ADMINISTRATIVO/SEPLAG/00035/2021 DE: 07/01/2021

O Secretária Adjunta de Gestão de Pessoas no uso de suas atribuições que lhes são conferidas por lei,
 Resolve: ENQUADRAR
 Evento: Enquadramento Inicial do Servidor na Carreira

Processo N.: 328787/2020
 Nome: (299707/1) AMANDA MENUCCI PETELINKAR
 Cargo/Função: (4360) DELEGADO DE POLICIA SUBST LC575/2016
 Órgão: POLICIA JUDICIARIA CIVIL
 Referência: A-000
 A Partir de: 07/07/2020

PUBLICADA, REGISTRADA, CUMpra-SE.
 Cuiabá-MT, 06 de Janeiro de 2021.
 Miramar Januário de Oliveira
 Secretária Adjunta de Gestão de Pessoas

ATO ADMINISTRATIVO/SEPLAG/00036/2021 DE: 07/01/2021

O Secretária Adjunta de Gestão de Pessoas no uso de suas atribuições que lhes são conferidas por lei,
 Resolve: CONCEDER PROGRESSÃO VERTICAL

Processo N.: 355821/2020
 Nome: (56855/2) ADRIANA EDNA FERREIRA DUARTE
 Cargo/Função: (9184) ANALISTA DO SIST. SOCIOEDUCATIVO
 Órgão: SECRETARIA DE ESTADO DE SEGURANCA PUBLICA
 Referência: C-003
 A Partir de: 26/08/2019

Processo N.: 347163/2020

Nome: (248559/1) ALEXSANDER RODRIGO FERNANDES DA SILVA
 Cargo/Função: (9249) AGENTE DE SEGURANÇA SOCIOEDUCATIVO
 Órgão: SECRETARIA DE ESTADO DE SEGURANCA PUBLICA
 Referência: C-003
 A Partir de: 03/06/2019

Processo N.: 296512/2020

Nome: (252576/1) CARLOS ALBERTO DA COSTA
 Cargo/Função: (3876) AGENTE FISCAL EST DEF AGRO FLOR II L9070
 Órgão: INST. DE DEFESA AGROPEC. DO ESTADO DE MT
 Referência: C-003
 A Partir de: 27/01/2020

Processo N.: 352728/2020

Nome: (250444/1) CASSIO ALEXANDRE CASSIANO FIGUEIREDO
 Cargo/Função: (10290) AGENTE SISTEMA PENITENC LC 423
 Órgão: SECRETARIA DE ESTADO DE SEGURANCA PUBLICA
 Referência: C-003
 A Partir de: 08/11/2019

Processo N.: 261433/2020

Nome: (115559/3) CLEVERTON CLEMENTE TIBURI
 Cargo/Função: (10290) AGENTE SISTEMA PENITENC LC 423
 Órgão: SECRETARIA DE ESTADO DE SEGURANCA PUBLICA
 Referência: C-003
 A Partir de: 04/01/2020

Processo N.: 347155/2020

Nome: (251865/1) DIEGO MACIEL DE AZEVEDO
 Cargo/Função: (10290) AGENTE SISTEMA PENITENC LC 423
 Órgão: SECRETARIA DE ESTADO DE SEGURANCA PUBLICA
 Referência: C-003
 A Partir de: 18/12/2019

Processo N.: 296536/2020

Nome: (252644/1) DOLGLAS ALBINO DA SILVA
 Cargo/Função: (3876) AGENTE FISCAL EST DEF AGRO FLOR II L9070
 Órgão: INST. DE DEFESA AGROPEC. DO ESTADO DE MT
 Referência: C-003
 A Partir de: 22/01/2020

Processo N.: 352748/2020

Nome: (251369/1) DORACI FELISBERTO DA SILVA
 Cargo/Função: (9202) ASSIST. DO SISTEMA SOCIOEDUCATIVO
 Órgão: SECRETARIA DE ESTADO DE SEGURANCA PUBLICA
 Referência: C-003
 A Partir de: 22/11/2019

Processo N.: 323555/2020

Nome: (254117/1) ELISAMA FONSECA DE CARVALHO MACEDO
 Cargo/Função: (6052) TECNICO DESENV ECO SOC L 10177/14
 Órgão: POLITEC
 Referência: C-003
 A Partir de: 04/04/2020

Processo N.: 296637/2020

Nome: (252865/1) EMERSON GERALDO DA SILVA LOPES
 Cargo/Função: (3876) AGENTE FISCAL EST DEF AGRO FLOR II L9070
 Órgão: INST. DE DEFESA AGROPEC. DO ESTADO DE MT
 Referência: C-003
 A Partir de: 29/01/2020

Processo N.: 296743/2020

Nome: (252649/1) ESTEVAM RODRIGUES PEREIRA
 Cargo/Função: (3876) AGENTE FISCAL EST DEF AGRO FLOR II L9070
 Órgão: INST. DE DEFESA AGROPEC. DO ESTADO DE MT
 Referência: C-003
 A Partir de: 20/01/2020

Processo N.: 361130/2020

Nome: (47982/7) FERNANDO CESAR DA SILVA
 Cargo/Função: (10290) AGENTE SISTEMA PENITENC LC 423
 Órgão: SECRETARIA DE ESTADO DE SEGURANCA PUBLICA
 Referência: C-007
 A Partir de: 21/05/2019

Processo N.: 356567/2020

Nome: (250142/1) FERNANDO JOSE DA SILVA
 Cargo/Função: (9184) ANALISTA DO SIST. SOCIOEDUCATIVO
 Órgão: SECRETARIA DE ESTADO DE SEGURANCA PUBLICA
 Referência: C-003
 A Partir de: 04/09/2019

Processo N.: 296543/2020

Nome: (252707/1) FRANCIELE BUENO BARAGAO
 Cargo/Função: (3876) AGENTE FISCAL EST DEF AGRO FLOR II L9070
 Órgão: INST. DE DEFESA AGROPEC. DO ESTADO DE MT
 Referência: C-003
 A Partir de: 19/02/2020

Processo N.: 352713/2020

Nome: (248903/1) GABRIEL RAMOS PEREIRA
 Cargo/Função: (10290) AGENTE SISTEMA PENITENC LC 423
 Órgão: SECRETARIA DE ESTADO DE SEGURANCA PUBLICA
 Referência: C-003
 A Partir de: 28/05/2019

Processo N.: 368407/2020

Nome: (251978/1) GILVANEI TELES FERREIRA
 Cargo/Função: (10290) AGENTE SISTEMA PENITENC LC 423
 Órgão: SECRETARIA DE ESTADO DE SEGURANCA PUBLICA
 Referência: C-003
 A Partir de: 20/12/2019

Processo N.: 296552/2020

Nome: (252706/1) GIOVAN JUNIOR BATISTA GUIMARAES
 Cargo/Função: (3876) AGENTE FISCAL EST DEF AGRO FLOR II L9070
 Órgão: INST. DE DEFESA AGROPEC. DO ESTADO DE MT
 Referência: C-003
 A Partir de: 29/01/2020

Processo N.: 298370/2020

Nome: (252408/1) HEWANDRO LUCIO DA SILVA REZENDE
 Cargo/Função: (3876) AGENTE FISCAL EST DEF AGRO FLOR II L9070
 Órgão: INST. DE DEFESA AGROPEC. DO ESTADO DE MT
 Referência: C-003
 A Partir de: 22/01/2020

Processo N.: 352717/2020

Nome: (251799/1) ILDEBRANDO CIGARINO DE ARRUDA JUNIOR
 Cargo/Função: (10282) ASSIST.SIST.PENITENCIARIO
 Órgão: SECRETARIA DE ESTADO DE SEGURANCA PUBLICA
 Referência: C-003
 A Partir de: 16/12/2019

Processo N.: 297839/2020

Nome: (236245/4) JANAINA INACIO DE OLIVEIRA
 Cargo/Função: (3876) AGENTE FISCAL EST DEF AGRO FLOR II L9070
 Órgão: INST. DE DEFESA AGROPEC. DO ESTADO DE MT
 Referência: C-003
 A Partir de: 27/01/2020

Processo N.: 363213/2020

Nome: (251737/1) JOSUE DA SILVA BORGES
 Cargo/Função: (10290) AGENTE SISTEMA PENITENC LC 423
 Órgão: SECRETARIA DE ESTADO DE SEGURANCA PUBLICA
 Referência: C-003
 A Partir de: 10/12/2019

Processo N.: 347152/2020

Nome: (208442/2) MARCELO DA SILVA GONCALVES
 Cargo/Função: (9184) ANALISTA DO SIST. SOCIOEDUCATIVO
 Órgão: SECRETARIA DE ESTADO DE SEGURANCA PUBLICA
 Referência: C-004
 A Partir de: 16/08/2019

Processo N.: 348915/2020

Nome: (95249/3) MARIA APARECIDA RODRIGUES ALVES
 Cargo/Função: (5430) AGENTE DO SERVICO DE TRANSITO LC 505/13
 Órgão: DEPARTAMENTO ESTADUAL DE TRANSITO
 Referência: C-003
 A Partir de: 28/07/2020

Processo N.: 355808/2020

Nome: (250006/1) MARIETA SILVA DOS SANTOS
 Cargo/Função: (9202) ASSIST. DO SISTEMA SOCIOEDUCATIVO
 Órgão: SECRETARIA DE ESTADO DE SEGURANCA PUBLICA
 Referência: C-003
 A Partir de: 24/08/2019

Processo N.: 358415/2020

Nome: (251237/1) NEIDE DE CARVALHO SILVA
 Cargo/Função: (10290) AGENTE SISTEMA PENITENC LC 423
 Órgão: SECRETARIA DE ESTADO DE SEGURANCA PUBLICA
 Referência: C-003
 A Partir de: 07/11/2019

Processo N.: 288370/2020

Nome: (252052/1) OSMAIR BANDIERA
 Cargo/Função: (3874) AGENTE FISCAL EST DEF AGRO FLOR I L9070
 Órgão: INST. DE DEFESA AGROPEC. DO ESTADO DE MT
 Referência: C-003
 A Partir de: 13/01/2020

Processo N.: 298795/2020

Nome: (252711/1) OSVALDO GONCALVES DE QUEIROZ
 Cargo/Função: (3876) AGENTE FISCAL EST DEF AGRO FLOR II L9070
 Órgão: INST. DE DEFESA AGROPEC. DO ESTADO DE MT
 Referência: C-003
 A Partir de: 27/01/2020

Processo N.: 347172/2020

Nome: (250540/1) SUEIDE PEREIRA DE ARAGAO SOUZA
 Cargo/Função: (10290) AGENTE SISTEMA PENITENC LC 423
 Órgão: SECRETARIA DE ESTADO DE SEGURANCA PUBLICA
 Referência: C-003
 A Partir de: 25/09/2019

Processo N.: 286145/2020

Nome: (200113/2) VALDEIA ALVES BARBOSA
 Cargo/Função: (3874) AGENTE FISCAL EST DEF AGRO FLOR I L9070
 Órgão: INST. DE DEFESA AGROPEC. DO ESTADO DE MT
 Referência: C-003
 A Partir de: 21/01/2020

Processo N.: 348900/2020

Nome: (257426/1) VANDA MARIA DE AMORIM SANT ANA
 Cargo/Função: (5430) AGENTE DO SERVICO DE TRANSITO LC 505/13
 Órgão: DEPARTAMENTO ESTADUAL DE TRANSITO
 Referência: C-003
 A Partir de: 04/08/2020

Processo N.: 363237/2020

Nome: (220007/2) VANESSA TABUAS DE OLIVEIRA ALVES
 Cargo/Função: (10290) AGENTE SISTEMA PENITENC LC 423
 Órgão: SECRETARIA DE ESTADO DE SEGURANCA PUBLICA
 Referência: C-003
 A Partir de: 09/12/2019

PUBLICADA, REGISTRADA, CUMPR-SE.
 Cuiabá-MT, 06 de Janeiro de 2021.
 Miramar Januário de Oliveira
 Secretária Adjunta de Gestão de Pessoas

ATO ADMINISTRATIVO/SEPLAG/00037/2021

DE: 07/01/2021

O Secretária Adjunta de Gestão de Pessoas no uso de suas atribuições que lhes são conferidas por lei,

Resolve: RETIFICAR PROGRESSÃO VERTICAL

Processo N.: 48475/2018

Nome: (211707/2) ANTONIO ROBERTO RODRIGUES CONSTANTE
Cargo/Função: (9200) ESCRIVAO DE POLICIA/LC318/407
Órgão: POLICIA JUDICIARIA CIVIL
Referência: B-002
A Partir de: 12/09/2014

PUBLICADA, REGISTRADA, CUMPRÁ-SE.
Cuiabá-MT, 06 de Janeiro de 2021.
Miramar Januário de Oliveira
Secretária Adjunta de Gestão de Pessoas

ATO ADMINISTRATIVO/SEPLAG/00038/2021

DE: 07/01/2021

O Secretária Adjunta de Gestão de Pessoas no uso de suas atribuições que lhes são conferidas por lei,

Resolve: ENQUADRAR

Evento: Enquadramento Nivel nos termos da LC nº565/2015

Processo N.: 204367/2019

Nome: (96823/4) CLEBER FEGUEIREDO
Cargo/Função: (9175) INVESTIGADOR DE POLICIA/LC344/407
Órgão: POLICIA JUDICIARIA CIVIL
Referência: C-006
A Partir de: 22/06/2020

Processo N.: 2211/2019

Nome: (134173/26) CLODOALDO BOM DESPACHO AMORIM DA ABADIA
Cargo/Função: (9175) INVESTIGADOR DE POLICIA/LC344/407
Órgão: POLICIA JUDICIARIA CIVIL
Referência: B-005
A Partir de: 25/06/2020

Processo N.: 72443/2018

Nome: (98353/2) IVAN RODRIGUES DE MORAIS
Cargo/Função: (9175) INVESTIGADOR DE POLICIA/LC344/407
Órgão: POLICIA JUDICIARIA CIVIL
Referência: B-007
A Partir de: 22/06/2020

Processo N.: 100277/2019 - Apenso 23273/2019

Nome: (123900/3) JEAN CLEYTON DA SILVA
Cargo/Função: (9175) INVESTIGADOR DE POLICIA/LC344/407
Órgão: POLICIA JUDICIARIA CIVIL
Referência: B-006
A Partir de: 06/06/2020

Processo N.: 13196/2019

Nome: (223740/3) JOAO OSMAR TELLES TURCATTO
Cargo/Função: (9175) INVESTIGADOR DE POLICIA/LC344/407
Órgão: POLICIA JUDICIARIA CIVIL
Referência: B-004
A Partir de: 29/05/2020

Processo N.: 599724/2017

Nome: (229605/2) JORDANY PEREIRA DE SOUZA
Cargo/Função: (9175) INVESTIGADOR DE POLICIA/LC344/407
Órgão: POLICIA JUDICIARIA CIVIL
Referência: B-004
A Partir de: 02/02/2020

Processo N.: 5459/2019

Nome: (234255/2) LAURI ROMUALDO DA SILVA
Cargo/Função: (9175) INVESTIGADOR DE POLICIA/LC344/407
Órgão: POLICIA JUDICIARIA CIVIL
Referência: B-004
A Partir de: 22/06/2020

Processo N.: 653670/2018

Nome: (70208/4) LOURINETE RAMOS BARBOSA
Cargo/Função: (9200) ESCRIVAO DE POLICIA/LC318/407
Órgão: POLICIA JUDICIARIA CIVIL
Referência: B-003
A Partir de: 21/06/2020

Processo N.: 158415/2020

Nome: (122750/3) VINICIUS BECK SITKO
Cargo/Função: (9175) INVESTIGADOR DE POLICIA/LC344/407
Órgão: POLICIA JUDICIARIA CIVIL
Referência: C-005
A Partir de: 22/06/2020

PUBLICADA, REGISTRADA, CUMPRÁ-SE.
Cuiabá-MT, 06 de Janeiro de 2021.
Miramar Januário de Oliveira
Secretária Adjunta de Gestão de Pessoas

ATO ADMINISTRATIVO/SEPLAG/00039/2021

DE: 07/01/2021

O Secretária Adjunta de Gestão de Pessoas no uso de suas atribuições que lhes são conferidas por lei,

Resolve: ENQUADRAR

Evento: Enquadramento Nivel Prof. da Area Meio Lei 10052

Processo N.: 28879/2019

Nome: (52385/1) MARILYN FERREIRA DA COSTA SILVA
Cargo/Função: (5382) APOIO ADMINISTRATIVO L 10052
Órgão: SECRETARIA DE ESTADO DE FAZENDA
Referência: D-010
A Partir de: 12/12/2018

PUBLICADA, REGISTRADA, CUMPRÁ-SE.
Cuiabá-MT, 06 de Janeiro de 2021.
Miramar Januário de Oliveira
Secretária Adjunta de Gestão de Pessoas

ATO ADMINISTRATIVO/SEPLAG/00040/2021

DE: 07/01/2021

O Secretária Adjunta de Gestão de Pessoas no uso de suas atribuições que lhes são conferidas por lei,

Resolve: ENQUADRAR

Evento: Enquadramento Nivel dos Prof. do Meio Ambiente

Processo N.: 319025/2015

Nome: (124880/2) PAULO MARCELO WINTER
Cargo/Função: (11382) ANALISTA DE MEIO AMBIENTE L 10083/2014
Órgão: SECRETARIA DE ESTADO DO MEIO AMBIENTE
Referência: D-006
A Partir de: 20/07/2020

PUBLICADA, REGISTRADA, CUMPRÁ-SE.
Cuiabá-MT, 06 de Janeiro de 2021.
Miramar Januário de Oliveira
Secretária Adjunta de Gestão de Pessoas

ATO ADMINISTRATIVO/SEPLAG/00041/2021

DE: 07/01/2021

O Secretária Adjunta de Gestão de Pessoas no uso de suas atribuições que lhes são conferidas por lei,

Resolve: AFASTAR

Evento: LICENCA PARA ATIVIDADE POLITICA - COM ONUS

Processo N.: 320881/2020

Nome: (132053/1) FELICIANO LHANOS AZUAGA
Cargo/Função: (11802) PROFESSOR UNEMAT LC 534/2014
Órgão: FUNDACAO UNIVERSIDADE DO ESTADO DE MT
A Partir de: 03/09/2020 Até30/11/2020

PUBLICADA, REGISTRADA, CUMPRÁ-SE.
Cuiabá-MT, 06 de Janeiro de 2021.
Miramar Januário de Oliveira
Secretária Adjunta de Gestão de Pessoas

CGF

CONTROLADORIA GERAL DO ESTADO

BOLETIM DE PESSOAL/CGE/00001/2021

DE: 07/01/2021

O Secretário-Controlador Geral do Estado no uso de suas atribuições que lhes são conferidas por lei,

Resolve: DEFERIR

Evento: LICENCA PARA TRATAMENTO DE SAUDE

Processo N.:

Nome: (225718/1) ALINE FREITAS QUEIROZ DANTAS
Cargo/Função: (3921) AUDITOR DO ESTADO
Un. Adm: (198250) SUPERINT. DE CONTROLE
A Partir de: 19/11/2020 Até24/11/2020

PUBLICADA, REGISTRADA, CUMPRÁ-SE.
Cuiabá-MT, 06 de Janeiro de 2021.
Emerson Hideki Hayashida
Secretário-Controlador Geral do Estado

PGE

PROCURADORIA GERAL DO ESTADO

BOLETIM DE PESSOAL/PGE/00001/2021

DE: 07/01/2021

O Procurador-Geral do Estado no uso de suas atribuições que lhes são conferidas por lei,

Resolve: REMOVER

Evento: REMOCAO

Processo N.:

Nome: (277523/1) CRISTIANE SAMPAIO DIOGO
Cargo/Função: (2313) PROC. DO ESTADO TERCEIRA CLASSE
Para Un. Adm: (195111) COORD. DE GESTÃO DE PESSOAL
A Partir de: 27/04/2020

PUBLICADA, REGISTRADA, CUMPRÁ-SE.
Cuiabá-MT, 06 de Janeiro de 2021.
Francisco de Assis da Silva Lopes
Procurador-Geral do Estado

BOLETIM DE PESSOAL/PGE/00002/2021

DE: 07/01/2021

O Procurador-Geral do Estado no uso de suas atribuições que lhes são conferidas por lei,

Resolve: DEFERIR

Evento: LICENCA PARA TRATAMENTO DE SAUDE

Processo N.:

Nome: (96834/1) FLAVIA BEATRIZ CORREA DA COSTA
Cargo/Função: (2291) PROC. DO ESTADO PRIMEIRA CLASSE
Un. Adm: (146544) SUBPROCURADORIA-GERAL JUDICIAL
A Partir de: 08/12/2020 Até06/01/2021

Processo N.:

Nome: (37823/1) JOAO VIRGILIO DO NASCIMENTO SOBRINHO
Cargo/Função: (2283) PROC. DO ESTADO CLASSE ESPECIAL
Un. Adm: (146544) SUBPROCURADORIA-GERAL JUDICIAL
A Partir de: 23/11/2020 Até21/01/2021

PUBLICADA, REGISTRADA, CUMPRÁ-SE.
Cuiabá-MT, 06 de Janeiro de 2021.
Francisco de Assis da Silva Lopes
Procurador-Geral do Estado

SEFAZ

SECRETARIA DE ESTADO DE FAZENDA

PORTARIA/SEFAZ/00001/2021

DE: 07/01/2021

O Secretário Adjunto de Administração Fazendária no uso de suas atribuições que lhes são conferidas por lei,

Resolve: DESIGNAR

Evento: DESIGNAÇÃO EM SUBSTITUIÇÃO CARGO EM COMISSÃO/FUNÇÃO

Processo N.: 488455/2020

Nome: (123896/2) ADRIANO CESAR PASSARELI
A Partir de: 31/12/2020 Até29/01/2021
Cargo/Função: (11606) DGA-6 SERVIDOR
Substituído: (142289/1) WAGNER FERREIRA DE SOUZA
Un. Adm: (202592) COORD. DE INFRAESTRUTURA DE TI

Processo N.: 495329/2020

Nome: (132887/7) DANIELE SILVANA DO CARMO FERREIRA BRAGA
A Partir de: 30/12/2020 Até28/01/2021
Cargo/Função: (11576) DGA-3 SERVIDOR
Substituído: (138543/1) FABRICIA MONASKI DA CUNHA CONCEICAO
Un. Adm: (202320) UNID. EXEC. DO TESOIRO ESTADUAL

Processo N.: 501203/2020

Nome: (247043/1) ECREICE DA SILVA SOUZA
A Partir de: 04/01/2021 Até23/01/2021
Cargo/Função: (11584) DGA-4 SERVIDOR
Substituído: (256820/1) FERNANDA ANDRADE VIEIRA
Un. Adm: (203319) SUPERINT. DE GESTAO DE ATIVOS E PASSIVOS DO ESTADO

Processo N.: 490149/2020

Nome: (113003/2) LUIZ CLAUDIO DE AMORIM
A Partir de: 21/12/2020 Até19/01/2021
Cargo/Função: (11584) DGA-4 SERVIDOR
Substituído: (206570/1) RAFAEL DA CRUZ ARAUJO VIEIRA
Un. Adm: (202738) SUPERINT. DE CONT. E MONITORAMENTO

Processo N.: 486364/2020

Nome: (141339/1) WELLINGTON RODRIGUES CATAO
A Partir de: 08/12/2020 Até22/12/2020
Cargo/Função: (11606) DGA-6 SERVIDOR
Substituído: (115927/2) NILTON ESAKI
Un. Adm: (202770) COORD. DE FISC. DE INDUS. E AGRONEGOCIO

PUBLICADA, REGISTRADA, CUMPR-SE.
Cuiabá-MT, 06 de Janeiro de 2021.
Kleber Geraldino Ramos dos Santos
Secretário Adjunto de Administração Fazendária

PORTARIA/SEFAZ/00002/2021

DE: 07/01/2021

O Secretário Adjunto de Administração Fazendária no uso de suas atribuições que lhes são conferidas por lei,

Resolve: DESIGNAR

Evento: Designação de Função/Função de Confiança

Processo N.: 476041/2020

Nome: (116969/1) ANTONIO AFFONSO XAVIER DE SERPA PINTO
Cargo/Função: (11665) FUNÇÃO DGA 10 LC/266 SERVIDOR - LIDER DE EQUIPE
Un. Adm: (202827) COORD. DE FISCAL. MOVEI DE TRANSITO
A Partir de: 01/12/2020 Até31/12/2020

Processo N.: 476085/2020

Nome: (116722/1) ANTONIO CARLOS ANDRADE BECKER
Cargo/Função: (11665) FUNÇÃO DGA 10 LC/266 SERVIDOR - LIDER DE EQUIPE
Un. Adm: (202827) COORD. DE FISCAL. MOVEI DE TRANSITO
A Partir de: 01/12/2020 Até31/12/2020

Processo N.: 476041/2020

Nome: (206563/1) CARLAN DA SILVA VILELA
Cargo/Função: (11665) FUNÇÃO DGA 10 LC/266 SERVIDOR - LIDER DE EQUIPE
Un. Adm: (202819) COORD. DE FISCAL. FIXA DE TRANSITO
A Partir de: 01/12/2020 Até31/12/2020

Processo N.: 476041/2020

Nome: (24877/1) CARLOS ALBERTO SOUZA MIRANDA
Cargo/Função: (11665) FUNÇÃO DGA 10 LC/266 SERVIDOR - LIDER DE EQUIPE
Un. Adm: (202819) COORD. DE FISCAL. FIXA DE TRANSITO
A Partir de: 01/12/2020 Até31/12/2020

Processo N.: 476041/2020

Nome: (21207/1) CARLOS MARINO SOARES DA SILVA
Cargo/Função: (11665) FUNÇÃO DGA 10 LC/266 SERVIDOR - LIDER DE EQUIPE
Un. Adm: (202819) COORD. DE FISCAL. FIXA DE TRANSITO
A Partir de: 01/12/2020 Até31/12/2020

Processo N.: 476041/2020

Nome: (8442/1) CLOVIS DAMIAO MARTINS
Cargo/Função: (11665) FUNÇÃO DGA 10 LC/266 SERVIDOR - LIDER DE EQUIPE
Un. Adm: (202819) COORD. DE FISCAL. FIXA DE TRANSITO
A Partir de: 01/12/2020 Até31/12/2020

Processo N.: 476041/2020

Nome: (206622/1) EBER INACIO RIBEIRO JUNIOR
Cargo/Função: (11665) FUNÇÃO DGA 10 LC/266 SERVIDOR - LIDER DE EQUIPE
Un. Adm: (202819) COORD. DE FISCAL. FIXA DE TRANSITO
A Partir de: 01/12/2020 Até31/12/2020

Processo N.: 476041/2020

Nome: (206606/1) ERICSSON OLIVEIRA DA CUNHA
Cargo/Função: (11665) FUNÇÃO DGA 10 LC/266 SERVIDOR - LIDER DE EQUIPE
Un. Adm: (202819) COORD. DE FISCAL. FIXA DE TRANSITO
A Partir de: 01/12/2020 Até31/12/2020

Processo N.: 476085/2020

Nome: (205111/1) FLAMARION MORAES CAMPOS
Cargo/Função: (11665) FUNÇÃO DGA 10 LC/266 SERVIDOR - LIDER DE EQUIPE
Un. Adm: (202819) COORD. DE FISCAL. FIXA DE TRANSITO
A Partir de: 01/12/2020 Até31/12/2020

Processo N.: 476041/2020

Nome: (52768/1) GILBERTO COLOGNESE VALANDRO
Cargo/Função: (11665) FUNÇÃO DGA 10 LC/266 SERVIDOR - LIDER DE EQUIPE
Un. Adm: (202819) COORD. DE FISCAL. FIXA DE TRANSITO
A Partir de: 01/12/2020 Até31/12/2020

Processo N.: 476041/2020

Nome: (206723/1) GUSTAVO DAS NEVES MOTTA
Cargo/Função: (11665) FUNÇÃO DGA 10 LC/266 SERVIDOR - LIDER DE EQUIPE
Un. Adm: (202827) COORD. DE FISCAL. MOVEI DE TRANSITO
A Partir de: 01/12/2020 Até31/12/2020

Processo N.: 476041/2020

Nome: (24804/1) IVAN JORGE WINTER
Cargo/Função: (11665) FUNÇÃO DGA 10 LC/266 SERVIDOR - LIDER DE EQUIPE
Un. Adm: (202819) COORD. DE FISCAL. FIXA DE TRANSITO
A Partir de: 01/12/2020 Até31/12/2020

Processo N.: 476041/2020

Nome: (8457/1) LUIZ ALBERTO LONGUINHO DE SOUZA
Cargo/Função: (11665) FUNÇÃO DGA 10 LC/266 SERVIDOR - LIDER DE EQUIPE
Un. Adm: (202819) COORD. DE FISCAL. FIXA DE TRANSITO
A Partir de: 01/12/2020 Até31/12/2020

Processo N.: 476041/2020

Nome: (225461/1) LUIZ PAULO THOMAZ DE MIRANDA
Cargo/Função: (11665) FUNÇÃO DGA 10 LC/266 SERVIDOR - LIDER DE EQUIPE
Un. Adm: (202819) COORD. DE FISCAL. FIXA DE TRANSITO
A Partir de: 01/12/2020 Até31/12/2020

Processo N.: 476041/2020

Nome: (225555/1) ROBERTO GARCEZ SADDI
Cargo/Função: (11665) FUNÇÃO DGA 10 LC/266 SERVIDOR - LIDER DE EQUIPE
Un. Adm: (202819) COORD. DE FISCAL. FIXA DE TRANSITO
A Partir de: 01/12/2020 Até31/12/2020

Processo N.: 476041/2020

Nome: (206620/1) ROGERIO DE LACERDA FERREIRA
Cargo/Função: (11665) FUNÇÃO DGA 10 LC/266 SERVIDOR - LIDER DE EQUIPE
Un. Adm: (202819) COORD. DE FISCAL. FIXA DE TRANSITO
A Partir de: 01/12/2020 Até31/12/2020

Processo N.: 476041/2020

Nome: (206897/1) THIAGO FELLIPE PRINCIPE FERREIRA
Cargo/Função: (11665) FUNÇÃO DGA 10 LC/266 SERVIDOR - LIDER DE EQUIPE
Un. Adm: (202819) COORD. DE FISCAL. FIXA DE TRANSITO
A Partir de: 01/12/2020 Até31/12/2020

Processo N.: 476041/2020

Nome: (7991/1) TONY BICUDO PAULA SOUZA
Cargo/Função: (11665) FUNÇÃO DGA 10 LC/266 SERVIDOR - LIDER DE EQUIPE
Un. Adm: (202819) COORD. DE FISCAL. FIXA DE TRANSITO
A Partir de: 01/12/2020 Até31/12/2020

Processo N.: 476041/2020

Nome: (8553/1) VALDIR ZAMPARONI DE ANDRADE
Cargo/Função: (11665) FUNÇÃO DGA 10 LC/266 SERVIDOR - LIDER DE EQUIPE
Un. Adm: (202819) COORD. DE FISCAL. FIXA DE TRANSITO
A Partir de: 01/12/2020 Até31/12/2020

Processo N.: 476041/2020

Nome: (116742/1) WILSON BIERHALS ROLOFF
Cargo/Função: (11665) FUNÇÃO DGA 10 LC/266 SERVIDOR - LIDER DE EQUIPE
Un. Adm: (202819) COORD. DE FISCAL. FIXA DE TRANSITO
A Partir de: 01/12/2020 Até31/12/2020

PUBLICADA, REGISTRADA, CUMPR-SE.
Cuiabá-MT, 06 de Janeiro de 2021.
Kleber Geraldino Ramos dos Santos
Secretário Adjunto de Administração Fazendária

BOLETIM DE PESSOAL/SEFAZ/00003/2021

DE: 07/01/2021

O Secretário Adjunto de Administração Fazendária no uso de suas atribuições que lhes são conferidas por lei,

Resolve: REMOVER
Evento: REMOCAO

Processo N.: 500298/2020

Nome: (48767/1) ACYR SANTANA DE HOLLANDA
Cargo/Função: (6445) AGENTE DE ADM. FAZEND LEI 9049/2008
Para Un. Adm: (202819) COORD. DE FISCAL. FIXA DE TRANSITO
A Partir de: 31/12/2020

Processo N.: 500298/2020

Nome: (48732/1) ADEMIL CASSEMIRO DA SILVA
Cargo/Função: (6445) AGENTE DE ADM. FAZEND LEI 9049/2008
Para Un. Adm: (202819) COORD. DE FISCAL. FIXA DE TRANSITO
A Partir de: 30/12/2020

Processo N.: 500298/2020

Nome: (50820/1) ADSON APARECIDO SANTOS
Cargo/Função: (6445) AGENTE DE ADM. FAZEND LEI 9049/2008
Para Un. Adm: (202819) COORD. DE FISCAL. FIXA DE TRANSITO
A Partir de: 31/12/2020

Processo N.: 499103/2020

Nome: (113988/3) ANGELICA AULER GALVAO DE BARROS
Cargo/Função: (5349) ANALISTA ADMINISTRATIVO L 10052
Para Un. Adm: (202274) GAB. DO SECRET. ADJ. DO ORC. ESTADUAL
A Partir de: 01/01/2021

Processo N.: 500298/2020

Nome: (48773/1) ANTONIO XAVIER MEIRA
Cargo/Função: (6445) AGENTE DE ADM. FAZEND LEI 9049/2008
Para Un. Adm: (202819) COORD. DE FISCAL. FIXA DE TRANSITO
A Partir de: 30/12/2020

Processo N.: 499940/2020

Nome: (218628/1) BRUNO QUELHAS NUNES
Cargo/Função: (11308) AGENTE DE TRIBUTOS EST/LC363
Para Un. Adm: (202800) COORD. DE FISC. ELETRONICA DE TRANSITO
A Partir de: 01/01/2021

Processo N.: 500298/2020

Nome: (48784/1) CARLOS ALBERTO DIAS CARDOSO
Cargo/Função: (6445) AGENTE DE ADM. FAZEND LEI 9049/2008
Para Un. Adm: (202819) COORD. DE FISCAL. FIXA DE TRANSITO
A Partir de: 30/12/2020

Processo N.: 500298/2020

Nome: (50793/1) CESAR AUGUSTO CARVALHO DE LIMA
Cargo/Função: (6445) AGENTE DE ADM. FAZEND LEI 9049/2008
Para Un. Adm: (202819) COORD. DE FISCAL. FIXA DE TRANSITO
A Partir de: 30/12/2020

Processo N.: 500298/2020

Nome: (49595/1) DIVINO PEREIRA DE SOUSA
Cargo/Função: (6445) AGENTE DE ADM. FAZEND LEI 9049/2008
Para Un. Adm: (202819) COORD. DE FISCAL. FIXA DE TRANSITO
A Partir de: 30/12/2020

Processo N.: 500298/2020

Nome: (50456/1) EDILEUSA ARAUJO COELHO ANTUNES
Cargo/Função: (6445) AGENTE DE ADM. FAZEND LEI 9049/2008
Para Un. Adm: (202819) COORD. DE FISCAL. FIXA DE TRANSITO
A Partir de: 30/12/2020

Processo N.: 500298/2020

Nome: (48691/1) EDMAR GUIMARAES ALVES
Cargo/Função: (6445) AGENTE DE ADM. FAZEND LEI 9049/2008
Para Un. Adm: (202819) COORD. DE FISCAL. FIXA DE TRANSITO
A Partir de: 30/12/2020

Processo N.: 502438/2020

Nome: (52022/1) ELIANA DELMONDES SOARES FERNANDES
Cargo/Função: (6445) AGENTE DE ADM. FAZEND LEI 9049/2008
Para Un. Adm: (202819) COORD. DE FISCAL. FIXA DE TRANSITO
A Partir de: 30/12/2020

Processo N.: 499103/2020

Nome: (96769/3) EVANILDES LEITE PADILHA DA SILVA
Cargo/Função: (5349) ANALISTA ADMINISTRATIVO L 10052
Para Un. Adm: (202274) GAB. DO SECRET. ADJ. DO ORC. ESTADUAL
A Partir de: 01/01/2021

Processo N.: 500298/2020

Nome: (48818/1) GERONIMO DE BARROS VIEGAS
Cargo/Função: (6445) AGENTE DE ADM. FAZEND LEI 9049/2008
Para Un. Adm: (202819) COORD. DE FISCAL. FIXA DE TRANSITO
A Partir de: 30/12/2020

Processo N.: 500298/2020

Nome: (50771/1) GILMAR NASCIMENTO DE QUEIROZ
Cargo/Função: (6445) AGENTE DE ADM. FAZEND LEI 9049/2008
Para Un. Adm: (202819) COORD. DE FISCAL. FIXA DE TRANSITO
A Partir de: 30/12/2020

Processo N.: 500300/2020

Nome: (48752/1) GINA SUZIMARE AMARANTES
Cargo/Função: (6445) AGENTE DE ADM. FAZEND LEI 9049/2008
Para Un. Adm: (202819) COORD. DE FISCAL. FIXA DE TRANSITO
A Partir de: 01/01/2021

Processo N.: 500298/2020

Nome: (48820/1) GREGORIO ANTONIO DA SILVA FILHO
Cargo/Função: (6445) AGENTE DE ADM. FAZEND LEI 9049/2008
Para Un. Adm: (202819) COORD. DE FISCAL. FIXA DE TRANSITO
A Partir de: 30/12/2020

Processo N.: 500303/2020

Nome: (52028/1) JAIME RODRIGUES NETO
Cargo/Função: (6445) AGENTE DE ADM. FAZEND LEI 9049/2008
Para Un. Adm: (202819) COORD. DE FISCAL. FIXA DE TRANSITO
A Partir de: 31/12/2020

Processo N.: 500298/2020

Nome: (49366/1) JEOVA SILVA CAMPOS
Cargo/Função: (6445) AGENTE DE ADM. FAZEND LEI 9049/2008
Para Un. Adm: (202819) COORD. DE FISCAL. FIXA DE TRANSITO
A Partir de: 30/12/2020

Processo N.: 499940/2020

Nome: (206571/1) JOSE EDUARDO MARTINS ALVES DA SILVA
Cargo/Função: (11308) AGENTE DE TRIBUTOS EST/LC363
Para Un. Adm: (202800) COORD. DE FISC. ELETRONICA DE TRANSITO
A Partir de: 01/01/2021

Processo N.: 500298/2020

Nome: (49573/1) JOSE RENATO DA FONSECA
Cargo/Função: (6445) AGENTE DE ADM. FAZEND LEI 9049/2008
Para Un. Adm: (202819) COORD. DE FISCAL. FIXA DE TRANSITO
A Partir de: 30/12/2020

Processo N.: 501995/2020

Nome: (249389/1) KASSIRA DEMENEGHI BATISTA DOS SANTOS
Cargo/Função: (6027) ANALISTA DESENV ECON SOCIAL L 10050
Para Un. Adm: (202525) COORD. DE SAUDE NO TRAB. E QUAL. DE VIDA
A Partir de: 14/12/2020

Processo N.: 500298/2020

Nome: (48734/1) KLEBER NOVAES SANTA ROSA
Cargo/Função: (6445) AGENTE DE ADM. FAZEND LEI 9049/2008
Para Un. Adm: (202819) COORD. DE FISCAL. FIXA DE TRANSITO
A Partir de: 30/12/2020

Processo N.: 500298/2020

Nome: (49581/1) LAZINHA DE FATIMA SIMILLI
Cargo/Função: (6445) AGENTE DE ADM. FAZEND LEI 9049/2008
Para Un. Adm: (202819) COORD. DE FISCAL. FIXA DE TRANSITO
A Partir de: 30/12/2020

Processo N.: 501522/2020

Nome: (49534/1) LENI PERIN
Cargo/Função: (6445) AGENTE DE ADM. FAZEND LEI 9049/2008
Para Un. Adm: (161322) GER. REG. NORTE DE ATEND. AO CONTRIBUINTE
A Partir de: 01/01/2021

Processo N.: 500298/2020

Nome: (48831/1) LUIZ ANTONIO DA SILVA FONTOURA
Cargo/Função: (6445) AGENTE DE ADM. FAZEND LEI 9049/2008
Para Un. Adm: (202819) COORD. DE FISCAL. FIXA DE TRANSITO
A Partir de: 30/12/2020

Processo N.: 500298/2020

Nome: (48864/1) MANOEL DE FARIAS
Cargo/Função: (6445) AGENTE DE ADM. FAZEND LEI 9049/2008
Para Un. Adm: (202819) COORD. DE FISCAL. FIXA DE TRANSITO
A Partir de: 30/12/2020

Processo N.: 499940/2020

Nome: (116030/1) MARCELO ALVES ALMEIDA
Cargo/Função: (11308) AGENTE DE TRIBUTOS EST/LC363
Para Un. Adm: (202800) COORD. DE FISC. ELETRONICA DE TRANSITO
A Partir de: 01/01/2021

Processo N.: 500298/2020

Nome: (49571/1) NICANOR DE SOUZA FILHO
Cargo/Função: (6445) AGENTE DE ADM. FAZEND LEI 9049/2008
Para Un. Adm: (202819) COORD. DE FISCAL. FIXA DE TRANSITO
A Partir de: 30/12/2020

Processo N.: 500298/2020

Nome: (49626/1) NORBERTO ALMEIDA FILHO
Cargo/Função: (6445) AGENTE DE ADM. FAZEND LEI 9049/2008
Para Un. Adm: (202819) COORD. DE FISCAL. FIXA DE TRANSITO
A Partir de: 30/12/2020

Processo N.: 500298/2020

Nome: (48689/1) ROOSEVELT DE OLIVEIRA
Cargo/Função: (6445) AGENTE DE ADM. FAZEND LEI 9049/2008
Para Un. Adm: (202819) COORD. DE FISCAL. FIXA DE TRANSITO
A Partir de: 30/12/2020

Processo N.: 500298/2020

Nome: (48829/1) SANDRA ELIANE PAULO DE CARVALHO
Cargo/Função: (6445) AGENTE DE ADM. FAZEND LEI 9049/2008
Para Un. Adm: (202819) COORD. DE FISCAL. FIXA DE TRANSITO
A Partir de: 30/12/2020

Processo N.: 500298/2020

Nome: (50770/1) VILSON PEREIRA LIMA
Cargo/Função: (6445) AGENTE DE ADM. FAZEND LEI 9049/2008
Para Un. Adm: (202819) COORD. DE FISCAL. FIXA DE TRANSITO
A Partir de: 30/12/2020

PUBLICADA, REGISTRADA, CUM-PRÁ-SE.
Cuiabá-MT, 06 de Janeiro de 2021.
Kleber Geraldino Ramos dos Santos
Secretário Adjunto de Administração Fazendária

BOLETIM DE PESSOAL/SEFAZ/00004/2021

DE: 07/01/2021

O Secretário Adjunto de Administração Fazendária no uso de suas atribuições que lhes são conferidas por lei,

Resolve: CONCEDER

Evento: ADICIONAL NOTURNO

Processo N.: 478868/2020

Nome: (206624/1) ANDRE DA MOTA FERNANDES

Cargo/Função: (11308) AGENTE DE TRIBUTOS EST/LC363

Un. Adm: (202827) COORD. DE FISCAL. MOVEL DE TRANSITO

A Partir de: 03/11/2020 Até 03/11/2020

Processo N.: 478868/2020

Nome: (22210/1) ANTONIO NUNES DE CASTRO JUNIOR

Cargo/Função: (11308) AGENTE DE TRIBUTOS EST/LC363

Un. Adm: (202827) COORD. DE FISCAL. MOVEL DE TRANSITO

A Partir de: 03/11/2020 Até 03/11/2020

Processo N.: 478868/2020

Nome: (206510/1) AUGUSTO CESAR GONCALVES NEVES

Cargo/Função: (11308) AGENTE DE TRIBUTOS EST/LC363

Un. Adm: (202827) COORD. DE FISCAL. MOVEL DE TRANSITO

A Partir de: 03/11/2020 Até 03/11/2020

Processo N.: 478868/2020

Nome: (8728/1) CARLOS DA COSTA SILVA

Cargo/Função: (11308) AGENTE DE TRIBUTOS EST/LC363

Un. Adm: (202827) COORD. DE FISCAL. MOVEL DE TRANSITO

A Partir de: 17/11/2020 Até 17/11/2020

Processo N.: 478868/2020

Nome: (206589/1) CARLOS EDUARDO MATHEUS RODRIGUES

Cargo/Função: (11308) AGENTE DE TRIBUTOS EST/LC363

Un. Adm: (202827) COORD. DE FISCAL. MOVEL DE TRANSITO

A Partir de: 03/11/2020 Até 03/11/2020

Processo N.: 478868/2020

Nome: (206562/1) DIOGO DIOGENES VIEIRA DA SILVA

Cargo/Função: (11308) AGENTE DE TRIBUTOS EST/LC363

Un. Adm: (202827) COORD. DE FISCAL. MOVEL DE TRANSITO

A Partir de: 03/11/2020 Até 03/11/2020

Processo N.: 476029/2020

Nome: (225570/1) FABRICIO JUNIOR DA SILVA

Cargo/Função: (11308) AGENTE DE TRIBUTOS EST/LC363

Un. Adm: (202827) COORD. DE FISCAL. MOVEL DE TRANSITO

A Partir de: 21/11/2020 Até 21/11/2020

Processo N.: 478868/2020

Nome: (207064/1) FABRICIO PINHEIRO DA MATA E SILVA

Cargo/Função: (11308) AGENTE DE TRIBUTOS EST/LC363

Un. Adm: (202827) COORD. DE FISCAL. MOVEL DE TRANSITO

A Partir de: 03/11/2020 Até 03/11/2020

Processo N.: 476029/2020

Nome: (224431/1) FRANCISCO EDME CESAR VALE

Cargo/Função: (11308) AGENTE DE TRIBUTOS EST/LC363

Un. Adm: (202827) COORD. DE FISCAL. MOVEL DE TRANSITO

A Partir de: 11/11/2020 Até 11/11/2020

Processo N.: 478868/2020

Nome: (24799/1) JOAO CARLOS SOUZA DE ABREU

Cargo/Função: (11308) AGENTE DE TRIBUTOS EST/LC363

Un. Adm: (202827) COORD. DE FISCAL. MOVEL DE TRANSITO

A Partir de: 03/11/2020 Até 03/11/2020

Processo N.: 476029/2020

Nome: (8051/1) JOSE MARIA DA COSTA CAMPOS FILHO

Cargo/Função: (11308) AGENTE DE TRIBUTOS EST/LC363

Un. Adm: (202819) COORD. DE FISCAL. FIXA DE TRANSITO

A Partir de: 01/11/2020 Até 01/11/2020

Processo N.: 478868/2020

Nome: (21153/1) JOSE MAURICIO DE MATTOS

Cargo/Função: (11308) AGENTE DE TRIBUTOS EST/LC363

Un. Adm: (202827) COORD. DE FISCAL. MOVEL DE TRANSITO

A Partir de: 17/11/2020 Até 17/11/2020

Processo N.: 476029/2020

Nome: (21178/1) JOSE MONTEIRO DA COSTA FILHO

Cargo/Função: (11308) AGENTE DE TRIBUTOS EST/LC363

Un. Adm: (202819) COORD. DE FISCAL. FIXA DE TRANSITO

A Partir de: 01/11/2020 Até 01/11/2020

Processo N.: 476029/2020

Nome: (24844/1) JOYCE APARECIDA PEREIRA DA SILVA WAGENBLAST

Cargo/Função: (11308) AGENTE DE TRIBUTOS EST/LC363

Un. Adm: (202819) COORD. DE FISCAL. FIXA DE TRANSITO

A Partir de: 21/11/2020 Até 21/11/2020

Processo N.: 476029/2020

Nome: (24839/1) JUARI RODRIGUES VIEIRA

Cargo/Função: (11308) AGENTE DE TRIBUTOS EST/LC363

Un. Adm: (202819) COORD. DE FISCAL. FIXA DE TRANSITO

A Partir de: 21/11/2020 Até 21/11/2020

Processo N.: 476029/2020

Nome: (206528/1) KLEBER RODRIGUES OLIVATTI

Cargo/Função: (11308) AGENTE DE TRIBUTOS EST/LC363

Un. Adm: (202819) COORD. DE FISCAL. FIXA DE TRANSITO

A Partir de: 11/11/2020 Até 11/11/2020

Processo N.: 476029/2020

Nome: (21133/1) LAURO REGINALDO RODRIGUES

Cargo/Função: (11308) AGENTE DE TRIBUTOS EST/LC363

Un. Adm: (202819) COORD. DE FISCAL. FIXA DE TRANSITO

A Partir de: 21/11/2020 Até 21/11/2020

Processo N.: 476029/2020

Nome: (8549/1) LAURO ROBERTO

Cargo/Função: (11308) AGENTE DE TRIBUTOS EST/LC363

Un. Adm: (202819) COORD. DE FISCAL. FIXA DE TRANSITO

A Partir de: 01/11/2020 Até 01/11/2020

Processo N.: 476029/2020

Nome: (206602/1) LEONARDO VASCONCELOS VIDAL

Cargo/Função: (11665) FUNÇÃO DGA 10 LC/266 SERVIDOR

Un. Adm: (202819) COORD. DE FISCAL. FIXA DE TRANSITO

A Partir de: 21/11/2020 Até 21/11/2020

Processo N.: 476029/2020

Nome: (219037/1) LUCELLE RIOS MONTEIRO DE DEUS COUTO

Cargo/Função: (11308) AGENTE DE TRIBUTOS EST/LC363

Un. Adm: (202819) COORD. DE FISCAL. FIXA DE TRANSITO

A Partir de: 01/11/2020 Até 01/11/2020

Processo N.: 476029/2020

Nome: (8457/1) LUIZ ALBERTO LONGUINHO DE SOUZA

Cargo/Função: (11665) FUNÇÃO DGA 10 LC/266 SERVIDOR

Un. Adm: (202819) COORD. DE FISCAL. FIXA DE TRANSITO

A Partir de: 11/11/2020 Até 11/11/2020

Processo N.: 476029/2020

Nome: (8638/1) LUIZ ANTONIO ZAIDEN

Cargo/Função: (11308) AGENTE DE TRIBUTOS EST/LC363

Un. Adm: (202819) COORD. DE FISCAL. FIXA DE TRANSITO

A Partir de: 21/11/2020 Até 21/11/2020

Processo N.: 476029/2020

Nome: (17426/1) LUIZ CARLOS ALVAREZ BARCA

Cargo/Função: (11308) AGENTE DE TRIBUTOS EST/LC363

Un. Adm: (202819) COORD. DE FISCAL. FIXA DE TRANSITO

A Partir de: 11/11/2020 Até 11/11/2020

Processo N.: 476029/2020

Nome: (25139/1) LUIZ CARLOS CORA RODRIGUES

Cargo/Função: (11308) AGENTE DE TRIBUTOS EST/LC363

Un. Adm: (202819) COORD. DE FISCAL. FIXA DE TRANSITO

A Partir de: 21/11/2020 Até 21/11/2020

Processo N.: 476029/2020

Nome: (225461/1) LUIZ PAULO THOMAZ DE MIRANDA

Cargo/Função: (11665) FUNÇÃO DGA 10 LC/266 SERVIDOR

Un. Adm: (202819) COORD. DE FISCAL. FIXA DE TRANSITO

A Partir de: 11/11/2020 Até 11/11/2020

Processo N.: 476029/2020

Nome: (17253/1) MANOEL LINO DA CONCEICAO

Cargo/Função: (11308) AGENTE DE TRIBUTOS EST/LC363

Un. Adm: (202827) COORD. DE FISCAL. MOVEL DE TRANSITO

A Partir de: 01/11/2020 Até 01/11/2020

Processo N.: 476029/2020

Nome: (24864/1) MARA RUBIA FRANCA

Cargo/Função: (11308) AGENTE DE TRIBUTOS EST/LC363

Un. Adm: (202819) COORD. DE FISCAL. FIXA DE TRANSITO

A Partir de: 11/11/2020 Até 11/11/2020

Processo N.: 478868/2020

Nome: (206564/1) MARCEL FERREIRA MARTINS

Cargo/Função: (11308) AGENTE DE TRIBUTOS EST/LC363

Un. Adm: (202827) COORD. DE FISCAL. MOVEL DE TRANSITO

A Partir de: 03/11/2020 Até 03/11/2020

Processo N.: 478868/2020

Nome: (116030/1) MARCELO ALVES ALMEIDA

Cargo/Função: (11308) AGENTE DE TRIBUTOS EST/LC363

Un. Adm: (202827) COORD. DE FISCAL. MOVEL DE TRANSITO

A Partir de: 03/11/2020 Até 03/11/2020

Processo N.: 476029/2020

Nome: (206519/1) MARCIO HENRIQUE DE ANDRADE MESQUITA

Cargo/Função: (11308) AGENTE DE TRIBUTOS EST/LC363

Un. Adm: (202819) COORD. DE FISCAL. FIXA DE TRANSITO

A Partir de: 11/11/2020 Até 11/11/2020

Processo N.: 476029/2020

Nome: (206537/1) MARCIO HENRIQUE SEIXAS

Cargo/Função: (11308) AGENTE DE TRIBUTOS EST/LC363

Un. Adm: (202819) COORD. DE FISCAL. FIXA DE TRANSITO

A Partir de: 21/11/2020 Até 21/11/2020

Processo N.: 478868/2020

Nome: (206765/1) MARCIO RODRIGUES BIAZATTI

Cargo/Função: (11308) AGENTE DE TRIBUTOS EST/LC363

Un. Adm: (202819) COORD. DE FISCAL. FIXA DE TRANSITO

A Partir de: 03/11/2020 Até 03/11/2020

Processo N.: 476029/2020

Nome: (206792/1) MARCO AURELIO DE LIMA SOUZA

Cargo/Função: (11308) AGENTE DE TRIBUTOS EST/LC363

Un. Adm: (202819) COORD. DE FISCAL. FIXA DE TRANSITO

A Partir de: 01/11/2020 Até 01/11/2020

Processo N.: 476029/2020

Nome: (24803/1) MARCOS ANTONIO RECH

Cargo/Função: (11308) AGENTE DE TRIBUTOS EST/LC363

Un. Adm: (202819) COORD. DE FISCAL. FIXA DE TRANSITO

A Partir de: 21/11/2020 Até 21/11/2020

Processo N.: 476029/2020

Nome: (225011/1) MARCOS TOSHIO YAMAMOTO

Cargo/Função: (11308) AGENTE DE TRIBUTOS EST/LC363

Un. Adm: (202819) COORD. DE FISCAL. FIXA DE TRANSITO

A Partir de: 11/11/2020 Até 11/11/2020

Processo N.: 478868/2020

Nome: (208582/1) MARIO SERGIO BASSETTI JUNIOR
Cargo/Função: (11308) AGENTE DE TRIBUTOS EST/LC363
Un. Adm.: (202827) COORD. DE FISCAL. MOVEL DE TRANSITO
A Partir de: 17/11/2020 Até 17/11/2020

Processo N.: 478868/2020

Nome: (116019/1) MOACIR PONTES ACIOLI
Cargo/Função: (11308) AGENTE DE TRIBUTOS EST/LC363
Un. Adm.: (202827) COORD. DE FISCAL. MOVEL DE TRANSITO
A Partir de: 03/11/2020 Até 03/11/2020

Processo N.: 476029/2020

Nome: (8540/1) NAMY GARCIA OURIVES
Cargo/Função: (11308) AGENTE DE TRIBUTOS EST/LC363
Un. Adm.: (202819) COORD. DE FISCAL. FIXA DE TRANSITO
A Partir de: 11/11/2020 Até 11/11/2020

Processo N.: 476029/2020

Nome: (21203/1) NELSON DE SOUZA RIBEIRO
Cargo/Função: (11308) AGENTE DE TRIBUTOS EST/LC363
Un. Adm.: (202819) COORD. DE FISCAL. FIXA DE TRANSITO
A Partir de: 01/11/2020 Até 01/11/2020

Processo N.: 476029/2020

Nome: (225490/1) NELSON HIDEKI SATO
Cargo/Função: (11308) AGENTE DE TRIBUTOS EST/LC363
Un. Adm.: (202819) COORD. DE FISCAL. FIXA DE TRANSITO
A Partir de: 21/11/2020 Até 21/11/2020

Processo N.: 478868/2020

Nome: (225562/1) NEY NOVAIS MIRANDA FILHO
Cargo/Função: (11308) AGENTE DE TRIBUTOS EST/LC363
Un. Adm.: (202827) COORD. DE FISCAL. MOVEL DE TRANSITO
A Partir de: 03/11/2020 Até 03/11/2020

Processo N.: 476029/2020

Nome: (21194/1) NILTON LOURENCO DE PAULA
Cargo/Função: (11308) AGENTE DE TRIBUTOS EST/LC363
Un. Adm.: (202819) COORD. DE FISCAL. FIXA DE TRANSITO
A Partir de: 01/11/2020 Até 01/11/2020

Processo N.: 478868/2020

Nome: (206607/1) RAFAEL DE ALMEIDA MARQUES BRAGA PARDAL
Cargo/Função: (11308) AGENTE DE TRIBUTOS EST/LC363
Un. Adm.: (202827) COORD. DE FISCAL. MOVEL DE TRANSITO
A Partir de: 17/11/2020 Até 17/11/2020

Processo N.: 478868/2020

Nome: (18813/1) SERGIO GADOTTI
Cargo/Função: (11308) AGENTE DE TRIBUTOS EST/LC363
Un. Adm.: (202827) COORD. DE FISCAL. MOVEL DE TRANSITO
A Partir de: 03/11/2020 Até 03/11/2020

Processo N.: 476029/2020

Nome: (206897/1) THIAGO FELLIPE PRINCIPE FERREIRA
Cargo/Função: (211665) FUNÇÃO DGA 10 LC/266 SERVIDOR
Un. Adm.: (202819) COORD. DE FISCAL. FIXA DE TRANSITO
A Partir de: 21/11/2020 Até 21/11/2020

PUBLICADA, REGISTRADA, CUMpra-SE.
Cuiabá-MT, 06 de Janeiro de 2021.
Kleber Geraldino Ramos dos Santos
Secretário Adjunto de Administração Fazendária

BOLETIM DE PESSOAL/SEFAZ/00005/2021

DE: 07/01/2021

O Secretário Adjunto de Administração Fazendária no uso de suas atribuições que lhes são conferidas por lei,

Resolve: DEFERIR

Evento: LICENÇA PARA TRATAMENTO DE SAÚDE

Processo N.:

Nome: (30821/1) ALICE RODRIGUES DA SILVA
Cargo/Função: (6445) AGENTE DE ADM. FAZEND LEI 9049/2008
Un. Adm.: (161349) AGENCIAS FAZENDARIAS
A Partir de: 29/11/2020 Até 27/01/2021

Processo N.:

Nome: (218973/1) DIHOGO DE CASTRO FONSECA MELO
Cargo/Função: (11308) AGENTE DE TRIBUTOS EST/LC363
Un. Adm.: (202827) COORD. DE FISCAL. MOVEL DE TRANSITO
A Partir de: 01/12/2020 Até 30/12/2020

Processo N.:

Nome: (137186/1) PATRICIA NIGRO
Cargo/Função: (5349) ANALISTA ADMINISTRATIVO L 10052
Un. Adm.: (202860) COORD. DE ASSIS. E SUP. AO CONTRIBUINTE
A Partir de: 12/11/2020 Até 11/12/2020

Processo N.:

Nome: (116046/6) RENATA CAROLINE POUSO MALHEIROS
Cargo/Função: (5349) ANALISTA ADMINISTRATIVO L 10052
Un. Adm.: (118702) UNID.ESPEC.DE CONTROLE E MOVIMENTACAO PESSOAL
A Partir de: 07/12/2020 Até 05/01/2021

Processo N.:

Nome: (72728/3) SIMONE FATIMA BERTOL
Cargo/Função: (5349) ANALISTA ADMINISTRATIVO L 10052
Un. Adm.: (161349) AGENCIAS FAZENDARIAS
A Partir de: 07/10/2020 Até 16/10/2020

Processo N.:

Nome: (8575/1) VIRIATO BINO NETO
Cargo/Função: (11308) AGENTE DE TRIBUTOS EST/LC363
Un. Adm.: (202703) COORD. DE CADASTRO
A Partir de: 10/12/2020 Até 29/12/2020

PUBLICADA, REGISTRADA, CUMpra-SE.
Cuiabá-MT, 06 de Janeiro de 2021.
Kleber Geraldino Ramos dos Santos
Secretário Adjunto de Administração Fazendária

BOLETIM DE PESSOAL/SEFAZ/00006/2021

DE: 07/01/2021

O Secretário Adjunto de Administração Fazendária no uso de suas atribuições que lhes são conferidas por lei,

Resolve: DEFERIR

Evento: LICENÇA PREMIO - GOZO

Processo N.: 442818/2020

Nome: (96694/3) ANESIA CRISTINA BATISTA
Cargo/Função: (11306) FISCAL DE TRIBUTOS EST/LC363
Quinquênio de Referência: 09/04/2007 Ate 08/04/2012
A Partir de: 01/12/2020 Até 30/12/2020

Processo N.: 484597/2020

Nome: (25137/1) ANTONIO SATURNINO DA CONCEICAO
Cargo/Função: (11308) AGENTE DE TRIBUTOS EST/LC363
Quinquênio de Referência: 19/02/2007 Ate 18/02/2012
A Partir de: 30/12/2020 Até 28/01/2021

Processo N.: 492772/2020

Nome: (83262/2) CARLOS ALBERTO COSTA PEREIRA
Cargo/Função: (11306) FISCAL DE TRIBUTOS EST/LC363
Quinquênio de Referência: 10/09/2010 Ate 09/09/2015
A Partir de: 11/01/2021 Até 09/02/2021

Processo N.: 471456/2020

Nome: (16812/1) DAVID DE BARROS LIMA
Cargo/Função: (11308) AGENTE DE TRIBUTOS EST/LC363
Quinquênio de Referência: 03/03/2013 Ate 02/03/2018
A Partir de: 01/12/2020 Até 30/12/2020

Processo N.: 471456/2020

Nome: (45658/1) EVANGELISTA PASSOS AMORIM
Cargo/Função: (11308) AGENTE DE TRIBUTOS EST/LC363
Quinquênio de Referência: 18/08/2012 Ate 17/08/2017
A Partir de: 01/12/2020 Até 30/12/2020

Processo N.: 471456/2020

Nome: (8350/1) IRACUAY MARQUES FONTES
Cargo/Função: (11308) AGENTE DE TRIBUTOS EST/LC363
Quinquênio de Referência: 07/11/2010 Ate 06/11/2015
A Partir de: 01/12/2020 Até 30/12/2020

Processo N.: 471456/2020

Nome: (21223/1) JERONIMO SCHAFFER
Cargo/Função: (11308) AGENTE DE TRIBUTOS EST/LC363
Quinquênio de Referência: 06/05/2010 Ate 05/05/2015
A Partir de: 01/12/2020 Até 30/12/2020

Processo N.: 471456/2020

Nome: (24843/1) JOSE DO CARMO RODRIGUES
Cargo/Função: (11308) AGENTE DE TRIBUTOS EST/LC363
Quinquênio de Referência: 19/02/1987 Ate 18/02/1992
A Partir de: 01/12/2020 Até 30/12/2020

Processo N.: 471456/2020

Nome: (24840/1) JOSE MENDES VIEIRA
Cargo/Função: (11308) AGENTE DE TRIBUTOS EST/LC363
Quinquênio de Referência: 19/02/2007 Ate 18/02/2012
A Partir de: 01/12/2020 Até 30/12/2020

Processo N.: 471456/2020

Nome: (24838/1) JUSTINO SOARES FILHO
Cargo/Função: (11308) AGENTE DE TRIBUTOS EST/LC363
Quinquênio de Referência: 19/02/2012 Ate 18/02/2017
A Partir de: 01/12/2020 Até 30/12/2020

Processo N.: 471456/2020

Nome: (8578/1) LAZARO ELIAS DE SOUZA
Cargo/Função: (11308) AGENTE DE TRIBUTOS EST/LC363
Quinquênio de Referência: 03/03/2013 Ate 02/03/2018
A Partir de: 01/12/2020 Até 30/12/2020

Processo N.: 471456/2020

Nome: (8642/1) LUIZ BERNARDO MACHADO
Cargo/Função: (11308) AGENTE DE TRIBUTOS EST/LC363
Quinquênio de Referência: 01/03/2007 Ate 28/02/2012
A Partir de: 01/12/2020 Até 30/12/2020

Processo N.: 484041/2020

Nome: (24808/1) MARIA VALDECY LIMA GRANJA
Cargo/Função: (11308) AGENTE DE TRIBUTOS EST/LC363
Quinquênio de Referência: 19/02/2007 Ate 18/02/2012
A Partir de: 02/01/2021 Até 31/01/2021

Processo N.: 471456/2020

Nome: (13307/1) NEY JOSE DE CAMPOS
Cargo/Função: (11308) AGENTE DE TRIBUTOS EST/LC363
Quinquênio de Referência: 15/02/2012 Ate 14/02/2017
A Partir de: 01/12/2020 Até 30/12/2020

Processo N.: 471456/2020

Nome: (8721/1) PEDRO GOMES LIMA
Cargo/Função: (11308) AGENTE DE TRIBUTOS EST/LC363
Quinquênio de Referência: 29/10/2009 Ate 28/10/2014
A Partir de: 01/12/2020 Até 30/12/2020

Processo N.: 484041/2020

Nome: (8721/1) PEDRO GOMES LIMA
Cargo/Função: (11308) AGENTE DE TRIBUTOS EST/LC363
Quinquênio de Referência: 29/10/2014 Ate 28/10/2019
A Partir de: 02/01/2021 Até 31/01/2021

Processo N.: 475246/2020

Nome: (24825/1) RENATO FIDELIS SIMON
Cargo/Função: (11308) AGENTE DE TRIBUTOS EST/LC363
Quinquênio de Referência: 19/02/2012 Ate 18/02/2017
A Partir de: 04/01/2021 Até04/03/2021

Processo N.: 471456/2020

Nome: (21120/1) SILVANO ANTONIO FILHO
Cargo/Função: (11308) AGENTE DE TRIBUTOS EST/LC363
Quinquênio de Referência: 06/05/2010 Ate 05/05/2015
A Partir de: 01/12/2020 Até30/12/2020

Processo N.: 495486/2020

Nome: (48843/1) VALERIA BELIDO FARIA
Cargo/Função: (6445) AGENTE DE ADM. FAZEND LEI 9049/2008
Quinquênio de Referência: 22/08/2009 Ate 21/08/2014
A Partir de: 29/12/2020 Até26/02/2021

PUBLICADA, REGISTRADA, CUMPRE-SE.
Cuiabá-MT, 06 de Janeiro de 2021.
Kleber Geraldino Ramos dos Santos
Secretário Adjunto de Administração Fazendária

BOLETIM DE PESSOAL/SEFAZ/00007/2021

DE: 07/01/2021

O Secretário Adjunto de Administração Fazendária no uso de suas atribuições que lhes são conferidas por lei,

Resolve: TORNAR SEM EFEITO

Evento: LICENÇA PREMIO - GOZO

Processo N.: 1453/2021

Nome: (25135/1) MARINO ITAMARAGIBA GOMES HERNANDORENA
Cargo/Função: (11308) AGENTE DE TRIBUTOS EST/LC363
Quinquênio de Referência: 19/02/2012 Ate 18/02/2017
A Partir de: 01/11/2020 Até30/11/2020

PUBLICADA, REGISTRADA, CUMPRE-SE.
Cuiabá-MT, 06 de Janeiro de 2021.
Kleber Geraldino Ramos dos Santos
Secretário Adjunto de Administração Fazendária

BOLETIM DE PESSOAL/SEFAZ/00008/2021

DE: 07/01/2021

O Secretário Adjunto de Administração Fazendária no uso de suas atribuições que lhes são conferidas por lei,

Resolve: CONCEDER

Evento: LICENÇA PREMIO - CONCESSÃO

Processo N.: 1143/2021

Nome: (52308/1) CLAUDIA CRUZ NUNES HARTMANN
Quinquênio: 14/02/2015 Até 13/02/2020
Qtde Dias: 90

PUBLICADA, REGISTRADA, CUMPRE-SE.
Cuiabá-MT, 06 de Janeiro de 2021.
Kleber Geraldino Ramos dos Santos
Secretário Adjunto de Administração Fazendária

SEMA

SECRETARIA DE ESTADO DE MEIO AMBIENTE

PORTARIA/SEMA/00002/2021

DE: 07/01/2021

O Secretária de Estado de Meio Ambiente no uso de suas atribuições que lhes são conferidas por lei,

Resolve: DESIGNAR

Evento: DESIGNAÇÃO EM SUBSTITUIÇÃO CARGO EM COMISSÃO/FUNÇÃO

Processo N.: 494981/2020

Nome: (139355/2) ALIRIO MALAVAZI
A Partir de: 04/01/2021 Até02/02/2021
Cargo/Função: (11606) DGA-6 SERVIDOR
Substituído: (124727/5) ISABELE CRISTIE ARANTES ABDALA GREGORIO
Un. Adm: (179035) COORD. DE ARRECADACAO

PUBLICADA, REGISTRADA, CUMPRE-SE.
Cuiabá-MT, 06 de Janeiro de 2021.
Mauren Lazzaretti
Secretária de Estado de Meio Ambiente

Processo N.: 495316/2020

Nome: (130671/1) FRANCISCO TADEU PAROLI
A Partir de: 04/01/2021 Até18/01/2021
Cargo/Função: (11606) DGA-6 SERVIDOR
Substituído: (96638/3) NEUSA ARENHART
Un. Adm: (147192) COORD. DA FAUNA E RECURSOS PESQUEIROS

Processo N.: 472482/2020

Nome: (226698/1) GISELLE ABADIA CAMPOS PEREIRA
A Partir de: 03/02/2021 Até04/03/2021
Cargo/Função: (11606) DGA-6 SERVIDOR
Substituído: (70853/3) NEDIO CARLOS PINHEIRO
Un. Adm: (147249) COORD. DE CONTROLE DE RECURSOS HIDRICOS

Processo N.: 500051/2020

Nome: (131774/1) JERONIMO COUTO CAMPOS
A Partir de: 04/01/2021 Até18/01/2021
Cargo/Função: (11584) DGA-4 SERVIDOR
Substituído: (79816/1) VALMI SIMAO DE LIMA
Un. Adm: (147044) SUPERINT. INFRAESTRUT, MINER, INDUST. E SERVICOS

Processo N.: 501046/2020

Nome: (226305/1) JOAO VITOR BARBOSA CERON
A Partir de: 11/01/2021 Até27/01/2021
Cargo/Função: (11606) DGA-6 SERVIDOR
Substituído: (76166/3) CELSO FERREIRA MACEDO
Un. Adm: (147052) COORD. DE INFRAESTRUTURA

Processo N.: 495270/2020

Nome: (241140/1) KATIELLY BRAGA DA SILVA CARVALHO
A Partir de: 04/01/2021 Até18/01/2021
Cargo/Função: (11622) DGA-8 SERVIDOR
Substituído: (107594/4) LEANDRO AUGUSTO PEREIRA DOURADO
Un. Adm: (178853) GER. DE ATEND. E SUPORTE TECNICO EM TI

Processo N.: CI35/COR/SAAS/2020

Nome: (80174/1) LUCIANA MOREIRA MARTINES
A Partir de: 22/12/2020 Até31/12/2020
Cargo/Função: (11622) DGA-8 SERVIDOR
Substituído: (141686/7) MARIA ANTONIA CORREA
Un. Adm: (178756) GER. DE EXECUCAO ORCAMENTARIA

Processo N.: CI34/COR/SAAS/2020

Nome: (141686/7) MARIA ANTONIA CORREA
A Partir de: 22/12/2020 Até31/12/2020
Cargo/Função: (11606) DGA-6 SERVIDOR
Substituído: (68118/8) FATIMA APARECIDA DE CARVALHO
Un. Adm: (178730) COORD. DE ORCAMENTO

Processo N.: 466630/2020

Nome: (116635/2) REGINALDO MACEDO DOS SANTOS
A Partir de: 04/01/2021 Até02/02/2021
Cargo/Função: (11622) DGA-8 SERVIDOR
Substituído: (132149/3) PITAGORAS SANTOS OTONI
Un. Adm: (178837) GER. DE INFRAESTRUTURA DE TI

Processo N.: 500058/2020

Nome: (79816/1) VALMI SIMAO DE LIMA
A Partir de: 04/01/2021 Até18/01/2021
Cargo/Função: (11568) DGA-2 SERVIDOR
Substituído: (79807/1) LILIAN FERREIRA DOS SANTOS
Un. Adm: (189375) GAB. SEC. ADJ. DE LICENC. AMB. E RECURSOS HIDRICOS

Processo N.: 500061/2020

Nome: (264188/2) VICTOR CARNEIRO PEREIRA DA FONSECA
A Partir de: 25/01/2021 Até03/02/2021
Cargo/Função: (11584) DGA-4 SERVIDOR
Substituído: (130248/1) SUELY DE FATIMA MENEGON BERTOLDI
Un. Adm: (189693) SUPERINT. DE GESTAO FLORESTAL

Processo N.: 501046/2020

Nome: (261617/2) VICTOR RODRIGUES
A Partir de: 28/01/2021 Até09/02/2021
Cargo/Função: (11606) DGA-6 SERVIDOR
Substituído: (76166/3) CELSO FERREIRA MACEDO
Un. Adm: (147052) COORD. DE INFRAESTRUTURA

PUBLICADA, REGISTRADA, CUMPRE-SE.
Cuiabá-MT, 06 de Janeiro de 2021.
Mauren Lazzaretti
Secretária de Estado de Meio Ambiente

BOLETIM DE PESSOAL/SEMA/00004/2021

DE: 07/01/2021

O Secretária de Estado de Meio Ambiente no uso de suas atribuições que lhes são conferidas por lei,

Resolve: REMOVER

Evento: REMOCAO

Processo N.: 494611/2020

Nome: (251392/1) ARYADNE MARCIA AQUINO
Cargo/Função: (11382) ANALISTA DE MEIO AMBIENTE L 10083/2014
Para Un. Adm: (189677) GER. DE CADASTRO DE ATIVID DE BAIXO IMPACTO
A Partir de: 18/12/2020

PUBLICADA, REGISTRADA, CUMPRE-SE.
Cuiabá-MT, 06 de Janeiro de 2021.
Mauren Lazzaretti
Secretária de Estado de Meio Ambiente

BOLETIM DE PESSOAL/SEMA/00005/2021

DE: 07/01/2021

O Secretária de Estado de Meio Ambiente no uso de suas atribuições que lhes são conferidas por lei,

Resolve: DEFERIR

Evento: LICENÇA PARA TRATAMENTO DE SAUDE EM PESSOA DA FAMILIA

Processo N.:

Nome: (252989/1) CARINA BENEDITA DE SIQUEIRA
Cargo/Função: (11382) ANALISTA DE MEIO AMBIENTE L 10083/2014
Un. Adm: (178837) GER. DE INFRAESTRUTURA DE TI
A Partir de: 16/10/2020 Até21/10/2020

PUBLICADA, REGISTRADA, CUMPRE-SE.
Cuiabá-MT, 06 de Janeiro de 2021.
Mauren Lazzaretti
Secretária de Estado de Meio Ambiente

BOLETIM DE PESSOAL/SEMA/00006/2021

DE: 07/01/2021

O Secretária de Estado de Meio Ambiente no uso de suas atribuições que lhes são conferidas por lei,

Resolve: DEFERIR

Evento: LICENCA PREMIO - GOZO

Processo N.: 483213/2020

Nome: (96143/1) CELIO NOGUEIRA CUNHA

Cargo/Função: (11382) ANALISTA DE MEIO AMBIENTE L 10083/2014

Quinquênio de Referência: 13/10/2011 Ate 12/10/2016

A Partir de: 11/01/2021 Até09/02/2021

Processo N.: 481737/2020

Nome: (226674/1) EDER RODRIGUES DE TOLEDO

Cargo/Função: (3870) FISCAL EST DEF AGRO E FLORESTAL L9070

Quinquênio de Referência: 27/01/2011 Ate 26/01/2016

A Partir de: 04/01/2021 Até02/02/2021

Processo N.: 502063/2020

Nome: (127562/2) FERNANDA DOS SANTOS FERREIRA

Cargo/Função: (11382) ANALISTA DE MEIO AMBIENTE L 10083/2014

Quinquênio de Referência: 14/12/2010 Ate 13/12/2015

A Partir de: 04/01/2021 Até02/02/2021

Processo N.: 3103/2021

Nome: (80405/1) HELIO LOPES

Cargo/Função: (11382) ANALISTA DE MEIO AMBIENTE L 10083/2014

Quinquênio de Referência: 10/10/2014 Ate 09/10/2019

A Partir de: 04/01/2021 Até02/02/2021

Processo N.: 475153/2020

Nome: (131208/1) JOAQUIM NUNES BORGES

Cargo/Função: (11382) ANALISTA DE MEIO AMBIENTE L 10083/2014

Quinquênio de Referência: 12/06/2011 Ate 11/06/2016

A Partir de: 12/12/2020 Até10/01/2021

Processo N.: 475559/2020

Nome: (83460/1) ORLANDO NASCIMENTO

Cargo/Função: (11382) ANALISTA DE MEIO AMBIENTE L 10083/2014

Quinquênio de Referência: 29/11/2009 Ate 28/11/2014

A Partir de: 13/03/2021 Até11/05/2021

Processo N.: 475559/2020

Nome: (83460/1) ORLANDO NASCIMENTO

Cargo/Função: (11382) ANALISTA DE MEIO AMBIENTE L 10083/2014

Quinquênio de Referência: 29/11/2014 Ate 28/11/2019

A Partir de: 12/05/2021 Até10/06/2021

Processo N.: 491731/2020

Nome: (83114/1) OSMAR PRADO DE OLIVEIRA

Cargo/Função: (11403) TECNICO DE MEIO AMBIENTE L 10083/2014

Quinquênio de Referência: 16/08/2012 Ate 15/08/2017

A Partir de: 04/01/2021 Até02/02/2021

Processo N.: 480834/2020

Nome: (205025/2) PAULA MARYE DE ANDRADE

Cargo/Função: (11382) ANALISTA DE MEIO AMBIENTE L 10083/2014

Quinquênio de Referência: 21/07/2008 Ate 20/07/2013

A Partir de: 04/01/2021 Até02/02/2021

PUBLICADA, REGISTRADA, CUMPRÁ-SE.

Cuiabá-MT, 06 de Janeiro de 2021.

Mauren Lazzaretti

Secretária de Estado de Meio Ambiente

SINFRA

SECRETARIA DE ESTADO DE INFRAESTRUTURA E LOGÍSTICA

BOLETIM DE PESSOAL/SINFRA/00001/2021

DE: 07/01/2021

O Secretário de Estado de Infraestrutura e Logística no uso de suas atribuições que lhes são conferidas por lei,

Resolve: DEFERIR

Evento: LICENÇA PARA TRATAMENTO DE SAUDE/SEGURADO INSS/15

Processo N.:

Nome: (297146/2) DEBORA DE CAMPOS GAZZI

Cargo/Função: (11487) DGA-4

Un. Adm: (203939) SUPERINT. DE PLAN. DO VALE DO RIO CUIABA

A Partir de: 11/11/2020 Até19/11/2020

Processo N.:

Nome: (293171/1) JESSICA CAROLINA BORGES BASTOS

Cargo/Função: (11509) DGA-6

Un. Adm: (196266) COORD. DE CONTRATOS

A Partir de: 18/11/2020 Até01/12/2020

PUBLICADA, REGISTRADA, CUMPRÁ-SE.

Cuiabá-MT, 06 de Janeiro de 2021.

Marcelo de Oliveira e Silva

Secretário de Estado de Infraestrutura e Logística

BOLETIM DE PESSOAL/SINFRA/00002/2021

DE: 07/01/2021

O Secretário de Estado de Infraestrutura e Logística no uso de suas atribuições que lhes são conferidas por lei,

Resolve: DEFERIR

Evento: LICENCA PARA TRATAMENTO DE SAUDE EM PESSOA DA FAMILIA

Processo N.:

Nome: (249685/1) ARLETE SOUZA DE OLIVEIRA FERREIRA

Cargo/Função: (6027) ANALISTA DESENV ECON SOCIAL L 10050

Un. Adm: (160423) COORD. DE PROJETOS E OBRAS

A Partir de: 25/11/2020 Até04/12/2020

Processo N.:

Nome: (302441/1) DEBORA AMABILÍ DE BARROS

Cargo/Função: (5365) TECNICO ADMINISTRATIVO L 10052

Un. Adm: (181730) COORD. CONTABIL

A Partir de: 02/11/2020 Até27/11/2020

Processo N.:

Nome: (228641/1) GIOVANA DE BRITO GOULART

Cargo/Função: (6027) ANALISTA DESENV ECON SOCIAL L 10050

Un. Adm: (160423) COORD. DE PROJETOS E OBRAS

A Partir de: 26/10/2020 Até10/11/2020

PUBLICADA, REGISTRADA, CUMPRÁ-SE.

Cuiabá-MT, 06 de Janeiro de 2021.

Marcelo de Oliveira e Silva

Secretário de Estado de Infraestrutura e Logística

SESP

SECRETARIA DE ESTADO DE SEGURANÇA PÚBLICA

PORTARIA/SESP/00001/2021

DE: 07/01/2021

O Secretário de Estado de Segurança Pública no uso de suas atribuições que lhes são conferidas por lei,

Resolve: CONCEDER

Evento: LICENCA PARA TRATAMENTO DE INTERESSE PARTICULAR

Processo N.: 383390/2020

Nome: (217606/2) DAIANE ALVES FERREIRA DE ARAUJO

Cargo/Função: (9202) ASSIST. DO SISTEMA SOCIOEDUCATIVO

Un. Adm: (172065) UNID. ESPEC. CONTROLE MOVIMENTACAO PESSOAL

A Partir de: 04/01/2021 Até03/01/2023

PUBLICADA, REGISTRADA, CUMPRÁ-SE.

Cuiabá-MT, 06 de Janeiro de 2021.

Alexandre Bustamante dos Santos

Secretário de Estado de Segurança Pública

PORTARIA/SESP/00002/2021

DE: 07/01/2021

O Secretário de Estado de Segurança Pública no uso de suas atribuições que lhes são conferidas por lei,

Resolve: CONCEDER

Evento: Gratificação Artigo 15 da Lei Complementar nº550/2014

Processo N.:

Nome: (85443/1) ANDREIA PAULA DE AMORIM

Função: PRESIDENTE

Un. Adm: (203955) UNID. SET. DE CORR. SIST. PENITENCIARIO

A Partir de: 01/11/2020 Até30/11/2020

Processo N.:

Nome: (90323/6) CARLOS EDUARDO FEGURI

Função: DEFENSOR DATIVO

Un. Adm: (203963) UNIDADE JURIDICA

A Partir de: 01/11/2020 Até30/11/2020

Processo N.:

Nome: (257545/1) DANIELA FRATA DOS SANTOS

Função: MEMBRO

Un. Adm: (203947) UNID. SET. DE CORR. DE SEG. PUBLICA

A Partir de: 01/11/2020 Até30/11/2020

Processo N.:

Nome: (114758/2) EDUARDO REIS DE ARRUDA LATORRACA

Função: PRESIDENTE

Un. Adm: (203955) UNID. SET. DE CORR. SIST. PENITENCIARIO

A Partir de: 01/11/2020 Até16/11/2020

Processo N.:

Nome: (273829/1) ELTON JOHNSON SANTOS VIEIRA

Função: MEMBRO

Un. Adm: (203955) UNID. SET. DE CORR. SIST. PENITENCIARIO

A Partir de: 01/11/2020 Até30/11/2020

Processo N.:

Nome: (93608/4) JANE NEVES DA SILVA

Função: MEMBRO

Un. Adm: (203955) UNID. SET. DE CORR. SIST. PENITENCIARIO

A Partir de: 01/11/2020 Até30/11/2020

Processo N.:

Nome: (226035/1) KELLY CRISTINE MIGUEL DAUBIAN DA COSTA

Função: MEMBRO

Un. Adm: (203955) UNID. SET. DE CORR. SIST. PENITENCIARIO

A Partir de: 01/11/2020 Até30/11/2020

Processo N. :
 Nome: (233297/1) MEIRELUZIA PATRICIA DA SILVA
 Função: PRESIDENTE
 Un. Adm: (203955) UNID. SET. DE CORR. SIST. PENITENCIARIO
 A Partir de: 01/11/2020 Até 30/11/2020

Processo N. :
 Nome: (200621/3) NAIARA CRISTINA CORREIA
 Função: MEMBRO
 Un. Adm: (203955) UNID. SET. DE CORR. SIST. PENITENCIARIO
 A Partir de: 01/11/2020 Até 30/11/2020

Processo N. :
 Nome: (233515/1) PAULA LETICIA YABE SAGA
 Função: MEMBRO
 Un. Adm: (203947) UNID. SET. DE CORR. DE SEG. PUBLICA
 A Partir de: 01/11/2020 Até 30/11/2020

PUBLICADA, REGISTRADA, CUMpra-SE.
 Cuiabá-MT, 06 de Janeiro de 2021.
 Alexandre Bustamante dos Santos
 Secretário de Estado de Segurança Publica

BOLETIM DE PESSOAL/SESP/00004/2021 DE: 07/01/2021

O Secretário de Estado de Segurança Publica no uso de suas atribuições que lhes são conferidas por lei,

Resolve: REMOVER
 Evento: REMOCAO

Processo N. : CI 080/2020/COADSS/SUGP/SAAS/SESP
 Nome: (257441/1) ALCEDINA TEREZA PEDROSO DE ARRUDA ALVES
 Cargo/Função: (10280) PROF.NIV.SUP.SIST.PENITENCIARIO
 Para Un. Adm: (211710) GER DE DESENVOLVIMENTO E VALORIZAÇÃO
 PROFISSIONAL
 A Partir de: 22/12/2020

Processo N. : CI 080/2020/COADSS/SUGP/SAAS/SESP
 Nome: (250217/1) DOUGLAS DA SILVA BORGES
 Cargo/Função: (9202) ASSIST. DO SISTEMA SOCIOEDUCATIVO
 Para Un. Adm: (211710) GER DE DESENVOLVIMENTO E VALORIZAÇÃO
 PROFISSIONAL
 A Partir de: 22/12/2020

Processo N. : CI 080/2020/COADSS/SUGP/SAAS/SESP
 Nome: (136272/2) EDER WILLIAM SALVATERRA
 Cargo/Função: (6027) ANALISTA DESENV ECON SOCIAL L 10050
 Para Un. Adm: (211710) GER DE DESENVOLVIMENTO E VALORIZAÇÃO
 PROFISSIONAL
 A Partir de: 22/12/2020

Processo N. : 470504/2020
 Nome: (77499/2) ELINEI FAUSTINA RODRIGUES BARBOSA
 Cargo/Função: (10282) ASSIST.SIST.PENITENCIARIO
 Para Un. Adm: (162795) DIR.DE CADEIA PUBLICA DE PRIMAVERA DO LESTE
 A Partir de: 04/01/2021

Processo N. : CI 1554/2020-SROSP/GAB/SAAP/SESP
 Nome: (296941/1) FERNANDO CESAR CUNHA AGUIAR
 Cargo/Função: (10290) AGENTE SISTEMA PENITENC LC 423
 Para Un. Adm: (190284) DIR. DO CENTRO DE DETENCAO PROVISORIA DE
 JUINA
 A Partir de: 23/12/2020

Processo N. : CI 1554/2020-SROSP/GAB/SAAP/SESP
 Nome: (301185/1) GUILHERME FELIPE ENTRINGER STEIN COELHO PEREIRA E
 BLANCO
 Cargo/Função: (10290) AGENTE SISTEMA PENITENC LC 423
 Para Un. Adm: (190284) DIR. DO CENTRO DE DETENCAO PROVISORIA DE
 JUINA
 A Partir de: 23/12/2020

Processo N. :
 Nome: (140393/2) JANAYRA APARECIDA DA SILVA CAMPANER
 Cargo/Função: (5349) ANALISTA ADMINISTRATIVO L 10052
 Para Un. Adm: (188557) GAB. DO SECRET. ADJ. DE SEGURANCA PUBLICA
 A Partir de: 01/01/2021

Processo N. : CI 1568/2020/SROSP/GAB-SAAP/SESP
 Nome: (301099/1) JONATAN DA CRUZ LOBIANCO
 Cargo/Função: (10290) AGENTE SISTEMA PENITENC LC 423
 Para Un. Adm: (190209) SUBDIR. DA PENITENCIARIA CENTRAL DO ESTADO
 A Partir de: 28/12/2020

Processo N. : CI 829/2020/SRLSP/GAB/SAAP
 Nome: (75816/7) JUAREZ CAVALCANTE PEREIRA
 Cargo/Função: (10290) AGENTE SISTEMA PENITENC LC 423
 Para Un. Adm: (162272) SUP. REG. LESTE DO SIST. PENITENCIARIO
 A Partir de: 18/12/2020

Processo N. : 394633/2020
 Nome: (117440/1) MARCELO CASSIO DE SOUZA
 Cargo/Função: (10290) AGENTE SISTEMA PENITENC LC 423
 Para Un. Adm: (204536) DIRET. DO CENTRO DE CUST. DA CAPITAL
 A Partir de: 02/02/2021

Processo N. : CI 849/2020/SRLSP/GAB/SAAP/SESP
 Nome: (117505/2) MARINEIDE DA SILVA PAULINO
 Cargo/Função: (10290) AGENTE SISTEMA PENITENC LC 423
 Para Un. Adm: (162485) SUBDIR. DA PENITENCIARIA DE RONDONOPOLIS
 A Partir de: 04/01/2021

Processo N. : CI 080/2020/COADSS/SUGP/SAAS/SESP
 Nome: (139626/2) ROSARIA CRISTINA DA SILVA ORMOND
 Cargo/Função: (6027) ANALISTA DESENV ECON SOCIAL L 10050
 Para Un. Adm: (211710) GER DE DESENVOLVIMENTO E VALORIZAÇÃO
 PROFISSIONAL
 A Partir de: 22/12/2020

Processo N. : CI 080/2020/COADSS/SUGP/SAAS/SESP
 Nome: (226014/1) UELITON PERES DE OLIVEIRA
 Cargo/Função: (9184) ANALISTA DO SIST. SOCIOEDUCATIVO
 Para Un. Adm: (211710) GER DE DESENVOLVIMENTO E VALORIZAÇÃO
 PROFISSIONAL
 A Partir de: 22/12/2020

PUBLICADA, REGISTRADA, CUMpra-SE.
 Cuiabá-MT, 06 de Janeiro de 2021.
 Alexandre Bustamante dos Santos
 Secretário de Estado de Segurança Publica

BOLETIM DE PESSOAL/SESP/00005/2021 DE: 07/01/2021

O Secretário de Estado de Segurança Publica no uso de suas atribuições que lhes são conferidas por lei,

Resolve: CONCEDER
 Evento: ADICIONAL NOTURNO

Processo N. : NOV
 Nome: (233340/1) ADALINA GONCALVES DA SILVA
 Cargo/Função: (9249) AGENTE DE SEGURANCA SOCIOEDUCATIVO
 Un. Adm: (190640) GER. REG. DO CENTRO ATEND. SOCIOED. FEM. DE
 CUIABA
 A Partir de: 01/11/2020 Até 01/11/2020

Processo N. : NOV
 Nome: (224963/4) ADAO BACA HERMOZA
 Cargo/Função: (9249) AGENTE DE SEGURANCA SOCIOEDUCATIVO
 Un. Adm: (204200) DIR. DO CENT. DE ATEND. SOCIOED. MASC. DE CUIABA
 A Partir de: 01/11/2020 Até 01/11/2020

Processo N. : NOV
 Nome: (123682/6) ADAO MARLON DE CARVALHO
 Cargo/Função: (9249) AGENTE DE SEGURANCA SOCIOEDUCATIVO
 Un. Adm: (190543) GER. DO CENTRO DE ATEND. SOC. DE INT. MASC.
 CUIABA
 A Partir de: 01/11/2020 Até 01/11/2020

Processo N. : DEZ
 Nome: (125577/1) ADELAR LETTI
 Cargo/Função: (10290) AGENTE SISTEMA PENITENC LC 423
 Un. Adm: (162744) DIR.DE CADEIA PUBLICA DE JACIARA
 A Partir de: 01/12/2020 Até 01/12/2020

Processo N. : DEZ
 Nome: (232405/1) ADEMIR PIRES DE CAMARGO
 Cargo/Função: (10290) AGENTE SISTEMA PENITENC LC 423
 Un. Adm: (162833) DIR.DE CADEIA PUBLICA DE SORRISO
 A Partir de: 01/12/2020 Até 01/12/2020

Processo N. : nov
 Nome: (99354/3) ADMILSON SIQUEIRA ROSA
 Cargo/Função: (10290) AGENTE SISTEMA PENITENC LC 423
 Un. Adm: (162906) DIR.DE CADEIA PUBLICA DE CHAPADA DOS GUIMARAES
 A Partir de: 01/11/2020 Até 01/11/2020

Processo N. : NOV
 Nome: (232435/1) ADRIANO BAPTISTA ANDRELINO
 Cargo/Função: (9249) AGENTE DE SEGURANCA SOCIOEDUCATIVO
 Un. Adm: (204200) DIR. DO CENT. DE ATEND. SOCIOED. MASC. DE CUIABA
 A Partir de: 01/11/2020 Até 01/11/2020

Processo N. : DEZ
 Nome: (291008/1) ADRIANO MERCE DE PAULA
 Cargo/Função: (10290) AGENTE SISTEMA PENITENC LC 423
 Un. Adm: (193941) DIR. DO CENTRO DE RESSOCIALIZAÇÃO DE VARZEA
 GRANDE
 A Partir de: 01/12/2020 Até 01/12/2020

Processo N. : NOV
 Nome: (98675/2) ADRIANO SAMPAIO DA COSTA
 Cargo/Função: (9175) INVESTIGADOR DE POLICIA/LC344/407
 Un. Adm: (193992) COORD. DO CENTRO INTEGRADO DE OP. DE SEG.
 PUBLICA
 A Partir de: 01/11/2020 Até 01/11/2020

Processo N. : NOV
 Nome: (233329/1) AGNALDO FONTANELLA DE OLIVEIRA
 Cargo/Função: (11665) FUNÇÃO DGA 10 LC/266 SERVIDOR
 Un. Adm: (204200) DIR. DO CENT. DE ATEND. SOCIOED. MASC. DE CUIABA
 A Partir de: 01/11/2020 Até 01/11/2020

Processo N. : NOV
 Nome: (233214/1) AILTON CEZAR BARBOSA
 Cargo/Função: (9249) AGENTE DE SEGURANCA SOCIOEDUCATIVO
 Un. Adm: (163120) GER.REG. CENT. ATEND.SOC. MASC. DE BARRA DO
 GARCAS
 A Partir de: 01/11/2020 Até 01/11/2020

Processo N. : DEZ
 Nome: (250425/1) AILTON GONCALVES DA SILVA
 Cargo/Função: (10290) AGENTE SISTEMA PENITENC LC 423
 Un. Adm: (162892) DIR.DE CADEIA PUBLICA DE ARENAPOLIS
 A Partir de: 21/12/2020 Até 21/12/2020

Processo N. : NOV
 Nome: (290886/2) ALANDREQUE PEREIRA FREIRE
 Cargo/Função: (9249) AGENTE DE SEGURANCA SOCIOEDUCATIVO
 Un. Adm: (190675) GER. REG. CEN. ATEND. SOC. MASC. LUCAS DO RIO
 VERDE
 A Partir de: 01/11/2020 Até 01/11/2020

Processo N. : DEZ
 Nome: (127407/1) ALCELUZE CRISTIANE DA SILVA LUZ
 Cargo/Função: (10290) AGENTE SISTEMA PENITENC LC 423
 Un. Adm: (193895) GER. DE CUSTODIA E ESCOL. METROPOLITANA
 A Partir de: 01/12/2020 Até 01/12/2020

Processo N. : NOV
 Nome: (98368/2) ALCIMAR MARTINS DE ARAUJO
 Cargo/Função: (9175) INVESTIGADOR DE POLICIA/LC344/407
 Un. Adm: (193992) COORD. DO CENTRO INTEGRADO DE OP. DE SEG.
 PUBLICA
 A Partir de: 01/11/2020 Até 01/11/2020

Processo N.: NOV
 Nome: (232603/1) ALCYDES JORGE JUNIOR
 Cargo/Função: (9249) AGENTE DE SEGURANÇA SOCIOEDUCATIVO
 Un. Adm: (204200) DIR. DO CENT. DE ATEND. SOCIOED. MASC. DE CUIABA
 A Partir de: 01/11/2020 Até 01/11/2020

Processo N.: DEZ
 Nome: (82608/4) ALDO GONCALVES DA SILVA
 Cargo/Função: (10290) AGENTE SISTEMA PENITENC LC 423
 Un. Adm: (193941) DIR. DO CENTRO DE RESSOCIALIZACAO DE VARZEA
 GRANDE
 A Partir de: 01/12/2020 Até 01/12/2020

Processo N.: NOV
 Nome: (236556/3) ALESSANDRA MARIA SANTANA DE CARVALHO
 Cargo/Função: (9249) AGENTE DE SEGURANÇA SOCIOEDUCATIVO
 Un. Adm: (163139) GER. REG. DO CENT. DE ATEND. SOC. MASC. DE CACERES
 A Partir de: 01/11/2020 Até 01/11/2020

Processo N.: NOV
 Nome: (109351/5) ALEX FABIANO BARBOSA DE AQUINO
 Cargo/Função: (9249) AGENTE DE SEGURANÇA SOCIOEDUCATIVO
 Un. Adm: (204200) DIR. DO CENT. DE ATEND. SOCIOED. MASC. DE CUIABA
 A Partir de: 01/11/2020 Até 01/11/2020

Processo N.: NOV
 Nome: (297128/1) ALEX FARIAS DOS SANTOS
 Cargo/Função: (9249) AGENTE DE SEGURANÇA SOCIOEDUCATIVO
 Un. Adm: (190675) GER. REG. CEN. ATEND. SOC. MASC. LUCAS DO RIO VERDE
 A Partir de: 01/11/2020 Até 01/11/2020

Processo N.: NOV
 Nome: (203371/1) ALEXANDRE DA SILVA PRUDENTE
 Cargo/Função: (9175) INVESTIGADOR DE POLICIA/LC344/407
 Un. Adm: (161985) COORD. DO CENTRO INTEGRADO DE OPERACOES AEREAS
 A Partir de: 01/11/2020 Até 01/11/2020

Processo N.: NOV
 Nome: (95823/5) ALEXANDRE DIAS DA SILVA
 Cargo/Função: (9249) AGENTE DE SEGURANÇA SOCIOEDUCATIVO
 Un. Adm: (190675) GER. REG. CEN. ATEND. SOC. MASC. LUCAS DO RIO VERDE
 A Partir de: 01/11/2020 Até 01/11/2020

Processo N.: NOV
 Nome: (248559/1) ALEXSANDER RODRIGO FERNANDES DA SILVA
 Cargo/Função: (11665) FUNÇÃO DGA 10 LC/266 SERVIDOR
 Un. Adm: (184365) GER. REG. DO CENT. DE ATEND. SOC. MASC. DE SINOP
 A Partir de: 01/11/2020 Até 01/11/2020

Processo N.: DEZ
 Nome: (243428/1) ALEXSANDRO LEITE
 Cargo/Função: (10290) AGENTE SISTEMA PENITENC LC 423
 Un. Adm: (162680) DIR. DE CADEIA PUBLICA DE ALTA FLORESTA
 A Partir de: 01/12/2020 Até 01/12/2020

Processo N.: DEZ
 Nome: (115914/1) ALIADINE SILVA DE ASSUNCAO
 Cargo/Função: (10290) AGENTE SISTEMA PENITENC LC 423
 Un. Adm: (162906) DIR. DE CADEIA PUBLICA DE CHAPADA DOS GUIMARAES
 A Partir de: 01/12/2020 Até 01/12/2020

Processo N.: NOV
 Nome: (233311/1) ALMINDO REIS DE OLIVEIRA
 Cargo/Função: (9249) AGENTE DE SEGURANÇA SOCIOEDUCATIVO
 Un. Adm: (204200) DIR. DO CENT. DE ATEND. SOCIOED. MASC. DE CUIABA
 A Partir de: 01/11/2020 Até 01/11/2020

Processo N.: NOV
 Nome: (232826/1) ALTINO JOSE NERES PENA
 Cargo/Função: (9249) AGENTE DE SEGURANÇA SOCIOEDUCATIVO
 Un. Adm: (163120) GER. REG. CENT. ATEND. SOC. MASC. DE BARRA DO GARCAS
 A Partir de: 01/11/2020 Até 01/11/2020

Processo N.: DEZ
 Nome: (115886/1) AMARILDO MARQUES GUIMARAES
 Cargo/Função: (10290) AGENTE SISTEMA PENITENC LC 423
 Un. Adm: (162744) DIR. DE CADEIA PUBLICA DE JACIARA
 A Partir de: 01/12/2020 Até 01/12/2020

Processo N.: DEZ
 Nome: (118648/1) AMAURI FERREIRA DOS SANTOS
 Cargo/Função: (10290) AGENTE SISTEMA PENITENC LC 423
 Un. Adm: (162892) DIR. DE CADEIA PUBLICA DE ARENAPOLIS
 A Partir de: 01/12/2020 Até 01/12/2020

Processo N.: NOV
 Nome: (233085/1) ANA CAROLINA CORREA DE SOUSA
 Cargo/Função: (11665) FUNÇÃO DGA 10 LC/266 SERVIDOR
 Un. Adm: (163120) GER. REG. CENT. ATEND. SOC. MASC. DE BARRA DO GARCAS
 A Partir de: 01/11/2020 Até 01/11/2020

Processo N.: NOV
 Nome: (214886/3) ANA CAROLINA LEOTI VIEIRA
 Cargo/Função: (9202) ASSIST. DO SISTEMA SOCIOEDUCATIVO
 Un. Adm: (172065) UNID. ESPEC. CONTROLE MOVIMENTACAO PESSOAL
 A Partir de: 01/11/2020 Até 01/11/2020

Processo N.: NOV
 Nome: (21246/1) ANA LUCIA BARBOSA DOS SANTOS
 Cargo/Função: (9175) INVESTIGADOR DE POLICIA/LC344/407
 Un. Adm: (193992) COORD. DO CENTRO INTEGRADO DE OP. DE SEG. PUBLICA
 A Partir de: 01/11/2020 Até 01/11/2020

Processo N.: NOV
 Nome: (219830/2) ANA PAULA MONTES DE NOVAIS
 Cargo/Função: (9249) AGENTE DE SEGURANÇA SOCIOEDUCATIVO
 Un. Adm: (204200) DIR. DO CENT. DE ATEND. SOCIOED. MASC. DE CUIABA
 A Partir de: 01/11/2020 Até 01/11/2020

Processo N.: DEZ
 Nome: (233344/1) ANDERSON DOS SANTOS
 Cargo/Função: (10290) AGENTE SISTEMA PENITENC LC 423
 Un. Adm: (193895) GER. DE CUSTODIA E ESCOL. METROPOLITANA
 A Partir de: 01/12/2020 Até 01/12/2020

Processo N.: DEZ
 Nome: (233172/1) ANDERSON JUNIOR DE MOREIRA
 Cargo/Função: (10290) AGENTE SISTEMA PENITENC LC 423
 Un. Adm: (162914) DIR. DE CADEIA PUBLICA DE COLNIZA
 A Partir de: 01/12/2020 Até 01/12/2020

Processo N.: NOV
 Nome: (233315/1) ANDRE LUIZ DE OLIVEIRA BATISTA
 Cargo/Função: (9249) AGENTE DE SEGURANÇA SOCIOEDUCATIVO
 Un. Adm: (163120) GER. REG. CENT. ATEND. SOC. MASC. DE BARRA DO GARCAS
 A Partir de: 01/11/2020 Até 01/11/2020

Processo N.: NOV
 Nome: (233337/1) ANDRE PARDINHO DE OLIVEIRA
 Cargo/Função: (9249) AGENTE DE SEGURANÇA SOCIOEDUCATIVO
 Un. Adm: (204200) DIR. DO CENT. DE ATEND. SOCIOED. MASC. DE CUIABA
 A Partir de: 01/11/2020 Até 01/11/2020

Processo N.: NOV
 Nome: (112921/2) ANDREIA BRENDA PEREIRA DE ARRUDA
 Cargo/Função: (9249) AGENTE DE SEGURANÇA SOCIOEDUCATIVO
 Un. Adm: (163139) GER. REG. DO CENT. DE ATEND. SOC. MASC. DE CACERES
 A Partir de: 01/11/2020 Até 01/11/2020

Processo N.: NOV
 Nome: (232403/1) ANDRESSA NERY DOS SANTOS
 Cargo/Função: (9249) AGENTE DE SEGURANÇA SOCIOEDUCATIVO
 Un. Adm: (163120) GER. REG. CENT. ATEND. SOC. MASC. DE BARRA DO GARCAS
 A Partir de: 01/11/2020 Até 01/11/2020

Processo N.: NOV
 Nome: (232311/1) ANDRESSA ROJAS ROSAS
 Cargo/Função: (9249) AGENTE DE SEGURANÇA SOCIOEDUCATIVO
 Un. Adm: (204200) DIR. DO CENT. DE ATEND. SOCIOED. MASC. DE CUIABA
 A Partir de: 01/11/2020 Até 01/11/2020

Processo N.: DEZ
 Nome: (118675/1) ANDREY FERNANDES DE OLIVEIRA
 Cargo/Função: (10290) AGENTE SISTEMA PENITENC LC 423
 Un. Adm: (162906) DIR. DE CADEIA PUBLICA DE CHAPADA DOS GUIMARAES
 A Partir de: 18/12/2020 Até 18/12/2020

Processo N.: DEZ
 Nome: (106988/4) ANGELA MARIA LOPES DE SOUZA
 Cargo/Função: (10290) AGENTE SISTEMA PENITENC LC 423
 Un. Adm: (162817) DIR. DE CADEIA PUBLICA DE SANTO ANTONIO DO LEVERGER
 A Partir de: 01/12/2020 Até 01/12/2020

Processo N.: NOV
 Nome: (233176/1) ANILDO DUARTE DA COSTA
 Cargo/Função: (9249) AGENTE DE SEGURANÇA SOCIOEDUCATIVO
 Un. Adm: (204200) DIR. DO CENT. DE ATEND. SOCIOED. MASC. DE CUIABA
 A Partir de: 01/11/2020 Até 01/11/2020

Processo N.: NOV
 Nome: (233333/1) ANTONIO JOSE CHAVES
 Cargo/Função: (9249) AGENTE DE SEGURANÇA SOCIOEDUCATIVO
 Un. Adm: (204200) DIR. DO CENT. DE ATEND. SOCIOED. MASC. DE CUIABA
 A Partir de: 01/11/2020 Até 01/11/2020

Processo N.: DEZ
 Nome: (115350/1) APARECIDO MARQUES FONTES
 Cargo/Função: (10290) AGENTE SISTEMA PENITENC LC 423
 Un. Adm: (204390) SUPER. REG. OESTE DO SISTEMA PENITENCIARIO
 A Partir de: 01/12/2020 Até 01/12/2020

Processo N.: NOV
 Nome: (95829/8) AUGUSTO CESAR DE OLIVEIRA SILVA
 Cargo/Função: (9249) AGENTE DE SEGURANÇA SOCIOEDUCATIVO
 Un. Adm: (190543) GER. DO CENTRO DE ATEND. SOC. DE INT. MASC. CUIABA
 A Partir de: 01/11/2020 Até 01/11/2020

Processo N.: DEZ
 Nome: (241800/1) BATISTA LOPES
 Cargo/Função: (10290) AGENTE SISTEMA PENITENC LC 423
 Un. Adm: (162680) DIR. DE CADEIA PUBLICA DE ALTA FLORESTA
 A Partir de: 01/12/2020 Até 01/12/2020

Processo N.: DEZ
 Nome: (248619/1) BENJAMIM SEVERINO PEDROSO DA CRUZ
 Cargo/Função: (10290) AGENTE SISTEMA PENITENC LC 423
 Un. Adm: (193941) DIR. DO CENTRO DE RESSOCIALIZACAO DE VARZEA GRANDE
 A Partir de: 02/12/2020 Até 02/12/2020

Processo N.: DEZ
 Nome: (109387/2) BERNARDO PINTO DE VASCONCELLOS DIAS
 Cargo/Função: (10290) AGENTE SISTEMA PENITENC LC 423
 Un. Adm: (193895) GER. DE CUSTODIA E ESCOL. METROPOLITANA
 A Partir de: 01/12/2020 Até 01/12/2020

Processo N.: DEZ

Nome: (290939/1) BRUNO DAMACENO LOBO
Cargo/Função: (10290) AGENTE SISTEMA PENITENC LC 423
Un. Adm: (193895) GER. DE CUSTODIA E ESCOL. METROPOLITANA
A Partir de: 01/12/2020 Até 01/12/2020

Processo N.: NOV

Nome: (232851/1) CARLA NATALIA HAAS
Cargo/Função: (9249) AGENTE DE SEGURANÇA SOCIOEDUCATIVO
Un. Adm: (204200) DIR. DO CENT. DE ATEND. SOCIOED. MASC. DE CUIABA
A Partir de: 02/11/2020 Até 02/11/2020

Processo N.: DEZ

Nome: (251781/1) CARLOS ALBERTO ALMEIDA PAULINO
Cargo/Função: (10290) AGENTE SISTEMA PENITENC LC 423
Un. Adm: (162892) DIR.DE CADEIA PUBLICA DE ARENAPOLIS
A Partir de: 01/12/2020 Até 01/12/2020

Processo N.: NOV

Nome: (233559/1) CARLOS HELIABE DE ALMEIDA LYRA
Cargo/Função: (9249) AGENTE DE SEGURANÇA SOCIOEDUCATIVO
Un. Adm: (204200) DIR. DO CENT. DE ATEND. SOCIOED. MASC. DE CUIABA
A Partir de: 01/11/2020 Até 01/11/2020

Processo N.: NOV

Nome: (232417/1) CARLOS HENRIQUE ALVES DE MORAES
Cargo/Função: (9249) AGENTE DE SEGURANÇA SOCIOEDUCATIVO
Un. Adm: (204200) DIR. DO CENT. DE ATEND. SOCIOED. MASC. DE CUIABA
A Partir de: 01/11/2020 Até 01/11/2020

Processo N.: NOV

Nome: (272040/4) CARLOS MENDES DA SILVA
Cargo/Função: (9249) AGENTE DE SEGURANÇA SOCIOEDUCATIVO
Un. Adm: (190543) GER. DO CENTRO DE ATEND. SOC. DE INT. MASC.
CUIABA
A Partir de: 01/11/2020 Até 01/11/2020

Processo N.: DEZ

Nome: (117434/1) CARLOS MIGUEL RONDON DE SOUZA
Cargo/Função: (10290) AGENTE SISTEMA PENITENC LC 423
Un. Adm: (162817) DIR.DE CADEIA PUBLICA DE SANTO ANTONIO DO
LEVERGER
A Partir de: 16/12/2020 Até 16/12/2020

Processo N.: NOV

Nome: (233300/1) CARLOS ROBERTO PEREIRA DA ROCHA
Cargo/Função: (9249) AGENTE DE SEGURANÇA SOCIOEDUCATIVO
Un. Adm: (163120) GER.REG. CENT. ATEND.SOC. MASC. DE BARRA DO
GARCAS
A Partir de: 01/11/2020 Até 01/11/2020

Processo N.: NOV

Nome: (136295/1) CARLOS RODRIGO ATTILIO BARBOSA GARCIA
Cargo/Função: (9175) INVESTIGADOR DE POLICIA/LC344/407
Un. Adm: (193992) COORD. DO CENTRO INTEGRADO DE OP. DE SEG.
PUBLICA
A Partir de: 01/11/2020 Até 01/11/2020

Processo N.: NOV

Nome: (79704/1) CARMELITA FERREIRA DA SILVA ARAUJO
Cargo/Função: (9249) AGENTE DE SEGURANÇA SOCIOEDUCATIVO
Un. Adm: (190640) GER. REG. DO CENTRO ATEND. SOCIOED. FEM. DE
CUIABA
A Partir de: 18/11/2020 Até 18/11/2020

Processo N.: NOV

Nome: (232416/1) CASSIO DE SOUZA CHAGAS
Cargo/Função: (11665) FUNÇÃO DGA 10 LC/266 SERVIDOR
Un. Adm: (163120) GER.REG. CENT. ATEND.SOC. MASC. DE BARRA DO
GARCAS
A Partir de: 01/11/2020 Até 01/11/2020

Processo N.: DEZ

Nome: (250507/1) CELIO ROBERTO JARDIM DE SOUZA
Cargo/Função: (10290) AGENTE SISTEMA PENITENC LC 423
Un. Adm: (162833) DIR.DE CADEIA PUBLICA DE SORRISO
A Partir de: 01/12/2020 Até 01/12/2020

Processo N.: NOV

Nome: (108558/1) CELMA RABELO XAVIER
Cargo/Função: (9200) ESCRIVAO DE POLICIA/LC318/407
Un. Adm: (193992) COORD. DO CENTRO INTEGRADO DE OP. DE SEG.
PUBLICA
A Partir de: 01/11/2020 Até 01/11/2020

Processo N.: DEZ

Nome: (106959/20) CELSINA CATARINA DA FONSECA RIBEIRO
Cargo/Função: (10290) AGENTE SISTEMA PENITENC LC 423
Un. Adm: (162817) DIR.DE CADEIA PUBLICA DE SANTO ANTONIO DO
LEVERGER
A Partir de: 01/12/2020 Até 01/12/2020

Processo N.: NOV

Nome: (232393/1) CHRISTIANY RIBEIRO MATOS
Cargo/Função: (9249) AGENTE DE SEGURANÇA SOCIOEDUCATIVO
Un. Adm: (163120) GER.REG. CENT. ATEND.SOC. MASC. DE BARRA DO
GARCAS
A Partir de: 01/11/2020 Até 01/11/2020

Processo N.: NOV

Nome: (217167/6) CILMAR CESAR PROFESSOR
Cargo/Função: (9249) AGENTE DE SEGURANÇA SOCIOEDUCATIVO
Un. Adm: (204200) DIR. DO CENT. DE ATEND. SOCIOED. MASC. DE CUIABA
A Partir de: 01/11/2020 Até 01/11/2020

Processo N.: DEZ

Nome: (129153/3) CINTHIA BORGES DE SOUZA FERREIRA
Cargo/Função: (10290) AGENTE SISTEMA PENITENC LC 423
Un. Adm: (162868) DIR.DE CADEIA PUBLICA DE ALTO ARAGUAIA
A Partir de: 01/12/2020 Até 01/12/2020

Processo N.: NOV

Nome: (92184/1) CLARICE PAULA OLIVEIRA PINHO DE BARROS
Cargo/Função: (9200) ESCRIVAO DE POLICIA/LC318/407
Un. Adm: (193992) COORD. DO CENTRO INTEGRADO DE OP. DE SEG.
PUBLICA
A Partir de: 01/11/2020 Até 01/11/2020

Processo N.: NOV

Nome: (232437/1) CLAUDIA CRISTINA FERREIRA DE OLIVEIRA
Cargo/Função: (9249) AGENTE DE SEGURANÇA SOCIOEDUCATIVO
Un. Adm: (163139) GER. REG. DO CENT. DE ATEND. SOC. MASC. DE
CACERES
A Partir de: 01/11/2020 Até 01/11/2020

Processo N.: NOV

Nome: (233079/1) CLAUDIANA FRANCELINO GONCALVES
Cargo/Função: (9249) AGENTE DE SEGURANÇA SOCIOEDUCATIVO
Un. Adm: (204200) DIR. DO CENT. DE ATEND. SOCIOED. MASC. DE CUIABA
A Partir de: 01/11/2020 Até 01/11/2020

Processo N.: DEZ

Nome: (251856/1) CLAUDIANE MIGUEL PEREIRA
Cargo/Função: (10290) AGENTE SISTEMA PENITENC LC 423
Un. Adm: (162779) DIR.DA CADEIA PUBLICA DE MIRASSOL D'OESTE
A Partir de: 01/12/2020 Até 01/12/2020

Processo N.: NOV

Nome: (232825/1) CLAUDIANO CONRRADO DE AMORIM
Cargo/Função: (9249) AGENTE DE SEGURANÇA SOCIOEDUCATIVO
Un. Adm: (204200) DIR. DO CENT. DE ATEND. SOCIOED. MASC. DE CUIABA
A Partir de: 01/11/2020 Até 01/11/2020

Processo N.: DEZ

Nome: (233385/1) CLAUDINEI ARAUJO PEREIRA
Cargo/Função: (10290) AGENTE SISTEMA PENITENC LC 423
Un. Adm: (162779) DIR.DA CADEIA PUBLICA DE MIRASSOL D'OESTE
A Partir de: 01/12/2020 Até 01/12/2020

Processo N.: DEZ

Nome: (44195/1) CLAUDINEI JOSE SOUZA CRUZ
Cargo/Função: (10290) AGENTE SISTEMA PENITENC LC 423
Un. Adm: (193895) GER. DE CUSTODIA E ESCOL. METROPOLITANA
A Partir de: 01/12/2020 Até 01/12/2020

Processo N.: NOV

Nome: (232174/1) CLAUDIO ALBERTO DE SOUZA MENDES
Cargo/Função: (11665) FUNÇÃO DGA 10 LC/266 SERVIDOR
Un. Adm: (163147) GER. REG. CENT. DE ATEND. SOC. MASC
RONDONOPOLIS
A Partir de: 01/11/2020 Até 01/11/2020

Processo N.: DEZ

Nome: (232399/1) CLAUDIO DO NASCIMENTO BRITO
Cargo/Função: (10290) AGENTE SISTEMA PENITENC LC 423
Un. Adm: (162809) DIR.DE CADEIA PUBLICA DE PORTO ALEGRE DO NORTE
A Partir de: 01/12/2020 Até 01/12/2020

Processo N.: DEZ

Nome: (115319/1) CLAUDIO ROGERIO RODRIGUES RAMOS
Cargo/Função: (10290) AGENTE SISTEMA PENITENC LC 423
Un. Adm: (204390) SUPER. REG. OESTE DO SISTEMA PENITENCIARIO
A Partir de: 01/12/2020 Até 01/12/2020

Processo N.: NOV

Nome: (240353/1) CLAUDIRENE GONCALVES DA SILVA SABINO
Cargo/Função: (9249) AGENTE DE SEGURANÇA SOCIOEDUCATIVO
Un. Adm: (190640) GER. REG. DO CENTRO ATEND. SOCIOED. FEM. DE
CUIABA
A Partir de: 01/11/2020 Até 01/11/2020

Processo N.: DEZ

Nome: (117837/1) CLEIDEVAN DE ALMEIDA VASCONCELOS
Cargo/Função: (10290) AGENTE SISTEMA PENITENC LC 423
Un. Adm: (162809) DIR.DE CADEIA PUBLICA DE PORTO ALEGRE DO NORTE
A Partir de: 01/12/2020 Até 01/12/2020

Processo N.: DEZ

Nome: (101822/6) CLEIDIANE DE ALMEIDA VASCONCELOS
Cargo/Função: (10290) AGENTE SISTEMA PENITENC LC 423
Un. Adm: (162809) DIR.DE CADEIA PUBLICA DE PORTO ALEGRE DO NORTE
A Partir de: 01/12/2020 Até 01/12/2020

Processo N.: NOV

Nome: (248824/1) CLEIDIMAR FERREIRA DA SILVA
Cargo/Função: (9249) AGENTE DE SEGURANÇA SOCIOEDUCATIVO
Un. Adm: (184365) GER. REG. DO CENT. DE ATEND. SOC. MASC. DE SINOP
A Partir de: 01/11/2020 Até 01/11/2020

Processo N.: NOV

Nome: (141796/6) CLEOSNILDA NILO DE SANTANA
Cargo/Função: (9249) AGENTE DE SEGURANÇA SOCIOEDUCATIVO
Un. Adm: (163120) GER.REG. CENT. ATEND.SOC. MASC. DE BARRA DO
GARCAS
A Partir de: 01/11/2020 Até 01/11/2020

Processo N.: DEZ

Nome: (134319/8) CLEUTON GOMES DE OLIVEIRA
Cargo/Função: (10290) AGENTE SISTEMA PENITENC LC 423
Un. Adm: (162809) DIR.DE CADEIA PUBLICA DE PORTO ALEGRE DO NORTE
A Partir de: 01/12/2020 Até 01/12/2020

Processo N.: DEZ
 Nome: (70514/4) CRISTIANE BATISTA JAKIMIU
 Cargo/Função: (10290) AGENTE SISTEMA PENITENC LC 423
 Un. Adm: (193895) GER. DE CUSTODIA E ESCOL. METROPOLITANA
 A Partir de: 01/12/2020 Até 01/12/2020

Processo N.: DEZ
 Nome: (85382/1) CRISTIANE IZABEL DE MORAES
 Cargo/Função: (10290) AGENTE SISTEMA PENITENC LC 423
 Un. Adm: (162817) DIR.DE CADEIA PUBLICA DE SANTO ANTONIO DO LEVERGER
 A Partir de: 01/12/2020 Até 01/12/2020

Processo N.: NOV
 Nome: (233132/1) CRISTOFER DE OLIVEIRA PINHO
 Cargo/Função: (9249) AGENTE DE SEGURANÇA SOCIOEDUCATIVO
 Un. Adm: (204200) DIR. DO CENT. DE ATEND. SOCIOED. MASC. DE CUIABA
 A Partir de: 02/11/2020 Até 02/11/2020

Processo N.: DEZ
 Nome: (241812/1) DACIO JOSE DE ALMEIDA
 Cargo/Função: (10290) AGENTE SISTEMA PENITENC LC 423
 Un. Adm: (190365) DIR. DO CENTRO DE DET. PROV.DE LUCAS DO RIO VERDE
 A Partir de: 01/12/2020 Até 01/12/2020

Processo N.: DEZ
 Nome: (219129/2) DANIEL ARAUJO RODRIGUES VENANCIO
 Cargo/Função: (10290) AGENTE SISTEMA PENITENC LC 423
 Un. Adm: (190365) DIR. DO CENTRO DE DET. PROV.DE LUCAS DO RIO VERDE
 A Partir de: 02/12/2020 Até 02/12/2020

Processo N.: NOV
 Nome: (275829/7) DANIEL DE ALMEIDA MONGE
 Cargo/Função: (9249) AGENTE DE SEGURANÇA SOCIOEDUCATIVO
 Un. Adm: (190543) GER. DO CENTRO DE ATEND. SOC. DE INT. MASC. CUIABA
 A Partir de: 01/11/2020 Até 01/11/2020

Processo N.: DEZ
 Nome: (290288/2) DANIEL PIRES LEITE
 Cargo/Função: (10290) AGENTE SISTEMA PENITENC LC 423
 Un. Adm: (190365) DIR. DO CENTRO DE DET. PROV.DE LUCAS DO RIO VERDE
 A Partir de: 01/12/2020 Até 01/12/2020

Processo N.: NOV
 Nome: (200938/6) DANIELE CRISTINE PALOMO FELIZARDO
 Cargo/Função: (9249) AGENTE DE SEGURANÇA SOCIOEDUCATIVO
 Un. Adm: (163147) GER. REG. CENT. DE ATEND. SOC. MASC RONDONOPOLIS
 A Partir de: 01/11/2020 Até 01/11/2020

Processo N.: NOV
 Nome: (232867/1) DAVID GLAUCIO DELUQUE
 Cargo/Função: (9249) AGENTE DE SEGURANÇA SOCIOEDUCATIVO
 Un. Adm: (163139) GER. REG. DO CENT. DE ATEND. SOC. MASC. DE CACERES
 A Partir de: 01/11/2020 Até 01/11/2020

Processo N.: DEZ
 Nome: (232048/1) DEIJAIR CAETANO DA SILVA
 Cargo/Função: (10290) AGENTE SISTEMA PENITENC LC 423
 Un. Adm: (162833) DIR.DE CADEIA PUBLICA DE SORRISO
 A Partir de: 01/12/2020 Até 01/12/2020

Processo N.: NOV
 Nome: (233502/1) DEUSDETE BARBOSA MABACO
 Cargo/Função: (9249) AGENTE DE SEGURANÇA SOCIOEDUCATIVO
 Un. Adm: (204200) DIR. DO CENT. DE ATEND. SOCIOED. MASC. DE CUIABA
 A Partir de: 01/11/2020 Até 01/11/2020

Processo N.: NOV
 Nome: (233336/1) DIEGO DOS SANTOS MIGUEL
 Cargo/Função: (9249) AGENTE DE SEGURANÇA SOCIOEDUCATIVO
 Un. Adm: (204200) DIR. DO CENT. DE ATEND. SOCIOED. MASC. DE CUIABA
 A Partir de: 01/11/2020 Até 01/11/2020

Processo N.: NOV
 Nome: (233150/1) DIVONE DA SILVA SOUZA
 Cargo/Função: (9249) AGENTE DE SEGURANÇA SOCIOEDUCATIVO
 Un. Adm: (163147) GER. REG. CENT. DE ATEND. SOC. MASC RONDONOPOLIS
 A Partir de: 01/11/2020 Até 01/11/2020

Processo N.: NOV
 Nome: (263432/7) DORILEO MARTINS DA SILVA
 Cargo/Função: (9249) AGENTE DE SEGURANÇA SOCIOEDUCATIVO
 Un. Adm: (190543) GER. DO CENTRO DE ATEND. SOC. DE INT. MASC. CUIABA
 A Partir de: 01/11/2020 Até 01/11/2020

Processo N.: DEZ
 Nome: (233972/1) DYONAT RODOVALHO FARIAS
 Cargo/Função: (10290) AGENTE SISTEMA PENITENC LC 423
 Un. Adm: (162744) DIR.DE CADEIA PUBLICA DE JACIARA
 A Partir de: 01/12/2020 Até 01/12/2020

Processo N.: DEZ
 Nome: (123800/2) EBER MARTINS DE CAMPOS
 Cargo/Função: (10290) AGENTE SISTEMA PENITENC LC 423
 Un. Adm: (162868) DIR.DE CADEIA PUBLICA DE ALTO ARAGUAIA
 A Partir de: 01/12/2020 Até 01/12/2020

Processo N.: DEZ
 Nome: (118047/1) EDELSON BORGES DE AGUIAR
 Cargo/Função: (10290) AGENTE SISTEMA PENITENC LC 423
 Un. Adm: (162892) DIR.DE CADEIA PUBLICA DE ARENAPOLIS
 A Partir de: 01/12/2020 Até 01/12/2020

Processo N.: NOV
 Nome: (107886/1) EDER LUCAS DE REZENDE
 Cargo/Função: (9175) INVESTIGADOR DE POLICIA/LC344/407
 Un. Adm: (193992) COORD. DO CENTRO INTEGRADO DE OP. DE SEG. PUBLICA
 A Partir de: 01/11/2020 Até 01/11/2020

Processo N.: DEZ
 Nome: (117340/1) EDILSON LINO DOS SANTOS
 Cargo/Função: (10290) AGENTE SISTEMA PENITENC LC 423
 Un. Adm: (162906) DIR.DE CADEIA PUBLICA DE CHAPADA DOS GUIMARAES
 A Partir de: 01/12/2020 Até 01/12/2020

Processo N.: DEZ
 Nome: (217727/2) EDILSON TOMAZZELLI BARBOSA
 Cargo/Função: (10290) AGENTE SISTEMA PENITENC LC 423
 Un. Adm: (162779) DIR.DA CADEIA PUBLICA DE MIRASSOL D'OESTE
 A Partir de: 01/12/2020 Até 01/12/2020

Processo N.: DEZ
 Nome: (86267/1) EDINALDO SOUSA E SILVA
 Cargo/Função: (10290) AGENTE SISTEMA PENITENC LC 423
 Un. Adm: (162868) DIR.DE CADEIA PUBLICA DE ALTO ARAGUAIA
 A Partir de: 01/12/2020 Até 01/12/2020

Processo N.: NOV
 Nome: (232420/1) EDINALVA ARRUDA DE OLIVEIRA JUVENAL
 Cargo/Função: (9249) AGENTE DE SEGURANÇA SOCIOEDUCATIVO
 Un. Adm: (190640) GER. REG. DO CENTRO ATEND. SOCIOED. FEM. DE CUIABA
 A Partir de: 01/11/2020 Até 01/11/2020

Processo N.: DEZ
 Nome: (85400/1) EDINEY ALVES FOLHA
 Cargo/Função: (10290) AGENTE SISTEMA PENITENC LC 423
 Un. Adm: (162981) DIR.DE CADEIA PUBLICA DE NOBRES
 A Partir de: 01/12/2020 Até 01/12/2020

Processo N.: NOV
 Nome: (233307/1) EDIR EVANGELISTA DE CARVALHO
 Cargo/Função: (9249) AGENTE DE SEGURANÇA SOCIOEDUCATIVO
 Un. Adm: (163147) GER. REG. CENT. DE ATEND. SOC. MASC RONDONOPOLIS
 A Partir de: 01/11/2020 Até 01/11/2020

Processo N.: DEZ
 Nome: (144930/5) EDMAR DE SOUZA DUTRA
 Cargo/Função: (10290) AGENTE SISTEMA PENITENC LC 423
 Un. Adm: (162914) DIR.DE CADEIA PUBLICA DE COLNIZA
 A Partir de: 01/12/2020 Até 01/12/2020

Processo N.: NOV
 Nome: (233313/1) EDMAR MENDES FELISMINO
 Cargo/Função: (9249) AGENTE DE SEGURANÇA SOCIOEDUCATIVO
 Un. Adm: (204200) DIR. DO CENT. DE ATEND. SOCIOED. MASC. DE CUIABA
 A Partir de: 01/11/2020 Até 01/11/2020

Processo N.: DEZ
 Nome: (251757/1) EDMILSON FERREIRA DOS SANTOS
 Cargo/Função: (10290) AGENTE SISTEMA PENITENC LC 423
 Un. Adm: (162779) DIR.DA CADEIA PUBLICA DE MIRASSOL D'OESTE
 A Partir de: 01/12/2020 Até 01/12/2020

Processo N.: DEZ
 Nome: (138673/2) EDMILSON FERREIRA SANTOS
 Cargo/Função: (10290) AGENTE SISTEMA PENITENC LC 423
 Un. Adm: (162981) DIR.DE CADEIA PUBLICA DE NOBRES
 A Partir de: 01/12/2020 Até 01/12/2020

Processo N.: DEZ
 Nome: (203145/3) EDNA SANTOS PEREIRA MONTEIRO
 Cargo/Função: (10290) AGENTE SISTEMA PENITENC LC 423
 Un. Adm: (190365) DIR. DO CENTRO DE DET. PROV.DE LUCAS DO RIO VERDE
 A Partir de: 01/12/2020 Até 01/12/2020

Processo N.: NOV
 Nome: (290677/2) EDUARDO DA SILVA TOLEDO
 Cargo/Função: (9249) AGENTE DE SEGURANÇA SOCIOEDUCATIVO
 Un. Adm: (190675) GER. REG. CEN. ATEND. SOC. MASC.LUCAS DO RIO VERDE
 A Partir de: 01/11/2020 Até 01/11/2020

Processo N.: DEZ
 Nome: (290996/1) EDUARDO DIAS DA CONCEICAO SCHREIBER
 Cargo/Função: (10290) AGENTE SISTEMA PENITENC LC 423
 Un. Adm: (193941) DIR. DO CENTRO DE RESSOCIALIZACAO DE VARZEA GRANDE
 A Partir de: 01/12/2020 Até 01/12/2020

Processo N.: NOV
 Nome: (233555/1) EDUARDO FRANCA LIMA
 Cargo/Função: (9249) AGENTE DE SEGURANÇA SOCIOEDUCATIVO
 Un. Adm: (204200) DIR. DO CENT. DE ATEND. SOCIOED. MASC. DE CUIABA
 A Partir de: 01/11/2020 Até 01/11/2020

Processo N.: DEZ
 Nome: (119883/3) EDUARDO JOSE DA CONCEICAO
 Cargo/Função: (10290) AGENTE SISTEMA PENITENC LC 423
 Un. Adm: (162981) DIR.DE CADEIA PUBLICA DE NOBRES
 A Partir de: 01/12/2020 Até 01/12/2020

Processo N.: DEZ
 Nome: (249662/1) EDVANREY ROCHA DE SOUSA
 Cargo/Função: (10290) AGENTE SISTEMA PENITENC LC 423
 Un. Adm: (162809) DIR.DE CADEIA PUBLICA DE PORTO ALEGRE DO NORTE
 A Partir de: 01/12/2020 Até 01/12/2020

Processo N.: DEZ
 Nome: (248777/1) EDYEDER ALVES DO COUTO
 Cargo/Função: (10290) AGENTE SISTEMA PENITENC LC 423
 Un. Adm: (190365) DIR. DO CENTRO DE DET. PROV.DE LUCAS DO RIO VERDE
 A Partir de: 01/12/2020 Até 01/12/2020

Processo N.: DEZ
 Nome: (109631/2) ELAINE FERREIRA FERNANDES ALVES
 Cargo/Função: (10290) AGENTE SISTEMA PENITENC LC 423
 Un. Adm: (162817) DIR.DE CADEIA PUBLICA DE SANTO ANTONIO DO LEVERGER
 A Partir de: 01/12/2020 Até 01/12/2020

Processo N.: NOV
 Nome: (73374/7) ELIANA GERALDES NUNES
 Cargo/Função: (11665) FUNÇÃO DGA 10 LC/266 SERVIDOR
 Un. Adm: (163139) GER. REG. DO CENT. DE ATEND. SOC. MASC. DE CACERES
 A Partir de: 01/11/2020 Até 01/11/2020

Processo N.: DEZ
 Nome: (115427/1) ELIANA LOPES DE LIMA
 Cargo/Função: (10290) AGENTE SISTEMA PENITENC LC 423
 Un. Adm: (162744) DIR.DE CADEIA PUBLICA DE JACIARA
 A Partir de: 01/12/2020 Até 01/12/2020

Processo N.: DEZ
 Nome: (86264/1) ELIANE LEITE
 Cargo/Função: (10290) AGENTE SISTEMA PENITENC LC 423
 Un. Adm: (193895) GER. DE CUSTODIA E ESCOL. METROPOLITANA
 A Partir de: 01/12/2020 Até 01/12/2020

Processo N.: NOV
 Nome: (233087/1) ELIANE PIRES DOS SANTOS
 Cargo/Função: (11665) FUNÇÃO DGA 10 LC/266 SERVIDOR
 Un. Adm: (163120) GER.REG. CENT. ATEND.SOC. MASC. DE BARRA DO GARCAS
 A Partir de: 01/11/2020 Até 01/11/2020

Processo N.: DEZ
 Nome: (290977/1) ELIAS PEREIRA BATISTA
 Cargo/Função: (10290) AGENTE SISTEMA PENITENC LC 423
 Un. Adm: (162914) DIR.DE CADEIA PUBLICA DE COLNIZA
 A Partir de: 01/12/2020 Até 01/12/2020

Processo N.: DEZ
 Nome: (290167/2) ELIEL DE AZEVEDO LANZARINI
 Cargo/Função: (10290) AGENTE SISTEMA PENITENC LC 423
 Un. Adm: (190365) DIR. DO CENTRO DE DET. PROV.DE LUCAS DO RIO VERDE
 A Partir de: 01/12/2020 Até 01/12/2020

Processo N.: NOV
 Nome: (92225/1) ELIEL RODRIGUES DE SOUZA
 Cargo/Função: (9175) INVESTIGADOR DE POLICIA/LC344/407
 Un. Adm: (193992) COORD. DO CENTRO INTEGRADO DE OP. DE SEG. PUBLICA
 A Partir de: 01/11/2020 Até 01/11/2020

Processo N.: NOV
 Nome: (232612/1) ELINEY SANTANA VIANA
 Cargo/Função: (9249) AGENTE DE SEGURANÇA SOCIOEDUCATIVO
 Un. Adm: (204200) DIR. DO CENT. DE ATEND. SOCIOED. MASC. DE CUIABA
 A Partir de: 01/11/2020 Até 01/11/2020

Processo N.: DEZ
 Nome: (117730/1) ELISANDRA MARTA LAZZARI
 Cargo/Função: (10290) AGENTE SISTEMA PENITENC LC 423
 Un. Adm: (162809) DIR.DE CADEIA PUBLICA DE PORTO ALEGRE DO NORTE
 A Partir de: 01/12/2020 Até 01/12/2020

Processo N.: DEZ
 Nome: (233088/1) ELISANGELA DE MACEDO LOPES
 Cargo/Função: (10290) AGENTE SISTEMA PENITENC LC 423
 Un. Adm: (190365) DIR. DO CENTRO DE DET. PROV.DE LUCAS DO RIO VERDE
 A Partir de: 01/12/2020 Até 01/12/2020

Processo N.: NOV
 Nome: (217150/2) ELIZABETE SILVANA DE ALMEIDA
 Cargo/Função: (9249) AGENTE DE SEGURANÇA SOCIOEDUCATIVO
 Un. Adm: (204200) DIR. DO CENT. DE ATEND. SOCIOED. MASC. DE CUIABA
 A Partir de: 01/11/2020 Até 01/11/2020

Processo N.: NOV
 Nome: (212101/2) ELIZANE GRAZIELE VIDAL
 Cargo/Função: (11665) FUNÇÃO DGA 10 LC/266 SERVIDOR
 Un. Adm: (184365) GER. REG. DO CENT. DE ATEND. SOC. MASC. DE SINOP
 A Partir de: 01/12/2020 Até 01/12/2020

Processo N.: DEZ
 Nome: (96791/5) ELIZEU PAULO DE SOUZA
 Cargo/Função: (10290) AGENTE SISTEMA PENITENC LC 423
 Un. Adm: (162680) DIR.DE CADEIA PUBLICA DE ALTA FLORESTA
 A Partir de: 01/11/2020 Até 01/11/2020

Processo N.: NOV
 Nome: (233289/1) ELIZIENE DA SILVA TOLEDO
 Cargo/Função: (11665) FUNÇÃO DGA 10 LC/266 SERVIDOR
 Un. Adm: (190640) GER. REG. DO CENTRO ATEND. SOCIOED. FEM. DE CUIABA
 A Partir de: 01/11/2020 Até 01/11/2020

Processo N.: DEZ
 Nome: (35175/2) ELVES FERNANDES DA COSTA
 Cargo/Função: (10290) AGENTE SISTEMA PENITENC LC 423
 Un. Adm: (162817) DIR.DE CADEIA PUBLICA DE SANTO ANTONIO DO LEVERGER
 A Partir de: 01/12/2020 Até 01/12/2020

Processo N.: NOV
 Nome: (233450/1) ELVIS DE ALMEIDA DUARTE
 Cargo/Função: (10290) AGENTE SISTEMA PENITENC LC 423
 Un. Adm: (163120) GER.REG. CENT. ATEND.SOC. MASC. DE BARRA DO GARCAS
 A Partir de: 01/11/2020 Até 01/11/2020

Processo N.: DEZ
 Nome: (232116/1) EMANUELY CRISTINA DA SILVA PINHEIRO
 Cargo/Função: (10290) AGENTE SISTEMA PENITENC LC 423
 Un. Adm: (162817) DIR.DE CADEIA PUBLICA DE SANTO ANTONIO DO LEVERGER
 A Partir de: 01/12/2020 Até 01/12/2020

Processo N.: DEZ
 Nome: (245411/2) EMERSON DE LIMA E SILVA
 Cargo/Função: (10290) AGENTE SISTEMA PENITENC LC 423
 Un. Adm: (162914) DIR.DE CADEIA PUBLICA DE COLNIZA
 A Partir de: 01/12/2020 Até 01/12/2020

Processo N.: NOV
 Nome: (233186/1) ERIKA CRISTIANE DO NASCIMENTO MONTEIRO
 Cargo/Função: (9249) AGENTE DE SEGURANÇA SOCIOEDUCATIVO
 Un. Adm: (163147) GER. REG. CENT. DE ATEND. SOC. MASC RONDONOPOLIS
 A Partir de: 01/11/2020 Até 01/11/2020

Processo N.: DEZ
 Nome: (96827/3) ERNANDIS DO NASCIMENTO BARBOSA
 Cargo/Função: (10290) AGENTE SISTEMA PENITENC LC 423
 Un. Adm: (162779) DIR.DA CADEIA PUBLICA DE MIRASSOL D'OESTE
 A Partir de: 01/12/2020 Até 01/12/2020

Processo N.: DEZ
 Nome: (88950/1) ERNANE DE SOUZA MIRANDA
 Cargo/Função: (10290) AGENTE SISTEMA PENITENC LC 423
 Un. Adm: (162817) DIR.DE CADEIA PUBLICA DE SANTO ANTONIO DO LEVERGER
 A Partir de: 01/12/2020 Até 01/12/2020

Processo N.: DEZ
 Nome: (130702/1) EUNICE FRANCISCA DE SOUZA
 Cargo/Função: (10290) AGENTE SISTEMA PENITENC LC 423
 Un. Adm: (193895) GER. DE CUSTODIA E ESCOL. METROPOLITANA
 A Partir de: 01/12/2020 Até 01/12/2020

Processo N.: nov
 Nome: (103686/2) EURICO DA SILVA RONDON
 Cargo/Função: (10290) AGENTE SISTEMA PENITENC LC 423
 Un. Adm: (162906) DIR.DE CADEIA PUBLICA DE CHAPADA DOS GUMARAES
 A Partir de: 01/11/2020 Até 01/11/2020

Processo N.: DEZ
 Nome: (49326/3) EVALDO PEREIRA NUNES
 Cargo/Função: (10290) AGENTE SISTEMA PENITENC LC 423
 Un. Adm: (162809) DIR.DE CADEIA PUBLICA DE PORTO ALEGRE DO NORTE
 A Partir de: 01/12/2020 Até 01/12/2020

Processo N.: NOV
 Nome: (139938/7) EVANILDO LEMES SANTANA
 Cargo/Função: (9249) AGENTE DE SEGURANÇA SOCIOEDUCATIVO
 Un. Adm: (190543) GER. DO CENTRO DE ATEND. SOC. DE INT. MASC. CUIABA
 A Partir de: 01/11/2020 Até 01/11/2020

Processo N.: NOV
 Nome: (261916/20) EVELLIN NAYANA SOUZA PEREIRA
 Cargo/Função: (9249) AGENTE DE SEGURANÇA SOCIOEDUCATIVO
 Un. Adm: (190543) GER. DO CENTRO DE ATEND. SOC. DE INT. MASC. CUIABA
 A Partir de: 01/11/2020 Até 01/11/2020

Processo N.: DEZ
 Nome: (232923/1) EVERTON DA ROZA STABELESKI
 Cargo/Função: (10290) AGENTE SISTEMA PENITENC LC 423
 Un. Adm: (190365) DIR. DO CENTRO DE DET. PROV.DE LUCAS DO RIO VERDE
 A Partir de: 01/12/2020 Até 01/12/2020

Processo N.: DEZ
 Nome: (233856/1) EVERTON DA SILVA
 Cargo/Função: (10290) AGENTE SISTEMA PENITENC LC 423
 Un. Adm: (193895) GER. DE CUSTODIA E ESCOL. METROPOLITANA
 A Partir de: 01/12/2020 Até 01/12/2020

Processo N.: DEZ
 Nome: (233200/1) EVERTON NASCIMENTO DA CRUZ
 Cargo/Função: (10290) AGENTE SISTEMA PENITENC LC 423
 Un. Adm: (162817) DIR.DE CADEIA PUBLICA DE SANTO ANTONIO DO LEVERGER
 A Partir de: 01/12/2020 Até 01/12/2020

Processo N.: DEZ
 Nome: (251307/1) EVONICE CRISTINA MANIERI
 Cargo/Função: (10290) AGENTE SISTEMA PENITENC LC 423
 Un. Adm: (162779) DIR.DA CADEIA PUBLICA DE MIRASSOL D'OESTE
 A Partir de: 01/12/2020 Até 01/12/2020

Processo N.: NOV
 Nome: (290678/2) FABIAN MATTHAUS OLIVEIRA
 Cargo/Função: (9249) AGENTE DE SEGURANÇA SOCIOEDUCATIVO
 Un. Adm: (190675) GER. REG. CEN. ATEND. SOC. MASC. LUCAS DO RIO
 VERDE
 A Partir de: 01/11/2020 Até 01/11/2020

Processo N.: NOV
 Nome: (214714/9) FABIANA JOANA DE ARAUJO LEITE
 Cargo/Função: (9249) AGENTE DE SEGURANÇA SOCIOEDUCATIVO
 Un. Adm: (190640) GER. REG. DO CENTRO ATEND. SOCIOED. FEM. DE
 CUIABA
 A Partir de: 01/11/2020 Até 01/11/2020

Processo N.: NOV
 Nome: (107605/2) FABIANO ARAUJO DE AMORIM
 Cargo/Função: (9175) INVESTIGADOR DE POLICIA/LC344/407
 Un. Adm: (161985) COORD. DO CENTRO INTEGRADO DE OPERACOES AEREAS
 A Partir de: 01/11/2020 Até 01/11/2020

Processo N.: DEZ
 Nome: (233319/1) FABIO ANTONIO GIMENEZ MONGELO
 Cargo/Função: (10290) AGENTE SISTEMA PENITENC LC 423
 Un. Adm: (162710) DIR. DE CADEIA PUBLICA FEMININA DE COLIDER
 A Partir de: 01/12/2020 Até 01/12/2020

Processo N.: NOV
 Nome: (212069/2) FABIO DA ROSA OLIVEIRA
 Cargo/Função: (9249) AGENTE DE SEGURANÇA SOCIOEDUCATIVO
 Un. Adm: (163139) GER. REG. DO CENT. DE ATEND. SOC. MASC. DE
 CACERES
 A Partir de: 01/11/2020 Até 01/11/2020

Processo N.: DEZ
 Nome: (232271/1) FABIO JUNIOR KUBLIK
 Cargo/Função: (10290) AGENTE SISTEMA PENITENC LC 423
 Un. Adm: (193895) GER. DE CUSTODIA E ESCOL. METROPOLITANA
 A Partir de: 01/12/2020 Até 01/12/2020

Processo N.: NOV
 Nome: (108177/1) FABIO NALIN
 Cargo/Função: (9175) INVESTIGADOR DE POLICIA/LC344/407
 Un. Adm: (161985) COORD. DO CENTRO INTEGRADO DE OPERACOES AEREAS
 A Partir de: 01/11/2020 Até 01/11/2020

Processo N.: DEZ
 Nome: (137590/2) FABIO REIS DA SILVA
 Cargo/Função: (10290) AGENTE SISTEMA PENITENC LC 423
 Un. Adm: (162779) DIR. DA CADEIA PUBLICA DE MIRASSOL D'OESTE
 A Partir de: 01/12/2020 Até 01/12/2020

Processo N.: NOV
 Nome: (233316/1) FAGNER SANTANA SOUZA
 Cargo/Função: (9249) AGENTE DE SEGURANÇA SOCIOEDUCATIVO
 Un. Adm: (204200) DIR. DO CENT. DE ATEND. SOCIOED. MASC. DE CUIABA
 A Partir de: 01/11/2020 Até 01/11/2020

Processo N.: DEZ
 Nome: (82551/29) FATIMA SILBENE CORREA DE LEMOS
 Cargo/Função: (10290) AGENTE SISTEMA PENITENC LC 423
 Un. Adm: (162906) DIR. DE CADEIA PUBLICA DE CHAPADA DOS GUIMARAES
 A Partir de: 01/12/2020 Até 01/12/2020

Processo N.: DEZ
 Nome: (251875/1) FELIPE MORAES CAIXETA
 Cargo/Função: (10290) AGENTE SISTEMA PENITENC LC 423
 Un. Adm: (162779) DIR. DA CADEIA PUBLICA DE MIRASSOL D'OESTE
 A Partir de: 01/12/2020 Até 01/12/2020

Processo N.: NOV
 Nome: (233292/1) FERNANDA FERNANDES DA SILVA CARMO
 Cargo/Função: (9249) AGENTE DE SEGURANÇA SOCIOEDUCATIVO
 Un. Adm: (190640) GER. REG. DO CENTRO ATEND. SOCIOED. FEM. DE
 CUIABA
 A Partir de: 01/11/2020 Até 01/11/2020

Processo N.: NOV
 Nome: (139932/7) FERNANDO FERREIRA ALENCAR
 Cargo/Função: (9249) AGENTE DE SEGURANÇA SOCIOEDUCATIVO
 Un. Adm: (190543) GER. DO CENTRO DE ATEND. SOC. DE INT. MASC.
 CUIABA
 A Partir de: 01/11/2020 Até 01/11/2020

Processo N.: DEZ
 Nome: (118107/1) FLAVIA SIBELE DE OLIVEIRA
 Cargo/Função: (10290) AGENTE SISTEMA PENITENC LC 423
 Un. Adm: (162744) DIR. DE CADEIA PUBLICA DE JACIARA
 A Partir de: 01/12/2020 Até 01/12/2020

Processo N.: DEZ
 Nome: (142116/3) FLAVIO PEREIRA BATISTA
 Cargo/Função: (10290) AGENTE SISTEMA PENITENC LC 423
 Un. Adm: (190365) DIR. DO CENTRO DE DET. PROV. DE LUCAS DO RIO
 VERDE
 A Partir de: 01/12/2020 Até 01/12/2020

Processo N.: NOV
 Nome: (212070/2) FLAVIO SANDRO DE OLIVEIRA
 Cargo/Função: (9249) AGENTE DE SEGURANÇA SOCIOEDUCATIVO
 Un. Adm: (163139) GER. REG. DO CENT. DE ATEND. SOC. MASC. DE
 CACERES
 A Partir de: 03/11/2020 Até 03/11/2020

Processo N.: DEZ
 Nome: (118109/1) FLORISER DO ESPIRITO SANTO
 Cargo/Função: (10290) AGENTE SISTEMA PENITENC LC 423
 Un. Adm: (162981) DIR. DE CADEIA PUBLICA DE NOBRES
 A Partir de: 01/12/2020 Até 01/12/2020

Processo N.: DEZ
 Nome: (291125/1) FRANCIANE SCHIO
 Cargo/Função: (10290) AGENTE SISTEMA PENITENC LC 423
 Un. Adm: (190365) DIR. DO CENTRO DE DET. PROV. DE LUCAS DO RIO
 VERDE
 A Partir de: 01/12/2020 Até 01/12/2020

Processo N.: NOV
 Nome: (232074/1) FRANCIS HIME DE OLIVEIRA NEVES
 Cargo/Função: (9249) AGENTE DE SEGURANÇA SOCIOEDUCATIVO
 Un. Adm: (163147) GER. REG. CENT. DE ATEND. SOC. MASC
 RONDONOPOLIS
 A Partir de: 01/11/2020 Até 01/11/2020

Processo N.: NOV
 Nome: (210313/4) FRANCISCO DE ASSIS BOAVENTURA
 Cargo/Função: (9249) AGENTE DE SEGURANÇA SOCIOEDUCATIVO
 Un. Adm: (163120) GER. REG. CENT. ATEND. SOC. MASC. DE BARRA DO
 GARCAS
 A Partir de: 01/11/2020 Até 01/11/2020

Processo N.: NOV
 Nome: (232545/1) FRANCISCO FIGUEIRA NETTO
 Cargo/Função: (9249) AGENTE DE SEGURANÇA SOCIOEDUCATIVO
 Un. Adm: (204200) DIR. DO CENT. DE ATEND. SOCIOED. MASC. DE CUIABA
 A Partir de: 01/11/2020 Até 01/11/2020

Processo N.: NOV
 Nome: (139952/2) FRANCISWAGNER DA CRUZ CAMPOS
 Cargo/Função: (9249) AGENTE DE SEGURANÇA SOCIOEDUCATIVO
 Un. Adm: (204200) DIR. DO CENT. DE ATEND. SOCIOED. MASC. DE CUIABA
 A Partir de: 01/11/2020 Até 01/11/2020

Processo N.: DEZ
 Nome: (122204/1) GEDERSON LUZ DOS SANTOS
 Cargo/Função: (10290) AGENTE SISTEMA PENITENC LC 423
 Un. Adm: (162809) DIR. DE CADEIA PUBLICA DE PORTO ALEGRE DO NORTE
 A Partir de: 01/12/2020 Até 01/12/2020

Processo N.: NOV
 Nome: (44094/1) GENIMA DA SILVA ALMEIDA EVANGELISTA
 Cargo/Função: (9200) ESCRIVAO DE POLICIA/LC318/407
 Un. Adm: (193992) COORD. DO CENTRO INTEGRADO DE OP. DE SEG.
 PUBLICA
 A Partir de: 01/11/2020 Até 01/11/2020

Processo N.: DEZ
 Nome: (233812/1) GEREMIAS LIMA DOS REIS
 Cargo/Função: (10290) AGENTE SISTEMA PENITENC LC 423
 Un. Adm: (162981) DIR. DE CADEIA PUBLICA DE NOBRES
 A Partir de: 01/12/2020 Até 01/12/2020

Processo N.: NOV
 Nome: (141943/5) GILBERTO BISPO DA SILVA
 Cargo/Função: (9249) AGENTE DE SEGURANÇA SOCIOEDUCATIVO
 Un. Adm: (204200) DIR. DO CENT. DE ATEND. SOCIOED. MASC. DE CUIABA
 A Partir de: 01/11/2020 Até 01/11/2020

Processo N.: NOV
 Nome: (212174/6) GILBERTO ERIK DE CAMARGO
 Cargo/Função: (9249) AGENTE DE SEGURANÇA SOCIOEDUCATIVO
 Un. Adm: (204200) DIR. DO CENT. DE ATEND. SOCIOED. MASC. DE CUIABA
 A Partir de: 01/11/2020 Até 01/11/2020

Processo N.: DEZ
 Nome: (248005/1) GILBERTO SOARES DE OLIVEIRA
 Cargo/Função: (10290) AGENTE SISTEMA PENITENC LC 423
 Un. Adm: (162680) DIR. DE CADEIA PUBLICA DE ALTA FLORESTA
 A Partir de: 01/12/2020 Até 01/12/2020

Processo N.: DEZ
 Nome: (119090/1) GILMAIRON BENEDITO DE AMORIM
 Cargo/Função: (10290) AGENTE SISTEMA PENITENC LC 423
 Un. Adm: (162817) DIR. DE CADEIA PUBLICA DE SANTO ANTONIO DO
 LEVERGER
 A Partir de: 01/12/2020 Até 01/12/2020

Processo N.: DEZ
 Nome: (110662/2) GILMAR DO CARMO TOLOMEU
 Cargo/Função: (10290) AGENTE SISTEMA PENITENC LC 423
 Un. Adm: (162779) DIR. DA CADEIA PUBLICA DE MIRASSOL D'OESTE
 A Partir de: 01/12/2020 Até 01/12/2020

Processo N.: NOV
 Nome: (277211/3) GILMAR JOSE DOS SANTOS
 Cargo/Função: (9249) AGENTE DE SEGURANÇA SOCIOEDUCATIVO
 Un. Adm: (190675) GER. REG. CEN. ATEND. SOC. MASC. LUCAS DO RIO
 VERDE
 A Partir de: 01/11/2020 Até 01/11/2020

Processo N.: DEZ
 Nome: (251359/1) GILMAR MENDES DOS SANTOS
 Cargo/Função: (10290) AGENTE SISTEMA PENITENC LC 423
 Un. Adm: (162981) DIR. DE CADEIA PUBLICA DE NOBRES
 A Partir de: 01/12/2020 Até 01/12/2020

Processo N.: DEZ
 Nome: (85421/1) GILSON ALVES FERREIRA
 Cargo/Função: (10290) AGENTE SISTEMA PENITENC LC 423
 Un. Adm: (193895) GER. DE CUSTODIA E ESCOL. METROPOLITANA
 A Partir de: 16/12/2020 Até 16/12/2020

Processo N.: DEZ
 Nome: (233220/1) GILSON DA SILVA ROSA
 Cargo/Função: (10290) AGENTE SISTEMA PENITENC LC 423
 Un. Adm: (162779) DIR.DA CADEIA PUBLICA DE MIRASSOL D'OESTE
 A Partir de: 01/12/2020 Até 01/12/2020

Processo N.: DEZ
 Nome: (115423/1) GILSON SIRINO DA SILVA
 Cargo/Função: (10290) AGENTE SISTEMA PENITENC LC 423
 Un. Adm: (162744) DIR.DA CADEIA PUBLICA DE JACIARA
 A Partir de: 01/12/2020 Até 01/12/2020

Processo N.: DEZ
 Nome: (124625/7) GILVANETE BRAGA
 Cargo/Função: (10290) AGENTE SISTEMA PENITENC LC 423
 Un. Adm: (162779) DIR.DA CADEIA PUBLICA DE MIRASSOL D'OESTE
 A Partir de: 01/12/2020 Até 01/12/2020

Processo N.: DEZ
 Nome: (248062/1) GIOVANE MATOS DA SILVA
 Cargo/Função: (10290) AGENTE SISTEMA PENITENC LC 423
 Un. Adm: (162680) DIR.DA CADEIA PUBLICA DE ALTA FLORESTA
 A Partir de: 01/12/2020 Até 01/12/2020

Processo N.: DEZ
 Nome: (251156/1) GISELE NUNES DE SOUZA
 Cargo/Função: (10290) AGENTE SISTEMA PENITENC LC 423
 Un. Adm: (162779) DIR.DA CADEIA PUBLICA DE MIRASSOL D'OESTE
 A Partir de: 01/12/2020 Até 01/12/2020

Processo N.: NOV
 Nome: (278996/5) GISLAINE DE OLIVEIRA PREBITZ
 Cargo/Função: (9249) AGENTE DE SEGURANÇA SOCIOEDUCATIVO
 Un. Adm: (190675) GER. REG. CEN. ATEND. SOC. MASC.LUCAS DO RIO VERDE
 A Partir de: 01/11/2020 Até 01/11/2020

Processo N.: NOV
 Nome: (224207/2) GISLAINE MARA AMADOR
 Cargo/Função: (9249) AGENTE DE SEGURANÇA SOCIOEDUCATIVO
 Un. Adm: (204200) DIR. DO CENT. DE ATEND. SOCIOED. MASC. DE CUIABA
 A Partir de: 01/11/2020 Até 01/11/2020

Processo N.: NOV
 Nome: (233331/1) GRACIELLA OLIVEIRA DE SOUZA
 Cargo/Função: (9249) AGENTE DE SEGURANÇA SOCIOEDUCATIVO
 Un. Adm: (190640) GER. REG. DO CENTRO ATEND. SOCIOED. FEM. DE CUIABA
 A Partir de: 01/11/2020 Até 01/11/2020

Processo N.: DEZ
 Nome: (236888/1) GRAZIELA MOURA STRAPAZZON
 Cargo/Função: (10290) AGENTE SISTEMA PENITENC LC 423
 Un. Adm: (190365) DIR. DO CENTRO DE DET. PROV.DE LUCAS DO RIO VERDE
 A Partir de: 01/12/2020 Até 01/12/2020

Processo N.: NOV
 Nome: (135281/4) GREYCK DE ARRUDA
 Cargo/Função: (9249) AGENTE DE SEGURANÇA SOCIOEDUCATIVO
 Un. Adm: (163139) GER. REG. DO CENT. DE ATEND. SOC. MASC. DE CACERES
 A Partir de: 01/11/2020 Até 01/11/2020

Processo N.: NOV
 Nome: (120147/2) GUSTAVO HENRIQUE REHDER NOGUEIRA
 Cargo/Função: (9175) INVESTIGADOR DE POLICIA/LC344/407
 Un. Adm: (161985) COORD. DO CENTRO INTEGRADO DE OPERACOES AEREAS
 A Partir de: 01/11/2020 Até 01/11/2020

Processo N.: DEZ
 Nome: (75199/11) GIOVANNE PEDROSO DA SILVA
 Cargo/Função: (10290) AGENTE SISTEMA PENITENC LC 423
 Un. Adm: (162817) DIR.DA CADEIA PUBLICA DE SANTO ANTONIO DO LEVERGER
 A Partir de: 01/12/2020 Até 01/12/2020

Processo N.: NOV
 Nome: (233288/1) HARLEY JORGE DE MENDONCA LUIS
 Cargo/Função: (11665) FUNÇÃO DGA 10 LC/266 SERVIDOR
 Un. Adm: (204200) DIR. DO CENT. DE ATEND. SOCIOED. MASC. DE CUIABA
 A Partir de: 01/11/2020 Até 01/11/2020

Processo N.: NOV
 Nome: (80658/1) HELEN CATARINA RAMOS CAPISTRANO
 Cargo/Função: (9249) AGENTE DE SEGURANÇA SOCIOEDUCATIVO
 Un. Adm: (190640) GER. REG. DO CENTRO ATEND. SOCIOED. FEM. DE CUIABA
 A Partir de: 01/11/2020 Até 01/11/2020

Processo N.: NOV
 Nome: (232427/1) HELENA LEANDRO FERREIRA
 Cargo/Função: (11665) FUNÇÃO DGA 10 LC/266 SERVIDOR
 Un. Adm: (190640) GER. REG. DO CENTRO ATEND. SOCIOED. FEM. DE CUIABA
 A Partir de: 01/11/2020 Até 01/11/2020

Processo N.: NOV
 Nome: (217707/2) HELIO DA SILVA
 Cargo/Função: (9249) AGENTE DE SEGURANÇA SOCIOEDUCATIVO
 Un. Adm: (204200) DIR. DO CENT. DE ATEND. SOCIOED. MASC. DE CUIABA
 A Partir de: 01/11/2020 Até 01/11/2020

Processo N.: NOV
 Nome: (233306/1) HELSINKY CARDOSO FERREIRA
 Cargo/Função: (9249) AGENTE DE SEGURANÇA SOCIOEDUCATIVO
 Un. Adm: (204200) DIR. DO CENT. DE ATEND. SOCIOED. MASC. DE CUIABA
 A Partir de: 01/11/2020 Até 01/11/2020

Processo N.: NOV
 Nome: (122668/2) HENRIQUE TADEU RIBEIRO DE ALMEIDA BARBOSA
 Cargo/Função: (9175) INVESTIGADOR DE POLICIA/LC344/407
 Un. Adm: (193992) COORD. DO CENTRO INTEGRADO DE OP. DE SEG. PUBLICA
 A Partir de: 10/11/2020 Até 10/11/2020

Processo N.: NOV
 Nome: (236462/5) HERBSON PROENCA FRUTUOSO DA SILVA
 Cargo/Função: (9249) AGENTE DE SEGURANÇA SOCIOEDUCATIVO
 Un. Adm: (190543) GER. DO CENTRO DE ATEND. SOC. DE INT. MASC. CUIABA
 A Partir de: 01/11/2020 Até 01/11/2020

Processo N.: DEZ
 Nome: (117833/1) HEUMAR JURELINO DE SIQUEIRA SALES
 Cargo/Função: (10290) AGENTE SISTEMA PENITENC LC 423
 Un. Adm: (162906) DIR.DA CADEIA PUBLICA DE CHAPADA DOS GUIMARAES
 A Partir de: 01/12/2020 Até 01/12/2020

Processo N.: NOV
 Nome: (233284/1) HOOONE LLEVENSTHON ALVES DE SOUSA
 Cargo/Função: (9249) AGENTE DE SEGURANÇA SOCIOEDUCATIVO
 Un. Adm: (204200) DIR. DO CENT. DE ATEND. SOCIOED. MASC. DE CUIABA
 A Partir de: 01/11/2020 Até 01/11/2020

Processo N.: DEZ
 Nome: (219334/2) IRINEU MOREL RICARDI
 Cargo/Função: (10290) AGENTE SISTEMA PENITENC LC 423
 Un. Adm: (162833) DIR.DA CADEIA PUBLICA DE SORRISO
 A Partir de: 01/12/2020 Até 01/12/2020

Processo N.: DEZ
 Nome: (58475/7) ISAAC BEZERRA DE PAULA
 Cargo/Função: (10290) AGENTE SISTEMA PENITENC LC 423
 Un. Adm: (162779) DIR.DA CADEIA PUBLICA DE MIRASSOL D'OESTE
 A Partir de: 01/12/2020 Até 01/12/2020

Processo N.: NOV
 Nome: (233092/1) ISABEL CRISTINA SOARES DA CRUZ
 Cargo/Função: (9249) AGENTE DE SEGURANÇA SOCIOEDUCATIVO
 Un. Adm: (190640) GER. REG. DO CENTRO ATEND. SOCIOED. FEM. DE CUIABA
 A Partir de: 01/11/2020 Até 01/11/2020

Processo N.: NOV
 Nome: (264488/21) IVAN GONCALVES DOS SANTOS
 Cargo/Função: (9249) AGENTE DE SEGURANÇA SOCIOEDUCATIVO
 Un. Adm: (190675) GER. REG. CEN. ATEND. SOC. MASC.LUCAS DO RIO VERDE
 A Partir de: 01/11/2020 Até 01/11/2020

Processo N.: NOV
 Nome: (232410/1) IVO MARTINS DOS SANTOS
 Cargo/Função: (9249) AGENTE DE SEGURANÇA SOCIOEDUCATIVO
 Un. Adm: (204200) DIR. DO CENT. DE ATEND. SOCIOED. MASC. DE CUIABA
 A Partir de: 01/11/2020 Até 01/11/2020

Processo N.: NOV
 Nome: (232159/1) IVONE BRUNK DE BITTENCOURT
 Cargo/Função: (9249) AGENTE DE SEGURANÇA SOCIOEDUCATIVO
 Un. Adm: (163120) GER.REG. CENT. ATEND.SOC. MASC. DE BARRA DO GARCAS
 A Partir de: 01/11/2020 Até 01/11/2020

Processo N.: NOV
 Nome: (232199/1) JACQUELINE MARQUES SOUZA
 Cargo/Função: (9249) AGENTE DE SEGURANÇA SOCIOEDUCATIVO
 Un. Adm: (163147) GER. REG. CENT. DE ATEND. SOC. MASC RONDONOPOLIS
 A Partir de: 01/11/2020 Até 01/11/2020

Processo N.: NOV
 Nome: (233301/1) JAIRO DOS SANTOS CASTRO
 Cargo/Função: (9249) AGENTE DE SEGURANÇA SOCIOEDUCATIVO
 Un. Adm: (204200) DIR. DO CENT. DE ATEND. SOCIOED. MASC. DE CUIABA
 A Partir de: 01/11/2020 Até 01/11/2020

Processo N.: DEZ
 Nome: (118010/1) JAISSON SCHOENHERR
 Cargo/Função: (10290) AGENTE SISTEMA PENITENC LC 423
 Un. Adm: (162833) DIR.DA CADEIA PUBLICA DE SORRISO
 A Partir de: 01/12/2020 Até 01/12/2020

Processo N.: DEZ
 Nome: (251841/1) JAQUES ALVES SOARES
 Cargo/Função: (10290) AGENTE SISTEMA PENITENC LC 423
 Un. Adm: (162868) DIR.DA CADEIA PUBLICA DE ALTO ARAGUAIA
 A Partir de: 01/12/2020 Até 01/12/2020

Processo N.: NOV
 Nome: (232273/1) JEAN CESAR MONTEIRO
 Cargo/Função: (9249) AGENTE DE SEGURANÇA SOCIOEDUCATIVO
 Un. Adm: (204200) DIR. DO CENT. DE ATEND. SOCIOED. MASC. DE CUIABA
 A Partir de: 01/11/2020 Até 01/11/2020

Processo N.: NOV
 Nome: (90972/2) JEAN RUDNEY DE JESUS DAHROUG
 Cargo/Função: (9175) INVESTIGADOR DE POLICIA/LC344/407
 Un. Adm: (193992) COORD. DO CENTRO INTEGRADO DE OP. DE SEG. PUBLICA
 A Partir de: 01/11/2020 Até 01/11/2020

Processo N.: DEZ
 Nome: (119096/1) JEFFERSON BATISTA DA LUZ
 Cargo/Função: (10290) AGENTE SISTEMA PENITENC LC 423
 Un. Adm: (193895) GER. DE CUSTODIA E ESCOL. METROPOLITANA
 A Partir de: 01/12/2020 Até 01/12/2020

Processo N.: NOV
 Nome: (233221/1) JEFFERSON DA SILVA PAULINO
 Cargo/Função: (9249) AGENTE DE SEGURANÇA SOCIOEDUCATIVO
 Un. Adm: (204200) DIR. DO CENT. DE ATEND. SOCIOED. MASC. DE CUIABA
 A Partir de: 01/11/2020 Até 01/11/2020

Processo N.: NOV
 Nome: (203577/1) JHONNY WANDERSON SENA LIMA
 Cargo/Função: (9175) INVESTIGADOR DE POLICIA/LC344/407
 Un. Adm: (161985) COORD. DO CENTRO INTEGRADO DE OPERACOES AEREAS
 A Partir de: 01/11/2020 Até 01/11/2020

Processo N.: NOV
 Nome: (137474/4) JOANILDES APARECIDA DAS NEVES CONCEICAO
 Cargo/Função: (9249) AGENTE DE SEGURANÇA SOCIOEDUCATIVO
 Un. Adm: (163139) GER. REG. DO CENT. DE ATEND. SOC. MASC. DE CACERES
 A Partir de: 01/11/2020 Até 01/11/2020

Processo N.: NOV
 Nome: (218050/2) JOAO ALUIZIO ROSSINI
 Cargo/Função: (9249) AGENTE DE SEGURANÇA SOCIOEDUCATIVO
 Un. Adm: (204200) DIR. DO CENT. DE ATEND. SOCIOED. MASC. DE CUIABA
 A Partir de: 01/11/2020 Até 01/11/2020

Processo N.: DEZ
 Nome: (127331/2) JOAO ANTONIO DA CRUZ
 Cargo/Função: (10290) AGENTE SISTEMA PENITENC LC 423
 Un. Adm: (162817) DIR.DE CADEIA PUBLICA DE SANTO ANTONIO DO LEVERGER
 A Partir de: 01/12/2020 Até 01/12/2020

Processo N.: DEZ
 Nome: (109800/5) JOAO BOSCO DA SILVA BORGES
 Cargo/Função: (10290) AGENTE SISTEMA PENITENC LC 423
 Un. Adm: (190365) DIR. DO CENTRO DE DET. PROV.DE LUCAS DO RIO VERDE
 A Partir de: 01/12/2020 Até 01/12/2020

Processo N.: DEZ
 Nome: (138429/3) JOAO EDIVALDO DA SILVA SOUSA
 Cargo/Função: (10290) AGENTE SISTEMA PENITENC LC 423
 Un. Adm: (162833) DIR.DE CADEIA PUBLICA DE SORRISO
 A Partir de: 01/12/2020 Até 01/12/2020

Processo N.: NOV
 Nome: (233201/1) JOAO PAULO FERREIRA PINTO
 Cargo/Função: (9249) AGENTE DE SEGURANÇA SOCIOEDUCATIVO
 Un. Adm: (163139) GER. REG. DO CENT. DE ATEND. SOC. MASC. DE CACERES
 A Partir de: 01/11/2020 Até 01/11/2020

Processo N.: DEZ
 Nome: (116597/1) JOAO PAULO QUEIROZ MUSSA
 Cargo/Função: (10290) AGENTE SISTEMA PENITENC LC 423
 Un. Adm: (193895) GER. DE CUSTODIA E ESCOL. METROPOLITANA
 A Partir de: 01/12/2020 Até 01/12/2020

Processo N.: DEZ
 Nome: (126995/1) JOAQUIM JOSE DE CAMPOS FILHO
 Cargo/Função: (10290) AGENTE SISTEMA PENITENC LC 423
 Un. Adm: (193895) GER. DE CUSTODIA E ESCOL. METROPOLITANA
 A Partir de: 01/12/2020 Até 01/12/2020

Processo N.: DEZ
 Nome: (233393/1) JOCIELI GEREMIAS DA SILVA
 Cargo/Função: (10290) AGENTE SISTEMA PENITENC LC 423
 Un. Adm: (162914) DIR.DE CADEIA PUBLICA DE COLNIZA
 A Partir de: 01/12/2020 Até 01/12/2020

Processo N.: DEZ
 Nome: (248880/1) JOEDILSON DA SILVA PEREIRA
 Cargo/Função: (10290) AGENTE SISTEMA PENITENC LC 423
 Un. Adm: (162981) DIR.DE CADEIA PUBLICA DE NOBRES
 A Partir de: 01/12/2020 Até 01/12/2020

Processo N.: DEZ
 Nome: (58194/4) JOELMA MENDES MALHEIROS
 Cargo/Função: (10290) AGENTE SISTEMA PENITENC LC 423
 Un. Adm: (162817) DIR.DE CADEIA PUBLICA DE SANTO ANTONIO DO LEVERGER
 A Partir de: 01/12/2020 Até 01/12/2020

Processo N.: NOV
 Nome: (233298/1) JOELSON ALMEIDA CUIABANO
 Cargo/Função: (9249) AGENTE DE SEGURANÇA SOCIOEDUCATIVO
 Un. Adm: (204200) DIR. DO CENT. DE ATEND. SOCIOED. MASC. DE CUIABA
 A Partir de: 01/11/2020 Até 01/11/2020

Processo N.: NOV
 Nome: (232188/1) JONNE COSTA CARVALHO
 Cargo/Função: (9249) AGENTE DE SEGURANÇA SOCIOEDUCATIVO
 Un. Adm: (190640) GER. REG. DO CENTRO ATEND. SOCIOED. FEM. DE CUIABA
 A Partir de: 01/11/2020 Até 01/11/2020

Processo N.: NOV
 Nome: (205305/2) JORGE GOMES DOS SANTOS
 Cargo/Função: (9249) AGENTE DE SEGURANÇA SOCIOEDUCATIVO
 Un. Adm: (204200) DIR. DO CENT. DE ATEND. SOCIOED. MASC. DE CUIABA
 A Partir de: 01/11/2020 Até 01/11/2020

Processo N.: DEZ
 Nome: (205309/2) JOSE ALDO DA SILVA JUNIOR
 Cargo/Função: (10290) AGENTE SISTEMA PENITENC LC 423
 Un. Adm: (162833) DIR.DE CADEIA PUBLICA DE SORRISO
 A Partir de: 01/12/2020 Até 01/12/2020

Processo N.: DEZ
 Nome: (86257/1) JOSE BENEDITO DA SILVA
 Cargo/Função: (10290) AGENTE SISTEMA PENITENC LC 423
 Un. Adm: (162817) DIR.DE CADEIA PUBLICA DE SANTO ANTONIO DO LEVERGER
 A Partir de: 01/12/2020 Até 01/12/2020

Processo N.: NOV
 Nome: (136207/1) JOSE CARLOS LIMA SANTOS
 Cargo/Função: (9200) ESCRIVAO DE POLICIA/LC318/407
 Un. Adm: (193992) COORD. DO CENTRO INTEGRADO DE OP. DE SEG. PUBLICA
 A Partir de: 01/11/2020 Até 01/11/2020

Processo N.: DEZ
 Nome: (233109/1) JOSE DA SILVA CAVALHER
 Cargo/Função: (10290) AGENTE SISTEMA PENITENC LC 423
 Un. Adm: (162680) DIR.DE CADEIA PUBLICA DE ALTA FLORESTA
 A Partir de: 01/12/2020 Até 01/12/2020

Processo N.: NOV
 Nome: (217162/6) JOSE DE RIBAMAR FREITAS DE ALMEIDA
 Cargo/Função: (9249) AGENTE DE SEGURANÇA SOCIOEDUCATIVO
 Un. Adm: (204200) DIR. DO CENT. DE ATEND. SOCIOED. MASC. DE CUIABA
 A Partir de: 01/11/2020 Até 01/11/2020

Processo N.: DEZ
 Nome: (85431/1) JOSE DOMINGOS DE AMORIM
 Cargo/Função: (10290) AGENTE SISTEMA PENITENC LC 423
 Un. Adm: (162817) DIR.DE CADEIA PUBLICA DE SANTO ANTONIO DO LEVERGER
 A Partir de: 01/12/2020 Até 01/12/2020

Processo N.: DEZ
 Nome: (122256/1) JOSE FERREIRA DE MELO
 Cargo/Função: (10290) AGENTE SISTEMA PENITENC LC 423
 Un. Adm: (162809) DIR.DE CADEIA PUBLICA DE PORTO ALEGRE DO NORTE
 A Partir de: 01/12/2020 Até 01/12/2020

Processo N.: DEZ
 Nome: (233230/1) JOSE LOPES DA SILVA JUNIOR
 Cargo/Função: (10290) AGENTE SISTEMA PENITENC LC 423
 Un. Adm: (162892) DIR.DE CADEIA PUBLICA DE ARENAPOLIS
 A Partir de: 01/12/2020 Até 01/12/2020

Processo N.: NOV
 Nome: (217954/4) JOSE MERCINO RESPLANDE DE CARVALHO
 Cargo/Função: (9249) AGENTE DE SEGURANÇA SOCIOEDUCATIVO
 Un. Adm: (190543) GER. DO CENTRO DE ATEND. SOC. DE INT. MASC. CUIABA
 A Partir de: 01/11/2020 Até 01/11/2020

Processo N.: NOV
 Nome: (259797/1) JOSE RICARDO DIAS
 Cargo/Função: (9175) INVESTIGADOR DE POLICIA/LC344/407
 Un. Adm: (161985) COORD. DO CENTRO INTEGRADO DE OPERACOES AEREAS
 A Partir de: 01/11/2020 Até 01/11/2020

Processo N.: DEZ
 Nome: (68290/2) JOSELITO SILVA ALVES
 Cargo/Função: (10290) AGENTE SISTEMA PENITENC LC 423
 Un. Adm: (190365) DIR. DO CENTRO DE DET. PROV.DE LUCAS DO RIO VERDE
 A Partir de: 01/12/2020 Até 01/12/2020

Processo N.: NOV
 Nome: (233314/1) JOSIANE DE SOUZA SILVA COSTA
 Cargo/Função: (9249) AGENTE DE SEGURANÇA SOCIOEDUCATIVO
 Un. Adm: (190640) GER. REG. DO CENTRO ATEND. SOCIOED. FEM. DE CUIABA
 A Partir de: 01/11/2020 Até 01/11/2020

Processo N.: NOV
 Nome: (201583/7) JOSIELE BATISTA PINHEIRO PARDIM
 Cargo/Função: (9249) AGENTE DE SEGURANÇA SOCIOEDUCATIVO
 Un. Adm: (204200) DIR. DO CENT. DE ATEND. SOCIOED. MASC. DE CUIABA
 A Partir de: 01/11/2020 Até 01/11/2020

Processo N.: DEZ
 Nome: (259378/1) JOSILENE CALDEIRA DA CUNHA SILVA
 Cargo/Função: (10282) ASSIST.SIST.PENITENCIARIO
 Un. Adm: (193941) DIR. DO CENTRO DE RESSOCIALIZACAO DE VARZEA GRANDE
 A Partir de: 01/12/2020 Até 01/12/2020

Processo N.: DEZ
 Nome: (233367/1) JOSIMAR LIMA DOS SANTOS
 Cargo/Função: (10290) AGENTE SISTEMA PENITENC LC 423
 Un. Adm: (162710) DIR.DE CADEIA PUBLICA FEMININA DE COLIDER
 A Partir de: 01/12/2020 Até 01/12/2020

Processo N.: DEZ
 Nome: (122217/1) JOSYMAR MANOEL DA SILVA LIMA
 Cargo/Função: (10290) AGENTE SISTEMA PENITENC LC 423
 Un. Adm: (162981) DIR.DE CADEIA PUBLICA DE NOBRES
 A Partir de: 01/12/2020 Até 01/12/2020

Processo N.: DEZ
 Nome: (217837/2) JOVANIL RODRIGUES BARBOSA
 Cargo/Função: (10290) AGENTE SISTEMA PENITENC LC 423
 Un. Adm: (162892) DIR.DE CADEIA PUBLICA DE ARENAPOLIS
 A Partir de: 01/12/2020 Até 01/12/2020

Processo N.: DEZ

Nome: (233386/1) JOZIAS LIMA DOS SANTOS
Cargo/Função: (10290) AGENTE SISTEMA PENITENC LC 423
Un. Adm: (162710) DIR.DE CADEIA PUBLICA FEMININA DE COLIDER
A Partir de: 01/12/2020 Até 01/12/2020

Processo N.: DEZ

Nome: (233522/1) JOZIMAL FRANCISCO DE MENEZES
Cargo/Função: (10290) AGENTE SISTEMA PENITENC LC 423
Un. Adm: (193895) GER. DE CUSTODIA E ESCOL. METROPOLITANA
A Partir de: 01/12/2020 Até 01/12/2020

Processo N.: DEZ

Nome: (75816/7) JUAREZ CAVALCANTE PEREIRA
Cargo/Função: (10290) AGENTE SISTEMA PENITENC LC 423
Un. Adm: (204250) GER. DE SERV. DE OPER. ESPECIALIZADAS
A Partir de: 01/12/2020 Até 01/12/2020

Processo N.: DEZ

Nome: (233375/1) JUAREZ DA SILVA
Cargo/Função: (10290) AGENTE SISTEMA PENITENC LC 423
Un. Adm: (193895) GER. DE CUSTODIA E ESCOL. METROPOLITANA
A Partir de: 01/12/2020 Até 01/12/2020

Processo N.: DEZ

Nome: (251869/1) JUAREZ VIANA DE OLIVEIRA JUNIOR
Cargo/Função: (10290) AGENTE SISTEMA PENITENC LC 423
Un. Adm: (162868) DIR.DE CADEIA PUBLICA DE ALTO ARAGUAIA
A Partir de: 01/12/2020 Até 01/12/2020

Processo N.: DEZ

Nome: (251843/1) JUCILENE MARIA PANTALEAO E SILVA
Cargo/Função: (10290) AGENTE SISTEMA PENITENC LC 423
Un. Adm: (162981) DIR.DE CADEIA PUBLICA DE NOBRES
A Partir de: 01/12/2020 Até 01/12/2020

Processo N.: NOV

Nome: (232526/1) JULIO CESAR DA SILVA SOUZA
Cargo/Função: (9249) AGENTE DE SEGURANÇA SOCIOEDUCATIVO
Un. Adm: (204200) DIR. DO CENT. DE ATEND. SOCIOED. MASC. DE CUIABA
A Partir de: 01/11/2020 Até 01/11/2020

Processo N.: DEZ

Nome: (217371/2) JULIO CESAR PRIORI
Cargo/Função: (10290) AGENTE SISTEMA PENITENC LC 423
Un. Adm: (162833) DIR.DE CADEIA PUBLICA DE SORRISO
A Partir de: 01/12/2020 Até 01/12/2020

Processo N.: NOV

Nome: (232164/1) JULIO DE ARRUDA MARTINHO
Cargo/Função: (9249) AGENTE DE SEGURANÇA SOCIOEDUCATIVO
Un. Adm: (204153) GER. DE OPER. SOCIOEDUCATIVAS ESPECIALIZADAS
A Partir de: 01/11/2020 Até 01/11/2020

Processo N.: NOV

Nome: (232620/1) JUNIA JESSICA BENICIO DE PAIVA
Cargo/Função: (9249) AGENTE DE SEGURANÇA SOCIOEDUCATIVO
Un. Adm: (204200) DIR. DO CENT. DE ATEND. SOCIOED. MASC. DE CUIABA
A Partir de: 01/11/2020 Até 01/11/2020

Processo N.: NOV

Nome: (264664/3) JUNIOR ANTONIO CRUZ DE BRITO
Cargo/Função: (9249) AGENTE DE SEGURANÇA SOCIOEDUCATIVO
Un. Adm: (204200) DIR. DO CENT. DE ATEND. SOCIOED. MASC. DE CUIABA
A Partir de: 01/11/2020 Até 01/11/2020

Processo N.: DEZ

Nome: (233123/1) JURANDIR FRANCISCO FERREIRA
Cargo/Função: (10290) AGENTE SISTEMA PENITENC LC 423
Un. Adm: (162868) DIR.DE CADEIA PUBLICA DE ALTO ARAGUAIA
A Partir de: 01/12/2020 Até 01/12/2020

Processo N.: NOV

Nome: (232611/1) JUVENAL ALMEIDA DE SOUZA JUNIOR
Cargo/Função: (9249) AGENTE DE SEGURANÇA SOCIOEDUCATIVO
Un. Adm: (204200) DIR. DO CENT. DE ATEND. SOCIOED. MASC. DE CUIABA
A Partir de: 01/11/2020 Até 01/11/2020

Processo N.: DEZ

Nome: (86258/1) KELLEN CRISTINA PEREIRA BARROS
Cargo/Função: (10290) AGENTE SISTEMA PENITENC LC 423
Un. Adm: (162744) DIR.DE CADEIA PUBLICA DE JACIARA
A Partir de: 01/12/2020 Até 01/12/2020

Processo N.: DEZ

Nome: (122435/1) KELLYNE OLIVEIRA FREITAS
Cargo/Função: (10290) AGENTE SISTEMA PENITENC LC 423
Un. Adm: (162868) DIR. DE CADEIA PUBLICA DE ALTO ARAGUAIA
A Partir de: 01/12/2020 Até 01/12/2020

Processo N.: NOV

Nome: (248575/1) KENNER ROGER RODRIGUES DE OLIVEIRA
Cargo/Função: (11665) FUNÇÃO DGA 10 LC/266 SERVIDOR
Un. Adm: (163120) GER.REG. CENT. ATEND.SOC. MASC. DE BARRA DO GARCAS
A Partir de: 01/11/2020 Até 01/11/2020

Processo N.: DEZ

Nome: (217721/2) KLEYTON JOSE ALEIXO DA SILVA
Cargo/Função: (10290) AGENTE SISTEMA PENITENC LC 423
Un. Adm: (162892) DIR.DE CADEIA PUBLICA DE ARENAPOLIS
A Partir de: 01/12/2020 Até 01/12/2020

Processo N.: NOV

Nome: (109652/2) KLINGER CUNHA DE CARVALHO
Cargo/Função: (9249) AGENTE DE SEGURANÇA SOCIOEDUCATIVO
Un. Adm: (190543) GER. DO CENTRO DE ATEND. SOC. DE INT. MASC. CUIABA
A Partir de: 01/11/2020 Até 01/11/2020

Processo N.: DEZ

Nome: (233562/1) LAIANE DOS SANTOS DE SOUSA
Cargo/Função: (10290) AGENTE SISTEMA PENITENC LC 423
Un. Adm: (162833) DIR.DE CADEIA PUBLICA DE SORRISO
A Partir de: 01/12/2020 Até 01/12/2020

Processo N.: DEZ

Nome: (123120/2) LAUDECYR EGUES DE ARAUJO
Cargo/Função: (10290) AGENTE SISTEMA PENITENC LC 423
Un. Adm: (162833) DIR.DE CADEIA PUBLICA DE SORRISO
A Partir de: 01/12/2020 Até 01/12/2020

Processo N.: NOV

Nome: (233339/1) LAURA CRISTINA DE SOUZA ORMOND
Cargo/Função: (9249) AGENTE DE SEGURANÇA SOCIOEDUCATIVO
Un. Adm: (190640) GER. REG. DO CENTRO ATEND. SOCIOED. FEM. DE CUIABA
A Partir de: 01/11/2020 Até 01/11/2020

Processo N.: NOV

Nome: (88560/12) LAURO DOUGLAS SIMAO
Cargo/Função: (9249) AGENTE DE SEGURANÇA SOCIOEDUCATIVO
Un. Adm: (204200) DIR. DO CENT. DE ATEND. SOCIOED. MASC. DE CUIABA
A Partir de: 01/11/2020 Até 01/11/2020

Processo N.: DEZ

Nome: (251246/1) LAYLA DENISE DA COSTA
Cargo/Função: (11622) DGA-8 SERVIDOR
Un. Adm: (162710) DIR.DE CADEIA PUBLICA FEMININA DE COLIDER
A Partir de: 01/12/2020 Até 01/12/2020

Processo N.: NOV

Nome: (232317/1) LEANDRO DE CARVALHO PONTES
Cargo/Função: (9249) AGENTE DE SEGURANÇA SOCIOEDUCATIVO
Un. Adm: (163139) GER. REG. DO CENT. DE ATEND. SOC. MASC. DE CACERES
A Partir de: 01/11/2020 Até 01/11/2020

Processo N.: NOV

Nome: (232105/1) LEANDRO GUIMARAES TEODORO
Cargo/Função: (9249) AGENTE DE SEGURANÇA SOCIOEDUCATIVO
Un. Adm: (163120) GER.REG. CENT. ATEND.SOC. MASC. DE BARRA DO GARCAS
A Partir de: 01/11/2020 Até 01/11/2020

Processo N.: NOV

Nome: (232870/1) LEANDRO MEDEIROS DE BRITO
Cargo/Função: (11665) FUNÇÃO DGA 10 LC/266 SERVIDOR
Un. Adm: (204200) DIR. DO CENT. DE ATEND. SOCIOED. MASC. DE CUIABA
A Partir de: 01/11/2020 Até 01/11/2020

Processo N.: NOV

Nome: (129412/3) LEANDRO TENORIO DE OLIVEIRA
Cargo/Função: (9249) AGENTE DE SEGURANÇA SOCIOEDUCATIVO
Un. Adm: (184365) GER. REG. DO CENT. DE ATEND. SOC. MASC. DE SINOP
A Partir de: 01/11/2020 Até 01/11/2020

Processo N.: DEZ

Nome: (89651/7) LEIDIMAR ANGELA MACENA
Cargo/Função: (10290) AGENTE SISTEMA PENITENC LC 423
Un. Adm: (162868) DIR.DE CADEIA PUBLICA DE ALTO ARAGUAIA
A Partir de: 01/12/2020 Até 01/12/2020

Processo N.: DEZ

Nome: (241624/1) LEIRIANE VAZ
Cargo/Função: (10290) AGENTE SISTEMA PENITENC LC 423
Un. Adm: (190365) DIR. DO CENTRO DE DET. PROV.DE LUCAS DO RIO VERDE
A Partir de: 01/12/2020 Até 01/12/2020

Processo N.: DEZ

Nome: (251925/1) LEISDAIANI DE OLIVEIRA REZENDE
Cargo/Função: (10290) AGENTE SISTEMA PENITENC LC 423
Un. Adm: (162868) DIR.DE CADEIA PUBLICA DE ALTO ARAGUAIA
A Partir de: 01/12/2020 Até 01/12/2020

Processo N.: NOV

Nome: (233312/1) LEONARDO OLIVEIRA HASIMOTO DOS SANTOS
Cargo/Função: (9249) AGENTE DE SEGURANÇA SOCIOEDUCATIVO
Un. Adm: (204200) DIR. DO CENT. DE ATEND. SOCIOED. MASC. DE CUIABA
A Partir de: 01/11/2020 Até 01/11/2020

Processo N.: NOV

Nome: (233509/1) LIDIANE NUNES SOARES DE ANDRADE
Cargo/Função: (9249) AGENTE DE SEGURANÇA SOCIOEDUCATIVO
Un. Adm: (190640) GER. REG. DO CENTRO ATEND. SOCIOED. FEM. DE CUIABA
A Partir de: 01/11/2020 Até 01/11/2020

Processo N.: DEZ

Nome: (122434/1) LILIANE ALVES VELASCO
Cargo/Função: (10290) AGENTE SISTEMA PENITENC LC 423
Un. Adm: (162868) DIR.DE CADEIA PUBLICA DE ALTO ARAGUAIA
A Partir de: 01/12/2020 Até 01/12/2020

Processo N.: NOV

Nome: (110852/2) LINCON MEIRA VIEIRA
Cargo/Função: (9175) INVESTIGADOR DE POLICIA/LC344/407
Un. Adm: (193992) COORD. DO CENTRO INTEGRADO DE OP. DE SEG. PUBLICA
A Partir de: 01/11/2020 Até 01/11/2020

Processo N.: DEZ

Nome: (241327/1) LINDOMAR FLORENCIO DO NASCIMENTO
Cargo/Função: (10290) AGENTE SISTEMA PENITENC LC 423
Un. Adm: (162906) DIR.DE CADEIA PUBLICA DE CHAPADA DOS GUIMARAES
A Partir de: 01/12/2020 Até 01/12/2020

Processo N.: DEZ
 Nome: (248522/1) LINDOMAR MORAIS DE JESUS
 Cargo/Função: (10290) AGENTE SISTEMA PENITENC LC 423
 Un. Adm: (162744) DIR.DE CADEIA PUBLICA DE JACIARA
 A Partir de: 01/12/2020 Até 01/12/2020

Processo N.: NOV
 Nome: (278423/4) LORISVINO RODRIGUES PEDRO
 Cargo/Função: (9249) AGENTE DE SEGURANÇA SOCIOEDUCATIVO
 Un. Adm: (190543) GER. DO CENTRO DE ATEND. SOC. DE INT. MASC.
 CUIABA
 A Partir de: 01/11/2020 Até 01/11/2020

Processo N.: NOV
 Nome: (223695/4) LOZINETE DA SILVA GALDINO MIRANDA
 Cargo/Função: (11665) FUNÇÃO DGA 10 LC/266 SERVIDOR
 Un. Adm: (190640) GER. REG. DO CENTRO ATEND. SOCIOED. FEM. DE
 CUIABA
 A Partir de: 02/11/2020 Até 02/11/2020

Processo N.: DEZ
 Nome: (143789/7) LUAN GOMES DA SILVA
 Cargo/Função: (10290) AGENTE SISTEMA PENITENC LC 423
 Un. Adm: (162779) DIR.DA CADEIA PUBLICA DE MIRASSOL D'OESTE
 A Partir de: 01/12/2020 Até 01/12/2020

Processo N.: NOV
 Nome: (232316/1) LUCIANA DE OLIVEIRA FERREIRA
 Cargo/Função: (9249) AGENTE DE SEGURANÇA SOCIOEDUCATIVO
 Un. Adm: (163147) GER. REG. CENT. DE ATEND. SOC. MASC
 RONDONOPOLIS
 A Partir de: 01/11/2020 Até 01/11/2020

Processo N.: NOV
 Nome: (218162/5) LUCIANA MARQUES DA SILVA
 Cargo/Função: (9249) AGENTE DE SEGURANÇA SOCIOEDUCATIVO
 Un. Adm: (190543) GER. DO CENTRO DE ATEND. SOC. DE INT. MASC.
 CUIABA
 A Partir de: 01/11/2020 Até 01/11/2020

Processo N.: NOV
 Nome: (101044/22) LUCIANO ANTONIO PERES
 Cargo/Função: (9249) AGENTE DE SEGURANÇA SOCIOEDUCATIVO
 Un. Adm: (190543) GER. DO CENTRO DE ATEND. SOC. DE INT. MASC.
 CUIABA
 A Partir de: 01/11/2020 Até 01/11/2020

Processo N.: DEZ
 Nome: (129265/4) LUCIMAR FRITSCH DA SILVA
 Cargo/Função: (10290) AGENTE SISTEMA PENITENC LC 423
 Un. Adm: (190365) DIR. DO CENTRO DE DET. PROV.DE LUCAS DO RIO
 VERDE
 A Partir de: 01/12/2020 Até 01/12/2020

Processo N.: DEZ
 Nome: (90013/1) LUCIO CONSTANTINO DE ARRUDA
 Cargo/Função: (10290) AGENTE SISTEMA PENITENC LC 423
 Un. Adm: (193895) GER. DE CUSTODIA E ESCOL. METROPOLITANA
 A Partir de: 01/12/2020 Até 01/12/2020

Processo N.: DEZ
 Nome: (232319/1) LUCIOMAR RAMOS JARA
 Cargo/Função: (10290) AGENTE SISTEMA PENITENC LC 423
 Un. Adm: (162981) DIR.DE CADEIA PUBLICA DE NOBRES
 A Partir de: 01/12/2020 Até 01/12/2020

Processo N.: NOV
 Nome: (232319/1) LUCIOMAR RAMOS JARA
 Cargo/Função: (10290) AGENTE SISTEMA PENITENC LC 423
 Un. Adm: (162981) DIR.DE CADEIA PUBLICA DE NOBRES
 A Partir de: 01/11/2020 Até 01/11/2020

Processo N.: DEZ
 Nome: (208482/3) LUIS ANTONIO DAGOSTO
 Cargo/Função: (10290) AGENTE SISTEMA PENITENC LC 423
 Un. Adm: (193941) DIR. DO CENTRO DE RESSOCIALIZACAO DE VARZEA
 GRANDE
 A Partir de: 01/12/2020 Até 01/12/2020

Processo N.: DEZ
 Nome: (232254/1) LUIS HENRIQUE BRITO DE OLIVEIRA JUNIOR
 Cargo/Função: (10290) AGENTE SISTEMA PENITENC LC 423
 Un. Adm: (162680) DIR.DE CADEIA PUBLICA DE ALTA FLORESTA
 A Partir de: 01/12/2020 Até 01/12/2020

Processo N.: DEZ
 Nome: (142473/4) LUIZ CARLOS MARTINS DA SILVA
 Cargo/Função: (10290) AGENTE SISTEMA PENITENC LC 423
 Un. Adm: (190365) DIR. DO CENTRO DE DET. PROV.DE LUCAS DO RIO
 VERDE
 A Partir de: 01/12/2020 Até 01/12/2020

Processo N.: DEZ
 Nome: (85411/1) LUIZ CELSO MOREIRA DA SILVA
 Cargo/Função: (10290) AGENTE SISTEMA PENITENC LC 423
 Un. Adm: (162817) DIR.DE CADEIA PUBLICA DE SANTO ANTONIO DO
 LEVERGER
 A Partir de: 01/12/2020 Até 01/12/2020

Processo N.: NOV
 Nome: (232959/1) LUIZ GUSTAVO GALVAO DOURADO
 Cargo/Função: (9249) AGENTE DE SEGURANÇA SOCIOEDUCATIVO
 Un. Adm: (163147) GER. REG. CENT. DE ATEND. SOC. MASC
 RONDONOPOLIS
 A Partir de: 01/11/2020 Até 01/11/2020

Processo N.: DEZ
 Nome: (235215/1) LUIZ OTAVIO NATALINO
 Cargo/Função: (10290) AGENTE SISTEMA PENITENC LC 423
 Un. Adm: (193895) GER. DE CUSTODIA E ESCOL. METROPOLITANA
 A Partir de: 01/12/2020 Até 01/12/2020

Processo N.: NOV
 Nome: (248897/1) LUZENICE PEREIRA FRANCISCO
 Cargo/Função: (9249) AGENTE DE SEGURANÇA SOCIOEDUCATIVO
 Un. Adm: (163120) GER.REG. CENT. ATEND.SOC. MASC. DE BARRA DO
 GARCAS
 A Partir de: 01/11/2020 Até 01/11/2020

Processo N.: DEZ
 Nome: (248736/1) LUZIA PEREIRA DE OLIVEIRA
 Cargo/Função: (10290) AGENTE SISTEMA PENITENC LC 423
 Un. Adm: (162710) DIR.DE CADEIA PUBLICA FEMININA DE COLIDER
 A Partir de: 01/12/2020 Até 01/12/2020

Processo N.: NOV
 Nome: (232119/1) MARCELA FERNANDES
 Cargo/Função: (9249) AGENTE DE SEGURANÇA SOCIOEDUCATIVO
 Un. Adm: (204200) DIR. DO CENT. DE ATEND. SOCIOED. MASC. DE CUIABA
 A Partir de: 01/11/2020 Até 01/11/2020

Processo N.: NOV
 Nome: (232413/1) MARCELLY EGUES DIAS
 Cargo/Função: (9249) AGENTE DE SEGURANÇA SOCIOEDUCATIVO
 Un. Adm: (163139) GER. REG. DO CENT. DE ATEND. SOC. MASC. DE
 CACERES
 A Partir de: 01/11/2020 Até 01/11/2020

Processo N.: DEZ
 Nome: (232600/1) MARCELO FIGUEIREDO
 Cargo/Função: (10290) AGENTE SISTEMA PENITENC LC 423
 Un. Adm: (162680) DIR.DE CADEIA PUBLICA DE ALTA FLORESTA
 A Partir de: 01/12/2020 Até 01/12/2020

Processo N.: DEZ
 Nome: (127441/4) MARCELO RODRIGUES PERIOTO
 Cargo/Função: (10290) AGENTE SISTEMA PENITENC LC 423
 Un. Adm: (162833) DIR.DE CADEIA PUBLICA DE SORRISO
 A Partir de: 01/12/2020 Até 01/12/2020

Processo N.: DEZ
 Nome: (233376/1) MARCIA CILIE NE DE ARRUDA SILVA
 Cargo/Função: (10290) AGENTE SISTEMA PENITENC LC 423
 Un. Adm: (190365) DIR. DO CENTRO DE DET. PROV.DE LUCAS DO RIO
 VERDE
 A Partir de: 01/12/2020 Até 01/12/2020

Processo N.: NOV
 Nome: (220449/13) MARCIA CRISTINA RAMOS DELUQUE
 Cargo/Função: (9249) AGENTE DE SEGURANÇA SOCIOEDUCATIVO
 Un. Adm: (163139) GER. REG. DO CENT. DE ATEND. SOC. MASC. DE
 CACERES
 A Partir de: 01/11/2020 Até 01/11/2020

Processo N.: DEZ
 Nome: (115878/1) MARCIA MARIA E SILVA
 Cargo/Função: (10290) AGENTE SISTEMA PENITENC LC 423
 Un. Adm: (162744) DIR.DE CADEIA PUBLICA DE JACIARA
 A Partir de: 01/12/2020 Até 01/12/2020

Processo N.: NOV
 Nome: (232045/1) MARCIO ALMEIDA HIRATA
 Cargo/Função: (9249) AGENTE DE SEGURANÇA SOCIOEDUCATIVO
 Un. Adm: (204200) DIR. DO CENT. DE ATEND. SOCIOED. MASC. DE CUIABA
 A Partir de: 01/11/2020 Até 01/11/2020

Processo N.: DEZ
 Nome: (115496/1) MARCIO JOSE DIAS
 Cargo/Função: (10290) AGENTE SISTEMA PENITENC LC 423
 Un. Adm: (162906) DIR.DE CADEIA PUBLICA DE CHAPADA DOS GUMARAES
 A Partir de: 02/12/2020 Até 02/12/2020

Processo N.: DEZ
 Nome: (251221/1) MARCIO LEOTERIO LEITE
 Cargo/Função: (10290) AGENTE SISTEMA PENITENC LC 423
 Un. Adm: (162868) DIR.DE CADEIA PUBLICA DE ALTO ARAGUAIA
 A Partir de: 01/12/2020 Até 01/12/2020

Processo N.: DEZ
 Nome: (232035/1) MARCIO MALAN SOARES FERREIRA
 Cargo/Função: (10290) AGENTE SISTEMA PENITENC LC 423
 Un. Adm: (193895) GER. DE CUSTODIA E ESCOL. METROPOLITANA
 A Partir de: 01/12/2020 Até 01/12/2020

Processo N.: DEZ
 Nome: (243024/1) MARCIO SANTANA DA SILVA
 Cargo/Função: (10290) AGENTE SISTEMA PENITENC LC 423
 Un. Adm: (162833) DIR.DE CADEIA PUBLICA DE SORRISO
 A Partir de: 01/12/2020 Até 01/12/2020

Processo N.: DEZ
 Nome: (115905/1) MARCO ANTONIO RODRIGUES DA SILVA
 Cargo/Função: (10290) AGENTE SISTEMA PENITENC LC 423
 Un. Adm: (190365) DIR. DO CENTRO DE DET. PROV.DE LUCAS DO RIO
 VERDE
 A Partir de: 01/12/2020 Até 01/12/2020

Processo N.: DEZ
 Nome: (109861/4) MARCOS ANTONIO BUCHMANN
 Cargo/Função: (10290) AGENTE SISTEMA PENITENC LC 423
 Un. Adm: (162680) DIR.DE CADEIA PUBLICA DE ALTA FLORESTA
 A Partir de: 01/12/2020 Até 01/12/2020

Processo N.: NOV

Nome: (233558/1) MARCOS ANTONIO DE SOUZA
Cargo/Função: (9249) AGENTE DE SEGURANÇA SOCIOEDUCATIVO
Un. Adm: (163139) GER. REG. DO CENT. DE ATEND. SOC. MASC. DE

CACERES

A Partir de: 01/11/2020 Até 01/11/2020

Processo N.: DEZ

Nome: (248564/1) MARCOS FELICIO BUENO
Cargo/Função: (10290) AGENTE SISTEMA PENITENC LC 423
Un. Adm: (162981) DIR. DE CADEIA PUBLICA DE NOBRES
A Partir de: 01/12/2020 Até 01/12/2020

Processo N.: NOV

Nome: (204314/2) MARCOS JULIANO RODRIGUES
Cargo/Função: (9249) AGENTE DE SEGURANÇA SOCIOEDUCATIVO
Un. Adm: (163139) GER. REG. DO CENT. DE ATEND. SOC. MASC. DE

CACERES

A Partir de: 01/11/2020 Até 01/11/2020

Processo N.: DEZ

Nome: (232598/1) MARCOS PAULO DE SOUSA MOREIRA
Cargo/Função: (10290) AGENTE SISTEMA PENITENC LC 423
Un. Adm: (162868) DIR. DE CADEIA PUBLICA DE ALTO ARAGUAIA
A Partir de: 01/12/2020 Até 01/12/2020

Processo N.: DEZ

Nome: (251929/1) MARCOS SIQUEIRA DEMELLAS
Cargo/Função: (10290) AGENTE SISTEMA PENITENC LC 423
Un. Adm: (162868) DIR. DE CADEIA PUBLICA DE ALTO ARAGUAIA
A Partir de: 01/12/2020 Até 01/12/2020

Processo N.: NOV

Nome: (233286/1) MARGARETH DE ALENCAR ALFARO
Cargo/Função: (9249) AGENTE DE SEGURANÇA SOCIOEDUCATIVO
Un. Adm: (190640) GER. REG. DO CENTRO ATEND. SOCIOED. FEM. DE

CUIABA

A Partir de: 01/11/2020 Até 01/11/2020

Processo N.: NOV

Nome: (248894/1) MARIA ANGELICA ALVES DOS SANTOS
Cargo/Função: (9249) AGENTE DE SEGURANÇA SOCIOEDUCATIVO
Un. Adm: (163120) GER. REG. CENT. ATEND. SOC. MASC. DE BARRA DO

GARCAS

A Partir de: 01/11/2020 Até 01/11/2020

Processo N.: NOV

Nome: (250172/1) MARIA APARECIDA DE ALMEIDA
Cargo/Função: (9249) AGENTE DE SEGURANÇA SOCIOEDUCATIVO
Un. Adm: (163139) GER. REG. DO CENT. DE ATEND. SOC. MASC. DE

CACERES

A Partir de: 01/11/2020 Até 01/11/2020

Processo N.: DEZ

Nome: (122629/1) MARIA DE LURDES SOARES DOS SANTOS
Cargo/Função: (10290) AGENTE SISTEMA PENITENC LC 423
Un. Adm: (162779) DIR. DA CADEIA PUBLICA DE MIRASSOL D'OESTE
A Partir de: 01/12/2020 Até 01/12/2020

Processo N.: DEZ

Nome: (71234/4) MARIA DO CARMO BARBOSA FERREIRA
Cargo/Função: (10290) AGENTE SISTEMA PENITENC LC 423
Un. Adm: (162906) DIR. DE CADEIA PUBLICA DE CHAPADA DOS GUIMARAES
A Partir de: 01/12/2020 Até 01/12/2020

Processo N.: DEZ

Nome: (78350/13) MARIA HELENA CARDOSO
Cargo/Função: (10290) AGENTE SISTEMA PENITENC LC 423
Un. Adm: (162744) DIR. DE CADEIA PUBLICA DE JACIARA
A Partir de: 01/12/2020 Até 01/12/2020

Processo N.: DEZ

Nome: (124866/1) MARIA JOSE BARBOSA FERREIRA
Cargo/Função: (10290) AGENTE SISTEMA PENITENC LC 423
Un. Adm: (162906) DIR. DE CADEIA PUBLICA DE CHAPADA DOS GUIMARAES
A Partir de: 01/12/2020 Até 01/12/2020

Processo N.: NOV

Nome: (248576/1) MARIA SUZANA PANSANI MINTO TENORIO
Cargo/Função: (9249) AGENTE DE SEGURANÇA SOCIOEDUCATIVO
Un. Adm: (184365) GER. REG. DO CENT. DE ATEND. SOC. MASC. DE SINOP
A Partir de: 01/11/2020 Até 01/11/2020

Processo N.: DEZ

Nome: (117541/1) MARIANGELA HASSE
Cargo/Função: (10290) AGENTE SISTEMA PENITENC LC 423
Un. Adm: (190365) DIR. DO CENTRO DE DET. PROV. DE LUCAS DO RIO

VERDE

A Partir de: 01/12/2020 Até 01/12/2020

Processo N.: NOV

Nome: (233293/1) MARIANY SANTOS GONCALVES ROCHA
Cargo/Função: (11665) FUNÇÃO DGA 10 LC/266 SERVIDOR
Un. Adm: (190640) GER. REG. DO CENTRO ATEND. SOCIOED. FEM. DE

CUIABA

A Partir de: 01/11/2020 Até 01/11/2020

Processo N.: DEZ

Nome: (125064/1) MARILSON JUSTINO DOS REIS
Cargo/Função: (10290) AGENTE SISTEMA PENITENC LC 423
Un. Adm: (162779) DIR. DA CADEIA PUBLICA DE MIRASSOL D'OESTE
A Partir de: 01/12/2020 Até 01/12/2020

Processo N.: NOV

Nome: (132071/5) MARINA VICENTE
Cargo/Função: (9249) AGENTE DE SEGURANÇA SOCIOEDUCATIVO
Un. Adm: (163139) GER. REG. DO CENT. DE ATEND. SOC. MASC. DE

CACERES

A Partir de: 01/11/2020 Até 01/11/2020

Processo N.: DEZ

Nome: (248003/1) MARIO JULIAO DA SILVA
Cargo/Função: (10290) AGENTE SISTEMA PENITENC LC 423
Un. Adm: (162680) DIR. DE CADEIA PUBLICA DE ALTA FLORESTA
A Partir de: 01/12/2020 Até 01/12/2020

Processo N.: DEZ

Nome: (232117/1) MARIO MAXWEL CANEVAROLLI
Cargo/Função: (10290) AGENTE SISTEMA PENITENC LC 423
Un. Adm: (162680) DIR. DE CADEIA PUBLICA DE ALTA FLORESTA
A Partir de: 01/12/2020 Até 01/12/2020

Processo N.: DEZ

Nome: (117828/1) MARIONEI PINTO DO NASCIMENTO
Cargo/Função: (10290) AGENTE SISTEMA PENITENC LC 423
Un. Adm: (162817) DIR. DE CADEIA PUBLICA DE SANTO ANTONIO DO

LEVERGER

A Partir de: 01/12/2020 Até 01/12/2020

Processo N.: DEZ

Nome: (248566/1) MARIONEY EDILCO NOLASCO
Cargo/Função: (10290) AGENTE SISTEMA PENITENC LC 423
Un. Adm: (162833) DIR. DE CADEIA PUBLICA DE SORRISO
A Partir de: 01/12/2020 Até 01/12/2020

Processo N.: DEZ

Nome: (251367/1) MARIONEY WILLIAM DA SILVA
Cargo/Função: (10290) AGENTE SISTEMA PENITENC LC 423
Un. Adm: (162981) DIR. DE CADEIA PUBLICA DE NOBRES
A Partir de: 01/12/2020 Até 01/12/2020

Processo N.: DEZ

Nome: (127720/4) MARISVALDO CAMPOS DE JESUS
Cargo/Função: (10290) AGENTE SISTEMA PENITENC LC 423
Un. Adm: (190365) DIR. DO CENTRO DE DET. PROV. DE LUCAS DO RIO

VERDE

A Partir de: 01/12/2020 Até 01/12/2020

Processo N.: NOV

Nome: (232276/1) MARLEIDE SILVA PAIVA
Cargo/Função: (9249) AGENTE DE SEGURANÇA SOCIOEDUCATIVO
Un. Adm: (190640) GER. REG. DO CENTRO ATEND. SOCIOED. FEM. DE

CUIABA

A Partir de: 01/11/2020 Até 01/11/2020

Processo N.: NOV

Nome: (233188/1) MARTINHA AUXILIADORA DE AMORIM SILVA
Cargo/Função: (9249) AGENTE DE SEGURANÇA SOCIOEDUCATIVO
Un. Adm: (190640) GER. REG. DO CENTRO ATEND. SOCIOED. FEM. DE

CUIABA

A Partir de: 01/11/2020 Até 01/11/2020

Processo N.: DEZ

Nome: (232616/1) MARYSTELA DA SILVA
Cargo/Função: (10290) AGENTE SISTEMA PENITENC LC 423
Un. Adm: (162833) DIR. DE CADEIA PUBLICA DE SORRISO
A Partir de: 01/12/2020 Até 01/12/2020

Processo N.: NOV

Nome: (233291/1) MAURA RODRIGUES PEREIRA
Cargo/Função: (9249) AGENTE DE SEGURANÇA SOCIOEDUCATIVO
Un. Adm: (163147) GER. REG. CENT. DE ATEND. SOC. MASC

RONDONOPOLIS

A Partir de: 01/11/2020 Até 01/11/2020

Processo N.: DEZ

Nome: (109407/5) MAURICIO MARINS
Cargo/Função: (10290) AGENTE SISTEMA PENITENC LC 423
Un. Adm: (190365) DIR. DO CENTRO DE DET. PROV. DE LUCAS DO RIO

VERDE

A Partir de: 01/12/2020 Até 01/12/2020

Processo N.: DEZ

Nome: (241799/1) MAURO FERREIRA ZUZA
Cargo/Função: (10290) AGENTE SISTEMA PENITENC LC 423
Un. Adm: (190365) DIR. DO CENTRO DE DET. PROV. DE LUCAS DO RIO

VERDE

A Partir de: 02/12/2020 Até 02/12/2020

Processo N.: NOV

Nome: (232856/1) MAYK MORAES MARQUES
Cargo/Função: (9249) AGENTE DE SEGURANÇA SOCIOEDUCATIVO
Un. Adm: (204200) DIR. DO CENT. DE ATEND. SOCIOED. MASC. DE CUIABA
A Partir de: 01/11/2020 Até 01/11/2020

Processo N.: NOV

Nome: (248847/1) MILA BARROS MIRANDA
Cargo/Função: (9249) AGENTE DE SEGURANÇA SOCIOEDUCATIVO
Un. Adm: (163120) GER. REG. CENT. ATEND. SOC. MASC. DE BARRA DO

GARCAS

A Partir de: 01/11/2020 Até 01/11/2020

Processo N.: DEZ

Nome: (115904/1) MILENA KARLA NONATO
Cargo/Função: (10290) AGENTE SISTEMA PENITENC LC 423
Un. Adm: (162779) DIR. DA CADEIA PUBLICA DE MIRASSOL D'OESTE
A Partir de: 01/12/2020 Até 01/12/2020

Processo N.: DEZ

Nome: (234790/1) MOACIR MOTA
Cargo/Função: (10290) AGENTE SISTEMA PENITENC LC 423
Un. Adm: (162833) DIR. DE CADEIA PUBLICA DE SORRISO
A Partir de: 01/12/2020 Até 01/12/2020

Processo N.: DEZ

Nome: (251840/1) MOISES FARIAS DE VASCONCELOS
Cargo/Função: (10290) AGENTE SISTEMA PENITENC LC 423
Un. Adm: (162914) DIR.DE CADEIA PUBLICA DE COLNIZA
A Partir de: 01/12/2020 Até 01/12/2020

Processo N.: NOV

Nome: (233335/1) NAILSON PEREIRA LEITE
Cargo/Função: (9249) AGENTE DE SEGURANÇA SOCIOEDUCATIVO
Un. Adm: (204200) DIR. DO CENT. DE ATEND. SOCIOED. MASC. DE CUIABA
A Partir de: 03/11/2020 Até 03/11/2020

Processo N.: NOV

Nome: (109356/4) NATANAEL LOPES DA COSTA
Cargo/Função: (9249) AGENTE DE SEGURANÇA SOCIOEDUCATIVO
Un. Adm: (204200) DIR. DO CENT. DE ATEND. SOCIOED. MASC. DE CUIABA
A Partir de: 01/11/2020 Até 01/11/2020

Processo N.: NOV

Nome: (248848/1) NATANIEL PINHEIRO OLIVEIRA
Cargo/Função: (9249) AGENTE DE SEGURANÇA SOCIOEDUCATIVO
Un. Adm: (163139) GER. REG. DO CENT. DE ATEND. SOC. MASC. DE CACERES
A Partir de: 01/11/2020 Até 01/11/2020

Processo N.: DEZ

Nome: (249659/1) NELSON FERREIRA DE SOUZA
Cargo/Função: (10290) AGENTE SISTEMA PENITENC LC 423
Un. Adm: (193895) GER. DE CUSTODIA E ESCOL. METROPOLITANA
A Partir de: 01/12/2020 Até 01/12/2020

Processo N.: DEZ

Nome: (233384/1) NELSON LEITE DA SILVA
Cargo/Função: (10290) AGENTE SISTEMA PENITENC LC 423
Un. Adm: (193895) GER. DE CUSTODIA E ESCOL. METROPOLITANA
A Partir de: 01/12/2020 Até 01/12/2020

Processo N.: NOV

Nome: (245076/2) NEVYTON ANTONIO SERAPIAO DE CARVALHO
Cargo/Função: (9249) AGENTE DE SEGURANÇA SOCIOEDUCATIVO
Un. Adm: (184365) GER. REG. DO CENT. DE ATEND. SOC. MASC. DE SINOP
A Partir de: 01/11/2020 Até 01/11/2020

Processo N.: NOV

Nome: (279821/3) NEWTON PIRES DA SILVA
Cargo/Função: (9249) AGENTE DE SEGURANÇA SOCIOEDUCATIVO
Un. Adm: (190675) GER. REG. CEN. ATEND. SOC. MASC. LUCAS DO RIO VERDE
A Partir de: 01/11/2020 Até 01/11/2020

Processo N.: DEZ

Nome: (133260/15) NEY BARBOZA DA SILVA
Cargo/Função: (10290) AGENTE SISTEMA PENITENC LC 423
Un. Adm: (162710) DIR.DE CADEIA PUBLICA FEMININA DE COLIDER
A Partir de: 01/12/2020 Até 01/12/2020

Processo N.: NOV

Nome: (248430/1) NIHELLY RAMOS DA CRUZ
Cargo/Função: (9249) AGENTE DE SEGURANÇA SOCIOEDUCATIVO
Un. Adm: (163139) GER. REG. DO CENT. DE ATEND. SOC. MASC. DE CACERES
A Partir de: 01/11/2020 Até 01/11/2020

Processo N.: NOV

Nome: (217217/2) NILDES MARIA DA SILVA TEIXEIRA
Cargo/Função: (9249) AGENTE DE SEGURANÇA SOCIOEDUCATIVO
Un. Adm: (190640) GER. REG. DO CENTRO ATEND. SOCIOED. FEM. DE CUIABA
A Partir de: 01/11/2020 Até 01/11/2020

Processo N.: NOV

Nome: (232564/1) NILVANIA DE JESUS
Cargo/Função: (9249) AGENTE DE SEGURANÇA SOCIOEDUCATIVO
Un. Adm: (163120) GER.REG. CENT. ATEND.SOC. MASC. DE BARRA DO GARCAS
A Partir de: 01/11/2020 Até 01/11/2020

Processo N.: DEZ

Nome: (232260/1) NIVALDO DIAS DA SILVA
Cargo/Função: (10290) AGENTE SISTEMA PENITENC LC 423
Un. Adm: (162680) DIR.DE CADEIA PUBLICA DE ALTA FLORESTA
A Partir de: 01/12/2020 Até 01/12/2020

Processo N.: NOV

Nome: (232310/1) NOELMA DA SILVA PEREIRA DE MELO
Cargo/Função: (9249) AGENTE DE SEGURANÇA SOCIOEDUCATIVO
Un. Adm: (204200) DIR. DO CENT. DE ATEND. SOCIOED. MASC. DE CUIABA
A Partir de: 01/11/2020 Até 01/11/2020

Processo N.: DEZ

Nome: (233215/1) ODAIR BATISTA RAIMUNDO
Cargo/Função: (10290) AGENTE SISTEMA PENITENC LC 423
Un. Adm: (162833) DIR.DE CADEIA PUBLICA DE SORRISO
A Partir de: 01/12/2020 Até 01/12/2020

Processo N.: DEZ

Nome: (250970/1) ODAIR JOSE DA SILVA
Cargo/Função: (10290) AGENTE SISTEMA PENITENC LC 423
Un. Adm: (162892) DIR.DE CADEIA PUBLICA DE ARENAPOLIS
A Partir de: 01/12/2020 Até 01/12/2020

Processo N.: DEZ

Nome: (251855/1) ODENIL DIAS DE ARRUDA
Cargo/Função: (10290) AGENTE SISTEMA PENITENC LC 423
Un. Adm: (162817) DIR.DE CADEIA PUBLICA DE SANTO ANTONIO DO LEVERGER
A Partir de: 01/12/2020 Até 01/12/2020

Processo N.: DEZ

Nome: (232067/1) ODENIR PINTO DE OLIVEIRA JUNIOR
Cargo/Função: (10290) AGENTE SISTEMA PENITENC LC 423
Un. Adm: (204390) SUPER. REG. OESTE DO SISTEMA PENITENCIARIO
A Partir de: 01/12/2020 Até 01/12/2020

Processo N.: NOV

Nome: (233576/1) OLECINDO JOSE DA SILVA
Cargo/Função: (9249) AGENTE DE SEGURANÇA SOCIOEDUCATIVO
Un. Adm: (204200) DIR. DO CENT. DE ATEND. SOCIOED. MASC. DE CUIABA
A Partir de: 01/11/2020 Até 01/11/2020

Processo N.: DEZ

Nome: (251794/1) ORDILEI JORGE DA SILVA
Cargo/Função: (10290) AGENTE SISTEMA PENITENC LC 423
Un. Adm: (162744) DIR.DE CADEIA PUBLICA DE JACIARA
A Partir de: 01/12/2020 Até 01/12/2020

Processo N.: NOV

Nome: (232988/20) PAULO CESAR DA SILVA SOUZA
Cargo/Função: (9249) AGENTE DE SEGURANÇA SOCIOEDUCATIVO
Un. Adm: (190543) GER. DO CENTRO DE ATEND. SOC. DE INT. MASC. CUIABA
A Partir de: 01/11/2020 Até 01/11/2020

Processo N.: NOV

Nome: (233218/1) PAULO ISSAC COSTA CORREA
Cargo/Função: (9249) AGENTE DE SEGURANÇA SOCIOEDUCATIVO
Un. Adm: (204200) DIR. DO CENT. DE ATEND. SOCIOED. MASC. DE CUIABA
A Partir de: 01/11/2020 Até 01/11/2020

Processo N.: NOV

Nome: (102781/7) PAULO ROBERTO BISPO DE FREITAS
Cargo/Função: (9249) AGENTE DE SEGURANÇA SOCIOEDUCATIVO
Un. Adm: (204200) DIR. DO CENT. DE ATEND. SOCIOED. MASC. DE CUIABA
A Partir de: 01/11/2020 Até 01/11/2020

Processo N.: NOV

Nome: (290681/2) PAULO SERGIO PAVANELO
Cargo/Função: (9249) AGENTE DE SEGURANÇA SOCIOEDUCATIVO
Un. Adm: (190675) GER. REG. CEN. ATEND. SOC. MASC. LUCAS DO RIO VERDE
A Partir de: 01/11/2020 Até 01/11/2020

Processo N.: DEZ

Nome: (59656/3) PEDRO DOS SANTOS GUIMARAES
Cargo/Função: (10290) AGENTE SISTEMA PENITENC LC 423
Un. Adm: (162809) DIR.DE CADEIA PUBLICA DE PORTO ALEGRE DO NORTE
A Partir de: 01/12/2020 Até 01/12/2020

Processo N.: DEZ

Nome: (233212/1) PEDRO PAULO DA CONCEICAO
Cargo/Função: (10290) AGENTE SISTEMA PENITENC LC 423
Un. Adm: (162981) DIR.DE CADEIA PUBLICA DE NOBRES
A Partir de: 01/12/2020 Até 01/12/2020

Processo N.: DEZ

Nome: (120631/1) PERY TABORELLI SILVA NETO
Cargo/Função: (10290) AGENTE SISTEMA PENITENC LC 423
Un. Adm: (193895) GER. DE CUSTODIA E ESCOL. METROPOLITANA
A Partir de: 03/12/2020 Até 03/12/2020

Processo N.: NOV

Nome: (257025/5) PETERSON SOARES LEITE
Cargo/Função: (9249) AGENTE DE SEGURANÇA SOCIOEDUCATIVO
Un. Adm: (190543) GER. DO CENTRO DE ATEND. SOC. DE INT. MASC. CUIABA
A Partir de: 26/11/2020 Até 26/11/2020

Processo N.: DEZ

Nome: (233060/1) PIETHER ALVES CORINGA
Cargo/Função: (10290) AGENTE SISTEMA PENITENC LC 423
Un. Adm: (162981) DIR.DE CADEIA PUBLICA DE NOBRES
A Partir de: 01/12/2020 Até 01/12/2020

Processo N.: NOV

Nome: (233060/1) PIETHER ALVES CORINGA
Cargo/Função: (10290) AGENTE SISTEMA PENITENC LC 423
Un. Adm: (162981) DIR.DE CADEIA PUBLICA DE NOBRES
A Partir de: 01/11/2020 Até 01/11/2020

Processo N.: NOV

Nome: (233084/1) POLLIANA CRISTINA ALVES DE FREITAS
Cargo/Função: (9249) AGENTE DE SEGURANÇA SOCIOEDUCATIVO
Un. Adm: (163120) GER.REG. CENT. ATEND.SOC. MASC. DE BARRA DO GARCAS
A Partir de: 30/11/2020 Até 30/11/2020

Processo N.: NOV

Nome: (233304/1) PRISCILA FERNANDES DE ALMEIDA
Cargo/Função: (9249) AGENTE DE SEGURANÇA SOCIOEDUCATIVO
Un. Adm: (190640) GER. REG. DO CENTRO ATEND. SOCIOED. FEM. DE CUIABA
A Partir de: 01/11/2020 Até 01/11/2020

Processo N.: DEZ

Nome: (249143/1) RAFAEL DOMINICI SACRAMENTO
Cargo/Função: (10290) AGENTE SISTEMA PENITENC LC 423
Un. Adm: (162744) DIR.DE CADEIA PUBLICA DE JACIARA
A Partir de: 01/12/2020 Até 01/12/2020

Processo N.: DEZ

Nome: (87585/18) RAIMUNDO FERREIRA FONSECA
Cargo/Função: (10290) AGENTE SISTEMA PENITENC LC 423
Un. Adm: (162809) DIR.DE CADEIA PUBLICA DE PORTO ALEGRE DO NORTE
A Partir de: 01/12/2020 Até 01/12/2020

Processo N.: NOV

Nome: (277205/4) RAIMUNDO HENRIQUE ALVES DE OLIVEIRA
Cargo/Função: (9249) AGENTE DE SEGURANÇA SOCIOEDUCATIVO
Un. Adm: (190675) GER. REG. CEN. ATEND. SOC. MASC. LUCAS DO RIO

VERDE

A Partir de: 01/11/2020 Até 01/11/2020

Processo N.: NOV

Nome: (232813/1) RAQUEL ALVES TINAN
Cargo/Função: (9249) AGENTE DE SEGURANÇA SOCIOEDUCATIVO
Un. Adm: (163120) GER. REG. CENT. ATEND. SOC. MASC. DE BARRA DO

GARCAS

A Partir de: 01/11/2020 Até 01/11/2020

Processo N.: NOV

Nome: (233465/1) RAUL ANGEL CUVRO DE CARLOS
Cargo/Função: (9249) AGENTE DE SEGURANÇA SOCIOEDUCATIVO
Un. Adm: (163139) GER. REG. DO CENT. DE ATEND. SOC. MASC. DE

CACERES

A Partir de: 01/11/2020 Até 01/11/2020

Processo N.: NOV

Nome: (219126/2) RAUL RIBEIRO DA SILVA JUNIOR
Cargo/Função: (11665) FUNÇÃO DGA 10 LC/266 SERVIDOR
Un. Adm: (163147) GER. REG. CENT. DE ATEND. SOC. MASC

RONDONOPOLIS

A Partir de: 01/11/2020 Até 01/11/2020

Processo N.: NOV

Nome: (232077/1) RAUL SANTOS DE PINHO
Cargo/Função: (9249) AGENTE DE SEGURANÇA SOCIOEDUCATIVO
Un. Adm: (204200) DIR. DO CENT. DE ATEND. SOCIOED. MASC. DE CUIABA
A Partir de: 01/11/2020 Até 01/11/2020

Processo N.: NOV

Nome: (232434/1) REGINALDO CAMARGO FERREIRA FILHO
Cargo/Função: (9249) AGENTE DE SEGURANÇA SOCIOEDUCATIVO
Un. Adm: (204200) DIR. DO CENT. DE ATEND. SOCIOED. MASC. DE CUIABA
A Partir de: 01/11/2020 Até 01/11/2020

Processo N.: NOV

Nome: (233217/1) REGINALDO MOREIRA MAGALHAES
Cargo/Função: (9249) AGENTE DE SEGURANÇA SOCIOEDUCATIVO
Un. Adm: (204200) DIR. DO CENT. DE ATEND. SOCIOED. MASC. DE CUIABA
A Partir de: 01/11/2020 Até 01/11/2020

Processo N.: NOV

Nome: (297060/1) REINALDO ALMEIDA OLIVEIRA
Cargo/Função: (9249) AGENTE DE SEGURANÇA SOCIOEDUCATIVO
Un. Adm: (190675) GER. REG. CEN. ATEND. SOC. MASC. LUCAS DO RIO

VERDE

A Partir de: 01/11/2020 Até 01/11/2020

Processo N.: DEZ

Nome: (233471/1) RENATA ALVES
Cargo/Função: (10290) AGENTE SISTEMA PENITENC LC 423
Un. Adm: (162817) DIR. DE CADEIA PUBLICA DE SANTO ANTONIO DO

LEVERGER

A Partir de: 01/12/2020 Até 01/12/2020

Processo N.: NOV

Nome: (272031/3) RENATO AMARAL DE SOUZA
Cargo/Função: (9249) AGENTE DE SEGURANÇA SOCIOEDUCATIVO
Un. Adm: (190543) GER. DO CENTRO DE ATEND. SOC. DE INT. MASC.

CUIABA

A Partir de: 01/11/2020 Até 01/11/2020

Processo N.: NOV

Nome: (223420/3) RENATO DE SA RIZK
Cargo/Função: (9249) AGENTE DE SEGURANÇA SOCIOEDUCATIVO
Un. Adm: (204200) DIR. DO CENT. DE ATEND. SOCIOED. MASC. DE CUIABA
A Partir de: 01/11/2020 Até 01/11/2020

Processo N.: NOV

Nome: (217146/2) RENATO SANTOS ARRUDA
Cargo/Função: (9249) AGENTE DE SEGURANÇA SOCIOEDUCATIVO
Un. Adm: (204200) DIR. DO CENT. DE ATEND. SOCIOED. MASC. DE CUIABA
A Partir de: 01/11/2020 Até 01/11/2020

Processo N.: DEZ

Nome: (251476/1) RICARDO ALVES PEREIRA
Cargo/Função: (10290) AGENTE SISTEMA PENITENC LC 423
Un. Adm: (162868) DIR. DE CADEIA PUBLICA DE ALTO ARAGUAIA
A Partir de: 01/12/2020 Até 01/12/2020

Processo N.: DEZ

Nome: (126259/2) ROBERSON DE OLIVEIRA
Cargo/Função: (10290) AGENTE SISTEMA PENITENC LC 423
Un. Adm: (162868) DIR. DE CADEIA PUBLICA DE ALTO ARAGUAIA
A Partir de: 01/12/2021 Até 01/12/2021

Processo N.: DEZ

Nome: (232519/1) ROBSON ANDRADE DE SOUZA
Cargo/Função: (10290) AGENTE SISTEMA PENITENC LC 423
Un. Adm: (162809) DIR. DE CADEIA PUBLICA DE PORTO ALEGRE DO NORTE
A Partir de: 01/12/2020 Até 01/12/2020

Processo N.: DEZ

Nome: (200041/3) ROBSON CANDIDO DE OLIVEIRA
Cargo/Função: (10290) AGENTE SISTEMA PENITENC LC 423
Un. Adm: (162710) DIR. DE CADEIA PUBLICA FEMININA DE COLIDER
A Partir de: 01/12/2020 Até 01/12/2020

Processo N.: NOV

Nome: (233473/1) ROBSON DE OLIVEIRA MELO
Cargo/Função: (11665) FUNÇÃO DGA 10 LC/266 SERVIDOR
Un. Adm: (204200) DIR. DO CENT. DE ATEND. SOCIOED. MASC. DE CUIABA
A Partir de: 01/11/2020 Até 01/11/2020

Processo N.: DEZ

Nome: (251402/1) ROBSON WAGNER OJEDA
Cargo/Função: (10290) AGENTE SISTEMA PENITENC LC 423
Un. Adm: (162981) DIR. DE CADEIA PUBLICA DE NOBRES
A Partir de: 01/12/2020 Até 01/12/2020

Processo N.: DEZ

Nome: (115294/1) RODRIGO BARBOSA CEZAR
Cargo/Função: (10290) AGENTE SISTEMA PENITENC LC 423
Un. Adm: (190365) DIR. DO CENTRO DE DET. PROV. DE LUCAS DO RIO

VERDE

A Partir de: 01/12/2020 Até 01/12/2020

Processo N.: DEZ

Nome: (248561/1) RODRIGO BORGES DE OLIVEIRA
Cargo/Função: (10290) AGENTE SISTEMA PENITENC LC 423
Un. Adm: (162710) DIR. DE CADEIA PUBLICA FEMININA DE COLIDER
A Partir de: 01/12/2020 Até 01/12/2020

Processo N.: NOV

Nome: (243616/9) RODRIGO DOS SANTOS CRISTIANO
Cargo/Função: (9249) AGENTE DE SEGURANÇA SOCIOEDUCATIVO
Un. Adm: (184365) GER. REG. DO CENT. DE ATEND. SOC. MASC. DE SINOP
A Partir de: 01/11/2020 Até 01/11/2020

Processo N.: DEZ

Nome: (290898/1) RODRIGO VICENTE DE ALMEIDA
Cargo/Função: (10290) AGENTE SISTEMA PENITENC LC 423
Un. Adm: (190365) DIR. DO CENTRO DE DET. PROV. DE LUCAS DO RIO

VERDE

A Partir de: 01/11/2020 Até 01/11/2020

Processo N.: DEZ

Nome: (233104/1) ROGERIO BATISTA VIEIRA
Cargo/Função: (10290) AGENTE SISTEMA PENITENC LC 423
Un. Adm: (162892) DIR. DE CADEIA PUBLICA DE ARENAPOLIS
A Partir de: 01/12/2020 Até 01/12/2020

Processo N.: NOV

Nome: (237155/3) ROGERIO JOSE DE SOUZA
Cargo/Função: (9249) AGENTE DE SEGURANÇA SOCIOEDUCATIVO
Un. Adm: (184365) GER. REG. DO CENT. DE ATEND. SOC. MASC. DE SINOP
A Partir de: 01/11/2020 Até 01/11/2020

Processo N.: NOV

Nome: (257026/5) ROMOALDO JULIANO PINTO DE FRANCA
Cargo/Função: (9249) AGENTE DE SEGURANÇA SOCIOEDUCATIVO
Un. Adm: (204200) DIR. DO CENT. DE ATEND. SOCIOED. MASC. DE CUIABA
A Partir de: 01/11/2020 Até 01/11/2020

Processo N.: NOV

Nome: (232305/1) RONALDO CRISTIAN DE MORAES BORGES
Cargo/Função: (9249) AGENTE DE SEGURANÇA SOCIOEDUCATIVO
Un. Adm: (204200) DIR. DO CENT. DE ATEND. SOCIOED. MASC. DE CUIABA
A Partir de: 01/11/2020 Até 01/11/2020

Processo N.: DEZ

Nome: (114914/1) RONALDO DE LIMA AMORIM
Cargo/Função: (10290) AGENTE SISTEMA PENITENC LC 423
Un. Adm: (162817) DIR. DE CADEIA PUBLICA DE SANTO ANTONIO DO

LEVERGER

A Partir de: 01/12/2020 Até 01/12/2020

Processo N.: DEZ

Nome: (248545/1) RONALDO DOS SANTOS SANTANA
Cargo/Função: (10290) AGENTE SISTEMA PENITENC LC 423
Un. Adm: (162710) DIR. DE CADEIA PUBLICA FEMININA DE COLIDER
A Partir de: 01/12/2020 Até 01/12/2020

Processo N.: DEZ

Nome: (290969/1) RONALDO MOREIRA
Cargo/Função: (10290) AGENTE SISTEMA PENITENC LC 423
Un. Adm: (162914) DIR. DE CADEIA PUBLICA DE COLNIZA
A Partir de: 01/12/2020 Até 01/12/2020

Processo N.: DEZ

Nome: (99777/2) RONALDO SILVA CORREIA
Cargo/Função: (10290) AGENTE SISTEMA PENITENC LC 423
Un. Adm: (162779) DIR. DA CADEIA PUBLICA DE MIRASSOL D'OESTE
A Partir de: 01/12/2020 Até 01/12/2020

Processo N.: NOV

Nome: (233100/1) RONER LUIZ SALLES
Cargo/Função: (9249) AGENTE DE SEGURANÇA SOCIOEDUCATIVO
Un. Adm: (204200) DIR. DO CENT. DE ATEND. SOCIOED. MASC. DE CUIABA
A Partir de: 01/11/2020 Até 01/11/2020

Processo N.: NOV

Nome: (207796/3) RONIE VON DE SOUZA DIAS
Cargo/Função: (9249) AGENTE DE SEGURANÇA SOCIOEDUCATIVO
Un. Adm: (163139) GER. REG. DO CENT. DE ATEND. SOC. MASC. DE CACERES
A Partir de: 01/11/2020 Até 01/11/2020

Processo N.: DEZ

Nome: (115889/1) ROSALINDA DE ALMEIDA BARBOSA
Cargo/Função: (10290) AGENTE SISTEMA PENITENC LC 423
Un. Adm: (162817) DIR. DE CADEIA PUBLICA DE SANTO ANTONIO DO

LEVERGER

A Partir de: 01/12/2020 Até 01/12/2020

Processo N.: DEZ

Nome: (124867/1) ROSANA ALEIXO DE SOUZA
Cargo/Função: (10290) AGENTE SISTEMA PENITENC LC 423
Un. Adm: (162779) DIR. DA CADEIA PUBLICA DE MIRASSOL D'OESTE
A Partir de: 01/12/2020 Até 01/12/2020

Processo N.: DEZ
 Nome: (101918/2) ROSANY BARREIRAS DE SOUZA
 Cargo/Função: (10290) AGENTE SISTEMA PENITENC LC 423
 Un. Adm: (162809) DIR.DE CADEIA PUBLICA DE PORTO ALEGRE DO NORTE
 A Partir de: 01/12/2020 Até 01/12/2020

Processo N.: NOV
 Nome: (83044/4) ROSEMARIA LIBORIO DE MORAES
 Cargo/Função: (10290) AGENTE SISTEMA PENITENC LC 423
 Un. Adm: (190640) GER. REG. DO CENTRO ATEND. SOCIOED. FEM. DE CUIABA
 A Partir de: 01/11/2020 Até 01/11/2020

Processo N.: NOV
 Nome: (88917/6) ROSEMEIRE BENEDITA DA LUZ
 Cargo/Função: (9249) AGENTE DE SEGURANÇA SOCIOEDUCATIVO
 Un. Adm: (204200) DIR. DO CENT. DE ATEND. SOCIOED. MASC. DE CUIABA
 A Partir de: 01/11/2020 Até 01/11/2020

Processo N.: NOV
 Nome: (233302/1) ROSEMEIRE MORAIS DORETTO
 Cargo/Função: (9249) AGENTE DE SEGURANÇA SOCIOEDUCATIVO
 Un. Adm: (163147) GER. REG. CENT. DE ATEND. SOC. MASC RONDONOPOLIS
 A Partir de: 01/11/2020 Até 01/11/2020

Processo N.: NOV
 Nome: (210417/1) ROSINEIDE PEREIRA DE ARAUJO
 Cargo/Função: (10290) AGENTE SISTEMA PENITENC LC 423
 Un. Adm: (190640) GER. REG. DO CENTRO ATEND. SOCIOED. FEM. DE CUIABA
 A Partir de: 03/11/2020 Até 03/11/2020

Processo N.: DEZ
 Nome: (251928/1) ROZIVALDO DOS SANTOS PIRES
 Cargo/Função: (10290) AGENTE SISTEMA PENITENC LC 423
 Un. Adm: (162744) DIR.DE CADEIA PUBLICA DE JACIARA
 A Partir de: 01/12/2020 Até 01/12/2020

Processo N.: NOV
 Nome: (232400/1) RUBENS DE CARVALHO PENHA
 Cargo/Função: (9249) AGENTE DE SEGURANÇA SOCIOEDUCATIVO
 Un. Adm: (163139) GER. REG. DO CENT. DE ATEND. SOC. MASC. DE CACERES
 A Partir de: 01/11/2020 Até 01/11/2020

Processo N.: DEZ
 Nome: (248776/1) RUZINEY DA CUNHA SIQUEIRA
 Cargo/Função: (10290) AGENTE SISTEMA PENITENC LC 423
 Un. Adm: (190365) DIR. DO CENTRO DE DET. PROV.DE LUCAS DO RIO VERDE
 A Partir de: 01/12/2020 Até 01/12/2020

Processo N.: NOV
 Nome: (212146/2) SALVIO JUNIOR DA SILVA SOUZA
 Cargo/Função: (9249) AGENTE DE SEGURANÇA SOCIOEDUCATIVO
 Un. Adm: (163139) GER. REG. DO CENT. DE ATEND. SOC. MASC. DE CACERES
 A Partir de: 01/11/2020 Até 01/11/2020

Processo N.: DEZ
 Nome: (112786/25) SANDRO ELI DA SILVA DE PINHO
 Cargo/Função: (10290) AGENTE SISTEMA PENITENC LC 423
 Un. Adm: (193895) GER. DE CUSTODIA E ESCOL. METROPOLITANA
 A Partir de: 01/12/2020 Até 01/12/2020

Processo N.: NOV
 Nome: (218733/6) SANDRO ODARY FURTADO
 Cargo/Função: (9249) AGENTE DE SEGURANÇA SOCIOEDUCATIVO
 Un. Adm: (190543) GER. DO CENTRO DE ATEND. SOC. DE INT. MASC. CUIABA
 A Partir de: 01/11/2020 Até 01/11/2020

Processo N.: NOV
 Nome: (233062/1) SAYARA OLIVEIRA DE SOUZA
 Cargo/Função: (9249) AGENTE DE SEGURANÇA SOCIOEDUCATIVO
 Un. Adm: (204200) DIR. DO CENT. DE ATEND. SOCIOED. MASC. DE CUIABA
 A Partir de: 01/11/2020 Até 01/11/2020

Processo N.: DEZ
 Nome: (99934/4) SEBASTIAO CORREA DE OLIVEIRA
 Cargo/Função: (10290) AGENTE SISTEMA PENITENC LC 423
 Un. Adm: (162779) DIR.DA CADEIA PUBLICA DE MIRASSOL D'OESTE
 A Partir de: 01/12/2020 Até 01/12/2020

Processo N.: DEZ
 Nome: (60709/5) SEBASTIAO DIAS DA SILVA
 Cargo/Função: (10290) AGENTE SISTEMA PENITENC LC 423
 Un. Adm: (162744) DIR.DE CADEIA PUBLICA DE JACIARA
 A Partir de: 01/12/2020 Até 01/12/2020

Processo N.: NOV
 Nome: (232518/1) SHEILA DE ALMEIDA COSTA
 Cargo/Função: (9249) AGENTE DE SEGURANÇA SOCIOEDUCATIVO
 Un. Adm: (190640) GER. REG. DO CENTRO ATEND. SOCIOED. FEM. DE CUIABA
 A Partir de: 01/11/2020 Até 01/11/2020

Processo N.: DEZ
 Nome: (250589/1) SIDNEY GASPAR DA SILVA
 Cargo/Função: (10290) AGENTE SISTEMA PENITENC LC 423
 Un. Adm: (204390) SUPER. REG. OESTE DO SISTEMA PENITENCIARIO
 A Partir de: 01/12/2020 Até 01/12/2020

Processo N.: NOV
 Nome: (44091/1) SILVANA SIMONE RAMOS BARROS RODRIGUES
 Cargo/Função: (9200) ESCRIVAO DE POLICIA/LC318/407
 Un. Adm: (193992) COORD. DO CENTRO INTEGRADO DE OP. DE SEG. PUBLICA
 A Partir de: 01/11/2020 Até 01/11/2020

Processo N.: DEZ
 Nome: (217594/2) SILVANO SILVA DE BARROS
 Cargo/Função: (10290) AGENTE SISTEMA PENITENC LC 423
 Un. Adm: (162892) DIR.DE CADEIA PUBLICA DE ARENAPOLIS
 A Partir de: 11/12/2020 Até 11/12/2020

Processo N.: NOV
 Nome: (290685/2) SIMONE LOURENCO TEIXEIRA
 Cargo/Função: (9249) AGENTE DE SEGURANÇA SOCIOEDUCATIVO
 Un. Adm: (190675) GER. REG. CEN. ATEND. SOC. MASC.LUCAS DO RIO VERDE
 A Partir de: 01/11/2020 Até 01/11/2020

Processo N.: NOV
 Nome: (141150/6) SIMONE PEREIRA DE ALMEIDA
 Cargo/Função: (9249) AGENTE DE SEGURANÇA SOCIOEDUCATIVO
 Un. Adm: (163139) GER. REG. DO CENT. DE ATEND. SOC. MASC. DE CACERES
 A Partir de: 01/11/2020 Até 01/11/2020

Processo N.: NOV
 Nome: (233294/1) SIMONE SONCHINE DE JESUS
 Cargo/Função: (11665) FUNÇÃO DGA 10 LC/266 SERVIDOR
 Un. Adm: (163147) GER. REG. CENT. DE ATEND. SOC. MASC RONDONOPOLIS
 A Partir de: 01/11/2020 Até 01/11/2020

Processo N.: NOV
 Nome: (224169/9) SIRLEY CRISTINA DA SILVA MORAIS
 Cargo/Função: (9249) AGENTE DE SEGURANÇA SOCIOEDUCATIVO
 Un. Adm: (190675) GER. REG. CEN. ATEND. SOC. MASC.LUCAS DO RIO VERDE
 A Partir de: 01/11/2020 Até 01/11/2020

Processo N.: DEZ
 Nome: (85374/1) SOLANGE ROSSI DE ARRUDA
 Cargo/Função: (10290) AGENTE SISTEMA PENITENC LC 423
 Un. Adm: (162981) DIR.DE CADEIA PUBLICA DE NOBRES
 A Partir de: 01/12/2020 Até 01/12/2020

Processo N.: DEZ
 Nome: (91938/7) SONIA MARIA DA SILVA
 Cargo/Função: (10290) AGENTE SISTEMA PENITENC LC 423
 Un. Adm: (162906) DIR.DE CADEIA PUBLICA DE CHAPADA DOS GUIMARAES
 A Partir de: 01/12/2020 Até 01/12/2020

Processo N.: DEZ
 Nome: (217623/2) STEPHANIE FATIMA MARTINS QUIRINO DE FREITAS
 Cargo/Função: (10290) AGENTE SISTEMA PENITENC LC 423
 Un. Adm: (193895) GER. DE CUSTODIA E ESCOL. METROPOLITANA
 A Partir de: 01/12/2020 Até 01/12/2020

Processo N.: DEZ
 Nome: (123179/4) SUELI OLIVEIRA DE SOUZA DE LIMA
 Cargo/Função: (10290) AGENTE SISTEMA PENITENC LC 423
 Un. Adm: (162680) DIR.DE CADEIA PUBLICA DE ALTA FLORESTA
 A Partir de: 01/12/2020 Até 01/12/2020

Processo N.: NOV
 Nome: (217279/10) SUELY RIBEIRO DE ALENCAR
 Cargo/Função: (9249) AGENTE DE SEGURANÇA SOCIOEDUCATIVO
 Un. Adm: (163120) GER.REG. CENT. ATEND.SOC. MASC. DE BARRA DO GARCAS
 A Partir de: 01/11/2020 Até 01/11/2020

Processo N.: DEZ
 Nome: (233477/1) SUZANNE DE BARROS FERREIRA
 Cargo/Função: (10290) AGENTE SISTEMA PENITENC LC 423
 Un. Adm: (193895) GER. DE CUSTODIA E ESCOL. METROPOLITANA
 A Partir de: 01/12/2020 Até 01/12/2020

Processo N.: DEZ
 Nome: (248030/1) SUZIELI RODRIGUES BRANDAO
 Cargo/Função: (10290) AGENTE SISTEMA PENITENC LC 423
 Un. Adm: (162680) DIR.DE CADEIA PUBLICA DE ALTA FLORESTA
 A Partir de: 01/12/2020 Até 01/12/2020

Processo N.: NOV
 Nome: (233182/1) TAMIRES RODRIGUES DE SOUZA LELIS
 Cargo/Função: (9249) AGENTE DE SEGURANÇA SOCIOEDUCATIVO
 Un. Adm: (163147) GER. REG. CENT. DE ATEND. SOC. MASC RONDONOPOLIS
 A Partir de: 01/11/2020 Até 01/11/2020

Processo N.: NOV
 Nome: (233131/1) TATIANE SANTANA TEIXEIRA DA SILVA
 Cargo/Função: (9249) AGENTE DE SEGURANÇA SOCIOEDUCATIVO
 Un. Adm: (204200) DIR. DO CENT. DE ATEND. SOCIOED. MASC. DE CUIABA
 A Partir de: 01/11/2020 Até 01/11/2020

Processo N.: DEZ
 Nome: (233519/1) TENILA DE ABREU TENORIO
 Cargo/Função: (10290) AGENTE SISTEMA PENITENC LC 423
 Un. Adm: (193895) GER. DE CUSTODIA E ESCOL. METROPOLITANA
 A Partir de: 01/12/2020 Até 01/12/2020

Processo N.: NOV
 Nome: (233216/1) THAIS FERNANDES DE MOURA
 Cargo/Função: (9249) AGENTE DE SEGURANÇA SOCIOEDUCATIVO
 Un. Adm: (163120) GER.REG. CENT. ATEND.SOC. MASC. DE BARRA DO GARCAS
 A Partir de: 01/11/2020 Até 01/11/2020

Processo N.: NOV

Nome: (232516/1) THAMIRYS PADILHA SOARES LEITE
Cargo/Função: (9249) AGENTE DE SEGURANÇA SOCIOEDUCATIVO
Un. Adm: (204200) DIR. DO CENT. DE ATEND. SOCIOED. MASC. DE CUIABA
A Partir de: 01/11/2020 Até 01/11/2020

Processo N.: NOV

Nome: (232326/1) THIAGO DIAS BRITO
Cargo/Função: (9249) AGENTE DE SEGURANÇA SOCIOEDUCATIVO
Un. Adm: (163147) GER. REG. CENT. DE ATEND. SOC. MASC
RONDONOPOLIS
A Partir de: 01/11/2020 Até 01/11/2020

Processo N.: NOV

Nome: (279811/3) THIAGO LEMES DE OLIVEIRA
Cargo/Função: (9249) AGENTE DE SEGURANÇA SOCIOEDUCATIVO
Un. Adm: (190675) GER. REG. CEN. ATEND. SOC. MASC. LUCAS DO RIO
VERDE
A Partir de: 01/11/2020 Até 01/11/2020

Processo N.: DEZ

Nome: (138559/1) TONY RAMOS DIAS
Cargo/Função: (10290) AGENTE SISTEMA PENITENC LC 423
Un. Adm: (162779) DIR. DA CADEIA PUBLICA DE MIRASSOL D'OESTE
A Partir de: 01/12/2020 Até 01/12/2020

Processo N.: DEZ

Nome: (232408/1) UEDINEI MARCELO ALVES MIRANDA
Cargo/Função: (10290) AGENTE SISTEMA PENITENC LC 423
Un. Adm: (162981) DIR. DE CADEIA PUBLICA DE NOBRES
A Partir de: 01/12/2020 Até 01/12/2020

Processo N.: NOV

Nome: (141559/2) UENDEL RODRIGO FIGUEIREDO DA SILVA
Cargo/Função: (9249) AGENTE DE SEGURANÇA SOCIOEDUCATIVO
Un. Adm: (163147) GER. REG. CENT. DE ATEND. SOC. MASC
RONDONOPOLIS
A Partir de: 01/11/2020 Até 01/11/2020

Processo N.: NOV

Nome: (248895/1) UERICA BORGES CARDOSO
Cargo/Função: (9249) AGENTE DE SEGURANÇA SOCIOEDUCATIVO
Un. Adm: (184365) GER. REG. DO CENT. DE ATEND. SOC. MASC. DE SINOP
A Partir de: 01/11/2020 Até 01/11/2020

Processo N.: DEZ

Nome: (120216/1) VAGNER MONTEIRO DA SILVA
Cargo/Função: (10290) AGENTE SISTEMA PENITENC LC 423
Un. Adm: (162680) DIR. DE CADEIA PUBLICA DE ALTA FLORESTA
A Partir de: 01/12/2020 Até 01/12/2020

Processo N.: NOV

Nome: (248687/1) VAGNER NONATO ALVES
Cargo/Função: (11665) FUNÇÃO DGA 10 LC/266 SERVIDOR
Un. Adm: (163139) GER. REG. DO CENT. DE ATEND. SOC. MASC. DE
CACERES
A Partir de: 01/11/2020 Até 01/11/2020

Processo N.: DEZ

Nome: (140540/3) VAGNER PEREIRA DOS SANTOS
Cargo/Função: (10290) AGENTE SISTEMA PENITENC LC 423
Un. Adm: (162914) DIR. DE CADEIA PUBLICA DE COLNIZA
A Partir de: 01/12/2020 Até 01/12/2020

Processo N.: DEZ

Nome: (232523/1) VALDESON BENEDITO DE SOUZA
Cargo/Função: (10290) AGENTE SISTEMA PENITENC LC 423
Un. Adm: (162906) DIR. DE CADEIA PUBLICA DE CHAPADA DOS GUIMARAES
A Partir de: 01/12/2020 Até 01/12/2020

Processo N.: NOV

Nome: (88629/2) VALDIRA BUENO DOS SANTOS
Cargo/Função: (9249) AGENTE DE SEGURANÇA SOCIOEDUCATIVO
Un. Adm: (163120) GER. REG. CENT. ATEND. SOC. MASC. DE BARRA DO
GARCAS
A Partir de: 01/11/2020 Até 01/11/2020

Processo N.: DEZ

Nome: (233548/1) VALDIRENE MARTINS SANTANA
Cargo/Função: (10290) AGENTE SISTEMA PENITENC LC 423
Un. Adm: (162744) DIR. DE CADEIA PUBLICA DE JACIARA
A Partir de: 01/12/2020 Até 01/12/2020

Processo N.: DEZ

Nome: (122214/1) VALTEMIR FONSECA DE PAIVA
Cargo/Função: (10290) AGENTE SISTEMA PENITENC LC 423
Un. Adm: (162868) DIR. DE CADEIA PUBLICA DE ALTO ARAGUAIA
A Partir de: 01/12/2020 Até 01/12/2020

Processo N.: DEZ

Nome: (126575/1) VANDA MARIA SILVA
Cargo/Função: (10290) AGENTE SISTEMA PENITENC LC 423
Un. Adm: (162744) DIR. DE CADEIA PUBLICA DE JACIARA
A Partir de: 01/12/2020 Até 01/12/2020

Processo N.: DEZ

Nome: (232198/1) VANDERVAL VIGINOTI
Cargo/Função: (10290) AGENTE SISTEMA PENITENC LC 423
Un. Adm: (162680) DIR. DE CADEIA PUBLICA DE ALTA FLORESTA
A Partir de: 01/12/2020 Até 01/12/2020

Processo N.: NOV

Nome: (233116/1) VANESSA PAZ FERREIRA DA SILVA
Cargo/Função: (9249) AGENTE DE SEGURANÇA SOCIOEDUCATIVO
Un. Adm: (163147) GER. REG. CENT. DE ATEND. SOC. MASC
RONDONOPOLIS
A Partir de: 01/11/2020 Até 01/11/2020

Processo N.: DEZ

Nome: (233745/1) VENANCIO JOSE DA CONCEICAO
Cargo/Função: (10290) AGENTE SISTEMA PENITENC LC 423
Un. Adm: (162981) DIR. DE CADEIA PUBLICA DE NOBRES
A Partir de: 01/12/2020 Até 01/12/2020

Processo N.: NOV

Nome: (290669/2) VERANICE MANFRIN BERTE
Cargo/Função: (9249) AGENTE DE SEGURANÇA SOCIOEDUCATIVO
Un. Adm: (190675) GER. REG. CEN. ATEND. SOC. MASC. LUCAS DO RIO
VERDE
A Partir de: 01/11/2020 Até 01/11/2020

Processo N.: DEZ

Nome: (233685/1) VIAN PAULA DE SOUZA
Cargo/Função: (10290) AGENTE SISTEMA PENITENC LC 423
Un. Adm: (162779) DIR. DA CADEIA PUBLICA DE MIRASSOL D'OESTE
A Partir de: 01/12/2020 Até 01/12/2020

Processo N.: NOV

Nome: (232423/1) VILMAR RODRIGUES DE SOUSA
Cargo/Função: (9249) AGENTE DE SEGURANÇA SOCIOEDUCATIVO
Un. Adm: (163120) GER. REG. CENT. ATEND. SOC. MASC. DE BARRA DO
GARCAS
A Partir de: 01/11/2020 Até 01/11/2020

Processo N.: NOV

Nome: (233086/1) VILSON MARQUES DE SOUZA
Cargo/Função: (9249) AGENTE DE SEGURANÇA SOCIOEDUCATIVO
Un. Adm: (204200) DIR. DO CENT. DE ATEND. SOCIOED. MASC. DE CUIABA
A Partir de: 01/11/2020 Até 01/11/2020

Processo N.: NOV

Nome: (232426/1) VINICIUS SANTOS FELICIANI
Cargo/Função: (9249) AGENTE DE SEGURANÇA SOCIOEDUCATIVO
Un. Adm: (204200) DIR. DO CENT. DE ATEND. SOCIOED. MASC. DE CUIABA
A Partir de: 01/11/2020 Até 01/11/2020

Processo N.: DEZ

Nome: (251887/1) VITOR RODRIGUES DOS SANTOS
Cargo/Função: (10290) AGENTE SISTEMA PENITENC LC 423
Un. Adm: (162744) DIR. DE CADEIA PUBLICA DE JACIARA
A Partir de: 01/12/2020 Até 01/12/2020

Processo N.: NOV

Nome: (233280/1) VIVIAN MARIA BENEVIDES
Cargo/Função: (9249) AGENTE DE SEGURANÇA SOCIOEDUCATIVO
Un. Adm: (163139) GER. REG. DO CENT. DE ATEND. SOC. MASC. DE
CACERES
A Partir de: 01/11/2020 Até 01/11/2020

Processo N.: NOV

Nome: (233224/1) WALDOMIRO ALVES RONDON JUNIOR
Cargo/Função: (9249) AGENTE DE SEGURANÇA SOCIOEDUCATIVO
Un. Adm: (190675) GER. REG. CEN. ATEND. SOC. MASC. LUCAS DO RIO
VERDE
A Partir de: 01/11/2020 Até 01/11/2020

Processo N.: NOV

Nome: (233279/1) WALTER GONCALO MARTINS MONTEIRO
Cargo/Função: (9249) AGENTE DE SEGURANÇA SOCIOEDUCATIVO
Un. Adm: (204200) DIR. DO CENT. DE ATEND. SOCIOED. MASC. DE CUIABA
A Partir de: 01/11/2020 Até 01/11/2020

Processo N.: DEZ

Nome: (85430/1) WALTER MOREIRA CAMPOS FILHO
Cargo/Função: (10290) AGENTE SISTEMA PENITENC LC 423
Un. Adm: (162868) DIR. DE CADEIA PUBLICA DE ALTO ARAGUAIA
A Partir de: 01/12/2020 Até 01/12/2020

Processo N.: NOV

Nome: (232329/1) WANDERSON ALEX SILVA COSTA
Cargo/Função: (9249) AGENTE DE SEGURANÇA SOCIOEDUCATIVO
Un. Adm: (163139) GER. REG. DO CENT. DE ATEND. SOC. MASC. DE
CACERES
A Partir de: 01/11/2020 Até 01/11/2020

Processo N.: DEZ

Nome: (223542/5) WASHINGTON ALVES DOS SANTOS
Cargo/Função: (10290) AGENTE SISTEMA PENITENC LC 423
Un. Adm: (162779) DIR. DA CADEIA PUBLICA DE MIRASSOL D'OESTE
A Partir de: 01/12/2020 Até 01/12/2020

Processo N.: NOV

Nome: (233334/1) WEBER ALVES DE ABREU
Cargo/Função: (9249) AGENTE DE SEGURANÇA SOCIOEDUCATIVO
Un. Adm: (163120) GER. REG. CENT. ATEND. SOC. MASC. DE BARRA DO
GARCAS
A Partir de: 01/11/2020 Até 01/11/2020

Processo N.: NOV

Nome: (202018/3) WELINGTON PEREIRA DE SOUZA
Cargo/Função: (11665) FUNÇÃO DGA 10 LC/266 SERVIDOR
Un. Adm: (163139) GER. REG. DO CENT. DE ATEND. SOC. MASC. DE
CACERES
A Partir de: 01/11/2020 Até 01/11/2020

Processo N.: NOV

Nome: (248642/1) WELITON ANTONIO DIAS DE LIMA
Cargo/Função: (11665) FUNÇÃO DGA 10 LC/266 SERVIDOR
Un. Adm: (184365) GER. REG. DO CENT. DE ATEND. SOC. MASC. DE SINOP
A Partir de: 01/11/2020 Até 01/11/2020

Processo N.: DEZ

Nome: (251125/1) WENDER FABIO GOVEIA
Cargo/Função: (10290) AGENTE SISTEMA PENITENC LC 423
Un. Adm: (162779) DIR. DA CADEIA PUBLICA DE MIRASSOL D'OESTE
A Partir de: 01/12/2020 Até 01/12/2020

Processo N.: NOV

Nome: (233047/1) WESLEY PEREIRA RODRIGUES
Cargo/Função: (9249) AGENTE DE SEGURANÇA SOCIOEDUCATIVO
Un. Adm: (204200) DIR. DO CENT. DE ATEND. SOCIOED. MASC. DE CUIABA
A Partir de: 01/11/2020 Até 01/11/2020

Processo N.: NOV

Nome: (119514/7) WEVERTON FERNANDES ALVES
Cargo/Função: (9249) AGENTE DE SEGURANÇA SOCIOEDUCATIVO
Un. Adm: (204145) COORD. DE SEG. SOCIOEDUCATIVA
A Partir de: 01/11/2020 Até 01/11/2020

Processo N.: NOV

Nome: (233303/1) WHERLEY BATISTA ROCHA
Cargo/Função: (9249) AGENTE DE SEGURANÇA SOCIOEDUCATIVO
Un. Adm: (204200) DIR. DO CENT. DE ATEND. SOCIOED. MASC. DE CUIABA
A Partir de: 01/11/2020 Até 01/11/2020

Processo N.: NOV

Nome: (232414/1) WILLIAM DE OLIVEIRA CASTRO
Cargo/Função: (11665) FUNÇÃO DGA 10 LC/266 SERVIDOR
Un. Adm: (163139) GER. REG. DO CENT. DE ATEND. SOC. MASC. DE CACERES
A Partir de: 01/11/2020 Até 01/11/2020

Processo N.: DEZ

Nome: (226108/2) WILLIAMS MARCELO MILNICZUK
Cargo/Função: (10290) AGENTE SISTEMA PENITENC LC 423
Un. Adm: (190365) DIR. DO CENTRO DE DET. PROV. DE LUCAS DO RIO VERDE
A Partir de: 01/12/2020 Até 01/12/2020

Processo N.: DEZ

Nome: (218044/2) WILSON ANDRE VIEIRA
Cargo/Função: (10290) AGENTE SISTEMA PENITENC LC 423
Un. Adm: (162868) DIR. DE CADEIA PUBLICA DE ALTO ARAGUAIA
A Partir de: 01/12/2020 Até 01/12/2020

Processo N.: NOV

Nome: (290666/2) WILSON DE MORAES SOUZA
Cargo/Função: (9249) AGENTE DE SEGURANÇA SOCIOEDUCATIVO
Un. Adm: (190675) GER. REG. CEN. ATEND. SOC. MASC. LUCAS DO RIO VERDE
A Partir de: 01/11/2020 Até 01/11/2020

Processo N.: DEZ

Nome: (127081/4) WILSON RODRIGUES DOS SANTOS
Cargo/Função: (10290) AGENTE SISTEMA PENITENC LC 423
Un. Adm: (162833) DIR. DE CADEIA PUBLICA DE SORRISO
A Partir de: 01/12/2020 Até 01/12/2020

Processo N.: DEZ

Nome: (132484/2) ZILDA DA CRUZ
Cargo/Função: (10290) AGENTE SISTEMA PENITENC LC 423
Un. Adm: (162744) DIR. DE CADEIA PUBLICA DE JACIARA
A Partir de: 01/12/2020 Até 01/12/2020

Processo N.: NOV

Nome: (109429/8) ZILDO SILVA DA CRUZ
Cargo/Função: (9249) AGENTE DE SEGURANÇA SOCIOEDUCATIVO
Un. Adm: (190543) GER. DO CENTRO DE ATEND. SOC. DE INT. MASC. CUIABA
A Partir de: 01/11/2020 Até 01/11/2020

Processo N.: NOV

Nome: (233090/1) ZOEL DE OLIVEIRA RAMOS
Cargo/Função: (9249) AGENTE DE SEGURANÇA SOCIOEDUCATIVO
Un. Adm: (163139) GER. REG. DO CENT. DE ATEND. SOC. MASC. DE CACERES
A Partir de: 01/11/2020 Até 01/11/2020

PUBLICADA, REGISTRADA, CUMpra-SE.
Cuiabá-MT, 06 de Janeiro de 2021.
Alexandre Bustamante dos Santos
Secretário de Estado de Segurança Pública

BOLETIM DE PESSOAL/SESP/00006/2021

DE: 07/01/2021

O Secretário de Estado de Segurança Pública no uso de suas atribuições que lhes são conferidas por lei,

Resolve: CONCEDER

Evento: LICENÇA A GESTANTE/SEGURADO INSS

Processo N.:

Nome: (293093/2) ISABELLA MONTEIRO DASTRE
Cargo/Função: (11525) DGA-8
Un. Adm: (161888) UNID. DE ACESSORIA
A Partir de: 01/12/2020 Até 17/04/2021

PUBLICADA, REGISTRADA, CUMpra-SE.
Cuiabá-MT, 06 de Janeiro de 2021.
Alexandre Bustamante dos Santos
Secretário de Estado de Segurança Pública

BOLETIM DE PESSOAL/SESP/00007/2021

DE: 07/01/2021

O Secretário de Estado de Segurança Pública no uso de suas atribuições que lhes são conferidas por lei,

Resolve: RETIFICAR

Evento: LICENÇA A GESTANTE/SEGURADO INSS

Processo N.:

Nome: (293093/1) ISABELLA MONTEIRO DASTRE
Cargo/Função: (11525) DGA-8
Un. Adm: (203963) UNIDADE JURIDICA
A Partir de: 20/10/2020 Até 30/11/2020

PUBLICADA, REGISTRADA, CUMpra-SE.
Cuiabá-MT, 06 de Janeiro de 2021.
Alexandre Bustamante dos Santos
Secretário de Estado de Segurança Pública

BOLETIM DE PESSOAL/SESP/00008/2021

DE: 07/01/2021

O Secretário de Estado de Segurança Pública no uso de suas atribuições que lhes são conferidas por lei,

Resolve: DEFERIR

Evento: LICENÇA PARA TRATAMENTO DE SAUDE

Processo N.:

Nome: (226100/1) ALLYSSEN ANDRESSA DA SILVA FERREIRA
Cargo/Função: (9184) ANALISTA DO SIST. SOCIOEDUCATIVO
Un. Adm: (190640) GER. REG. DO CENTRO ATEND. SOCIOED. FEM. DE CUIABA
A Partir de: 08/12/2020 Até 17/12/2020

Processo N.:

Nome: (256780/1) ANGELA AMORIM DE JESUS LIMA
Cargo/Função: (9202) ASSIST. DO SISTEMA SOCIOEDUCATIVO
Un. Adm: (201995) SUPER. DE ADM. SOCIOEDUCATIVA
A Partir de: 05/12/2020 Até 03/01/2021

Processo N.:

Nome: (106988/4) ANGELA MARIA LOPES DE SOUZA
Cargo/Função: (10290) AGENTE SISTEMA PENITENC LC 423
Un. Adm: (162817) DIR. DE CADEIA PUBLICA DE SANTO ANTONIO DO LEVERGER
A Partir de: 28/09/2020 Até 27/10/2020

Processo N.:

Nome: (201561/4) CARMEN LUCIA BARBOSA
Cargo/Função: (5349) ANALISTA ADMINISTRATIVO L 10052
Un. Adm: (180181) GAB. DO SECRETARIO ADJ. DE ADMINISTRACAO SISTEMICA
A Partir de: 03/12/2020 Até 17/12/2020

Processo N.:

Nome: (119095/1) CLAUDIO AMORIM CORREA
Cargo/Função: (10290) AGENTE SISTEMA PENITENC LC 423
Un. Adm: (190195) DIR. DA PENITENCIARIA CENTRAL DO ESTADO
A Partir de: 02/12/2020 Até 09/12/2020

Processo N.:

Nome: (88954/1) CLEUZA APARECIDA DE OLIVEIRA
Cargo/Função: (10290) AGENTE SISTEMA PENITENC LC 423
Un. Adm: (190411) DIR. DE CADEIA PUBLICA FEMININA DE RONDONOPOLIS
A Partir de: 22/11/2020 Até 20/01/2021

Processo N.:

Nome: (139110/1) CREUSA PINHEIRO DOS SANTOS
Cargo/Função: (10290) AGENTE SISTEMA PENITENC LC 423
Un. Adm: (190411) DIR. DE CADEIA PUBLICA FEMININA DE RONDONOPOLIS
A Partir de: 02/12/2020 Até 31/01/2021

Processo N.:

Nome: (72965/4) DAUMA KATIUSCIA SILVA
Cargo/Função: (10290) AGENTE SISTEMA PENITENC LC 423
Un. Adm: (162744) DIR. DE CADEIA PUBLICA DE JACIARA
A Partir de: 07/12/2020 Até 31/12/2020

Processo N.:

Nome: (290167/2) ELIEL DE AZEVEDO LANZARINI
Cargo/Função: (10290) AGENTE SISTEMA PENITENC LC 423
Un. Adm: (190365) DIR. DO CENTRO DE DET. PROV. DE LUCAS DO RIO VERDE
A Partir de: 08/12/2020 Até 14/12/2020

Processo N.:

Nome: (251978/1) GILVANEI TELES FERREIRA
Cargo/Função: (10290) AGENTE SISTEMA PENITENC LC 423
Un. Adm: (172065) UNID. ESPEC. CONTROLE MOVIMENTACAO PESSOAL
A Partir de: 29/11/2020 Até 27/01/2021

Processo N.:

Nome: (257485/1) GRAZIELE CRISTINE PINHEIRO LOPES
Cargo/Função: (10282) ASSIST. SIST. PENITENCIARIO
Un. Adm: (190195) DIR. DA PENITENCIARIA CENTRAL DO ESTADO
A Partir de: 19/11/2020 Até 22/11/2020

Processo N.:

Nome: (232199/1) JACQUELINE MARQUES SOUZA
Cargo/Função: (9249) AGENTE DE SEGURANÇA SOCIOEDUCATIVO
Un. Adm: (163147) GER. REG. CENT. DE ATEND. SOC. MASC RONDONOPOLIS
A Partir de: 07/12/2020 Até 16/12/2020

Processo N.:

Nome: (115324/1) JANETH DE ALMEIDA CAMPOS
Cargo/Função: (10290) AGENTE SISTEMA PENITENC LC 423
Un. Adm: (190209) SUBDIR. DA PENITENCIARIA CENTRAL DO ESTADO
A Partir de: 23/11/2020 Até 22/12/2020

Processo N.:

Nome: (257375/1) JULIANA POMPERMAYER MEOTTI ZANIN
Cargo/Função: (10280) PROF. NIV. SUP. SIST. PENITENCIARIO
Un. Adm: (162515) DIR. DA PENITENCIARIA DE SINOP
A Partir de: 23/11/2020 Até 30/11/2020

Processo N.:

Nome: (257375/1) JULIANA POMPERMAYER MEOTTI ZANIN
Cargo/Função: (10280) PROF. NIV. SUP. SIST. PENITENCIARIO
Un. Adm: (162515) DIR. DA PENITENCIARIA DE SINOP
A Partir de: 01/12/2020 Até 16/12/2020

Processo N.:

Nome: (252612/1) JULIANO MACHADO DA ROSA
Cargo/Função: (6027) ANALISTA DESENV ECON SOCIAL L 10050
Un. Adm: (193976) GER. DE FISCALIZACAO
A Partir de: 03/12/2020 Até 02/03/2021

Processo N.:

Nome: (290980/1) KAROLYNE CRISTINA CARVALHO DE MIRANDA
Cargo/Função: (10290) AGENTE SISTEMA PENITENC LC 423
Un. Adm: (193941) DIR. DO CENTRO DE RESSOCIALIZAÇÃO DE VARZEA

GRANDE

A Partir de: 03/12/2020 Até01/01/2021

Processo N.:

Nome: (88953/1) LINDOLFO SEMPRICIO DE OLIVEIRA FILHO
Cargo/Função: (10290) AGENTE SISTEMA PENITENC LC 423
Un. Adm: (162485) SUBDIR. DA PENITENCIARIA DE RONDONOPOLIS
A Partir de: 29/09/2020 Até28/10/2020

Processo N.:

Nome: (126634/5) LOURDES ROSATO
Cargo/Função: (10290) AGENTE SISTEMA PENITENC LC 423
Un. Adm: (162418) DIR. DA PENITENC. FEMININA ANA MARIA DO COUTO

MAY

A Partir de: 05/11/2020 Até04/12/2020

Processo N.:

Nome: (123918/1) LUCIVALDO VIEIRA DE SOUSA
Cargo/Função: (10290) AGENTE SISTEMA PENITENC LC 423
Un. Adm: (172065) UNID.ESPEC.CONTROLE MOVIMENTAÇÃO PESSOAL
A Partir de: 30/11/2020 Até27/02/2021

Processo N.:

Nome: (110592/17) MAIRA FABIANA DE JESUS DELGADO
Cargo/Função: (9184) ANALISTA DO SIST. SOCIOEDUCATIVO
Un. Adm: (163147) GER. REG. CENT. DE ATEND. SOC. MASC

RONDONOPOLIS

A Partir de: 06/12/2020 Até16/12/2020

Processo N.:

Nome: (232411/1) MARIA CONCEICAO LEAL FERREIRA
Cargo/Função: (10290) AGENTE SISTEMA PENITENC LC 423
Un. Adm: (162906) DIR.DE CADEIA PUBLICA DE CHAPADA DOS GUIMARAES
A Partir de: 04/12/2020 Até03/03/2021

Processo N.:

Nome: (208037/2) MARIA SELMIRA DO NASCIMENTO
Cargo/Função: (9202) ASSIST. DO SISTEMA SOCIOEDUCATIVO
Un. Adm: (163147) GER. REG. CENT. DE ATEND. SOC. MASC

RONDONOPOLIS

A Partir de: 03/12/2020 Até09/12/2020

Processo N.:

Nome: (250006/1) MARIETA SILVA DOS SANTOS
Cargo/Função: (9202) ASSIST. DO SISTEMA SOCIOEDUCATIVO
Un. Adm: (201600) GAB. DO SECRET. ADJ. DE JUSTICA
A Partir de: 30/10/2020 Até28/12/2020

Processo N.:

Nome: (248835/1) NELLY OLIVEIRA CONCEICAO DO NASCIMENTO
Cargo/Função: (10290) AGENTE SISTEMA PENITENC LC 423
Un. Adm: (162426) SUBDIR.DA PENITENC. FEM. ANA MARIA DO COUTO MAY
A Partir de: 09/11/2020 Até06/02/2021

Processo N.:

Nome: (58405/9) NUBIA GUEDES MARTINS
Cargo/Função: (10290) AGENTE SISTEMA PENITENC LC 423
Un. Adm: (190209) SUBDIR. DA PENITENCIARIA CENTRAL DO ESTADO
A Partir de: 20/11/2020 Até19/12/2020

Processo N.:

Nome: (251892/1) PAULO JOSE SILVA ALVES
Cargo/Função: (10290) AGENTE SISTEMA PENITENC LC 423
Un. Adm: (162574) SUBDIR. DA PENITENCIARIA DE AGUA BOA
A Partir de: 28/11/2020 Até02/12/2020

Processo N.:

Nome: (291017/1) RAIANY ILAIA OLIVEIRA NUNES
Cargo/Função: (10280) PROF.NIV.SUP.SIST.PENITENCIARIO
Un. Adm: (193941) DIR. DO CENTRO DE RESSOCIALIZAÇÃO DE VARZEA

GRANDE

A Partir de: 01/12/2020 Até04/12/2020

Processo N.:

Nome: (278692/1) RAQUEL GOMES DE MORAES
Cargo/Função: (10282) ASSIST.SIST.PENITENCIARIO
Un. Adm: (162485) SUBDIR. DA PENITENCIARIA DE RONDONOPOLIS
A Partir de: 17/11/2020 Até30/11/2020

Processo N.:

Nome: (203067/1) RAUL ALVES ARRUDA SANTOS
Cargo/Função: (5365) TECNICO ADMINISTRATIVO L 10052
Un. Adm: (204374) GER. DE PATRIM. IMOBILIARIO
A Partir de: 19/11/2020 Até18/12/2020

Processo N.:

Nome: (125226/2) ROBERTA KAWAMURA SANTOS
Cargo/Função: (9202) ASSIST. DO SISTEMA SOCIOEDUCATIVO
Un. Adm: (162140) GAB. SECRET. ADJ. DE ADMINISTRACAO PENITENCIARIA
A Partir de: 09/12/2020 Até08/03/2021

Processo N.:

Nome: (101218/4) ROSICLEIA DE JESUS LOPES
Cargo/Função: (10290) AGENTE SISTEMA PENITENC LC 423
Un. Adm: (190411) DIR. DE CADEIA PUBLICA FEMININA DE RONDONOPOLIS
A Partir de: 05/12/2020 Até13/12/2020

Processo N.:

Nome: (91809/1) TAIASA AIDAMUS PRADO GENARO
Cargo/Função: (10280) PROF.NIV.SUP.SIST.PENITENCIARIO
Un. Adm: (190209) SUBDIR. DA PENITENCIARIA CENTRAL DO ESTADO
A Partir de: 01/07/2020 Até07/07/2020

Processo N.:

Nome: (273563/1) VANESSA NAYARA DA CRUZ
Cargo/Função: (10282) ASSIST.SIST.PENITENCIARIO
Un. Adm: (162388) SUBDIR. DO CENTRO DE RESSOCIALIZAÇÃO DE CUIABA
A Partir de: 24/11/2020 Até03/12/2020

Processo N.:

Nome: (226016/1) VIVIANE WALESKA FARIA CAMPOS SIMOES
Cargo/Função: (10282) ASSIST.SIST.PENITENCIARIO
Un. Adm: (190209) SUBDIR. DA PENITENCIARIA CENTRAL DO ESTADO
A Partir de: 16/11/2020 Até15/12/2020

PUBLICADA, REGISTRADA, CUMpra-SE.
Cuiabá-MT, 06 de Janeiro de 2021.
Alexandre Bustamante dos Santos
Secretário de Estado de Segurança Publica

BOLETIM DE PESSOAL/SESP/00009/2021

DE: 07/01/2021

O Secretário de Estado de Segurança Publica no uso de suas atribuições que lhes são conferidas por lei,

Resolve: DEFERIR

Evento: LICENCA PARA TRATAMENTO DE SAUDE EM PESSOA DA FAMILIA

Processo N.:

Nome: (127834/4) CAROLINE AMORIM SILVA DE JESUS
Cargo/Função: (9249) AGENTE DE SEGURANÇA SOCIOEDUCATIVO
Un. Adm: (172065) UNID.ESPEC.CONTROLE MOVIMENTAÇÃO PESSOAL
A Partir de: 10/12/2020 Até25/12/2020

Processo N.:

Nome: (208753/2) SANDRA LUDMILA PINTO LINO
Cargo/Função: (5349) ANALISTA ADMINISTRATIVO L 10052
Un. Adm: (180530) COORD. DE AQUISICOES
A Partir de: 04/11/2020 Até03/12/2020

PUBLICADA, REGISTRADA, CUMpra-SE.
Cuiabá-MT, 06 de Janeiro de 2021.
Alexandre Bustamante dos Santos
Secretário de Estado de Segurança Publica

BOLETIM DE PESSOAL/SESP/00010/2021

DE: 07/01/2021

O Secretário de Estado de Segurança Publica no uso de suas atribuições que lhes são conferidas por lei,

Resolve: DEFERIR

Evento: LICENCA A GESTANTE

Processo N.:

Nome: (233902/1) FERNANDA TEIXEIRA DE OLIVEIRA
Cargo/Função: (10290) AGENTE SISTEMA PENITENC LC 423
Un. Adm: (162795) DIR.DE CADEIA PUBLICA DE PRIMAVERA DO LESTE
A Partir de: 17/11/2020 Até15/05/2021

PUBLICADA, REGISTRADA, CUMpra-SE.
Cuiabá-MT, 06 de Janeiro de 2021.
Alexandre Bustamante dos Santos
Secretário de Estado de Segurança Publica

BOLETIM DE PESSOAL/SESP/00011/2021

DE: 07/01/2021

O Secretário de Estado de Segurança Publica no uso de suas atribuições que lhes são conferidas por lei,

Resolve: DEFERIR

Evento: LICENCA PREMIO - GOZO

Processo N.:

Nome: (83985/2) ATANAZIA LAURA PEREIRA BARROS SOUZA
Cargo/Função: (10290) AGENTE SISTEMA PENITENC LC 423
Quinquênio de Referência: 05/09/2014 Ate 04/09/2019
A Partir de: 02/12/2020 Até31/12/2020

Processo N.:

Nome: (250149/1) LUCIANA DA SILVA E SILVA
Cargo/Função: (9184) ANALISTA DO SIST. SOCIOEDUCATIVO
Quinquênio de Referência: 02/09/2013 Ate 01/09/2018
A Partir de: 16/12/2020 Até14/01/2021

Processo N.:

Nome: (247981/1) SILVANA ALVES DE FREITAS
Cargo/Função: (10290) AGENTE SISTEMA PENITENC LC 423
Quinquênio de Referência: 11/05/2013 Ate 10/05/2018
A Partir de: 31/03/2020 Até29/05/2020

Processo N.:

Nome: (217784/2) SILVANO VICENCIO ALVES
Cargo/Função: (10290) AGENTE SISTEMA PENITENC LC 423
Quinquênio de Referência: 16/10/2009 Ate 15/10/2014
A Partir de: 17/07/2020 Até14/10/2020

PUBLICADA, REGISTRADA, CUMpra-SE.
Cuiabá-MT, 06 de Janeiro de 2021.
Alexandre Bustamante dos Santos
Secretário de Estado de Segurança Publica

BOLETIM DE PESSOAL/SESP/00012/2021

DE: 07/01/2021

O Secretário de Estado de Segurança Pública no uso de suas atribuições que lhes são conferidas por lei,

Resolve: TORNAR SEM EFEITO
Evento: LICENÇA PREMIO - GOZO

Processo N.:

Nome: (41133/4) GEORGE AUGUSTO DE ARRUDA SILVA
Cargo/Função: (10290) AGENTE SISTEMA PENITENC LC 423
Quinquênio de Referência: 15/02/2010 Ate 14/02/2015
A Partir de: 07/01/2021 Até 05/02/2021

PUBLICADA, REGISTRADA, CUMpra-SE.
Cuiabá-MT, 06 de Janeiro de 2021.
Alexandre Bustamante dos Santos
Secretário de Estado de Segurança Pública

BOLETIM DE PESSOAL/SESP/00013/2021

DE: 07/01/2021

O Secretário de Estado de Segurança Pública no uso de suas atribuições que lhes são conferidas por lei,

Resolve: CESSAR OS EFEITOS
Evento: Adicional de Insalubridade LC 502

Processo N.: 4343/2021

Nome: (208316/9) EDVAN LOPES COELHO
Cargo/Função: (10290) AGENTE SISTEMA PENITENC LC 423
Un. Adm: (162841) DIR. DE CADEIA PUBLICA DE VILA BELA DE S. TRINDADE

A Partir de: 28/09/2020

PUBLICADA, REGISTRADA, CUMpra-SE.
Cuiabá-MT, 06 de Janeiro de 2021.
Alexandre Bustamante dos Santos
Secretário de Estado de Segurança Pública

BOLETIM DE PESSOAL/SESP/00014/2021

DE: 07/01/2021

O Secretário de Estado de Segurança Pública no uso de suas atribuições que lhes são conferidas por lei,

Resolve: CONCEDER
Evento: Adicional de Insalubridade LC 502

Processo N.:

Nome: (127441/4) MARCELO RODRIGUES PERIOTO
Cargo/Função: (10290) AGENTE SISTEMA PENITENC LC 423
Un. Adm: (162833) DIR. DE CADEIA PUBLICA DE SORRISO
A Partir de: 24/11/2020 Até

PUBLICADA, REGISTRADA, CUMpra-SE.
Cuiabá-MT, 06 de Janeiro de 2021.
Alexandre Bustamante dos Santos
Secretário de Estado de Segurança Pública

BOLETIM DE PESSOAL/SESP/00015/2021

DE: 07/01/2021

O Secretário de Estado de Segurança Pública no uso de suas atribuições que lhes são conferidas por lei,

Resolve: AUTORIZAR
Evento: READAPTAÇÃO DE FUNÇÃO

Processo N.:

Nome: (250903/1) LORIVALDO JANUARIO DE SOUZA
Un. Adm: (190314) DIR. DO CENTRO DE DETEN. PROV. DE PONTES E LACERDA
A Partir de: 07/12/2020 Até 04/06/2021

PUBLICADA, REGISTRADA, CUMpra-SE.
Cuiabá-MT, 06 de Janeiro de 2021.
Alexandre Bustamante dos Santos
Secretário de Estado de Segurança Pública

P.IC**POLÍCIA JUDICIÁRIA CIVIL**

BOLETIM DE PESSOAL/PJC/00002/2021

DE: 07/01/2021

O Delegado Geral da Polícia Judiciária Civil no uso de suas atribuições que lhes são conferidas por lei,

Resolve: REMOVER
Evento: REMOÇÃO

Processo N.: PORTARIA N. 172/2020

Nome: (97470/1) ALDEMIR TORRES ALVES
Cargo/Função: (9175) INVESTIGADOR DE POLÍCIA/LC344/407
Para Un. Adm: (133248) DELEGACIA DE POLÍCIA DE CHAPADA DOS GUIMARAES

A Partir de: 14/12/2020

Processo N.: PORTARIA N. 145/2020

Nome: (234259/1) ANGELA CRISTINA BERNARDO
Cargo/Função: (9200) ESCRIVÃO DE POLÍCIA/LC318/407
Para Un. Adm: (133302) DELEGACIA ESPEC. DE ROUBOS E FURTOS/CUIABA
A Partir de: 16/11/2020

Processo N.: PORTARIA N. 173/2020

Nome: (234427/1) CATIANE ROSA DA SILVA NAZARETH
Cargo/Função: (9200) ESCRIVÃO DE POLÍCIA/LC318/407
Para Un. Adm: (133248) DELEGACIA DE POLÍCIA DE CHAPADA DOS

GUIMARAES

A Partir de: 17/12/2020

Processo N.: PORTARIA N. 162/2020

Nome: (203962/1) CLAUDIOMIR FELTRIN FABIAN
Cargo/Função: (9175) INVESTIGADOR DE POLÍCIA/LC344/407
Para Un. Adm: (132160) DIR. DE POLÍCIA JUDICIÁRIA CIVIL

METROPOLITANA

A Partir de: 01/12/2020

Processo N.: PORTARIA N. 157/2020

Nome: (252018/1) DANIEL SANTOS NERY
Cargo/Função: (2348) DELEGADO DE POLÍCIA
Para Un. Adm: (133302) DELEGACIA ESPEC. DE ROUBOS E FURTOS/CUIABA
A Partir de: 26/11/2020

Processo N.: PORTARIA N. 161/2020

Nome: (267954/1) DOLOR CARDOSO DE MATOS NETO
Cargo/Função: (9175) INVESTIGADOR DE POLÍCIA/LC344/407
Para Un. Adm: (132160) DIR. DE POLÍCIA JUDICIÁRIA CIVIL

METROPOLITANA

A Partir de: 01/12/2020

Processo N.: PORTARIA N. 155/2020

Nome: (31199/1) DOUGLAS TURIBIO SCHUTZE
Cargo/Função: (2348) DELEGADO DE POLÍCIA
Para Un. Adm: (133140) DELEGACIA ESPEC. DO ADOLESCENTE/CBA
A Partir de: 25/11/2020

Processo N.: PORTARIA N. 157/2020

Nome: (242479/1) EDSON ARTHUR TEIXEIRA PEIXOTO
Cargo/Função: (2348) DELEGADO DE POLÍCIA
Para Un. Adm: (176877) DELEGACIA ESPECIALIZ. DE DELITOS DE

TRANSITO/CUIABA

A Partir de: 28/11/2020

Processo N.: PORTARIA N. 168/2020

Nome: (268164/1) ELGA REZENDE SOSTER
Cargo/Função: (9175) INVESTIGADOR DE POLÍCIA/LC344/407
Para Un. Adm: (132160) DIR. DE POLÍCIA JUDICIÁRIA CIVIL

METROPOLITANA

A Partir de: 10/12/2020

Processo N.: PORTARIA N. 158/2020

Nome: (136605/1) FAUSTO JOSE FREITAS DA SILVA
Cargo/Função: (2348) DELEGADO DE POLÍCIA
Para Un. Adm: (133094) DELEGACIA ESPEC. DE HOMICÍDIO E PROT.

À PESSOA/CBA

A Partir de: 27/11/2020

Processo N.: PORTARIA N. 176/2020

Nome: (136126/1) FRANCISCO JOSE PRATA VIDAL
Cargo/Função: (9200) ESCRIVÃO DE POLÍCIA/LC318/407
Para Un. Adm: (133094) DELEGACIA ESPEC. DE HOMICÍDIO E PROT.

À PESSOA/CBA

A Partir de: 18/12/2020

Processo N.: PORTARIA N. 169/2020

Nome: (268193/1) GLACI SILVA DA COSTA LINS
Cargo/Função: (9175) INVESTIGADOR DE POLÍCIA/LC344/407
Para Un. Adm: (132160) DIR. DE POLÍCIA JUDICIÁRIA CIVIL

METROPOLITANA

A Partir de: 14/12/2020

Processo N.: PORTARIA N. 164/2020

Nome: (242429/1) HENRIQUE TREVIZAN
Cargo/Função: (2348) DELEGADO DE POLÍCIA
Para Un. Adm: (133302) DELEGACIA ESPEC. DE ROUBOS E FURTOS/CUIABA
A Partir de: 04/12/2020

Processo N.: PORTARIA N. 171/2020

Nome: (251995/1) HERCULES BATISTA GONCALVES
Cargo/Função: (2348) DELEGADO DE POLÍCIA
Para Un. Adm: (133191) DELEGACIA DE POLÍCIA DO CARUMBE/CUIABA
A Partir de: 16/12/2020

Processo N.: PORTARIA N. 170/2020

Nome: (217657/5) JAIRO SANTANA DO NASCIMENTO
Cargo/Função: (9175) INVESTIGADOR DE POLÍCIA/LC344/407
Para Un. Adm: (132160) DIR. DE POLÍCIA JUDICIÁRIA CIVIL

METROPOLITANA

A Partir de: 14/12/2020

Processo N.: PORTARIA N. 166/2020

Nome: (125670/11) MARCIO LOURENCO PEREIRA
Cargo/Função: (9200) ESCRIVÃO DE POLÍCIA/LC318/407
Para Un. Adm: (133116) DELEGACIA ESP. DE ROUBOS E FURTOS DE

VEÍCULO AUTOM

A Partir de: 10/12/2020

Processo N.: PORTARIA N. 154/2020

Nome: (242500/1) MARIO ROBERTO DE SOUZA SANTIAGO JUNIOR
Cargo/Função: (2348) DELEGADO DE POLÍCIA
Para Un. Adm: (133094) DELEGACIA ESPEC. DE HOMICÍDIO E PROT.

À PESSOA/CBA

A Partir de: 25/11/2020

Processo N.: PORTARIA N. 178/2020

Nome: (259939/1) MELISSA FEGURI ARANTES
Cargo/Função: (9175) INVESTIGADOR DE POLÍCIA/LC344/407
Para Un. Adm: (133302) DELEGACIA ESPEC. DE ROUBOS E FURTOS/CUIABA
A Partir de: 18/12/2020

Processo N.: PORTARIA N. 149/2020

Nome: (252023/1) NILSON ANDRE FARIAS DE OLIVEIRA
Cargo/Função: (2348) DELEGADO DE POLICIA
Para Un. Adm: (133116) DELEGACIA ESP. DE ROUBOS E FURTOS DE VEICULO AUTOM
A Partir de: 25/11/2020

Processo N.: PORTARIA N. 146/2020

Nome: (268203/1) PAULO HENRIQUE CASTRO SOUZA
Cargo/Função: (9200) ESCRIVAO DE POLICIA/LC318/407
Para Un. Adm: (133191) DELEGACIA DE POLICIA DO CARUMBE/CUIABA
A Partir de: 16/11/2020

Processo N.: PORTARIA N. 55/2020

Nome: (95718/1) SANTILIA NOBRE DE SOUSA
Cargo/Função: (9200) ESCRIVAO DE POLICIA/LC318/407
Para Un. Adm: (177105) DELEGACIA DE POLICIA DE POCONE
A Partir de: 15/12/2020

PUBLICADA, REGISTRADA, CUMPRE-SE.
Cuiabá-MT, 06 de Janeiro de 2021.
Mario Dermeval Aravechia de Resende
Delegado Geral da Policia Judiciária Civil

BOLETIM DE PESSOAL/PJC/00003/2021

DE: 07/01/2021

O Delegado Geral da Policia Judiciária Civil no uso de suas atribuições que lhes são conferidas por lei,

Resolve: CONCEDER

Evento: ADICIONAL NOTURNO

Processo N.:

Nome: (97487/1) ELANY DE ALBUQUERQUE CARVALHO
Cargo/Função: (9200) ESCRIVAO DE POLICIA/LC318/407
Un. Adm: (133116) DELEGACIA ESP. DE ROUBOS E FURTOS DE VEICULO AUTOM
A Partir de: 01/09/2020 Até 01/09/2020

Processo N.:

Nome: (95738/1) EVANDRO LOPES DE LIMA
Cargo/Função: (9175) INVESTIGADOR DE POLICIA/LC344/407
Un. Adm: (134406) DELEGACIA DE POLICIA DE SINOP
A Partir de: 02/09/2020 Até 02/09/2020

Processo N.:

Nome: (259783/1) JACKELINE CRISTIANE DOS SANTOS
Cargo/Função: (9175) INVESTIGADOR DE POLICIA/LC344/407
Un. Adm: (173720) COORD. DE PLANEJAMENTO OPERACIONAL
A Partir de: 04/11/2020 Até 04/11/2020

Processo N.:

Nome: (97462/1) MARLISE DA SILVA FERREIRA MATOS
Cargo/Função: (11606) DGA-6 SERVIDOR
Un. Adm: (173720) COORD. DE PLANEJAMENTO OPERACIONAL
A Partir de: 04/11/2020 Até 04/11/2020

Processo N.:

Nome: (108091/1) SILVIA MARIA PAULUZI
Cargo/Função: (11622) DGA-8 SERVIDOR
Un. Adm: (164402) GER. ESTADUAL DA POLINTER
A Partir de: 04/11/2020 Até 04/11/2020

PUBLICADA, REGISTRADA, CUMPRE-SE.
Cuiabá-MT, 06 de Janeiro de 2021.
Mario Dermeval Aravechia de Resende
Delegado Geral da Policia Judiciária Civil

BOLETIM DE PESSOAL/PJC/00004/2021

DE: 07/01/2021

O Delegado Geral da Policia Judiciária Civil no uso de suas atribuições que lhes são conferidas por lei,

Resolve: DEFERIR

Evento: LICENCA PARA TRATAMENTO DE SAUDE

Processo N.:

Nome: (203541/1) ANDERSON PEREIRA
Cargo/Função: (9175) INVESTIGADOR DE POLICIA/LC344/407
Un. Adm: (131865) CORREG.-GERAL DA POLICIA JUDICIÁRIA CIVIL
A Partir de: 25/11/2020 Até09/12/2020

Processo N.:

Nome: (97603/1) ARNALDO DE ALMEIDA CARDOSO
Cargo/Função: (9175) INVESTIGADOR DE POLICIA/LC344/407
Un. Adm: (134597) DELEGACIA REG. DE TANGARA DA SERRA
A Partir de: 20/10/2020 Até26/10/2020

Processo N.:

Nome: (99775/2) DEMILSON BARROSO PINTO
Cargo/Função: (9175) INVESTIGADOR DE POLICIA/LC344/407
Un. Adm: (177369) DELEGACIA DE POLICIA DE PORTO ALEGRE DO NORTE
A Partir de: 16/11/2020 Até30/11/2020

Processo N.:

Nome: (110951/2) ELISANGELA ASSUNCAO E SILVA
Cargo/Função: (9200) ESCRIVAO DE POLICIA/LC318/407
Un. Adm: (133124) DELEGACIA ESPEC. DO MEIO AMBIENTE
A Partir de: 01/10/2020 Até28/01/2021

Processo N.:

Nome: (259697/1) ELISANGELA MARIA PARIS
Cargo/Função: (9175) INVESTIGADOR DE POLICIA/LC344/407
Un. Adm: (177180) DELEGACIA DE POLICIA DE COLIDER
A Partir de: 23/11/2020 Até02/12/2020

Processo N.:

Nome: (136225/1) ERIKA MENDES RODRIGUES
Cargo/Função: (9200) ESCRIVAO DE POLICIA/LC318/407
Un. Adm: (134023) DELEGACIA DE POLICIA DE COMODORO
A Partir de: 20/11/2020 Até24/11/2020

Processo N.:

Nome: (95859/1) JOERLY ENORE DE FIGUEIREDO
Cargo/Função: (9200) ESCRIVAO DE POLICIA/LC318/407
Un. Adm: (020826) DIR. GERAL DE POLICIA JUDICIÁRIA CIVIL
A Partir de: 25/10/2020 Até23/11/2020

Processo N.:

Nome: (268294/1) MAURILO JEFFERSON ALVES DE ALMEIDA
Cargo/Função: (9175) INVESTIGADOR DE POLICIA/LC344/407
Un. Adm: (134031) DELEGACIA DE POLICIA DE JAURU
A Partir de: 01/12/2020 Até07/12/2020

Processo N.:

Nome: (118884/2) NELZI ACASSIA DELUQUE DE OLIVEIRA
Cargo/Função: (9175) INVESTIGADOR DE POLICIA/LC344/407
Un. Adm: (133612) DELEGACIA DE POLICIA DE CACERES
A Partir de: 04/12/2020 Até18/12/2020

Processo N.:

Nome: (44151/1) NILCEIA REGINA DOS SANTOS
Cargo/Função: (9175) INVESTIGADOR DE POLICIA/LC344/407
Un. Adm: (177563) DELEGACIA DE POLICIA DE LUCAS DO RIO VERDE
A Partir de: 30/11/2020 Até29/03/2021

Processo N.:

Nome: (268089/1) PEDRO MANOEL MORENO DELGADO
Cargo/Função: (9175) INVESTIGADOR DE POLICIA/LC344/407
Un. Adm: (177660) DELEGACIA REGIONAL DE PRIMAVERA DO LESTE
A Partir de: 01/10/2020 Até12/10/2020

Processo N.:

Nome: (234350/1) PETERSON SANTOS DE CAMPOS
Cargo/Função: (9175) INVESTIGADOR DE POLICIA/LC344/407
Un. Adm: (133612) DELEGACIA DE POLICIA DE CACERES
A Partir de: 22/11/2020 Até20/01/2021

Processo N.:

Nome: (136332/1) VINICIUS FRANCISCON PREZOTO
Cargo/Função: (2348) DELEGADO DE POLICIA
Un. Adm: (134090) DELEGACIA ESPEC. DE ROUBOS E FURTOS/RONDONOPOLIS
A Partir de: 06/12/2020 Até05/03/2021

Processo N.:

Nome: (234852/1) VIVIANE BERNARDINO FERREIRA
Cargo/Função: (9200) ESCRIVAO DE POLICIA/LC318/407
Un. Adm: (177725) DELEGACIA DE POLICIA DE CAMPO VERDE
A Partir de: 02/12/2020 Até11/12/2020

PUBLICADA, REGISTRADA, CUMPRE-SE.
Cuiabá-MT, 06 de Janeiro de 2021.
Mario Dermeval Aravechia de Resende
Delegado Geral da Policia Judiciária Civil

BOLETIM DE PESSOAL/PJC/00005/2021

DE: 07/01/2021

O Delegado Geral da Policia Judiciária Civil no uso de suas atribuições que lhes são conferidas por lei,

Resolve: DEFERIR

Evento: LICENCA PREMIO - GOZO

Processo N.: req

Nome: (136201/1) ANA CLEIDE BARBOSA DOS SANTOS
Cargo/Função: (9200) ESCRIVAO DE POLICIA/LC318/407
Quinquênio de Referência: 30/03/2007 Ate 29/03/2012
A Partir de: 11/01/2021 Até09/02/2021

Processo N.: req

Nome: (203378/1) ANGELA SATSUKI MATSUBARA
Cargo/Função: (9175) INVESTIGADOR DE POLICIA/LC344/407
Quinquênio de Referência: 02/06/2008 Ate 01/06/2013
A Partir de: 15/03/2021 Até13/04/2021

Processo N.: 459289/2020

Nome: (102700/4) ELIEL PIEROBOM ORMOND
Cargo/Função: (9175) INVESTIGADOR DE POLICIA/LC344/407
Quinquênio de Referência: 02/06/2013 Ate 01/06/2018
A Partir de: 20/12/2020 Até18/01/2021

Processo N.: 498709/2020

Nome: (92211/1) FABIANO SEBASTIAO DA SILVA
Cargo/Função: (9175) INVESTIGADOR DE POLICIA/LC344/407
Quinquênio de Referência: 12/03/2006 Ate 11/03/2011
A Partir de: 02/02/2021 Até03/03/2021

Processo N.: 459472/2020

Nome: (78499/3) IVANILDES LOPES DA SILVA
Cargo/Função: (9175) INVESTIGADOR DE POLICIA/LC344/407
Quinquênio de Referência: 11/01/2013 Ate 10/01/2018
A Partir de: 20/11/2020 Até17/02/2021

Processo N.: 492721/2020

Nome: (234353/1) MARIA CONCEICAO DA SILVA
Cargo/Função: (9175) INVESTIGADOR DE POLICIA/LC344/407
Quinquênio de Referência: 22/06/2011 Ate 21/06/2016
A Partir de: 04/01/2021 Até02/02/2021

Processo N.: 493046/2020

Nome: (203825/1) ROSELY ROSANGELA DOS REIS
Cargo/Função: (9175) INVESTIGADOR DE POLICIA/LC344/407
Quinquênio de Referência: 02/06/2008 Ate 01/06/2013
A Partir de: 01/02/2021 Até02/03/2021

Processo N.: ds

Nome: (95835/1) WANDERLEA ABREU SOUSA RIBEIRO
Cargo/Função: (9200) ESCRIVAO DE POLICIA/LC318/407
Quinquênio de Referência: 01/11/2005 Ate 31/10/2010
A Partir de: 31/05/2011 Até29/07/2011

Processo N.: 471472/2020

Nome: (96069/1) WILTER DE CASTRO CAXITO
Cargo/Função: (9175) INVESTIGADOR DE POLICIA/LC344/407
Quinquênio de Referência: 24/09/2006 Ate 23/09/2011
A Partir de: 12/12/2020 Até10/01/2021

PUBLICADA, REGISTRADA, CUMpra-SE.
Cuiabá-MT, 06 de Janeiro de 2021.
Mario Dermeval Aravechia de Resende
Delegado Geral da Polícia Judiciária Civil

BOLETIM DE PESSOAL/PJC/00006/2021

DE: 07/01/2021

O Delegado Geral da Polícia Judiciária Civil no uso de suas atribuições que lhes são conferidas por lei,

Resolve: RETIFICAR

Evento: LICENÇA PREMIO - GOZO

Processo N.: ds

Nome: (87771/4) ANIZIO BATISTA DA SILVA
Cargo/Função: (9175) INVESTIGADOR DE POLICIA/LC344/407
Quinquênio de Referência: 18/03/2002 Ate 17/03/2007
A Partir de: 02/02/2009 Até03/03/2009

Processo N.: of 01/2021

Nome: (136217/1) KLEBER LAURO VANI DE OLIVEIRA
Cargo/Função: (9200) ESCRIVAO DE POLICIA/LC318/407
Quinquênio de Referência: 30/03/2007 Ate 29/03/2012
A Partir de: 01/08/2021 Até30/08/2021

Processo N.: 492621/2020

Nome: (95877/1) VALDIVINO SILVA MIRANDA
Cargo/Função: (9175) INVESTIGADOR DE POLICIA/LC344/407
Quinquênio de Referência: 24/09/2011 Ate 23/09/2016
A Partir de: 25/01/2021 Até23/02/2021

PUBLICADA, REGISTRADA, CUMpra-SE.
Cuiabá-MT, 06 de Janeiro de 2021.
Mario Dermeval Aravechia de Resende
Delegado Geral da Polícia Judiciária Civil

BOLETIM DE PESSOAL/PJC/00007/2021

DE: 07/01/2021

O Delegado Geral da Polícia Judiciária Civil no uso de suas atribuições que lhes são conferidas por lei,

Resolve: DEFERIR

Evento: GOZO LICENÇA-PREMIO, JORNADA 50%

Processo N.: 481856/2020

Nome: (203127/1) MILENA PELLIZZONI GADELHA
Cargo/Função: (9175) INVESTIGADOR DE POLICIA/LC344/407
Quinquênio de Referência: 02/06/2008 Ate 01/06/2013
A Partir de: 11/01/2021 Ate 11/03/21

PUBLICADA, REGISTRADA, CUMpra-SE.
Cuiabá-MT, 06 de Janeiro de 2021.
Mario Dermeval Aravechia de Resende
Delegado Geral da Polícia Judiciária Civil

BOLETIM DE PESSOAL/PJC/00008/2021

DE: 07/01/2021

O Delegado Geral da Polícia Judiciária Civil no uso de suas atribuições que lhes são conferidas por lei,

Resolve: CONCEDER

Evento: LICENÇA PREMIO - CONCESSÃO

Processo N.: 492607/2020

Nome: (136196/1) ADRIANO DE OLIVEIRA CONCEICAO
Quinquênio: 30/10/2012 Até 29/10/2017
Qtde Dias: 90

Processo N.: 494821/2020

Nome: (24894/1) BENEDITO VIRTES PEREIRA
Quinquênio: 11/02/2012 Até 10/02/2017
Qtde Dias: 90

Processo N.: 498487/2020

Nome: (259693/1) DOUGLAS LIMA ABREU
Quinquênio: 26/01/2015 Até 25/01/2020
Qtde Dias: 90

Processo N.: 493658/2020

Nome: (259786/1) JOSE AUGUSTO ROLOFF
Quinquênio: 26/01/2015 Até 25/01/2020
Qtde Dias: 90

PUBLICADA, REGISTRADA, CUMpra-SE.
Cuiabá-MT, 06 de Janeiro de 2021.
Mario Dermeval Aravechia de Resende
Delegado Geral da Polícia Judiciária Civil

PMMT

POLÍCIA MILITAR

BOLETIM DE PESSOAL/PM/00004/2021

DE: 07/01/2021

O Comandante Geral da PM-MT no uso de suas atribuições que lhes são conferidas por lei,

Resolve: DEFERIR

Evento: LICENÇA P/ TRATAMENTO SAUDE PESSOA DA FAMILIA - MILITAR

Processo N.:

Nome: (98687/1) ANDRE LUIS DOS SANTOS
Cargo/Função: (2210) PRIMEIRO SARGENTO LC 541/2014
Un. Adm: (166510) ASSES. ESPECIAL INSTITUCIONAL
A Partir de: 16/11/2020 Até05/12/2020

Processo N.:

Nome: (229676/1) RUDINEI DELMONDES DA SILVA
Cargo/Função: (8909) SOLDADO LC 541/2014
Un. Adm: (167185) 1ª CIA. PM DE NOBRES
A Partir de: 25/11/2020 Até22/02/2021

Processo N.:

Nome: (258743/1) THIAGO TAFFAREL MARQUES DA SILVA OLIVEIRA
Cargo/Função: (8909) SOLDADO LC 541/2014
Un. Adm: (168815) NPM DE PARANORTE
A Partir de: 03/11/2020 Até12/11/2020

PUBLICADA, REGISTRADA, CUMpra-SE.
Cuiabá-MT, 06 de Janeiro de 2021.
CEL. PM Jonildo Jose de Assis
Comandante Geral da PM-MT

BOLETIM DE PESSOAL/PM/00005/2021

DE: 07/01/2021

O Comandante Geral da PM-MT no uso de suas atribuições que lhes são conferidas por lei,

Resolve: DEFERIR

Evento: LICENÇA PARA TRATAMENTO DE SAUDE

Processo N.:

Nome: (72064/1) ADELSON FRANCISCO DOS SANTOS
Cargo/Função: (2226) TERCEIRO SARGENTO LC 541/2014
Un. Adm: (167134) 4ª BATALHAO DE POL. MILITAR - VARZEA GRANDE
A Partir de: 03/12/2020 Até31/01/2021

Processo N.:

Nome: (90913/1) ALAN RODRIGUES MIRANDA
Cargo/Função: (2226) TERCEIRO SARGENTO LC 541/2014
Un. Adm: (166944) 10ª BATALHAO DE POLICIA MILITAR - VERDAO
A Partir de: 04/11/2020 Até01/02/2021

Processo N.:

Nome: (108317/1) ALYSSOM ROGERIO LEAL DE BRITTO
Cargo/Função: (8895) CABO LC 541/2014
Un. Adm: (167134) 4ª BATALHAO DE POL. MILITAR - VARZEA GRANDE
A Partir de: 03/12/2020 Até07/12/2020

Processo N.:

Nome: (72487/1) ANDRE LUIS SILVA MANGABEIRA
Cargo/Função: (2218) SEGUNDO SARGENTO LC 541/2014
Un. Adm: (167916) NPM DE ARAGUAIANA
A Partir de: 02/12/2020 Até30/01/2021

Processo N.:

Nome: (98858/1) ANDRE SAUSEN
Cargo/Função: (8895) CABO LC 541/2014
Un. Adm: (167517) 5ª BATALHAO DE POL. MILITAR - RONDONOPOLIS
A Partir de: 18/11/2020 Até16/01/2021

Processo N.:

Nome: (98412/1) APARECIDO GOMES DE SOUZA
Cargo/Função: (2226) TERCEIRO SARGENTO LC 541/2014
Un. Adm: (175870) 3ª CIA. PM DE NOVA XAVANTINA
A Partir de: 08/12/2020 Até17/12/2020

Processo N.:

Nome: (229795/1) CARLOS ROBERTO RODRIGUES DE ALMEIDA
Cargo/Função: (8909) SOLDADO LC 541/2014
Un. Adm: (166588) COORD. DE TECNOLOGIA DA INFORMACAO
A Partir de: 02/12/2020 Até27/12/2020

Processo N.:

Nome: (231403/2) CLAUDIO MAGNO DA SILVA MOTA DE CASTRO
Cargo/Função: (2137) PRIMEIRO TENENTE LC 541/2014
Un. Adm: (167380) 12ª BATALHAO DE POL. MILITAR - SORRISO
A Partir de: 19/11/2020 Até29/11/2020

Processo N.:

Nome: (266800/1) CLEUNICE LOURENCO DE CRISTO
Cargo/Função: (8909) SOLDADO LC 541/2014
Un. Adm: (168505) 19ª BATALHAO DE POL. MILITAR - TANGARA DA SERRA
A Partir de: 11/10/2020 Até15/10/2020

Processo N.:

Nome: (267124/1) DOUGLAS HENRIQUE RIBEIRO DA SILVA
Cargo/Função: (8909) SOLDADO LC 541/2014
Un. Adm: (176150) 4ª CIA. PM CACERES
A Partir de: 03/12/2020 Até16/12/2020

Processo N.:

Nome: (267162/1) DUILIO ANDRE MORAES SOARES
Cargo/Função: (8909) SOLDADO LC 541/2014
Un. Adm: (168505) 19º BATALHAO DE POL. MILITAR - TANGARA DA SERRA
A Partir de: 16/06/2020 Até 20/06/2020

Processo N.:

Nome: (72112/1) EDSON ALVES ARAUJO
Cargo/Função: (2196) SUB-TENENTE LC 541/2014
Un. Adm: (174998) SECAO DE APOIO LOGISTICO E PATRIMONIO
A Partir de: 29/07/2020 Até 07/09/2020

Processo N.:

Nome: (72322/1) EDSON ALVES FEITOSA
Cargo/Função: (2196) SUB-TENENTE LC 541/2014
Un. Adm: (175307) PEL. PM FORCA TATICA
A Partir de: 09/12/2020 Até 20/01/2021

Processo N.:

Nome: (72322/1) EDSON ALVES FEITOSA
Cargo/Função: (2196) SUB-TENENTE LC 541/2014
Un. Adm: (175307) PEL. PM FORCA TATICA
A Partir de: 23/11/2020 Até 08/12/2020

Processo N.:

Nome: (252356/2) EDSON GARCIA MOREIRA DA SILVA
Cargo/Função: (8909) SOLDADO LC 541/2014
Un. Adm: (168823) NPM DE AMERICANA DO NORTE
A Partir de: 07/12/2020 Até 16/12/2020

Processo N.:

Nome: (40606/1) EDUARDO JOSE BENTO MARTINS
Cargo/Função: (2120) MAJOR LC 541/2014
Un. Adm: (166642) ACADEMIA DE POLICIA MILITAR
A Partir de: 08/12/2020 Até 20/12/2020

Processo N.:

Nome: (110864/1) ELIETE MARQUES AMORIM
Cargo/Função: (2226) TERCEIRO SARGENTO LC 541/2014
Un. Adm: (176087) BPMGDA - SEDE - PRESIDIO FEMININO
A Partir de: 08/12/2020 Até 06/01/2021

Processo N.:

Nome: (122161/1) ELISVALDO DUARTE GOUVEIA
Cargo/Função: (2226) TERCEIRO SARGENTO LC 541/2014
Un. Adm: (168157) 3ª CIA. PM DE SAO JOSE DOS QUATRO MARCOS
A Partir de: 07/12/2020 Até 13/12/2020

Processo N.:

Nome: (230329/1) EVERSON PEREIRA LEITE
Cargo/Função: (8909) SOLDADO LC 541/2014
Un. Adm: (166561) AJUDANCIA-GERAL
A Partir de: 04/12/2020 Até 03/03/2021

Processo N.:

Nome: (213370/10) GILBERTO REZENDE DE ALMEIDA FRANCA
Cargo/Função: (8909) SOLDADO LC 541/2014
Un. Adm: (169366) BATALHAO DE POL. MILITAR DE PROTECAO AMBIENTAL
A Partir de: 30/11/2020 Até 28/01/2021

Processo N.:

Nome: (208443/1) GLEIVerson EMANUELL DE LIMA ALMEIDA
Cargo/Função: (8895) CABO LC 541/2014
Un. Adm: (166740) CORPO MUSICAL
A Partir de: 15/11/2020 Até 13/01/2021

Processo N.:

Nome: (72332/1) JAIRO DE LIMA
Cargo/Função: (2226) TERCEIRO SARGENTO LC 541/2014
Un. Adm: (175625) 3ª CIA. PM DE PARANATINGA
A Partir de: 30/11/2020 Até 28/01/2021

Processo N.:

Nome: (208239/1) JANIFFER VERISSIMO DOS SANTOS
Cargo/Função: (8895) CABO LC 541/2014
Un. Adm: (175846) 16º BATALHAO DE PM - SEDE - AGUA BOA
A Partir de: 02/12/2020 Até 16/12/2020

Processo N.:

Nome: (229568/1) JEYVALDO DOS ANJOS SILVA
Cargo/Função: (8895) CABO LC 541/2014
Un. Adm: (166740) CORPO MUSICAL
A Partir de: 03/12/2020 Até 18/12/2020

Processo N.:

Nome: (98938/1) JOAO BATISTA DE SOUZA TOCA DA SILVA
Cargo/Função: (8895) CABO LC 541/2014
Un. Adm: (166774) 1º BATALHAO DE POLICIA MILITAR - SEDE - PORTO
A Partir de: 09/12/2020 Até 06/02/2021

Processo N.:

Nome: (72503/1) JOSE PAULO SILVA SOUSA
Cargo/Função: (2226) TERCEIRO SARGENTO LC 541/2014
Un. Adm: (167258) COMANDO REGIONAL III - SINOP
A Partir de: 24/11/2020 Até 08/12/2020

Processo N.:

Nome: (208202/1) JOSIMAR LEITE CORREA DA COSTA
Cargo/Função: (8895) CABO LC 541/2014
Un. Adm: (169250) BOPE - SEDE - CUIABA
A Partir de: 04/12/2020 Até 18/12/2020

Processo N.:

Nome: (72505/1) JULIO CESAR DE AMORIM
Cargo/Função: (2226) TERCEIRO SARGENTO LC 541/2014
Un. Adm: (176273) REGIMENTO DE POL. MONTADO
A Partir de: 24/11/2020 Até 29/12/2020

Processo N.:

Nome: (108181/1) JUNIOR PEREIRA DOS SANTOS
Cargo/Função: (2226) TERCEIRO SARGENTO LC 541/2014
Un. Adm: (167940) NPM DE INDIANAPOLIS
A Partir de: 30/11/2020 Até 04/12/2020

Processo N.:

Nome: (236350/3) KATIA MARTINS SILVA
Cargo/Função: (8909) SOLDADO LC 541/2014
Un. Adm: (166537) OUVID-GERAL DA POLICIA MILITAR
A Partir de: 28/10/2020 Até 06/11/2020

Processo N.:

Nome: (98652/1) KHRISTIAN KLEBER FERREIRA DOS SANTOS
Cargo/Função: (2210) PRIMEIRO SARGENTO LC 541/2014
Un. Adm: (167118) 4ª CIA. INDEP. DE POL. MILITAR DE SEGUR. INSTITUCIONAL
A Partir de: 07/12/2020 Até 13/12/2020

Processo N.:

Nome: (71924/1) LIDINERES PEREIRA DOS SANTOS
Cargo/Função: (2218) SEGUNDO SARGENTO LC 541/2014
Un. Adm: (166499) DIR. DE SAUDE
A Partir de: 05/12/2020 Até 02/02/2021

Processo N.:

Nome: (231317/1) LUCAS BONINI DE MORAIS
Cargo/Função: (8895) CABO LC 541/2014
Un. Adm: (166740) CORPO MUSICAL
A Partir de: 02/12/2020 Até 12/12/2020

Processo N.:

Nome: (71603/2) MARCOS ANTONIO BARBOSA DOS SANTOS
Cargo/Função: (2210) PRIMEIRO SARGENTO LC 541/2014
Un. Adm: (168998) 22º BATALHAO DE POL. MILITAR - PEIXOTO DE AZEVEDO
A Partir de: 23/07/2020 Até 18/01/2021

Processo N.:

Nome: (118956/1) MARTA DA SILVA NALINI
Cargo/Função: (2226) TERCEIRO SARGENTO LC 541/2014
Un. Adm: (167517) 5º BATALHAO DE POL. MILITAR - RONDONOPOLIS
A Partir de: 25/09/2020 Até 30/09/2020

Processo N.:

Nome: (107942/1) MICHELLY DE FATIMA SIQUEIRA NEGRAO
Cargo/Função: (2226) TERCEIRO SARGENTO LC 541/2014
Un. Adm: (167843) 2º BATALHAO DE POL. MILITAR - BARRA DO GARCAS
A Partir de: 01/12/2020 Até 04/12/2020

Processo N.:

Nome: (208418/1) NARAH CRISTINE CARDOSO REIS
Cargo/Função: (8895) CABO LC 541/2014
Un. Adm: (169404) BATALHAO DE POL. DE TRANSITO URBANO E RODOVIARIO
A Partir de: 11/11/2020 Até 09/01/2021

Processo N.:

Nome: (267331/1) RAFAEL PINHO DE ASSIS
Cargo/Função: (8909) SOLDADO LC 541/2014
Un. Adm: (166901) 9º BATALHAO DE POLICIA MILITAR - SEDE - COXIPO
A Partir de: 14/10/2020 Até 11/01/2021

Processo N.:

Nome: (266676/1) RAUL AFRAEM SIQUEIRA GOMES
Cargo/Função: (8909) SOLDADO LC 541/2014
Un. Adm: (168793) 2ª PEL. PM DE TABAPORA
A Partir de: 04/12/2020 Até 01/02/2021

Processo N.:

Nome: (230359/1) RICHARD DOUGLAS OLIVEIRA DA SILVA
Cargo/Função: (8909) SOLDADO LC 541/2014
Un. Adm: (166901) 9º BATALHAO DE POLICIA MILITAR - SEDE - COXIPO
A Partir de: 27/11/2020 Até 03/12/2020

Processo N.:

Nome: (70131/1) RODRIGO EDUARDO COSTA
Cargo/Função: (2102) TENENTE CORONEL LC 541/2014
Un. Adm: (166561) AJUDANCIA-GERAL
A Partir de: 02/10/2020 Até 11/10/2020

Processo N.:

Nome: (266438/1) RODRIGO LIMA SOUZA
Cargo/Função: (8909) SOLDADO LC 541/2014
Un. Adm: (175587) 11º COMANDO REG.-PRIMAVERA DO LESTE (11º CR)
A Partir de: 10/12/2020 Até 08/01/2021

Processo N.:

Nome: (240750/1) THIAGO SOUZA OLIVEIRA
Cargo/Função: (2137) PRIMEIRO TENENTE LC 541/2014
Un. Adm: (175595) 14º BATALHAO DE PM - SEDE - PRIMAVERA DO LESTE
A Partir de: 09/11/2020 Até 08/12/2020

Processo N.:

Nome: (230614/1) YASLLAN TEIXEIRA DA COSTA
Cargo/Função: (8909) SOLDADO LC 541/2014
Un. Adm: (167266) 11º BATALHAO DE POLICIA MILITAR - SEDE - SINOP
A Partir de: 03/12/2020 Até 31/05/2021

PUBLICADA, REGISTRADA, CUMPRE-SE.
Cuiabá-MT, 06 de Janeiro de 2021.
CEL. PM Jonildo Jose de Assis
Comandante Geral da PM-MT

BOLETIM DE PESSOAL/PM/00006/2021

DE: 07/01/2021

O Comandante Geral da PM-MT no uso de suas atribuições que lhes são conferidas por lei,

Resolve: AUTORIZAR
Evento: READAPTAÇÃO DE FUNÇÃO

Processo N.:

Nome: (108201/1) ANTONIO CARLOS DE SOUZA
Un. Adm: (166472) DIR. DE GESTAO DE PESSOAS
A Partir de: 03/12/2020 Até21/01/2021

Processo N.:

Nome: (98579/1) ELOIZA NASCIMENTO FERNANDES TABOSA GOES
Un. Adm: (166472) DIR. DE GESTAO DE PESSOAS
A Partir de: 10/11/2020 Até08/05/2021

Processo N.:

Nome: (90965/1) EVALDO MARQUES PEREIRA
Un. Adm: (166944) 10ºBATALHAO DE POLICIA MILITAR - VERDAO
A Partir de: 27/11/2020 Até25/05/2021

Processo N.:

Nome: (100821/1) IZABELLA FREIRE PEREIRA SOUSA
Un. Adm: (166472) DIR. DE GESTAO DE PESSOAS
A Partir de: 18/11/2020 Até16/05/2021

Processo N.:

Nome: (98952/1) WANDRESON FRANCISCO DE JESUS
Un. Adm: (167835) COMANDO REGIONAL V - BARRA DO GARCAS
A Partir de: 31/10/2020 Até28/04/2021

PUBLICADA, REGISTRADA, CUMPRASE.
Cuiabá-MT, 06 de Janeiro de 2021.
CEL. PM Jonildo Jose de Assis
Comandante Geral da PM-MT

CBM

CORPO DE BOMBEIROS MILITAR

BOLETIM DE PESSOAL/CBM/00001/2021

DE: 07/01/2021

O Comandante Geral do CBM-MT no uso de suas atribuições que lhes são conferidas por lei,

Resolve: DEFERIR
Evento: LICENCA PARA TRATAMENTO DE SAUDE

Processo N.:

Nome: (204375/2) BRUNO HENRIQUE PEIXOTO COSTA
Cargo/Função: (8909) SOLDADO LC 541/2014
Un. Adm: (170917) POLO CUIABA (SEDE)
A Partir de: 05/10/2020 Até01/02/2021

Processo N.:

Nome: (264741/1) ELISMAR PINHEIRO DE MORAIS
Cargo/Função: (8909) SOLDADO LC 541/2014
Un. Adm: (170992) COMANDO REGIONAL - BARRA DO GARCAS - CRBM IV
A Partir de: 26/11/2020 Até01/12/2020

Processo N.:

Nome: (70576/3) GILSON DE LARA BARBOSA
Cargo/Função: (2226) TERCEIRO SARGENTO LC 541/2014
Un. Adm: (169765) SECAO DE CONTROLE E MOVIMENT. DE PESSOAL
A Partir de: 07/12/2020 Até13/12/2020

Processo N.:

Nome: (116653/1) MARCELO MACHADO DE SOUZA
Cargo/Função: (2210) PRIMEIRO SARGENTO LC 541/2014
Un. Adm: (170143) COORD. DE AJUDANCIA GERAL - BM/10
A Partir de: 23/08/2020 Até05/09/2020

Processo N.:

Nome: (264973/1) MAYCON RIBEIRO DE SOUSA
Cargo/Função: (8909) SOLDADO LC 541/2014
Un. Adm: (170933) COMANDO REGIONAL - RONDONOPOLIS - CRBM II
A Partir de: 11/12/2020 Até18/12/2020

Processo N.:

Nome: (116682/1) PAULO ANTONIO DOS SANTOS
Cargo/Função: (2226) TERCEIRO SARGENTO LC 541/2014
Un. Adm: (170992) COMANDO REGIONAL - BARRA DO GARCAS - CRBM IV
A Partir de: 23/11/2020 Até22/12/2020

Processo N.:

Nome: (108843/1) RAFAEL FERREIRA DE MORAES
Cargo/Função: (2226) TERCEIRO SARGENTO LC 541/2014
Un. Adm: (170925) POLO VARZEA GRANDE
A Partir de: 06/12/2020 Até10/12/2020

PUBLICADA, REGISTRADA, CUMPRASE.
Cuiabá-MT, 06 de Janeiro de 2021.
CEL. BM Alessandro Borges Ferreira
Comandante Geral do CBM-MT

POLITEC

PERÍCIA OFICIAL E IDENTIFICAÇÃO TÉCNICA

PORTARIA/POLITEC/00001/2021

DE: 07/01/2021

O Diretor Geral da POLITEC no uso de suas atribuições que lhes são conferidas por lei,

Resolve: CONCEDER
Evento: Gratificação Artigo 15 da Lei Complementar nº550/2014

Processo N.:

Nome: (233655/1) DEBORA SOARES FLORIANO
Função: MEMBRO
Un. Adm: (158895) CORREG.-GERAL DA POLITEC
A Partir de: 01/11/2020 Até30/11/2020

Processo N.:

Nome: (255280/1) GEORGE NUNES LOPES CANCELADO
Função: PRESIDENTE
Un. Adm: (158895) CORREG.-GERAL DA POLITEC
A Partir de: 01/11/2020 Até30/11/2020

Processo N.:

Nome: (94632/1) VALERIA DA CORTE ROSSI FARIAS
Função: PRESIDENTE
Un. Adm: (158895) CORREG.-GERAL DA POLITEC
A Partir de: 01/11/2020 Até30/11/2020

PUBLICADA, REGISTRADA, CUMPRASE.
Cuiabá-MT, 06 de Janeiro de 2021.
Rubens Sadao Okada
Diretor Geral da POLITEC

BOLETIM DE PESSOAL/POLITEC/00005/2021

DE: 07/01/2021

O Diretor Geral da POLITEC no uso de suas atribuições que lhes são conferidas por lei,

Resolve: REMOVER
Evento: REMOCAO

Processo N.: Proc. 495966/2020

Nome: (229250/1) ALEXANDRE FERNANDES GUARDACHONI
Cargo/Função: (10910) PERITO OFICIAL CRIMINAL
Para Un. Adm: (159115) GER. DE PERICIAS EM MORTES VIOLENTAS
A Partir de: 01/01/2021

Processo N.: Proc. 472894/2020

Nome: (114880/2) INACIO LOPEZ DE FREITAS
Cargo/Função: (10928) PERITO OFICIAL MEDICO LEGISTA
Para Un. Adm: (159654) GER. DE MEDICINA LEGAL DE TANGARA DA SERRA
A Partir de: 01/01/2021

Processo N.: Proc. 472894/2020

Nome: (94626/1) MOHAMED RACHID HUSSEIN
Cargo/Função: (10928) PERITO OFICIAL MEDICO LEGISTA
Para Un. Adm: (159166) COORD. DE PERICIAS EM VIVOS
A Partir de: 01/01/2021

PUBLICADA, REGISTRADA, CUMPRASE.
Cuiabá-MT, 06 de Janeiro de 2021.
Rubens Sadao Okada
Diretor Geral da POLITEC

BOLETIM DE PESSOAL/POLITEC/00006/2021

DE: 07/01/2021

O Diretor Geral da POLITEC no uso de suas atribuições que lhes são conferidas por lei,

Resolve: CONCEDER
Evento: ADICIONAL NOTURNO

Processo N.: NOV

Nome: (59082/16) ADRIANA FERRER DE ARRUDA
Cargo/Função: (10979) PAPILOSCOPISTA
Un. Adm: (159310) GER. DE PLANTAO INTEGRADO
A Partir de: 01/11/2020 Até 01/11/2020

Processo N.: NOV

Nome: (229535/1) AFFONSO MORAES ARMIGLIATTO
Cargo/Função: (10910) PERITO OFICIAL CRIMINAL
Un. Adm: (159107) GER. DE PERICIAS EM CRIMES DE TRANSITO
A Partir de: 01/11/2020 Até 01/11/2020

Processo N.: NOV

Nome: (250476/2) AFONSO CELSO SOUZA LIMA JUNIOR
Cargo/Função: (10928) PERITO OFICIAL MEDICO LEGISTA
Un. Adm: (159166) COORD. DE PERICIAS EM VIVOS
A Partir de: 01/11/2020 Até 01/11/2020

Processo N.: NOV

Nome: (64407/11) AGNALDO FERNANDO PRINA
Cargo/Função: (10910) PERITO OFICIAL CRIMINAL
Un. Adm: (159565) GER. DE CRIMINALISTICA DE SINOP
A Partir de: 01/11/2020 Até 01/11/2020

Processo N.: NOV

Nome: (229531/1) ALAN ROBERTO DA FONSECA
Cargo/Função: (11665) FUNÇÃO DGA 10 LC/266 SERVIDOR
Un. Adm: (158879) DIR.- GERAL DA POLITEC
A Partir de: 01/11/2020 Até 01/11/2020

Processo N.: NOV

Nome: (255229/1) ALAN VINICIUS DE FIGUEIREDO LUGLI
Cargo/Função: (10910) PERITO OFICIAL CRIMINAL
Un. Adm: (159590) GER. REGIONAL DA POLITEC DE ALTA FLORESTA
A Partir de: 01/11/2020 Até 01/11/2020

Processo N.: NOV

Nome: (255247/1) ALBERTO PAVAN NETO
Cargo/Função: (10910) PERITO OFICIAL CRIMINAL
Un. Adm: (159131) GER. DE PERICIAS DE MEIO AMBIENTE E ENGENH.

LEGAL

A Partir de: 01/11/2020 Até 01/11/2020

Processo N.: NOV

Nome: (140503/4) ALESSANDRA CARVALHO MARIANO
Cargo/Função: (10928) PERITO OFICIAL MEDICO LEGISTA
Un. Adm: (159166) COORD. DE PERICIAS EM VIVOS
A Partir de: 01/11/2020 Até 01/11/2020

Processo N.: NOV

Nome: (243766/1) ALESSANDRA DE MACENA ALVES
Cargo/Função: (6052) TECNICO DESENV ECO SOC L 10177/14
Un. Adm: (159204) GER. DE NECROPSIA
A Partir de: 01/11/2020 Até 01/11/2020

Processo N.: NOV

Nome: (94593/1) ALEX ALVES DA SILVA
Cargo/Função: (10979) PAPILOSCOPISTA
Un. Adm: (159310) GER. DE PLANTAO INTEGRADO
A Partir de: 01/11/2020 Até 01/11/2020

Processo N.: NOV

Nome: (232773/1) ALEXANDRE DE ALMEIDA SILVA
Cargo/Função: (6052) TECNICO DESENV ECO SOC L 10177/14
Un. Adm: (159204) GER. DE NECROPSIA
A Partir de: 01/11/2020 Até 01/11/2020

Processo N.: NOV

Nome: (229250/1) ALEXANDRE FERNANDES GUARDACHONI
Cargo/Função: (10910) PERITO OFICIAL CRIMINAL
Un. Adm: (159107) GER. DE PERICIAS EM CRIMES DE TRANSITO
A Partir de: 01/11/2020 Até 01/11/2020

Processo N.: NOV

Nome: (238811/2) ALINE BRUEHMUELLER ALE
Cargo/Função: (10928) PERITO OFICIAL MEDICO LEGISTA
Un. Adm: (159166) COORD. DE PERICIAS EM VIVOS
A Partir de: 01/11/2020 Até 01/11/2020

Processo N.: NOV

Nome: (107349/1) ALINE JANAINA DE JESUS ALMEIDA
Cargo/Função: (10979) PAPILOSCOPISTA
Un. Adm: (159310) GER. DE PLANTAO INTEGRADO
A Partir de: 01/11/2020 Até 01/11/2020

Processo N.: NOV

Nome: (255324/1) ALINE VIEIRA RODRIGUES
Cargo/Função: (10910) PERITO OFICIAL CRIMINAL
Un. Adm: (159620) GER. REGIONAL DA POLITEC DE SORRISO
A Partir de: 01/11/2020 Até 01/11/2020

Processo N.: NOV

Nome: (57090/1) ALTAMIR GERALDO DE BARROS
Cargo/Função: (6078) APOIO DESENV ECO SOC L 10177/14
Un. Adm: (159204) GER. DE NECROPSIA
A Partir de: 01/11/2020 Até 01/11/2020

Processo N.: NOV

Nome: (94610/1) ANA ELISA GUIMARAES CHECCHIN
Cargo/Função: (10979) PAPILOSCOPISTA
Un. Adm: (159310) GER. DE PLANTAO INTEGRADO
A Partir de: 01/11/2020 Até 01/11/2020

Processo N.: NOV

Nome: (255272/1) ANA PAULA CARRIJO BARBOSA ANDRAUS
Cargo/Função: (10928) PERITO OFICIAL MEDICO LEGISTA
Un. Adm: (159166) COORD. DE PERICIAS EM VIVOS
A Partir de: 01/11/2020 Até 01/11/2020

Processo N.: NOV

Nome: (230086/1) ANDERSON SIMIONI
Cargo/Função: (10910) PERITO OFICIAL CRIMINAL
Un. Adm: (159107) GER. DE PERICIAS EM CRIMES DE TRANSITO
A Partir de: 01/11/2020 Até 01/11/2020

Processo N.: NOV

Nome: (213776/17) ANDREA AQUINO DE ASSIS
Cargo/Função: (10987) TECNICO DE NECROPSIA
Un. Adm: (159204) GER. DE NECROPSIA
A Partir de: 01/11/2020 Até 01/11/2020

Processo N.: NOV

Nome: (252581/1) ANDREIA MOLINA
Cargo/Função: (6052) TECNICO DESENV ECO SOC L 10177/14
Un. Adm: (159174) GER. DE PER. EM VITIM. DE VIOL. SEXUAL E DE GENERO
A Partir de: 01/11/2020 Até 01/11/2020

Processo N.: NOV

Nome: (232243/1) ANE CAROLINA PRADO SANTOS
Cargo/Função: (6052) TECNICO DESENV ECO SOC L 10177/14
Un. Adm: (159204) GER. DE NECROPSIA
A Partir de: 01/11/2020 Até 01/11/2020

Processo N.: NOV

Nome: (724/2) ANERINDO ROMUALDO DA SILVA
Cargo/Função: (10987) TECNICO DE NECROPSIA
Un. Adm: (159204) GER. DE NECROPSIA
A Partir de: 09/11/2020 Até 09/11/2020

Processo N.: NOV

Nome: (255264/1) ANGELITA CARLOTTO DE ABREU
Cargo/Função: (10928) PERITO OFICIAL MEDICO LEGISTA
Un. Adm: (159166) COORD. DE PERICIAS EM VIVOS
A Partir de: 01/11/2020 Até 01/11/2020

Processo N.: NOV

Nome: (235541/1) ANICETO DA COSTA OLIVEIRA
Cargo/Função: (6052) TECNICO DESENV ECO SOC L 10177/14
Un. Adm: (159174) GER. DE PER. EM VITIM. DE VIOL. SEXUAL E DE GENERO
A Partir de: 01/11/2020 Até 01/11/2020

Processo N.: NOV

Nome: (94618/1) ANTONIO CELSO MOREIRA
Cargo/Função: (10936) PERITO OFICIAL ODONTO LEGISTA
Un. Adm: (159166) COORD. DE PERICIAS EM VIVOS
A Partir de: 01/11/2020 Até 01/11/2020

Processo N.: NOV

Nome: (139505/5) ANTONIO HENRIQUE DA SILVA FILHO
Cargo/Função: (10910) PERITO OFICIAL CRIMINAL
Un. Adm: (159107) GER. DE PERICIAS EM CRIMES DE TRANSITO
A Partir de: 01/11/2020 Até 01/11/2020

Processo N.: NOV

Nome: (255232/1) ANTONIO HENRIQUE MACHADO MAGALHAES
Cargo/Função: (10910) PERITO OFICIAL CRIMINAL
Un. Adm: (159115) GER. DE PERICIAS EM MORTES VIOLENTAS
A Partir de: 01/11/2020 Até 01/11/2020

Processo N.: NOV

Nome: (252747/1) ANTONIO JANDIR DA SILVA
Cargo/Função: (6027) ANALISTA DESENV ECON SOCIAL L 10050
Un. Adm: (159093) COORD. DE PERICIAS EXTERNAS
A Partir de: 01/11/2020 Até 01/11/2020

Processo N.: NOV

Nome: (255221/1) ANTONIO JOSE DE OLIVEIRA
Cargo/Função: (10910) PERITO OFICIAL CRIMINAL
Un. Adm: (159115) GER. DE PERICIAS EM MORTES VIOLENTAS
A Partir de: 01/11/2020 Até 01/11/2020

Processo N.: NOV

Nome: (107358/1) ANTONIO VENANCIO TORTORELLI NETO
Cargo/Função: (10910) PERITO OFICIAL CRIMINAL
Un. Adm: (159123) GER. DE PERICIAS EM CRIMES CONTRA O PATRIMONIO
A Partir de: 05/11/2020 Até 05/11/2020

Processo N.: NOV

Nome: (255555/1) AUGUSTO DE SENE GONCALVES
Cargo/Função: (10936) PERITO OFICIAL ODONTO LEGISTA
Un. Adm: (159166) COORD. DE PERICIAS EM VIVOS
A Partir de: 01/11/2020 Até 01/11/2020

Processo N.: NOV

Nome: (24654/1) BENEDITO ROBERTO ANTUNES PAES
Cargo/Função: (10979) PAPILOSCOPISTA
Un. Adm: (159310) GER. DE PLANTAO INTEGRADO
A Partir de: 01/11/2020 Até 01/11/2020

Processo N.: NOV

Nome: (221888/2) CARLOS HENRIQUE ATALIBA PAIVA DA SILVA
Cargo/Função: (10928) PERITO OFICIAL MEDICO LEGISTA
Un. Adm: (159166) COORD. DE PERICIAS EM VIVOS
A Partir de: 01/11/2020 Até 01/11/2020

Processo N.: NOV

Nome: (63748/2) CARLOS NUNES VAZ GUIMARAES NETO
Cargo/Função: (10910) PERITO OFICIAL CRIMINAL
Un. Adm: (159123) GER. DE PERICIAS EM CRIMES CONTRA O PATRIMONIO
A Partir de: 01/11/2020 Até 01/11/2020

Processo N.: NOV

Nome: (113320/4) CELESIA ORMOND RIBEIRO DE CAMPOS
Cargo/Função: (10928) PERITO OFICIAL MEDICO LEGISTA
Un. Adm: (159166) COORD. DE PERICIAS EM VIVOS
A Partir de: 01/11/2020 Até 01/11/2020

Processo N.: NOV

Nome: (232496/2) CINELMA SOARES MACIEL
Cargo/Função: (6052) TECNICO DESENV ECO SOC L 10177/14
Un. Adm: (159174) GER. DE PER. EM VITIM. DE VIOL. SEXUAL E DE GENERO
A Partir de: 01/11/2020 Até 01/11/2020

Processo N.: NOV

Nome: (94010/2) CLAUDINE DE CAMPOS BARACAT
Cargo/Função: (10910) PERITO OFICIAL CRIMINAL
Un. Adm: (159123) GER. DE PERICIAS EM CRIMES CONTRA O PATRIMONIO
A Partir de: 01/11/2020 Até 01/11/2020

Processo N.: NOV

Nome: (255228/1) CLEVERTON MARCELINO DE ALMEIDA
Cargo/Função: (10910) PERITO OFICIAL CRIMINAL
Un. Adm: (159131) GER. DE PERICIAS DE MEIO AMBIENTE E ENGENH.

LEGAL

A Partir de: 01/11/2020 Até 01/11/2020

Processo N.: NOV

Nome: (90691/2) CRISTIANO MENDES GOMES DA SILVA
Cargo/Função: (10979) PAPILOSCOPISTA
Un. Adm: (159310) GER. DE PLANTAO INTEGRADO
A Partir de: 01/11/2020 Até 01/11/2020

Processo N.: NOV

Nome: (258440/1) DAGMAR CRISTINA BATISTA DA ROCHA
Cargo/Função: (10910) PERITO OFICIAL CRIMINAL
Un. Adm: (159115) GER. DE PERICIAS EM MORTES VIOLENTAS
A Partir de: 01/11/2020 Até 01/11/2020

Processo N.: NOV

Nome: (229237/1) DANIEL DA COSTA E SILVA COELHO SOARES
Cargo/Função: (10910) PERITO OFICIAL CRIMINAL
Un. Adm: (159115) GER. DE PERICIAS EM MORTES VIOLENTAS
A Partir de: 01/11/2020 Até 01/11/2020

Processo N.: NOV

Nome: (94605/2) DANIELE CRISTINA MENDES CHENINI
Cargo/Função: (10910) PERITO OFICIAL CRIMINAL
Un. Adm: (159123) GER. DE PERICIAS EM CRIMES CONTRA O PATRIMONIO
A Partir de: 01/11/2020 Até 01/11/2020

Processo N.: OUT

Nome: (94605/2) DANIELE CRISTINA MENDES CHENINI
Cargo/Função: (10910) PERITO OFICIAL CRIMINAL
Un. Adm: (159115) GER. DE PERICIAS EM MORTES VIOLENTAS
A Partir de: 01/10/2020 Até 01/10/2020

Processo N.: NOV

Nome: (296196/1) DEISIVANIA DE ARAUJO
Cargo/Função: (10987) TECNICO DE NECROPSIA
Un. Adm: (159620) GER. REGIONAL DA POLITEC DE SORRISO
A Partir de: 01/11/2020 Até 01/11/2020

Processo N.: NOV

Nome: (287248/1) DIEGO MAUES COSTA RIBEIRO
Cargo/Função: (10987) TECNICO DE NECROPSIA
Un. Adm: (159590) GER. REGIONAL DA POLITEC DE ALTA FLORESTA
A Partir de: 01/11/2020 Até 01/11/2020

Processo N.: NOV

Nome: (46636/3) DULCE FERRAZ DE OLIVEIRA MAGALHAES
Cargo/Função: (6052) TECNICO DESENV ECO SOC L 10177/14
Un. Adm: (159174) GER. DE PER. EM VITIM. DE VIOL. SEXUAL E DE GENERO
A Partir de: 01/11/2020 Até 01/11/2020

Processo N.: NOV

Nome: (127766/5) EDIEL DE CASTRO SOUZA
Cargo/Função: (11622) DGA-8 SERVIDOR
Un. Adm: (159620) GER. REGIONAL DA POLITEC DE SORRISO
A Partir de: 01/11/2020 Até 01/11/2020

Processo N.: NOV

Nome: (217216/2) EDIO VOLNEI IDZI
Cargo/Função: (6052) TECNICO DESENV ECO SOC L 10177/14
Un. Adm: (159204) GER. DE NECROPSIA
A Partir de: 01/11/2020 Até 01/11/2020

Processo N.: NOV

Nome: (46574/17) EDMILSON REZER
Cargo/Função: (6078) APOIO DESENV ECO SOC L 10177/14
Un. Adm: (159093) COORD. DE PERICIAS EXTERNAS
A Partir de: 01/11/2020 Até 01/11/2020

Processo N.: NOV

Nome: (29323/1) EDSON FRANCO FRATARI
Cargo/Função: (10928) PERITO OFICIAL MEDICO LEGISTA
Un. Adm: (159166) COORD. DE PERICIAS EM VIVOS
A Partir de: 01/11/2020 Até 01/11/2020

Processo N.: NOV

Nome: (19513/1) EDSON SERAFIM DE OLIVEIRA
Cargo/Função: (10995) PERITO CRIMINAL II
Un. Adm: (159093) COORD. DE PERICIAS EXTERNAS
A Partir de: 01/11/2020 Até 01/11/2020

Processo N.: NOV

Nome: (285691/1) ELIETE RODRIGUES DE OLIVEIRA
Cargo/Função: (10979) PAPILOSCOPISTA
Un. Adm: (159310) GER. DE PLANTAO INTEGRADO
A Partir de: 01/11/2020 Até 01/11/2020

Processo N.: NOV

Nome: (255315/1) ELIEZER ZAFFANI
Cargo/Função: (10928) PERITO OFICIAL MEDICO LEGISTA
Un. Adm: (159166) COORD. DE PERICIAS EM VIVOS
A Partir de: 01/11/2020 Até 01/11/2020

Processo N.: NOV

Nome: (285487/1) ELTON CARLOS DARIENSO
Cargo/Função: (10910) PERITO OFICIAL CRIMINAL
Un. Adm: (159590) GER. REGIONAL DA POLITEC DE ALTA FLORESTA
A Partir de: 01/11/2020 Até 01/11/2020

Processo N.: NOV

Nome: (229620/1) ERIC LUIS ZAMBRIM
Cargo/Função: (10910) PERITO OFICIAL CRIMINAL
Un. Adm: (159123) GER. DE PERICIAS EM CRIMES CONTRA O PATRIMONIO
A Partir de: 01/11/2020 Até 01/11/2020

Processo N.: NOV

Nome: (255248/1) FABIO LAZARO OLIVEIRA QUEIROZ
Cargo/Função: (10936) PERITO OFICIAL ODONTO LEGISTA
Un. Adm: (159166) COORD. DE PERICIAS EM VIVOS
A Partir de: 01/11/2020 Até 01/11/2020

Processo N.: NOV

Nome: (126982/2) FABIULA PEREIRA DE ANDRADE
Cargo/Função: (10910) PERITO OFICIAL CRIMINAL
Un. Adm: (159115) GER. DE PERICIAS EM MORTES VIOLENTAS
A Partir de: 01/11/2020 Até 01/11/2020

Processo N.: NOV

Nome: (229252/1) FLAVIO HENRIQUE OLIVEIRA
Cargo/Função: (10910) PERITO OFICIAL CRIMINAL
Un. Adm: (159107) GER. DE PERICIAS EM CRIMES DE TRANSITO
A Partir de: 01/11/2020 Até 01/11/2020

Processo N.: NOV

Nome: (255320/1) GEAZI ZAFFANI
Cargo/Função: (10928) PERITO OFICIAL MEDICO LEGISTA
Un. Adm: (159166) COORD. DE PERICIAS EM VIVOS
A Partir de: 01/11/2020 Até 01/11/2020

Processo N.: NOV

Nome: (255263/1) GEORGE ADRIANO DE LAMONICA ARAUJO
Cargo/Função: (11665) FUNÇÃO DGA 10 LC/266 SERVIDOR
Un. Adm: (158879) DIR. - GERAL DA POLITEC
A Partir de: 01/11/2020 Até 01/11/2020

Processo N.: NOV

Nome: (19507/1) GILMAR SERAFIM DE OLIVEIRA
Cargo/Função: (10995) PERITO CRIMINAL II
Un. Adm: (159093) COORD. DE PERICIAS EXTERNAS
A Partir de: 01/11/2020 Até 01/11/2020

Processo N.: NOV

Nome: (94615/1) GILSA DA SILVA AGUIAR
Cargo/Função: (10979) PAPILOSCOPISTA
Un. Adm: (159310) GER. DE PLANTAO INTEGRADO
A Partir de: 01/11/2020 Até 01/11/2020

Processo N.: NOV

Nome: (71213/4) GLEDSON NILTON EMILIANO
Cargo/Função: (10910) PERITO OFICIAL CRIMINAL
Un. Adm: (159620) GER. REGIONAL DA POLITEC DE SORRISO
A Partir de: 01/11/2020 Até 01/11/2020

Processo N.: NOV

Nome: (249367/3) GLEISSON OSCAR LIBARDI
Cargo/Função: (10928) PERITO OFICIAL MEDICO LEGISTA
Un. Adm: (159166) COORD. DE PERICIAS EM VIVOS
A Partir de: 01/11/2020 Até 01/11/2020

Processo N.: NOV

Nome: (229608/1) GRAZIELA GEZONI RAZENTE
Cargo/Função: (10910) PERITO OFICIAL CRIMINAL
Un. Adm: (159131) GER. DE PERICIAS DE MEIO AMBIENTE E ENGENH.
LEGAL
A Partir de: 01/11/2020 Até 01/11/2020

Processo N.: NOV

Nome: (111117/2) GUILHERME LEVY MENDES TEIXEIRA
Cargo/Função: (10910) PERITO OFICIAL CRIMINAL
Un. Adm: (159131) GER. DE PERICIAS DE MEIO AMBIENTE E ENGENH.
LEGAL
A Partir de: 01/11/2020 Até 01/11/2020

Processo N.: OUT

Nome: (111117/2) GUILHERME LEVY MENDES TEIXEIRA
Cargo/Função: (10910) PERITO OFICIAL CRIMINAL
Un. Adm: (159131) GER. DE PERICIAS DE MEIO AMBIENTE E ENGENH.
LEGAL
A Partir de: 01/10/2020 Até 01/10/2020

Processo N.: NOV

Nome: (255307/1) GUSTAVO CHENINI RIBEIRO
Cargo/Função: (10910) PERITO OFICIAL CRIMINAL
Un. Adm: (159107) GER. DE PERICIAS EM CRIMES DE TRANSITO
A Partir de: 01/11/2020 Até 01/11/2020

Processo N.: OUT

Nome: (255307/1) GUSTAVO CHENINI RIBEIRO
Cargo/Função: (10910) PERITO OFICIAL CRIMINAL
Un. Adm: (159107) GER. DE PERICIAS EM CRIMES DE TRANSITO
A Partir de: 01/10/2020 Até 01/10/2020

Processo N.: NOV

Nome: (255242/1) HELEN COELHO GONCALVES VIEIRA
Cargo/Função: (11665) FUNÇÃO DGA 10 LC/266 SERVIDOR
Un. Adm: (158879) DIR. - GERAL DA POLITEC
A Partir de: 01/11/2020 Até 01/11/2020

Processo N.: NOV

Nome: (231133/1) HENRIQUE PRAEIRO CARVALHO
Cargo/Função: (10910) PERITO OFICIAL CRIMINAL
Un. Adm: (159107) GER. DE PERICIAS EM CRIMES DE TRANSITO
A Partir de: 01/11/2020 Até 01/11/2020

Processo N.: NOV

Nome: (252652/1) HIDALGISA RAMOS DE SIQUEIRA E SILVA DE OLIVEIRA
Cargo/Função: (6052) TECNICO DESENV ECO SOC L 10177/14
Un. Adm: (159174) GER. DE PER. EM VITIM. DE VIOL. SEXUAL E DE GENERO
A Partir de: 01/11/2020 Até 01/11/2020

Processo N.: NOV

Nome: (84626/2) HIRAM RODRIGUES DE MATOS
Cargo/Função: (10910) PERITO OFICIAL CRIMINAL
Un. Adm: (159123) GER. DE PERICIAS EM CRIMES CONTRA O PATRIMONIO
A Partir de: 01/11/2020 Até 01/11/2020

Processo N.: NOV

Nome: (123914/2) HOLANDO DE SOUZA CAMPOS JUNIOR
Cargo/Função: (10928) PERITO OFICIAL MEDICO LEGISTA
Un. Adm: (159166) COORD. DE PERICIAS EM VIVOS
A Partir de: 01/11/2020 Até 01/11/2020

Processo N.: NOV

Nome: (232698/5) HUGO DE OLIVEIRA LARGURA
Cargo/Função: (10910) PERITO OFICIAL CRIMINAL
Un. Adm: (159590) GER. REGIONAL DA POLITEC DE ALTA FLORESTA
A Partir de: 01/11/2020 Até 01/11/2020

Processo N.: NOV

Nome: (114880/2) INACIO LOPEZ DE FREITAS
Cargo/Função: (10928) PERITO OFICIAL MEDICO LEGISTA
Un. Adm: (159166) COORD. DE PERICIAS EM VIVOS
A Partir de: 01/11/2020 Até 01/11/2020

Processo N.: NOV

Nome: (285838/1) IVES ZORZETTO NUNES
Cargo/Função: (10979) PAPILOSCOPISTA
Un. Adm: (159310) GER. DE PLANTAO INTEGRADO
A Partir de: 01/11/2020 Até 01/11/2020

Processo N.: NOV

Nome: (65041/2) JEANNE GONCALVES DE QUEIROZ BORETE
Cargo/Função: (6052) TECNICO DESENV ECO SOC L 10177/14
Un. Adm: (159158) GER. DE ATENDIMENTO E PROCES. DE DOCUMENTOS
A Partir de: 01/11/2020 Até 01/11/2020

Processo N.: NOV

Nome: (287017/1) JESICA RUIZ SILVA
Cargo/Função: (10987) TECNICO DE NECROPSIA
Un. Adm: (159620) GER. REGIONAL DA POLITEC DE SORRISO
A Partir de: 01/11/2020 Até 01/11/2020

Processo N.: NOV

Nome: (117447/1) JOACY ARRUDA MARTINHO
Cargo/Função: (4946) PROFIS TEC NIV MEDIO SERV SAUDE SUS
Un. Adm: (159204) GER. DE NECROPSIA
A Partir de: 01/11/2020 Até 01/11/2020

Processo N.: NOV

Nome: (80836/1) JOAO BALEIRO DE JESUS
Cargo/Função: (6052) TECNICO DESENV ECO SOC L 10177/14
Un. Adm: (159093) COORD. DE PERICIAS EXTERNAS
A Partir de: 07/11/2020 Até 07/11/2020

Processo N.: NOV

Nome: (258435/1) JOAO PAULO NOVAES FILHO
Cargo/Função: (10910) PERITO OFICIAL CRIMINAL
Un. Adm: (159131) GER. DE PERICIAS DE MEIO AMBIENTE E ENGENH.

LEGAL

A Partir de: 01/11/2020 Até 01/11/2020

Processo N.: NOV

Nome: (252640/1) JOCILENE SILVA E SOUSA
Cargo/Função: (6052) TECNICO DESENV ECO SOC L 10177/14
Un. Adm: (159174) GER. DE PER. EM VITIM. DE VIOL. SEXUAL E DE GENERO
A Partir de: 01/11/2020 Até 01/11/2020

Processo N.: NOV

Nome: (12714/1) JOEL DE SOUZA AMARAL
Cargo/Função: (10995) PERITO CRIMINAL II
Un. Adm: (159158) GER. DE ATENDIMENTO E PROCES. DE DOCUMENTOS
A Partir de: 01/11/2020 Até 01/11/2020

Processo N.: NOV

Nome: (48024/4) JOELSON FRANCISCO DE SAMPAIO
Cargo/Função: (10910) PERITO OFICIAL CRIMINAL
Un. Adm: (159115) GER. DE PERICIAS EM MORTES VIOLENTAS
A Partir de: 01/11/2020 Até 01/11/2020

Processo N.: NOV

Nome: (252753/1) JONATHAN ESPINOZA FERREIRA DE MOURA
Cargo/Função: (6052) TECNICO DESENV ECO SOC L 10177/14
Un. Adm: (159174) GER. DE PER. EM VITIM. DE VIOL. SEXUAL E DE GENERO
A Partir de: 01/11/2020 Até 01/11/2020

Processo N.: NOV

Nome: (58601/1) JOSE CARLOS ARENA
Cargo/Função: (11622) DGA-8 SERVIDOR
Un. Adm: (159204) GER. DE NECROPSIA
A Partir de: 01/11/2020 Até 01/11/2020

Processo N.: NOV

Nome: (223634/2) JOSE GERALDO FERREIRA FRANCA
Cargo/Função: (10910) PERITO OFICIAL CRIMINAL
Un. Adm: (159131) GER. DE PERICIAS DE MEIO AMBIENTE E ENGENH.

LEGAL

A Partir de: 01/11/2020 Até 01/11/2020

Processo N.: NOV

Nome: (255303/1) JOSE LEALDO DOS ANJOS FILHO
Cargo/Função: (10910) PERITO OFICIAL CRIMINAL
Un. Adm: (159107) GER. DE PERICIAS EM CRIMES DE TRANSITO
A Partir de: 01/11/2020 Até 01/11/2020

Processo N.: NOV

Nome: (256815/1) JOSEFA DOS ANJOS ARAUJO
Cargo/Função: (6052) TECNICO DESENV ECO SOC L 10177/14
Un. Adm: (159174) GER. DE PER. EM VITIM. DE VIOL. SEXUAL E DE GENERO
A Partir de: 01/11/2020 Até 01/11/2020

Processo N.: NOV

Nome: (24638/1) JOYLSON RODRIGUES BITTENCOURT
Cargo/Função: (10979) PAPILOSCOPISTA
Un. Adm: (159310) GER. DE PLANTAO INTEGRADO
A Partir de: 01/11/2020 Até 01/11/2020

Processo N.: NOV

Nome: (91836/2) JUANN GLEYSON QUEIROZ DE MELO
Cargo/Função: (10910) PERITO OFICIAL CRIMINAL
Un. Adm: (159115) GER. DE PERICIAS EM MORTES VIOLENTAS
A Partir de: 01/11/2020 Até 01/11/2020

Processo N.: NOV

Nome: (57153/1) JURANDIR DE OLIVEIRA
Cargo/Função: (10987) TECNICO DE NECROPSIA
Un. Adm: (159204) GER. DE NECROPSIA
A Partir de: 01/11/2020 Até 01/11/2020

Processo N.: NOV

Nome: (233929/1) KARLUF RONDON BORRALHO
Cargo/Função: (6052) TECNICO DESENV ECO SOC L 10177/14
Un. Adm: (159204) GER. DE NECROPSIA
A Partir de: 01/11/2020 Até 01/11/2020

Processo N.: NOV

Nome: (285845/1) KATHRYN CAMARGO VON BRAUN
Cargo/Função: (10987) TECNICO DE NECROPSIA
Un. Adm: (159204) GER. DE NECROPSIA
A Partir de: 01/11/2020 Até 01/11/2020

Processo N.: NOV

Nome: (233663/1) KATIUSCE SOARES KERSCH
Cargo/Função: (6052) TECNICO DESENV ECO SOC L 10177/14
Un. Adm: (159204) GER. DE NECROPSIA
A Partir de: 01/11/2020 Até 01/11/2020

Processo N.: NOV

Nome: (258421/1) LAERCIO DAVILA DA SILVA
Cargo/Função: (10910) PERITO OFICIAL CRIMINAL
Un. Adm: (159107) GER. DE PERICIAS EM CRIMES DE TRANSITO
A Partir de: 01/11/2020 Até 01/11/2020

Processo N.: NOV

Nome: (126915/2) LETICIA BARBOSA FRANCA
Cargo/Função: (10928) PERITO OFICIAL MEDICO LEGISTA
Un. Adm: (159166) COORD. DE PERICIAS EM VIVOS
A Partir de: 01/11/2020 Até 01/11/2020

Processo N.: NOV

Nome: (84444/3) LINO LEITE DE ALMEIDA
Cargo/Função: (10910) PERITO OFICIAL CRIMINAL
Un. Adm: (159107) GER. DE PERICIAS EM CRIMES DE TRANSITO
A Partir de: 01/11/2020 Até 01/11/2020

Processo N.: NOV

Nome: (255256/1) LOURENCO MEDEIROS NETTO
Cargo/Função: (10928) PERITO OFICIAL MEDICO LEGISTA
Un. Adm: (159166) COORD. DE PERICIAS EM VIVOS
A Partir de: 01/11/2020 Até 01/11/2020

Processo N.: NOV

Nome: (286492/1) LUCIANA MACHADO DA SILVA
Cargo/Função: (10987) TECNICO DE NECROPSIA
Un. Adm: (159204) GER. DE NECROPSIA
A Partir de: 01/11/2020 Até 01/11/2020

Processo N.: NOV

Nome: (255237/1) LUCIANO NOGUEIRA
Cargo/Função: (10910) PERITO OFICIAL CRIMINAL
Un. Adm: (159620) GER. REGIONAL DA POLITEC DE SORRISO
A Partir de: 01/11/2020 Até 01/11/2020

Processo N.: NOV

Nome: (226732/2) LUIZ GUSTAVO MARINI KOZAN
Cargo/Função: (11622) DGA-8 SERVIDOR
Un. Adm: (159131) GER. DE PERICIAS DE MEIO AMBIENTE E ENGENH.

LEGAL

A Partir de: 01/11/2020 Até 01/11/2020

Processo N.: NOV

Nome: (258422/1) MAIRA PRAEIRO CARVALHO
Cargo/Função: (10910) PERITO OFICIAL CRIMINAL
Un. Adm: (159115) GER. DE PERICIAS EM MORTES VIOLENTAS
A Partir de: 01/11/2020 Até 01/11/2020

Processo N.: NOV

Nome: (265598/1) MAISA SANTOS VALDERRAMAS TALON
Cargo/Função: (10928) PERITO OFICIAL MEDICO LEGISTA
Un. Adm: (159166) COORD. DE PERICIAS EM VIVOS
A Partir de: 07/11/2020 Até 07/11/2020

Processo N.: NOV

Nome: (255291/1) MANOEL DE JESUS FREITAS JUNIOR
Cargo/Função: (10928) PERITO OFICIAL MEDICO LEGISTA
Un. Adm: (159166) COORD. DE PERICIAS EM VIVOS
A Partir de: 01/11/2020 Até 01/11/2020

Processo N.: NOV

Nome: (107368/1) MANOEL MESSIAS DIAS PEREIRA
Cargo/Função: (10910) PERITO OFICIAL CRIMINAL
Un. Adm: (159115) GER. DE PERICIAS EM MORTES VIOLENTAS
A Partir de: 01/11/2020 Até 01/11/2020

Processo N.: NOV

Nome: (286467/1) MARCELIA OLIVEIRA DA COSTA
Cargo/Função: (10987) TECNICO DE NECROPSIA
Un. Adm: (159204) GER. DE NECROPSIA
A Partir de: 01/11/2020 Até 01/11/2020

Processo N.: NOV

Nome: (124883/2) MARCOS OANDERSON DA CRUZ
Cargo/Função: (6052) TECNICO DESENV ECO SOC L 10177/14
Un. Adm: (159158) GER. DE ATENDIMENTO E PROCES. DE DOCUMENTOS
A Partir de: 01/11/2020 Até 01/11/2020

Processo N.: NOV

Nome: (138223/2) MARCUS VENICIUS MOURA FERREIRA
Cargo/Função: (10910) PERITO OFICIAL CRIMINAL
Un. Adm: (159107) GER. DE PERICIAS EM CRIMES DE TRANSITO
A Partir de: 01/11/2020 Até 01/11/2020

Processo N.: NOV

Nome: (252863/1) MARIA ROSALIA MARTINS SILVA
Cargo/Função: (6052) TECNICO DESENV ECO SOC L 10177/14
Un. Adm: (159174) GER.DE PER. EM VITIM.DE VIOL.SEXUAL E DE GENERO
A Partir de: 01/11/2020 Até 01/11/2020

Processo N.: NOV

Nome: (286084/1) MARINA TORRACCA PLA LEVY
Cargo/Função: (10987) TECNICO DE NECROPSIA
Un. Adm: (159204) GER. DE NECROPSIA
A Partir de: 11/11/2020 Até 11/11/2020

Processo N.: NOV

Nome: (230887/1) MARIO ANDRE DE AMORIM PALMA
Cargo/Função: (11622) DGA-8 SERVIDOR
Un. Adm: (159115) GER. DE PERICIAS EM MORTES VIOLENTAS
A Partir de: 01/11/2020 Até 01/11/2020

Processo N.: NOV

Nome: (118128/4) MARIO RENATO DA SILVA
Cargo/Função: (10928) PERITO OFICIAL MEDICO LEGISTA
Un. Adm: (159166) COORD. DE PERICIAS EM VIVOS
A Partir de: 01/11/2020 Até 01/11/2020

Processo N.: NOV

Nome: (238814/2) MARISTELA DA SILVA ANDREONI
Cargo/Função: (10928) PERITO OFICIAL MEDICO LEGISTA
Un. Adm: (159166) COORD. DE PERICIAS EM VIVOS
A Partir de: 01/11/2020 Até 01/11/2020

Processo N.: NOV

Nome: (48587/2) MARIVALDO GONCALVES ROCHA
Cargo/Função: (10910) PERITO OFICIAL CRIMINAL
Un. Adm: (159131) GER. DE PERICIAS DE MEIO AMBIENTE E ENGENH.
LEGAL

A Partir de: 01/11/2020 Até 01/11/2020

Processo N.: NOV

Nome: (255553/1) MICHELLE FORTES CATHALAT
Cargo/Função: (11622) DGA-8 SERVIDOR
Un. Adm: (159174) GER.DE PER. EM VITIM.DE VIOL.SEXUAL E DE GENERO
A Partir de: 01/11/2020 Até 01/11/2020

Processo N.: NOV

Nome: (229253/1) MOACYR CARLOS TORTORELLI
Cargo/Função: (11622) DGA-8 SERVIDOR
Un. Adm: (159107) GER. DE PERICIAS EM CRIMES DE TRANSITO
A Partir de: 01/11/2020 Até 01/11/2020

Processo N.: NOV

Nome: (17755/1) NILSON GOMES DE SOUZA
Cargo/Função: (10979) PAPILOSCOPISTA
Un. Adm: (159310) GER. DE PLANTAO INTEGRADO
A Partir de: 01/11/2020 Até 01/11/2020

Processo N.: NOV

Nome: (113268/10) NILTON CARLOS DALBERTO
Cargo/Função: (10910) PERITO OFICIAL CRIMINAL
Un. Adm: (159620) GER. REGIONAL DA POLITEC DE SORRISO
A Partir de: 01/11/2020 Até 01/11/2020

Processo N.: NOV

Nome: (286608/1) NUBIA ESTHER DE OLIVEIRA MIRANDA
Cargo/Função: (10987) TECNICO DE NECROPSIA
Un. Adm: (159204) GER. DE NECROPSIA
A Partir de: 01/11/2020 Até 01/11/2020

Processo N.: NOV

Nome: (57029/1) ODENIR BENEDITO DA SILVA JUNIOR
Cargo/Função: (6078) APOIO DESENV ECO SOC L 10177/14
Un. Adm: (159093) COORD. DE PERICIAS EXTERNAS
A Partir de: 01/11/2020 Até 01/11/2020

Processo N.: NOV

Nome: (107379/1) ODILZO BOTELHO JUNIOR
Cargo/Função: (10979) PAPILOSCOPISTA
Un. Adm: (159310) GER. DE PLANTAO INTEGRADO
A Partir de: 01/11/2020 Até 01/11/2020

Processo N.: NOV

Nome: (122649/2) PABLO BERTICELLI
Cargo/Função: (10936) PERITO OFICIAL ODONTO LEGISTA
Un. Adm: (159166) COORD. DE PERICIAS EM VIVOS
A Partir de: 01/11/2020 Até 01/11/2020

Processo N.: NOV

Nome: (285849/1) PABLO GARCIA DA COSTA
Cargo/Função: (10979) PAPILOSCOPISTA
Un. Adm: (159310) GER. DE PLANTAO INTEGRADO
A Partir de: 01/11/2020 Até 01/11/2020

Processo N.: NOV

Nome: (226062/2) PAULLINELI FRAGA MARTINS
Cargo/Função: (10928) PERITO OFICIAL MEDICO LEGISTA
Un. Adm: (159590) GER. REGIONAL DA POLITEC DE ALTA FLORESTA
A Partir de: 01/11/2020 Até 01/11/2020

Processo N.: NOV

Nome: (48469/12) PAULO BORGES DE ALENCAR
Cargo/Função: (11622) DGA-8 SERVIDOR
Un. Adm: (159123) GER. DE PERICIAS EM CRIMES CONTRA O PATRIMONIO
A Partir de: 01/11/2020 Até 01/11/2020

Processo N.: NOV

Nome: (252462/1) PAULO CESAR FERREIRA DE CRISTO
Cargo/Função: (6052) TECNICO DESENV ECO SOC L 10177/14
Un. Adm: (159093) COORD. DE PERICIAS EXTERNAS
A Partir de: 01/11/2020 Até 01/11/2020

Processo N.: NOV

Nome: (107355/1) PAULO RICARDO PAELO
Cargo/Função: (10979) PAPILOSCOPISTA
Un. Adm: (159310) GER. DE PLANTAO INTEGRADO
A Partir de: 01/11/2020 Até 01/11/2020

Processo N.: NOV

Nome: (123692/2) PAULO SERGIO SCARULIS JUNIOR
Cargo/Função: (10910) PERITO OFICIAL CRIMINAL
Un. Adm: (159107) GER. DE PERICIAS EM CRIMES DE TRANSITO
A Partir de: 01/11/2020 Até 01/11/2020

Processo N.: NOV

Nome: (48761/2) PRUDENTE ALENCAR DE ARRUDA NETO
Cargo/Função: (10910) PERITO OFICIAL CRIMINAL
Un. Adm: (159115) GER. DE PERICIAS EM MORTES VIOLENTAS
A Partir de: 01/11/2020 Até 01/11/2020

Processo N.: NOV

Nome: (258445/1) RAFAEL DALMOLIN DOS SANTOS
Cargo/Função: (10910) PERITO OFICIAL CRIMINAL
Un. Adm: (159131) GER. DE PERICIAS DE MEIO AMBIENTE E ENGENH.
LEGAL
A Partir de: 16/11/2020 Até 16/11/2020

Processo N.: NOV

Nome: (219723/3) RENATA ALICE LIBARDI
Cargo/Função: (10928) PERITO OFICIAL MEDICO LEGISTA
Un. Adm: (159166) COORD. DE PERICIAS EM VIVOS
A Partir de: 01/11/2020 Até 01/11/2020

Processo N.: NOV

Nome: (114930/3) RENATA MACHADO BARBOSA LIMA DE MIRANDA
Cargo/Função: (10928) PERITO OFICIAL MEDICO LEGISTA
Un. Adm: (159166) COORD. DE PERICIAS EM VIVOS
A Partir de: 01/11/2020 Até 01/11/2020

Processo N.: NOV

Nome: (21251/1) RICARDO BENEDITO DE OLIVEIRA
Cargo/Função: (10979) PAPILOSCOPISTA
Un. Adm: (159310) GER. DE PLANTAO INTEGRADO
A Partir de: 07/11/2020 Até 07/11/2020

Processo N.: NOV

Nome: (21265/1) RODNEY PAES DE CARVALHO
Cargo/Função: (10979) PAPILOSCOPISTA
Un. Adm: (159310) GER. DE PLANTAO INTEGRADO
A Partir de: 01/11/2020 Até 01/11/2020

Processo N.: NOV

Nome: (233196/1) ROGERIO ABDIAS DE MORAIS
Cargo/Função: (6052) TECNICO DESENV ECO SOC L 10177/14
Un. Adm: (159093) COORD. DE PERICIAS EXTERNAS
A Partir de: 01/11/2020 Até 01/11/2020

Processo N.: NOV

Nome: (123833/2) ROGERIO APARECIDO KOLZER
Cargo/Função: (10910) PERITO OFICIAL CRIMINAL
Un. Adm: (159620) GER. REGIONAL DA POLITEC DE SORRISO
A Partir de: 01/11/2020 Até 01/11/2020

Processo N.: NOV

Nome: (291006/1) ROGERIO CAIXETA MORAES DE FREITAS
Cargo/Função: (10928) PERITO OFICIAL MEDICO LEGISTA
Un. Adm: (159166) COORD. DE PERICIAS EM VIVOS
A Partir de: 01/11/2020 Até 01/11/2020

Processo N.: NOV

Nome: (94577/1) RONDON SOUZA OLIVEIRA
Cargo/Função: (10910) PERITO OFICIAL CRIMINAL
Un. Adm: (159131) GER. DE PERICIAS DE MEIO AMBIENTE E ENGENH.
LEGAL
A Partir de: 01/11/2020 Até 01/11/2020

Processo N.: NOV

Nome: (267849/3) RONEY CARLOS DA SILVA
Cargo/Função: (10979) PAPILOSCOPISTA
Un. Adm: (159310) GER. DE PLANTAO INTEGRADO
A Partir de: 01/11/2020 Até 01/11/2020

Processo N.: AGO

Nome: (227263/2) ROSANGELA MARIA GUARIENTI VENTURA
Cargo/Função: (11606) DGA-6 SERVIDOR
Un. Adm: (159280) COORD. DE NORMALIZ., PESQUISA E DESENV.
EXPERIMENTAL
A Partir de: 01/08/2020 Até 01/08/2020

Processo N.: NOV

Nome: (227263/2) ROSANGELA MARIA GUARIENTI VENTURA
Cargo/Função: (11606) DGA-6 SERVIDOR
Un. Adm: (159280) COORD. DE NORMALIZ., PESQUISA E DESENV.
EXPERIMENTAL
A Partir de: 01/11/2020 Até 01/11/2020

Processo N.: NOV

Nome: (285843/1) ROSIANA ANTONIA DE OLIVEIRA LIMA
Cargo/Função: (10979) PAPILOSCOPISTA
Un. Adm: (159310) GER. DE PLANTAO INTEGRADO
A Partir de: 01/11/2020 Até 01/11/2020

Processo N.: NOV

Nome: (88684/7) RUI BARBOSA GALHARDO
Cargo/Função: (10979) PAPILOSCOPISTA
Un. Adm: (159310) GER. DE PLANTAO INTEGRADO
A Partir de: 01/11/2020 Até 01/11/2020

Processo N.: NOV

Nome: (233855/1) RUTE MARQUES FIGUEIRA DA SILVA
Cargo/Função: (6052) TECNICO DESENV ECO SOC L 10177/14
Un. Adm: (159174) GER.DE PER. EM VITIM.DE VIOL.SEXUAL E DE GENERO
A Partir de: 01/11/2020 Até 01/11/2020

Processo N.: NOV

Nome: (255308/1) SAMUEL MARCELO BARRETO BISSOTO
Cargo/Função: (10928) PERITO OFICIAL MEDICO LEGISTA
Un. Adm: (159166) COORD. DE PERICIAS EM VIVOS
A Partir de: 01/11/2020 Até 01/11/2020

Processo N.: NOV

Nome: (117970/1) SANDRO ROBERTO DA SILVA
Cargo/Função: (6078) APOIO DESENV ECO SOC L 10177/14
Un. Adm: (159093) COORD. DE PERICIAS EXTERNAS
A Partir de: 01/11/2020 Até 01/11/2020

Processo N.: NOV

Nome: (116002/1) SEBASTIANA LOURDES DA COSTA LEAL
Cargo/Função: (10282) ASSIST.SIST.PENITENCIARIO
Un. Adm: (159140) DIR. METROPOLITANA DE MEDICINA LEGAL
A Partir de: 01/11/2020 Até 01/11/2020

Processo N.: OUT

Nome: (108401/1) SEBASTIAO DIAS DE MOURA
Cargo/Função: (11665) FUNÇÃO DGA 10 LC/266 SERVIDOR
Un. Adm: (158879) DIR.- GERAL DA POLITEC
A Partir de: 02/10/2020 Até 02/10/2020

Processo N.: NOV

Nome: (27996/1) SEBASTIAO DO NASCIMENTO
Cargo/Função: (2410) AGENTE POLICIAL
Un. Adm: (159204) GER. DE NECROPSIA
A Partir de: 01/11/2020 Até 01/11/2020

Processo N.: NOV

Nome: (22816/1) SERGIO AGUINALDO NEVES
Cargo/Função: (10979) PAPILOSCOPISTA
Un. Adm: (159310) GER. DE PLANTAO INTEGRADO
A Partir de: 01/11/2020 Até 01/11/2020

Processo N.: NOV

Nome: (273004/8) SILMARA PEREIRA BUENO
Cargo/Função: (11606) DGA-6 SERVIDOR
Un. Adm: (159190) COORD. DE PERICIAS EM MORTOS
A Partir de: 01/11/2020 Até 01/11/2020

Processo N.: NOV

Nome: (229249/1) SILVINO MENDES GARCIA
Cargo/Função: (10910) PERITO OFICIAL CRIMINAL
Un. Adm: (159131) GER. DE PERICIAS DE MEIO AMBIENTE E ENGENH.
LEGAL

A Partir de: 01/11/2020 Até 01/11/2020

Processo N.: NOV

Nome: (84950/2) SIMONE MARIANA DELGADO
Cargo/Função: (10979) PAPILOSCOPISTA
Un. Adm: (159310) GER. DE PLANTAO INTEGRADO
A Partir de: 01/11/2020 Até 01/11/2020

Processo N.: NOV

Nome: (121815/6) SOLANGE CAVALCANTE DE PAULA PIRES
Cargo/Função: (6052) TECNICO DESENV ECO SOC L 10177/14
Un. Adm: (159158) GER. DE ATENDIMENTO E PROCES. DE DOCUMENTOS
A Partir de: 06/11/2020 Até 06/11/2020

Processo N.: NOV

Nome: (94623/1) STELA CAROLINA PACOLA
Cargo/Função: (10979) PAPILOSCOPISTA
Un. Adm: (159310) GER. DE PLANTAO INTEGRADO
A Partir de: 01/11/2020 Até 01/11/2020

Processo N.: NOV

Nome: (71827/5) SULLIVAN CARDOSO DE AZEVEDO
Cargo/Função: (10979) PAPILOSCOPISTA
Un. Adm: (159310) GER. DE PLANTAO INTEGRADO
A Partir de: 01/11/2020 Até 01/11/2020

Processo N.: NOV

Nome: (286929/1) TALITA MARIA ROCHA KUFFEL
Cargo/Função: (10987) TECNICO DE NECROPSIA
Un. Adm: (159620) GER. REGIONAL DA POLITEC DE SORRISO
A Partir de: 01/11/2020 Até 01/11/2020

Processo N.: NOV

Nome: (66832/7) TELMA JAKELINE GREICY KIRCHESCH
Cargo/Função: (10910) PERITO OFICIAL CRIMINAL
Un. Adm: (159131) GER. DE PERICIAS DE MEIO AMBIENTE E ENGENH.
LEGAL

A Partir de: 06/11/2020 Até 06/11/2020

Processo N.: NOV

Nome: (255267/1) THALITA MARA DE OLIVEIRA
Cargo/Função: (10928) PERITO OFICIAL MEDICO LEGISTA
Un. Adm: (159166) COORD. DE PERICIAS EM VIVOS
A Partir de: 03/11/2020 Até 03/11/2020

Processo N.: OUT

Nome: (229532/1) THIAGO JOSE RESPLANDE LIMA
Cargo/Função: (10910) PERITO OFICIAL CRIMINAL
Un. Adm: (159123) GER. DE PERICIAS EM CRIMES CONTRA O PATRIMONIO
A Partir de: 01/10/2020 Até 01/10/2020

Processo N.: NOV

Nome: (233503/1) TIAGO CASTRO DE AMORIM
Cargo/Função: (6052) TECNICO DESENV ECO SOC L 10177/14
Un. Adm: (159204) GER. DE NECROPSIA
A Partir de: 01/11/2020 Até 01/11/2020

Processo N.: NOV

Nome: (54318/4) VALDECIR DA COSTA LAGE
Cargo/Função: (10979) PAPILOSCOPISTA
Un. Adm: (159590) GER. REGIONAL DA POLITEC DE ALTA FLORESTA
A Partir de: 01/11/2020 Até 01/11/2020

Processo N.: NOV

Nome: (58165/1) VALTER FERRARI CASTRO
Cargo/Função: (11606) DGA-6 SERVIDOR
Un. Adm: (159190) COORD. DE PERICIAS EM MORTOS
A Partir de: 14/11/2020 Até 14/11/2020

Processo N.: NOV

Nome: (264116/1) VANESSA DAMASCENO GONCALVES
Cargo/Função: (10910) PERITO OFICIAL CRIMINAL
Un. Adm: (159131) GER. DE PERICIAS DE MEIO AMBIENTE E ENGENH.
LEGAL

A Partir de: 01/11/2020 Até 01/11/2020

Processo N.: NOV

Nome: (255325/1) VERONICA CRISTINA MORAES BRANDAO
Cargo/Função: (10928) PERITO OFICIAL MEDICO LEGISTA
Un. Adm: (159166) COORD. DE PERICIAS EM VIVOS
A Partir de: 01/11/2020 Até 01/11/2020

Processo N.: NOV

Nome: (131898/5) VICTOR ANTONIO TEIXEIRA ALVES
Cargo/Função: (10928) PERITO OFICIAL MEDICO LEGISTA
Un. Adm: (159166) COORD. DE PERICIAS EM VIVOS
A Partir de: 01/11/2020 Até 01/11/2020

Processo N.: NOV

Nome: (24928/1) WARLEEN ODASYL DAMASCENO
Cargo/Função: (10979) PAPILOSCOPISTA
Un. Adm: (159310) GER. DE PLANTAO INTEGRADO
A Partir de: 01/11/2020 Até 01/11/2020

Processo N.: NOV

Nome: (204566/5) WASHINGTON OLIVEIRA TELLES II
Cargo/Função: (10928) PERITO OFICIAL MEDICO LEGISTA
Un. Adm: (159620) GER. REGIONAL DA POLITEC DE SORRISO
A Partir de: 01/11/2020 Até 01/11/2020

Processo N.: NOV

Nome: (94606/1) WENDER SANTOS PAIM
Cargo/Função: (10979) PAPILOSCOPISTA
Un. Adm: (159310) GER. DE PLANTAO INTEGRADO
A Partir de: 01/11/2020 Até 01/11/2020

PUBLICADA, REGISTRADA, CUMPRÁ-SE.
Cuiabá-MT, 06 de Janeiro de 2021.
Rubens Sadao Okada
Diretor Geral da POLITEC

BOLETIM DE PESSOAL/POLITEC/00007/2021

DE: 07/01/2021

O Diretor Geral da POLITEC no uso de suas atribuições que lhes são conferidas por lei,

Resolve: DEFERIR

Evento: LICENÇA PARA TRATAMENTO DE SAUDE

Processo N.:

Nome: (200453/2) ALCIDES LIBERALI
Cargo/Função: (10910) PERITO OFICIAL CRIMINAL
Un. Adm: (159069) GER. DE PERICIAS DE COMPUTACAO
A Partir de: 04/12/2020 Até 17/12/2020

Processo N.:

Nome: (94573/1) DANIELLA PATRICE MARQUES DE ABREU LIMA
Cargo/Função: (10910) PERITO OFICIAL CRIMINAL
Un. Adm: (159026) COORD. DE PERICIAS INTERNAS
A Partir de: 07/12/2020 Até 21/12/2020

Processo N.:

Nome: (291099/1) DYOGO HENRIQUE MENEZES DE AZEREDO
Cargo/Função: (10979) PAPILOSCOPISTA
Un. Adm: (159425) GER. REGIONAL DA POLITEC DE PRIMAVERA DO LESTE
A Partir de: 18/11/2020 Até 10/12/2020

Processo N.:

Nome: (256156/1) GABRIEL AVILA ANDRADE DE AZEVEDO
Cargo/Função: (10910) PERITO OFICIAL CRIMINAL
Un. Adm: (159425) GER. REGIONAL DA POLITEC DE PRIMAVERA DO LESTE
A Partir de: 28/11/2020 Até 04/12/2020

Processo N.:

Nome: (107359/1) GUILHERME SILVEIRA CASTOR
Cargo/Função: (10910) PERITO OFICIAL CRIMINAL
Un. Adm: (159034) GER. DE PERICIAS DE BALISTICA
A Partir de: 03/12/2020 Até 31/01/2021

Processo N.:

Nome: (263353/1) ROSE MARIA FERREIRA DA COSTA
Cargo/Função: (6027) ANALISTA DESENV ECON SOCIAL L 10050
Un. Adm: (159646) GER. DE CRIMINALISTICA DE TANGARA DA SERRA
A Partir de: 12/11/2020 Até 19/11/2020

Processo N.:

Nome: (139200/2) TADEU JUNIOR GROSS
Cargo/Função: (10910) PERITO OFICIAL CRIMINAL
Un. Adm: (159085) GER. DE PERICIAS EM AUDIO E VIDEO
A Partir de: 03/12/2020 Até 09/12/2020

PUBLICADA, REGISTRADA, CUMPRÁ-SE.
Cuiabá-MT, 06 de Janeiro de 2021.
Rubens Sadao Okada
Diretor Geral da POLITEC

BOLETIM DE PESSOAL/POLITEC/00008/2021

DE: 07/01/2021

O Diretor Geral da POLITEC no uso de suas atribuições que lhes são conferidas por lei,

Resolve: DEFERIR

Evento: LICENCA PREMIO - GOZO

Processo N.:

Nome: (81554/1) DANILO ANTONIO LONDERO
Cargo/Função: (6078) APOIO DESENV ECO SOC L 10177/14
Quinquênio de Referência: 02/08/2012 Ate 01/08/2017
A Partir de: 05/03/2021 Até03/04/2021

Processo N.: ESCALA

Nome: (256831/1) FELIPE ASSIS DE SOUZA
Cargo/Função: (6052) TECNICO DESENV ECO SOC L 10177/14
Quinquênio de Referência: 23/06/2014 Ate 22/06/2019
A Partir de: 04/01/2021 Até02/02/2021

PUBLICADA, REGISTRADA, CUMpra-SE.
Cuiabá-MT, 06 de Janeiro de 2021.
Rubens Sadao Okada
Diretor Geral da POLITEC

BOLETIM DE PESSOAL/POLITEC/00009/2021

DE: 07/01/2021

O Diretor Geral da POLITEC no uso de suas atribuições que lhes são conferidas por lei,

Resolve: RETIFICAR

Evento: LICENCA PREMIO - GOZO

Processo N.:

Nome: (21265/1) RODNEY PAES DE CARVALHO
Cargo/Função: (10979) PAPILOSCOPISTA
Quinquênio de Referência: 26/04/2014 Ate 25/04/2015
A Partir de: 01/02/2021 Até02/03/2021

PUBLICADA, REGISTRADA, CUMpra-SE.
Cuiabá-MT, 06 de Janeiro de 2021.
Rubens Sadao Okada
Diretor Geral da POLITEC

SEDUC

SECRETARIA DE ESTADO DE EDUCAÇÃO

PORTARIA/SEDUC/00001/2021

DE: 07/01/2021

O Secretário de Estado de Educação no uso de suas atribuições que lhes são conferidas por lei,

Resolve: RETIFICAR

Evento: DESIGNAÇÃO P.E.B

Processo N.: 1000003419736

Nome: (32894/1) CERES DE MORAES GOMES
Cargo/Função: (3441) PROFESSOR EDUC. BASICA
Para: (203505) NUC DE TEMAS EDUCACIONAIS TRANSVERSAIS
A Partir de: 01/06/2020 Até04/12/2020

PUBLICADA, REGISTRADA, CUMpra-SE.
Cuiabá-MT, 06 de Janeiro de 2021.
Alan Resende Porto
Secretário de Estado de Educação

PORTARIA/SEDUC/00002/2021

DE: 07/01/2021

O Secretário de Estado de Educação no uso de suas atribuições que lhes são conferidas por lei,

Resolve: AUTORIZAR

Evento: DESIGNAÇÃO EM SUBSTITUIÇÃO CARGO EM COMISSÃO/FUNÇÃO

Processo N.:

Nome: (84277/1) VINICIUS SILVA MARTINS
A Partir de: 23/11/2020 Até02/12/2020
Cargo/Função: (11584) DGA-4 SERVIDOR
Substituído: (41602/4) CONSUELO DE FATIMA LIMA NUNES
Un. Adm: (199320) SUP. DE GESTAO DE PESSOAS

Processo N.:

Nome: (84277/1) VINICIUS SILVA MARTINS
A Partir de: 04/01/2020 Até23/01/2020
Cargo/Função: (11584) DGA-4 SERVIDOR
Substituído: (41602/4) CONSUELO DE FATIMA LIMA NUNES
Un. Adm: (199320) SUP. DE GESTAO DE PESSOAS

PUBLICADA, REGISTRADA, CUMpra-SE.
Cuiabá-MT, 06 de Janeiro de 2021.
Alan Resende Porto
Secretário de Estado de Educação

PORTARIA/SEDUC/00003/2021

DE: 07/01/2021

O Secretário de Estado de Educação no uso de suas atribuições que lhes são conferidas por lei,

Resolve: RETIFICAR

Evento: Designação de Função/Função de Confiança

Processo N.: 1000003393509

Nome: (105101/31) ALESSANDRA JULIANA OTTONELLI
Cargo/Função: (9903) COORDENADOR PEDAGOGICO/FDE - COORD. PEDAGOGICO
Un. Adm: (148113) E.E. CREMILDA DE OLIVEIRA VIANA
A Partir de: 16/03/2020 Até18/12/2020

Processo N.: 1000003405978

Nome: (234662/1) ALESSANDRA PAIVA SOBRINHO
Cargo/Função: (9903) COORDENADOR PEDAGOGICO/FDE - COORD. PEDAGOGICO
Un. Adm: (012068) E.E. PROF. DEMETRIO DE SOUZA
A Partir de: 16/03/2020 Até19/01/2021

Processo N.: 1000003394101

Nome: (46486/18) ALEXANDRE FERMANIAN NETO
Cargo/Função: (9903) COORDENADOR PEDAGOGICO/FDE - COORD. PEDAGOGICO
Un. Adm: (011355) E.E. Mal. EURICO GASPAS DUTRA
A Partir de: 16/03/2020 Até18/12/2020

Processo N.: 1000003400206

Nome: (88032/1) ALISSANDRA DA SILVA SANTOS
Cargo/Função: (9903) COORDENADOR PEDAGOGICO/FDE - COORD. PEDAGOGICO
Un. Adm: (011371) E.E. Sen. FILINTO MULLER
A Partir de: 16/03/2020 Até18/12/2020

Processo N.: 1000003364696

Nome: (243384/1) ANA LIDIA PEREIRA DA COSTA SILVA
Cargo/Função: (9903) COORDENADOR PEDAGOGICO/FDE - COORD. PEDAGOGICO
Un. Adm: (154156) E.E. PAULO FREIRE
A Partir de: 03/02/2020 Até19/01/2021

Processo N.: 1000003356608

Nome: (276087/11) ANA MARCIA DA SILVA
Cargo/Função: (9903) COORDENADOR PEDAGOGICO/FDE - COORD. PEDAGOGICO
Un. Adm: (163678) E.E. UNIAO DA CHAPADA
A Partir de: 03/02/2020 Até19/01/2021

Processo N.: 1000003393667

Nome: (216535/11) ANA PAULA DA SILVA
Cargo/Função: (9903) COORDENADOR PEDAGOGICO/FDE - COORD. PEDAGOGICO
Un. Adm: (012084) E.E. PORFIRIA PAULA DE CAMPOS
A Partir de: 16/03/2020 Até19/01/2021

Processo N.: 1000003342247

Nome: (134308/2) APARECIDA DO CARMO BORGES
Cargo/Função: (9903) COORDENADOR PEDAGOGICO/FDE - COORD. PEDAGOGICO
Un. Adm: (069523) E.E. CONQUISTA D'OESTE
A Partir de: 03/02/2020 Até19/01/2021

Processo N.: 1000003402223

Nome: (107763/42) ARIMATEZIO FRANCO MAGALHAES
Cargo/Função: (9903) COORDENADOR PEDAGOGICO/FDE - COORD. PEDAGOGICO
Un. Adm: (012114) E.E. PEDRO GARDES
A Partir de: 16/03/2020 Até18/12/2020

Processo N.: 1000003393284

Nome: (83991/54) AURIZANE CARDOSO CARVALHO
Cargo/Função: (9903) COORDENADOR PEDAGOGICO/FDE - COORD. PEDAGOGICO
Un. Adm: (009423) E.E. BARAO DE MELGACO
A Partir de: 16/03/2020 Até19/01/2021

Processo N.: 1000003393294

Nome: (274326/4) BRENO DE LIMA SILVA
Cargo/Função: (9903) COORDENADOR PEDAGOGICO/FDE - COORD. PEDAGOGICO
Un. Adm: (192228) E.E. 20 DE MARÇO
A Partir de: 16/03/2020 Até19/01/2021

Processo N.: 1000003432127

Nome: (290523/1) BRUNA RAQUEL REIS ALVES DOS SANTOS
Cargo/Função: (9903) COORDENADOR PEDAGOGICO/FDE - COORD. PEDAGOGICO
Un. Adm: (010448) E. E. Sen. AZEREDO
A Partir de: 15/07/2020 Até19/01/2021

Processo N.: 1000003393363

Nome: (140462/6) CICERA DENIZE NERES DA SILVA SANTOS
Cargo/Função: (9903) COORDENADOR PEDAGOGICO/FDE - COORD. PEDAGOGICO
Un. Adm: (014230) E.E. MARIA ESTHER PERES
A Partir de: 16/03/2020 Até19/01/2021

Processo N.: 1000003390152

Nome: (289535/1) CLAUDIA ANTONIA DOS SANTOS
Cargo/Função: (9903) COORDENADOR PEDAGOGICO/FDE - COORD. PEDAGOGICO
Un. Adm: (117595) E.E. Pe. FIRMO PINTO DUARTE FILHO
A Partir de: 16/03/2020 Até18/12/2020

Processo N.: 1000003393665
 Nome: (67671/7) CLEIA MARCIA TAVEIRA DE ANDRADE
 Cargo/Função: (9903) COORDENADOR PEDAGOGICO/FDE - COORD. PEDAGOGICO
 Un. Adm: (012084) E.E. PORFIRIA PAULA DE CAMPOS
 A Partir de: 16/03/2020 Até18/12/2020

Processo N.: 1000003342273
 Nome: (144820/13) CLEIDE MARIA ALVES DE SOUZA MINERVINO
 Cargo/Função: (9903) COORDENADOR PEDAGOGICO/FDE - COORD. PEDAGOGICO
 Un. Adm: (015040) E.E. Cel. VANIQUE
 A Partir de: 04/02/2020 Até19/01/2021

Processo N.: 1000003406800
 Nome: (238859/1) CRISTINA VALDETE DE ALMEIDA
 Cargo/Função: (9903) COORDENADOR PEDAGOGICO/FDE - COORD. PEDAGOGICO
 Un. Adm: (012068) E.E. PROF. DEMETRIO DE SOUZA
 A Partir de: 16/03/2020 Até18/12/2020

Processo N.: 1000003386633
 Nome: (128128/21) DAIANA GENEVRO PINHEIRO MAGNI
 Cargo/Função: (9903) COORDENADOR PEDAGOGICO/FDE - COORD. PEDAGOGICO
 Un. Adm: (015156) E.E. NORBERTO SCHWANTES
 A Partir de: 09/03/2020 Até19/01/2021

Processo N.: 1000003401128
 Nome: (227670/1) DANIELA BENITES BASTOS MORAIS
 Cargo/Função: (9903) COORDENADOR PEDAGOGICO/FDE - COORD. PEDAGOGICO
 Un. Adm: (010430) E.E. ALINA DO NASCIMENTO TOCANTINS
 A Partir de: 16/03/2020 Até19/01/2021

Processo N.: 1000003391496
 Nome: (210717/14) DANUBIA DOS SANTOS HUSSEN ALI
 Cargo/Função: (9903) COORDENADOR PEDAGOGICO/FDE - COORD. PEDAGOGICO
 Un. Adm: (013404) E.E. Des. MILTON ARMANDO POMPEU DE BARROS
 A Partir de: 16/03/2020 Até19/01/2021

Processo N.: 1000003363066
 Nome: (99812/10) DARIO PIRAIWE HAMBE
 Cargo/Função: (9903) COORDENADOR PEDAGOGICO/FDE - COORD. PEDAGOGICO
 Un. Adm: (076929) E.E. INDIGENA DEP. MARIO JURUNA
 A Partir de: 03/02/2020 Até19/01/2021

Processo N.: 1000003454711
 Nome: (63436/10) DEIRIANY MORAES SAFFE
 Cargo/Função: (9903) COORDENADOR PEDAGOGICO/FDE - COORD. PEDAGOGICO
 Un. Adm: (015067) E.E. JUSCELINO K. OLIVEIRA
 A Partir de: 03/08/2020 Até18/12/2020

Processo N.: 1000003401304
 Nome: (122697/18) DEUSENI PEREIRA MARTINS
 Cargo/Função: (9903) COORDENADOR PEDAGOGICO/FDE - COORD. PEDAGOGICO
 Un. Adm: (011576) E.E. DINIZ ALVES DE TOLEDO
 A Partir de: 16/03/2020 Até18/12/2020

Processo N.: 1000003403464
 Nome: (105278/19) DIDIANE ALVES AFONSO
 Cargo/Função: (9903) COORDENADOR PEDAGOGICO/FDE - COORD. PEDAGOGICO
 Un. Adm: (014214) E.E. 13 DE MAIO
 A Partir de: 16/03/2020 Até19/01/2021

Processo N.: 1000003365162
 Nome: (275765/8) DILSON DA SILVA LORES JUNIOR
 Cargo/Função: (9903) COORDENADOR PEDAGOGICO/FDE - COORD. PEDAGOGICO
 Un. Adm: (015091) E.E. ANTONIO GROHS
 A Partir de: 03/02/2020 Até19/01/2021

Processo N.: 1000003402230
 Nome: (128367/18) EDER PEREIRA DA SILVA
 Cargo/Função: (9903) COORDENADOR PEDAGOGICO/FDE - COORD. PEDAGOGICO
 Un. Adm: (012114) E.E. PEDRO GARDES
 A Partir de: 16/03/2020 Até19/01/2021

Processo N.: 1000003378929
 Nome: (60139/46) EDIME GONCALVES DOS SANTOS
 Cargo/Função: (9903) COORDENADOR PEDAGOGICO/FDE - COORD. PEDAGOGICO
 Un. Adm: (014192) E.E. ANTONIO GOMES PRIMO
 A Partir de: 27/01/2020 Até19/01/2021

Processo N.: 1000003438918
 Nome: (85612/2) ELIANE APARECIDA DA COSTA SOARES
 Cargo/Função: (9903) COORDENADOR PEDAGOGICO/FDE - COORD. PEDAGOGICO
 Un. Adm: (011282) E.E. HERONILDES ARAUJO
 A Partir de: 09/07/2020 Até19/01/2021

Processo N.: 1000003395172
 Nome: (118799/27) ELIETE JESUS PORTO
 Cargo/Função: (9903) COORDENADOR PEDAGOGICO/FDE - COORD. PEDAGOGICO
 Un. Adm: (009326) E.E. Pe. ERNESTO CAMILO BARRETO
 A Partir de: 16/03/2020 Até19/01/2021

Processo N.: 1000003393898
 Nome: (105264/21) ELISANGELA RICCI
 Cargo/Função: (9903) COORDENADOR PEDAGOGICO/FDE - COORD. PEDAGOGICO
 Un. Adm: (013730) E.E. PROFª. ALDA GAWLINSKI SCOPEL
 A Partir de: 16/03/2020 Até19/01/2021

Processo N.: 1000003393918
 Nome: (218638/16) ELISSANDRA DA SILVA SALES
 Cargo/Função: (9903) COORDENADOR PEDAGOGICO/FDE - COORD. PEDAGOGICO
 Un. Adm: (011347) E.E. DOM JOSE SELVA
 A Partir de: 16/03/2020 Até19/01/2021

Processo N.: 1000003395173
 Nome: (98034/24) ELIZANGELA FERREIRA SILVA
 Cargo/Função: (9903) COORDENADOR PEDAGOGICO/FDE - COORD. PEDAGOGICO
 Un. Adm: (009326) E.E. Pe. ERNESTO CAMILO BARRETO
 A Partir de: 16/03/2020 Até18/12/2020

Processo N.: 1000003385552
 Nome: (92838/5) ELMITA COSTA
 Cargo/Função: (9903) COORDENADOR PEDAGOGICO/FDE - COORD. PEDAGOGICO
 Un. Adm: (039055) E.E. PROF. JOAO REZENDE DE AZEVEDO
 A Partir de: 03/02/2020 Até19/01/2021

Processo N.: 1000003402113
 Nome: (38219/32) ERENIR PEREIRA DE FREITAS
 Cargo/Função: (9903) COORDENADOR PEDAGOGICO/FDE - COORD. PEDAGOGICO
 Un. Adm: (153885) E.E. NOVA CHANCE
 A Partir de: 16/03/2020 Até19/01/2021

Processo N.: 1000003455422
 Nome: (227053/1) ERINCINTIA SANTIAGO OLIVEIRA
 Cargo/Função: (9903) COORDENADOR PEDAGOGICO/FDE - COORD. PEDAGOGICO
 Un. Adm: (014087) E.E. SEVERIANO NEVES
 A Partir de: 03/08/2020 Até19/01/2021

Processo N.: 1000003354271
 Nome: (236338/13) FABIA CRISTINA DA COSTA LEAO
 Cargo/Função: (9903) COORDENADOR PEDAGOGICO/FDE - COORD. PEDAGOGICO
 Un. Adm: (173550) E. E. CAMPO VILA UNIAO
 A Partir de: 03/02/2020 Até19/01/2021

Processo N.: 1000003393809
 Nome: (229268/9) FABIO FERREIRA FERNANDES
 Cargo/Função: (9903) COORDENADOR PEDAGOGICO/FDE - COORD. PEDAGOGICO
 Un. Adm: (011339) E.E. IR. DIVA PIMENTEL
 A Partir de: 16/03/2020 Até18/12/2020

Processo N.: 1000003365665
 Nome: (113201/42) FABRICIA SOCORRO DE OLIVEIRA
 Cargo/Função: (9903) COORDENADOR PEDAGOGICO/FDE - COORD. PEDAGOGICO
 Un. Adm: (015180) E.E. Cel. ONDINO R. LIMA
 A Partir de: 03/02/2020 Até19/01/2021

Processo N.: 1000003434509
 Nome: (212384/6) FERNANDO ALVES
 Cargo/Função: (9903) COORDENADOR PEDAGOGICO/FDE - COORD. PEDAGOGICO
 Un. Adm: (038806) E.E. ALVARINA ALVES DE FREITAS
 A Partir de: 09/07/2020 Até19/01/2021

Processo N.: 1000003393144
 Nome: (121390/31) FLAVIA CUNHA LIMA
 Cargo/Função: (9903) COORDENADOR PEDAGOGICO/FDE - COORD. PEDAGOGICO
 Un. Adm: (011282) E.E. HERONILDES ARAUJO
 A Partir de: 16/03/2020 Até18/12/2020

Processo N.: 1000003393154
 Nome: (120787/7) FRANCIANI DA SILVA GASPARETO
 Cargo/Função: (9903) COORDENADOR PEDAGOGICO/FDE - COORD. PEDAGOGICO
 Un. Adm: (127701) E.E. VILA RICA
 A Partir de: 16/03/2020 Até18/12/2020

Processo N.: 1000003352776
 Nome: (216956/16) FRANCIELI SILVEIRA DE AGUIAR
 Cargo/Função: (9903) COORDENADOR PEDAGOGICO/FDE - COORD. PEDAGOGICO
 Un. Adm: (016527) CEJA ARÃO GOMES BEZERRA
 A Partir de: 03/02/2020 Até19/01/2021

Processo N.: 1000003389960
 Nome: (250844/1) FRANCISCA MENDES PEREIRA
 Cargo/Função: (9903) COORDENADOR PEDAGOGICO/FDE - COORD. PEDAGOGICO
 Un. Adm: (014206) E.E. ALEXANDRE QUIRINO SOUZA
 A Partir de: 16/03/2020 Até19/01/2021

Processo N.: 1000003403081
 Nome: (200525/10) HELCIO ALMEIDA DE SOUSA
 Cargo/Função: (9903) COORDENADOR PEDAGOGICO/FDE - COORD. PEDAGOGICO
 Un. Adm: (011932) E.E. PROF. FERNANDO LEITE DE CAMPOS
 A Partir de: 16/03/2020 Até19/01/2021

Processo N.: 1000003397040
 Nome: (137548/50) HERCULES OLIVEIRA FARIAS NASCIMENTO
 Cargo/Função: (9903) COORDENADOR PEDAGOGICO/FDE - COORD.
 PEDAGOGICO
 Un. Adm: (069205) E.E. PROF. GERSON CARLOS DA SILVA
 A Partir de: 16/03/2020 Até19/01/2021

Processo N.: 1000003403075
 Nome: (118757/5) JANDIRA CELIA MARTINS SOUSA
 Cargo/Função: (9903) COORDENADOR PEDAGOGICO/FDE - COORD.
 PEDAGOGICO
 Un. Adm: (011932) E.E. PROF. FERNANDO LEITE DE CAMPOS
 A Partir de: 16/03/2020 Até18/12/2020

Processo N.: 1000003365698
 Nome: (100548/24) JANDIRA MARANGONI BOBBI
 Cargo/Função: (9903) COORDENADOR PEDAGOGICO/FDE - COORD.
 PEDAGOGICO
 Un. Adm: (015814) E.E. RENATO SPINELLI
 A Partir de: 03/02/2020 Até19/01/2021

Processo N.: 1000003437957
 Nome: (124111/37) JEANN GONCALVES VILELA CASSIMIRO SILVA
 Cargo/Função: (9903) COORDENADOR PEDAGOGICO/FDE - COORD.
 PEDAGOGICO
 Un. Adm: (015032) E. E. Min. JOAO ALBERTO
 A Partir de: 09/07/2020 Até19/01/2021

Processo N.: 1000003394176
 Nome: (290427/1) JEISON CARLOS DE SOUZA
 Cargo/Função: (9903) COORDENADOR PEDAGOGICO/FDE - COORD.
 PEDAGOGICO
 Un. Adm: (011207) E.E. TREZE DE MAIO
 A Partir de: 16/03/2020 Até19/01/2021

Processo N.: 1000003358024
 Nome: (210079/12) JOSE ODAIR DE SOUZA
 Cargo/Função: (9903) COORDENADOR PEDAGOGICO/FDE - COORD.
 PEDAGOGICO
 Un. Adm: (043133) E.E. LUDOVICO VIEIRA CAMARGO
 A Partir de: 03/02/2020 Até19/01/2021

Processo N.: 1000003383990
 Nome: (86781/38) JOSIMAR JUSTINO DOS ANNJOS
 Cargo/Função: (9903) COORDENADOR PEDAGOGICO/FDE - COORD.
 PEDAGOGICO
 Un. Adm: (119210) E.E. WELLINGTON FLAVIANO COELHO
 A Partir de: 03/02/2020 Até19/01/2021

Processo N.: 1000003389952
 Nome: (229189/27) JULIANA MARCIMIANO SOTERIO
 Cargo/Função: (9903) COORDENADOR PEDAGOGICO/FDE - COORD.
 PEDAGOGICO
 Un. Adm: (038660) E.E. TAPIRAPE
 A Partir de: 16/03/2020 Até19/01/2021

Processo N.: 1000003367169
 Nome: (56310/20) JULIO PARIWAIA MORITU
 Cargo/Função: (9903) COORDENADOR PEDAGOGICO/FDE - COORD.
 PEDAGOGICO
 Un. Adm: (107263) E.E. INDIGENA ULISSES GUIMARAES
 A Partir de: 03/02/2020 Até19/01/2021

Processo N.: 1000003360450
 Nome: (290108/1) JUSSARA SABINO
 Cargo/Função: (9903) COORDENADOR PEDAGOGICO/FDE - COORD.
 PEDAGOGICO
 Un. Adm: (183652) E. E. PROFª MARIA SEBASTIANA DE SOUZA
 A Partir de: 03/02/2020 Até19/01/2021

Processo N.: 1000003393603
 Nome: (75407/2) KENIA ALVES RIBEIRO SANTOS
 Cargo/Função: (9903) COORDENADOR PEDAGOGICO/FDE - COORD.
 PEDAGOGICO
 Un. Adm: (015059) E.E. Cel. JOAO N. DE M. MALLETT
 A Partir de: 16/03/2020 Até19/01/2021

Processo N.: 1000003390221
 Nome: (135590/11) LAURO LUIZ PEREIRA SILVA
 Cargo/Função: (9903) COORDENADOR PEDAGOGICO/FDE - COORD.
 PEDAGOGICO
 Un. Adm: (011401) E.E. ANTONIO CRISTINO CORTES
 A Partir de: 16/03/2020 Até19/01/2021

Processo N.: 1000003393287
 Nome: (287226/1) LEOMAR SILVA PACHECO
 Cargo/Função: (9903) COORDENADOR PEDAGOGICO/FDE - COORD.
 PEDAGOGICO
 Un. Adm: (014230) E.E. MARIA ESTHER PERES
 A Partir de: 16/03/2020 Até18/12/2020

Processo N.: 1000003431599
 Nome: (131049/30) LILIA DE OLIVEIRA SILVA
 Cargo/Função: (9903) COORDENADOR PEDAGOGICO/FDE - COORD.
 PEDAGOGICO
 Un. Adm: (011380) E.E. SAO JOAO BATISTA
 A Partir de: 09/07/2020 Até19/01/2021

Processo N.: 1000003397226
 Nome: (280438/2) LILIAN ABADIA DA SILVA
 Cargo/Função: (9903) COORDENADOR PEDAGOGICO/FDE - COORD.
 PEDAGOGICO
 Un. Adm: (061441) E.E. 19 DE DEZEMBRO
 A Partir de: 16/03/2020 Até19/01/2021

Processo N.: 1000003441891
 Nome: (210076/12) LUCIANA HELENA DE SOUZA FREITAS
 Cargo/Função: (9903) COORDENADOR PEDAGOGICO/FDE - COORD.
 PEDAGOGICO
 Un. Adm: (011274) E.E. PROFª. MARIA NAZARETH M. NOLETO
 A Partir de: 09/07/2020 Até19/01/2021

Processo N.: 1000003393644
 Nome: (120362/24) LUCIANA MARTINS DE ALMEIDA
 Cargo/Função: (9903) COORDENADOR PEDAGOGICO/FDE - COORD.
 PEDAGOGICO
 Un. Adm: (012181) E.E. UBALDO MONTEIRO DA SILVA
 A Partir de: 16/03/2020 Até18/12/2020

Processo N.: 1000003402218
 Nome: (70367/19) LUCIMARY DE ARAUJO RODRIGUES
 Cargo/Função: (9903) COORDENADOR PEDAGOGICO/FDE - COORD.
 PEDAGOGICO
 Un. Adm: (012114) E.E. PEDRO GARDES
 A Partir de: 16/03/2020 Até18/12/2020

Processo N.: 1000003394119
 Nome: (122388/4) LUSIA DE SOUSA ALVES
 Cargo/Função: (9903) COORDENADOR PEDAGOGICO/FDE - COORD.
 PEDAGOGICO
 Un. Adm: (015032) E. E. Min. JOAO ALBERTO
 A Partir de: 16/03/2020 Até18/12/2020

Processo N.: 1000003394150
 Nome: (71593/43) LUSIMAR DOMINGOS CARDOSO
 Cargo/Função: (9903) COORDENADOR PEDAGOGICO/FDE - COORD.
 PEDAGOGICO
 Un. Adm: (045403) E.E. ALEXANDRE LEITE
 A Partir de: 16/03/2020 Até19/01/2021

Processo N.: 1000003401130
 Nome: (116930/2) MARCELA CRISTIANE RIBEIRO BRITO
 Cargo/Função: (9903) COORDENADOR PEDAGOGICO/FDE - COORD.
 PEDAGOGICO
 Un. Adm: (009733) E.E. MANOEL CAVALCANTI PROENÇA
 A Partir de: 16/03/2020 Até19/01/2021

Processo N.: 1000003441190
 Nome: (237976/18) MARCO AURELIO BORGES RODRIGUES MARIANO
 Cargo/Função: (9903) COORDENADOR PEDAGOGICO/FDE - COORD.
 PEDAGOGICO
 Un. Adm: (012300) E.E. MIGUEL BARACAT
 A Partir de: 17/07/2020 Até19/01/2021

Processo N.: 1000003376140
 Nome: (288261/1) MARIA APARECIDA DE ARAGAO
 Cargo/Função: (9903) COORDENADOR PEDAGOGICO/FDE - COORD.
 PEDAGOGICO
 Un. Adm: (158615) E.E. CINCO DE ABRIL
 A Partir de: 11/02/2020 Até19/01/2021

Processo N.: 1000003393307
 Nome: (62669/4) MARIA DE LOURDES FURTADO BAU DUARTE
 Cargo/Função: (9903) COORDENADOR PEDAGOGICO/FDE - COORD.
 PEDAGOGICO
 Un. Adm: (011460) E.E. JARDIM ARAGUAIA
 A Partir de: 16/03/2020 Até19/01/2021

Processo N.: 1000003393899
 Nome: (236928/3) MARIA DIVA DOS SANTOS FREITAS
 Cargo/Função: (9903) COORDENADOR PEDAGOGICO/FDE - COORD.
 PEDAGOGICO
 Un. Adm: (013730) E.E. PROFª. ALDA GAWLINSKI SCOPEL
 A Partir de: 16/03/2020 Até18/12/2020

Processo N.: 1000003430510
 Nome: (228116/16) MARIA FRANCISCA FREITAS DA ROCHA MENEZES
 Cargo/Função: (9903) COORDENADOR PEDAGOGICO/FDE - COORD.
 PEDAGOGICO
 Un. Adm: (044253) E.E. QUERENCIA
 A Partir de: 09/07/2020 Até18/12/2020

Processo N.: 1000003354226
 Nome: (107052/12) MARIA IZABEL SOARES CRUZ MARQUES
 Cargo/Função: (9903) COORDENADOR PEDAGOGICO/FDE - COORD.
 PEDAGOGICO
 Un. Adm: (015130) E.E. 31 DE MARCO
 A Partir de: 03/02/2020 Até19/01/2021

Processo N.: 1000003390151
 Nome: (85693/1) MARIA REGINA BORGES DE CARVALHO
 Cargo/Função: (9903) COORDENADOR PEDAGOGICO/FDE - COORD.
 PEDAGOGICO
 Un. Adm: (117595) E.E. Pe. FIRMO PINTO DUARTE FILHO
 A Partir de: 16/03/2020 Até19/01/2021

Processo N.: 1000003393510
 Nome: (286693/1) MARILZA RAMALHO HERNANDES
 Cargo/Função: (9903) COORDENADOR PEDAGOGICO/FDE - COORD.
 PEDAGOGICO
 Un. Adm: (148113) E.E. CREMILDA DE OLIVEIRA VIANA
 A Partir de: 16/03/2020 Até18/12/2020

Processo N.: 1000003393900
 Nome: (109132/2) MILTON ALCOVER NETO
 Cargo/Função: (9903) COORDENADOR PEDAGOGICO/FDE - COORD.
 PEDAGOGICO
 Un. Adm: (013765) E.E. JOAO RIBEIRO VILELA
 A Partir de: 16/03/2020 Até19/01/2021

Processo N.: 1000003351953
 Nome: (73455/3) NELI AIRES COSTA FRANZOLIN PORTES
 Cargo/Função: (9903) COORDENADOR PEDAGOGICO/FDE - COORD.
 PEDAGOGICO
 Un. Adm: (014141) E.E. HUMBERTO CASTELO BRANCO
 A Partir de: 03/02/2020 Até19/01/2021

Processo N.: 1000003414316
 Nome: (290039/1) NELMA DE OLIVEIRA FERRAZ
 Cargo/Função: (9903) COORDENADOR PEDAGOGICO/FDE - COORD.
 PEDAGOGICO
 Un. Adm: (012211) E.E. MERCEDES DE PAULA SODA
 A Partir de: 16/03/2020 Até19/01/2021

Processo N.: 1000003390261
 Nome: (101555/11) NEUZILENE GOMES PEREIRA
 Cargo/Função: (9903) COORDENADOR PEDAGOGICO/FDE - COORD.
 PEDAGOGICO
 Un. Adm: (014095) E.E. TANCREDO A. NEVES
 A Partir de: 16/03/2020 Até19/01/2021

Processo N.: 1000003345387
 Nome: (68048/4) ORISLENE DA COSTA ANDRADE FORTUNATO
 Cargo/Função: (9903) COORDENADOR PEDAGOGICO/FDE - COORD.
 PEDAGOGICO
 Un. Adm: (013749) CEJA GETÚLIO DORNELES VARGAS
 A Partir de: 03/02/2020 Até19/01/2021

Processo N.: 1000003393514
 Nome: (59571/25) PAULINA NETA SOUSA E SILVA
 Cargo/Função: (9903) COORDENADOR PEDAGOGICO/FDE - COORD.
 PEDAGOGICO
 Un. Adm: (014087) E.E. SEVERIANO NEVES
 A Partir de: 16/03/2020 Até18/12/2020

Processo N.: 1000003383300
 Nome: (286654/1) PEDRO HENRIQUE MARQUES CARDOSO
 Cargo/Função: (9903) COORDENADOR PEDAGOGICO/FDE - COORD.
 PEDAGOGICO
 Un. Adm: (011550) E.E. GETULIO VARGAS
 A Partir de: 04/03/2020 Até19/01/2021

Processo N.: 1000003403035
 Nome: (287075/1) RANIELLI MENDES DE JESUS
 Cargo/Função: (9903) COORDENADOR PEDAGOGICO/FDE - COORD.
 PEDAGOGICO
 Un. Adm: (011932) E.E. PROF. FERNANDO LEITE DE CAMPOS
 A Partir de: 16/03/2020 Até18/12/2020

Processo N.: 1000003393157
 Nome: (211541/3) RAQUEL PEREIRA DO NASCIMENTO
 Cargo/Função: (9903) COORDENADOR PEDAGOGICO/FDE - COORD.
 PEDAGOGICO
 Un. Adm: (127701) E.E. VILA RICA
 A Partir de: 16/03/2020 Até19/01/2021

Processo N.: 1000003391621
 Nome: (237329/28) RENAN DAN GOIS
 Cargo/Função: (9903) COORDENADOR PEDAGOGICO/FDE - COORD.
 PEDAGOGICO
 Un. Adm: (011207) E.E. TREZE DE MAIO
 A Partir de: 16/03/2020 Até18/12/2020

Processo N.: 1000003393703
 Nome: (109158/11) ROMULO PINHEIRO DE AMORIM
 Cargo/Função: (9903) COORDENADOR PEDAGOGICO/FDE - COORD.
 PEDAGOGICO
 Un. Adm: (021091) E.E. CLENIA ROSALINA SOUZA
 A Partir de: 24/03/2020 Até19/01/2021

Processo N.: 1000003405061
 Nome: (141271/8) ROSIMEIRE CARRIJO REZENDE LIMA
 Cargo/Função: (9903) COORDENADOR PEDAGOGICO/FDE - COORD.
 PEDAGOGICO
 Un. Adm: (011576) E.E. DINIZ ALVES DE TOLEDO
 A Partir de: 16/03/2020 Até19/01/2021

Processo N.: 1000003365655
 Nome: (48633/23) ROSINEI ZEFERINA DA ROSA AMORIM
 Cargo/Função: (9903) COORDENADOR PEDAGOGICO/FDE - COORD.
 PEDAGOGICO
 Un. Adm: (075116) E.E. DE ENSINO ESPECIAL LUZ DO SABER
 A Partir de: 03/02/2020 Até19/01/2021

Processo N.: 1000003362760
 Nome: (87216/1) RUBIA APARECIDA BRESOLIN
 Cargo/Função: (9903) COORDENADOR PEDAGOGICO/FDE - COORD.
 PEDAGOGICO
 Un. Adm: (159697) E.E. Pe. ONESTO COSTA
 A Partir de: 03/02/2020 Até19/01/2021

Processo N.: 1000003387539
 Nome: (50550/6) SILMARA CARINA GARCIA DIAS
 Cargo/Função: (9903) COORDENADOR PEDAGOGICO/FDE - COORD.
 PEDAGOGICO
 Un. Adm: (013226) E.E. Dr. JOSE GENTIL DA SILVA
 A Partir de: 03/02/2020 Até19/01/2021

Processo N.: 1000003390143
 Nome: (99578/26) SILMARA PORFIRIO VEIGA
 Cargo/Função: (9903) COORDENADOR PEDAGOGICO/FDE - COORD.
 PEDAGOGICO
 Un. Adm: (012181) E.E. UBALDO MONTEIRO DA SILVA
 A Partir de: 16/03/2020 Até19/01/2021

Processo N.: 1000003393511
 Nome: (74700/44) SIRLEI XAVIER LIMA
 Cargo/Função: (9903) COORDENADOR PEDAGOGICO/FDE - COORD.
 PEDAGOGICO
 Un. Adm: (148113) E.E. CREMILDA DE OLIVEIRA VIANA
 A Partir de: 16/03/2020 Até19/01/2021

Processo N.: 1000003393602
 Nome: (60814/4) SOLANGE MARIA DOS SANTOS
 Cargo/Função: (9903) COORDENADOR PEDAGOGICO/FDE - COORD.
 PEDAGOGICO
 Un. Adm: (015059) E.E. Cel. JOAO N. DE M. MALLETT
 A Partir de: 16/03/2020 Até18/12/2020

Processo N.: 1000003454239
 Nome: (202610/8) TALITA ZANON BRITO
 Cargo/Função: (9903) COORDENADOR PEDAGOGICO/FDE - COORD.
 PEDAGOGICO
 Un. Adm: (013765) E.E. JOAO RIBEIRO VILELA
 A Partir de: 03/08/2020 Até18/12/2020

Processo N.: 1000003391612
 Nome: (70431/4) TANIA MARIA ALENCAR SILVA
 Cargo/Função: (9903) COORDENADOR PEDAGOGICO/FDE - COORD.
 PEDAGOGICO
 Un. Adm: (015075) E.E. ARLINDO ESTILAC LEAL
 A Partir de: 16/03/2020 Até19/01/2021

Processo N.: 1000003394040
 Nome: (242839/17) TATE VILAS BOAS DE OLIVEIRA
 Cargo/Função: (9903) COORDENADOR PEDAGOGICO/FDE - COORD.
 PEDAGOGICO
 Un. Adm: (044253) E.E. QUERENCIA
 A Partir de: 16/03/2020 Até19/01/2021

Processo N.: 1000003365683
 Nome: (228052/1) VALDINEI MARQUES VIEIRA
 Cargo/Função: (9903) COORDENADOR PEDAGOGICO/FDE - COORD.
 PEDAGOGICO
 Un. Adm: (015806) E.E. JOSE ALVES BEZERRA
 A Partir de: 03/02/2020 Até19/01/2021

Processo N.: 1000003384441
 Nome: (229374/26) VANUSA MARIA DE OLIVEIRA
 Cargo/Função: (9903) COORDENADOR PEDAGOGICO/FDE - COORD.
 PEDAGOGICO
 Un. Adm: (158836) E.E. PAULO FREIRE
 A Partir de: 03/02/2020 Até19/01/2021

Processo N.: 1000003440950
 Nome: (34354/1) VICENTE MARTINS DE FREITAS
 Cargo/Função: (9903) COORDENADOR PEDAGOGICO/FDE - COORD.
 PEDAGOGICO
 Un. Adm: (013013) E.E. SAO DOMINGOS SAVIO
 A Partir de: 16/07/2020 Até19/01/2021

Processo N.: 1000003393290
 Nome: (296390/1) WASHINGTON BATISTA CRISTA DE SOUSA
 Cargo/Função: (9903) COORDENADOR PEDAGOGICO/FDE - COORD.
 PEDAGOGICO
 Un. Adm: (014230) E.E. MARIA ESTHER PERES
 A Partir de: 16/03/2020 Até18/12/2020

Processo N.: 1000003365675
 Nome: (274292/13) WEDER MOREIRA DA SILVA
 Cargo/Função: (9903) COORDENADOR PEDAGOGICO/FDE - COORD.
 PEDAGOGICO
 Un. Adm: (157260) E.E. COUTINHO UNIÃO
 A Partir de: 04/02/2020 Até19/01/2021

Processo N.: 1000003369673
 Nome: (94187/17) WILSON ALMEIDA DA SILVA
 Cargo/Função: (9903) COORDENADOR PEDAGOGICO/FDE - COORD.
 PEDAGOGICO
 Un. Adm: (154970) E.E. JOSÉCLETO GIEHL
 A Partir de: 12/02/2020 Até19/01/2021

Processo N.: 1000003357967
 Nome: (233688/1) ZERUIA MORAIS VIEIRA
 Cargo/Função: (9903) COORDENADOR PEDAGOGICO/FDE - COORD.
 PEDAGOGICO
 Un. Adm: (038571) E.E. MONTEIRO LOBATO
 A Partir de: 03/02/2020 Até19/01/2021

PUBLICADA, REGISTRADA, CUMPRÁ-SE.
 Cuiabá-MT, 06 de Janeiro de 2021.
 Alan Resende Porto
 Secretário de Estado de Educação

PORTARIA/SEDUC/00004/2021

DE: 07/01/2021

O Secretário de Estado de Educação no uso de suas atribuições que lhes são conferidas por lei,

Resolve: RETIFICAR

Evento: Aulas Adicionais SEDUC

Processo N.: 1000003432866

Nome: (134470/26) FERNANDA DOMINGOS MENDES LOPES
 Cargo/Função: (3441) PROFESSOR EDUC. BASICA
 Un. Adm: (015482) E.E. RUI BARBOSA
 A Partir de: 15/07/2020 Até18/12/2020
 Qtde Horas: 14

Processo N.: 1000003442075

Nome: (134470/26) FERNANDA DOMINGOS MENDES LOPES
Cargo/Função: (3441) PROFESSOR EDUC. BASICA
Un. Adm.: (015482) E.E. RUI BARBOSA
A Partir de: 15/07/2020 Até18/12/2020
Qtde Horas: 1

PUBLICADA, REGISTRADA, CUMPRE-SE.
Cuiabá-MT, 06 de Janeiro de 2021.
Alan Resende Porto
Secretário de Estado de Educação

PORTARIA/SEDUC/00005/2021

DE: 07/01/2021

O Secretário de Estado de Educação no uso de suas atribuições que lhes são conferidas por lei,

Resolve: TORNAR SEM EFEITO
Evento: SUSPENSÃO CONVERTIDA EM MULTA

Processo N.:

Nome: (76139/3) LUIZ GERALDO MENDES
Cargo/Função: (3441) PROFESSOR EDUC. BASICA
Un. Adm.: (094439) E.E. DIVA HUGUENEY DE SIQUEIRA BASTOS
A Partir de: 01/09/2019 Até15/10/2019

PUBLICADA, REGISTRADA, CUMPRE-SE.
Cuiabá-MT, 06 de Janeiro de 2021.
Alan Resende Porto
Secretário de Estado de Educação

PORTARIA/SEDUC/00006/2021

DE: 07/01/2021

O Secretário de Estado de Educação no uso de suas atribuições que lhes são conferidas por lei,

Resolve: DEFERIR
Evento: LICENÇA PARA TRATAMENTO DE INTERESSE PARTICULAR

Processo N.: 1000003535703

Nome: (287697/1) BIANCA ASSIS PAIM DOS SANTOS
Cargo/Função: (3468) TECNICO ADMINISTRATIVO EDUCACIONAL
Un. Adm.: (009938) E.E. PROFª. PACIANA TORRES DE SANTANA
A Partir de: 01/01/2021 Até31/12/2022

Processo N.: 1000003537230

Nome: (141317/1) CAROLINA VIEIRA ORMONDE
Cargo/Função: (4731) TEC ADM EDUC PROFISSIONALIZADO-30
Un. Adm.: (010340) E.E. LICEU CUIABANO - MARIA DE ARRUDA MULLER
A Partir de: 04/01/2021 Até03/01/2023

Processo N.: 1000003537192

Nome: (119953/4) CLEBER CARDOSO DA SILVA
Cargo/Função: (4740) APOIO ADM EDUC PROFISSIONALIZADO-30
Un. Adm.: (042285) ASSESSORIA PEDAGOGICA - MATUPA
A Partir de: 01/01/2021 Até31/12/2022

Processo N.: 1000003537182

Nome: (227857/1) JACKSON GOMES
Cargo/Função: (4740) APOIO ADM EDUC PROFISSIONALIZADO-30
Un. Adm.: (014729) E.E. SAO FRANCISCO DE ASSIS
A Partir de: 02/01/2021 Até01/01/2023

Processo N.: 1000003536304

Nome: (290401/1) MATEUS SOUZA SEBBA FERNANDES
Cargo/Função: (3476) APOIO ADM EDUCACIONAL-ELEMENTAR
Un. Adm.: (009938) E.E. PROFª. PACIANA TORRES DE SANTANA
A Partir de: 04/01/2021 Até03/01/2023

PUBLICADA, REGISTRADA, CUMPRE-SE.
Cuiabá-MT, 06 de Janeiro de 2021.
Alan Resende Porto
Secretário de Estado de Educação

PORTARIA/SEDUC/00007/2021

DE: 07/01/2021

O Secretário de Estado de Educação no uso de suas atribuições que lhes são conferidas por lei,

Resolve: DEFERIR
Evento: LICENÇA POR MOTIVO DE AFASTAMENTO DO CONJUGE

Processo N.: 1000003536061

Nome: (287618/1) EMMANUELLE BARBOSA CAMARGO DA SILVA MAIA
Cargo/Função: (3468) TECNICO ADMINISTRATIVO EDUCACIONAL
Un. Adm.: (211117) NUCLEO DE ARQUIVOS DAS ESCOLAS EXTINTAS
A Partir de: 28/12/2020 Até

PUBLICADA, REGISTRADA, CUMPRE-SE.
Cuiabá-MT, 06 de Janeiro de 2021.
Alan Resende Porto
Secretário de Estado de Educação

PORTARIA/SEDUC/00008/2021

DE: 07/01/2021

O Secretário de Estado de Educação no uso de suas atribuições que lhes são conferidas por lei,

Resolve: CONCEDER
Evento: Gratificação Artigo 15 da Lei Complementar nº550/2014

Processo N.:

Nome: (241121/1) ANA FLAVIA BOTELHO RODRIGUES
Função: MEMBRO
Un. Adm.: (176761) UNID. SETORIAL DE CORREICAO
A Partir de: 01/11/2020 Até30/11/2020

Processo N.:

Nome: (200367/1) CANDIDA CESPEDES RIBEIRO
Função: PRESIDENTE
Un. Adm.: (176761) UNID. SETORIAL DE CORREICAO
A Partir de: 01/11/2020 Até30/11/2020

Processo N.:

Nome: (213043/7) CARLOS EUGENIO LASCH
Função: MEMBRO
Un. Adm.: (176761) UNID. SETORIAL DE CORREICAO
A Partir de: 01/11/2020 Até30/11/2020

Processo N.:

Nome: (280519/2) DANIELLE AUGUSTA AMORIM PEREIRA LEITE
Função: DEFENSOR DATIVO
Un. Adm.: (193070) GAB. DO SEC. ADJUNTO EXECUTIVO
A Partir de: 01/11/2020 Até30/11/2020

Processo N.:

Nome: (116187/30) EDIVALDO MACIEL COUTO
Função: PRESIDENTE
Un. Adm.: (176761) UNID. SETORIAL DE CORREICAO
A Partir de: 01/11/2020 Até30/11/2020

Processo N.:

Nome: (288786/1) ENIVA GLORIA DA SILVA MARTINS
Função: DEFENSOR DATIVO
Un. Adm.: (194581) UNID. ESTRAT DE POLITICAS DE GESTAO DE PESSOAS
A Partir de: 01/11/2020 Até30/11/2020

Processo N.:

Nome: (39721/4) EUGENIA GOMES DA CRUZ
Função: MEMBRO
Un. Adm.: (118672) UNID.ESPEC.CONTROLE MOVIMENTACAO PESSOAL
A Partir de: 01/11/2020 Até30/11/2020

Processo N.:

Nome: (139428/2) GRACIELA APARECIDA DE OLIVEIRA
Função: MEMBRO
Un. Adm.: (176761) UNID. SETORIAL DE CORREICAO
A Partir de: 01/11/2020 Até30/11/2020

Processo N.:

Nome: (67524/3) JACKLINE APARECIDA SILVA
Função: MEMBRO
Un. Adm.: (176761) UNID. SETORIAL DE CORREICAO
A Partir de: 01/11/2020 Até30/11/2020

Processo N.:

Nome: (44702/1) JESSIKA MATOS PAES DE BARROS
Função: PRESIDENTE
Un. Adm.: (118672) UNID.ESPEC.CONTROLE MOVIMENTACAO PESSOAL
A Partir de: 01/11/2020 Até30/11/2020

Processo N.:

Nome: (79234/3) JUVERCY ALVES GONCALVES JUNIOR
Função: MEMBRO
Un. Adm.: (176761) UNID. SETORIAL DE CORREICAO
A Partir de: 01/11/2020 Até30/11/2020

Processo N.:

Nome: (240332/1) LOUISE EWERT DE ALMEIDA E RIBEIRO
Função: MEMBRO
Un. Adm.: (176761) UNID. SETORIAL DE CORREICAO
A Partir de: 01/11/2020 Até30/11/2020

Processo N.:

Nome: (71340/3) LUCIMEIRE ALVES CASSIANO
Função: DEFENSOR DATIVO
Un. Adm.: (194581) UNID. ESTRAT DE POLITICAS DE GESTAO DE PESSOAS
A Partir de: 01/11/2020 Até30/11/2020

Processo N.:

Nome: (139962/1) MAXWELL BARROS SAMPAIO
Função: DEFENSOR DATIVO
Un. Adm.: (118672) UNID.ESPEC.CONTROLE MOVIMENTACAO PESSOAL
A Partir de: 01/11/2020 Até30/11/2020

Processo N.:

Nome: (240334/1) NATASHA DAL SOTTO GENTIL
Função: MEMBRO
Un. Adm.: (176761) UNID. SETORIAL DE CORREICAO
A Partir de: 01/11/2020 Até30/11/2020

Processo N.:

Nome: (57008/2) RAFAELE MONTE DA CRUZ
Função: LOTADO
Un. Adm.: (176761) UNID. SETORIAL DE CORREICAO
A Partir de: 01/11/2020 Até30/11/2020

Processo N.:

Nome: (61159/4) ROSELANE DA SILVA
Função: PRESIDENTE
Un. Adm.: (118672) UNID.ESPEC.CONTROLE MOVIMENTACAO PESSOAL
A Partir de: 01/11/2020 Até30/11/2020

Processo N.:

Nome: (67508/3) SONIA CRISTINA PEREIRA BARROSO
Função: PRESIDENTE
Un. Adm.: (118672) UNID.ESPEC.CONTROLE MOVIMENTACAO PESSOAL
A Partir de: 01/11/2020 Até30/11/2020

PUBLICADA, REGISTRADA, CUMPRE-SE.
Cuiabá-MT, 06 de Janeiro de 2021.
Alan Resende Porto
Secretário de Estado de Educação

O Secretário de Estado de Educação no uso de suas atribuições que lhes são conferidas por lei,

Resolve: CANCELAR - SEDUC
Objeto: CONTRATO TEMPORARIO EM SUBSTITUIÇÃO POR MOTIVO DE URGÊNCIA
CONTRATO/SEDUC/00001/2021 DE: 07/01/2021
Processo Nº: 100000351879
Contratado: (139845/25) ANTONIA ALCANTARA BRASIL, CPF: 630.589.013-72; Cargo/Função: (3506) CONTR. TEMP. FUNCAO PROF. HABILITADO; Ref: B-001; CH: 20H
Hab.: LICENCIATURA PLENA EM CIENCIAS BIOLOGICAS; Motivo: ; Un. Adm: (009814) E.E. PROFª ANA MARIA DO COUTO; De: 07/02/2020 a 10/12/2020
Substituído: (33607/1) ALFREDO TOMOO OJIMA

CONTRATO/SEDUC/00002/2021 DE: 07/01/2021
Processo Nº: 1000003435106
Contratado: (261897/8) SELMA RODRIGUES, CPF: 551.016.661-49; Cargo/Função: (3506) CONTR. TEMP. FUNCAO PROF. HABILITADO; Ref: B-001; CH: 20H
Hab.: LICENCIATURA PLENA EM PEDAGOGIA; Motivo: DESIGNAÇÃO PARA ORGAO CENTRAL -; Un. Adm: (010448) E. E. Sen. AZEREDO; De: 15/07/2020 a 16/12/2020
Substituído: (5124/1) AUREANA MARIA DIAS DE CAMPOS GALLIO

CONTRATO/SEDUC/00003/2021 DE: 07/01/2021
Processo Nº: 1000003433748
Contratado: (269562/5) MARIA APARECIDA DE JESUS, CPF: 003.144.461-09; Cargo/Função: (3506) CONTR. TEMP. FUNCAO PROF. HABILITADO; Ref: B-001; CH: 20H
Hab.: LICENCIATURA PLENA EM PEDAGOGIA; Motivo: DESIGNAÇÃO PARA OUTRA UNIDADE (ASSESSORIA/CEFAPRO/OUTRAS) -; Un. Adm: (014656) E.E. 09 DE MAIO; De: 15/07/2020 a 10/12/2020
Substituído: (61854/5) CENIRA APARECIDA DOMINGUES MONTANI

PUBLICADA, REGISTRADA, CUMPRADA-SE.
Cuiabá-MT, 06 de Janeiro de 2021.
Alan Resende Porto
Secretário de Estado de Educação

O Secretário de Estado de Educação no uso de suas atribuições que lhes são conferidas por lei,

Resolve: AUTORIZAR - SEDUC
Objeto: CONTRATO TEMPORARIO EM SUBSTITUIÇÃO POR MOTIVO DE URGÊNCIA
CONTRATO/SEDUC/00004/2021 DE: 07/01/2021
Processo Nº: 1000003534968
Contratado: (276432/7) JOAO DANIEL DE FREITAS SEVERINO, CPF: 030.143.581-26; Cargo/Função: (3476) APOIO ADM. EDUCACIONAL-ELEMENTAR; Ref: A-001; CH: 30H
Hab.: LICENCIATURA PLENA EM COMPUTAÇÃO; Motivo: LICENCA PARA TRATAMENTO DE SAUDE EM PESSOA DA FAMILIA -; Un. Adm: (009920) E.E. DJALMA FERREIRA DE SOUZA; De: 23/12/2020 a 19/01/2021
Substituído: (93352/2) CLAUDETE NASCIMENTO DE MENEZES

CONTRATO/SEDUC/00005/2021 DE: 07/01/2021
Processo Nº: 1000003534967
Contratado: (295237/5) FRANCENIL BENEDITO DIAS FERREIRA JUNIOR, CPF: 861.484.781-53; Cargo/Função: (3476) APOIO ADM. EDUCACIONAL-ELEMENTAR; Ref: A-001; CH: 30H
Hab.: BACHARELADO EM ADMINISTRAÇÃO DE EMPRESAS; Motivo: LICENCA PARA TRATAMENTO DE SAUDE (EFETIVO) -; Un. Adm: (009920) E.E. DJALMA FERREIRA DE SOUZA; De: 23/12/2020 a 15/01/2021
Substituído: (46494/8) TEREZINHA BALBINO ALVES BATISTA

PUBLICADA, REGISTRADA, CUMPRADA-SE.
Cuiabá-MT, 06 de Janeiro de 2021.
Alan Resende Porto
Secretário de Estado de Educação

O Secretário de Estado de Educação no uso de suas atribuições que lhes são conferidas por lei,

Resolve: TORNAR SEM EFEITO
Objeto: CONTRATAÇÃO TEMPORARIA POR MOTIVO DE URGÊNCIA

CONTRATO/SEDUC/00006/2021 DE: 07/01/2021
Processo Nº: 1000003531981
Contratado: (222595/28) NADIA CRISTINA DA SILVA ARAUJO
CPF: 014.287.221-06
Cargo/Função: (3506) CONTR. TEMP. FUNCAO PROF. HABILITADO
Referência: B-001 Carga Horária: 36 horas semanais
Un. Adm: (011002) E.E. PINDORAMA
A Partir de: 19/12/2020 Até 31/01/2021

PUBLICADA, REGISTRADA, CUMPRADA-SE.
Cuiabá-MT, 06 de Janeiro de 2021.
Alan Resende Porto
Secretário de Estado de Educação

O Secretário de Estado de Educação no uso de suas atribuições que lhes são conferidas por lei,

Resolve: CANCELAR - SEDUC
Objeto: CONTRATAÇÃO TEMPORARIA POR MOTIVO DE URGÊNCIA

CONTRATO/SEDUC/00007/2021 DE: 07/01/2021
Processo Nº: 1000003534707
Contratado: (229346/17) LURDES LEMES PEREIRA ALVES; CPF: 051.726.771-35; Cargo/Função: (3468) TECNICO ADMINISTRATIVO EDUCACIONAL; Ref: A-001; CH: 30H
Hab.: ENSINO MEDIO; Motivo: AULAS/CARGO LIVRE; Un. Adm: (021636) E.E. CECILIA CASTRO BARBOSA; De: 21/12/2020 a 31/12/2020

CONTRATO/SEDUC/00008/2021 DE: 07/01/2021
Processo Nº: 1000003531909
Contratado: (254630/40) JOSEFA SAMARA DA CONCEICAO CARLOS; CPF: 041.218.581-40; Cargo/Função: (3506) CONTR. TEMP. FUNCAO PROF. HABILITADO; Ref: B-001; CH: 40H
Hab.: LICENCIATURA PLENA EM HISTÓRIA; Motivo: GESTANTE; Un. Adm: (010855) E.E. SILVESTRE GOMES JARDIM; De: 19/12/2020 a 31/12/2020

PUBLICADA, REGISTRADA, CUMPRADA-SE.
Cuiabá-MT, 06 de Janeiro de 2021.
Alan Resende Porto
Secretário de Estado de Educação

O Secretário de Estado de Educação no uso de suas atribuições que lhes são conferidas por lei,

Resolve: RETIFICAR - SEDUC
Objeto: CONTRATAÇÃO TEMPORARIA POR MOTIVO DE URGÊNCIA

CONTRATO/SEDUC/00009/2021 DE: 07/01/2021
Processo Nº: 1000003531901
Contratado: (262807/32) LUCIMARA DE LIMA SILVA; CPF: 071.703.709-64; Cargo/Função: (3506) CONTR. TEMP. FUNCAO PROF. HABILITADO; Ref: B-001; CH: 12H
Hab.: LICENCIATURA PLENA EM PEDAGOGIA; Motivo: ALTERAÇÃO DE CARGA HORÁRIA; Un. Adm: (196495) E. E. PROFESSORA NORMA LUCIA NUNES; De: 19/12/2020 a 31/01/2021

CONTRATO/SEDUC/00010/2021 DE: 07/01/2021
Processo Nº: 1000003519430
Contratado: (262919/15) ISTERIA JOVEM DE FREITAS CHAVES; CPF: 031.420.201-36; Cargo/Função: (3506) CONTR. TEMP. FUNCAO PROF. HABILITADO; Ref: B-001; CH: 08H
Hab.: LICENCIATURA PLENA EM GEOGRAFIA; Motivo: DATA FINAL; Un. Adm: (011681) E.E. Dr. JOSE RODRIGUES FONTES; De: 01/11/2020 a 16/04/2021

PUBLICADA, REGISTRADA, CUMPRADA-SE.
Cuiabá-MT, 06 de Janeiro de 2021.
Alan Resende Porto
Secretário de Estado de Educação

O Secretário de Estado de Educação no uso de suas atribuições que lhes são conferidas por lei,

Resolve: TORNAR SEM EFEITO
Objeto: CONTRATAÇÃO TEMPORARIA POR MOTIVO DE URGÊNCIA

CONTRATO/SEDUC/00011/2021 DE: 07/01/2021
Processo Nº: 1000003516275
Contratado: (278328/20) MARIA MADALENA RIBEIRO LUZIANO
CPF: 044.405.921-04
Cargo/Função: (3506) CONTR. TEMP. FUNCAO PROF. HABILITADO
Referência: B-001 Carga Horária: 30 horas semanais
Un. Adm: (196495) E. E. PROFESSORA NORMA LUCIA NUNES
A Partir de: 01/11/2020 Até 30/12/2020

PUBLICADA, REGISTRADA, CUMPRADA-SE.
Cuiabá-MT, 06 de Janeiro de 2021.
Alan Resende Porto
Secretário de Estado de Educação

O Secretário de Estado de Educação no uso de suas atribuições que lhes são conferidas por lei,

Resolve: CANCELAR - SEDUC
Objeto: CONTRATAÇÃO TEMPORARIA POR MOTIVO DE URGÊNCIA

CONTRATO/SEDUC/00012/2021 DE: 07/01/2021
Processo Nº: 1000003531884
Contratado: (280362/5) MARCELA DA SILVA; CPF: 325.361.458-16; Cargo/Função: (3468) TECNICO ADMINISTRATIVO EDUCACIONAL; Ref: A-001; CH: 30H
Hab.: BACHARELADO EM SERVIÇO SOCIAL; Motivo: GESTANTE; Un. Adm: (014761) E.E. EWALDO MEYER RODERJAN; De: 19/12/2020 a 31/12/2020

PUBLICADA, REGISTRADA, CUMPRADA-SE.
Cuiabá-MT, 06 de Janeiro de 2021.
Alan Resende Porto
Secretário de Estado de Educação

O Secretário de Estado de Educação no uso de suas atribuições que lhes são conferidas por lei,

Resolve: AUTORIZAR - SEDUC
Objeto: CONTRATAÇÃO TEMPORARIA POR MOTIVO DE URGÊNCIA

CONTRATO/SEDUC/00013/2021 DE: 07/01/2021
Processo Nº: 1000003534949
Contratado: (283211/5) LUCILENA DE ARRUDA SILVA; CPF: 000.738.331-26; Cargo/Função: (3476) APOIO ADM. EDUCACIONAL-ELEMENTAR; Ref: A-001; CH: 30H
Hab.: LICENCIATURA PLENA EM PEDAGOGIA; Motivo: AFASTAMENTO DO TITULAR; Un. Adm: (012556) E.E. SANTA CLAUDINA; De: 21/12/2020 a 19/01/2021

PUBLICADA, REGISTRADA, CUMPRADA-SE.
Cuiabá-MT, 06 de Janeiro de 2021.
Alan Resende Porto
Secretário de Estado de Educação

O Secretário de Estado de Educação no uso de suas atribuições que lhes são conferidas por lei,

Resolve: RETIFICAR - SEDUC
Objeto: CONTRATAÇÃO TEMPORARIA POR MOTIVO DE URGÊNCIA

CONTRATO/SEDUC/00014/2021 DE: 07/01/2021
Processo Nº: 1000003530794
Contratado: (285245/6) MARIA APARECIDA DE JESUS SANTOS; CPF: 003.892.911-29; Cargo/Função: (3476) APOIO ADM. EDUCACIONAL-ELEMENTAR; Ref: A-001; CH: 30H
Hab.: ENSINO MEDIO; Motivo: GESTANTE; Un. Adm: (140805) E.E. BONIFACIO SACHETTI; De: 19/12/2020 a 31/12/2020

CONTRATO/SEDUC/00015/2021 DE: 07/01/2021
Processo Nº: 1000003510089
Contratado: (292706/5) FABIANA STEINDORFF GOMES; CPF: 036.070.691-66; Cargo/Função: (3468) TECNICO ADMINISTRATIVO EDUCACIONAL; Ref: A-001; CH: 30H
Hab.: LICENCIATURA PLENA EM PEDAGOGIA; Motivo: LICENÇA MATERNIDADE; Un. Adm: (014621) E.E. MARECHAL RONDON; De: 01/11/2020 a 09/01/2021

PUBLICADA, REGISTRADA, CUMPRADA-SE.
Cuiabá-MT, 06 de Janeiro de 2021.
Alan Resende Porto
Secretário de Estado de Educação

O Secretário de Estado de Educação no uso de suas atribuições que lhes são conferidas por lei,

Resolve: TORNAR SEM EFEITO

Objeto: CONTRATAÇÃO TEMPORARIA POR MOTIVO DE URGÊNCIA

CONTRATO/SEDUC/00016/2021 DE: 07/01/2021

Processo N.º: 100003531497

Contratado: (297580/2) RAYANE LIMA DOS SANTOS CALIXTA

CPF: 051.447.943-43

Cargo/Função: (3506) CONTR. TEMP. FUNCAO PROF. HABILITADO

Referência: B-001 Carga Horária: 30 horas semanais

Un. Adm: (038598) E.E. IGNACIO SCHEVINSKI FILHO

A Partir de: 19/12/2020 Até: 31/01/2021

PUBLICADA, REGISTRADA, CUMpra-SE.

Cuiabá-MT, 06 de Janeiro de 2021.

Alan Resende Porto

Secretário de Estado de Educação

O Secretário de Estado de Educação no uso de suas atribuições que lhes são conferidas por lei,

Resolve: RETIFICAR - SEDUC

Objeto: CONTRATAÇÃO TEMPORARIA POR MOTIVO DE URGÊNCIA

CONTRATO/SEDUC/00017/2021 DE: 07/01/2021

Processo N.º: 100003389219

Contratado: (36257/80) GENI FERREIRA VILELA; CPF: 362.278.541-15; Cargo/

Função: (3506) CONTR. TEMP. FUNCAO PROF. HABILITADO; Ref: B-001; CH: 15H

Hab.: LICENCIATURA PLENA EM GEOGRAFIA; Motivo: ALTERAÇÃO DE CARGA HORÁRIA; Un.

Adm: (013625) E.E. JOAO PEDRO TORRES; De: 02/03/2020 a 18/12/2020

PUBLICADA, REGISTRADA, CUMpra-SE.

Cuiabá-MT, 06 de Janeiro de 2021.

Alan Resende Porto

Secretário de Estado de Educação

BOLETIM DE PESSOAL/SEDUC/00004/2021

DE: 07/01/2021

O Secretário de Estado de Educação no uso de suas atribuições que lhes são conferidas por lei,

Resolve: REMOVER

Evento: REMOCAO

Processo N.º: 100003534084

Nome: (235718/1) ADELSONO MUNIZ JUNIOR

Cargo/Função: (4740) APOIO ADM EDUC PROFISSIONALIZADO-30

Para Un. Adm: (038733) CRECHE EST. ENS. FUND. MARIA EUNICE DUARTE

BARROS

A Partir de: 18/11/2020

Processo N.º: 100003533467

Nome: (249387/1) ALUISIO DA SILVA ALMEIDA

Cargo/Função: (6027) ANALISTA DESENV ECON SOCIAL L 10050

Para Un. Adm: (211214) NUCLEO DE FISCALIZAÇÃO

A Partir de: 13/11/2020

Processo N.º: 100003534165

Nome: (227698/1) ALYSSON BASTOS DE QUEIROZ

Cargo/Função: (4740) APOIO ADM EDUC PROFISSIONALIZADO-30

Para Un. Adm: (211257) COORDENADORIA DE MOBILIARIO

A Partir de: 13/11/2020

Processo N.º: 100003534090

Nome: (289862/1) ANA PAULA MARTINS BATISTA CAMPOS

Cargo/Função: (3441) PROFESSOR EDUC. BASICA

Para Un. Adm: (038733) CRECHE EST. ENS. FUND. MARIA EUNICE DUARTE

BARROS

A Partir de: 18/11/2020

Processo N.º: 100003533485

Nome: (253285/2) ANDRESSA MIDORI YAMAUCHI BAUFLEUR

Cargo/Função: (3468) TECNICO ADMINISTRATIVO EDUCACIONAL

Para Un. Adm: (211222) NUCLEO DE MANUTENÇÃO PREDIAL

A Partir de: 13/11/2020

Processo N.º: 100003535649

Nome: (70159/3) ANTONIA ELIENE LIBERATO DIAS

Cargo/Função: (3441) PROFESSOR EDUC. BASICA

Para Un. Adm: (011746) CEJA PROF. MILTON MARQUES CURVO

A Partir de: 01/01/2021

Processo N.º: 100003535578

Nome: (200382/1) ANTONIO MARCOS ALVES DA COSTA

Cargo/Função: (3441) PROFESSOR EDUC. BASICA

Para Un. Adm: (041181) ASSESSORIA PEDAGOGICA - TANGARA DA SERRA

A Partir de: 01/01/2021

Processo N.º: 100003534096

Nome: (134805/7) BRIGIDA COUTO MENDES

Cargo/Função: (3441) PROFESSOR EDUC. BASICA

Para Un. Adm: (038733) CRECHE EST. ENS. FUND. MARIA EUNICE DUARTE

BARROS

A Partir de: 18/11/2020

Processo N.º: 100003533469

Nome: (250949/1) BRUNO CEZAR BARRETO CARDOSO

Cargo/Função: (6027) ANALISTA DESENV ECON SOCIAL L 10050

Para Un. Adm: (211214) NUCLEO DE FISCALIZAÇÃO

A Partir de: 13/11/2020

Processo N.º: 100003533601

Nome: (227781/1) DANIELA DA ROSA VEIGAS

Cargo/Função: (4731) TEC ADM EDUC PROFISSIONALIZADO-30

Para Un. Adm: (192040) ESC. ESTAD. ALINE MARIA TEIXEIRA

A Partir de: 16/03/2020

Processo N.º: 100003535481

Nome: (45209/6) DOMINGOS OLIVEIRA DOS SANTOS

Cargo/Função: (3441) PROFESSOR EDUC. BASICA

Para Un. Adm: (084336) E.E. PROF. JOAO FLORENTINO SILVA NETO

A Partir de: 01/01/2021

Processo N.º: 100003532558

Nome: (82843/19) EDIVALDO ROBERTO DE SOUZA

Cargo/Função: (3441) PROFESSOR EDUC. BASICA

Para Un. Adm: (016047) E.E. JOAO MONTEIRO SOBRINHO

A Partir de: 16/03/2020

Processo N.º: 100003533584

Nome: (143206/4) EDNA APARECIDA ALVES SANTOS

Cargo/Função: (3441) PROFESSOR EDUC. BASICA

Para Un. Adm: (012831) E.E. MARECHAL RONDON

A Partir de: 14/12/2020

Processo N.º: 100003535488

Nome: (31593/1) EDVALDO BERNARDINO DE FARIAS

Cargo/Função: (3441) PROFESSOR EDUC. BASICA

Para Un. Adm: (041181) ASSESSORIA PEDAGOGICA - TANGARA DA SERRA

A Partir de: 01/01/2021

Processo N.º: 100003533466

Nome: (212842/6) HAGAMENON GOMES DE SA

Cargo/Função: (6027) ANALISTA DESENV ECON SOCIAL L 10050

Para Un. Adm: (211214) NUCLEO DE FISCALIZAÇÃO

A Partir de: 13/11/2020

Processo N.º: 100003534085

Nome: (297233/1) JANAINA FRANCIS DE ARRUDA SANCHES

Cargo/Função: (3476) APOIO ADM. EDUCACIONAL-ELEMENTAR

Para Un. Adm: (038733) CRECHE EST. ENS. FUND. MARIA EUNICE DUARTE

BARROS

A Partir de: 18/11/2020

Processo N.º: 100003534098

Nome: (26622/1) JOAO MARCIO DE OLIVEIRA

Cargo/Função: (3441) PROFESSOR EDUC. BASICA

Para Un. Adm: (038733) CRECHE EST. ENS. FUND. MARIA EUNICE DUARTE

BARROS

A Partir de: 18/11/2020

Processo N.º: 100003533483

Nome: (3947/1) LEICE MANISE DE OLIVEIRA

Cargo/Função: (4740) APOIO ADM EDUC PROFISSIONALIZADO-30

Para Un. Adm: (211222) NUCLEO DE MANUTENÇÃO PREDIAL

A Partir de: 13/11/2020

Processo N.º: 100003534099

Nome: (22224/1) LEONILDE DELMONDES SOARES

Cargo/Função: (3441) PROFESSOR EDUC. BASICA

Para Un. Adm: (038733) CRECHE EST. ENS. FUND. MARIA EUNICE DUARTE

BARROS

A Partir de: 18/11/2020

Processo N.º: 100003533486

Nome: (286983/1) LETICIA FERNANDA DE SOUZA CARVALHO

Cargo/Função: (3468) TECNICO ADMINISTRATIVO EDUCACIONAL

Para Un. Adm: (211222) NUCLEO DE MANUTENÇÃO PREDIAL

A Partir de: 13/11/2020

Processo N.º: 100003534087

Nome: (257601/1) LOURDES DE CAMPOS MARCONDES

Cargo/Função: (4740) APOIO ADM EDUC PROFISSIONALIZADO-30

Para Un. Adm: (038733) CRECHE EST. ENS. FUND. MARIA EUNICE DUARTE

BARROS

A Partir de: 18/11/2020

Processo N.º: 100003534088

Nome: (288494/1) LUCIANA HELOISA SOUZA SILVA

Cargo/Função: (3476) APOIO ADM. EDUCACIONAL-ELEMENTAR

Para Un. Adm: (038733) CRECHE EST. ENS. FUND. MARIA EUNICE DUARTE

BARROS

A Partir de: 18/11/2020

Processo N.º: 100003537024

Nome: (26356/1) LUCIMEIRE DA SILVA FURLANETO

Cargo/Função: (3441) PROFESSOR EDUC. BASICA

Para Un. Adm: (009814) E.E. PROFª ANA MARIA DO COUTO

A Partir de: 01/10/2020

Processo N.º: 100003534091

Nome: (290310/1) MARIA ILDES SILVA DE SOUZA

Cargo/Função: (3441) PROFESSOR EDUC. BASICA

Para Un. Adm: (038733) CRECHE EST. ENS. FUND. MARIA EUNICE DUARTE

BARROS

A Partir de: 18/11/2020

Processo N.º: 100003533583

Nome: (253413/1) MARIA SHIRLEI ORBOLATO DE LIMA

Cargo/Função: (4740) APOIO ADM EDUC PROFISSIONALIZADO-30

Para Un. Adm: (010707) E.E. MARCELINA DE CAMPOS

A Partir de: 10/12/2020

Processo N.º: 100003534171

Nome: (100470/1) MARLEIDE APARECIDA DOS SANTOS LIMA

Cargo/Função: (4740) APOIO ADM EDUC PROFISSIONALIZADO-30

Para Un. Adm: (199559) NUC DE SERVICOS GERAIS

A Partir de: 11/12/2020

Processo N.: 1000003533401
 Nome: (248506/4) MAYDOLI SOUZA RUIZ LOPES
 Cargo/Função: (3441) PROFESSOR EDUC. BASICA
 Para Un. Adm: (049867) E.E. PROFª. VASTI PEREIRA DA CONCEIÇÃO
 A Partir de: 09/07/2020

Processo N.: 1000003533465
 Nome: (247053/1) MICAEL AGOSTINHO FARIA DE SOUSA
 Cargo/Função: (6027) ANALISTA DESENV ECON SOCIAL L 10050
 Para Un. Adm: (211214) NUCLEO DE FISCALIZAÇÃO
 A Partir de: 13/11/2020

Processo N.: 1000003536693
 Nome: (240603/1) MYRNA RENATA ARCE VERA
 Cargo/Função: (4731) TEC ADM EDUC PROFISSIONALIZADO-30
 Para Un. Adm: (199354) NUC DE MOVIMENTACAO
 A Partir de: 04/01/2021

Processo N.: 1000003535031
 Nome: (288222/1) PAULO RICARDO DA SILVA
 Cargo/Função: (3441) PROFESSOR EDUC. BASICA
 Para Un. Adm: (010731) E.E. DE ENSINO ESPECIAL LIVRE APRENDER
 A Partir de: 03/08/2020

Processo N.: 1000003533468
 Nome: (250431/1) PEDRO PAULO RIBEIRO TAQUES
 Cargo/Função: (6027) ANALISTA DESENV ECON SOCIAL L 10050
 Para Un. Adm: (211214) NUCLEO DE FISCALIZAÇÃO
 A Partir de: 13/11/2020

Processo N.: 1000003534095
 Nome: (286883/1) RAFAEL OLIVEIRA CAPISTRANO PINHO
 Cargo/Função: (3468) TECNICO ADMINISTRATIVO EDUCACIONAL
 Para Un. Adm: (038733) CRECHE EST. ENS. FUND. MARIA EUNICE DUARTE
 BARROS
 A Partir de: 18/11/2020

Processo N.: 1000003537344
 Nome: (289834/1) RAIANE SILVA DIAS FERNANDES
 Cargo/Função: (3468) TECNICO ADMINISTRATIVO EDUCACIONAL
 Para Un. Adm: (016438) E.E. KREEN AKARORE
 A Partir de: 01/01/2021

Processo N.: 1000003534092
 Nome: (101884/2) RENATA BENAR BERTAO
 Cargo/Função: (3441) PROFESSOR EDUC. BASICA
 Para Un. Adm: (038733) CRECHE EST. ENS. FUND. MARIA EUNICE DUARTE
 BARROS
 A Partir de: 18/11/2020

Processo N.: 1000003533107
 Nome: (19118/3) ROSA MARIA ROCHA TAVARES OLIVEIRA BORGES
 Cargo/Função: (3441) PROFESSOR EDUC. BASICA
 Para Un. Adm: (012971) E.E. Dep. OSCAR SOARES
 A Partir de: 01/10/2020

Processo N.: 1000003533484
 Nome: (7484/1) SILVINO LUCA DOS SANTOS
 Cargo/Função: (4740) APOIO ADM EDUC PROFISSIONALIZADO-30
 Para Un. Adm: (211222) NUCLEO DE MANUTENÇÃO PREDIAL
 A Partir de: 13/11/2020

Processo N.: 1000003533104
 Nome: (211922/9) SIMONNA DEMARCHI DUARTE
 Cargo/Função: (3441) PROFESSOR EDUC. BASICA
 Para Un. Adm: (016136) E.E. WALDEMON MORAES COELHO
 A Partir de: 01/11/2020

Processo N.: 1000003534094
 Nome: (289439/1) VALQUIRIA FERREIRA TEIXEIRA
 Cargo/Função: (3441) PROFESSOR EDUC. BASICA
 Para Un. Adm: (038733) CRECHE EST. ENS. FUND. MARIA EUNICE DUARTE
 BARROS
 A Partir de: 18/11/2020

Processo N.: 1000003534089
 Nome: (77200/2) VILMA TIEN LIRIO
 Cargo/Função: (4740) APOIO ADM EDUC PROFISSIONALIZADO-30
 Para Un. Adm: (038733) CRECHE EST. ENS. FUND. MARIA EUNICE DUARTE
 BARROS
 A Partir de: 18/11/2020

PUBLICADA, REGISTRADA, CUMpra-SE.
 Cuiabá-MT, 06 de Janeiro de 2021.
 Alan Resende Porto
 Secretário de Estado de Educação

BOLETIM DE PESSOAL/SEDUC/00005/2021 DE: 07/01/2021

O Secretário de Estado de Educação no uso de suas atribuições que lhes são conferidas por lei,

Resolve: AUTORIZAR
 Evento: ADICIONAL NOTURNO

Processo N.: 1000003536120
 Nome: (32846/1) ABELARDO PINTO TELES FILHO
 Cargo/Função: (4740) APOIO ADM EDUC PROFISSIONALIZADO-30
 Un. Adm: (014320) E.E. MARIA DE LOURDES R. FRAGELLI
 A Partir de: 01/12/2020 Até 31/12/2020

Processo N.: 1000003532479
 Nome: (293419/2) ABMAEL MONTEIRO DE MESQUITA
 Cargo/Função: (3476) APOIO ADM. EDUCACIONAL-ELEMENTAR
 Un. Adm: (010960) E.E. JOSE RODRIGUES DOS SANTOS
 A Partir de: 01/11/2020 Até 30/11/2020

Processo N.: 1000003536653
 Nome: (293419/2) ABMAEL MONTEIRO DE MESQUITA
 Cargo/Função: (3476) APOIO ADM. EDUCACIONAL-ELEMENTAR
 Un. Adm: (010960) E.E. JOSE RODRIGUES DOS SANTOS
 A Partir de: 01/12/2020 Até 31/12/2020

Processo N.: 1000003537592
 Nome: (237270/22) ABNIR GONCALO DE MORAES
 Cargo/Função: (3476) APOIO ADM. EDUCACIONAL-ELEMENTAR
 Un. Adm: (009679) E.E. PROFª. HERMELINDA DE FIGUEIREDO
 A Partir de: 01/12/2020 Até 31/12/2020

Processo N.: 1000003535716
 Nome: (87409/1) ABRAAO DOS SANTOS
 Cargo/Função: (4740) APOIO ADM EDUC PROFISSIONALIZADO-30
 Un. Adm: (012122) E.E. PROFª. JERCY JACOB
 A Partir de: 01/12/2020 Até 31/12/2020

Processo N.: 1000003535966
 Nome: (290213/1) ABRAO LINCOLN DIAS DE SOUZA
 Cargo/Função: (3476) APOIO ADM. EDUCACIONAL-ELEMENTAR
 Un. Adm: (010553) E.E. ANDRE LUIZ DA SILVA REIS
 A Partir de: 01/12/2020 Até 31/12/2020

Processo N.: 1000003536632
 Nome: (289681/1) ACHILES FERREIRA DA COSTA NETO
 Cargo/Função: (3476) APOIO ADM. EDUCACIONAL-ELEMENTAR
 Un. Adm: (009482) E.E. PROF. HELIODORO CAPISTRANO DA SILVA
 A Partir de: 01/12/2020 Até 31/12/2020

Processo N.: 1000003535673
 Nome: (84381/1) ADAILTON DIAS NEVES
 Cargo/Função: (4740) APOIO ADM EDUC PROFISSIONALIZADO-30
 Un. Adm: (040886) ASSESSORIA PEDAGOGICA - GUIRATINGA
 A Partir de: 01/12/2020 Até 31/12/2020

Processo N.: 1000003536071
 Nome: (78763/25) ADAIR GOMES DA SILVA
 Cargo/Função: (4740) APOIO ADM EDUC PROFISSIONALIZADO-30
 Un. Adm: (194930) EE PM TIRADENTES CB ISRAEL WESLEY P. DE ALMEIDA
 A Partir de: 01/12/2020 Até 31/12/2020

Processo N.: 1000003536012
 Nome: (87404/1) ADAIRTON MIGUEL DA SILVA
 Cargo/Função: (4740) APOIO ADM EDUC PROFISSIONALIZADO-30
 Un. Adm: (012831) E.E. MARECHAL RONDON
 A Partir de: 01/12/2020 Até 31/12/2020

Processo N.: 1000003537555
 Nome: (292720/2) ADAO JOSE DE PINHO
 Cargo/Função: (3476) APOIO ADM. EDUCACIONAL-ELEMENTAR
 Un. Adm: (021660) E.E. JOSE DE LIMA BARROS
 A Partir de: 01/12/2020 Até 31/12/2020

Processo N.: 1000003536720
 Nome: (69858/2) ADAO ROSAN DA SILVA
 Cargo/Função: (4740) APOIO ADM EDUC PROFISSIONALIZADO-30
 Un. Adm: (154687) E.E. MARIA EDUARDA PEREIRA SOLDERA
 A Partir de: 01/12/2020 Até 31/12/2020

Processo N.: 1000003537140
 Nome: (120018/20) ADELICE ALVES DE OLIVEIRA
 Cargo/Função: (3476) APOIO ADM. EDUCACIONAL-ELEMENTAR
 Un. Adm: (016098) E.E. Dep. EMANUEL PINHEIRO
 A Partir de: 01/12/2020 Até 31/12/2020

Processo N.: 1000003537067
 Nome: (288060/1) ADELINO BRAZ VENUTI
 Cargo/Função: (3476) APOIO ADM. EDUCACIONAL-ELEMENTAR
 Un. Adm: (011606) E.E. ONZE DE MARÇO
 A Partir de: 01/12/2020 Até 31/12/2020

Processo N.: 1000003535493
 Nome: (87346/1) ADELINO DE SOUZA GOMES
 Cargo/Função: (4740) APOIO ADM EDUC PROFISSIONALIZADO-30
 Un. Adm: (014893) E.E. MILTON DA COSTA FERREIRA
 A Partir de: 01/12/2020 Até 31/12/2020

Processo N.: 1000003536538
 Nome: (250709/1) ADELIO COZER
 Cargo/Função: (3476) APOIO ADM. EDUCACIONAL-ELEMENTAR
 Un. Adm: (045810) ASSESSORIA PEDAGOGICA DE GAUCHA DO NORTE
 A Partir de: 01/12/2020 Até 31/12/2020

Processo N.: 1000003535502
 Nome: (236041/1) ADELITON MONTEIRO DIAS
 Cargo/Função: (4740) APOIO ADM EDUC PROFISSIONALIZADO-30
 Un. Adm: (011550) E.E. GETULIO VARGAS
 A Partir de: 01/12/2020 Até 31/12/2020

Processo N.: 1000003536137
 Nome: (288772/1) ADELSON EVANGELISTA DE SOUZA
 Cargo/Função: (3476) APOIO ADM. EDUCACIONAL-ELEMENTAR
 Un. Adm: (010413) E.E. JOSE MAGNO
 A Partir de: 01/12/2020 Até 31/12/2020

Processo N.: 1000003536608
 Nome: (208967/8) ADEMAR MACHADO
 Cargo/Função: (4740) APOIO ADM EDUC PROFISSIONALIZADO-30
 Un. Adm: (013153) E.E. CORA CORALINA
 A Partir de: 01/12/2020 Até 31/12/2020

Processo N.: 1000003536627
 Nome: (286347/1) ADEMILSON GONCALVES DA SILVA
 Cargo/Função: (3476) APOIO ADM. EDUCACIONAL-ELEMENTAR
 Un. Adm: (009482) E.E. PROF. HELIODORO CAPISTRANO DA SILVA
 A Partir de: 01/12/2020 Até 31/12/2020

Processo N.: 1000003536527
 Nome: (85329/1) ADEMILSON NUNES PAIXAO
 Cargo/Função: (4740) APOIO ADM EDUC PROFISSIONALIZADO-30
 Un. Adm: (016225) E.E. IRENE ORTEGA
 A Partir de: 01/12/2020 Até 31/12/2020

Processo N.: 1000003535683
 Nome: (100883/1) ADEMILTO QUEIROZ PEREIRA
 Cargo/Função: (3476) APOIO ADM. EDUCACIONAL-ELEMENTAR
 Un. Adm: (016500) E.E. MARIO SPINELLI
 A Partir de: 01/12/2020 Até 31/12/2020

Processo N.: 1000003535988
 Nome: (290784/1) ADEMIR DA SILVA SANTOS
 Cargo/Função: (3476) APOIO ADM. EDUCACIONAL-ELEMENTAR
 Un. Adm: (016055) E.E. MADRE TARCILA
 A Partir de: 01/12/2020 Até 31/12/2020

Processo N.: 1000003536049
 Nome: (282764/5) ADEMIR FLORENTINO DE SOUZA
 Cargo/Função: (3476) APOIO ADM. EDUCACIONAL-ELEMENTAR
 Un. Adm: (014885) E.E. SAO FRANCISCO
 A Partir de: 01/12/2020 Até 31/12/2020

Processo N.: 1000003536104
 Nome: (128334/3) ADEMIR JOSE DA SILVA
 Cargo/Função: (4740) APOIO ADM EDUC PROFISSIONALIZADO-30
 Un. Adm: (012726) E.E. DOM FRANCISCO DE AQUINO CORREA
 A Partir de: 01/12/2020 Até 31/12/2020

Processo N.: 1000003535661
 Nome: (287762/1) ADEMIR MILLER
 Cargo/Função: (3476) APOIO ADM. EDUCACIONAL-ELEMENTAR
 Un. Adm: (015210) E.E. Dep. BERTOLDO FREIRE
 A Partir de: 01/12/2020 Até 31/12/2020

Processo N.: 1000003535734
 Nome: (87251/1) ADEMIR SILVA DE SIQUEIRA
 Cargo/Função: (4740) APOIO ADM EDUC PROFISSIONALIZADO-30
 Un. Adm: (013773) E.E. 29 DE JUNHO
 A Partir de: 01/12/2020 Até 31/12/2020

Processo N.: 1000003536054
 Nome: (130310/26) ADEMIR VENDRUSCOLO
 Cargo/Função: (3476) APOIO ADM. EDUCACIONAL-ELEMENTAR
 Un. Adm: (116033) E.E. CRISTIANO ARAUJO PIRES
 A Partir de: 01/12/2020 Até 31/12/2020

Processo N.: 1000003535799
 Nome: (87258/1) ADEVAIL OLIVEIRA DOS SANTOS
 Cargo/Função: (4740) APOIO ADM EDUC PROFISSIONALIZADO-30
 Un. Adm: (049794) E.E. SAO ANTONIO
 A Partir de: 01/12/2020 Até 31/12/2020

Processo N.: 1000003536748
 Nome: (74578/18) ADILSON ANGELO DA SILVA
 Cargo/Função: (4740) APOIO ADM EDUC PROFISSIONALIZADO-30
 Un. Adm: (013463) CEJA CLEONICE MIRANDA DA SILVA
 A Partir de: 01/12/2020 Até 31/12/2020

Processo N.: 1000003535592
 Nome: (100085/1) ADILSON DOS SANTOS OLIVEIRA
 Cargo/Função: (4740) APOIO ADM EDUC PROFISSIONALIZADO-30
 Un. Adm: (009890) CEJA PROFª. ALMIRA DE AMORIM SILVA
 A Partir de: 01/12/2020 Até 31/12/2020

Processo N.: 1000003535710
 Nome: (87408/1) ADILSON JOSE CORREA
 Cargo/Função: (4740) APOIO ADM EDUC PROFISSIONALIZADO-30
 Un. Adm: (011975) E.E. PROF. ELMAZ GATTAZ MONTEIRO
 A Partir de: 01/12/2020 Até 31/12/2020

Processo N.: 1000003537006
 Nome: (292697/2) ADILSON PEREIRA DA SILVA JUNIOR
 Cargo/Função: (3476) APOIO ADM. EDUCACIONAL-ELEMENTAR
 Un. Adm: (050180) CEFAPRO DE JUARA
 A Partir de: 01/12/2020 Até 31/12/2020

Processo N.: 1000003537531
 Nome: (289832/1) ADILSON PEREIRA LUNA
 Cargo/Função: (3476) APOIO ADM. EDUCACIONAL-ELEMENTAR
 Un. Adm: (012173) E.E. HEROCLITO LEONCIO MONTEIRO
 A Partir de: 01/12/2020 Até 31/12/2020

Processo N.: 1000003536100
 Nome: (297939/1) ADILSON SOUZA MACIEL
 Cargo/Função: (3476) APOIO ADM. EDUCACIONAL-ELEMENTAR
 Un. Adm: (049786) E.E. ULISSES GUIMARAES
 A Partir de: 01/12/2020 Até 31/12/2020

Processo N.: 1000003536364
 Nome: (64800/13) ADIVALDO MOREIRA DA SILVA
 Cargo/Função: (3476) APOIO ADM. EDUCACIONAL-ELEMENTAR
 Un. Adm: (176427) E. E. JOAO BATISTA DE ALMEIDA
 A Partir de: 01/12/2020 Até 31/12/2020

Processo N.: 1000003536039
 Nome: (97196/1) ADJAIR MOREIRA DOS SANTOS
 Cargo/Função: (4740) APOIO ADM EDUC PROFISSIONALIZADO-30
 Un. Adm: (011681) E.E. Dr. JOSE RODRIGUES FONTES
 A Partir de: 01/12/2020 Até 31/12/2020

Processo N.: 1000003537426
 Nome: (110245/5) ADRIANA FATIMA ARRUDA DA COSTA
 Cargo/Função: (3476) APOIO ADM. EDUCACIONAL-ELEMENTAR
 Un. Adm: (012246) E.E. DOM BOSCO
 A Partir de: 01/12/2020 Até 31/12/2020

Processo N.: 1000003537478
 Nome: (241704/1) ADRIANE FAEDO DA SILVA
 Cargo/Função: (4740) APOIO ADM EDUC PROFISSIONALIZADO-30
 Un. Adm: (049867) E.E. PROFª. VASTI PEREIRA DA CONCEIÇÃO
 A Partir de: 01/12/2020 Até 31/12/2020

Processo N.: 1000003535501
 Nome: (235170/14) ADRIANO MARCOSSI
 Cargo/Função: (3476) APOIO ADM. EDUCACIONAL-ELEMENTAR
 Un. Adm: (124087) E.E. IVONE BORKWSKI DE LIMA
 A Partir de: 01/12/2020 Até 31/12/2020

Processo N.: 1000003535515
 Nome: (252165/18) ADRIANO MORAES DA SILVA
 Cargo/Função: (3476) APOIO ADM. EDUCACIONAL-ELEMENTAR
 Un. Adm: (013781) E.E. OSVALDO CANDIDO PEREIRA
 A Partir de: 01/12/2020 Até 31/12/2020

Processo N.: 1000003535691
 Nome: (227677/1) ADRIANO RODRIGUES DUARTE
 Cargo/Função: (4740) APOIO ADM EDUC PROFISSIONALIZADO-30
 Un. Adm: (011711) E.E. ESPERIDIAO MARQUES
 A Partir de: 01/12/2020 Até 31/12/2020

Processo N.: 1000003536163
 Nome: (272011/9) ADRIANO SILVA FERREIRA
 Cargo/Função: (3476) APOIO ADM. EDUCACIONAL-ELEMENTAR
 Un. Adm: (196509) E.E. MIL TIR MAJOR EM ERNESTINO VERISSIMO DA SILVA
 A Partir de: 01/12/2020 Até 31/12/2020

Processo N.: 1000003536974
 Nome: (41681/9) AFONSO DANTOS DOS SANTOS
 Cargo/Função: (4740) APOIO ADM EDUC PROFISSIONALIZADO-30
 Un. Adm: (041360) ASSESSORIA PEDAGOGICA - SINOP
 A Partir de: 01/12/2020 Até 31/12/2020

Processo N.: 1000003536775
 Nome: (119624/34) AGNALDO BARBOSA VIEIRA
 Cargo/Função: (3476) APOIO ADM. EDUCACIONAL-ELEMENTAR
 Un. Adm: (013625) E.E. JOAO PEDRO TORRES
 A Partir de: 01/12/2020 Até 31/12/2020

Processo N.: 1000003535543
 Nome: (54705/2) AGNALDO BATISTA SALLES
 Cargo/Função: (4740) APOIO ADM EDUC PROFISSIONALIZADO-30
 Un. Adm: (173347) E. E. ANTONIA MOURA MUNIZ
 A Partir de: 01/12/2020 Até 31/12/2020

Processo N.: 1000003536199
 Nome: (290179/1) AGNALDO DE ANDRADE SILVA
 Cargo/Função: (3476) APOIO ADM. EDUCACIONAL-ELEMENTAR
 Un. Adm: (016047) E.E. JOAO MONTEIRO SOBRINHO
 A Partir de: 01/12/2020 Até 31/12/2020

Processo N.: 1000003536922
 Nome: (67133/1) AGNALDO RAMOS
 Cargo/Função: (4740) APOIO ADM EDUC PROFISSIONALIZADO-30
 Un. Adm: (011690) E.E. FREI AMBROSIO
 A Partir de: 01/12/2020 Até 31/12/2020

Processo N.: 1000003537371
 Nome: (87831/1) AGNO PEREIRA DUARTE
 Cargo/Função: (4740) APOIO ADM EDUC PROFISSIONALIZADO-30
 Un. Adm: (015075) E.E. ARLINDO ESTILAC LEAL
 A Partir de: 01/12/2020 Até 31/12/2020

Processo N.: 1000003537059
 Nome: (93667/1) AGUINALDO BATISTA DOS SANTOS
 Cargo/Função: (4740) APOIO ADM EDUC PROFISSIONALIZADO-30
 Un. Adm: (011525) E.E. FEBRONIO RODRIGUES
 A Partir de: 01/12/2020 Até 31/12/2020

Processo N.: 1000003536475
 Nome: (298477/1) AGUIOMAR ITOGOAREU KOGUE
 Cargo/Função: (3476) APOIO ADM. EDUCACIONAL-ELEMENTAR
 Un. Adm: (083607) E.E. INDIGENA ELIO TURI RONDON TERENA
 A Partir de: 01/12/2020 Até 18/12/2020

Processo N.: 1000003535886
 Nome: (122837/18) AILTON FERREIRA DA SILVA
 Cargo/Função: (4740) APOIO ADM EDUC PROFISSIONALIZADO-30
 Un. Adm: (011487) E.E. ANTONIO NONATO ROCHA
 A Partir de: 01/12/2020 Até 31/12/2020

Processo N.: 1000003537188
 Nome: (227590/1) AILTON NEGRETTE GARCIA
 Cargo/Função: (4740) APOIO ADM EDUC PROFISSIONALIZADO-30
 Un. Adm: (012106) E.E. PROFª. ADALGISA DE BARROS
 A Partir de: 01/12/2020 Até 31/12/2020

Processo N.: 1000003536079
 Nome: (87951/1) AILTON RIBEIRO DO NASCIMENTO
 Cargo/Função: (4740) APOIO ADM EDUC PROFISSIONALIZADO-30
 Un. Adm: (021652) E.E. PROF. ARLINDO DE SILVA BRUNO
 A Partir de: 01/12/2020 Até 31/12/2020

Processo N.: 1000003536084
 Nome: (282321/3) AIRTON LOURENCO SALVIANI
 Cargo/Função: (3476) APOIO ADM. EDUCACIONAL-ELEMENTAR
 Un. Adm: (176664) E. E. 12 DE OUTUBRO
 A Partir de: 01/12/2020 Até 31/12/2020

Processo N.: 1000003536655
 Nome: (298594/1) AKRANHIRE METUKTIRE
 Cargo/Função: (3476) APOIO ADM. EDUCACIONAL-ELEMENTAR
 Un. Adm: (124001) E.E. INDIGENA METUKTIRE
 A Partir de: 01/12/2020 Até 18/12/2020

Processo N.: 1000003535635
 Nome: (241200/17) ALAN ALVES DE ANHAIA
 Cargo/Função: (3476) APOIO ADM. EDUCACIONAL-ELEMENTAR
 Un. Adm: (124052) E.E. LEONISIO LEMOS MELO
 A Partir de: 01/12/2020 Até 31/12/2020

Processo N.: 1000003535530
 Nome: (283244/3) ALAN RENATO LOPES DO ROSARIO
 Cargo/Função: (3476) APOIO ADM. EDUCACIONAL-ELEMENTAR
 Un. Adm: (013951) E.E. SENADOR FILINTO MULLER
 A Partir de: 01/12/2020 Até 31/12/2020

Processo N.: 1000003536233
 Nome: (120366/14) ALBANO KOHLER SOBRINHO
 Cargo/Função: (4740) APOIO ADM EDUC PROFISSIONALIZADO-30
 Un. Adm: (014630) E.E. Pe. EZEQUIEL RAMIN
 A Partir de: 01/12/2020 Até 31/12/2020

Processo N.: 1000003537038
 Nome: (220209/15) ALBERTINA CORREA LIMA
 Cargo/Função: (3476) APOIO ADM. EDUCACIONAL-ELEMENTAR
 Un. Adm: (013331) E.E. ROSA DOS VENTOS
 A Partir de: 01/12/2020 Até 31/12/2020

Processo N.: 1000003536517
 Nome: (242018/1) ALBINO SERGIO RODRIGUES DE SOUZA
 Cargo/Função: (4740) APOIO ADM EDUC PROFISSIONALIZADO-30
 Un. Adm: (104230) E.E. PROF. ELIDIO MURCELLI FILHO
 A Partir de: 01/12/2020 Até 31/12/2020

Processo N.: 1000003535780
 Nome: (86997/1) ALCEIR DE ALMEIDA RIBEIRO
 Cargo/Função: (4740) APOIO ADM EDUC PROFISSIONALIZADO-30
 Un. Adm: (013412) E.E. Cel. ANTONIO PAES DE BARROS
 A Partir de: 01/12/2020 Até 31/12/2020

Processo N.: 1000003535934
 Nome: (265062/9) ALCEU ECKERT
 Cargo/Função: (3476) APOIO ADM. EDUCACIONAL-ELEMENTAR
 Un. Adm: (038598) E.E. IGNACIO SCHEVINSKI FILHO
 A Partir de: 01/12/2020 Até 31/12/2020

Processo N.: 1000003536825
 Nome: (237556/18) ALCIDES TINTI
 Cargo/Função: (3476) APOIO ADM. EDUCACIONAL-ELEMENTAR
 Un. Adm: (015687) E.E. OSCAR SOARES
 A Partir de: 01/12/2020 Até 31/12/2020

Processo N.: 1000003536543
 Nome: (226920/1) ALCINO PEREIRA DA SILVA
 Cargo/Função: (4740) APOIO ADM EDUC PROFISSIONALIZADO-30
 Un. Adm: (013242) E.E. NILZA DE OLIVEIRA PIPINO
 A Partir de: 01/12/2020 Até 31/12/2020

Processo N.: 1000003536506
 Nome: (55940/7) ALCIR LUIZ PAIZ
 Cargo/Função: (4740) APOIO ADM EDUC PROFISSIONALIZADO-30
 Un. Adm: (021636) E.E. CECILIA CASTRO BARBOSA
 A Partir de: 01/12/2020 Até 31/12/2020

Processo N.: 1000003536466
 Nome: (275654/8) ALECIO ALVES DA SILVA
 Cargo/Função: (3476) APOIO ADM. EDUCACIONAL-ELEMENTAR
 Un. Adm: (013471) E.E. CAFE NORTE
 A Partir de: 19/12/2020 Até 31/12/2020

Processo N.: 1000003535898
 Nome: (83054/2) ALECIO MARCELO VAZ DA SILVA
 Cargo/Função: (4740) APOIO ADM EDUC PROFISSIONALIZADO-30
 Un. Adm: (010855) E.E. SILVESTRE GOMES JARDIM
 A Partir de: 01/12/2020 Até 31/12/2020

Processo N.: 1000003535675
 Nome: (290372/1) ALEFF FELIPPE ALVES DA SILVA
 Cargo/Função: (3476) APOIO ADM. EDUCACIONAL-ELEMENTAR
 Un. Adm: (011126) E.E. JOAQUIM NUNES ROCHA
 A Partir de: 01/12/2020 Até 31/12/2020

Processo N.: 1000003536528
 Nome: (227503/1) ALEKSANDRO BRENTAN
 Cargo/Função: (4740) APOIO ADM EDUC PROFISSIONALIZADO-30
 Un. Adm: (016225) E.E. IRENE ORTEGA
 A Partir de: 01/12/2020 Até 31/12/2020

Processo N.: 1000003536593
 Nome: (119635/10) ALESSANDRO PAULO MARQUES DE SOUZA
 Cargo/Função: (4740) APOIO ADM EDUC PROFISSIONALIZADO-30
 Un. Adm: (009474) E.E. SOUZA BANDEIRA
 A Partir de: 01/12/2020 Até 31/12/2020

Processo N.: 1000003537504
 Nome: (279816/3) ALEX DAVID BOTELHO ACOSTA
 Cargo/Função: (3476) APOIO ADM. EDUCACIONAL-ELEMENTAR
 Un. Adm: (154172) E.E. LUIZ CARLOS CECONELLO
 A Partir de: 01/12/2020 Até 31/12/2020

Processo N.: 1000003535920
 Nome: (92650/12) ALEX GOMES MELLO
 Cargo/Função: (3476) APOIO ADM. EDUCACIONAL-ELEMENTAR
 Un. Adm: (014150) E.E. SANTA TEREZINHA
 A Partir de: 01/12/2020 Até 31/12/2020

Processo N.: 1000003535614
 Nome: (290493/1) ALEX LICA LIMA
 Cargo/Função: (3476) APOIO ADM. EDUCACIONAL-ELEMENTAR
 Un. Adm: (011703) E.E. PROF. DEMETRIO COSTA PEREIRA
 A Partir de: 01/12/2020 Até 31/12/2020

Processo N.: 1000003535930
 Nome: (205355/11) ALEX PEREIRA DE SOUZA
 Cargo/Função: (3476) APOIO ADM. EDUCACIONAL-ELEMENTAR
 Un. Adm: (015903) E.E. Min. PETRONIO PORTELA NUNES
 A Partir de: 01/12/2020 Até 31/12/2020

Processo N.: 1000003536353
 Nome: (227429/1) ALEXANDER DE OLIVEIRA FREMIOT
 Cargo/Função: (4740) APOIO ADM EDUC PROFISSIONALIZADO-30
 Un. Adm: (010502) E.E. AUREOLINA EUSTACIA RIBEIRO
 A Partir de: 01/12/2020 Até 31/12/2020

Processo N.: 1000003536423
 Nome: (98269/2) ALEXANDRE EVALDO ZANCANARO
 Cargo/Função: (4740) APOIO ADM EDUC PROFISSIONALIZADO-30
 Un. Adm: (196495) E. E. PROFESSORA NORMA LUCIA NUNES
 A Partir de: 01/12/2020 Até 31/12/2020

Processo N.: 1000003536723
 Nome: (298659/1) ALEXANDRE LEAL DOS SANTOS
 Cargo/Função: (3476) APOIO ADM. EDUCACIONAL-ELEMENTAR
 Un. Adm: (154687) E.E. MARIA EDUARDA PEREIRA SOLDERA
 A Partir de: 01/12/2020 Até 31/12/2020

Processo N.: 1000003537590
 Nome: (288351/1) ALEXANDRE MARCOS FERNANDES SIMAO
 Cargo/Função: (3476) APOIO ADM. EDUCACIONAL-ELEMENTAR
 Un. Adm: (009679) E.E. PROFª. HERMELINDA DE FIGUEIREDO
 A Partir de: 01/12/2020 Até 31/12/2020

Processo N.: 1000003536722
 Nome: (228525/17) ALEXANDRO QUEIROZ DA SILVA
 Cargo/Função: (3476) APOIO ADM. EDUCACIONAL-ELEMENTAR
 Un. Adm: (154687) E.E. MARIA EDUARDA PEREIRA SOLDERA
 A Partir de: 01/12/2020 Até 31/12/2020

Processo N.: 1000003535782
 Nome: (298745/1) ALISSON SILVA DOS ANJOS
 Cargo/Função: (3476) APOIO ADM. EDUCACIONAL-ELEMENTAR
 Un. Adm: (010987) E.E. D. WUNIBALDO TELLEUR
 A Partir de: 01/12/2020 Até 31/12/2020

Processo N.: 1000003535987
 Nome: (261152/4) ALMELICE FERREIRA DOS SANTOS
 Cargo/Função: (3476) APOIO ADM. EDUCACIONAL-ELEMENTAR
 Un. Adm: (044180) E.E. XV DE OUTUBRO
 A Partir de: 01/12/2020 Até 31/12/2020

Processo N.: 1000003535858
 Nome: (87355/1) ALMIR SANDRE RONDON
 Cargo/Função: (4740) APOIO ADM EDUC PROFISSIONALIZADO-30
 Un. Adm: (011479) E.E. SAGRADO CORAÇÃO DE JESUS
 A Partir de: 01/12/2020 Até 31/12/2020

Processo N.: 1000003536606
 Nome: (298667/1) ALVARO PIVETTA DA COSTA
 Cargo/Função: (3476) APOIO ADM. EDUCACIONAL-ELEMENTAR
 Un. Adm: (013765) E.E. JOAO RIBEIRO VILELA
 A Partir de: 01/12/2020 Até 31/12/2020

Processo N.: 1000003535797
 Nome: (275545/6) AMANDA SANTOS OLIVEIRA
 Cargo/Função: (3476) APOIO ADM. EDUCACIONAL-ELEMENTAR
 Un. Adm: (013994) E.E. Dr. EMANUEL PINHEIRO DA SILVA PRIMO
 A Partir de: 01/12/2020 Até 31/12/2020

Processo N.: 1000003537595
 Nome: (285191/3) AMARAL ROBERTO DE MELO
 Cargo/Função: (3476) APOIO ADM. EDUCACIONAL-ELEMENTAR
 Un. Adm: (015458) E.E. VITORIA FURLANI DA RIVA
 A Partir de: 01/12/2020 Até 31/12/2020

Processo N.: 1000003536469
 Nome: (241325/1) AMARILDO AGOSTINHO OLIVEIRA
 Cargo/Função: (4740) APOIO ADM EDUC PROFISSIONALIZADO-30
 Un. Adm: (015229) E.E. MARECHAL RONDON
 A Partir de: 01/12/2020 Até 31/12/2020

Processo N.: 1000003535706
 Nome: (36609/24) AMARILDO DO AMARAL GONCALVES DE SA
 Cargo/Função: (3476) APOIO ADM. EDUCACIONAL-ELEMENTAR
 Un. Adm: (050016) CEFAPRO DE CACERES
 A Partir de: 01/12/2020 Até 31/12/2020

Processo N.: 1000003536345
 Nome: (289354/1) AMOREZIO TANAN DE FIGUEIREDO
 Cargo/Função: (3476) APOIO ADM. EDUCACIONAL-ELEMENTAR
 Un. Adm: (077895) E.E. 19 DE DEZEMBRO
 A Partir de: 01/12/2020 Até 31/12/2020

Processo N.: 1000003536656
 Nome: (87315/1) ANA DELMA SOUSA MORAIS
 Cargo/Função: (4740) APOIO ADM EDUC PROFISSIONALIZADO-30
 Un. Adm: (041947) ASSESSORIA PEDAGOGICA - PEIXOTO DE AZEVE
 A Partir de: 01/12/2020 Até 31/12/2020

Processo N.: 1000003535894
 Nome: (236207/9) ANA LUCIA SIGNORELLI
 Cargo/Função: (3476) APOIO ADM. EDUCACIONAL-ELEMENTAR
 Un. Adm: (015644) E.E. Dr. MARIO CORREA DA COSTA
 A Partir de: 01/12/2020 Até 31/12/2020

Processo N.: 1000003535677
 Nome: (298655/1) ANA MARIA DA SILVA
 Cargo/Função: (3476) APOIO ADM. EDUCACIONAL-ELEMENTAR
 Un. Adm: (011126) E.E. JOAQUIM NUNES ROCHA
 A Partir de: 01/12/2020 Até 31/12/2020

Processo N.: 1000003535640
 Nome: (298121/1) ANA MARIA SILVA SANTOS
 Cargo/Função: (3476) APOIO ADM. EDUCACIONAL-ELEMENTAR
 Un. Adm: (014192) E.E. ANTONIO GOMES PRIMO
 A Partir de: 01/12/2020 Até 31/12/2020

Processo N.: 1000003536129
 Nome: (273133/10) ANA PAULA SANTOS DE SOUZA BRAZIL
 Cargo/Função: (3476) APOIO ADM. EDUCACIONAL-ELEMENTAR
 Un. Adm: (015903) E.E. Min. PETRONIO PORTELA NUNES
 A Partir de: 01/12/2020 Até 31/12/2020

Processo N.: 1000003535670
 Nome: (292035/2) ANA RITA SOARES DE OLIVEIRA
 Cargo/Função: (3476) APOIO ADM. EDUCACIONAL-ELEMENTAR
 Un. Adm: (013641) E.E. POKOREO
 A Partir de: 01/12/2020 Até 31/12/2020

Processo N.: 1000003537237
 Nome: (237223/16) ANANIAS DE MELO OLIVEIRA
 Cargo/Função: (3476) APOIO ADM. EDUCACIONAL-ELEMENTAR
 Un. Adm: (156388) E.E. SOL NASCENTE
 A Partir de: 01/12/2020 Até 31/12/2020

Processo N.: 1000003535992
 Nome: (219540/16) ANDERSON DIEGO DA SILVA
 Cargo/Função: (3476) APOIO ADM. EDUCACIONAL-ELEMENTAR
 Un. Adm: (038571) E.E. MONTEIRO LOBATO
 A Partir de: 19/12/2020 Até 31/12/2020

Processo N.: 1000003535897
 Nome: (107083/2) ANDERSON DOS SANTOS MARTINS
 Cargo/Função: (4740) APOIO ADM EDUC PROFISSIONALIZADO-30
 Un. Adm: (010855) E.E. SILVESTRE GOMES JARDIM
 A Partir de: 01/12/2020 Até 31/12/2020

Processo N.: 1000003536935
 Nome: (292067/2) ANDERSON DOS SANTOS MENEZES
 Cargo/Função: (3476) APOIO ADM. EDUCACIONAL-ELEMENTAR
 Un. Adm: (076228) E.E. MARIA DE ARRUDA MULLER
 A Partir de: 01/12/2020 Até 31/12/2020

Processo N.: 1000003536250
 Nome: (271226/3) ANDERSON LUIS CANTUARIA DE JESUS
 Cargo/Função: (3476) APOIO ADM. EDUCACIONAL-ELEMENTAR
 Un. Adm: (010863) E.E. LUCAS PACHECO DE CAMARGO
 A Partir de: 01/12/2020 Até 31/12/2020

Processo N.: 1000003537073
 Nome: (84390/9) ANDERSON RIBEIRO DA SILVA
 Cargo/Função: (4740) APOIO ADM EDUC PROFISSIONALIZADO-30
 Un. Adm: (015849) E.E. ROSMAY KARA JOSE
 A Partir de: 01/12/2020 Até 31/12/2020

Processo N.: 1000003535921
 Nome: (287028/1) ANDERSON RIDIER BANCK
 Cargo/Função: (3476) APOIO ADM. EDUCACIONAL-ELEMENTAR
 Un. Adm: (014729) E.E. SAO FRANCISCO DE ASSIS
 A Partir de: 01/12/2020 Até 31/12/2020

Processo N.: 1000003537571
 Nome: (227748/1) ANDRE CALDAS DA SILVA
 Cargo/Função: (4740) APOIO ADM EDUC PROFISSIONALIZADO-30
 Un. Adm: (049875) E.E. DOMINGOS SAVIO BRANDAO LIMA
 A Partir de: 01/12/2020 Até 31/12/2020

Processo N.: 1000003535884
 Nome: (289415/3) ANDRE FLAVIO VOLPONI
 Cargo/Função: (3476) APOIO ADM. EDUCACIONAL-ELEMENTAR
 Un. Adm: (016152) E.E. ALICE BARBOSA PACHECO
 A Partir de: 01/12/2020 Até 31/12/2020

Processo N.: 1000003535620
 Nome: (273866/4) ANDRE LUIZ BARBOSA DE ASSIS
 Cargo/Função: (3476) APOIO ADM. EDUCACIONAL-ELEMENTAR
 Un. Adm: (173363) E. E. SANTANA D'AGUA LIMPA
 A Partir de: 01/12/2020 Até 31/12/2020

Processo N.: 1000003535642
 Nome: (242073/5) ANDRE LUIZ BATISTELLO
 Cargo/Função: (3476) APOIO ADM. EDUCACIONAL-ELEMENTAR
 Un. Adm: (069612) E.E. GARCIA EDMUNDO ZEFFERINO
 A Partir de: 01/12/2020 Até 31/12/2020

Processo N.: 1000003536388
 Nome: (285756/1) ANDRE LUIZ MOURA ALVES
 Cargo/Função: (3476) APOIO ADM. EDUCACIONAL-ELEMENTAR
 Un. Adm: (009865) E.E. ALICE FONTES PINHEIRO
 A Partir de: 01/12/2020 Até 31/12/2020

Processo N.: 1000003535651
 Nome: (288934/1) ANDRE OTOWICZ DA SILVA
 Cargo/Função: (3476) APOIO ADM. EDUCACIONAL-ELEMENTAR
 Un. Adm: (069558) E.E. ANGELINA F. MAZZUTTI
 A Partir de: 01/12/2020 Até 31/12/2020

Processo N.: 1000003535597
 Nome: (87952/1) ANDRE RODRIGUES DE PAULA
 Cargo/Função: (4740) APOIO ADM EDUC PROFISSIONALIZADO-30
 Un. Adm: (012815) E.E. JOAO CALIXTO BERNARDES
 A Partir de: 01/12/2020 Até 31/12/2020

Processo N.: 1000003535806
 Nome: (237485/17) ANDRE VIEIRA DA SILVA
 Cargo/Função: (3476) APOIO ADM. EDUCACIONAL-ELEMENTAR
 Un. Adm: (158348) E.E. ROBERVAL COSTA REIS
 A Partir de: 01/12/2020 Até 31/12/2020

Processo N.: 1000003536735
 Nome: (54071/6) ANESIO ANDRADE DA SILVA
 Cargo/Função: (4740) APOIO ADM EDUC PROFISSIONALIZADO-30
 Un. Adm: (158658) E.E. DAURY RIVA
 A Partir de: 01/12/2020 Até 31/12/2020

Processo N.: 1000003536850
 Nome: (287050/1) ANGELO BISPO PORTUGAL
 Cargo/Função: (3476) APOIO ADM. EDUCACIONAL-ELEMENTAR
 Un. Adm: (096865) E.E. PROF. MARLENE MARQUES DE BARROS
 A Partir de: 01/12/2020 Até 31/12/2020

Processo N.: 1000003536108
 Nome: (28628/3) ANIBAL PEDRO DA SILVA
 Cargo/Função: (3476) APOIO ADM. EDUCACIONAL-ELEMENTAR
 Un. Adm: (044938) E.E. SABINO FERREIRA MAIA
 A Partir de: 01/12/2020 Até 31/12/2020

Processo N.: 1000003536799
 Nome: (283400/2) ANTHONY JEAN NERIS
 Cargo/Função: (3476) APOIO ADM. EDUCACIONAL-ELEMENTAR
 Un. Adm: (192228) E. E. 20 DE MARÇO
 A Partir de: 01/12/2020 Até 31/12/2020

Processo N.: 1000003535581
 Nome: (240871/12) ANTONIA PEREIRA SOARES
 Cargo/Função: (3476) APOIO ADM. EDUCACIONAL-ELEMENTAR
 Un. Adm: (173550) E. E. CAMPO VILA UNIAO
 A Partir de: 01/12/2020 Até 31/12/2020

Processo N.: 1000003536133
 Nome: (290554/1) ANTONIO ALEX DE MIRANDA ESPIRITO SANTO
 Cargo/Função: (3476) APOIO ADM. EDUCACIONAL-ELEMENTAR
 Un. Adm: (010413) E.E. JOSE MAGNO
 A Partir de: 01/12/2020 Até 31/12/2020

Processo N.: 1000003535588
 Nome: (220378/3) ANTONIO ALVES DA SILVA
 Cargo/Função: (4740) APOIO ADM EDUC PROFISSIONALIZADO-30
 Un. Adm: (021687) E.E. PEDRO NECA
 A Partir de: 01/12/2020 Até 31/12/2020

Processo N.: 1000003535980
 Nome: (226190/2) ANTONIO BATISTA DOS SANTOS
 Cargo/Função: (4740) APOIO ADM EDUC PROFISSIONALIZADO-30
 Un. Adm: (038806) E.E. ALVARINA ALVES DE FREITAS
 A Partir de: 01/12/2020 Até 31/12/2020

Processo N.: 1000003536603
 Nome: (87788/1) ANTONIO CARLOS DE SOUSA RABELO
 Cargo/Função: (4740) APOIO ADM EDUC PROFISSIONALIZADO-30
 Un. Adm: (013765) E.E. JOAO RIBEIRO VILELA
 A Partir de: 01/12/2020 Até 31/12/2020

Processo N.: 1000003537532
 Nome: (88026/1) ANTONIO CARLOS MANTOVANI
 Cargo/Função: (4740) APOIO ADM EDUC PROFISSIONALIZADO-30
 Un. Adm: (015237) E.E. MIGUEL BARBOSA
 A Partir de: 01/12/2020 Até 31/12/2020

Processo N.: 1000003535584
 Nome: (227753/1) ANTONIO CARLOS PALU
 Cargo/Função: (4740) APOIO ADM EDUC PROFISSIONALIZADO-30
 Un. Adm: (013757) E.E. SEBASTIAO PATRICIO
 A Partir de: 01/12/2020 Até 31/12/2020

Processo N.: 1000003537313
 Nome: (249586/1) ANTONIO CARLOS SERAFIM
 Cargo/Função: (4740) APOIO ADM EDUC PROFISSIONALIZADO-30
 Un. Adm: (010405) E.E. GUSTAVO KULMANN
 A Partir de: 01/12/2020 Até 31/12/2020

Processo N.: 1000003537550
 Nome: (23074/1) ANTONIO DA SILVA MARQUES
 Cargo/Função: (4740) APOIO ADM EDUC PROFISSIONALIZADO-30
 Un. Adm: (021660) E.E. JOSE DE LIMA BARROS
 A Partir de: 01/12/2020 Até 31/12/2020

Processo N.: 1000003536878
 Nome: (225260/4) ANTONIO FRANCISCO DE SOUSA
 Cargo/Função: (3476) APOIO ADM. EDUCACIONAL-ELEMENTAR
 Un. Adm: (039055) E.E. PROF. JOAO REZENDE DE AZEVEDO
 A Partir de: 01/12/2020 Até 31/12/2020

Processo N.: 1000003535654
 Nome: (131127/25) ANTONIO GALDINO DA SILVA
 Cargo/Função: (3476) APOIO ADM. EDUCACIONAL-ELEMENTAR
 Un. Adm: (119210) E.E. WELLINGTON FLAVIANO COELHO
 A Partir de: 01/12/2020 Até 31/12/2020

Processo N.: 1000003535862
 Nome: (266568/10) ANTONIO GILBERTO ROMERA
 Cargo/Função: (3476) APOIO ADM. EDUCACIONAL-ELEMENTAR
 Un. Adm: (015610) E.E. LUDOVICO DA RIVA NETO
 A Partir de: 01/12/2020 Até 31/12/2020

Processo N.: 1000003536472
 Nome: (111754/37) ANTONIO GOMES DA SILVA
 Cargo/Função: (3476) APOIO ADM. EDUCACIONAL-ELEMENTAR
 Un. Adm: (014818) CEJA MARECHAL RONDON
 A Partir de: 01/12/2020 Até 31/12/2020

Processo N.: 1000003536460
 Nome: (99241/1) ANTONIO GRACAS DOS SANTOS
 Cargo/Função: (4740) APOIO ADM EDUC PROFISSIONALIZADO-30
 Un. Adm: (154946) CEJA PAULO FREIRE
 A Partir de: 01/12/2020 Até 31/12/2020

Processo N.: 1000003537403
 Nome: (101187/1) ANTONIO GREGORIO DA SILVA
 Cargo/Função: (4740) APOIO ADM EDUC PROFISSIONALIZADO-30
 Un. Adm: (016233) E.E. PEDRO GALHARDO GARCIA
 A Partir de: 01/12/2020 Até 31/12/2020

Processo N.: 1000003536954
 Nome: (288206/1) ANTONIO JORGE FURTADO DOS SANTOS
 Cargo/Função: (3476) APOIO ADM. EDUCACIONAL-ELEMENTAR
 Un. Adm: (192147) E.E PROFESSORA EDITH PEREIRA BARBOSA
 A Partir de: 01/12/2020 Até 31/12/2020

Processo N.: 1000003537404
 Nome: (31057/1) ANTONIO JOSE DA ROCHA
 Cargo/Função: (1325) PORTEIRO (EM EXTINCAO)
 Un. Adm: (016233) E.E. PEDRO GALHARDO GARCIA
 A Partir de: 01/12/2020 Até 31/12/2020

Processo N.: 1000003535790
 Nome: (268562/10) ANTONIO JOSE RODRIGUES DE SOUZA
 Cargo/Função: (3476) APOIO ADM. EDUCACIONAL-ELEMENTAR
 Un. Adm: (015598) CEJA ARIOSTO DA RIVA
 A Partir de: 01/12/2020 Até 31/12/2020

Processo N.: 1000003535860
 Nome: (85722/1) ANTONIO LIVI
 Cargo/Função: (4740) APOIO ADM EDUC PROFISSIONALIZADO-30
 Un. Adm: (015610) E.E. LUDOVICO DA RIVA NETO
 A Partir de: 01/12/2020 Até 31/12/2020

Processo N.: 1000003536796
 Nome: (241816/1) ANTONIO LOURIVAL DA SILVA SENABIO
 Cargo/Função: (4740) APOIO ADM EDUC PROFISSIONALIZADO-30
 Un. Adm: (045780) E.E. CRIANÇA CIDADADA
 A Partir de: 01/12/2020 Até 31/12/2020

Processo N.: 1000003536329
 Nome: (227729/1) ANTONIO MARCOS FIUZA
 Cargo/Função: (4740) APOIO ADM EDUC PROFISSIONALIZADO-30
 Un. Adm: (069264) E.E. HERMES JOSE DA SILVA
 A Partir de: 01/12/2020 Até 31/12/2020

Processo N.: 1000003536109
 Nome: (88334/2) ANTONIO MARCOS FRANCA
 Cargo/Função: (4740) APOIO ADM EDUC PROFISSIONALIZADO-30
 Un. Adm: (012726) E.E. DOM FRANCISCO DE AQUINO CORREA
 A Partir de: 01/12/2020 Até 31/12/2020

Processo N.: 1000003536118
 Nome: (287571/6) ANTONIO MARCOS PERCOSKI
 Cargo/Função: (3476) APOIO ADM. EDUCACIONAL-ELEMENTAR
 Un. Adm: (044261) E.E. MARIA DA GLORIA VARGAS UCHOA
 A Partir de: 01/12/2020 Até 31/12/2020

Processo N.: 1000003537585
 Nome: (88036/1) ANTONIO MARQUES DE PINHO
 Cargo/Função: (4740) APOIO ADM EDUC PROFISSIONALIZADO-30
 Un. Adm: (010260) E.E. SAO JOSE
 A Partir de: 01/12/2020 Até 31/12/2020

Processo N.: 1000003535663
 Nome: (128987/9) ANTONIO NENOR PIRES DA SILVA
 Cargo/Função: (4740) APOIO ADM EDUC PROFISSIONALIZADO-30
 Un. Adm: (014176) E.E. MARTINIANO CARLOS PEREIRA
 A Partir de: 01/12/2020 Até 31/12/2020

Processo N.: 1000003535582
 Nome: (38601/1) ANTONIO NETO DA LUZ
 Cargo/Função: (4740) APOIO ADM EDUC PROFISSIONALIZADO-30
 Un. Adm: (012629) E.E. Cel. ANTONIO PAES DE BARROS
 A Partir de: 01/12/2020 Até 31/12/2020

Processo N.: 1000003536164
 Nome: (276345/9) ANTONIO NONATO DA SILVA
 Cargo/Função: (3476) APOIO ADM. EDUCACIONAL-ELEMENTAR
 Un. Adm: (196509) E.E. MIL TIR MAJOR PM ERNESTINO VERISSIMO DA SILVA
 A Partir de: 01/12/2020 Até 31/12/2020

Processo N.: 1000003536350
 Nome: (292346/2) ANTONIO PAROLIN
 Cargo/Função: (3476) APOIO ADM. EDUCACIONAL-ELEMENTAR
 Un. Adm: (056685) E.E. MACHADO DE ASSIS
 A Partir de: 01/12/2020 Até 31/12/2020

Processo N.: 1000003536002
 Nome: (38843/1) ANTONIO PIRES DOS SANTOS
 Cargo/Função: (4740) APOIO ADM EDUC PROFISSIONALIZADO-30
 Un. Adm: (011339) E.E. IR. DIVA PIMENTEL
 A Partir de: 01/12/2020 Até 31/12/2020

Processo N.: 1000003536178
 Nome: (31016/3) ANTONIO SIQUEIRA DE FRANCA
 Cargo/Função: (4740) APOIO ADM EDUC PROFISSIONALIZADO-30
 Un. Adm: (012505) E.E. FAUSTINO DIAS AMORIM
 A Partir de: 01/12/2020 Até 31/12/2020

Processo N.: 1000003535752
 Nome: (241878/1) ANTONIO VALDERI DOS SANTOS
 Cargo/Função: (4740) APOIO ADM EDUC PROFISSIONALIZADO-30
 Un. Adm: (172642) E. E. PROFªZENI VIEIRA
 A Partir de: 01/12/2020 Até 31/12/2020

Processo N.: 1000003537455
 Nome: (137242/9) APARECIDA BRITO SANTANA
 Cargo/Função: (3476) APOIO ADM. EDUCACIONAL-ELEMENTAR
 Un. Adm: (163694) CEJA CREUSLIH DE SOUZA RAMOS
 A Partir de: 01/12/2020 Até 31/12/2020

Processo N.: 1000003536685
 Nome: (224462/16) APARECIDO DE SOUSA SILVA
 Cargo/Função: (3476) APOIO ADM. EDUCACIONAL-ELEMENTAR
 Un. Adm: (176648) E. E. ESTEVAO PEREIRA DE ALMEIDA
 A Partir de: 01/12/2020 Até 31/12/2020

Processo N.: 1000003536294
 Nome: (61415/4) APARECIDO FRANCISCO DE OLIVEIRA
 Cargo/Função: (4740) APOIO ADM EDUC PROFISSIONALIZADO-30
 Un. Adm: (013307) E.E. NOSSA SENHORA DE LOURDES
 A Partir de: 01/12/2020 Até 31/12/2020

Processo N.: 1000003536659
 Nome: (235097/7) APARECIDO MAGNO DE ALMEIDA
 Cargo/Função: (3476) APOIO ADM. EDUCACIONAL-ELEMENTAR
 Un. Adm: (184390) E.E. BENEDITA DE ALMEIDA
 A Partir de: 01/12/2020 Até 31/12/2020

Processo N.: 1000003536741
 Nome: (87429/1) APOLINARIO FRANCISCO DE LIMA
 Cargo/Função: (4740) APOIO ADM EDUC PROFISSIONALIZADO-30
 Un. Adm: (012378) E.E. ARNALDO ESTEVAO FIGUEIREDO
 A Partir de: 01/12/2020 Até 31/12/2020

Processo N.: 1000003537253
 Nome: (46867/5) ARCENIO JERONIMO DE SOUZA
 Cargo/Função: (4740) APOIO ADM EDUC PROFISSIONALIZADO-30
 Un. Adm: (016578) E.E. JOAQUIM AUGUSTO C. MARQUES
 A Partir de: 01/12/2020 Até 31/12/2020

Processo N.: 1000003536082
 Nome: (245886/12) ARCENIO SILVA VILARVAS
 Cargo/Função: (3476) APOIO ADM. EDUCACIONAL-ELEMENTAR
 Un. Adm: (176664) E. E. 12 DE OUTUBRO
 A Partir de: 01/12/2020 Até 31/12/2020

Processo N.: 1000003536036
 Nome: (67230/1) ARGEIRO MARTINS DA SILVA
 Cargo/Função: (4740) APOIO ADM EDUC PROFISSIONALIZADO-30
 Un. Adm: (011681) E.E. Dr. JOSE RODRIGUES FONTES
 A Partir de: 01/12/2020 Até 31/12/2020

Processo N.: 1000003536161
 Nome: (26670/18) ARGEU MONTANHA DE ARAUJO
 Cargo/Função: (3476) APOIO ADM. EDUCACIONAL-ELEMENTAR
 Un. Adm: (196509) E.E. MIL TIR MAJOR PM ERNESTINO VERISSIMO DA SILVA
 A Partir de: 01/12/2020 Até 31/12/2020

Processo N.: 1000003536605
 Nome: (209007/4) ARI ALVES FERREIRA
 Cargo/Função: (4740) APOIO ADM EDUC PROFISSIONALIZADO-30
 Un. Adm: (013153) E.E. CORA CORALINA
 A Partir de: 01/12/2020 Até 31/12/2020

Processo N.: 1000003535690
 Nome: (284356/9) ARIOSVALDO SILVA SOUSA
 Cargo/Função: (3476) APOIO ADM. EDUCACIONAL-ELEMENTAR
 Un. Adm: (040312) E.E. MONTEIRO LOBATO
 A Partir de: 01/12/2020 Até 31/12/2020

Processo N.: 1000003536007
 Nome: (99774/1) ARLE EVANGELISTA BORGES MONTEIRO
 Cargo/Função: (4740) APOIO ADM EDUC PROFISSIONALIZADO-30
 Un. Adm: (011312) CEJA PROFª. MARISA MARIANO DA SILVA
 A Partir de: 01/12/2020 Até 31/12/2020

Processo N.: 1000003535720
 Nome: (263240/10) ARNALDO PEREIRA DE MATOS NETO
 Cargo/Função: (3476) APOIO ADM. EDUCACIONAL-ELEMENTAR
 Un. Adm: (049921) CEFAPRO DE RONDONOPOLIS
 A Partir de: 01/12/2020 Até 31/12/2020

Processo N.: 1000003536511
 Nome: (77476/2) ARQUIMEDES PAES DE GOUVEIA
 Cargo/Função: (4740) APOIO ADM EDUC PROFISSIONALIZADO-30
 Un. Adm: (016110) E.E. VINICIUS DE MORAES
 A Partir de: 01/12/2020 Até 31/12/2020

Processo N.: 1000003535922
 Nome: (295268/2) ARTHUR RHUAN COSTA
 Cargo/Função: (3476) APOIO ADM. EDUCACIONAL-ELEMENTAR
 Un. Adm: (014150) E.E. SANTA TEREZINHA
 A Partir de: 01/12/2020 Até 31/12/2020

Processo N.: 1000003536265
 Nome: (298110/1) ARTUR MARQUES DELGADO
 Cargo/Função: (3476) APOIO ADM. EDUCACIONAL-ELEMENTAR
 Un. Adm: (117587) E.E. SANTANA DO TAQUARAL
 A Partir de: 01/12/2020 Até 31/12/2020

Processo N.: 1000003535618
 Nome: (274193/5) ARTUR SANTANA
 Cargo/Função: (3476) APOIO ADM. EDUCACIONAL-ELEMENTAR
 Un. Adm: (119377) CEFAPRO DE TANGARA DA SERRA
 A Partir de: 01/12/2020 Até 31/12/2020

Processo N.: 1000003535993
 Nome: (104776/2) ARUANO DE SOUZA SANTOS
 Cargo/Função: (3476) APOIO ADM. EDUCACIONAL-ELEMENTAR
 Un. Adm.: (044180) E.E. XV DE OUTUBRO
 A Partir de: 01/12/2020 Até 31/12/2020

Processo N.: 1000003536456
 Nome: (242995/10) ASSALU WAURA
 Cargo/Função: (3476) APOIO ADM. EDUCACIONAL-ELEMENTAR
 Un. Adm.: (069299) E.E. INDIGENA IKPENG
 A Partir de: 01/12/2020 Até 31/12/2020

Processo N.: 1000003537242
 Nome: (286188/1) ATILA ALL WENSER DE LARA OLIVEIRA
 Cargo/Função: (3476) APOIO ADM. EDUCACIONAL-ELEMENTAR
 Un. Adm.: (012939) E.E. MARIA AUXILIADORA
 A Partir de: 01/12/2020 Até 31/12/2020

Processo N.: 1000003536473
 Nome: (289887/1) AUGUSTO LEITE DA SILVA
 Cargo/Função: (3476) APOIO ADM. EDUCACIONAL-ELEMENTAR
 Un. Adm.: (014818) CEJA MARECHAL RONDON
 A Partir de: 01/12/2020 Até 31/12/2020

Processo N.: 1000003537517
 Nome: (257290/12) BARBARA REGINA RAMOS SILVA
 Cargo/Função: (3476) APOIO ADM. EDUCACIONAL-ELEMENTAR
 Un. Adm.: (045055) E.E. ARGEU AUGUSTO DE MORAES
 A Partir de: 01/12/2020 Até 31/12/2020

Processo N.: 1000003536563
 Nome: (293809/3) BARBARA VITORIA GOULART NITSCHKE
 Cargo/Função: (3476) APOIO ADM. EDUCACIONAL-ELEMENTAR
 Un. Adm.: (014826) E.E. ANTONIO FERREIRA SOBRINHO
 A Partir de: 01/12/2020 Até 31/12/2020

Processo N.: 1000003537341
 Nome: (88742/1) BENEDITO BISPO DE ALMEIDA
 Cargo/Função: (4740) APOIO ADM EDUC PROFISSIONALIZADO-30
 Un. Adm.: (010456) E.E. FILOGONTO CORREA
 A Partir de: 01/12/2020 Até 31/12/2020

Processo N.: 1000003537556
 Nome: (56055/17) BENEDITO CERIAÇO DE SENE
 Cargo/Função: (3476) APOIO ADM. EDUCACIONAL-ELEMENTAR
 Un. Adm.: (021660) E.E. JOSE DE LIMA BARROS
 A Partir de: 01/12/2020 Até 31/12/2020

Processo N.: 1000003535686
 Nome: (279983/5) BENEDITO DA CONCEICAO DA SILVA
 Cargo/Função: (3476) APOIO ADM. EDUCACIONAL-ELEMENTAR
 Un. Adm.: (016500) E.E. MARIO SPINELLI
 A Partir de: 01/12/2020 Até 31/12/2020

Processo N.: 1000003536169
 Nome: (293014/2) BENEDITO DA SILVA GONCALVES FILHO
 Cargo/Função: (3476) APOIO ADM. EDUCACIONAL-ELEMENTAR
 Un. Adm.: (009830) E.E. SANTOS DUMONT
 A Partir de: 01/12/2020 Até 31/12/2020

Processo N.: 1000003536461
 Nome: (287337/1) BENEDITO FILHO DE MORAES
 Cargo/Função: (3476) APOIO ADM. EDUCACIONAL-ELEMENTAR
 Un. Adm.: (154946) CEJA PAULO FREIRE
 A Partir de: 01/12/2020 Até 31/12/2020

Processo N.: 1000003536662
 Nome: (292917/2) BENEDITO FRANCISCO DE ALMEIDA MENDES
 Cargo/Função: (3476) APOIO ADM. EDUCACIONAL-ELEMENTAR
 Un. Adm.: (184390) E.E. BENEDITA DE ALMEIDA
 A Partir de: 01/12/2020 Até 31/12/2020

Processo N.: 1000003536983
 Nome: (139265/8) BENEDITO JOSE DE ANDRADE
 Cargo/Função: (3476) APOIO ADM. EDUCACIONAL-ELEMENTAR
 Un. Adm.: (127701) E.E. VILA RICA
 A Partir de: 01/12/2020 Até 31/12/2020

Processo N.: 1000003536937
 Nome: (38633/1) BENEDITO LIBANIO DA SILVA
 Cargo/Função: (4740) APOIO ADM EDUC PROFISSIONALIZADO-30
 Un. Adm.: (012580) E.E. OSVALDITA ELIZA TEIXEIRA COUTO
 A Partir de: 01/12/2020 Até 31/12/2020

Processo N.: 1000003535586
 Nome: (85343/1) BENEDITO PADILHA BRANDAO
 Cargo/Função: (4740) APOIO ADM EDUC PROFISSIONALIZADO-30
 Un. Adm.: (012629) E.E. Cel. ANTONIO PAES DE BARROS
 A Partir de: 01/12/2020 Até 31/12/2020

Processo N.: 1000003537502
 Nome: (87183/1) BENEDITO VALDIR DA SILVA
 Cargo/Função: (4740) APOIO ADM EDUC PROFISSIONALIZADO-30
 Un. Adm.: (154172) E.E. LUIZ CARLOS CECONELLO
 A Partir de: 01/12/2020 Até 31/12/2020

Processo N.: 1000003536195
 Nome: (291319/2) BENILDO RIBEIRO BARRETO JUNIOR
 Cargo/Função: (3476) APOIO ADM. EDUCACIONAL-ELEMENTAR
 Un. Adm.: (010758) E.E. D. CEZINA ANTONIA BOTELHO
 A Partir de: 01/12/2020 Até 31/12/2020

Processo N.: 1000003535529
 Nome: (31611/3) BENJAMIM DOS REIS
 Cargo/Função: (4740) APOIO ADM EDUC PROFISSIONALIZADO-30
 Un. Adm.: (013951) E.E. SENADOR FILINTO MULLER
 A Partir de: 01/12/2020 Até 31/12/2020

Processo N.: 1000003536578
 Nome: (144542/9) BERIVONE DA SILVA ALVES
 Cargo/Função: (3476) APOIO ADM. EDUCACIONAL-ELEMENTAR
 Un. Adm.: (014478) E.E. EVANG. ASSEMBLEIA DE DEUS
 A Partir de: 01/12/2020 Até 31/12/2020

Processo N.: 1000003536067
 Nome: (282038/6) BITERRAM NAHUM LOPES GOMES
 Cargo/Função: (3476) APOIO ADM. EDUCACIONAL-ELEMENTAR
 Un. Adm.: (157260) E.E. COUTINHO UNIÃO
 A Partir de: 01/12/2020 Até 31/12/2020

Processo N.: 1000003537071
 Nome: (245832/20) BRAZ RIBEIRO DA SILVA
 Cargo/Função: (3476) APOIO ADM. EDUCACIONAL-ELEMENTAR
 Un. Adm.: (015849) E.E. ROSMAY KARA JOSE
 A Partir de: 01/12/2020 Até 31/12/2020

Processo N.: 1000003535901
 Nome: (289441/1) BRENO DE PAULA PINTO GARCIA
 Cargo/Função: (3476) APOIO ADM. EDUCACIONAL-ELEMENTAR
 Un. Adm.: (011746) CEJA PROF. MILTON MARQUES CURVO
 A Partir de: 01/12/2020 Até 31/12/2020

Processo N.: 1000003537185
 Nome: (286692/1) BRUNO CURVO DE MORAES
 Cargo/Função: (3476) APOIO ADM. EDUCACIONAL-ELEMENTAR
 Un. Adm.: (012106) E.E. PROF. ADALGISA DE BARROS
 A Partir de: 01/12/2020 Até 31/12/2020

Processo N.: 1000003537594
 Nome: (269135/7) BRUNO NASCIMENTO BEZERRA GALINDO
 Cargo/Função: (3476) APOIO ADM. EDUCACIONAL-ELEMENTAR
 Un. Adm.: (015458) E.E. VITORIA FURLANI DA RIVA
 A Partir de: 01/12/2020 Até 31/12/2020

Processo N.: 1000003537586
 Nome: (290580/9) BRUNO RICARDO MEZZOMO DE MORAIS
 Cargo/Função: (3476) APOIO ADM. EDUCACIONAL-ELEMENTAR
 Un. Adm.: (050199) CEFAPRO DE MATUPA
 A Partir de: 01/12/2020 Até 31/12/2020

Processo N.: 1000003537393
 Nome: (298661/1) CAIQUE JAMIEL MARQUES PEREIRA GAMA
 Cargo/Função: (3476) APOIO ADM. EDUCACIONAL-ELEMENTAR
 Un. Adm.: (011967) E.E. PROF. VANIL STABILITO
 A Partir de: 01/12/2020 Até 31/12/2020

Processo N.: 1000003536050
 Nome: (243755/8) CAMILLA DOS SANTOS
 Cargo/Função: (3476) APOIO ADM. EDUCACIONAL-ELEMENTAR
 Un. Adm.: (014885) E.E. SAO FRANCISCO
 A Partir de: 01/12/2020 Até 31/12/2020

Processo N.: 1000003536644
 Nome: (278386/2) CARLITO MODESTO FORTUNATO
 Cargo/Função: (3476) APOIO ADM. EDUCACIONAL-ELEMENTAR
 Un. Adm.: (012602) E.E. CIRO SIQUEIRA GONCALVES
 A Partir de: 01/12/2020 Até 31/12/2020

Processo N.: 1000003537162
 Nome: (220960/21) CARLOS ALBERTO PEREIRA BUENO
 Cargo/Função: (3476) APOIO ADM. EDUCACIONAL-ELEMENTAR
 Un. Adm.: (015504) E.E. MUNDO NOVO
 A Partir de: 01/12/2020 Até 31/12/2020

Processo N.: 1000003537513
 Nome: (227126/1) CARLOS ANDRE DA SILVA
 Cargo/Função: (4740) APOIO ADM EDUC PROFISSIONALIZADO-30
 Un. Adm.: (009393) E.E. JOAO BRIENE DE CAMARGO
 A Partir de: 01/12/2020 Até 31/12/2020

Processo N.: 1000003535908
 Nome: (288818/1) CARLOS ANDRE NASCIMENTO DA CONCEICAO
 Cargo/Função: (3476) APOIO ADM. EDUCACIONAL-ELEMENTAR
 Un. Adm.: (156418) CEJA BENEDITO SANTANA DA SILVA FREIRE
 A Partir de: 01/12/2020 Até 31/12/2020

Processo N.: 1000003536600
 Nome: (142420/29) CARLOS CESAR SERRILHO
 Cargo/Função: (3476) APOIO ADM. EDUCACIONAL-ELEMENTAR
 Un. Adm.: (013404) E.E. Des. MILTON ARMANDO POMPEU DE BARROS
 A Partir de: 01/12/2020 Até 31/12/2020

Processo N.: 1000003536734
 Nome: (85307/1) CARLOS FLAVIO RODRIGUES
 Cargo/Função: (4740) APOIO ADM EDUC PROFISSIONALIZADO-30
 Un. Adm.: (013013) E.E. SAO DOMINGOS SAVIO
 A Partir de: 01/12/2020 Até 29/12/2020

Processo N.: 1000003537064
 Nome: (270090/7) CARLOS FREDERICO CAMARGO ALENCAR CALACA
 Cargo/Função: (3476) APOIO ADM. EDUCACIONAL-ELEMENTAR
 Un. Adm.: (011274) E.E. PROF. MARIA NAZARETH M. NOLETO
 A Partir de: 01/12/2020 Até 31/12/2020

Processo N.: 1000003536551
 Nome: (87186/1) CARLOS JOSE DA SILVA
 Cargo/Função: (4740) APOIO ADM EDUC PROFISSIONALIZADO-30
 Un. Adm.: (014966) E.E. SANTO ANTONIO DE PADUA
 A Partir de: 01/12/2020 Até 31/12/2020

Processo N.: 1000003536728
 Nome: (133690/15) CARLOS ROBERTO RODRIGUES DE FREITAS
 Cargo/Função: (4740) APOIO ADM EDUC PROFISSIONALIZADO-30
 Un. Adm.: (013013) E.E. SAO DOMINGOS SAVIO
 A Partir de: 01/12/2020 Até 31/12/2020

Processo N.: 1000003535824
 Nome: (124036/42) CARMELITA DO NASCIMENTO
 Cargo/Função: (3476) APOIO ADM. EDUCACIONAL-ELEMENTAR
 Un. Adm.: (015865) E.E. 29 DE NOVEMBRO
 A Partir de: 01/12/2020 Até 31/12/2020

Processo N.: 1000003536924
 Nome: (67922/1) CARMINDO JOAO DE ABREU
 Cargo/Função: (4740) APOIO ADM EDUC PROFISSIONALIZADO-30
 Un. Adm.: (011690) E.E. FREI AMBROSIO
 A Partir de: 01/12/2020 Até 31/12/2020

Processo N.: 1000003536945
 Nome: (242214/15) CARMO DO ESPIRITO SANTO
 Cargo/Função: (3476) APOIO ADM. EDUCACIONAL-ELEMENTAR
 Un. Adm.: (009539) E.E. GUSTAVO DUTRA
 A Partir de: 01/12/2020 Até 31/12/2020

Processo N.: 1000003536442
 Nome: (251024/14) CASSIUS CLAY CAMPOS RIBEIRO
 Cargo/Função: (3476) APOIO ADM. EDUCACIONAL-ELEMENTAR
 Un. Adm.: (011231) E.E. DOM AQUINO CORREA
 A Partir de: 01/12/2020 Até 31/12/2020

Processo N.: 1000003536398
 Nome: (88020/1) CATARINO RODRIGUES DE ALMEIDA FILHO
 Cargo/Função: (4740) APOIO ADM EDUC PROFISSIONALIZADO-30
 Un. Adm.: (012025) CHP PROF*. CELIA RODRIGUES DUQUE
 A Partir de: 01/12/2020 Até 31/12/2020

Processo N.: 1000003535512
 Nome: (112565/23) CELIA TEIXEIRA DA SILVA
 Cargo/Função: (3476) APOIO ADM. EDUCACIONAL-ELEMENTAR
 Un. Adm.: (014893) E.E. MILTON DA COSTA FERREIRA
 A Partir de: 01/12/2020 Até 31/12/2020

Processo N.: 1000003535978
 Nome: (89922/2) CELIO CEZILIO DE FREITAS
 Cargo/Função: (4740) APOIO ADM EDUC PROFISSIONALIZADO-30
 Un. Adm.: (038806) E.E. ALVARINA ALVES DE FREITAS
 A Partir de: 01/12/2020 Até 31/12/2020

Processo N.: 1000003535829
 Nome: (228311/19) CELIO SOARES DE CARVALHO
 Cargo/Função: (3476) APOIO ADM. EDUCACIONAL-ELEMENTAR
 Un. Adm.: (084336) E.E. PROF. JOAO FLORENTINO SILVA NETO
 A Partir de: 01/12/2020 Até 31/12/2020

Processo N.: 1000003536633
 Nome: (84648/1) CELMA MARIA SOUZA BEZERRA
 Cargo/Função: (4740) APOIO ADM EDUC PROFISSIONALIZADO-30
 Un. Adm.: (010839) E.E. ANTONIO G. BALBINO
 A Partir de: 01/12/2020 Até 31/12/2020

Processo N.: 1000003536363
 Nome: (219732/2) CELSO FERREIRA DE SOUSA
 Cargo/Função: (4740) APOIO ADM EDUC PROFISSIONALIZADO-30
 Un. Adm.: (014222) E.E. ELIAS BENTO
 A Partir de: 01/12/2020 Até 31/12/2020

Processo N.: 1000003535699
 Nome: (226848/1) CELSO JOSE MARQUES
 Cargo/Função: (4740) APOIO ADM EDUC PROFISSIONALIZADO-30
 Un. Adm.: (154156) E.E. PAULO FREIRE
 A Partir de: 01/12/2020 Até 31/12/2020

Processo N.: 1000003536159
 Nome: (37684/3) CELSO RAIMUNDO DOS SANTOS
 Cargo/Função: (4740) APOIO ADM EDUC PROFISSIONALIZADO-30
 Un. Adm.: (010804) E.E. PIO MACHADO
 A Partir de: 01/12/2020 Até 31/12/2020

Processo N.: 1000003535817
 Nome: (38642/1) CERILIO REI CRISTINO SAMPAIO
 Cargo/Função: (4740) APOIO ADM EDUC PROFISSIONALIZADO-30
 Un. Adm.: (009911) E.E. Pe. JOAO PANAROTTO
 A Partir de: 01/12/2020 Até 31/12/2020

Processo N.: 1000003536903
 Nome: (227309/1) CERISVALDO SILVA DOS SANTOS
 Cargo/Função: (4740) APOIO ADM EDUC PROFISSIONALIZADO-30
 Un. Adm.: (038660) E.E. TAPIRAPE
 A Partir de: 01/12/2020 Até 31/12/2020

Processo N.: 1000003535612
 Nome: (68136/1) CESAR MACIEL DE CAMPOS
 Cargo/Função: (4740) APOIO ADM EDUC PROFISSIONALIZADO-30
 Un. Adm.: (011703) E.E. PROF. DEMETRIO COSTA PEREIRA
 A Partir de: 01/12/2020 Até 31/12/2020

Processo N.: 1000003537508
 Nome: (109846/20) CESAR SOUZA SILVA
 Cargo/Função: (3476) APOIO ADM. EDUCACIONAL-ELEMENTAR
 Un. Adm.: (013684) E.E. Cel. JULIO MULLER
 A Partir de: 01/12/2020 Até 31/12/2020

Processo N.: 1000003536213
 Nome: (282725/3) CHRISTIAN PEREIRA DEMSKI
 Cargo/Função: (3476) APOIO ADM. EDUCACIONAL-ELEMENTAR
 Un. Adm.: (016381) E.E. ANTONIO OMETTO
 A Partir de: 01/12/2020 Até 31/12/2020

Processo N.: 1000003537181
 Nome: (288616/1) CHRISTYANO LUIZ DE OLIVEIRA
 Cargo/Função: (3476) APOIO ADM. EDUCACIONAL-ELEMENTAR
 Un. Adm.: (016454) E.E. LUCIENE CARDOSO DE OLIVEIRA
 A Partir de: 01/12/2020 Até 31/12/2020

Processo N.: 1000003537025
 Nome: (41519/2) CICERO CANDIDO DE OLIVEIRA
 Cargo/Função: (1503) VIGIA
 Un. Adm.: (016357) E.E. IRANY JAIME FARINA
 A Partir de: 01/12/2020 Até 31/12/2020

Processo N.: 1000003535838
 Nome: (298089/1) CICERO DA SILVA
 Cargo/Função: (3476) APOIO ADM. EDUCACIONAL-ELEMENTAR
 Un. Adm.: (015806) E.E. JOSE ALVES BEZERRA
 A Partir de: 01/12/2020 Até 31/12/2020

Processo N.: 1000003536408
 Nome: (228557/13) CIDELEY FRANCISCA PEREIRA
 Cargo/Função: (3476) APOIO ADM. EDUCACIONAL-ELEMENTAR
 Un. Adm.: (011568) E.E. JOSE DE ALENCAR
 A Partir de: 01/12/2020 Até 31/12/2020

Processo N.: 1000003537538
 Nome: (281951/4) CIDEVALDO NICOLA DE OLIVEIRA
 Cargo/Função: (3476) APOIO ADM. EDUCACIONAL-ELEMENTAR
 Un. Adm.: (114553) E.E. Pe. JHOANNES BERTHOLD HENNING
 A Partir de: 01/12/2020 Até 31/12/2020

Processo N.: 1000003536502
 Nome: (237574/18) CIDNEI BENEDITO DE CAMPOS CURADO
 Cargo/Função: (3476) APOIO ADM. EDUCACIONAL-ELEMENTAR
 Un. Adm.: (012181) E.E. UBALDO MONTEIRO DA SILVA
 A Partir de: 01/12/2020 Até 31/12/2020

Processo N.: 1000003536997
 Nome: (298000/1) CILENA APARECIDA BARBOSA
 Cargo/Função: (3476) APOIO ADM. EDUCACIONAL-ELEMENTAR
 Un. Adm.: (114561) E.E. PROF. ELCIO PRATES
 A Partir de: 01/12/2020 Até 31/12/2020

Processo N.: 1000003535979
 Nome: (64677/2) CILSO GOMES DE OLIVEIRA
 Cargo/Função: (4740) APOIO ADM EDUC PROFISSIONALIZADO-30
 Un. Adm.: (038806) E.E. ALVARINA ALVES DE FREITAS
 A Partir de: 01/12/2020 Até 31/12/2020

Processo N.: 1000003536958
 Nome: (227130/1) CIRINEU ALVES PEREIRA
 Cargo/Função: (4740) APOIO ADM EDUC PROFISSIONALIZADO-30
 Un. Adm.: (015032) E. E. Min. JOAO ALBERTO
 A Partir de: 01/12/2020 Até 31/12/2020

Processo N.: 1000003536170
 Nome: (283175/3) CIRO DIAS DE MOURA
 Cargo/Função: (3476) APOIO ADM. EDUCACIONAL-ELEMENTAR
 Un. Adm.: (009830) E.E. SANTOS DUMONT
 A Partir de: 01/12/2020 Até 31/12/2020

Processo N.: 1000003536929
 Nome: (227571/1) CLAUDIO LOPES SIMAO
 Cargo/Função: (4740) APOIO ADM EDUC PROFISSIONALIZADO-30
 Un. Adm.: (192163) EE MODELO SANTO ANTONIO
 A Partir de: 01/12/2020 Até 31/12/2020

Processo N.: 1000003536205
 Nome: (93028/3) CLAUDEMIR CARLOS ANGOLA
 Cargo/Função: (4740) APOIO ADM EDUC PROFISSIONALIZADO-30
 Un. Adm.: (015997) E.E. JADA TORRES
 A Partir de: 01/12/2020 Até 31/12/2020

Processo N.: 1000003537189
 Nome: (288826/1) CLAUDEMIR SOUZA DO SACRAMENTO
 Cargo/Função: (3476) APOIO ADM. EDUCACIONAL-ELEMENTAR
 Un. Adm.: (010995) E.E. Maj. OTAVIO PITALUGA
 A Partir de: 01/12/2020 Até 31/12/2020

Processo N.: 1000003536056
 Nome: (211157/20) CLAUDENIR DILLKIN
 Cargo/Função: (3476) APOIO ADM. EDUCACIONAL-ELEMENTAR
 Un. Adm.: (116033) E.E. CRISTIANO ARAUJO PIRES
 A Partir de: 01/12/2020 Até 31/12/2020

Processo N.: 1000003535974
 Nome: (277718/5) CLAUDINEI BARBOSA DA SILVA
 Cargo/Função: (3476) APOIO ADM. EDUCACIONAL-ELEMENTAR
 Un. Adm.: (071803) E.E. RUI BARBOSA
 A Partir de: 01/12/2020 Até 31/12/2020

Processo N.: 1000003535870
 Nome: (288379/1) CLAUDINEI RODRIGUES MIRANDA
 Cargo/Função: (3476) APOIO ADM. EDUCACIONAL-ELEMENTAR
 Un. Adm.: (010707) E.E. MARCELINA DE CAMPOS
 A Partir de: 01/12/2020 Até 31/12/2020

Processo N.: 1000003536619
 Nome: (62931/2) CLAUDINEI SERGIO DA SILVA
 Cargo/Função: (4740) APOIO ADM EDUC PROFISSIONALIZADO-30
 Un. Adm.: (010774) E.E. DOM ANTONIO CAMPELO
 A Partir de: 01/12/2020 Até 31/12/2020

Processo N.: 1000003537178
 Nome: (279806/6) CLAUDIO DOS REIS MELO
 Cargo/Função: (3476) APOIO ADM. EDUCACIONAL-ELEMENTAR
 Un. Adm.: (011959) E.E. GONçALO BOTELHO DE CAMPOS
 A Partir de: 01/12/2020 Até 31/12/2020

Processo N.: 1000003535892
 Nome: (84915/1) CLAUDIO DRUMOND VIERA
 Cargo/Função: (4740) APOIO ADM EDUC PROFISSIONALIZADO-30
 Un. Adm.: (015644) E.E. Dr. MARIO CORREA DA COSTA
 A Partir de: 01/12/2020 Até 31/12/2020

Processo N.: 1000003537399
 Nome: (45862/2) CLAUDIO JACINTO DA SILVA
 Cargo/Função: (4740) APOIO ADM EDUC PROFISSIONALIZADO-30
 Un. Adm: (040452) E.E. GOV. JULIO STRUBING MULLER
 A Partir de: 01/12/2020 Até 31/12/2020

Processo N.: 1000003536269
 Nome: (99309/2) CLAUDIO JOSE DE ARRUDA VIEIRA
 Cargo/Função: (4740) APOIO ADM EDUC PROFISSIONALIZADO-30
 Un. Adm: (094439) E.E. DIVA HUGUENEY DE SIQUEIRA BASTOS
 A Partir de: 01/12/2020 Até 31/12/2020

Processo N.: 1000003535694
 Nome: (92036/36) CLAUDIO LEITE DE CARVALHO
 Cargo/Função: (3476) APOIO ADM. EDUCACIONAL-ELEMENTAR
 Un. Adm: (154156) E.E. PAULO FREIRE
 A Partir de: 01/12/2020 Até 31/12/2020

Processo N.: 1000003537138
 Nome: (34699/4) CLAUDIO LOPES
 Cargo/Função: (4740) APOIO ADM EDUC PROFISSIONALIZADO-30
 Un. Adm: (013056) E.E. MARIO SPINELLI
 A Partir de: 01/12/2020 Até 31/12/2020

Processo N.: 1000003536091
 Nome: (101193/1) CLAUDIO MAZUTTI
 Cargo/Função: (4740) APOIO ADM EDUC PROFISSIONALIZADO-30
 Un. Adm: (015733) E.E. IARA MARIA MINOTTO GOMES
 A Partir de: 01/12/2020 Até 31/12/2020

Processo N.: 1000003536447
 Nome: (258756/14) CLEBER APARECIDO DOS SANTOS
 Cargo/Função: (3476) APOIO ADM. EDUCACIONAL-ELEMENTAR
 Un. Adm: (096784) E.E. REINALDO DUTRA VILARINHO
 A Partir de: 01/12/2020 Até 31/12/2020

Processo N.: 1000003536062
 Nome: (284296/7) CLEBER BENEDITO DA SILVA
 Cargo/Função: (3476) APOIO ADM. EDUCACIONAL-ELEMENTAR
 Un. Adm: (040789) ASSESSORIA PEDAGOGICA - RONDONOPOLIS
 A Partir de: 01/12/2020 Até 31/12/2020

Processo N.: 1000003536043
 Nome: (119953/4) CLEBER CARDOSO DA SILVA
 Cargo/Função: (4740) APOIO ADM EDUC PROFISSIONALIZADO-30
 Un. Adm: (042285) ASSESSORIA PEDAGOGICA - MATUPA
 A Partir de: 01/12/2020 Até 31/12/2020

Processo N.: 1000003535836
 Nome: (119289/5) CLECIO TEODORO KOBLITZ
 Cargo/Função: (3476) APOIO ADM. EDUCACIONAL-ELEMENTAR
 Un. Adm: (015806) E.E. JOSE ALVES BEZERRA
 A Partir de: 01/12/2020 Até 31/12/2020

Processo N.: 1000003536348
 Nome: (284737/3) CLEIDE MARIA ZERWES KCENIUK
 Cargo/Função: (3476) APOIO ADM. EDUCACIONAL-ELEMENTAR
 Un. Adm: (056685) E.E. MACHADO DE ASSIS
 A Partir de: 01/12/2020 Até 31/12/2020

Processo N.: 1000003536310
 Nome: (278608/5) CLEIDIOMAR MAZETE CARVALHO
 Cargo/Função: (3476) APOIO ADM. EDUCACIONAL-ELEMENTAR
 Un. Adm: (015288) E.E. BENTO ALEXANDRE DOS SANTOS
 A Partir de: 01/12/2020 Até 31/12/2020

Processo N.: 1000003535754
 Nome: (235352/4) CLEITON ROSA PEREIRA
 Cargo/Função: (4740) APOIO ADM EDUC PROFISSIONALIZADO-30
 Un. Adm: (015989) E.E. Ver. BENTO MUNIZ
 A Partir de: 01/12/2020 Até 31/12/2020

Processo N.: 1000003537453
 Nome: (209499/8) CLEMENTE NILSON SOUZA DE MIRANDA
 Cargo/Função: (4740) APOIO ADM EDUC PROFISSIONALIZADO-30
 Un. Adm: (011142) E.E. EMANUEL PINHEIRO
 A Partir de: 01/12/2020 Até 31/12/2020

Processo N.: 1000003535885
 Nome: (295636/2) CLEMENTINO ESTANISLAU DALLABRIDA
 Cargo/Função: (3476) APOIO ADM. EDUCACIONAL-ELEMENTAR
 Un. Adm: (041629) ASSESSORIA PEDAGOGICA - SORRISO
 A Partir de: 01/12/2020 Até 31/12/2020

Processo N.: 1000003536381
 Nome: (63481/9) CLEODENITO DA CRUZ NASCIMENTO
 Cargo/Função: (4740) APOIO ADM EDUC PROFISSIONALIZADO-30
 Un. Adm: (069230) E.E. ANTONIO CARLOS MOURA
 A Partir de: 01/12/2020 Até 31/12/2020

Processo N.: 1000003536362
 Nome: (88781/1) CLEOMAR SANTOS DO NASCIMENTO
 Cargo/Função: (4740) APOIO ADM EDUC PROFISSIONALIZADO-30
 Un. Adm: (014222) E.E. ELIAS BENTO
 A Partir de: 01/12/2020 Até 31/12/2020

Processo N.: 1000003536384
 Nome: (106927/3) CLERISON LIMA DA SILVA
 Cargo/Função: (4740) APOIO ADM EDUC PROFISSIONALIZADO-30
 Un. Adm: (015954) E.E. WILSON DE ALMEIDA
 A Partir de: 01/12/2020 Até 31/12/2020

Processo N.: 1000003536812
 Nome: (119745/17) CLEBSBSON BOSCO DANTAS
 Cargo/Função: (4740) APOIO ADM EDUC PROFISSIONALIZADO-30
 Un. Adm: (010359) E.E. JOSE DE MESQUITA
 A Partir de: 01/12/2020 Até 31/12/2020

Processo N.: 1000003535827
 Nome: (90467/52) CLETON VALEJO
 Cargo/Função: (3476) APOIO ADM. EDUCACIONAL-ELEMENTAR
 Un. Adm: (084336) E.E. PROF. JOAO FLORENTINO SILVA NETO
 A Partir de: 01/12/2020 Até 31/12/2020

Processo N.: 1000003536236
 Nome: (290381/1) CLEUDIMAR TELES CORDEIRO
 Cargo/Função: (3476) APOIO ADM. EDUCACIONAL-ELEMENTAR
 Un. Adm: (011363) E.E. NORBERTO SCHWANTES
 A Partir de: 01/12/2020 Até 31/12/2020

Processo N.: 1000003536781
 Nome: (284017/3) CLEUSA GRESSELLE AREND
 Cargo/Função: (3476) APOIO ADM. EDUCACIONAL-ELEMENTAR
 Un. Adm: (015547) E.E. DOM BOSCO
 A Partir de: 01/12/2020 Até 31/12/2020

Processo N.: 1000003536386
 Nome: (286985/1) CLEYTON MARTINS
 Cargo/Função: (3476) APOIO ADM. EDUCACIONAL-ELEMENTAR
 Un. Adm: (015954) E.E. WILSON DE ALMEIDA
 A Partir de: 01/12/2020 Até 31/12/2020

Processo N.: 1000003536508
 Nome: (283387/4) CLODOALDO JOSE ISTOSKI CARVALHO
 Cargo/Função: (3476) APOIO ADM. EDUCACIONAL-ELEMENTAR
 Un. Adm: (021636) E.E. CECILIA CASTRO BARBOSA
 A Partir de: 01/12/2020 Até 31/12/2020

Processo N.: 1000003536046
 Nome: (286209/1) CLODOALDO RIBEIRO TAVEIRA JUNIOR
 Cargo/Função: (3476) APOIO ADM. EDUCACIONAL-ELEMENTAR
 Un. Adm: (011134) E.E. LA SALLE
 A Partir de: 01/12/2020 Até 31/12/2020

Processo N.: 1000003535796
 Nome: (56318/2) CLOVES MENDES DA SILVA
 Cargo/Função: (4740) APOIO ADM EDUC PROFISSIONALIZADO-30
 Un. Adm: (013994) E.E. Dr. EMANUEL PINHEIRO DA SILVA PRIMO
 A Partir de: 01/12/2020 Até 31/12/2020

Processo N.: 1000003536262
 Nome: (288194/1) CLOVIS MANOEL DOS SANTOS
 Cargo/Função: (3476) APOIO ADM. EDUCACIONAL-ELEMENTAR
 Un. Adm: (156434) E.E. JOSÉDOMINGOS FRAGA
 A Partir de: 01/12/2020 Até 31/12/2020

Processo N.: 1000003536692
 Nome: (226980/1) CLOVIS VICENTE DA SILVA
 Cargo/Função: (4740) APOIO ADM EDUC PROFISSIONALIZADO-30
 Un. Adm: (010731) E.E. DE ENSINO ESPECIAL LIVRE APRENDER
 A Partir de: 01/12/2020 Até 31/12/2020

Processo N.: 1000003535808
 Nome: (292121/2) CRISTIANO CORREA
 Cargo/Função: (3476) APOIO ADM. EDUCACIONAL-ELEMENTAR
 Un. Adm: (016209) E.E. Pe. THIAGO
 A Partir de: 01/12/2020 Até 31/12/2020

Processo N.: 1000003535524
 Nome: (227303/1) CRISTOVAO QUEIROZ DE ALENCAR
 Cargo/Função: (4740) APOIO ADM EDUC PROFISSIONALIZADO-30
 Un. Adm: (011657) E.E. SAO LUIZ
 A Partir de: 01/12/2020 Até 31/12/2020

Processo N.: 1000003536537
 Nome: (282658/3) CRIZIANE ALCANTARA BATISTA PEREIRA DA SILVA
 Cargo/Função: (3476) APOIO ADM. EDUCACIONAL-ELEMENTAR
 Un. Adm: (040720) ASSESSORIA PEDAGOGICA - ITIQUIRA
 A Partir de: 01/12/2020 Até 31/12/2020

Processo N.: 1000003536428
 Nome: (242364/1) DAGMAR CARLOS BELLATTO
 Cargo/Função: (4740) APOIO ADM EDUC PROFISSIONALIZADO-30
 Un. Adm: (069582) E.E. ANDRE ANTONIO MAGGI
 A Partir de: 01/12/2020 Até 31/12/2020

Processo N.: 1000003536340
 Nome: (217067/13) DAIVID GOMES EVANGELISTA
 Cargo/Função: (3476) APOIO ADM. EDUCACIONAL-ELEMENTAR
 Un. Adm: (016179) E.E. BENEDITO CESARIO DA CRUZ
 A Partir de: 01/12/2020 Até 31/12/2020

Processo N.: 1000003536873
 Nome: (144072/9) DAMIAO DIAS GOMES
 Cargo/Função: (4740) APOIO ADM EDUC PROFISSIONALIZADO-30
 Un. Adm: (069191) ASSES. PEDAGOGICA DE BOM JESUS ARAGUAIA
 A Partir de: 01/12/2020 Até 31/12/2020

Processo N.: 1000003536667
 Nome: (85174/1) DANIEL BATISTA DE CARVALHO
 Cargo/Função: (4740) APOIO ADM EDUC PROFISSIONALIZADO-30
 Un. Adm: (014982) E.E. JOAO MATHEUS BARBOSA
 A Partir de: 01/12/2020 Até 31/12/2020

Processo N.: 1000003535704
 Nome: (300155/1) DANIEL BRUNO SILVA CÂMBUI
 Cargo/Função: (3476) APOIO ADM. EDUCACIONAL-ELEMENTAR
 Un. Adm: (012513) E.E. NAGIB SAAD
 A Partir de: 01/12/2020 Até 31/12/2020

Processo N.: 1000003536982
 Nome: (85873/1) DANIEL DA SILVA SANTOS
 Cargo/Função: (4740) APOIO ADM EDUC PROFISSIONALIZADO-30
 Un. Adm: (127701) E.E. VILA RICA
 A Partir de: 01/12/2020 Até 31/12/2020

Processo N.: 1000003536378
 Nome: (274556/9) DANIEL DA SILVA VARAO
 Cargo/Função: (3476) APOIO ADM. EDUCACIONAL-ELEMENTAR
 Un. Adm: (069205) E.E. PROF. GERSON CARLOS DA SILVA
 A Partir de: 01/12/2020 Até 31/12/2020

Processo N.: 1000003536604
 Nome: (87436/1) DANIEL FERNANDES BOECHAT
 Cargo/Função: (4740) APOIO ADM EDUC PROFISSIONALIZADO-30
 Un. Adm: (013765) E.E. JOAO RIBEIRO VILELA
 A Partir de: 01/12/2020 Até 31/12/2020

Processo N.: 1000003536450
 Nome: (265345/16) DANIEL JUNG DOS SANTOS
 Cargo/Função: (3476) APOIO ADM. EDUCACIONAL-ELEMENTAR
 Un. Adm: (038636) E.E. PROFª. MARIA ELZA FERREIRA INACIO
 A Partir de: 01/12/2020 Até 31/12/2020

Processo N.: 1000003535696
 Nome: (274732/4) DANIEL SANTIN VEDOVATTO
 Cargo/Função: (3476) APOIO ADM. EDUCACIONAL-ELEMENTAR
 Un. Adm: (049549) E.E. SAO MIGUEL
 A Partir de: 01/12/2020 Até 31/12/2020

Processo N.: 1000003535497
 Nome: (293012/2) DANIELA DO NASCIMENTO SILVA
 Cargo/Função: (3476) APOIO ADM. EDUCACIONAL-ELEMENTAR
 Un. Adm: (176770) E. E. JARAGUA
 A Partir de: 01/12/2020 Até 24/12/2020

Processo N.: 1000003535917
 Nome: (144878/5) DANILLO DIEGO ROMAO BARROS
 Cargo/Função: (3476) APOIO ADM. EDUCACIONAL-ELEMENTAR
 Un. Adm: (014150) E.E. SANTA TEREZINHA
 A Partir de: 01/12/2020 Até 31/12/2020

Processo N.: 1000003536094
 Nome: (201626/17) DANILSON ALVES DOS SANTOS
 Cargo/Função: (4740) APOIO ADM EDUC PROFISSIONALIZADO-30
 Un. Adm: (173509) E. E. HENRIQUE JOSE TRINDADE
 A Partir de: 01/12/2020 Até 31/12/2020

Processo N.: 1000003536613
 Nome: (112667/31) DARCY GOMES DOS SANTOS
 Cargo/Função: (3476) APOIO ADM. EDUCACIONAL-ELEMENTAR
 Un. Adm: (015601) E.E. CECILIA MEIRELES
 A Partir de: 01/12/2020 Até 31/12/2020

Processo N.: 1000003535660
 Nome: (266055/7) DAVID WILKERSON GARCIA CAMPOS
 Cargo/Função: (3476) APOIO ADM. EDUCACIONAL-ELEMENTAR
 Un. Adm: (021083) E.E. DOM AQUINO CORREA
 A Partir de: 01/12/2020 Até 31/12/2020

Processo N.: 1000003536695
 Nome: (131094/2) DAVINO BISPO BUENO FILHO
 Cargo/Função: (4740) APOIO ADM EDUC PROFISSIONALIZADO-30
 Un. Adm: (010731) E.E. DE ENSINO ESPECIAL LIVRE APRENDER
 A Partir de: 01/12/2020 Até 31/12/2020

Processo N.: 1000003536020
 Nome: (226937/1) DEBORA SILVANA LEANDRO VASCONCELOS
 Cargo/Função: (4740) APOIO ADM EDUC PROFISSIONALIZADO-30
 Un. Adm: (013919) E.E. ALFREDO DE ARAUJO GRANJA
 A Partir de: 01/12/2020 Até 31/12/2020

Processo N.: 1000003536152
 Nome: (85886/1) DENILSON COIMBRA NEVES
 Cargo/Função: (4740) APOIO ADM EDUC PROFISSIONALIZADO-30
 Un. Adm: (013943) E.E. GOV. JOAO PONCE DE ARRUDA
 A Partir de: 01/12/2020 Até 31/12/2020

Processo N.: 1000003535855
 Nome: (248643/1) DENIS NAZARINO MARQUES DE SOUSA
 Cargo/Função: (4740) APOIO ADM EDUC PROFISSIONALIZADO-30
 Un. Adm: (041122) ASSESSORIA PEDAGOGICA - GENERAL CARNEIRO
 A Partir de: 01/12/2020 Até 31/12/2020

Processo N.: 1000003536499
 Nome: (285826/1) DENIS WILTON DE PAULA AZEVEDO
 Cargo/Função: (3476) APOIO ADM. EDUCACIONAL-ELEMENTAR
 Un. Adm: (012181) E.E. UBALDO MONTEIRO DA SILVA
 A Partir de: 01/12/2020 Até 31/12/2020

Processo N.: 1000003537589
 Nome: (293359/5) DENISE ALMEIDA DE OLIVEIRA
 Cargo/Função: (3476) APOIO ADM. EDUCACIONAL-ELEMENTAR
 Un. Adm: (010260) E.E. SAO JOSE
 A Partir de: 01/12/2020 Até 31/12/2020

Processo N.: 1000003536296
 Nome: (286796/1) DENISE GONCALVES ARCANJO
 Cargo/Função: (3476) APOIO ADM. EDUCACIONAL-ELEMENTAR
 Un. Adm: (011088) E.E. ODORICO LEOCARIO ROSA
 A Partir de: 01/12/2020 Até 31/12/2020

Processo N.: 1000003537543
 Nome: (298880/2) DENIVALDO HENRIQUE DE SOUZA
 Cargo/Função: (3476) APOIO ADM. EDUCACIONAL-ELEMENTAR
 Un. Adm: (014583) CEJA ALTERNATIVO
 A Partir de: 01/12/2020 Até 31/12/2020

Processo N.: 1000003537016
 Nome: (38758/1) DERCI NARDES GOMES
 Cargo/Função: (1325) PORTEIRO (EM EXTINCAO)
 Un. Adm: (011533) E.E. Cel. JERONIMO GOMES SILVA
 A Partir de: 01/12/2020 Até 31/12/2020

Processo N.: 1000003536840
 Nome: (84918/1) DEUCLECIO FRANCISVAL DE AQUINO NUNES
 Cargo/Função: (4740) APOIO ADM EDUC PROFISSIONALIZADO-30
 Un. Adm: (012645) E.E. GAL. CAETANO DE ALBUQUERQUE
 A Partir de: 01/12/2020 Até 31/12/2020

Processo N.: 1000003537440
 Nome: (128039/15) DEURIVAN DA SILVA GAMA
 Cargo/Função: (4740) APOIO ADM EDUC PROFISSIONALIZADO-30
 Un. Adm: (077925) E.E. SANTA CRUZ
 A Partir de: 01/12/2020 Até 31/12/2020

Processo N.: 1000003535730
 Nome: (241381/1) DEVAIR SILVA DE OLIVEIRA
 Cargo/Função: (4740) APOIO ADM EDUC PROFISSIONALIZADO-30
 Un. Adm: (173347) E. E. ANTONIA MOURA MUNIZ
 A Partir de: 01/12/2020 Até 31/12/2020

Processo N.: 1000003536467
 Nome: (284190/5) DEVANIR APARECIDO DE SANT ANA
 Cargo/Função: (3476) APOIO ADM. EDUCACIONAL-ELEMENTAR
 Un. Adm: (013471) E.E. CAFE NORTE
 A Partir de: 01/12/2020 Até 31/12/2020

Processo N.: 1000003536299
 Nome: (298128/1) DEVANIR DIVINIZ MUNIZ FILHO
 Cargo/Função: (3476) APOIO ADM. EDUCACIONAL-ELEMENTAR
 Un. Adm: (013307) E.E. NOSSA SENHORA DE LOURDES
 A Partir de: 01/12/2020 Até 31/12/2020

Processo N.: 1000003535738
 Nome: (298074/1) DIANE VARGAS
 Cargo/Função: (3476) APOIO ADM. EDUCACIONAL-ELEMENTAR
 Un. Adm: (013773) E.E. 29 DE JUNHO
 A Partir de: 01/12/2020 Até 31/12/2020

Processo N.: 1000003536557
 Nome: (85285/1) DILMA RODRIGUES DO AMARAL SILVA
 Cargo/Função: (4740) APOIO ADM EDUC PROFISSIONALIZADO-30
 Un. Adm: (014915) E.E. FRANCISCO SOARES DE OLIVEIRA
 A Partir de: 01/12/2020 Até 31/12/2020

Processo N.: 1000003535541
 Nome: (298773/1) DIONATAM EDUARDO DOS SANTOS
 Cargo/Função: (3476) APOIO ADM. EDUCACIONAL-ELEMENTAR
 Un. Adm: (015474) E.E. PROFª. MARINES FATIMA DE SA TEIXEIRA
 A Partir de: 01/12/2020 Até 31/12/2020

Processo N.: 1000003536312
 Nome: (290335/1) DIONES DOS SANTOS DE ANDRADE
 Cargo/Função: (3476) APOIO ADM. EDUCACIONAL-ELEMENTAR
 Un. Adm: (104248) E.E. JAIME VERISSIMO DE CAMPOS JR. - JAIMINHO
 A Partir de: 01/12/2020 Até 31/12/2020

Processo N.: 1000003536941
 Nome: (298097/1) DIONYS RIBEIRO DA SILVA
 Cargo/Função: (3476) APOIO ADM. EDUCACIONAL-ELEMENTAR
 Un. Adm: (159697) E.E. Pe. ONESTO COSTA
 A Partir de: 01/12/2020 Até 31/12/2020

Processo N.: 1000003536540
 Nome: (65115/3) DIRCE MARIA DA CRUZ
 Cargo/Função: (4740) APOIO ADM EDUC PROFISSIONALIZADO-30
 Un. Adm: (013935) E.E. ACAD. LAURO AUGUSTO DE BARROS
 A Partir de: 01/12/2020 Até 31/12/2020

Processo N.: 1000003536211
 Nome: (210971/6) DIRCEU LEANDRO DOS SANTOS
 Cargo/Função: (3476) APOIO ADM. EDUCACIONAL-ELEMENTAR
 Un. Adm: (016381) E.E. ANTONIO OMETTO
 A Partir de: 01/12/2020 Até 31/12/2020

Processo N.: 1000003536470
 Nome: (288329/1) DIVANEI FAZAN LESSA
 Cargo/Função: (3476) APOIO ADM. EDUCACIONAL-ELEMENTAR
 Un. Adm: (015229) E.E. MARECHAL RONDON
 A Partir de: 01/12/2020 Até 31/12/2020

Processo N.: 1000003536883
 Nome: (297773/1) DIVINO SANTANA DA COSTA
 Cargo/Função: (3476) APOIO ADM. EDUCACIONAL-ELEMENTAR
 Un. Adm: (039055) E.E. PROF. JOAO REZENDE DE AZEVEDO
 A Partir de: 01/12/2020 Até 18/12/2020

Processo N.: 1000003536884
 Nome: (297773/2) DIVINO SANTANA DA COSTA
 Cargo/Função: (3476) APOIO ADM. EDUCACIONAL-ELEMENTAR
 Un. Adm: (039055) E.E. PROF. JOAO REZENDE DE AZEVEDO
 A Partir de: 19/12/2020 Até 31/12/2020

Processo N.: 1000003537312
 Nome: (61984/3) DIVINO VERSORI
 Cargo/Função: (4740) APOIO ADM EDUC PROFISSIONALIZADO-30
 Un. Adm: (013420) E.E. NOVA GALILEIA
 A Partir de: 01/12/2020 Até 31/12/2020

Processo N.: 1000003536325
 Nome: (283253/3) DJALMA GOMES PACHECO
 Cargo/Função: (3476) APOIO ADM. EDUCACIONAL-ELEMENTAR
 Un. Adm: (010480) E.E. ALCEBIANES CALHAO
 A Partir de: 01/12/2020 Até 31/12/2020

Processo N.: 1000003536874
 Nome: (221616/3) DJANIO AZEVEDO MARTINS
 Cargo/Função: (4740) APOIO ADM EDUC PROFISSIONALIZADO-30
 Un. Adm: (069191) ASSES. PEDAGOGICA DE BOM JESUS ARAGUAIA
 A Partir de: 01/12/2020 Até 31/12/2020

Processo N.: 1000003536545
 Nome: (27311/1) DOMINGOS BOSCO DA SILVA
 Cargo/Função: (4740) APOIO ADM EDUC PROFISSIONALIZADO-30
 Un. Adm: (011380) E.E. SAO JOAO BATISTA
 A Partir de: 01/12/2020 Até 31/12/2020

Processo N.: 1000003535985
 Nome: (85050/1) DOMINGOS CESAR CASTRO SILVA
 Cargo/Função: (4740) APOIO ADM EDUC PROFISSIONALIZADO-30
 Un. Adm: (044180) E.E. XV DE OUTUBRO
 A Partir de: 01/12/2020 Até 31/12/2020

Processo N.: 1000003536571
 Nome: (85021/1) DOMINGOS FRANCISCORDRIGUES DE CAMPOS
 Cargo/Função: (4740) APOIO ADM EDUC PROFISSIONALIZADO-30
 Un. Adm: (011797) E.E. PROFª. ANA MARIA DAS GRAÇAS S. NORONHA
 A Partir de: 01/12/2020 Até 31/12/2020

Processo N.: 1000003536666
 Nome: (27239/1) DOMINGOS RIBEIRO DA COSTA
 Cargo/Função: (1325) PORTEIRO (EM EXTINCAO)
 Un. Adm: (013641) E.E. POKOREO
 A Partir de: 01/12/2020 Até 31/12/2020

Processo N.: 1000003536740
 Nome: (77735/2) DONIZETE FERNANDES BISPO
 Cargo/Função: (4740) APOIO ADM EDUC PROFISSIONALIZADO-30
 Un. Adm: (012378) E.E. ARNALDO ESTEVAO FIGUEIREDO
 A Partir de: 01/12/2020 Até 31/12/2020

Processo N.: 1000003536634
 Nome: (298140/1) DONIZETE FERREIRA DE MAGALHAES
 Cargo/Função: (3476) APOIO ADM. EDUCACIONAL-ELEMENTAR
 Un. Adm: (194948) EE PM TIRAD. CB ANTONIO DILCEU DA SILVA AMARAL
 A Partir de: 01/12/2020 Até 31/12/2020

Processo N.: 1000003536328
 Nome: (144138/9) DORLEANS NICCHIO GUALBERTO
 Cargo/Função: (4740) APOIO ADM EDUC PROFISSIONALIZADO-30
 Un. Adm: (069264) E.E. HERMES JOSE DA SILVA
 A Partir de: 01/12/2020 Até 31/12/2020

Processo N.: 1000003537521
 Nome: (279886/4) DOUGLAS BARBOSA BRUM
 Cargo/Função: (3476) APOIO ADM. EDUCACIONAL-ELEMENTAR
 Un. Adm: (016640) E.E. PAULINO MODESTO
 A Partir de: 01/12/2020 Até 31/12/2020

Processo N.: 1000003535844
 Nome: (302612/1) DOUGLAS DA COSTA ARRUDA
 Cargo/Função: (3476) APOIO ADM. EDUCACIONAL-ELEMENTAR
 Un. Adm: (158364) E.E. TEREZINHA DE JESUS SILVA
 A Partir de: 19/12/2020 Até 31/12/2020

Processo N.: 1000003535540
 Nome: (287801/1) DOUGLAS JOAB MACEDO
 Cargo/Função: (3476) APOIO ADM. EDUCACIONAL-ELEMENTAR
 Un. Adm: (015474) E.E. PROFª. MARINES FATIMA DE SA TEIXEIRA
 A Partir de: 01/12/2020 Até 31/12/2020

Processo N.: 1000003536501
 Nome: (287635/1) DOUGLAS SOUZA MAZETTE
 Cargo/Função: (3476) APOIO ADM. EDUCACIONAL-ELEMENTAR
 Un. Adm: (012181) E.E. UBALDO MONTEIRO DA SILVA
 A Partir de: 01/12/2020 Até 31/12/2020

Processo N.: 1000003536815
 Nome: (88375/2) DULCIMAR RIBEIRO DA SILVA
 Cargo/Função: (4740) APOIO ADM EDUC PROFISSIONALIZADO-30
 Un. Adm: (014940) E.E. DOM VUNIBALDO
 A Partir de: 01/12/2020 Até 31/12/2020

Processo N.: 1000003536008
 Nome: (77474/2) EDELSON MARTINS DOS ANJOS
 Cargo/Função: (4740) APOIO ADM EDUC PROFISSIONALIZADO-30
 Un. Adm: (016071) E.E. SAO LOURENÇO
 A Partir de: 01/12/2020 Até 31/12/2020

Processo N.: 1000003536385
 Nome: (242460/1) EDENIR OLEGARIO DE AMORIM
 Cargo/Função: (3476) APOIO ADM. EDUCACIONAL-ELEMENTAR
 Un. Adm: (041866) ASSESSORIA PEDAGOGICA - NOVA OLIMPIA
 A Partir de: 01/12/2020 Até 31/12/2020

Processo N.: 1000003536225
 Nome: (287689/4) EDER DE OLIVEIRA LEAL
 Cargo/Função: (3476) APOIO ADM. EDUCACIONAL-ELEMENTAR
 Un. Adm: (145726) E.E. CEREJEIRAS
 A Partir de: 01/12/2020 Até 31/12/2020

Processo N.: 1000003536416
 Nome: (288332/1) EDER GONCALO MORAIS DA SILVA
 Cargo/Função: (3476) APOIO ADM. EDUCACIONAL-ELEMENTAR
 Un. Adm: (012360) CEJA LICINIO MONTEIRO DA SILVA
 A Partir de: 01/12/2020 Até 31/12/2020

Processo N.: 1000003535998
 Nome: (205743/6) EDER LUCAS CASSIANO
 Cargo/Função: (3476) APOIO ADM. EDUCACIONAL-ELEMENTAR
 Un. Adm: (016420) E.E. GARCIA GARRIDO FERMINO
 A Partir de: 01/12/2020 Até 31/12/2020

Processo N.: 1000003537497
 Nome: (84282/1) EDEVALDO MODESTO SILVIO DE RESENDE
 Cargo/Função: (4740) APOIO ADM EDUC PROFISSIONALIZADO-30
 Un. Adm: (045403) E.E. ALEXANDRE LEITE
 A Partir de: 01/12/2020 Até 31/12/2020

Processo N.: 1000003537066
 Nome: (284749/6) EDILAINA ALVES NETO
 Cargo/Função: (3476) APOIO ADM. EDUCACIONAL-ELEMENTAR
 Un. Adm: (011274) E.E. PROFª. MARIA NAZARETH M. NOLETO
 A Partir de: 01/12/2020 Até 31/12/2020

Processo N.: 1000003535587
 Nome: (99192/1) EDILBERTO RENATO DE SOUSA
 Cargo/Função: (4740) APOIO ADM EDUC PROFISSIONALIZADO-30
 Un. Adm: (021687) E.E. PEDRO NECA
 A Partir de: 01/12/2020 Até 31/12/2020

Processo N.: 1000003537324
 Nome: (259482/10) EDILSON BISPO DO CARMO
 Cargo/Função: (3476) APOIO ADM. EDUCACIONAL-ELEMENTAR
 Un. Adm: (015350) E.E. SERRA AZUL
 A Partir de: 01/12/2020 Até 31/12/2020

Processo N.: 1000003536224
 Nome: (211633/22) EDILSON CAETANO DE OLIVEIRA
 Cargo/Função: (3476) APOIO ADM. EDUCACIONAL-ELEMENTAR
 Un. Adm: (145726) E.E. CEREJEIRAS
 A Partir de: 01/12/2020 Até 31/12/2020

Processo N.: 1000003537014
 Nome: (235957/1) EDILSON DE ALMEIDA
 Cargo/Função: (4740) APOIO ADM EDUC PROFISSIONALIZADO-30
 Un. Adm: (011533) E.E. Cel. JERONIMO GOMES SILVA
 A Partir de: 01/12/2020 Até 31/12/2020

Processo N.: 1000003536266
 Nome: (133934/2) EDILSON GALDINO DE ARAUJO
 Cargo/Função: (4740) APOIO ADM EDUC PROFISSIONALIZADO-30
 Un. Adm: (117587) E.E. SANTANA DO TAQUARAL
 A Partir de: 01/12/2020 Até 31/12/2020

Processo N.: 1000003537491
 Nome: (87327/1) EDILSON MARIO DE MORAES
 Cargo/Função: (4740) APOIO ADM EDUC PROFISSIONALIZADO-30
 Un. Adm: (040703) ASSESSORIA PEDAGOGICA - VARZEA GRANDE
 A Partir de: 01/12/2020 Até 31/12/2020

Processo N.: 1000003536272
 Nome: (125544/2) EDILSON SANTANA RODRIGUES
 Cargo/Função: (4740) APOIO ADM EDUC PROFISSIONALIZADO-30
 Un. Adm: (011614) E.E. Sen. MARIO MOTA
 A Partir de: 01/12/2020 Até 31/12/2020

Processo N.: 1000003535556
 Nome: (87041/1) EDIMAR PEREIRA DA COSTA
 Cargo/Função: (4740) APOIO ADM EDUC PROFISSIONALIZADO-30
 Un. Adm: (011193) E.E. 10 DE DEZEMBRO
 A Partir de: 01/12/2020 Até 31/12/2020

Processo N.: 1000003536681
 Nome: (87392/1) EDINALDO ALVES DOS SANTOS
 Cargo/Função: (4740) APOIO ADM EDUC PROFISSIONALIZADO-30
 Un. Adm: (163554) E.E. RUI BARBOSA
 A Partir de: 01/12/2020 Até 31/12/2020

Processo N.: 1000003535632
 Nome: (235404/4) EDINALDO SOUZA DOS SANTOS
 Cargo/Função: (4740) APOIO ADM EDUC PROFISSIONALIZADO-30
 Un. Adm: (124052) E.E. LEONISIO LEMOS MELO
 A Partir de: 01/12/2020 Até 31/12/2020

Processo N.: 1000003536259
 Nome: (242559/1) EDINEI MARCOS DA SILVA SIQUEIRA
 Cargo/Função: (4740) APOIO ADM EDUC PROFISSIONALIZADO-30
 Un. Adm: (010243) E.E. Cel. RAFAEL DE SIQUEIRA
 A Partir de: 01/12/2020 Até 31/12/2020

Processo N.: 1000003536105
 Nome: (99216/1) EDINHO MARQUES DE FIGUEIREDO
 Cargo/Função: (4740) APOIO ADM EDUC PROFISSIONALIZADO-30
 Un. Adm: (097012) E. E. JOSE APARECIDO RIBEIRO
 A Partir de: 01/12/2020 Até 31/12/2020

Processo N.: 1000003535990
 Nome: (87043/1) EDIO PEREIRA DE OLIVEIRA
 Cargo/Função: (4740) APOIO ADM EDUC PROFISSIONALIZADO-30
 Un. Adm: (011223) E.E. PROFª. IVONE TRAMARIM DE OLIVEIRA
 A Partir de: 01/12/2020 Até 31/12/2020

Processo N.: 1000003536154
 Nome: (242132/1) EDIPO MACEDO SILVA
 Cargo/Função: (4740) APOIO ADM EDUC PROFISSIONALIZADO-30
 Un. Adm: (049689) E.E. SANTA TERESINHA
 A Partir de: 01/12/2020 Até 31/12/2020

Processo N.: 1000003535538
 Nome: (275481/5) EDIRLEI ARROTEIA DO NASCIMENTO
 Cargo/Função: (3476) APOIO ADM. EDUCACIONAL-ELEMENTAR
 Un. Adm: (015474) E.E. PROFª. MARINES FATIMA DE SA TEIXEIRA
 A Partir de: 01/12/2020 Até 31/12/2020

Processo N.: 1000003535665
 Nome: (85777/1) EDISLEY JOSE PEREIRA DE SOUSA
 Cargo/Função: (4740) APOIO ADM EDUC PROFISSIONALIZADO-30
 Un. Adm: (011509) E.E. Dr. JOAO PONCE DE ARRUDA
 A Partir de: 01/12/2020 Até 31/12/2020

Processo N.: 1000003536355
 Nome: (273662/11) EDIUMAR VITORIA SIQUEIRA
 Cargo/Função: (3476) APOIO ADM. EDUCACIONAL-ELEMENTAR
 Un. Adm: (045810) ASSESSORIA PEDAGOGICA DE GAUCHA DO NORTE
 A Partir de: 01/12/2020 Até 31/12/2020

Processo N.: 1000003536376
Nome: (85797/1) EDIVAN RAIMUNDO DOS SANTOS DA SILVA
Cargo/Função: (4740) APOIO ADM EDUC PROFISSIONALIZADO-30
Un. Adm: (013900) E.E. 1 DE MAIO
A Partir de: 01/12/2020 Até 31/12/2020

Processo N.: 1000003535759
Nome: (295553/2) EDMAR VENANCIO FERREIRA
Cargo/Função: (3476) APOIO ADM. EDUCACIONAL-ELEMENTAR
Un. Adm: (016624) E.E. NOSSA SENHORA DE FATIMA
A Partir de: 01/12/2020 Até 31/12/2020

Processo N.: 1000003536412
Nome: (225866/1) EDMILSON BATISTA
Cargo/Função: (4740) APOIO ADM EDUC PROFISSIONALIZADO-30
Un. Adm: (013226) E.E. Dr. JOSE GENTIL DA SILVA
A Partir de: 01/12/2020 Até 31/12/2020

Processo N.: 1000003535902
Nome: (241896/1) EDMILSON SANTOS SOARES
Cargo/Função: (4740) APOIO ADM EDUC PROFISSIONALIZADO-30
Un. Adm: (011746) CEJA PROF. MILTON MARQUES CURVO
A Partir de: 01/12/2020 Até 31/12/2020

Processo N.: 1000003536234
Nome: (219681/2) EDSON DE OLIVEIRA E SILVA
Cargo/Função: (4740) APOIO ADM EDUC PROFISSIONALIZADO-30
Un. Adm: (014621) E.E. MARECHAL RONDON
A Partir de: 01/12/2020 Até 31/12/2020

Processo N.: 1000003537493
Nome: (87161/1) EDSON EMILIANO GONCALVES
Cargo/Função: (4740) APOIO ADM EDUC PROFISSIONALIZADO-30
Un. Adm: (040703) ASSESSORIA PEDAGOGICA - VARZEA GRANDE
A Partir de: 01/12/2020 Até 31/12/2020

Processo N.: 1000003535941
Nome: (256600/10) EDSON JESUS DE ALMEIDA
Cargo/Função: (3476) APOIO ADM. EDUCACIONAL-ELEMENTAR
Un. Adm: (145700) E.E. GUMARAES ROSA
A Partir de: 01/12/2020 Até 31/12/2020

Processo N.: 1000003536229
Nome: (219939/5) EDSON LEMES DA SILVA
Cargo/Função: (3476) APOIO ADM. EDUCACIONAL-ELEMENTAR
Un. Adm: (012440) E.E. Ver. AMARILIO GOMES DA SILVA
A Partir de: 01/12/2020 Até 31/12/2020

Processo N.: 1000003535971
Nome: (240975/16) EDSON LUIZ SILVA NUNES
Cargo/Função: (3476) APOIO ADM. EDUCACIONAL-ELEMENTAR
Un. Adm: (010553) E.E. ANDRE LUIZ DA SILVA REIS
A Partir de: 01/12/2020 Até 31/12/2020

Processo N.: 1000003537587
Nome: (299231/3) EDSON MARCOS DA SILVA
Cargo/Função: (3476) APOIO ADM. EDUCACIONAL-ELEMENTAR
Un. Adm: (050199) CEFAPRO DE MATUPA
A Partir de: 01/12/2020 Até 31/12/2020

Processo N.: 1000003536816
Nome: (34387/1) EDSON SANTANA DA SILVA
Cargo/Função: (4740) APOIO ADM EDUC PROFISSIONALIZADO-30
Un. Adm: (014940) E.E. DOM VUNIBALDO
A Partir de: 01/12/2020 Até 31/12/2020

Processo N.: 1000003536041
Nome: (98238/3) EDUARDO CORTEZ SANCHES
Cargo/Função: (4740) APOIO ADM EDUC PROFISSIONALIZADO-30
Un. Adm: (015709) E.E. LUIZA NUNES BEZERRA
A Partir de: 01/12/2020 Até 31/12/2020

Processo N.: 1000003535684
Nome: (269655/9) EDUARDO FRANCISCO SCHMIDT
Cargo/Função: (3476) APOIO ADM. EDUCACIONAL-ELEMENTAR
Un. Adm: (041963) ASSESSORIA PEDAGOGICA - PORTO ALEGRE DO
A Partir de: 01/12/2020 Até 31/12/2020

Processo N.: 1000003536153
Nome: (284538/2) EDUARDO HENRIQUE CHIARETI
Cargo/Função: (3476) APOIO ADM. EDUCACIONAL-ELEMENTAR
Un. Adm: (013358) E.E. NOSSA SENHORA DO PERPETUO SOCORRO
A Partir de: 01/12/2020 Até 31/12/2020

Processo N.: 1000003536919
Nome: (84905/1) EDUARDO MANOEL DE AMORIM GUIA
Cargo/Função: (4740) APOIO ADM EDUC PROFISSIONALIZADO-30
Un. Adm: (146420) CEJA PROF. ANTONIO CESARIO DE FIGUEIREDO NETO
A Partir de: 01/12/2020 Até 31/12/2020

Processo N.: 1000003536505
Nome: (84900/1) EDUARDO PEREIRA DE LIMA
Cargo/Função: (4740) APOIO ADM EDUC PROFISSIONALIZADO-30
Un. Adm: (011371) E.E. Sen. FILINTO MULLER
A Partir de: 01/12/2020 Até 31/12/2020

Processo N.: 1000003536892
Nome: (290077/1) EDUARDO RALF FRANCA
Cargo/Função: (3476) APOIO ADM. EDUCACIONAL-ELEMENTAR
Un. Adm: (009440) E.E. LEOVIGILDO DE MELO
A Partir de: 01/12/2020 Até 31/12/2020

Processo N.: 1000003536026
Nome: (268795/5) EDUCILEI PEREIRA LOPES
Cargo/Função: (3476) APOIO ADM. EDUCACIONAL-ELEMENTAR
Un. Adm: (013374) E.E. MANOEL SOARES CAMPOS
A Partir de: 01/12/2020 Até 31/12/2020

Processo N.: 1000003536003
Nome: (290043/1) EDUVIO MONTALVAO OLIVEIRA
Cargo/Função: (3476) APOIO ADM. EDUCACIONAL-ELEMENTAR
Un. Adm: (011339) E.E. IR. DIVA PIMENTEL
A Partir de: 01/12/2020 Até 31/12/2020

Processo N.: 1000003536098
Nome: (288406/1) EDVALDO BATISTA DE OLIVEIRA
Cargo/Função: (4740) APOIO ADM EDUC PROFISSIONALIZADO-30
Un. Adm: (049786) E.E. ULISSES GUIMARAES
A Partir de: 01/12/2020 Até 31/12/2020

Processo N.: 1000003536468
Nome: (100099/1) EDVALDO MAGALHAES DA SILVA
Cargo/Função: (4740) APOIO ADM EDUC PROFISSIONALIZADO-30
Un. Adm: (015229) E.E. MARECHAL RONDON
A Partir de: 01/12/2020 Até 31/12/2020

Processo N.: 1000003537559
Nome: (262006/4) ELAINE NEVES SILVA
Cargo/Função: (3476) APOIO ADM. EDUCACIONAL-ELEMENTAR
Un. Adm: (014508) E.E. 7 DE SETEMBRO
A Partir de: 01/12/2020 Até 31/12/2020

Processo N.: 1000003536998
Nome: (206480/15) ELAUDENIR SANTANA
Cargo/Função: (3476) APOIO ADM. EDUCACIONAL-ELEMENTAR
Un. Adm: (114561) E.E. PROF. ELCIO PRATES
A Partir de: 01/12/2020 Até 31/12/2020

Processo N.: 1000003536339
Nome: (44663/6) ELDO FERREIRA BARBOSA
Cargo/Função: (4740) APOIO ADM EDUC PROFISSIONALIZADO-30
Un. Adm: (016179) E.E. BENEDITO CESARIO DA CRUZ
A Partir de: 01/12/2020 Até 31/12/2020

Processo N.: 1000003535935
Nome: (290299/1) ELI CARLOS CASTRO SILVA
Cargo/Função: (3476) APOIO ADM. EDUCACIONAL-ELEMENTAR
Un. Adm: (038598) E.E. IGNACIO SCHEVINSKI FILHO
A Partir de: 01/12/2020 Até 31/12/2020

Processo N.: 1000003535781
Nome: (127297/12) ELIANE GOMES FERNANDES SILVA
Cargo/Função: (3476) APOIO ADM. EDUCACIONAL-ELEMENTAR
Un. Adm: (140805) E.E. BONIFACIO SACHETTI
A Partir de: 01/12/2020 Até 31/12/2020

Processo N.: 1000003536474
Nome: (286662/2) ELIAQUIM GOMES DE MATOS
Cargo/Função: (3476) APOIO ADM. EDUCACIONAL-ELEMENTAR
Un. Adm: (014818) CEJA MARECHAL RONDON
A Partir de: 01/12/2020 Até 31/12/2020

Processo N.: 1000003536172
Nome: (141483/18) ELIAS BARBOSA DOS SANTOS
Cargo/Função: (3476) APOIO ADM. EDUCACIONAL-ELEMENTAR
Un. Adm: (014214) E.E. 13 DE MAIO
A Partir de: 01/12/2020 Até 31/12/2020

Processo N.: 1000003535514
Nome: (241821/1) ELIAS CAMILO DA SILVA
Cargo/Função: (4740) APOIO ADM EDUC PROFISSIONALIZADO-30
Un. Adm: (015296) E.E. ZEFERINO JOSE DE MATTOS
A Partir de: 01/12/2020 Até 31/12/2020

Processo N.: 1000003535539
Nome: (253321/13) ELIAS DIAS DOS SANTOS
Cargo/Função: (3476) APOIO ADM. EDUCACIONAL-ELEMENTAR
Un. Adm: (159700) E.E. ANTONIO ALVES DIAS
A Partir de: 01/12/2020 Até 31/12/2020

Processo N.: 1000003535506
Nome: (145002/15) ELIEL DE ARAUJO SILVA
Cargo/Função: (3476) APOIO ADM. EDUCACIONAL-ELEMENTAR
Un. Adm: (157236) E.E. PROFª FRANCISCA DE SOUZA ALENCAR
A Partir de: 01/12/2020 Até 31/12/2020

Processo N.: 1000003536491
Nome: (297790/1) ELIEL MOREIRA DOS SANTOS
Cargo/Função: (3476) APOIO ADM. EDUCACIONAL-ELEMENTAR
Un. Adm: (016560) E.E. JOAO SATO
A Partir de: 01/12/2020 Até 31/12/2020

Processo N.: 1000003535933
Nome: (84987/1) ELIELSON JOSE DA CRUZ
Cargo/Função: (4740) APOIO ADM EDUC PROFISSIONALIZADO-30
Un. Adm: (038598) E.E. IGNACIO SCHEVINSKI FILHO
A Partir de: 01/12/2020 Até 31/12/2020

Processo N.: 1000003536726
Nome: (290472/1) ELIENAI ALENCAR DE OLIVEIRA
Cargo/Função: (3476) APOIO ADM. EDUCACIONAL-ELEMENTAR
Un. Adm: (013250) E.E. ENIO PIPINO
A Partir de: 01/12/2020 Até 31/12/2020

Processo N.: 1000003536598
Nome: (99200/1) ELIENAI PERTELI
Cargo/Função: (4740) APOIO ADM EDUC PROFISSIONALIZADO-30
Un. Adm: (013404) E.E. Des. MILTON ARMANDO POMPEU DE BARROS
A Partir de: 01/12/2020 Até 31/12/2020

Processo N.: 1000003537042
Nome: (244437/5) ELIENIR SANTANA COSTA DA SILVA
Cargo/Função: (3476) APOIO ADM. EDUCACIONAL-ELEMENTAR
Un. Adm: (014389) E.E. ARNALDO ESTEVAO FIGUEIREDO
A Partir de: 01/12/2020 Até 31/12/2020

Processo N.: 1000003535505
 Nome: (253384/11) ELISON DE OLIVEIRA COUTO
 Cargo/Função: (3476) APOIO ADM. EDUCACIONAL-ELEMENTAR
 Un. Adm: (124087) E.E. IVONE BORKWSKI DE LIMA
 A Partir de: 01/12/2020 Até 31/12/2020

Processo N.: 1000003536425
 Nome: (290433/1) ELIZEU DE SOUZA ZARZENON
 Cargo/Função: (3476) APOIO ADM. EDUCACIONAL-ELEMENTAR
 Un. Adm: (196495) E. E. PROFESSORA NORMA LUCIA NUNES
 A Partir de: 01/12/2020 Até 31/12/2020

Processo N.: 1000003537072
 Nome: (65117/3) ELOI TREUHERZ
 Cargo/Função: (4740) APOIO ADM EDUC PROFISSIONALIZADO-30
 Un. Adm: (015849) E.E. ROSMAY KARA JOSE
 A Partir de: 01/12/2020 Até 31/12/2020

Processo N.: 1000003536577
 Nome: (121570/30) ELSON DE ASSUNCAO AMORIM
 Cargo/Função: (3476) APOIO ADM. EDUCACIONAL-ELEMENTAR
 Un. Adm: (010278) E.E. REUNIDAS DE CACHOEIRA RICA
 A Partir de: 01/12/2020 Até 31/12/2020

Processo N.: 1000003536731
 Nome: (85178/1) ELSON JESUS E SILVA
 Cargo/Função: (4740) APOIO ADM EDUC PROFISSIONALIZADO-30
 Un. Adm: (013013) E.E. SAO DOMINGOS SAVIO
 A Partir de: 01/12/2020 Até 31/12/2020

Processo N.: 1000003536663
 Nome: (85138/1) ELSON LOPES DE ALMEIDA
 Cargo/Função: (4740) APOIO ADM EDUC PROFISSIONALIZADO-30
 Un. Adm: (013838) E.E. ALEXANDRE GOMES SILVA CHAVES
 A Partir de: 01/12/2020 Até 31/12/2020

Processo N.: 1000003536631
 Nome: (298453/1) ELTON ESTEVAM
 Cargo/Função: (3476) APOIO ADM. EDUCACIONAL-ELEMENTAR
 Un. Adm: (183636) E. E. PEDRO BORGES
 A Partir de: 01/12/2020 Até 31/12/2020

Processo N.: 1000003536375
 Nome: (77687/3) ELVERISIO NOBRE RIBEIRO
 Cargo/Função: (4740) APOIO ADM EDUC PROFISSIONALIZADO-30
 Un. Adm: (013900) E.E. 1 DE MAIO
 A Partir de: 01/12/2020 Até 31/12/2020

Processo N.: 1000003535995
 Nome: (289939/1) EMANUEL DIAS MOREIRA RODRIGUES DOS SANTOS
 Cargo/Função: (3476) APOIO ADM. EDUCACIONAL-ELEMENTAR
 Un. Adm: (038571) E.E. MONTEIRO LOBATO
 A Partir de: 01/12/2020 Até 31/12/2020

Processo N.: 1000003536946
 Nome: (63584/1) EMANUEL MESSIAS CLEMENTE
 Cargo/Função: (4740) APOIO ADM EDUC PROFISSIONALIZADO-30
 Un. Adm: (011207) E.E. TREZE DE MAIO
 A Partir de: 01/12/2020 Até 31/12/2020

Processo N.: 1000003536290
 Nome: (286845/1) EMANUELA FIGUEIREDO SALVADOR
 Cargo/Função: (3476) APOIO ADM. EDUCACIONAL-ELEMENTAR
 Un. Adm: (009873) E.E. DOM FRANCISCO DE AQUINO CORREA
 A Partir de: 01/12/2020 Até 31/12/2020

Processo N.: 1000003536595
 Nome: (285976/1) EMERSON FERNANDO FRANDALOSO
 Cargo/Função: (3476) APOIO ADM. EDUCACIONAL-ELEMENTAR
 Un. Adm: (009474) E.E. SOUZA BANDEIRA
 A Partir de: 01/12/2020 Até 31/12/2020

Processo N.: 1000003537176
 Nome: (87321/1) EMERSON RODRIGUES DO CARMO
 Cargo/Função: (4740) APOIO ADM EDUC PROFISSIONALIZADO-30
 Un. Adm: (011959) E.E. GONÇALO BOTELHO DE CAMPOS
 A Partir de: 01/12/2020 Até 31/12/2020

Processo N.: 1000003537203
 Nome: (55249/6) EMILIO MANOEL DA SILVA
 Cargo/Função: (4740) APOIO ADM EDUC PROFISSIONALIZADO-30
 Un. Adm: (045101) E.E. MAXIMIANA DO NASCIMENTO
 A Partir de: 01/12/2020 Até 31/12/2020

Processo N.: 1000003536483
 Nome: (85030/1) EMILSON SANTANA DA SILVA
 Cargo/Função: (4740) APOIO ADM EDUC PROFISSIONALIZADO-30
 Un. Adm: (012394) E.E. JOSE DE BARROS MACIEL
 A Partir de: 01/12/2020 Até 31/12/2020

Processo N.: 1000003536510
 Nome: (84909/1) ENEZIO GUIMARAES DE OLIVEIRA
 Cargo/Função: (4740) APOIO ADM EDUC PROFISSIONALIZADO-30
 Un. Adm: (016110) E.E. VINICIUS DE MORAES
 A Partir de: 01/12/2020 Até 31/12/2020

Processo N.: 1000003537346
 Nome: (292599/2) ENIO GALICIANI
 Cargo/Função: (3476) APOIO ADM. EDUCACIONAL-ELEMENTAR
 Un. Adm: (010456) E.E. FILOGONIO CORREA
 A Partir de: 01/12/2020 Até 31/12/2020

Processo N.: 1000003537328
 Nome: (87288/1) ENY SOARES DE BRITO
 Cargo/Função: (4740) APOIO ADM EDUC PROFISSIONALIZADO-30
 Un. Adm: (021644) E.E. PROF. CARLOS PEREIRA BARBOSA
 A Partir de: 01/12/2020 Até 31/12/2020

Processo N.: 1000003537500
 Nome: (288055/1) ERALDO DOS SANTOS MONTEIRO
 Cargo/Função: (3476) APOIO ADM. EDUCACIONAL-ELEMENTAR
 Un. Adm: (010693) E.M. TIRADENTES (CONV.)
 A Partir de: 01/12/2020 Até 31/12/2020

Processo N.: 1000003536846
 Nome: (85769/1) ERISAM FLOR DE ARAUJO
 Cargo/Função: (4740) APOIO ADM EDUC PROFISSIONALIZADO-30
 Un. Adm: (069493) E.E. BOA ESPERANCA
 A Partir de: 01/12/2020 Até 31/12/2020

Processo N.: 1000003537235
 Nome: (230363/12) ERLANE GOMES CORREIA
 Cargo/Função: (3476) APOIO ADM. EDUCACIONAL-ELEMENTAR
 Un. Adm: (156388) E.E. SOL NASCENTE
 A Partir de: 01/12/2020 Até 31/12/2020

Processo N.: 1000003537522
 Nome: (287989/1) ERMESON DANUBIO DA SILVA DE SOUZA
 Cargo/Função: (3476) APOIO ADM. EDUCACIONAL-ELEMENTAR
 Un. Adm: (016640) E.E. PAULINO MODESTO
 A Partir de: 01/12/2020 Até 31/12/2020

Processo N.: 1000003535823
 Nome: (288588/1) ERNANDES MARIO DE MORAES
 Cargo/Função: (3476) APOIO ADM. EDUCACIONAL-ELEMENTAR
 Un. Adm: (011932) E.E. PROF. FERNANDO LEITE DE CAMPOS
 A Partir de: 01/12/2020 Até 31/12/2020

Processo N.: 1000003536396
 Nome: (28699/8) ERNIDA RAUSCHKOLB CUPERTINO
 Cargo/Função: (4740) APOIO ADM EDUC PROFISSIONALIZADO-30
 Un. Adm: (041840) ASSESSORIA PEDAGOGICA - NOVA CANAA DO NO
 A Partir de: 01/12/2020 Até 31/12/2020

Processo N.: 1000003536139
 Nome: (285128/3) ERONIDES NORATA DE BARROS
 Cargo/Função: (3476) APOIO ADM. EDUCACIONAL-ELEMENTAR
 Un. Adm: (163660) E.E. ANA MARIA TISSIANI DE OLIVEIRA
 A Partir de: 01/12/2020 Até 31/12/2020

Processo N.: 1000003535830
 Nome: (291944/2) ESTENY GARCIA MOREIRA
 Cargo/Função: (3476) APOIO ADM. EDUCACIONAL-ELEMENTAR
 Un. Adm: (084336) E.E. PROF. JOAO FLORENTINO SILVA NETO
 A Partir de: 01/12/2020 Até 31/12/2020

Processo N.: 1000003536943
 Nome: (113540/30) ESTEVAO DE ARRUDA MAGALHAES
 Cargo/Função: (3476) APOIO ADM. EDUCACIONAL-ELEMENTAR
 Un. Adm: (009539) E.E. GUSTAVO DUTRA
 A Partir de: 01/12/2020 Até 31/12/2020

Processo N.: 1000003535912
 Nome: (134686/14) EUDENIL BATISTA ROMANO
 Cargo/Função: (3476) APOIO ADM. EDUCACIONAL-ELEMENTAR
 Un. Adm: (016519) E.E. 13 DE MAIO
 A Partir de: 01/12/2020 Até 31/12/2020

Processo N.: 1000003537148
 Nome: (274773/5) EUFRAZIO JESUS DA SILVA
 Cargo/Função: (3476) APOIO ADM. EDUCACIONAL-ELEMENTAR
 Un. Adm: (021679) E.E. DAMIAO MAMEDES DO NASCIMENTO
 A Partir de: 01/12/2020 Até 31/12/2020

Processo N.: 1000003536944
 Nome: (219855/20) EUGENIO DE PAULO
 Cargo/Função: (3476) APOIO ADM. EDUCACIONAL-ELEMENTAR
 Un. Adm: (009539) E.E. GUSTAVO DUTRA
 A Partir de: 01/12/2020 Até 31/12/2020

Processo N.: 1000003536547
 Nome: (226454/1) EUGENIO MARCOS DE SOUSA
 Cargo/Função: (4740) APOIO ADM EDUC PROFISSIONALIZADO-30
 Un. Adm: (040606) ASSESSORIA PEDAGOGICA - BARRA DO GARCAS
 A Partir de: 01/12/2020 Até 31/12/2020

Processo N.: 1000003535680
 Nome: (85180/1) EURIDES FREITAS DE OLIVEIRA
 Cargo/Função: (4740) APOIO ADM EDUC PROFISSIONALIZADO-30
 Un. Adm: (041963) ASSESSORIA PEDAGOGICA - PORTO ALEGRE DO
 A Partir de: 01/12/2020 Até 31/12/2020

Processo N.: 1000003536755
 Nome: (224441/5) EURIDES GOMES SOARES
 Cargo/Função: (4740) APOIO ADM EDUC PROFISSIONALIZADO-30
 Un. Adm: (013099) E.E. VALE DO GUAPORE
 A Partir de: 01/12/2020 Até 31/12/2020

Processo N.: 1000003535815
 Nome: (254553/12) EVA APARECIDA RODRIGUES
 Cargo/Função: (3476) APOIO ADM. EDUCACIONAL-ELEMENTAR
 Un. Adm: (010928) E.E. JOSE SALMEN HANZE
 A Partir de: 01/12/2020 Até 31/12/2020

Processo N.: 1000003537044
 Nome: (273894/5) EVA CASSIA MOURAO DE CASTRO
 Cargo/Função: (3476) APOIO ADM. EDUCACIONAL-ELEMENTAR
 Un. Adm: (014389) E.E. ARNALDO ESTEVAO FIGUEIREDO
 A Partir de: 01/12/2020 Até 31/12/2020

Processo N.: 1000003536220
 Nome: (256183/10) EVA MOREIRA DE SOUZA
 Cargo/Função: (3476) APOIO ADM. EDUCACIONAL-ELEMENTAR
 Un. Adm: (176800) E. E. PARECIS
 A Partir de: 01/12/2020 Até 31/12/2020

Processo N.: 1000003537062
Nome: (85058/1) EVA TAVARES DO NASCIMENTO
Cargo/Função: (4740) APOIO ADM EDUC PROFISSIONALIZADO-30
Un. Adm: (011525) E.E. FEBRONIO RODRIGUES
A Partir de: 01/12/2020 Até 31/12/2020

Processo N.: 1000003535631
Nome: (85832/1) EVANDRO MARCELO PEREIRA DE SOUZA
Cargo/Função: (4740) APOIO ADM EDUC PROFISSIONALIZADO-30
Un. Adm: (016241) E.E. Pe. JOSE DE ANCHIETA
A Partir de: 01/12/2020 Até 31/12/2020

Processo N.: 1000003535926
Nome: (100830/1) EVANS SOARES DE LIMA
Cargo/Função: (4740) APOIO ADM EDUC PROFISSIONALIZADO-30
Un. Adm: (060224) C.E.A.A.D.A. PROF. ARLETE P. MIGUELETTI
A Partir de: 01/12/2020 Até 31/12/2020

Processo N.: 1000003537037
Nome: (294426/4) EWERSON ALVES DE SOUZA
Cargo/Função: (3476) APOIO ADM. EDUCACIONAL-ELEMENTAR
Un. Adm: (013331) E.E. ROSA DOS VENTOS
A Partir de: 01/12/2020 Até 31/12/2020

Processo N.: 1000003536073
Nome: (297839/3) EWERSON RAVEL DA CRUZ AGUIAR
Cargo/Função: (3476) APOIO ADM. EDUCACIONAL-ELEMENTAR
Un. Adm: (194930) EE PM TIRADENTES CB ISRAEL WESLEY P. DE ALMEIDA
A Partir de: 01/12/2020 Até 31/12/2020

Processo N.: 1000003535590
Nome: (132467/2) EWERTON FARIAS DE SOUZA
Cargo/Função: (3476) APOIO ADM. EDUCACIONAL-ELEMENTAR
Un. Adm: (009890) CEJA PROFª. ALMIRA DE AMORIM SILVA
A Partir de: 01/12/2020 Até 31/12/2020

Processo N.: 1000003536318
Nome: (85788/1) EZIO DA COSTA FILHO
Cargo/Função: (4740) APOIO ADM EDUC PROFISSIONALIZADO-30
Un. Adm: (012548) E.E. LEONIDAS DE MATOS
A Partir de: 01/12/2020 Até 31/12/2020

Processo N.: 1000003535890
Nome: (87707/1) FABIA CHRISTIANE GOMES SILVA
Cargo/Função: (4740) APOIO ADM EDUC PROFISSIONALIZADO-30
Un. Adm: (015644) E.E. Dr. MARIO CORREA DA COSTA
A Partir de: 01/12/2020 Até 31/12/2020

Processo N.: 1000003536797
Nome: (268440/10) FABIANE LIMA DOS SANTOS
Cargo/Função: (3476) APOIO ADM. EDUCACIONAL-ELEMENTAR
Un. Adm: (045780) E.E. CRIANÇA CIDADADA
A Partir de: 01/12/2020 Até 31/12/2020

Processo N.: 1000003536968
Nome: (208971/19) FABIANO BENEDITO DE CAMPOS
Cargo/Função: (3476) APOIO ADM. EDUCACIONAL-ELEMENTAR
Un. Adm: (153877) E.E. TEREZA CONCEIÇÃO DE ARRUDA
A Partir de: 01/12/2020 Até 31/12/2020

Processo N.: 1000003535490
Nome: (271033/6) FABIANO FERREIRA DA SILVA
Cargo/Função: (3476) APOIO ADM. EDUCACIONAL-ELEMENTAR
Un. Adm: (014575) E.E. Dr. ARTHUR ANTUNES MACIEL
A Partir de: 01/12/2020 Até 31/12/2020

Processo N.: 1000003537534
Nome: (78531/2) FABIANO PEREIRA DE SOUZA
Cargo/Função: (4740) APOIO ADM EDUC PROFISSIONALIZADO-30
Un. Adm: (015237) E.E. MIGUEL BARBOSA
A Partir de: 01/12/2020 Até 31/12/2020

Processo N.: 1000003536055
Nome: (237685/17) FABIANO TIAGO PEREIRA
Cargo/Função: (3476) APOIO ADM. EDUCACIONAL-ELEMENTAR
Un. Adm: (040789) ASSESSORIA PEDAGOGICA - RONDONOPOLIS
A Partir de: 01/12/2020 Até 31/12/2020

Processo N.: 1000003537018
Nome: (288012/1) FABIO GOMES DE SOUZA
Cargo/Função: (3476) APOIO ADM. EDUCACIONAL-ELEMENTAR
Un. Adm: (011940) E.E. JOSE LEITE DE MORAES
A Partir de: 01/12/2020 Até 31/12/2020

Processo N.: 1000003535969
Nome: (227459/1) FABIO JUNIOR DA SILVA
Cargo/Função: (4740) APOIO ADM EDUC PROFISSIONALIZADO-30
Un. Adm: (013218) E.E. BARAO DE MELGAÇO
A Partir de: 01/12/2020 Até 31/12/2020

Processo N.: 1000003535636
Nome: (220300/57) FABIO RIBEIRO DE SOUZA
Cargo/Função: (3476) APOIO ADM. EDUCACIONAL-ELEMENTAR
Un. Adm: (016241) E.E. Pe. JOSE DE ANCHIETA
A Partir de: 01/12/2020 Até 31/12/2020

Processo N.: 1000003535535
Nome: (225050/19) FABIO RODRIGUES BERNARDO
Cargo/Função: (3476) APOIO ADM. EDUCACIONAL-ELEMENTAR
Un. Adm: (159700) E.E. ANTONIO ALVES DIAS
A Partir de: 01/12/2020 Até 31/12/2020

Processo N.: 1000003535553
Nome: (286127/1) FABIO TAVARES DA SILVA
Cargo/Função: (3476) APOIO ADM. EDUCACIONAL-ELEMENTAR
Un. Adm: (069469) E.E. BERNARDINO GOMES DA LUZ
A Partir de: 01/12/2020 Até 31/12/2020

Processo N.: 1000003536860
Nome: (286604/1) FABRIANO SOARES NUNES
Cargo/Função: (3476) APOIO ADM. EDUCACIONAL-ELEMENTAR
Un. Adm: (184586) E. E. MANOEL DE BARROS
A Partir de: 01/12/2020 Até 31/12/2020

Processo N.: 1000003535964
Nome: (142778/12) FABRICIO CASTILHO LUCIANO
Cargo/Função: (3476) APOIO ADM. EDUCACIONAL-ELEMENTAR
Un. Adm: (071803) E.E. RUI BARBOSA
A Partir de: 01/12/2020 Até 31/12/2020

Processo N.: 1000003535883
Nome: (270927/8) FABRICIO MACEDO CAMPOS
Cargo/Função: (3476) APOIO ADM. EDUCACIONAL-ELEMENTAR
Un. Adm: (016152) E.E. ALICE BARBOSA PACHECO
A Partir de: 01/12/2020 Até 31/12/2020

Processo N.: 1000003535889
Nome: (218767/49) FARES FRADES COELHO
Cargo/Função: (3476) APOIO ADM. EDUCACIONAL-ELEMENTAR
Un. Adm: (011487) E.E. ANTONIO NONATO ROCHA
A Partir de: 01/12/2020 Até 31/12/2020

Processo N.: 1000003537145
Nome: (127988/32) FELIPE DO CARMO SILVA
Cargo/Função: (3476) APOIO ADM. EDUCACIONAL-ELEMENTAR
Un. Adm: (021679) E.E. DAMIAO MAMEDES DO NASCIMENTO
A Partir de: 01/12/2020 Até 31/12/2020

Processo N.: 1000003536307
Nome: (287231/1) FELIPE TOSCHI CRISTALDO LEITE
Cargo/Função: (3476) APOIO ADM. EDUCACIONAL-ELEMENTAR
Un. Adm: (012114) E.E. PEDRO GARDES
A Partir de: 01/12/2020 Até 31/12/2020

Processo N.: 1000003537231
Nome: (88373/2) FELIPE URBANO DA CONCEICAO
Cargo/Função: (4740) APOIO ADM EDUC PROFISSIONALIZADO-30
Un. Adm: (045101) E.E. MAXIMIANA DO NASCIMENTO
A Partir de: 01/12/2020 Até 31/12/2020

Processo N.: 1000003536609
Nome: (241811/1) FERNANDO ALVES FERREIRA
Cargo/Função: (4740) APOIO ADM EDUC PROFISSIONALIZADO-30
Un. Adm: (013153) E.E. CORA CORALINA
A Partir de: 01/12/2020 Até 31/12/2020

Processo N.: 1000003536894
Nome: (287640/1) FERNANDO COSTA DA SILVA
Cargo/Função: (3476) APOIO ADM. EDUCACIONAL-ELEMENTAR
Un. Adm: (009440) E.E. LEOVEGILDO DE MELO
A Partir de: 01/12/2020 Até 31/12/2020

Processo N.: 1000003535655
Nome: (271812/5) FILIPE DA LUZ FEITOSA
Cargo/Função: (3476) APOIO ADM. EDUCACIONAL-ELEMENTAR
Un. Adm: (119210) E.E. WELLINGTON FLAVIANO COELHO
A Partir de: 01/12/2020 Até 31/12/2020

Processo N.: 1000003536881
Nome: (251691/8) FLAVIA PATRICIA PEREIRA COSTA
Cargo/Função: (3476) APOIO ADM. EDUCACIONAL-ELEMENTAR
Un. Adm: (039055) E.E. PROF. JOAO REZENDE DE AZEVEDO
A Partir de: 01/12/2020 Até 18/12/2020

Processo N.: 1000003536882
Nome: (251691/9) FLAVIA PATRICIA PEREIRA COSTA
Cargo/Função: (3476) APOIO ADM. EDUCACIONAL-ELEMENTAR
Un. Adm: (039055) E.E. PROF. JOAO REZENDE DE AZEVEDO
A Partir de: 19/12/2020 Até 31/12/2020

Processo N.: 1000003536287
Nome: (241777/1) FLAVIO GOMES ANTUNES
Cargo/Função: (4740) APOIO ADM EDUC PROFISSIONALIZADO-30
Un. Adm: (014532) E.E. SAGRADO CORAÇÃO DE JESUS
A Partir de: 01/12/2020 Até 31/12/2020

Processo N.: 1000003535776
Nome: (77878/13) FLAVIO JOSE DE SOUSA
Cargo/Função: (4740) APOIO ADM EDUC PROFISSIONALIZADO-30
Un. Adm: (140805) E.E. BONIFACIO SACHETTI
A Partir de: 01/12/2020 Até 31/12/2020

Processo N.: 1000003536302
Nome: (288747/1) FLAVIO MAIA RODRIGUES SALOMAO
Cargo/Função: (3476) APOIO ADM. EDUCACIONAL-ELEMENTAR
Un. Adm: (010952) E.E. PROFª. EUNICE SOUZA DOS SANTOS
A Partir de: 01/12/2020 Até 31/12/2020

Processo N.: 1000003537542
Nome: (59787/14) FLORENCIO PEREIRA DA SILVA
Cargo/Função: (4740) APOIO ADM EDUC PROFISSIONALIZADO-30
Un. Adm: (014583) CEJA ALTERNATIVO
A Partir de: 01/12/2020 Até 31/12/2020

Processo N.: 1000003535965
Nome: (48929/8) FLORIPES APARECIDA DAS NEVES SILVA
Cargo/Função: (4740) APOIO ADM EDUC PROFISSIONALIZADO-30
Un. Adm: (013218) E.E. BARAO DE MELGAÇO
A Partir de: 01/12/2020 Até 31/12/2020

Processo N.: 1000003536330
Nome: (286582/1) FLORISVALDO JOAO NUNES MURTINHO
Cargo/Função: (3476) APOIO ADM. EDUCACIONAL-ELEMENTAR
Un. Adm: (069264) E.E. HERMES JOSE DA SILVA
A Partir de: 01/12/2020 Até 31/12/2020

Processo N.: 1000003537451
 Nome: (84377/1) FRANCELINO PEDRO DA SILVA NETO
 Cargo/Função: (4740) APOIO ADM EDUC PROFISSIONALIZADO-30
 Un. Adm: (011142) E.E. EMANUEL PINHEIRO
 A Partir de: 01/12/2020 Até 31/12/2020

Processo N.: 1000003535999
 Nome: (274590/5) FRANCIELE MORAES FONSECA
 Cargo/Função: (3476) APOIO ADM. EDUCACIONAL-ELEMENTAR
 Un. Adm: (016420) E.E. GARCIA GARRIDO FERMINO
 A Partir de: 01/12/2020 Até 31/12/2020

Processo N.: 1000003536495
 Nome: (292021/2) FRANCISCA CLAUDIA DAMASCENA
 Cargo/Função: (3476) APOIO ADM. EDUCACIONAL-ELEMENTAR
 Un. Adm: (060208) E.E. ALBERT EINSTEIN
 A Partir de: 01/12/2020 Até 31/12/2020

Processo N.: 1000003537047
 Nome: (15810/1) FRANCISCO CANDIDO DA SILVA
 Cargo/Função: (1333) AGENTE ESCOLAR (EM EXTINCAO)
 Un. Adm: (011410) E.E. FRANCISCO DOURADO
 A Partir de: 01/12/2020 Até 31/12/2020

Processo N.: 1000003536078
 Nome: (210625/8) FRANCISCO CARLOS NOVAKC
 Cargo/Função: (3476) APOIO ADM. EDUCACIONAL-ELEMENTAR
 Un. Adm: (176664) E. E. 12 DE OUTUBRO
 A Partir de: 01/12/2020 Até 31/12/2020

Processo N.: 1000003537177
 Nome: (143120/22) FRANCISCO DA SILVA SANTOS
 Cargo/Função: (3476) APOIO ADM. EDUCACIONAL-ELEMENTAR
 Un. Adm: (016454) E.E. LUCIENE CARDOSO DE OLIVEIRA
 A Partir de: 01/12/2020 Até 31/12/2020

Processo N.: 1000003536156
 Nome: (250515/1) FRANCISCO DAS CHAGAS DA SILVA
 Cargo/Função: (4740) APOIO ADM EDUC PROFISSIONALIZADO-30
 Un. Adm: (013358) E.E. NOSSA SENHORA DO PERPETUO SOCORRO
 A Partir de: 01/12/2020 Até 31/12/2020

Processo N.: 1000003536144
 Nome: (225164/19) FRANCISCO DAS CHAGAS DIAS
 Cargo/Função: (3476) APOIO ADM. EDUCACIONAL-ELEMENTAR
 Un. Adm: (042587) E.E. PROF. RAFAEL RUEDA
 A Partir de: 01/12/2020 Até 31/12/2020

Processo N.: 1000003536887
 Nome: (287344/1) FRANCISCO DE CASTRO
 Cargo/Função: (3476) APOIO ADM. EDUCACIONAL-ELEMENTAR
 Un. Adm: (069140) E.E. 29 DE SETEMBRO
 A Partir de: 01/12/2020 Até 31/12/2020

Processo N.: 1000003536315
 Nome: (286873/1) FRANCISCO DE SOUZA BRITO NETO
 Cargo/Função: (3476) APOIO ADM. EDUCACIONAL-ELEMENTAR
 Un. Adm: (011037) E.E. PROFª. RENILDA SILVA MORAES
 A Partir de: 01/12/2020 Até 31/12/2020

Processo N.: 1000003535909
 Nome: (93015/4) FRANCISCO MACHADO SIQUEIRA
 Cargo/Função: (4740) APOIO ADM EDUC PROFISSIONALIZADO-30
 Un. Adm: (046442) E.E. TANCREDO DE ALMEIDA NEVES
 A Partir de: 01/12/2020 Até 31/12/2020

Processo N.: 1000003536679
 Nome: (85262/1) FRANCISCO NASCIMENTO TEIXEIRA
 Cargo/Função: (4740) APOIO ADM EDUC PROFISSIONALIZADO-30
 Un. Adm: (009547) E.E. PASCOAL RAMOS
 A Partir de: 01/12/2020 Até 31/12/2020

Processo N.: 1000003536053
 Nome: (289818/1) FRANCISCO PESSOA FREIRE
 Cargo/Função: (3476) APOIO ADM. EDUCACIONAL-ELEMENTAR
 Un. Adm: (197300) E. EST. MIL. DO CORPO DE BOMB. 'DOM PEDRO II'
 A Partir de: 01/12/2020 Até 31/12/2020

Processo N.: 1000003537548
 Nome: (75455/2) FRANCISCO SERGIO DE OLIVEIRA
 Cargo/Função: (4740) APOIO ADM EDUC PROFISSIONALIZADO-30
 Un. Adm: (015008) E.E. SANTA ELVIRA
 A Partir de: 01/12/2020 Até 31/12/2020

Processo N.: 1000003537179
 Nome: (289955/1) FRANKLIS KONISKI
 Cargo/Função: (3476) APOIO ADM. EDUCACIONAL-ELEMENTAR
 Un. Adm: (011959) E.E. GONÇALO BOTELHO DE CAMPOS
 A Partir de: 01/12/2020 Até 31/12/2020

Processo N.: 1000003536753
 Nome: (276700/7) GABRIEL FELIX DA SILVA
 Cargo/Função: (3476) APOIO ADM. EDUCACIONAL-ELEMENTAR
 Un. Adm: (009814) E.E. PROFªANA MARIA DO Couto
 A Partir de: 01/12/2020 Até 31/12/2020

Processo N.: 1000003536357
 Nome: (298069/1) GABRIEL ROCCO DE MEDEIROS
 Cargo/Função: (3476) APOIO ADM. EDUCACIONAL-ELEMENTAR
 Un. Adm: (015636) E.E. JOAO PAULO I
 A Partir de: 01/12/2020 Até 31/12/2020

Processo N.: 1000003536580
 Nome: (298801/1) GABRIEL VIEIRA BRANDAO
 Cargo/Função: (3476) APOIO ADM. EDUCACIONAL-ELEMENTAR
 Un. Adm: (014478) E.E. EVANG. ASSEMBLEIA DE DEUS
 A Partir de: 01/12/2020 Até 31/12/2020

Processo N.: 1000003536083
 Nome: (34111/1) GENAURO CASTILHO
 Cargo/Função: (4740) APOIO ADM EDUC PROFISSIONALIZADO-30
 Un. Adm: (040118) E.E. JAYME VERISSIMO DE CAMPOS.JUNIOR
 A Partir de: 01/12/2020 Até 31/12/2020

Processo N.: 1000003536948
 Nome: (227686/1) GENECY DAS CHAGAS
 Cargo/Função: (4740) APOIO ADM EDUC PROFISSIONALIZADO-30
 Un. Adm: (011207) E.E. TREZE DE MAIO
 A Partir de: 01/12/2020 Até 31/12/2020

Processo N.: 1000003536716
 Nome: (53619/2) GENILDO CRUZ RAMIRO
 Cargo/Função: (4740) APOIO ADM EDUC PROFISSIONALIZADO-30
 Un. Adm: (158330) E.E. ANDRÉANTONIO MAGGI
 A Partir de: 01/12/2020 Até 31/12/2020

Processo N.: 1000003536960
 Nome: (85338/1) GENIVAL GONCALVES CORREIA
 Cargo/Função: (4740) APOIO ADM EDUC PROFISSIONALIZADO-30
 Un. Adm: (011886) E.E. Dep. FRANCISCO E. RANGEL TORRES
 A Partir de: 01/12/2020 Até 31/12/2020

Processo N.: 1000003536176
 Nome: (87158/1) GENTIL PINTO DE AMORIM
 Cargo/Função: (4740) APOIO ADM EDUC PROFISSIONALIZADO-30
 Un. Adm: (012505) E.E. FAUSTINO DIAS AMORIM
 A Partir de: 01/12/2020 Até 31/12/2020

Processo N.: 1000003536013
 Nome: (293396/4) GEOVANY ANTONIO CORREA DA CRUZ
 Cargo/Função: (3476) APOIO ADM. EDUCACIONAL-ELEMENTAR
 Un. Adm: (012831) E.E. MARECHAL RONDON
 A Partir de: 01/12/2020 Até 31/12/2020

Processo N.: 1000003535929
 Nome: (88840/1) GERALDO ALVES PEIXOTO DA SILVA
 Cargo/Função: (4740) APOIO ADM EDUC PROFISSIONALIZADO-30
 Un. Adm: (060224) C.E.A.A.D.A. PROF. ARLETE P. MIGUELETTI
 A Partir de: 01/12/2020 Até 31/12/2020

Processo N.: 1000003536611
 Nome: (251485/13) GERALDO NUNES DE SOUSA
 Cargo/Função: (3476) APOIO ADM. EDUCACIONAL-ELEMENTAR
 Un. Adm: (023329) E.E. MALIK DIDIER NAYER ZAHAFI
 A Partir de: 01/12/2020 Até 31/12/2020

Processo N.: 1000003535537
 Nome: (225051/19) GERALDO TEIXEIRA MENDES
 Cargo/Função: (3476) APOIO ADM. EDUCACIONAL-ELEMENTAR
 Un. Adm: (159700) E.E. ANTONIO ALVES DIAS
 A Partir de: 01/12/2020 Até 31/12/2020

Processo N.: 1000003537315
 Nome: (85853/1) GERCINO FERNANDES DE MEDEIROS
 Cargo/Função: (3476) APOIO ADM. EDUCACIONAL-ELEMENTAR
 Un. Adm: (013420) E.E. NOVA GALILEIA
 A Partir de: 01/12/2020 Até 31/12/2020

Processo N.: 1000003535599
 Nome: (30655/1) GEREMIAS CORREA SOARES
 Cargo/Função: (4740) APOIO ADM EDUC PROFISSIONALIZADO-30
 Un. Adm: (012815) E.E. JOAO CALIXTO BERNARDES
 A Partir de: 01/12/2020 Até 31/12/2020

Processo N.: 1000003535801
 Nome: (86788/20) GERISVALDO SILVA FERREIRA
 Cargo/Função: (3476) APOIO ADM. EDUCACIONAL-ELEMENTAR
 Un. Adm: (013145) E.E. D. ROSA FRIGGER PIOVEZAN
 A Partir de: 01/12/2020 Até 31/12/2020

Processo N.: 1000003536382
 Nome: (227679/1) GERSELEI DA SILVA
 Cargo/Função: (4740) APOIO ADM EDUC PROFISSIONALIZADO-30
 Un. Adm: (069230) E.E. ANTONIO CARLOS MOURA
 A Partir de: 01/12/2020 Até 31/12/2020

Processo N.: 1000003536617
 Nome: (99234/1) GERSON GONCALVES PEREIRA
 Cargo/Função: (4740) APOIO ADM EDUC PROFISSIONALIZADO-30
 Un. Adm: (061298) E.E. PROF. NATALINO FERREIRA MENDES
 A Partir de: 01/12/2020 Até 31/12/2020

Processo N.: 1000003536370
 Nome: (90480/1) GERSON VEIGA DIAS
 Cargo/Função: (4740) APOIO ADM EDUC PROFISSIONALIZADO-30
 Un. Adm: (046434) E.E. FREI CANECA
 A Partir de: 01/12/2020 Até 31/12/2020

Processo N.: 1000003536900
 Nome: (242024/1) GERUZAN CELESTINO DOS SANTOS
 Cargo/Função: (4740) APOIO ADM EDUC PROFISSIONALIZADO-30
 Un. Adm: (038660) E.E. TAPIRAPE
 A Partir de: 01/12/2020 Até 31/12/2020

Processo N.: 1000003535513
 Nome: (69869/7) GESONIAS ALVES DE SOUZA
 Cargo/Função: (3476) APOIO ADM. EDUCACIONAL-ELEMENTAR
 Un. Adm: (013781) E.E. OSVALDO CANDIDO PEREIRA
 A Partir de: 01/12/2020 Até 31/12/2020

Processo N.: 1000003537444
 Nome: (297959/1) GESSINEIDE NUNES DE FARIA DA SILVA
 Cargo/Função: (3476) APOIO ADM. EDUCACIONAL-ELEMENTAR
 Un. Adm: (069523) E.E. CONQUISTA D'OESTE
 A Partir de: 01/12/2020 Até 31/12/2020

Processo N.: 1000003536677
 Nome: (87403/1) GILBERTO AGUIAR BRANDAO
 Cargo/Função: (4740) APOIO ADM EDUC PROFISSIONALIZADO-30
 Un. Adm: (012785) E.E. Cel. ARTHUR BORGES
 A Partir de: 01/12/2020 Até 31/12/2020

Processo N.: 1000003536890
 Nome: (237241/18) GILBERTO CLAUDINO DE OLIVEIRA
 Cargo/Função: (3476) APOIO ADM. EDUCACIONAL-ELEMENTAR
 Un. Adm: (148091) E.E. JARDIM UNIVERSITARIO
 A Partir de: 19/12/2020 Até 30/12/2020

Processo N.: 1000003535609
 Nome: (41191/4) GILBERTO PEDRO DE ALCANTARA
 Cargo/Função: (4740) APOIO ADM EDUC PROFISSIONALIZADO-30
 Un. Adm: (011703) E.E. PROF. DEMETRIO COSTA PEREIRA
 A Partir de: 01/12/2020 Até 31/12/2020

Processo N.: 1000003537472
 Nome: (227160/1) GILBERTO RASADOR
 Cargo/Função: (4740) APOIO ADM EDUC PROFISSIONALIZADO-30
 Un. Adm: (010871) E.E. ADOLFO AUGUSTO DE MORAES
 A Partir de: 01/12/2020 Até 31/12/2020

Processo N.: 1000003536666
 Nome: (85219/1) GILDENIR SALES DE SOUZA
 Cargo/Função: (4740) APOIO ADM EDUC PROFISSIONALIZADO-30
 Un. Adm: (013838) E.E. ALEXANDRE GOMES SILVA CHAVES
 A Partir de: 01/12/2020 Até 31/12/2020

Processo N.: 1000003536037
 Nome: (288805/1) GILDEONE RODRIGUES DA SILVA
 Cargo/Função: (3476) APOIO ADM. EDUCACIONAL-ELEMENTAR
 Un. Adm: (042285) ASSESSORIA PEDAGOGICA - MATUPA
 A Partir de: 01/12/2020 Até 31/12/2020

Processo N.: 1000003536787
 Nome: (236048/1) GILLIARD MENDES DA SILVA
 Cargo/Função: (4740) APOIO ADM EDUC PROFISSIONALIZADO-30
 Un. Adm: (012980) E.E. RUI BARBOSA
 A Partir de: 01/12/2020 Até 31/12/2020

Processo N.: 1000003536620
 Nome: (67140/1) GILMAR ANTONIO DE ARAUJO
 Cargo/Função: (4740) APOIO ADM EDUC PROFISSIONALIZADO-30
 Un. Adm: (010766) E.E. PONCE DE ARRUDA
 A Partir de: 01/12/2020 Até 31/12/2020

Processo N.: 1000003536622
 Nome: (298685/1) GILMAR ANTONIO DE ARAUJO JUNIOR
 Cargo/Função: (3476) APOIO ADM. EDUCACIONAL-ELEMENTAR
 Un. Adm: (010766) E.E. PONCE DE ARRUDA
 A Partir de: 01/12/2020 Até 31/12/2020

Processo N.: 1000003535589
 Nome: (295644/2) GILMAR OLIVEIRA GAIA
 Cargo/Função: (3476) APOIO ADM. EDUCACIONAL-ELEMENTAR
 Un. Adm: (021687) E.E. PEDRO NECA
 A Partir de: 01/12/2020 Até 31/12/2020

Processo N.: 1000003535717
 Nome: (237686/19) GILMAR ROSA CENTURIAO
 Cargo/Função: (3476) APOIO ADM. EDUCACIONAL-ELEMENTAR
 Un. Adm: (049921) CEFAPRO DE RONDONOPOLIS
 A Partir de: 01/12/2020 Até 31/12/2020

Processo N.: 1000003535940
 Nome: (221848/22) GILMAR SEVERINO DE LIMA
 Cargo/Função: (3476) APOIO ADM. EDUCACIONAL-ELEMENTAR
 Un. Adm: (145700) E.E. GUMARAES ROSA
 A Partir de: 01/12/2020 Até 31/12/2020

Processo N.: 1000003536190
 Nome: (245712/6) GILSON APARECIDO FARIA
 Cargo/Função: (3476) APOIO ADM. EDUCACIONAL-ELEMENTAR
 Un. Adm: (192210) E.E. ARLETE MARIA CAPELLARI
 A Partir de: 01/12/2020 Até 31/12/2020

Processo N.: 1000003535960
 Nome: (56026/6) GILSON CARLOS ALVES
 Cargo/Função: (4740) APOIO ADM EDUC PROFISSIONALIZADO-30
 Un. Adm: (071803) E.E. RUI BARBOSA
 A Partir de: 01/12/2020 Até 31/12/2020

Processo N.: 1000003536092
 Nome: (131257/11) GIOVANE MARTINS PEREIRA
 Cargo/Função: (3476) APOIO ADM. EDUCACIONAL-ELEMENTAR
 Un. Adm: (015733) E.E. IARA MARIA MINOTTO GOMES
 A Partir de: 01/12/2020 Até 31/12/2020

Processo N.: 1000003536727
 Nome: (252485/2) GIOVANNI MAXWILLIE FERNANDES AQUINO DE PAULA
 Cargo/Função: (3476) APOIO ADM. EDUCACIONAL-ELEMENTAR
 Un. Adm: (013250) E.E. ENIO PIPINO
 A Partir de: 01/12/2020 Até 31/12/2020

Processo N.: 1000003537428
 Nome: (288285/1) GISELLE DA SILVA ARAUJO
 Cargo/Função: (3476) APOIO ADM. EDUCACIONAL-ELEMENTAR
 Un. Adm: (012246) E.E. DOM BOSCO
 A Partir de: 01/12/2020 Até 31/12/2020

Processo N.: 1000003536221
 Nome: (263553/9) GIULIANO CORREA DOS SANTOS
 Cargo/Função: (3476) APOIO ADM. EDUCACIONAL-ELEMENTAR
 Un. Adm: (176800) E. E. PARECIS
 A Partir de: 01/12/2020 Até 31/12/2020

Processo N.: 1000003536725
 Nome: (127326/2) GIULLIANO RAUSCHKOLB PIRES
 Cargo/Função: (3476) APOIO ADM. EDUCACIONAL-ELEMENTAR
 Un. Adm: (013250) E.E. ENIO PIPINO
 A Partir de: 01/12/2020 Até 31/12/2020

Processo N.: 1000003535641
 Nome: (298650/1) GLEISON JEAN ALVES LOURENCO
 Cargo/Função: (3476) APOIO ADM. EDUCACIONAL-ELEMENTAR
 Un. Adm: (016241) E.E. Pe. JOSE DE ANCHIETA
 A Partir de: 01/12/2020 Até 31/12/2020

Processo N.: 1000003536192
 Nome: (235543/1) GLEITON FABRICIO CLAUDIANO COSTA
 Cargo/Função: (4740) APOIO ADM EDUC PROFISSIONALIZADO-30
 Un. Adm: (014958) E.E. ANTONIO JOSE DE LIMA
 A Partir de: 01/12/2020 Até 31/12/2020

Processo N.: 1000003535747
 Nome: (78043/2) GLEYDSON RODRIGUES ROSA
 Cargo/Função: (4740) APOIO ADM EDUC PROFISSIONALIZADO-30
 Un. Adm: (040886) ASSESSORIA PEDAGOGICA - GUIRATINGA
 A Partir de: 01/12/2020 Até 31/12/2020

Processo N.: 1000003536936
 Nome: (38516/1) GONCALO CAETANO DA SILVA
 Cargo/Função: (4740) APOIO ADM EDUC PROFISSIONALIZADO-30
 Un. Adm: (012580) E.E. OSVALDITA ELIZA TEIXEIRA COUTO
 A Partir de: 01/12/2020 Até 31/12/2020

Processo N.: 1000003536790
 Nome: (276641/4) GONCALO DEONIZIO DE ARRUDA
 Cargo/Função: (3476) APOIO ADM. EDUCACIONAL-ELEMENTAR
 Un. Adm: (158810) E.E. ANTONIO GARCIA
 A Partir de: 01/12/2020 Até 31/12/2020

Processo N.: 1000003536866
 Nome: (84923/1) GONCALO GUIA DE ARRUDA
 Cargo/Função: (4740) APOIO ADM EDUC PROFISSIONALIZADO-30
 Un. Adm: (012670) E.E. FREI CARLOS VALLETE
 A Partir de: 01/12/2020 Até 31/12/2020

Processo N.: 1000003535692
 Nome: (258118/1) GUIDO SERGIO SCHMIDT
 Cargo/Função: (4740) APOIO ADM EDUC PROFISSIONALIZADO-30
 Un. Adm: (011711) E.E. ESPERIDIAO MARQUES
 A Partir de: 01/12/2020 Até 31/12/2020

Processo N.: 1000003536174
 Nome: (292930/3) GUILHERME FEITOSA ESTEVES
 Cargo/Função: (3476) APOIO ADM. EDUCACIONAL-ELEMENTAR
 Un. Adm: (014214) E.E. 13 DE MAIO
 A Partir de: 01/12/2020 Até 31/12/2020

Processo N.: 1000003535722
 Nome: (298248/1) GUSTAVO HENRIQUE DA SILVA E SOUSA
 Cargo/Função: (3476) APOIO ADM. EDUCACIONAL-ELEMENTAR
 Un. Adm: (013633) E.E. PRESIDENTE DUTRA
 A Partir de: 01/12/2020 Até 31/12/2020

Processo N.: 1000003536582
 Nome: (142249/2) GUSTAVO JOSE DE SOUZA
 Cargo/Função: (4740) APOIO ADM EDUC PROFISSIONALIZADO-30
 Un. Adm: (015300) E.E. SANTA ROSA
 A Partir de: 01/12/2020 Até 31/12/2020

Processo N.: 1000003536908
 Nome: (287116/1) HALISLUAN DO NASCIMENTO GONCALVES
 Cargo/Função: (3476) APOIO ADM. EDUCACIONAL-ELEMENTAR
 Un. Adm: (015970) E.E. MANOEL MARINHEIRO
 A Partir de: 01/12/2020 Até 31/12/2020

Processo N.: 1000003536629
 Nome: (222926/16) HARI REPKE DA SILVA
 Cargo/Função: (3476) APOIO ADM. EDUCACIONAL-ELEMENTAR
 Un. Adm: (183636) E. E. PEDRO BORGES
 A Partir de: 01/12/2020 Até 31/12/2020

Processo N.: 1000003536179
 Nome: (87159/1) HARILSON SIDINEI DE ALVARENGA
 Cargo/Função: (4740) APOIO ADM EDUC PROFISSIONALIZADO-30
 Un. Adm: (012505) E.E. FAUSTINO DIAS AMORIM
 A Partir de: 01/12/2020 Até 31/12/2020

Processo N.: 1000003536676
 Nome: (85023/1) HEBE MARIA DE ARRUDA NEVES
 Cargo/Função: (4740) APOIO ADM EDUC PROFISSIONALIZADO-30
 Un. Adm: (009547) E.E. PASCOAL RAMOS
 A Partir de: 01/12/2020 Até 31/12/2020

Processo N.: 1000003536186
 Nome: (219858/30) HEIDER AGOSTINI
 Cargo/Função: (3476) APOIO ADM. EDUCACIONAL-ELEMENTAR
 Un. Adm: (013528) E.E. LUCAS AUXILIO TONIAZO
 A Partir de: 01/12/2020 Até 31/12/2020

Processo N.: 1000003535794
 Nome: (84914/1) HELIO RODRIGUES DOS SANTOS
 Cargo/Função: (4740) APOIO ADM EDUC PROFISSIONALIZADO-30
 Un. Adm: (016080) E.E. DOM AQUINO
 A Partir de: 01/12/2020 Até 31/12/2020

Processo N.: 1000003537498
 Nome: (220596/2) HELLO LOPES PEREIRA
 Cargo/Função: (4740) APOIO ADM EDUC PROFISSIONALIZADO-30
 Un. Adm: (045403) E.E. ALEXANDRE LEITE
 A Partir de: 01/12/2020 Até 31/12/2020

Processo N.: 1000003536432
 Nome: (292365/2) HELQUIAS PEREIRA RODRIGUES
 Cargo/Função: (3476) APOIO ADM. EDUCACIONAL-ELEMENTAR
 Un. Adm: (158615) E.E. CINCO DE ABRIL
 A Partir de: 01/12/2020 Até 31/12/2020

Processo N.: 1000003535973
 Nome: (288665/1) HELTON BENEDITO DE CAMPOS
 Cargo/Função: (3476) APOIO ADM. EDUCACIONAL-ELEMENTAR
 Un. Adm: (010553) E.E. ANDRE LUIZ DA SILVA REIS
 A Partir de: 01/12/2020 Até 31/12/2020

Processo N.: 1000003535668
 Nome: (87418/1) HELTON CLAUDIO DE OLIVEIRA
 Cargo/Função: (4740) APOIO ADM EDUC PROFISSIONALIZADO-30
 Un. Adm: (013641) E.E. POXOREO
 A Partir de: 01/12/2020 Até 31/12/2020

Processo N.: 1000003535746
 Nome: (290182/1) HEMERSON JULIANO DA NOBREGA PAIVA
 Cargo/Função: (3476) APOIO ADM. EDUCACIONAL-ELEMENTAR
 Un. Adm: (016284) E.E. BOA VISTA
 A Partir de: 01/12/2020 Até 31/12/2020

Processo N.: 1000003535755
 Nome: (287652/1) HENRIQUE JHEIFFER ALVES DOS SANTOS
 Cargo/Função: (3476) APOIO ADM. EDUCACIONAL-ELEMENTAR
 Un. Adm: (015989) E.E. Ver. BENTO MUNIZ
 A Partir de: 01/12/2020 Até 31/12/2020

Processo N.: 1000003536316
 Nome: (287407/1) HERIBERTO CESAR DUARTE
 Cargo/Função: (3476) APOIO ADM. EDUCACIONAL-ELEMENTAR
 Un. Adm: (011037) E.E. PROFª. RENILDA SILVA MORAES
 A Partir de: 01/12/2020 Até 31/12/2020

Processo N.: 1000003535866
 Nome: (205769/5) HERONDINO TSEREMEIWA TSEREDZAMA
 Cargo/Função: (3476) APOIO ADM. EDUCACIONAL-ELEMENTAR
 Un. Adm: (011495) E.E. INDIGENA SAO JOSE SANGRADOURO
 A Partir de: 01/12/2020 Até 31/12/2020

Processo N.: 1000003536777
 Nome: (279571/6) HIGOR DE SOUSA FREIRES
 Cargo/Função: (3476) APOIO ADM. EDUCACIONAL-ELEMENTAR
 Un. Adm: (013625) E.E. JOAO PEDRO TORRES
 A Partir de: 01/12/2020 Até 31/12/2020

Processo N.: 1000003535511
 Nome: (87253/1) HILDETH MARQUES DA SILVA
 Cargo/Função: (4740) APOIO ADM EDUC PROFISSIONALIZADO-30
 Un. Adm: (013781) E.E. OSVALDO CANDIDO PEREIRA
 A Partir de: 01/12/2020 Até 31/12/2020

Processo N.: 1000003535841
 Nome: (19258/20) HONORIO HONORATO DE MAGALHAES FILHO
 Cargo/Função: (3476) APOIO ADM. EDUCACIONAL-ELEMENTAR
 Un. Adm: (158364) E.E. TEREZINHA DE JESUS SILVA
 A Partir de: 01/12/2020 Até 31/12/2020

Processo N.: 1000003536107
 Nome: (88836/1) HUMBERTO BISPO DA SILVA FILHO
 Cargo/Função: (4740) APOIO ADM EDUC PROFISSIONALIZADO-30
 Un. Adm: (049727) E.E. ERNANDY MAURICIO BARACAT DE ARRUDA
 A Partir de: 01/12/2020 Até 31/12/2020

Processo N.: 1000003536635
 Nome: (94674/1) HUMBERTO DE OLIVEIRA
 Cargo/Função: (4740) APOIO ADM EDUC PROFISSIONALIZADO-30
 Un. Adm: (010839) E.E. ANTONIO G. BALBINO
 A Partir de: 01/12/2020 Até 31/12/2020

Processo N.: 1000003536567
 Nome: (297752/1) IAGO MANUELSON DOS SANTOS LUZ
 Cargo/Função: (3476) APOIO ADM. EDUCACIONAL-ELEMENTAR
 Un. Adm: (015490) E.E. MANOEL BANDEIRA
 A Partir de: 01/12/2020 Até 31/12/2020

Processo N.: 1000003535986
 Nome: (288892/1) IARLEY LUIS ALVES SANTOS
 Cargo/Função: (3476) APOIO ADM. EDUCACIONAL-ELEMENTAR
 Un. Adm: (016055) E.E. MADRE TARCILA
 A Partir de: 01/12/2020 Até 31/12/2020

Processo N.: 1000003536140
 Nome: (291325/2) IDELFONSO DAS NEVES DE PAULA
 Cargo/Função: (3476) APOIO ADM. EDUCACIONAL-ELEMENTAR
 Un. Adm: (145734) E.E. MARIA MIRANDA ARAUJO
 A Partir de: 01/12/2020 Até 31/12/2020

Processo N.: 1000003536052
 Nome: (286180/1) IERITON JULIO PINHEIRO DE ALMEIDA
 Cargo/Função: (3476) APOIO ADM. EDUCACIONAL-ELEMENTAR
 Un. Adm: (015490) E.E. MANOEL BANDEIRA
 A Partir de: 01/12/2020 Até 31/12/2020

Processo N.: 1000003536251
 Nome: (298656/1) IGOR TAVARES LOPES
 Cargo/Função: (3476) APOIO ADM. EDUCACIONAL-ELEMENTAR
 Un. Adm: (010863) E.E. LUCAS PACHECO DE CAMARGO
 A Partir de: 01/12/2020 Até 31/12/2020

Processo N.: 1000003536758
 Nome: (133925/21) ILDEFONSO JOSE DE AQUINO NUNES
 Cargo/Função: (3476) APOIO ADM. EDUCACIONAL-ELEMENTAR
 Un. Adm: (012734) E.E. LISANDRO NUNES PEREIRA
 A Partir de: 21/12/2020 Até 31/12/2020

Processo N.: 1000003535814
 Nome: (56278/2) IILDO DOS SANTOS
 Cargo/Função: (4740) APOIO ADM EDUC PROFISSIONALIZADO-30
 Un. Adm: (010928) E.E. JOSE SALMEN HANZE
 A Partir de: 01/12/2020 Até 31/12/2020

Processo N.: 1000003536070
 Nome: (292355/2) IILDO IRENEU SCHROFFER
 Cargo/Função: (3476) APOIO ADM. EDUCACIONAL-ELEMENTAR
 Un. Adm: (157260) E.E. COUTINHO UNIÃO
 A Partir de: 01/12/2020 Até 31/12/2020

Processo N.: 1000003535563
 Nome: (225033/10) ILIANE REUTOV
 Cargo/Função: (3476) APOIO ADM. EDUCACIONAL-ELEMENTAR
 Un. Adm: (173568) E. E CAMPO MASSAPE
 A Partir de: 01/12/2020 Até 31/12/2020

Processo N.: 1000003535848
 Nome: (89548/1) IILSON RODRIGUES
 Cargo/Função: (4740) APOIO ADM EDUC PROFISSIONALIZADO-30
 Un. Adm: (015377) E.E. NILCE MARIA MAGALHAES
 A Partir de: 01/12/2020 Até 31/12/2020

Processo N.: 1000003535659
 Nome: (241407/1) ILTON GOMES
 Cargo/Função: (4740) APOIO ADM EDUC PROFISSIONALIZADO-30
 Un. Adm: (015210) E.E. Dep. BERTOLDO FREIRE
 A Partir de: 01/12/2020 Até 31/12/2020

Processo N.: 1000003536102
 Nome: (38932/1) IRAILDO ALVES DE MIRANDA
 Cargo/Função: (4740) APOIO ADM EDUC PROFISSIONALIZADO-30
 Un. Adm: (097012) E. E. JOSE APARECIDO RIBEIRO
 A Partir de: 01/12/2020 Até 31/12/2020

Processo N.: 1000003537002
 Nome: (288576/1) IRAN FERREIRA DE OLIVEIRA
 Cargo/Função: (3476) APOIO ADM. EDUCACIONAL-ELEMENTAR
 Un. Adm: (013102) E.E. 14 DE FEVEREIRO
 A Partir de: 01/12/2020 Até 31/12/2020

Processo N.: 1000003535564
 Nome: (250245/10) IRINA REUTOV
 Cargo/Função: (3476) APOIO ADM. EDUCACIONAL-ELEMENTAR
 Un. Adm: (173568) E. E CAMPO MASSAPE
 A Partir de: 01/12/2020 Até 31/12/2020

Processo N.: 1000003536150
 Nome: (53858/3) IRINEU MORAN
 Cargo/Função: (4740) APOIO ADM EDUC PROFISSIONALIZADO-30
 Un. Adm: (013943) E.E. GOV. JOAO PONCE DE ARRUDA
 A Partir de: 01/12/2020 Até 31/12/2020

Processo N.: 1000003537147
 Nome: (107745/2) ISAAC CARDOSO DE ANDRADE
 Cargo/Função: (3476) APOIO ADM. EDUCACIONAL-ELEMENTAR
 Un. Adm: (021679) E.E. DAMIAO MAMEDES DO NASCIMENTO
 A Partir de: 01/12/2020 Até 31/12/2020

Processo N.: 1000003536999
 Nome: (283833/3) ISAEEL CUSTODIO PRIMO
 Cargo/Função: (3476) APOIO ADM. EDUCACIONAL-ELEMENTAR
 Un. Adm: (114561) E.E. PROF. ELCIO PRATES
 A Partir de: 01/12/2020 Até 31/12/2020

Processo N.: 1000003535795
 Nome: (85289/1) ISAIAS DE OLIVEIRA SANTOS
 Cargo/Função: (4740) APOIO ADM EDUC PROFISSIONALIZADO-30
 Un. Adm: (013994) E.E. Dr. EMANUEL PINHEIRO DA SILVA PRIMO
 A Partir de: 01/12/2020 Até 31/12/2020

Processo N.: 1000003537054
 Nome: (287311/1) ISAQUE NUNES DE SOUZA
 Cargo/Função: (3476) APOIO ADM. EDUCACIONAL-ELEMENTAR
 Un. Adm: (041181) ASSESSORIA PEDAGOGICA - TANGARA DA SERRA
 A Partir de: 01/12/2020 Até 31/12/2020

Processo N.: 1000003536601
 Nome: (251269/1) ISIDORO ALVES DE OLIVEIRO NETO
 Cargo/Função: (4740) APOIO ADM EDUC PROFISSIONALIZADO-30
 Un. Adm: (124079) E.E. CANDIDO PORTINARI
 A Partir de: 01/12/2020 Até 31/12/2020

Processo N.: 1000003536206
 Nome: (261054/7) ISMAEL AUGUSTO DOS SANTOS
 Cargo/Função: (3476) APOIO ADM. EDUCACIONAL-ELEMENTAR
 Un. Adm: (015997) E.E. JADA TORRES
 A Partir de: 01/12/2020 Até 31/12/2020

Processo N.: 1000003535517
 Nome: (226996/1) ISRAEL PEDRO DA SILVA FILHO
 Cargo/Função: (3476) APOIO ADM. EDUCACIONAL-ELEMENTAR
 Un. Adm: (157236) E.E. PROFªFRANCISCA DE SOUZA ALENCAR
 A Partir de: 01/12/2020 Até 31/12/2020

Processo N.: 1000003536371
 Nome: (85919/1) ITAMAR AMORIM RIBEIRO
 Cargo/Função: (4740) APOIO ADM EDUC PROFISSIONALIZADO-30
 Un. Adm: (046434) E.E. FREI CANECA
 A Partir de: 01/12/2020 Até 31/12/2020

Processo N.: 1000003536404
 Nome: (85868/1) ITAMAR PEREIRA COSTA
 Cargo/Função: (4740) APOIO ADM EDUC PROFISSIONALIZADO-30
 Un. Adm: (014869) E.E. Prof. ARTHUR RAMOS
 A Partir de: 01/12/2020 Até 31/12/2020

Processo N.: 1000003535856
 Nome: (38850/1) ITAMAR SILVA SOARES
 Cargo/Função: (4740) APOIO ADM EDUC PROFISSIONALIZADO-30
 Un. Adm: (040622) ASSESSORIA PEDAGOGICA - POXOREO
 A Partir de: 01/12/2020 Até 31/12/2020

Processo N.: 1000003536146
 Nome: (254871/4) IVAN DE OLIVEIRA
 Cargo/Função: (3476) APOIO ADM. EDUCACIONAL-ELEMENTAR
 Un. Adm: (192139) E.E PROF. STELA MARIS VALERIANO DA SILVA
 A Partir de: 01/12/2020 Até 31/12/2020

Processo N.: 1000003535807
 Nome: (260241/16) IVO DIAS DA PAZ
 Cargo/Função: (3476) APOIO ADM. EDUCACIONAL-ELEMENTAR
 Un. Adm: (158348) E.E. ROBERVAL COSTA REIS
 A Partir de: 01/12/2020 Até 31/12/2020

Processo N.: 1000003536131
 Nome: (241944/1) IVON ROSA BORGES
 Cargo/Função: (4740) APOIO ADM EDUC PROFISSIONALIZADO-30
 Un. Adm: (015393) E.E. SAO JOSE DO RIO CLARO
 A Partir de: 01/12/2020 Até 31/12/2020

Processo N.: 1000003537545
 Nome: (279166/3) IZAC JOAQUIM DA SILVA
 Cargo/Função: (3476) APOIO ADM. EDUCACIONAL-ELEMENTAR
 Un. Adm: (014583) CEJA ALTERNATIVO
 A Partir de: 01/12/2020 Até 31/12/2020

Processo N.: 1000003536886
 Nome: (228017/1) IZAIAS SOARES DA SILVA
 Cargo/Função: (4740) APOIO ADM EDUC PROFISSIONALIZADO-30
 Un. Adm: (069140) E.E. 29 DE SETEMBRO
 A Partir de: 01/12/2020 Até 31/12/2020

Processo N.: 1000003536060
 Nome: (129849/20) IZAQUES FERMINO MENDES
 Cargo/Função: (3476) APOIO ADM. EDUCACIONAL-ELEMENTAR
 Un. Adm: (153958) E.E. INDIGENA TERENA DE KOMOMOEVA KOVOERO
 A Partir de: 01/12/2020 Até 18/12/2020

Processo N.: 1000003535916
 Nome: (227857/1) JACKSON GOMES
 Cargo/Função: (4740) APOIO ADM EDUC PROFISSIONALIZADO-30
 Un. Adm: (014729) E.E. SAO FRANCISCO DE ASSIS
 A Partir de: 01/12/2020 Até 31/12/2020

Processo N.: 1000003536389
 Nome: (241885/1) JACKSON MOLINA GONCALVES
 Cargo/Função: (4740) APOIO ADM EDUC PROFISSIONALIZADO-30
 Un. Adm: (009865) E.E. ALICE FONTES PINHEIRO
 A Partir de: 01/12/2020 Até 31/12/2020

Processo N.: 1000003536896
 Nome: (56499/2) JAIR BORGES DA COSTA
 Cargo/Função: (4740) APOIO ADM EDUC PROFISSIONALIZADO-30
 Un. Adm: (042480) ASSESSORIA PEDAGOGICA - CONFRESA
 A Partir de: 01/12/2020 Até 31/12/2020

Processo N.: 1000003536323
 Nome: (226887/1) JAIR CORREA DE SOUZA
 Cargo/Função: (4740) APOIO ADM EDUC PROFISSIONALIZADO-30
 Un. Adm: (038725) CRECHE EST. ENS. FUND. NASLA JOAQUIM ASCHAR
 A Partir de: 01/12/2020 Até 31/12/2020

Processo N.: 1000003535630
 Nome: (212568/24) JAIR JORDAO MARTINEZ
 Cargo/Função: (3476) APOIO ADM. EDUCACIONAL-ELEMENTAR
 Un. Adm: (194948) EE PM TIRAD. CB ANTONIO DILCEU DA SILVA AMARAL
 A Partir de: 01/12/2020 Até 31/12/2020

Processo N.: 1000003537190
 Nome: (287343/1) JAIRO GIRAIO SILVA
 Cargo/Função: (3476) APOIO ADM. EDUCACIONAL-ELEMENTAR
 Un. Adm: (012106) E.E. PROFª. ADALGISA DE BARROS
 A Partir de: 01/12/2020 Até 31/12/2020

Processo N.: 1000003537180
 Nome: (298653/1) JAIRO LIMA ALVES
 Cargo/Função: (3476) APOIO ADM. EDUCACIONAL-ELEMENTAR
 Un. Adm: (016454) E.E. LUCIENE CARDOSO DE OLIVEIRA
 A Partir de: 01/12/2020 Até 31/12/2020

Processo N.: 1000003535658
 Nome: (39318/4) JAIRO LISBOA DE CAMPOS
 Cargo/Função: (4740) APOIO ADM EDUC PROFISSIONALIZADO-30
 Un. Adm: (021083) E.E. DOM AQUINO CORREA
 A Partir de: 01/12/2020 Até 31/12/2020

Processo N.: 1000003535687
 Nome: (265392/2) JAMILSON DOS SANTOS PEREIRA
 Cargo/Função: (3476) APOIO ADM. EDUCACIONAL-ELEMENTAR
 Un. Adm: (016500) E.E. MARIO SPINELLI
 A Partir de: 01/12/2020 Até 31/12/2020

Processo N.: 1000003536077
 Nome: (85720/1) JAMIR JOSE MULLER
 Cargo/Função: (4740) APOIO ADM EDUC PROFISSIONALIZADO-30
 Un. Adm: (040118) E.E. JAYME VERISSIMO DE CAMPOS.JUNIOR
 A Partir de: 01/12/2020 Até 31/12/2020

Processo N.: 1000003536436
 Nome: (143259/2) JANAINA PROENCA FERREIRA
 Cargo/Função: (3476) APOIO ADM. EDUCACIONAL-ELEMENTAR
 Un. Adm: (009709) E.E. MARIANA LUIZA MOREIRA
 A Partir de: 01/12/2020 Até 31/12/2020

Processo N.: 1000003536630
 Nome: (275502/3) JANDERSON FRANCISCO PICHIRILO NEIVA
 Cargo/Função: (3476) APOIO ADM. EDUCACIONAL-ELEMENTAR
 Un. Adm: (183636) E. E. PEDRO BORGES
 A Partir de: 01/12/2020 Até 31/12/2020

Processo N.: 1000003535495
 Nome: (279640/7) JANES CLAUDIA NIED DA SILVA
 Cargo/Função: (3476) APOIO ADM. EDUCACIONAL-ELEMENTAR
 Un. Adm: (176770) E. E. JARAGUA
 A Partir de: 01/12/2020 Até 31/12/2020

Processo N.: 1000003536952
 Nome: (100834/1) JANES MARIA DA SILVA RAMOS
 Cargo/Função: (4740) APOIO ADM EDUC PROFISSIONALIZADO-30
 Un. Adm: (173541) E.E. PROFªELIZABET EVANGELISTA PEREIRA
 A Partir de: 01/12/2020 Até 31/12/2020

Processo N.: 1000003536732
 Nome: (287388/1) JANIO DE ARRUDA E SILVA
 Cargo/Função: (3476) APOIO ADM. EDUCACIONAL-ELEMENTAR
 Un. Adm: (012319) E.E. Dep. MILTON FIGUEIREDO
 A Partir de: 01/12/2020 Até 31/12/2020

Processo N.: 1000003535932
 Nome: (292482/3) JAQUELINE RIBEIRO SILVA
 Cargo/Função: (3476) APOIO ADM. EDUCACIONAL-ELEMENTAR
 Un. Adm: (015903) E.E. Min. PETRONIO PORTELA NUNES
 A Partir de: 01/12/2020 Até 31/12/2020

Processo N.: 1000003536678
 Nome: (242307/1) JARY SEBASTIAO LEITE
 Cargo/Função: (4740) APOIO ADM EDUC PROFISSIONALIZADO-30
 Un. Adm: (012785) E.E. Cel. ARTHUR BORGES
 A Partir de: 01/12/2020 Até 31/12/2020

Processo N.: 1000003536135
 Nome: (286588/1) JEAN BERNARD SOARES DA SILVA
 Cargo/Função: (3476) APOIO ADM. EDUCACIONAL-ELEMENTAR
 Un. Adm: (010413) E.E. JOSE MAGNO
 A Partir de: 01/12/2020 Até 31/12/2020

Processo N.: 1000003535712
 Nome: (242257/18) JEFERSON RIBEIRO DA SILVA
 Cargo/Função: (3476) APOIO ADM. EDUCACIONAL-ELEMENTAR
 Un. Adm: (119237) E.E. ANDRE ANTONIO MAGGI
 A Partir de: 01/12/2020 Até 31/12/2020

Processo N.: 1000003536490
 Nome: (282351/4) JEVOA DIAS MAMEDES
 Cargo/Função: (3476) APOIO ADM. EDUCACIONAL-ELEMENTAR
 Un. Adm: (016560) E.E. JOAO SATO
 A Partir de: 19/12/2020 Até 31/12/2020

Processo N.: 1000003536970
 Nome: (277212/5) JEREMIAS ELEUTERIO DE CAMPOS
 Cargo/Função: (3476) APOIO ADM. EDUCACIONAL-ELEMENTAR
 Un. Adm: (153877) E.E. TEREZA CONCEIÇÃO DE ARRUDA
 A Partir de: 01/12/2020 Até 31/12/2020

Processo N.: 1000003536792
 Nome: (226122/3) JEREMIAS PAULO DA SILVA
 Cargo/Função: (4740) APOIO ADM EDUC PROFISSIONALIZADO-30
 Un. Adm: (158810) E.E. ANTONIO GARCIA
 A Partir de: 01/12/2020 Até 31/12/2020

Processo N.: 1000003535548
 Nome: (87039/1) JERONIMO DE SOUZA ROCHA
 Cargo/Função: (4740) APOIO ADM EDUC PROFISSIONALIZADO-30
 Un. Adm: (011193) E.E. 10 DE DEZEMBRO
 A Partir de: 01/12/2020 Até 31/12/2020

Processo N.: 1000003536344
 Nome: (286641/1) JHANSEN YOHANSON QUEIROZ SOARES
 Cargo/Função: (3476) APOIO ADM. EDUCACIONAL-ELEMENTAR
 Un. Adm: (077895) E.E. 19 DE DEZEMBRO
 A Partir de: 01/12/2020 Até 31/12/2020

Processo N.: 1000003536113
 Nome: (100095/1) JHONATAN LEMES RESENDE
 Cargo/Função: (4740) APOIO ADM EDUC PROFISSIONALIZADO-30
 Un. Adm: (049727) E.E. ERNANDY MAURÍCIO BARACAT DE ARRUDA
 A Partir de: 01/12/2020 Até 31/12/2020

Processo N.: 1000003536628
 Nome: (283578/4) JILMA RODRIGUES PINHEIRO
 Cargo/Função: (3476) APOIO ADM. EDUCACIONAL-ELEMENTAR
 Un. Adm: (013897) E.E. ZELIA COSTA DE ALMEIDA
 A Partir de: 01/12/2020 Até 31/12/2020

Processo N.: 1000003536031
 Nome: (59263/2) JOACIR RAMOS DA SILVA
 Cargo/Função: (4740) APOIO ADM EDUC PROFISSIONALIZADO-30
 Un. Adm: (011630) E.E. Dr. LEOPOLDO AMBROSIO FILHO
 A Partir de: 20/12/2020 Até 31/12/2020

Processo N.: 1000003537494
 Nome: (87323/1) JOAMIL GONCALO DE CAMPOS
 Cargo/Função: (4740) APOIO ADM EDUC PROFISSIONALIZADO-30
 Un. Adm: (040703) ASSESSORIA PEDAGOGICA - VARZEA GRANDE
 A Partir de: 01/12/2020 Até 31/12/2020

Processo N.: 1000003535792
 Nome: (271433/10) JOANA PEREIRA DE BRITO SANTOS
 Cargo/Função: (3476) APOIO ADM. EDUCACIONAL-ELEMENTAR
 Un. Adm: (014087) E.E. SEVERIANO NEVES
 A Partir de: 01/12/2020 Até 31/12/2020

Processo N.: 1000003536891
 Nome: (290809/3) JOAO ALBERTO GONCALVES
 Cargo/Função: (3476) APOIO ADM. EDUCACIONAL-ELEMENTAR
 Un. Adm: (148091) E.E. JARDIM UNIVERSITARIO
 A Partir de: 01/12/2020 Até 31/12/2020

Processo N.: 1000003536934
 Nome: (252505/12) JOAO ANTONIO DA SILVEIRA
 Cargo/Função: (3476) APOIO ADM. EDUCACIONAL-ELEMENTAR
 Un. Adm: (076228) E.E. MARIA DE ARRUDA MULLER
 A Partir de: 01/12/2020 Até 31/12/2020

Processo N.: 1000003536017
 Nome: (85032/1) JOAO AUGUSTO BARBOSA DE CAMPOS
 Cargo/Função: (4740) APOIO ADM EDUC PROFISSIONALIZADO-30
 Un. Adm: (010235) E.E. TANCREDO DE ALMEIDA MENDES
 A Partir de: 01/12/2020 Até 31/12/2020

Processo N.: 1000003536075
 Nome: (54807/3) JOAO BATISTA ARAUJO DOS SANTOS
 Cargo/Função: (4740) APOIO ADM EDUC PROFISSIONALIZADO-30
 Un. Adm: (021652) E.E. PROF. ARLINDO DE SILVA BRUNO
 A Partir de: 01/12/2020 Até 31/12/2020

Processo N.: 1000003537314
 Nome: (40217/1) JOAO BATISTA CALDEIRA
 Cargo/Função: (4740) APOIO ADM EDUC PROFISSIONALIZADO-30
 Un. Adm: (013420) E.E. NOVA GALILEIA
 A Partir de: 01/12/2020 Até 31/12/2020

Processo N.: 1000003535735
 Nome: (32108/19) JOAO BATISTA DE MIRANDA
 Cargo/Função: (3476) APOIO ADM. EDUCACIONAL-ELEMENTAR
 Un. Adm: (041289) ASSESSORIA PEDAGOGICA - SALTO DO CEU
 A Partir de: 01/12/2020 Até 31/12/2020

Processo N.: 1000003536877
 Nome: (99778/1) JOAO BATISTA RAMALHO NEVES
 Cargo/Função: (4740) APOIO ADM EDUC PROFISSIONALIZADO-30
 Un. Adm: (039055) E.E. PROF. JOAO REZENDE DE AZEVEDO
 A Partir de: 01/12/2020 Até 31/12/2020

Processo N.: 1000003535726
 Nome: (143802/11) JOAO BATISTA ZANCANARO
 Cargo/Função: (4740) APOIO ADM EDUC PROFISSIONALIZADO-30
 Un. Adm: (015091) E.E. ANTONIO GROHS
 A Partir de: 01/12/2020 Até 31/12/2020

Processo N.: 1000003536591
 Nome: (88396/4) JOAO BOSCO FERREIRA LIMA
 Cargo/Função: (4740) APOIO ADM EDUC PROFISSIONALIZADO-30
 Un. Adm: (011347) E.E. DOM JOSE SELVA
 A Partir de: 01/12/2020 Até 31/12/2020

Processo N.: 1000003535724
 Nome: (298699/1) JOAO BOSCO SILVA
 Cargo/Função: (3476) APOIO ADM. EDUCACIONAL-ELEMENTAR
 Un. Adm: (012211) E.E. MERCEDES DE PAULA SODA
 A Partir de: 01/12/2020 Até 31/12/2020

Processo N.: 1000003537492
 Nome: (87188/1) JOAO CARLOS DE MEDEIROS
 Cargo/Função: (4740) APOIO ADM EDUC PROFISSIONALIZADO-30
 Un. Adm: (040703) ASSESSORIA PEDAGOGICA - VARZEA GRANDE
 A Partir de: 01/12/2020 Até 31/12/2020

Processo N.: 1000003536717
 Nome: (89523/1) JOAO CARLOS DE SOUZA
 Cargo/Função: (4740) APOIO ADM EDUC PROFISSIONALIZADO-30
 Un. Adm: (158330) E.E. ANDREANTONIO MAGGI
 A Partir de: 01/12/2020 Até 31/12/2020

Processo N.: 1000003536763
 Nome: (226176/4) JOAO CARLOS PEREIRA
 Cargo/Função: (4740) APOIO ADM EDUC PROFISSIONALIZADO-30
 Un. Adm: (013188) E.E. JUSCELINO K. DE OLIVEIRA
 A Partir de: 01/12/2020 Até 31/12/2020

Processo N.: 1000003537040
 Nome: (56422/3) JOAO CARVALHO DE OLIVEIRA
 Cargo/Função: (4740) APOIO ADM EDUC PROFISSIONALIZADO-30
 Un. Adm: (011410) E.E. FRANCISCO DOURADO
 A Partir de: 01/12/2020 Até 31/12/2020

Processo N.: 1000003536504
 Nome: (26140/1) JOAO FERAZ DO NASCIMENTO
 Cargo/Função: (4740) APOIO ADM EDUC PROFISSIONALIZADO-30
 Un. Adm: (011371) E.E. Sen. FILINTO MULLER
 A Partir de: 01/12/2020 Até 31/12/2020

Processo N.: 1000003535793
 Nome: (39842/1) JOAO FRANCISCO DE OLIVEIRA
 Cargo/Função: (4740) APOIO ADM EDUC PROFISSIONALIZADO-30
 Un. Adm: (016080) E.E. DOM AQUINO
 A Partir de: 01/12/2020 Até 31/12/2020

Processo N.: 1000003536231
 Nome: (38479/1) JOAO GARCIA DA SILVA
 Cargo/Função: (4740) APOIO ADM EDUC PROFISSIONALIZADO-30
 Un. Adm: (011215) E.E. SAO PEDRO APOSTOLO
 A Partir de: 01/12/2020 Até 31/12/2020

Processo N.: 1000003536000
 Nome: (278262/3) JOAO JORGE MARTINS NASCIMENTO
 Cargo/Função: (3476) APOIO ADM. EDUCACIONAL-ELEMENTAR
 Un. Adm: (016420) E.E. GARCIA GARRIDO FERMINO
 A Partir de: 01/12/2020 Até 31/12/2020

Processo N.: 1000003536280
 Nome: (98122/12) JOAO LINDOLFO DA ROSA
 Cargo/Função: (4740) APOIO ADM EDUC PROFISSIONALIZADO-30
 Un. Adm: (015156) E.E. NORBERTO SCHWANTES
 A Partir de: 01/12/2020 Até 09/12/2020

Processo N.: 1000003536281
 Nome: (98122/12) JOAO LINDOLFO DA ROSA
 Cargo/Função: (4740) APOIO ADM EDUC PROFISSIONALIZADO-30
 Un. Adm: (015156) E.E. NORBERTO SCHWANTES
 A Partir de: 15/12/2020 Até 31/12/2020

Processo N.: 1000003535882
 Nome: (84983/1) JOAO LOURENCO DE MORAES
 Cargo/Função: (4740) APOIO ADM EDUC PROFISSIONALIZADO-30
 Un. Adm: (016152) E.E. ALICE BARBOSA PACHECO
 A Partir de: 01/12/2020 Até 31/12/2020

Processo N.: 1000003536626
 Nome: (284027/3) JOAO LUCAS AMARAL DOURADO
 Cargo/Função: (3476) APOIO ADM. EDUCACIONAL-ELEMENTAR
 Un. Adm: (013897) E.E. ZELIA COSTA DE ALMEIDA
 A Partir de: 01/12/2020 Até 28/12/2020

Processo N.: 1000003536909
 Nome: (286184/1) JOAO NATHAN OLIVEIRA ALMEIDA
 Cargo/Função: (3476) APOIO ADM. EDUCACIONAL-ELEMENTAR
 Un. Adm: (009520) E.E. ANDRE AVELINO RIBEIRO
 A Partir de: 01/12/2020 Até 31/12/2020

Processo N.: 1000003536380
 Nome: (267719/9) JOAO OHLAND
 Cargo/Função: (3476) APOIO ADM. EDUCACIONAL-ELEMENTAR
 Un. Adm: (120936) E.E. ANDRE ANTONIO MAGGI
 A Partir de: 01/12/2020 Até 31/12/2020

Processo N.: 1000003536420
 Nome: (85111/1) JOAO PEREIRA DE ALMEIDA
 Cargo/Função: (4740) APOIO ADM EDUC PROFISSIONALIZADO-30
 Un. Adm: (013749) CEJA GETULIO DORNELES VARGAS
 A Partir de: 01/12/2020 Até 31/12/2020

Processo N.: 1000003536558
 Nome: (225903/1) JOAO QUEIROGA DA SILVA
 Cargo/Função: (4740) APOIO ADM EDUC PROFISSIONALIZADO-30
 Un. Adm: (014915) E.E. FRANCISCO SOARES DE OLIVEIRA
 A Partir de: 01/12/2020 Até 31/12/2020

Processo N.: 1000003535982
 Nome: (134262/9) JOAO ROBERTO DA SILVA
 Cargo/Função: (4740) APOIO ADM EDUC PROFISSIONALIZADO-30
 Un. Adm: (013048) E.E. Dep. DORMEVAL FARIA
 A Partir de: 01/12/2020 Até 31/12/2020

Processo N.: 1000003536457
 Nome: (28588/1) JOAO RODRIGUES LEITE
 Cargo/Função: (1325) PORTEIRO (EM EXTINCAO)
 Un. Adm: (014095) E.E. TANCREDO A. NEVES
 A Partir de: 01/12/2020 Até 31/12/2020

Processo N.: 1000003537499
 Nome: (287641/1) JOAO VITOR GOMES DIAS
 Cargo/Função: (3476) APOIO ADM. EDUCACIONAL-ELEMENTAR
 Un. Adm: (010693) E.M. TIRADENTES (CONV.)
 A Partir de: 01/12/2020 Até 31/12/2020

Processo N.: 1000003536933
 Nome: (242224/16) JOAQUIM ASSUNCAO LEITE MOREIRA
 Cargo/Função: (3476) APOIO ADM. EDUCACIONAL-ELEMENTAR
 Un. Adm: (076228) E.E. MARIA DE ARRUDA MULLER
 A Partir de: 01/12/2020 Até 31/12/2020

Processo N.: 1000003535910
 Nome: (94934/23) JOAQUIM JACAUNA DA SILVA
 Cargo/Função: (3476) APOIO ADM. EDUCACIONAL-ELEMENTAR
 Un. Adm: (156418) CEJA BENEDITO SANTANA DA SILVA FREIRE
 A Partir de: 01/12/2020 Até 31/12/2020

Processo N.: 1000003536180
 Nome: (201356/11) JOAQUINA APARECIDA GOMES DE OLIVEIRA
 Cargo/Função: (3476) APOIO ADM. EDUCACIONAL-ELEMENTAR
 Un. Adm: (013455) E.E. PALMITAL
 A Partir de: 01/12/2020 Até 31/12/2020

Processo N.: 1000003536626
 Nome: (297942/1) JOARES JOSE FERREIRA
 Cargo/Função: (3476) APOIO ADM. EDUCACIONAL-ELEMENTAR
 Un. Adm: (173355) E. E. BOA ESPERANÇA
 A Partir de: 01/12/2020 Até 31/12/2020

Processo N.: 1000003537568
 Nome: (110538/1) JOAREZ ZOZOMAZORE FILHO
 Cargo/Função: (4740) APOIO ADM EDUC PROFISSIONALIZADO-30
 Un. Adm: (009652) E.E. PROF. BENEDITO DE CARVALHO
 A Partir de: 01/12/2020 Até 31/12/2020

Processo N.: 1000003536451
 Nome: (291468/2) JOAZ ALVES LEAO
 Cargo/Função: (3476) APOIO ADM. EDUCACIONAL-ELEMENTAR
 Un. Adm: (096784) E.E. REINALDO DUTRA VILARINHO
 A Partir de: 01/12/2020 Até 31/12/2020

Processo N.: 1000003536549
 Nome: (74866/4) JOCELIA MARLENE FERREIRA MACHADO
 Cargo/Função: (4740) APOIO ADM EDUC PROFISSIONALIZADO-30
 Un. Adm: (014966) E.E. SANTO ANTONIO DE PADUA
 A Partir de: 01/12/2020 Até 31/12/2020

Processo N.: 1000003536226
 Nome: (133042/12) JOCILENE MARIA DE MIRANDA
 Cargo/Função: (3476) APOIO ADM. EDUCACIONAL-ELEMENTAR
 Un. Adm: (012440) E.E. Ver. AMARILIO GOMES DA SILVA
 A Partir de: 01/12/2020 Até 31/12/2020

Processo N.: 1000003536253
 Nome: (85776/1) JOEL CONRADO DE OLIVEIRA
 Cargo/Função: (4740) APOIO ADM EDUC PROFISSIONALIZADO-30
 Un. Adm: (010448) E. E. Sen. AZEREDO
 A Partir de: 01/12/2020 Até 31/12/2020

Processo N.: 1000003537310
 Nome: (87107/1) JOELSON DE BRITTES JUNIOR
 Cargo/Função: (4740) APOIO ADM EDUC PROFISSIONALIZADO-30
 Un. Adm: (010405) E.E. GUSTAVO KULMANN
 A Partir de: 01/12/2020 Até 31/12/2020

Processo N.: 1000003536246
 Nome: (129652/12) JOHNNY RENATO DA CUNHA TORZESCHI
 Cargo/Função: (3476) APOIO ADM. EDUCACIONAL-ELEMENTAR
 Un. Adm: (010642) E.E. RAI0 DE SOL
 A Partir de: 19/12/2020 Até 31/12/2020

Processo N.: 1000003536010
 Nome: (84907/1) JONAIR MARTINS DOS ANJOS
 Cargo/Função: (4740) APOIO ADM EDUC PROFISSIONALIZADO-30
 Un. Adm: (016071) E.E. SAO LOURENÇO
 A Partir de: 01/12/2020 Até 31/12/2020

Processo N.: 1000003536623
 Nome: (85874/1) JONAS RIBEIRO DE ALENCAR
 Cargo/Função: (4740) APOIO ADM EDUC PROFISSIONALIZADO-30
 Un. Adm: (010774) E.E. DOM ANTONIO CAMPELO
 A Partir de: 01/12/2020 Até 31/12/2020

Processo N.: 1000003536893
 Nome: (228056/1) JONATAN ALBERTO SOARES CORREA
 Cargo/Função: (4740) APOIO ADM EDUC PROFISSIONALIZADO-30
 Un. Adm: (009440) E.E. LE0VEGILDO DE MELO
 A Partir de: 01/12/2020 Até 31/12/2020

Processo N.: 1000003536618
 Nome: (241839/1) JONATHAN DE MORAES VILA
 Cargo/Função: (4740) APOIO ADM EDUC PROFISSIONALIZADO-30
 Un. Adm: (061298) E.E. PROF. NATALINO FERREIRA MENDES
 A Partir de: 01/12/2020 Até 31/12/2020

Processo N.: 1000003536969
 Nome: (277655/5) JONATTA MANOEL DE ALMEIDA
 Cargo/Função: (3476) APOIO ADM. EDUCACIONAL-ELEMENTAR
 Un. Adm: (153877) E.E. TEREZA CONCEIÇÃO DE ARRUDA
 A Partir de: 01/12/2020 Até 31/12/2020

Processo N.: 1000003536270
 Nome: (288394/1) JONE PETERSON DE MORAES OLIVEIRA
 Cargo/Função: (3476) APOIO ADM. EDUCACIONAL-ELEMENTAR
 Un. Adm: (094439) E.E. DIVA HUGUENEY DE SIQUEIRA BASTOS
 A Partir de: 01/12/2020 Até 31/12/2020

Processo N.: 1000003536162
 Nome: (85916/1) JONILDO FIGUEIREDO DE ARRUDA
 Cargo/Função: (4740) APOIO ADM EDUC PROFISSIONALIZADO-30
 Un. Adm: (010804) E.E. PIO MACHADO
 A Partir de: 01/12/2020 Até 31/12/2020

Processo N.: 1000003536984
 Nome: (279058/4) JORDEVAN PEDRO GONCALVES
 Cargo/Função: (3476) APOIO ADM. EDUCACIONAL-ELEMENTAR
 Un. Adm: (127701) E.E. VILA RICA
 A Partir de: 01/12/2020 Até 31/12/2020

Processo N.: 1000003536356
 Nome: (292051/2) JORGE ALEXANDRE DOS SANTOS
 Cargo/Função: (3476) APOIO ADM. EDUCACIONAL-ELEMENTAR
 Un. Adm: (145769) E.E. FRANCISCA BARROS DE CARVALHO
 A Partir de: 01/12/2020 Até 31/12/2020

Processo N.: 1000003536459
 Nome: (298118/1) JORGE CHARLES SOUZA PINTO
 Cargo/Função: (3476) APOIO ADM. EDUCACIONAL-ELEMENTAR
 Un. Adm: (014095) E.E. TANCREDO A. NEVES
 A Partir de: 01/12/2020 Até 31/12/2020

Processo N.: 1000003536440
 Nome: (143792/21) JORGE GOMES DE ALCANTARA
 Cargo/Função: (3476) APOIO ADM. EDUCACIONAL-ELEMENTAR
 Un. Adm: (012939) E.E. MARIA AUXILIADORA
 A Partir de: 01/12/2020 Até 31/12/2020

Processo N.: 1000003536167
 Nome: (288548/1) JORGE GUILHERME COSTA PECEGUEIRO
 Cargo/Função: (3476) APOIO ADM. EDUCACIONAL-ELEMENTAR
 Un. Adm: (009830) E.E. SANTOS DUMONT
 A Partir de: 01/12/2020 Até 31/12/2020

Processo N.: 1000003535879
 Nome: (277456/4) JORGE LOPES DANTAS
 Cargo/Função: (3476) APOIO ADM. EDUCACIONAL-ELEMENTAR
 Un. Adm: (041629) ASSESSORIA PEDAGOGICA - SORRISO
 A Partir de: 01/12/2020 Até 31/12/2020

Processo N.: 1000003536749
 Nome: (117879/33) JORGE MANOEL DE PADUA
 Cargo/Função: (3476) APOIO ADM. EDUCACIONAL-ELEMENTAR
 Un. Adm: (013463) CEJA CLEONICE MIRANDA DA SILVA
 A Partir de: 01/12/2020 Até 31/12/2020

Processo N.: 1000003536555
 Nome: (220672/10) JOSCIELE FERREIRA DE SOUZA SOUZA
 Cargo/Função: (3476) APOIO ADM. EDUCACIONAL-ELEMENTAR
 Un. Adm: (040983) ASSESSORIA PEDAGOGICA - JACIARA
 A Partir de: 01/12/2020 Até 31/12/2020

Processo N.: 1000003535822
 Nome: (290339/1) JOSE ALEXANDRE SKOLAUDE DA SILVA
 Cargo/Função: (3476) APOIO ADM. EDUCACIONAL-ELEMENTAR
 Un. Adm: (009911) E.E. Pe. JOAO PANAROTTO
 A Partir de: 01/12/2020 Até 31/12/2020

Processo N.: 1000003537489
 Nome: (67354/3) JOSE ALVES DUARTE
 Cargo/Função: (4740) APOIO ADM EDUC PROFISSIONALIZADO-30
 Un. Adm: (040703) ASSESSORIA PEDAGOGICA - VARZEA GRANDE
 A Partir de: 01/12/2020 Até 31/12/2020

Processo N.: 1000003536435
 Nome: (225901/1) JOSE ANTONIO DE MOURA
 Cargo/Função: (4740) APOIO ADM EDUC PROFISSIONALIZADO-30
 Un. Adm: (009709) E.E. MARIANA LUIZA MOREIRA
 A Partir de: 01/12/2020 Até 31/12/2020

Processo N.: 1000003536778
 Nome: (204291/24) JOSE ANTONIO LUIZ
 Cargo/Função: (3476) APOIO ADM. EDUCACIONAL-ELEMENTAR
 Un. Adm: (015547) E.E. DOM BOSCO
 A Partir de: 01/12/2020 Até 31/12/2020

Processo N.: 1000003537575
 Nome: (85328/1) JOSE APARECIDO CORSINO DA SILVA
 Cargo/Função: (4740) APOIO ADM EDUC PROFISSIONALIZADO-30
 Un. Adm: (021717) E.E. 19 DE MAIO
 A Partir de: 01/12/2020 Até 31/12/2020

Processo N.: 1000003536212
 Nome: (284824/3) JOSE APARECIDO DA ROCHA
 Cargo/Função: (3476) APOIO ADM. EDUCACIONAL-ELEMENTAR
 Un. Adm: (154059) E.E. SÃO PEDRO
 A Partir de: 01/12/2020 Até 31/12/2020

Processo N.: 1000003535622
 Nome: (246300/12) JOSE APARECIDO DE OLIVEIRA
 Cargo/Função: (3476) APOIO ADM. EDUCACIONAL-ELEMENTAR
 Un. Adm: (173363) E. E. SANTANA D'AGUA LIMPA
 A Partir de: 01/12/2020 Até 31/12/2020

Processo N.: 1000003535803
 Nome: (87342/1) JOSE APARECIDO PEREIRA
 Cargo/Função: (4740) APOIO ADM EDUC PROFISSIONALIZADO-30
 Un. Adm: (013145) E.E. D. ROSA FRIGGER PIOVEZAN
 A Partir de: 01/12/2020 Até 31/12/2020

Processo N.: 1000003535547
 Nome: (87226/1) JOSE BALBINO DE MORAES NETO
 Cargo/Função: (4740) APOIO ADM EDUC PROFISSIONALIZADO-30
 Un. Adm: (014303) E.E. PEDRO FERREIRA
 A Partir de: 01/12/2020 Até 31/12/2020

Processo N.: 1000003535678
 Nome: (85183/1) JOSE BARBOSA DOS SANTOS
 Cargo/Função: (4740) APOIO ADM EDUC PROFISSIONALIZADO-30
 Un. Adm: (041963) ASSESSORIA PEDAGOGICA - PORTO ALEGRE DO
 A Partir de: 01/12/2020 Até 31/12/2020

Processo N.: 1000003536539
 Nome: (133479/32) JOSE CARLOS BATISTA DE OLIVEIRA
 Cargo/Função: (3476) APOIO ADM. EDUCACIONAL-ELEMENTAR
 Un. Adm: (050164) CEFAPRO DE SINOP
 A Partir de: 01/12/2020 Até 31/12/2020

Processo N.: 1000003536514
 Nome: (127200/11) JOSE CARLOS MORANDI
 Cargo/Função: (4740) APOIO ADM EDUC PROFISSIONALIZADO-30
 Un. Adm: (013498) E.E. 12 DE ABRIL
 A Partir de: 01/12/2020 Até 31/12/2020

Processo N.: 1000003535516
 Nome: (85344/1) JOSE CASTRILLON LOPES NETO
 Cargo/Função: (4740) APOIO ADM EDUC PROFISSIONALIZADO-30
 Un. Adm: (011657) E.E. SAO LUIZ
 A Partir de: 01/12/2020 Até 31/12/2020

Processo N.: 1000003537373
 Nome: (64404/2) JOSE CUPERTINO DA CRUZ
 Cargo/Função: (4740) APOIO ADM EDUC PROFISSIONALIZADO-30
 Un. Adm: (010464) E.E. DOM JOSE DO DESPRAIADO
 A Partir de: 01/12/2020 Até 31/12/2020

Processo N.: 1000003535593
 Nome: (87389/1) JOSE DA SILVA LOPES
 Cargo/Função: (4740) APOIO ADM EDUC PROFISSIONALIZADO-30
 Un. Adm: (010880) E.E. DANIEL MARTINS MOURA
 A Partir de: 01/12/2020 Até 31/12/2020

Processo N.: 1000003535967
 Nome: (84369/1) JOSE DANTAS DOS SANTOS
 Cargo/Função: (4740) APOIO ADM EDUC PROFISSIONALIZADO-30
 Un. Adm: (013218) E.E. BARAO DE MELGAÇO
 A Partir de: 01/12/2020 Até 31/12/2020

Processo N.: 1000003536503
 Nome: (84463/1) JOSE DE FREITAS MATOS
 Cargo/Função: (4740) APOIO ADM EDUC PROFISSIONALIZADO-30
 Un. Adm: (011371) E.E. Sen. FILINTO MULLER
 A Partir de: 01/12/2020 Até 31/12/2020

Processo N.: 1000003536512
 Nome: (68160/1) JOSE DE MANASSES VIANA NETO
 Cargo/Função: (4740) APOIO ADM EDUC PROFISSIONALIZADO-30
 Un. Adm: (013498) E.E. 12 DE ABRIL
 A Partir de: 01/12/2020 Até 31/12/2020

Processo N.: 1000003537161
 Nome: (58614/1) JOSE DE MELO DE SOUZA
 Cargo/Função: (4740) APOIO ADM EDUC PROFISSIONALIZADO-30
 Un. Adm: (015504) E.E. MUNDO NOVO
 A Partir de: 01/12/2020 Até 31/12/2020

Processo N.: 1000003536481
 Nome: (38990/1) JOSE DOMINGOS DE OLIVEIRA
 Cargo/Função: (4740) APOIO ADM EDUC PROFISSIONALIZADO-30
 Un. Adm: (012394) E.E. JOSE DE BARROS MACIEL
 A Partir de: 01/12/2020 Até 31/12/2020

Processo N.: 1000003537420
 Nome: (31320/1) JOSE DOS SANTOS
 Cargo/Função: (4740) APOIO ADM EDUC PROFISSIONALIZADO-30
 Un. Adm: (014877) E.E. IR. MIGUELINA CORSO
 A Partir de: 01/12/2020 Até 31/12/2020

Processo N.: 1000003535766
 Nome: (85163/1) JOSE FERREIRA DA SILVA NETO
 Cargo/Função: (4740) APOIO ADM EDUC PROFISSIONALIZADO-30
 Un. Adm: (009695) E.E. FENELON MULLER
 A Partir de: 01/12/2020 Até 31/12/2020

Processo N.: 1000003536947
 Nome: (87047/1) JOSE FERREIRA DE JESUS
 Cargo/Função: (4740) APOIO ADM EDUC PROFISSIONALIZADO-30
 Un. Adm: (011207) E.E. TREZE DE MAIO
 A Partir de: 01/12/2020 Até 31/12/2020

Processo N.: 1000003535818
 Nome: (289883/1) JOSE FIRMINO FILHO
 Cargo/Função: (3476) APOIO ADM. EDUCACIONAL-ELEMENTAR
 Un. Adm: (010928) E.E. JOSE SALMEN HANZE
 A Partir de: 01/12/2020 Até 31/12/2020

Processo N.: 1000003536297
 Nome: (292135/2) JOSE IRACI LORENA CASTRO
 Cargo/Função: (3476) APOIO ADM. EDUCACIONAL-ELEMENTAR
 Un. Adm: (013307) E.E. NOSSA SENHORA DE LOURDES
 A Partir de: 01/12/2020 Até 31/12/2020

Processo N.: 1000003536326
 Nome: (258582/1) JOSE LUCIO DE OLIVEIRA FILHO
 Cargo/Função: (3476) APOIO ADM. EDUCACIONAL-ELEMENTAR
 Un. Adm: (010480) E.E. ALCEBIANES CALHAO
 A Partir de: 01/12/2020 Até 31/12/2020

Processo N.: 1000003535850
 Nome: (89033/2) JOSE MARCIO FERREIRA DOS SANTOS
 Cargo/Função: (4740) APOIO ADM EDUC PROFISSIONALIZADO-30
 Un. Adm: (015334) E.E. IR. LUCINDA FACHINI
 A Partir de: 01/12/2020 Até 31/12/2020

Processo N.: 1000003536334
 Nome: (302533/1) JOSE MARCOS PENAFORT CONCEICAO
 Cargo/Função: (3476) APOIO ADM. EDUCACIONAL-ELEMENTAR
 Un. Adm: (153885) E.E. NOVA CHANCE
 A Partir de: 01/12/2020 Até 31/12/2020

Processo N.: 1000003536372
 Nome: (85918/1) JOSE MARIA COSTA
 Cargo/Função: (4740) APOIO ADM EDUC PROFISSIONALIZADO-30
 Un. Adm: (046434) E.E. FREI CANECA
 A Partir de: 01/12/2020 Até 31/12/2020

Processo N.: 1000003536865
 Nome: (84922/1) JOSE MARIA DO NASCIMENTO
 Cargo/Função: (4740) APOIO ADM EDUC PROFISSIONALIZADO-30
 Un. Adm: (012670) E.E. FREI CARLOS VALLETE
 A Partir de: 01/12/2020 Até 31/12/2020

Processo N.: 1000003536258
 Nome: (127112/1) JOSE MARIA NEVES
 Cargo/Função: (4740) APOIO ADM EDUC PROFISSIONALIZADO-30
 Un. Adm: (010243) E.E. Cel. RAFAEL DE SIQUEIRA
 A Partir de: 01/12/2020 Até 31/12/2020

Processo N.: 1000003536361
 Nome: (55432/3) JOSE MARIA RIBEIRO LIMA
 Cargo/Função: (4740) APOIO ADM EDUC PROFISSIONALIZADO-30
 Un. Adm: (014222) E.E. ELIAS BENTO
 A Partir de: 01/12/2020 Até 31/12/2020

Processo N.: 1000003535693
 Nome: (99225/1) JOSE MESSIAS FERRAZ DE OLIVEIRA
 Cargo/Função: (4740) APOIO ADM EDUC PROFISSIONALIZADO-30
 Un. Adm: (049549) E.E. SAO MIGUEL
 A Partir de: 01/12/2020 Até 31/12/2020

Processo N.: 1000003536904
 Nome: (87177/1) JOSE MIGUEL RODRIGUES
 Cargo/Função: (4740) APOIO ADM EDUC PROFISSIONALIZADO-30
 Un. Adm: (040460) ASSESSORIA PEDAGOGICA - CUIABA
 A Partir de: 01/12/2020 Até 31/12/2020

Processo N.: 1000003537155
 Nome: (76850/2) JOSE MORAES VILETE
 Cargo/Função: (4740) APOIO ADM EDUC PROFISSIONALIZADO-30
 Un. Adm: (016632) E.E. PROF. DEMETRIO PEREIRA
 A Partir de: 01/12/2020 Até 31/12/2020

Processo N.: 1000003535789
 Nome: (84911/1) JOSE NASCIMENTO SOARES
 Cargo/Função: (4740) APOIO ADM EDUC PROFISSIONALIZADO-30
 Un. Adm: (016080) E.E. DOM AQUINO
 A Partir de: 01/12/2020 Até 31/12/2020

Processo N.: 1000003535854
 Nome: (87394/1) JOSE NASCIMENTO VIEIRA
 Cargo/Função: (4740) APOIO ADM EDUC PROFISSIONALIZADO-30
 Un. Adm: (040622) ASSESSORIA PEDAGOGICA - POXOREO
 A Partir de: 01/12/2020 Até 31/12/2020

Processo N.: 1000003536203
 Nome: (227651/1) JOSE NILSON DA CRUZ
 Cargo/Função: (4740) APOIO ADM EDUC PROFISSIONALIZADO-30
 Un. Adm: (009423) E.E. BARAO DE MELGACO
 A Partir de: 01/12/2020 Até 31/12/2020

Processo N.: 1000003537053
 Nome: (288074/1) JOSE NILTON ALMEIDA LIMA
 Cargo/Função: (3476) APOIO ADM. EDUCACIONAL-ELEMENTAR
 Un. Adm: (041181) ASSESSORIA PEDAGOGICA - TANGARA DA SERRA
 A Partir de: 01/12/2020 Até 31/12/2020

Processo N.: 1000003536895
 Nome: (144066/6) JOSE NILTON SIMAO DE SOUZA VENTURA
 Cargo/Função: (4740) APOIO ADM EDUC PROFISSIONALIZADO-30
 Un. Adm: (042480) ASSESSORIA PEDAGOGICA - CONFRESA
 A Partir de: 01/12/2020 Até 31/12/2020

Processo N.: 1000003536463
 Nome: (99718/1) JOSE PEREIRA DA SILVA
 Cargo/Função: (4740) APOIO ADM EDUC PROFISSIONALIZADO-30
 Un. Adm: (014486) E.E. REGINA TENORIO OLIVEIRA
 A Partir de: 01/12/2020 Até 31/12/2020

Processo N.: 1000003535628
 Nome: (270852/4) JOSE PEREIRA DE ALMEIDA
 Cargo/Função: (3476) APOIO ADM. EDUCACIONAL-ELEMENTAR
 Un. Adm: (124052) E.E. LEONISIO LEMOS MELO
 A Partir de: 01/12/2020 Até 31/12/2020

Processo N.: 1000003536610
 Nome: (103056/9) JOSE PEREIRA DOS SANTOS JUNIOR
 Cargo/Função: (3476) APOIO ADM. EDUCACIONAL-ELEMENTAR
 Un. Adm: (023329) E.E. MALIK DIDIER NAMER ZAHAFI
 A Partir de: 01/12/2020 Até 31/12/2020

Processo N.: 1000003537398
 Nome: (38507/1) JOSE PEREIRA SOBRINHO
 Cargo/Função: (4740) APOIO ADM EDUC PROFISSIONALIZADO-30
 Un. Adm: (040452) E.E. GOV. JULIO STRUBING MULLER
 A Partir de: 01/12/2020 Até 31/12/2020

Processo N.: 1000003536030
 Nome: (283249/2) JOSE RENATO SANTANA
 Cargo/Função: (3476) APOIO ADM. EDUCACIONAL-ELEMENTAR
 Un. Adm: (011630) E.E. Dr. LEOPOLDO AMBROSIO FILHO
 A Partir de: 01/12/2020 Até 31/12/2020

Processo N.: 1000003535615
 Nome: (57509/25) JOSE RICARDO MIRANDA
 Cargo/Função: (4740) APOIO ADM EDUC PROFISSIONALIZADO-30
 Un. Adm: (015865) E.E. 29 DE NOVEMBRO
 A Partir de: 01/12/2020 Até 31/12/2020

Processo N.: 1000003536484
 Nome: (38992/1) JOSE ROMAO DE MORAIS
 Cargo/Função: (1325) PORTEIRO (EM EXTINCAO)
 Un. Adm: (012394) E.E. JOSE DE BARROS MACIEL
 A Partir de: 01/12/2020 Até 31/12/2020

Processo N.: 1000003536143
 Nome: (243941/7) JOSE SANTOS REI DIAS
 Cargo/Função: (3476) APOIO ADM. EDUCACIONAL-ELEMENTAR
 Un. Adm: (042587) E.E. PROF. RAFAEL RUEDA
 A Partir de: 01/12/2020 Até 31/12/2020

Processo N.: 1000003536961
 Nome: (88828/1) JOSE SEVERINO CABRAL
 Cargo/Função: (4740) APOIO ADM EDUC PROFISSIONALIZADO-30
 Un. Adm: (011886) E.E. Dep. FRANCISCO E. RANGEL TORRES
 A Partir de: 01/12/2020 Até 31/12/2020

Processo N.: 1000003535871
 Nome: (135160/21) JOSE TSENERO TSENERO
 Cargo/Função: (3476) APOIO ADM. EDUCACIONAL-ELEMENTAR
 Un. Adm: (011495) E.E. INDIGENA SAO JOSE SANGRADOURO
 A Partir de: 01/12/2020 Até 31/12/2020

Processo N.: 1000003537479
 Nome: (242555/1) JOSE VICENTE DE SOUZA
 Cargo/Função: (4740) APOIO ADM EDUC PROFISSIONALIZADO-30
 Un. Adm: (049867) E.E. PROF. VASTI PEREIRA DA CONCEICAO
 A Partir de: 01/12/2020 Até 31/12/2020

Processo N.: 1000003536188
 Nome: (201104/4) JOSE VILMAR SOARES DA SILVA
 Cargo/Função: (4740) APOIO ADM EDUC PROFISSIONALIZADO-30
 Un. Adm: (192210) E.E. ARLETE MARIA CAPELLARI
 A Partir de: 01/12/2020 Até 31/12/2020

Processo N.: 1000003536219
 Nome: (292686/2) JOSEANE DA COSTA SILVA
 Cargo/Função: (3476) APOIO ADM. EDUCACIONAL-ELEMENTAR
 Un. Adm: (176800) E. E. PARECIS
 A Partir de: 01/12/2020 Até 31/12/2020

Processo N.: 1000003536252
Nome: (287268/1) JOSEMAR BARBOSA DA COSTA
Cargo/Função: (3476) APOIO ADM. EDUCACIONAL-ELEMENTAR
Un. Adm.: (010863) E.E. LUCAS PACHECO DE CAMARGO
A Partir de: 01/12/2020 Até 31/12/2020

Processo N.: 1000003536374
Nome: (235949/1) JOSEMAR FAVALESSA DE OLIVEIRA
Cargo/Função: (4740) APOIO ADM EDUC PROFISSIONALIZADO-30
Un. Adm.: (013900) E.E. 1 DE MAIO
A Partir de: 01/12/2020 Até 31/12/2020

Processo N.: 1000003535821
Nome: (289827/1) JOSIELE AMORIM VICENTE
Cargo/Função: (3476) APOIO ADM. EDUCACIONAL-ELEMENTAR
Un. Adm.: (009911) E.E. Pe. JOAO PANAROTTO
A Partir de: 01/12/2020 Até 31/12/2020

Processo N.: 1000003536197
Nome: (267721/4) JOSUE FERNANDES FRANCISCO DA SILVA
Cargo/Função: (3476) APOIO ADM. EDUCACIONAL-ELEMENTAR
Un. Adm.: (016047) E.E. JOAO MONTEIRO SOBRINHO
A Partir de: 01/12/2020 Até 31/12/2020

Processo N.: 1000003535555
Nome: (87040/1) JOSUE OLIVEIRA PINTO
Cargo/Função: (4740) APOIO ADM EDUC PROFISSIONALIZADO-30
Un. Adm.: (011193) E.E. 10 DE DEZEMBRO
A Partir de: 01/12/2020 Até 31/12/2020

Processo N.: 1000003535809
Nome: (274788/5) JOSUE SILVA DE ABREU
Cargo/Função: (3476) APOIO ADM. EDUCACIONAL-ELEMENTAR
Un. Adm.: (016209) E.E. Pe. THIAGO
A Partir de: 01/12/2020 Até 31/12/2020

Processo N.: 1000003536227
Nome: (67198/1) JOVACI RODRIGUES COSTA
Cargo/Função: (4740) APOIO ADM EDUC PROFISSIONALIZADO-30
Un. Adm.: (011215) E.E. SAO PEDRO APOSTOLO
A Partir de: 01/12/2020 Até 31/12/2020

Processo N.: 1000003535775
Nome: (85034/1) JOVELINO BARBOSA DE SOUZA
Cargo/Função: (4740) APOIO ADM EDUC PROFISSIONALIZADO-30
Un. Adm.: (010898) CEJA PROF. ALFREDO MARIEN
A Partir de: 01/12/2020 Até 31/12/2020

Processo N.: 1000003536300
Nome: (91075/4) JOVELINO FERREIRA NUNES
Cargo/Função: (3476) APOIO ADM. EDUCACIONAL-ELEMENTAR
Un. Adm.: (012343) E.E. MANOEL CORREA DE ALMEIDA
A Partir de: 01/12/2020 Até 31/12/2020

Processo N.: 1000003536306
Nome: (241946/1) JOZIRLAN RODRIGUES COSTA CHAGAS
Cargo/Função: (4740) APOIO ADM EDUC PROFISSIONALIZADO-30
Un. Adm.: (012114) E.E. PEDRO GARDES
A Partir de: 01/12/2020 Até 31/12/2020

Processo N.: 1000003537331
Nome: (124483/44) JOZIRLEY RODRIGUES COSTA CHAGAS
Cargo/Função: (3476) APOIO ADM. EDUCACIONAL-ELEMENTAR
Un. Adm.: (012050) E.E. IRENE GOMES DE CAMPOS
A Partir de: 19/12/2020 Até 31/12/2020

Processo N.: 1000003537450
Nome: (89684/3) JUBEN GOULART TEIXEIRA
Cargo/Função: (4740) APOIO ADM EDUC PROFISSIONALIZADO-30
Un. Adm.: (011142) E.E. EMANUEL PINHEIRO
A Partir de: 01/12/2020 Até 31/12/2020

Processo N.: 1000003537442
Nome: (130838/3) JUCELINO DE OLIVEIRA ALVARES
Cargo/Função: (3476) APOIO ADM. EDUCACIONAL-ELEMENTAR
Un. Adm.: (069523) E.E. CONQUISTA D'OESTE
A Partir de: 01/12/2020 Até 31/12/2020

Processo N.: 1000003536359
Nome: (275558/5) JUCELINO XAVIER DA SILVA
Cargo/Função: (3476) APOIO ADM. EDUCACIONAL-ELEMENTAR
Un. Adm.: (145769) E.E. FRANCISCA BARROS DE CARVALHO
A Partir de: 01/12/2020 Até 31/12/2020

Processo N.: 1000003535507
Nome: (85084/1) JUCELIO PAEZ LANDIM
Cargo/Função: (4740) APOIO ADM EDUC PROFISSIONALIZADO-30
Un. Adm.: (015296) E.E. ZEFERINO JOSE DE MATTOS
A Partir de: 01/12/2020 Até 31/12/2020

Processo N.: 1000003537239
Nome: (131632/8) JUCIRLEY BATISTA DE ALMEIDA
Cargo/Função: (4740) APOIO ADM EDUC PROFISSIONALIZADO-30
Un. Adm.: (011045) E.E. PROFª. ELIZABETH DE FREITAS MAGALHAES
A Partir de: 01/12/2020 Até 31/12/2020

Processo N.: 1000003536488
Nome: (298654/1) JULIANO DA SILVA
Cargo/Função: (3476) APOIO ADM. EDUCACIONAL-ELEMENTAR
Un. Adm.: (013730) E.E. PROFª. ALDA GAWLINSKI SCOPEL
A Partir de: 01/12/2020 Até 31/12/2020

Processo N.: 1000003535611
Nome: (219619/20) JULIANO DECHANTE DE MENDONCA
Cargo/Função: (3476) APOIO ADM. EDUCACIONAL-ELEMENTAR
Un. Adm.: (118559) E.E. NIVALDO FRACAROLLI
A Partir de: 01/12/2020 Até 31/12/2020

Processo N.: 1000003536122
Nome: (275318/5) JULIANO PIACENTINI OLIVEIRA
Cargo/Função: (3476) APOIO ADM. EDUCACIONAL-ELEMENTAR
Un. Adm.: (014320) E.E. MARIA DE LOURDES R. FRAGELLI
A Partir de: 01/12/2020 Até 31/12/2020

Processo N.: 1000003536106
Nome: (88420/21) JULIETA MARQUES DA COSTA
Cargo/Função: (3476) APOIO ADM. EDUCACIONAL-ELEMENTAR
Un. Adm.: (044938) E.E. SABINO FERREIRA MAIA
A Partir de: 01/12/2020 Até 31/12/2020

Processo N.: 1000003537551
Nome: (224440/16) JULIO BERNARDO DE AGUIAR FILHO
Cargo/Função: (3476) APOIO ADM. EDUCACIONAL-ELEMENTAR
Un. Adm.: (015008) E.E. SANTA ELVIRA
A Partir de: 01/12/2020 Até 31/12/2020

Processo N.: 1000003536729
Nome: (204204/6) JULIO CESAR ALMEIDA DA SILVA
Cargo/Função: (4740) APOIO ADM EDUC PROFISSIONALIZADO-30
Un. Adm.: (012319) E.E. Dep. MILTON FIGUEIREDO
A Partir de: 01/12/2020 Até 31/12/2020

Processo N.: 1000003535843
Nome: (253675/11) JULIO CESAR DE CAMPOS FRANCA
Cargo/Função: (3476) APOIO ADM. EDUCACIONAL-ELEMENTAR
Un. Adm.: (158364) E.E. TEREZINHA DE JESUS SILVA
A Partir de: 01/12/2020 Até 31/12/2020

Processo N.: 1000003535489
Nome: (268800/10) JULIO CESAR QUILICE
Cargo/Função: (3476) APOIO ADM. EDUCACIONAL-ELEMENTAR
Un. Adm.: (014575) E.E. Dr. ARTHUR ANTUNES MACIEL
A Partir de: 01/12/2020 Até 31/12/2020

Processo N.: 1000003535685
Nome: (242390/1) JULIO CEZAR FREITAS DOS REIS
Cargo/Função: (4740) APOIO ADM EDUC PROFISSIONALIZADO-30
Un. Adm.: (040312) E.E. MONTEIRO LOBATO
A Partir de: 01/12/2020 Até 31/12/2020

Processo N.: 1000003535546
Nome: (87823/1) JUMARA DE ANDRADE PEREIRA
Cargo/Função: (4740) APOIO ADM EDUC PROFISSIONALIZADO-30
Un. Adm.: (060216) E.E. MISSIONARIO GUNNAR VINGREN
A Partir de: 01/12/2020 Até 31/12/2020

Processo N.: 1000003536185
Nome: (262070/10) JUNIOR FERNANDO DE SOUZA
Cargo/Função: (3476) APOIO ADM. EDUCACIONAL-ELEMENTAR
Un. Adm.: (013528) E.E. LUCAS AUXILIO TONIAZO
A Partir de: 01/12/2020 Até 31/12/2020

Processo N.: 1000003536513
Nome: (85279/1) JUNIOR JOSE ALMEIDA RODRIGUES
Cargo/Função: (4740) APOIO ADM EDUC PROFISSIONALIZADO-30
Un. Adm.: (016110) E.E. VINICIUS DE MORAES
A Partir de: 01/12/2020 Até 31/12/2020

Processo N.: 1000003537012
Nome: (227935/1) JUNIOR JOSE DE SOUZA SILVA
Cargo/Função: (4740) APOIO ADM EDUC PROFISSIONALIZADO-30
Un. Adm.: (012254) E.E. PROFª. ARLETE MARIA DA SILVA
A Partir de: 01/12/2020 Até 31/12/2020

Processo N.: 1000003535813
Nome: (274026/3) JUNIS ALESSANDRO CHIOSSI
Cargo/Função: (3476) APOIO ADM. EDUCACIONAL-ELEMENTAR
Un. Adm.: (163643) E.E. CASTRO ALVES
A Partir de: 01/12/2020 Até 31/12/2020

Processo N.: 1000003536160
Nome: (85806/1) JURANDIR HERCULINO DA COSTA FILHO
Cargo/Função: (4740) APOIO ADM EDUC PROFISSIONALIZADO-30
Un. Adm.: (010804) E.E. PIO MACHADO
A Partir de: 01/12/2020 Até 31/12/2020

Processo N.: 1000003536414
Nome: (287803/1) KAI0 RENAN FERRAZ FERREIRA
Cargo/Função: (3476) APOIO ADM. EDUCACIONAL-ELEMENTAR
Un. Adm.: (012360) CEJA LICINIO MONTEIRO DA SILVA
A Partir de: 01/12/2020 Até 31/12/2020

Processo N.: 1000003536559
Nome: (208884/11) KAI0 SILVA DOS ANJOS
Cargo/Função: (3476) APOIO ADM. EDUCACIONAL-ELEMENTAR
Un. Adm.: (014915) E.E. FRANCISCO SOARES DE OLIVEIRA
A Partir de: 01/12/2020 Até 31/12/2020

Processo N.: 1000003536433
Nome: (298122/1) KEILA DE SOUZA LEITE
Cargo/Função: (3476) APOIO ADM. EDUCACIONAL-ELEMENTAR
Un. Adm.: (158615) E.E. CINCO DE ABRIL
A Partir de: 01/12/2020 Até 31/12/2020

Processo N.: 1000003537528
Nome: (288314/1) KELVEN DOUGLAS GONCALVES NUNES
Cargo/Função: (3476) APOIO ADM. EDUCACIONAL-ELEMENTAR
Un. Adm.: (009326) E.E. Pe. ERNESTO CAMILO BARRETO
A Partir de: 01/12/2020 Até 31/12/2020

Processo N.: 1000003536128
Nome: (98267/3) KEYSTONE DA SILVA MACEDO
Cargo/Função: (4740) APOIO ADM EDUC PROFISSIONALIZADO-30
Un. Adm.: (015393) E.E. SAO JOSE DO RIO CLARO
A Partir de: 01/12/2020 Até 31/12/2020

Processo N.: 1000003535633
 Nome: (288441/1) KLEYTON CAIO DE ARAUJO MONTEIRO
 Cargo/Função: (3476) APOIO ADM. EDUCACIONAL-ELEMENTAR
 Un. Adm: (194948) EE PM TIRAD. CB ANTONIO DILCEU DA SILVA AMARAL
 A Partir de: 01/12/2020 Até 31/12/2020

Processo N.: 1000003536042
 Nome: (290112/1) LAERCIO RENATO FRISKE
 Cargo/Função: (3476) APOIO ADM. EDUCACIONAL-ELEMENTAR
 Un. Adm: (015709) E.E. LUIZA NUNES BEZERRA
 A Partir de: 01/12/2020 Até 31/12/2020

Processo N.: 1000003535958
 Nome: (38443/1) LAERTE DE SOUZA
 Cargo/Função: (4740) APOIO ADM EDUC PROFISSIONALIZADO-30
 Un. Adm: (015334) E.E. IR. LUCINDA FACHINI
 A Partir de: 01/12/2020 Até 31/12/2020

Processo N.: 1000003535739
 Nome: (211434/5) LAERTE FELIPE SCHMIDT
 Cargo/Função: (3476) APOIO ADM. EDUCACIONAL-ELEMENTAR
 Un. Adm: (172642) E. E. PROF*ZENI VIEIRA
 A Partir de: 01/12/2020 Até 31/12/2020

Processo N.: 1000003536579
 Nome: (44956/3) LAERTE FERREIRA BENICIO
 Cargo/Função: (1503) VIGIA
 Un. Adm: (014478) E.E. EVANG. ASSEMBLEIA DE DEUS
 A Partir de: 01/12/2020 Até 31/12/2020

Processo N.: 1000003536074
 Nome: (288174/1) LANA ALINE HOYLER ROCHA
 Cargo/Função: (3476) APOIO ADM. EDUCACIONAL-ELEMENTAR
 Un. Adm: (194930) EE PM TIRADENTES CB ISRAEL WESLEY P. DE ALMEIDA
 A Partir de: 01/12/2020 Até 31/12/2020

Processo N.: 1000003536275
 Nome: (87378/1) LAUCIDE CONRADO DE ARAUJO
 Cargo/Função: (4740) APOIO ADM EDUC PROFISSIONALIZADO-30
 Un. Adm: (009466) E.E. JOAQUINA CERQUEIRA CALDAS
 A Partir de: 01/12/2020 Até 31/12/2020

Processo N.: 1000003536421
 Nome: (288476/1) LAURA REGINA ALVES DA SILVA
 Cargo/Função: (3476) APOIO ADM. EDUCACIONAL-ELEMENTAR
 Un. Adm: (013749) CEJA GETÚLIO DORNELES VARGAS
 A Partir de: 01/12/2020 Até 31/12/2020

Processo N.: 1000003535804
 Nome: (88754/1) LAURENCE DOS SANTOS
 Cargo/Função: (4740) APOIO ADM EDUC PROFISSIONALIZADO-30
 Un. Adm: (013145) E.E. D. ROSA FRIGGER PIOVEZAN
 A Partir de: 01/12/2020 Até 31/12/2020

Processo N.: 1000003535943
 Nome: (241774/1) LAURI JOSE STAUB
 Cargo/Função: (4740) APOIO ADM EDUC PROFISSIONALIZADO-30
 Un. Adm: (145700) E.E. GUIMARAES ROSA
 A Partir de: 01/12/2020 Até 31/12/2020

Processo N.: 1000003536643
 Nome: (116314/8) LAURO FERNANDES DE ALVARENGA
 Cargo/Função: (4740) APOIO ADM EDUC PROFISSIONALIZADO-30
 Un. Adm: (012602) E.E. CIRO SIQUEIRA GONCALVES
 A Partir de: 01/12/2020 Até 31/12/2020

Processo N.: 1000003536116
 Nome: (143305/10) LAURO HENRIQUE MALLMANN
 Cargo/Função: (4740) APOIO ADM EDUC PROFISSIONALIZADO-30
 Un. Adm: (044261) E.E. MARIA DA GLORIA VARGAS UCHOA
 A Partir de: 01/12/2020 Até 31/12/2020

Processo N.: 1000003536786
 Nome: (88338/3) LAURO HONORIO DE CARVALHO
 Cargo/Função: (4740) APOIO ADM EDUC PROFISSIONALIZADO-30
 Un. Adm: (012980) E.E. RUI BARBOSA
 A Partir de: 01/12/2020 Até 31/12/2020

Processo N.: 1000003536985
 Nome: (142003/28) LAZARO VICENTE DE OLIVEIRA
 Cargo/Função: (3476) APOIO ADM. EDUCACIONAL-ELEMENTAR
 Un. Adm: (044270) E.E. 13 DE MAIO
 A Partir de: 01/12/2020 Até 31/12/2020

Processo N.: 1000003535778
 Nome: (286544/1) LEANDRO DA SILVA FIGUEIREDO SILVEIRA
 Cargo/Função: (3476) APOIO ADM. EDUCACIONAL-ELEMENTAR
 Un. Adm: (010987) E.E. D. WUNIBALDO TELLEUR
 A Partir de: 01/12/2020 Até 31/12/2020

Processo N.: 1000003535877
 Nome: (286827/1) LEANDRO DE SOUZA DOMINGOS
 Cargo/Função: (3476) APOIO ADM. EDUCACIONAL-ELEMENTAR
 Un. Adm: (013595) E.E. Pe. CESAR ALBISETTI
 A Partir de: 01/12/2020 Até 31/12/2020

Processo N.: 1000003537372
 Nome: (241778/1) LEANDRO DUARTE SOUZA
 Cargo/Função: (4740) APOIO ADM EDUC PROFISSIONALIZADO-30
 Un. Adm: (015075) E.E. ARLINDO ESTILAC LEAL
 A Partir de: 01/12/2020 Até 31/12/2020

Processo N.: 1000003536047
 Nome: (287780/1) LEANDRO FERREIRA VAZ
 Cargo/Função: (3476) APOIO ADM. EDUCACIONAL-ELEMENTAR
 Un. Adm: (011134) E.E. LA SALLE
 A Partir de: 01/12/2020 Até 31/12/2020

Processo N.: 1000003536515
 Nome: (287211/1) LEANDRO FRIGHETTO
 Cargo/Função: (3476) APOIO ADM. EDUCACIONAL-ELEMENTAR
 Un. Adm: (013498) E.E. 12 DE ABRIL
 A Partir de: 01/12/2020 Até 31/12/2020

Processo N.: 1000003535629
 Nome: (293968/2) LEANDRO MARCOS DA SILVA
 Cargo/Função: (3476) APOIO ADM. EDUCACIONAL-ELEMENTAR
 Un. Adm: (173363) E. E. SANTANA D'AGUA LIMPA
 A Partir de: 01/12/2020 Até 31/12/2020

Processo N.: 1000003535574
 Nome: (209466/6) LEANDRO WANDEL REI DE JESUS
 Cargo/Função: (4740) APOIO ADM EDUC PROFISSIONALIZADO-30
 Un. Adm: (142166) E.E. DOM FRANCO DALLA VALLE
 A Partir de: 01/12/2020 Até 31/12/2020

Processo N.: 1000003536311
 Nome: (221461/21) LEIDE DAIANE LORENA DE CASTRO
 Cargo/Função: (3476) APOIO ADM. EDUCACIONAL-ELEMENTAR
 Un. Adm: (104248) E.E. JAIME VERISSIMO DE CAMPOS JR. - JAIMINHO
 A Partir de: 01/12/2020 Até 31/12/2020

Processo N.: 1000003536214
 Nome: (274185/4) LEIDIANE COELHO VARAO
 Cargo/Função: (3476) APOIO ADM. EDUCACIONAL-ELEMENTAR
 Un. Adm: (016381) E.E. ANTONIO OMETTO
 A Partir de: 01/12/2020 Até 31/12/2020

Processo N.: 1000003535925
 Nome: (85165/1) LEIDIVAN BARBOSA DA SILVA
 Cargo/Função: (4740) APOIO ADM EDUC PROFISSIONALIZADO-30
 Un. Adm: (010901) E.E. SAGRADO CORACAO DE JESUS
 A Partir de: 01/12/2020 Até 31/12/2020

Processo N.: 1000003536550
 Nome: (56942/5) LELIA TEIXEIRA DA SILVA
 Cargo/Função: (4740) APOIO ADM EDUC PROFISSIONALIZADO-30
 Un. Adm: (014966) E.E. SANTO ANTONIO DE PADUA
 A Partir de: 01/12/2020 Até 31/12/2020

Processo N.: 1000003537060
 Nome: (85086/1) LELIS OLIVEIRA MENDONCA
 Cargo/Função: (4740) APOIO ADM EDUC PROFISSIONALIZADO-30
 Un. Adm: (011525) E.E. FEBRONIO RODRIGUES
 A Partir de: 01/12/2020 Até 31/12/2020

Processo N.: 1000003536906
 Nome: (87796/1) LEONARDO ANTONIO DA SILVA
 Cargo/Função: (4740) APOIO ADM EDUC PROFISSIONALIZADO-30
 Un. Adm: (015970) E.E. MANOEL MARINHEIRO
 A Partir de: 01/12/2020 Até 31/12/2020

Processo N.: 1000003536779
 Nome: (298665/2) LEONARDO LUIZ DOS SANTOS
 Cargo/Função: (3476) APOIO ADM. EDUCACIONAL-ELEMENTAR
 Un. Adm: (015547) E.E. DOM BOSCO
 A Partir de: 01/12/2020 Até 31/12/2020

Processo N.: 1000003535736
 Nome: (298077/1) LEONARDO NEVES DE FREITA
 Cargo/Função: (3476) APOIO ADM. EDUCACIONAL-ELEMENTAR
 Un. Adm: (013803) E.E. APOLONIO BOUTET DE MELO
 A Partir de: 01/12/2020 Até 31/12/2020

Processo N.: 1000003536365
 Nome: (271224/7) LEONARDO SILVA ANTUNINO DE SOUZA
 Cargo/Função: (3476) APOIO ADM. EDUCACIONAL-ELEMENTAR
 Un. Adm: (176427) E. E. JOAO BATISTA DE ALMEIDA
 A Partir de: 01/12/2020 Até 31/12/2020

Processo N.: 1000003535767
 Nome: (91131/4) LEONENIS DIAS DOS SANTOS
 Cargo/Função: (4740) APOIO ADM EDUC PROFISSIONALIZADO-30
 Un. Adm: (158399) E.E. CLEUFA HUBNER
 A Partir de: 01/12/2020 Até 31/12/2020

Processo N.: 1000003536710
 Nome: (77201/2) LEONIDAS SANTANNA BELCHIOR
 Cargo/Função: (4740) APOIO ADM EDUC PROFISSIONALIZADO-30
 Un. Adm: (010731) E.E. DE ENSINO ESPECIAL LIVRE APRENDER
 A Partir de: 01/12/2020 Até 20/12/2020

Processo N.: 1000003535957
 Nome: (47630/4) LEONIL PEREIRA PORTELA
 Cargo/Função: (4740) APOIO ADM EDUC PROFISSIONALIZADO-30
 Un. Adm: (015385) E.E. PLACIDO DE CASTRO
 A Partir de: 01/12/2020 Até 31/12/2020

Processo N.: 1000003536048
 Nome: (85263/1) LEONOR DA SILVA DE JESUS
 Cargo/Função: (4740) APOIO ADM EDUC PROFISSIONALIZADO-30
 Un. Adm: (014885) E.E. SAO FRANCISCO
 A Partir de: 01/12/2020 Até 31/12/2020

Processo N.: 1000003536411
 Nome: (271178/10) LETICIA ALVAREZ DOS SANTOS
 Cargo/Função: (3476) APOIO ADM. EDUCACIONAL-ELEMENTAR
 Un. Adm: (013226) E.E. Dr. JOSE GENTIL DA SILVA
 A Partir de: 01/12/2020 Até 31/12/2020

Processo N.: 1000003536454
 Nome: (77393/2) LEUNICENI DE MORAES COELHO
 Cargo/Função: (4740) APOIO ADM EDUC PROFISSIONALIZADO-30
 Un. Adm: (041483) ASSESSORIA PEDAGOGICA - CANARANA
 A Partir de: 01/12/2020 Até 31/12/2020

Processo N.: 1000003536006
 Nome: (78789/2) LEVI AVELINO DIAS
 Cargo/Função: (4740) APOIO ADM EDUC PROFISSIONALIZADO-30
 Un. Adm: (011312) CEJA PROFª. MARISA MARIANO DA SILVA
 A Partir de: 01/12/2020 Até 31/12/2020

Processo N.: 1000003535837
 Nome: (217635/2) LEVI DE ALMEIDA
 Cargo/Função: (4740) APOIO ADM EDUC PROFISSIONALIZADO-30
 Un. Adm: (009687) E.E. LEONIDAS ANTERO DE MATOS
 A Partir de: 01/12/2020 Até 31/12/2020

Processo N.: 1000003536322
 Nome: (219230/2) LEVI JOSE VENTURA
 Cargo/Função: (4740) APOIO ADM EDUC PROFISSIONALIZADO-30
 Un. Adm: (038725) CRECHE EST. ENS. FUND. NASLA JOAQUIM ASCHAR
 A Partir de: 01/12/2020 Até 31/12/2020

Processo N.: 1000003535765
 Nome: (298191/2) LEVI OLIVEIRA
 Cargo/Função: (3476) APOIO ADM. EDUCACIONAL-ELEMENTAR
 Un. Adm: (014761) E.E. EWALDO MEYER RODERJAN
 A Partir de: 19/12/2020 Até 31/12/2020

Processo N.: 1000003536066
 Nome: (287698/1) LHAIS HAIARA ALVES COUTINHO
 Cargo/Função: (3476) APOIO ADM. EDUCACIONAL-ELEMENTAR
 Un. Adm: (157252) E.E. LEDY ANITA BRESANCIN
 A Partir de: 01/12/2020 Até 31/12/2020

Processo N.: 1000003536568
 Nome: (289637/1) LINALGE TIAGO DOS SANTOS
 Cargo/Função: (3476) APOIO ADM. EDUCACIONAL-ELEMENTAR
 Un. Adm: (015490) E.E. MANOEL BANDEIRA
 A Partir de: 01/12/2020 Até 31/12/2020

Processo N.: 1000003537382
 Nome: (113666/8) LINDOBERGUISON FERNANDES
 Cargo/Função: (3476) APOIO ADM. EDUCACIONAL-ELEMENTAR
 Un. Adm: (045047) E.E. OURO VERDE
 A Partir de: 01/12/2020 Até 31/12/2020

Processo N.: 1000003536303
 Nome: (292056/2) LINDOMAR ALVES NUNES
 Cargo/Função: (3476) APOIO ADM. EDUCACIONAL-ELEMENTAR
 Un. Adm: (010952) E.E. PROFª. EUNICE SOUZA DOS SANTOS
 A Partir de: 01/12/2020 Até 31/12/2020

Processo N.: 1000003535779
 Nome: (298657/1) LINDOMAR DE SOUZA RIBEIRO
 Cargo/Função: (3476) APOIO ADM. EDUCACIONAL-ELEMENTAR
 Un. Adm: (010898) CEJA PROF. ALFREDO MARIEN
 A Partir de: 01/12/2020 Até 31/12/2020

Processo N.: 1000003535521
 Nome: (64578/3) LORISETE PAVAN GIRELI
 Cargo/Função: (4740) APOIO ADM EDUC PROFISSIONALIZADO-30
 Un. Adm: (044253) E.E. QUERENCIA
 A Partir de: 01/12/2020 Até 31/12/2020

Processo N.: 1000003535956
 Nome: (227694/1) LOURENCO CARLOS DE SOUZA
 Cargo/Função: (4740) APOIO ADM EDUC PROFISSIONALIZADO-30
 Un. Adm: (015385) E.E. FLACIDO DE CASTRO
 A Partir de: 01/12/2020 Até 31/12/2020

Processo N.: 1000003536235
 Nome: (84635/1) LOURISMAR SILVA DOS SANTOS
 Cargo/Função: (4740) APOIO ADM EDUC PROFISSIONALIZADO-30
 Un. Adm: (011363) E.E. NORBERTO SCHWANTES
 A Partir de: 01/12/2020 Até 31/12/2020

Processo N.: 1000003537329
 Nome: (84487/1) LOURIVAL DE OLIVEIRA
 Cargo/Função: (4740) APOIO ADM EDUC PROFISSIONALIZADO-30
 Un. Adm: (021644) E.E. PROF. CARLOS PEREIRA BARBOSA
 A Partir de: 01/12/2020 Até 31/12/2020

Processo N.: 1000003536347
 Nome: (210539/20) LOURIVAL GONCALVES DOS SANTOS
 Cargo/Função: (3476) APOIO ADM. EDUCACIONAL-ELEMENTAR
 Un. Adm: (056685) E.E. MACHADO DE ASSIS
 A Partir de: 01/12/2020 Até 31/12/2020

Processo N.: 1000003536417
 Nome: (32661/1) LOURIVAL ROCHA LIMA JUNIOR
 Cargo/Função: (4740) APOIO ADM EDUC PROFISSIONALIZADO-30
 Un. Adm: (013609) E.E. PROF. JURACY MACEDO
 A Partir de: 01/12/2020 Até 31/12/2020

Processo N.: 1000003536808
 Nome: (88782/1) LOURIVALDO BORGES GLORIA
 Cargo/Função: (4740) APOIO ADM EDUC PROFISSIONALIZADO-30
 Un. Adm: (014206) E.E. ALEXANDRE QUIRINO SOUZA
 A Partir de: 01/12/2020 Até 31/12/2020

Processo N.: 1000003536390
 Nome: (287295/1) LUAN VINICIUS MAGALHAES MONGE
 Cargo/Função: (3476) APOIO ADM. EDUCACIONAL-ELEMENTAR
 Un. Adm: (009865) E.E. ALICE FONTES PINHEIRO
 A Partir de: 01/12/2020 Até 31/12/2020

Processo N.: 1000003535643
 Nome: (298123/1) LUANE CARVALHO
 Cargo/Função: (3476) APOIO ADM. EDUCACIONAL-ELEMENTAR
 Un. Adm: (014192) E.E. ANTONIO GOMES PRIMO
 A Partir de: 01/12/2020 Até 31/12/2020

Processo N.: 1000003536566
 Nome: (283159/3) LUCAS ARTHUR BUOSI
 Cargo/Função: (3476) APOIO ADM. EDUCACIONAL-ELEMENTAR
 Un. Adm: (015490) E.E. MANOEL BANDEIRA
 A Partir de: 01/12/2020 Até 31/12/2020

Processo N.: 1000003535769
 Nome: (286302/1) LUCAS DA CONCEICAO PEREIRA
 Cargo/Função: (3476) APOIO ADM. EDUCACIONAL-ELEMENTAR
 Un. Adm: (158399) E.E. CLEUFA HUBNER
 A Partir de: 01/12/2020 Até 31/12/2020

Processo N.: 1000003537026
 Nome: (274179/5) LUCAS DA SILVA FERREIRA
 Cargo/Função: (3476) APOIO ADM. EDUCACIONAL-ELEMENTAR
 Un. Adm: (016357) E.E. IRANY JAIME FARINA
 A Partir de: 01/12/2020 Até 31/12/2020

Processo N.: 1000003537520
 Nome: (226412/3) LUCAS DE JESUS SILVA
 Cargo/Função: (4740) APOIO ADM EDUC PROFISSIONALIZADO-30
 Un. Adm: (016640) E.E. PAULINO MODESTO
 A Partir de: 01/12/2020 Até 31/12/2020

Processo N.: 1000003536196
 Nome: (298686/1) LUCAS DE OLIVEIRA
 Cargo/Função: (3476) APOIO ADM. EDUCACIONAL-ELEMENTAR
 Un. Adm: (010758) E.E. D. CEZINA ANTONIA BOTELHO
 A Partir de: 01/12/2020 Até 31/12/2020

Processo N.: 1000003536485
 Nome: (288365/1) LUCAS DOMICIANO MOREIRA MOTA
 Cargo/Função: (3476) APOIO ADM. EDUCACIONAL-ELEMENTAR
 Un. Adm: (013730) E.E. PROFª. ALDA GAWLINSKI SCOPEL
 A Partir de: 01/12/2020 Até 31/12/2020

Processo N.: 1000003536148
 Nome: (278054/4) LUCAS DOS SANTOS SILVA
 Cargo/Função: (3476) APOIO ADM. EDUCACIONAL-ELEMENTAR
 Un. Adm: (192139) E.E. PROF. STELA MARIS VALERIANO DA SILVA
 A Partir de: 01/12/2020 Até 31/12/2020

Processo N.: 1000003536634
 Nome: (290527/1) LUCAS EDUARDO CAMARGO DE SIQUEIRA DOS SANTOS
 Cargo/Função: (3476) APOIO ADM. EDUCACIONAL-ELEMENTAR
 Un. Adm: (009482) E.E. PROF. HELIODORO CAPISTRANO DA SILVA
 A Partir de: 01/12/2020 Até 31/12/2020

Processo N.: 1000003537390
 Nome: (85267/1) LUCIA RIBEIRO DOS SANTOS
 Cargo/Função: (4740) APOIO ADM EDUC PROFISSIONALIZADO-30
 Un. Adm: (011967) E.E. PROF. VANIL STABILITO
 A Partir de: 01/12/2020 Até 31/12/2020

Processo N.: 1000003536134
 Nome: (285129/3) LUCIANA DOS SANTOS PEREIRA
 Cargo/Função: (3476) APOIO ADM. EDUCACIONAL-ELEMENTAR
 Un. Adm: (163660) E.E. ANA MARIA TISSIANI DE OLIVEIRA
 A Partir de: 01/12/2020 Até 31/12/2020

Processo N.: 1000003536471
 Nome: (297949/1) LUCIANO DA SILVA
 Cargo/Função: (3476) APOIO ADM. EDUCACIONAL-ELEMENTAR
 Un. Adm: (013471) E.E. CAFE NORTE
 A Partir de: 01/12/2020 Até 31/12/2020

Processo N.: 1000003535828
 Nome: (250696/1) LUCIANO DA SILVA GOIS
 Cargo/Função: (3476) APOIO ADM. EDUCACIONAL-ELEMENTAR
 Un. Adm: (015865) E.E. 29 DE NOVEMBRO
 A Partir de: 01/12/2020 Até 31/12/2020

Processo N.: 1000003535700
 Nome: (287022/1) LUCIANO MARTINS DOS SANTOS
 Cargo/Função: (4740) APOIO ADM EDUC PROFISSIONALIZADO-30
 Un. Adm: (015130) E.E. 31 DE MARCO
 A Partir de: 01/12/2020 Até 31/12/2020

Processo N.: 1000003537591
 Nome: (241853/1) LUCIANO MESSIAS DOS SANTOS
 Cargo/Função: (4740) APOIO ADM EDUC PROFISSIONALIZADO-30
 Un. Adm: (009679) E.E. PROFª. HERMELINDA DE FIGUEIREDO
 A Partir de: 01/12/2020 Até 31/12/2020

Processo N.: 1000003535748
 Nome: (99222/1) LUCIANO OLIVEIRA DOS SANTOS
 Cargo/Função: (4740) APOIO ADM EDUC PROFISSIONALIZADO-30
 Un. Adm: (016624) E.E. NOSSA SENHORA DE FATIMA
 A Partir de: 01/12/2020 Até 31/12/2020

Processo N.: 1000003536975
 Nome: (77587/2) LUCILEIA MENEGUITTE
 Cargo/Função: (4740) APOIO ADM EDUC PROFISSIONALIZADO-30
 Un. Adm: (041360) ASSESSORIA PEDAGOGICA - SINOP
 A Partir de: 01/12/2020 Até 31/12/2020

Processo N.: 1000003536556
 Nome: (282662/8) LUCILENE DA SILVA BEZERRA ROCHA
 Cargo/Função: (3476) APOIO ADM. EDUCACIONAL-ELEMENTAR
 Un. Adm: (040983) ASSESSORIA PEDAGOGICA - JACIARA
 A Partir de: 01/12/2020 Até 31/12/2020

Processo N.: 1000003535893
 Nome: (84491/1) LUCILENE MARIA DE OLIVEIRA
 Cargo/Função: (4740) APOIO ADM EDUC PROFISSIONALIZADO-30
 Un. Adm: (011100) E.E. SEBASTIANA R. DE SOUZA
 A Partir de: 01/12/2020 Até 31/12/2020

Processo N.: 1000003536849
 Nome: (298680/1) LUCILENE SOUZA SILVA ARCE
 Cargo/Função: (3476) APOIO ADM. EDUCACIONAL-ELEMENTAR
 Un. Adm: (096865) E.E. PROFªMARLENE MARQUES DE BARROS
 A Partir de: 01/12/2020 Até 31/12/2020

Processo N.: 1000003536940
 Nome: (247428/12) LUCINEIDE DA CRUZ LOPES
 Cargo/Função: (3476) APOIO ADM. EDUCACIONAL-ELEMENTAR
 Un. Adm: (159697) E.E. Pe. ONESTO COSTA
 A Partir de: 01/12/2020 Até 31/12/2020

Processo N.: 1000003535853
 Nome: (297998/1) LUCIVANIA TELES SILVA
 Cargo/Função: (3476) APOIO ADM. EDUCACIONAL-ELEMENTAR
 Un. Adm: (041122) ASSESSORIA PEDAGOGICA - GENERAL CARNEIRO
 A Partir de: 01/12/2020 Até 31/12/2020

Processo N.: 1000003536155
 Nome: (297795/2) LUCLECIA GOMES CORREA COIMBRA
 Cargo/Função: (3476) APOIO ADM. EDUCACIONAL-ELEMENTAR
 Un. Adm: (013943) E.E. GOV. JOAO PONCE DE ARRUDA
 A Partir de: 01/12/2020 Até 31/12/2020

Processo N.: 1000003536684
 Nome: (240246/15) LUIS FERNANDO FERREIRA CARVALHO
 Cargo/Função: (3476) APOIO ADM. EDUCACIONAL-ELEMENTAR
 Un. Adm: (010065) E.E. TANCREDO DE ALMEIDA NEVES
 A Partir de: 01/12/2020 Até 31/12/2020

Processo N.: 1000003535591
 Nome: (85042/1) LUIS GOBIS DE JESUS
 Cargo/Função: (4740) APOIO ADM EDUC PROFISSIONALIZADO-30
 Un. Adm: (010880) E.E. DANIEL MARTINS MOURA
 A Partir de: 01/12/2020 Até 31/12/2020

Processo N.: 1000003536057
 Nome: (292145/2) LUIS MANUEL DE OLIVEIRA MUNIZ JUNIOR
 Cargo/Função: (3476) APOIO ADM. EDUCACIONAL-ELEMENTAR
 Un. Adm: (116033) E.E. CRISTIANO ARAUJO PIRES
 A Partir de: 01/12/2020 Até 31/12/2020

Processo N.: 1000003536426
 Nome: (253552/16) LUIS PAULO ALVES DA SILVA
 Cargo/Função: (3476) APOIO ADM. EDUCACIONAL-ELEMENTAR
 Un. Adm: (069582) E.E. ANDRE ANTONIO MAGGI
 A Partir de: 01/12/2020 Até 31/12/2020

Processo N.: 1000003535594
 Nome: (241843/1) LUIS PAULO DA SILVA
 Cargo/Função: (4740) APOIO ADM EDUC PROFISSIONALIZADO-30
 Un. Adm: (009890) CEJA PROFª. ALMIRA DE AMORIM SILVA
 A Partir de: 01/12/2020 Até 31/12/2020

Processo N.: 1000003536271
 Nome: (84592/1) LUIS RAFAEL GOMES FONSECA
 Cargo/Função: (4740) APOIO ADM EDUC PROFISSIONALIZADO-30
 Un. Adm: (011614) E.E. Sen. MARIO MOTA
 A Partir de: 01/12/2020 Até 31/12/2020

Processo N.: 1000003536403
 Nome: (132776/8) LUIZ ALBERTO THOME
 Cargo/Função: (3476) APOIO ADM. EDUCACIONAL-ELEMENTAR
 Un. Adm: (014869) E.E. Pref. ARTHUR RAMOS
 A Partir de: 01/12/2020 Até 31/12/2020

Processo N.: 1000003536464
 Nome: (38532/1) LUIZ ANTONIO MAGALHAES COSTA
 Cargo/Função: (4740) APOIO ADM EDUC PROFISSIONALIZADO-30
 Un. Adm: (014486) E.E. REGINA TENORIO OLIVEIRA
 A Partir de: 01/12/2020 Até 31/12/2020

Processo N.: 1000003535498
 Nome: (84467/1) LUIZ CARLOS BATISTA DE OLIVEIRA
 Cargo/Função: (4740) APOIO ADM EDUC PROFISSIONALIZADO-30
 Un. Adm: (011550) E.E. GETULIO VARGAS
 A Partir de: 01/12/2020 Até 31/12/2020

Processo N.: 1000003536394
 Nome: (87229/1) LUIZ CARLOS DA ROCHA
 Cargo/Função: (4740) APOIO ADM EDUC PROFISSIONALIZADO-30
 Un. Adm: (041840) ASSESSORIA PEDAGOGICA - NOVA CANAA DO NO
 A Partir de: 01/12/2020 Até 31/12/2020

Processo N.: 1000003536927
 Nome: (78213/2) LUIZ CARLOS DE ALMEIDA CAVALCANTE
 Cargo/Função: (4740) APOIO ADM EDUC PROFISSIONALIZADO-30
 Un. Adm: (192163) EE MODELO SANTO ANTONIO
 A Partir de: 01/12/2020 Até 31/12/2020

Processo N.: 1000003536959
 Nome: (288281/1) LUIZ CARLOS FRAISSAT
 Cargo/Função: (3476) APOIO ADM. EDUCACIONAL-ELEMENTAR
 Un. Adm: (015032) E. E. Min. JOAO ALBERTO
 A Partir de: 01/12/2020 Até 31/12/2020

Processo N.: 1000003535544
 Nome: (241819/1) LUIZ CARLOS LEITE RAMOS
 Cargo/Função: (4740) APOIO ADM EDUC PROFISSIONALIZADO-30
 Un. Adm: (060216) E.E. MISSIONARIO GUNNAR VINGREN
 A Partir de: 01/12/2020 Até 31/12/2020

Processo N.: 1000003536672
 Nome: (88823/1) LUIZ CARLOS MARCAL DE JESUS
 Cargo/Função: (4740) APOIO ADM EDUC PROFISSIONALIZADO-30
 Un. Adm: (012785) E.E. Cel. ARTHUR BORGES
 A Partir de: 01/12/2020 Até 31/12/2020

Processo N.: 1000003536824
 Nome: (59489/6) LUIZ CARLOS MIGUEL
 Cargo/Função: (4740) APOIO ADM EDUC PROFISSIONALIZADO-30
 Un. Adm: (015687) E.E. OSCAR SOARES
 A Partir de: 01/12/2020 Até 31/12/2020

Processo N.: 1000003535756
 Nome: (227437/1) LUIZ CARLOS NUNES DA SILVA
 Cargo/Função: (4740) APOIO ADM EDUC PROFISSIONALIZADO-30
 Un. Adm: (015989) E.E. Ver. BENTO MUNIZ
 A Partir de: 01/12/2020 Até 31/12/2020

Processo N.: 1000003536288
 Nome: (287124/1) LUIZ FELIPE BATISTA COELHO
 Cargo/Função: (3476) APOIO ADM. EDUCACIONAL-ELEMENTAR
 Un. Adm: (009873) E.E. DOM FRANCISCO DE AQUINO CORREA
 A Partir de: 01/12/2020 Até 31/12/2020

Processo N.: 1000003536980
 Nome: (278542/5) LUIZ FERREIRA DO NASCIMENTO
 Cargo/Função: (3476) APOIO ADM. EDUCACIONAL-ELEMENTAR
 Un. Adm: (015369) E.E. MANOEL JOSE MURTINHO
 A Partir de: 01/12/2020 Até 31/12/2020

Processo N.: 1000003536962
 Nome: (87405/1) LUIZ GOMES DE MATOS
 Cargo/Função: (4740) APOIO ADM EDUC PROFISSIONALIZADO-30
 Un. Adm: (012122) E.E. PROFª. JERCY JACOB
 A Partir de: 01/12/2020 Até 31/12/2020

Processo N.: 1000003536431
 Nome: (273499/7) LUIZ JOSE DA SILVEIRA
 Cargo/Função: (3476) APOIO ADM. EDUCACIONAL-ELEMENTAR
 Un. Adm: (158615) E.E. CINCO DE ABRIL
 A Partir de: 01/12/2020 Até 31/12/2020

Processo N.: 1000003536569
 Nome: (219428/7) LUIZ LAURO SOARES DE PINHO
 Cargo/Função: (4740) APOIO ADM EDUC PROFISSIONALIZADO-30
 Un. Adm: (038563) E.E. JARDIM DAS FLORES
 A Partir de: 01/12/2020 Até 31/12/2020

Processo N.: 1000003536599
 Nome: (87155/1) LUIZ OTAVIO CORREA MARQUES
 Cargo/Função: (4740) APOIO ADM EDUC PROFISSIONALIZADO-30
 Un. Adm: (124079) E.E. CANDIDO PORTINARI
 A Partir de: 01/12/2020 Até 31/12/2020

Processo N.: 1000003537023
 Nome: (289533/1) LUIZ OTAVIO DA SILVA
 Cargo/Função: (3476) APOIO ADM. EDUCACIONAL-ELEMENTAR
 Un. Adm: (194565) E.E. GOVERNADOR JOSÉFRAGELLI
 A Partir de: 01/12/2020 Até 31/12/2020

Processo N.: 1000003535576
 Nome: (211509/21) LUIZ ROSENO DA SILVA
 Cargo/Função: (3476) APOIO ADM. EDUCACIONAL-ELEMENTAR
 Un. Adm: (142166) E.E. DOM FRANCO DALLA VALLE
 A Partir de: 01/12/2020 Até 18/12/2020

Processo N.: 1000003536834
 Nome: (54671/8) LUIZINHO PEREIRA DA SILVA
 Cargo/Função: (4740) APOIO ADM EDUC PROFISSIONALIZADO-30
 Un. Adm: (069493) E.E. BOA ESPERANCA
 A Partir de: 01/12/2020 Até 31/12/2020

Processo N.: 1000003536572
 Nome: (143340/18) LUTECIA MARTINS DA SILVA
 Cargo/Função: (3476) APOIO ADM. EDUCACIONAL-ELEMENTAR
 Un. Adm: (014443) CEJA 15 DE OUTUBRO
 A Partir de: 01/12/2020 Até 31/12/2020

Processo N.: 1000003535601
 Nome: (222992/3) LUIZIA ISABEL ACASSIO DE SOUZA
 Cargo/Função: (4740) APOIO ADM EDUC PROFISSIONALIZADO-30
 Un. Adm: (013692) E.E. ARGEMIRO RODRIGUES PIMENTEL
 A Partir de: 01/12/2020 Até 31/12/2020

Processo N.: 1000003535959
 Nome: (87353/1) MACIEL DO NASCIMENTO
 Cargo/Função: (4740) APOIO ADM EDUC PROFISSIONALIZADO-30
 Un. Adm: (015334) E.E. IR. LUCINDA FACHINI
 A Partir de: 01/12/2020 Até 31/12/2020

Processo N.: 1000003535906
 Nome: (127210/23) MAGNO SANTANA DA SILVA
 Cargo/Função: (3476) APOIO ADM. EDUCACIONAL-ELEMENTAR
 Un. Adm: (016519) E.E. 13 DE MAIO
 A Partir de: 01/12/2020 Até 31/12/2020

Processo N.: 1000003536828
 Nome: (292029/2) MAIKON DOUGRAS HOFFIMANN DA SILVA
 Cargo/Função: (3476) APOIO ADM. EDUCACIONAL-ELEMENTAR
 Un. Adm: (155110) E.E. ANGELO MELHORANCA
 A Partir de: 01/12/2020 Até 31/12/2020

Processo N.: 1000003536309
 Nome: (262358/6) MAINIS CONCEICAO MALVEZI LOURENCO
 Cargo/Função: (3476) APOIO ADM. EDUCACIONAL-ELEMENTAR
 Un. Adm: (015288) E.E. BENTO ALEXANDRE DOS SANTOS
 A Partir de: 01/12/2020 Até 31/12/2020

Processo N.: 1000003536257
 Nome: (227682/1) MAMEDES SILVA GUIMARAES
 Cargo/Função: (4740) APOIO ADM EDUC PROFISSIONALIZADO-30
 Un. Adm: (010243) E.E. Cel. RAFAEL DE SIQUEIRA
 A Partir de: 01/12/2020 Até 31/12/2020

Processo N.: 1000003535762
Nome: (141125/8) MANOEL ANTONIO GARCIA
Cargo/Função: (4740) APOIO ADM EDUC PROFISSIONALIZADO-30
Un. Adm: (014761) E.E. EWALDO MEYER RODERJAN
A Partir de: 01/12/2020 Até 31/12/2020

Processo N.: 1000003536668
Nome: (87185/1) MANOEL CARLOS DA LUZ MARQUES ANTONIO
Cargo/Função: (4740) APOIO ADM EDUC PROFISSIONALIZADO-30
Un. Adm: (014982) E.E. JOAO MATHEUS BARBOSA
A Partir de: 01/12/2020 Até 31/12/2020

Processo N.: 1000003535785
Nome: (68134/1) MANOEL DA ROCHA PINTO
Cargo/Função: (4740) APOIO ADM EDUC PROFISSIONALIZADO-30
Un. Adm: (015598) CEJA ARIOSTO DA RIVA
A Partir de: 01/12/2020 Até 31/12/2020

Processo N.: 1000003536103
Nome: (85010/1) MANOEL DO ESPIRITO SANTO DE AQUINO
Cargo/Função: (4740) APOIO ADM EDUC PROFISSIONALIZADO-30
Un. Adm: (097012) E. E. JOSE APARECIDO RIBEIRO
A Partir de: 01/12/2020 Até 31/12/2020

Processo N.: 1000003535610
Nome: (77572/2) MANOEL FRANCISCO DE SANTANA FILHO
Cargo/Função: (4740) APOIO ADM EDUC PROFISSIONALIZADO-30
Un. Adm: (118559) E.E. NIVALDO FRACAROLLI
A Partir de: 01/12/2020 Até 31/12/2020

Processo N.: 1000003536590
Nome: (85013/1) MANOEL LUCAS ALVES MARTINS
Cargo/Função: (4740) APOIO ADM EDUC PROFISSIONALIZADO-30
Un. Adm: (011347) E.E. DOM JOSE SELVA
A Partir de: 01/12/2020 Até 31/12/2020

Processo N.: 1000003536448
Nome: (46058/2) MANOEL LUIZ ARAUJO
Cargo/Função: (4740) APOIO ADM EDUC PROFISSIONALIZADO-30
Un. Adm: (038636) E.E. PROFª. MARIA ELZA FERREIRA INACIO
A Partir de: 01/12/2020 Até 31/12/2020

Processo N.: 1000003536441
Nome: (88760/1) MANOEL OLIVEIRA DE JESUS
Cargo/Função: (4740) APOIO ADM EDUC PROFISSIONALIZADO-30
Un. Adm: (011231) E.E. DOM AQUINO CORREA
A Partir de: 01/12/2020 Até 31/12/2020

Processo N.: 1000003536876
Nome: (85808/1) MANOEL RIBEIRO PINTO
Cargo/Função: (4740) APOIO ADM EDUC PROFISSIONALIZADO-30
Un. Adm: (039055) E.E. PROF. JOAO REZENDE DE AZEVEDO
A Partir de: 01/12/2020 Até 31/12/2020

Processo N.: 1000003536640
Nome: (270312/8) MARCARIO VIEIRA DOS SANTOS
Cargo/Função: (3476) APOIO ADM. EDUCACIONAL-ELEMENTAR
Un. Adm: (012017) E.E. Dep. SALIM NADAF
A Partir de: 01/12/2020 Até 31/12/2020

Processo N.: 1000003536979
Nome: (263035/1) MARCELO APARECIDO PINHATA
Cargo/Função: (4740) APOIO ADM EDUC PROFISSIONALIZADO-30
Un. Adm: (015369) E.E. MANOEL JOSE MURTINHO
A Partir de: 01/12/2020 Até 31/12/2020

Processo N.: 1000003536615
Nome: (298776/1) MARCELO BATISTA SOARES
Cargo/Função: (3476) APOIO ADM. EDUCACIONAL-ELEMENTAR
Un. Adm: (015601) E.E. CECILIA MEIRELES
A Partir de: 01/12/2020 Até 31/12/2020

Processo N.: 1000003537480
Nome: (298678/1) MARCELO BRAGE FARIAS
Cargo/Função: (3476) APOIO ADM. EDUCACIONAL-ELEMENTAR
Un. Adm: (049867) E.E. PROFª. VASTI PEREIRA DA CONCEIÇÃO
A Partir de: 01/12/2020 Até 31/12/2020

Processo N.: 1000003537057
Nome: (276877/5) MARCELO COELHO VIEIRA
Cargo/Função: (3476) APOIO ADM. EDUCACIONAL-ELEMENTAR
Un. Adm: (158402) E.E. MIGUEL GONCALVES BORGES
A Partir de: 01/12/2020 Até 31/12/2020

Processo N.: 1000003536305
Nome: (127114/1) MARCELO COSTA BISPO
Cargo/Função: (4740) APOIO ADM EDUC PROFISSIONALIZADO-30
Un. Adm: (012114) E.E. PEDRO GARDES
A Partir de: 01/12/2020 Até 31/12/2020

Processo N.: 1000003536747
Nome: (134275/14) MARCELO DE OLIVEIRA
Cargo/Função: (3476) APOIO ADM. EDUCACIONAL-ELEMENTAR
Un. Adm: (013463) CEJA CLEONICE MIRANDA DA SILVA
A Partir de: 01/12/2020 Até 31/12/2020

Processo N.: 1000003535695
Nome: (226395/2) MARCELO DIAS DE SOUZA
Cargo/Função: (4740) APOIO ADM EDUC PROFISSIONALIZADO-30
Un. Adm: (049549) E.E. SAO MIGUEL
A Partir de: 01/12/2020 Até 31/12/2020

Processo N.: 1000003535989
Nome: (298783/1) MARCELO NUNES DE OLIVEIRA
Cargo/Função: (3476) APOIO ADM. EDUCACIONAL-ELEMENTAR
Un. Adm: (016055) E.E. MADRE TARCILA
A Partir de: 01/12/2020 Até 31/12/2020

Processo N.: 1000003536477
Nome: (85780/1) MARCELO OLIVEIRA DA SILVA
Cargo/Função: (4740) APOIO ADM EDUC PROFISSIONALIZADO-30
Un. Adm: (011444) E.E. NOSSA SENHORA DA GUIA
A Partir de: 01/12/2020 Até 31/12/2020

Processo N.: 1000003537019
Nome: (289780/1) MARCELO PEDRO DA SILVA
Cargo/Função: (4740) APOIO ADM EDUC PROFISSIONALIZADO-30
Un. Adm: (011940) E.E. JOSE LEITE DE MORAES
A Partir de: 01/12/2020 Até 31/12/2020

Processo N.: 1000003537374
Nome: (298676/2) MARCELO RODRIGUES NEVES
Cargo/Função: (3476) APOIO ADM. EDUCACIONAL-ELEMENTAR
Un. Adm: (010464) E.E. DOM JOSE DO DESPRAIADO
A Partir de: 19/12/2020 Até 31/12/2020

Processo N.: 1000003537509
Nome: (78751/2) MARCELO SILVA DE ARRUDA
Cargo/Função: (4740) APOIO ADM EDUC PROFISSIONALIZADO-30
Un. Adm: (013684) E.E. Cel. JULIO MULLER
A Partir de: 01/12/2020 Até 31/12/2020

Processo N.: 1000003535868
Nome: (269163/3) MARCIANA TEODORO DE SOUZA
Cargo/Função: (3476) APOIO ADM. EDUCACIONAL-ELEMENTAR
Un. Adm: (154695) E.E. TARSILA DO AMARAL
A Partir de: 01/12/2020 Até 31/12/2020

Processo N.: 1000003536518
Nome: (217108/20) MARCIANO APARECIDO DA SILVA
Cargo/Função: (3476) APOIO ADM. EDUCACIONAL-ELEMENTAR
Un. Adm: (104230) E.E. PROF. ELIDIO MURCELLI FILHO
A Partir de: 01/12/2020 Até 18/12/2020

Processo N.: 1000003536589
Nome: (217108/22) MARCIANO APARECIDO DA SILVA
Cargo/Função: (3476) APOIO ADM. EDUCACIONAL-ELEMENTAR
Un. Adm: (104230) E.E. PROF. ELIDIO MURCELLI FILHO
A Partir de: 19/12/2020 Até 31/12/2020

Processo N.: 1000003537381
Nome: (205386/24) MARCIANO ROBERTO SIGNOR
Cargo/Função: (3476) APOIO ADM. EDUCACIONAL-ELEMENTAR
Un. Adm: (045047) E.E. OURO VERDE
A Partir de: 01/12/2020 Até 31/12/2020

Processo N.: 1000003536366
Nome: (296265/3) MARCEL AGOSTINHO DA SILVA CAMPOS
Cargo/Função: (3476) APOIO ADM. EDUCACIONAL-ELEMENTAR
Un. Adm: (176427) E. E. JOAO BATISTA DE ALMEIDA
A Partir de: 01/12/2020 Até 31/12/2020

Processo N.: 1000003537011
Nome: (288575/1) MARCIELY SALES RODRIGUES
Cargo/Função: (3476) APOIO ADM. EDUCACIONAL-ELEMENTAR
Un. Adm: (012254) E.E. PROFª. ARLETE MARIA DA SILVA
A Partir de: 01/12/2020 Até 31/12/2020

Processo N.: 1000003535503
Nome: (38506/1) MARCILIO NUNES PORTO
Cargo/Função: (4740) APOIO ADM EDUC PROFISSIONALIZADO-30
Un. Adm: (014303) E.E. PEDRO FERREIRA
A Partir de: 01/12/2020 Até 31/12/2020

Processo N.: 1000003536625
Nome: (222085/15) MARCIO ALVES DA FONSECA
Cargo/Função: (3476) APOIO ADM. EDUCACIONAL-ELEMENTAR
Un. Adm: (013897) E.E. ZELIA COSTA DE ALMEIDA
A Partir de: 01/12/2020 Até 31/12/2020

Processo N.: 1000003535648
Nome: (297944/1) MARCIO ALVES LAMEGO
Cargo/Função: (3476) APOIO ADM. EDUCACIONAL-ELEMENTAR
Un. Adm: (069558) E.E. ANGELINA F. MAZZUTTI
A Partir de: 01/12/2020 Até 18/12/2020

Processo N.: 1000003536095
Nome: (99197/1) MARCIO MAURO DE OLIVEIRA
Cargo/Função: (4740) APOIO ADM EDUC PROFISSIONALIZADO-30
Un. Adm: (173509) E. E. HENRIQUE JOSE TRINDADE
A Partir de: 01/12/2020 Até 31/12/2020

Processo N.: 1000003536393
Nome: (287639/1) MARCIO RIBEIRO DAS NEVES
Cargo/Função: (3476) APOIO ADM. EDUCACIONAL-ELEMENTAR
Un. Adm: (060194) E.E. PROFª. MARIA DE LOURDES H.MORAES
A Partir de: 01/12/2020 Até 31/12/2020

Processo N.: 1000003536739
Nome: (87950/1) MARCIONEY DE SOUZA SANTANA
Cargo/Função: (4740) APOIO ADM EDUC PROFISSIONALIZADO-30
Un. Adm: (012378) E.E. ARNALDO ESTEVAO FIGUEIREDO
A Partir de: 01/12/2020 Até 31/12/2020

Processo N.: 1000003535500
Nome: (88901/1) MARCIRLEY ARAUJO SILVA
Cargo/Função: (4740) APOIO ADM EDUC PROFISSIONALIZADO-30
Un. Adm: (011550) E.E. GETULIO VARGAS
A Partir de: 01/12/2020 Até 31/12/2020

Processo N.: 1000003535873
Nome: (295117/2) MARCO ANTONIO DA SILVA LIMA
Cargo/Função: (3476) APOIO ADM. EDUCACIONAL-ELEMENTAR
Un. Adm: (010707) E.E. MARCELINA DE CAMPOS
A Partir de: 01/12/2020 Até 31/12/2020

Processo N.: 1000003537164
 Nome: (287325/1) MARCOS ADRIANO DOS SANTOS LUIZ
 Cargo/Função: (3476) APOIO ADM. EDUCACIONAL-ELEMENTAR
 Un. Adm.: (015504) E.E. MUNDO NOVO
 A Partir de: 01/12/2020 Até 31/12/2020

Processo N.: 1000003536189
 Nome: (279410/5) MARCOS ANTONIO CARDOSO
 Cargo/Função: (3476) APOIO ADM. EDUCACIONAL-ELEMENTAR
 Un. Adm.: (192210) E.E. ARLETE MARIA CAPELLARI
 A Partir de: 01/12/2020 Até 31/12/2020

Processo N.: 1000003535583
 Nome: (284810/3) MARCOS ANTONIO DA SILVA
 Cargo/Função: (3476) APOIO ADM. EDUCACIONAL-ELEMENTAR
 Un. Adm.: (173550) E. E. CAMPO VILA UNIAO
 A Partir de: 01/12/2020 Até 31/12/2020

Processo N.: 1000003536751
 Nome: (87344/1) MARCOS ANTONIO PEREIRA
 Cargo/Função: (4740) APOIO ADM EDUC PROFISSIONALIZADO-30
 Un. Adm.: (009814) E.E. PROFªANA MARIA DO COUTO
 A Partir de: 01/12/2020 Até 31/12/2020

Processo N.: 1000003535487
 Nome: (268806/7) MARCOS ANTONIO RIBEIRO
 Cargo/Função: (3476) APOIO ADM. EDUCACIONAL-ELEMENTAR
 Un. Adm.: (014575) E.E. Dr. ARTHUR ANTUNES MACIEL
 A Partir de: 01/12/2020 Até 31/12/2020

Processo N.: 1000003536769
 Nome: (85098/1) MARCOS ANTONIO VILLACIEN
 Cargo/Função: (4740) APOIO ADM EDUC PROFISSIONALIZADO-30
 Un. Adm.: (071790) E.E. JOSE BEJO
 A Partir de: 01/12/2020 Até 31/12/2020

Processo N.: 1000003535867
 Nome: (41452/3) MARCOS AUGUSTO DE MORAES
 Cargo/Função: (4740) APOIO ADM EDUC PROFISSIONALIZADO-30
 Un. Adm.: (154695) E.E. TARSILA DO AMARAL
 A Partir de: 01/12/2020 Até 31/12/2020

Processo N.: 1000003536759
 Nome: (84992/1) MARCOS AURELIO GOMES
 Cargo/Função: (4740) APOIO ADM EDUC PROFISSIONALIZADO-30
 Un. Adm.: (012734) E.E. LISANDRO NUNES PEREIRA
 A Partir de: 01/12/2020 Até 31/12/2020

Processo N.: 1000003536254
 Nome: (277045/8) MARCOS CESAR DUARTE DA SILVA
 Cargo/Função: (3476) APOIO ADM. EDUCACIONAL-ELEMENTAR
 Un. Adm.: (010448) E. E. Sen. AZEREDO
 A Partir de: 01/12/2020 Até 31/12/2020

Processo N.: 1000003535951
 Nome: (297951/1) MARCOS CLEITON DA LUZ
 Cargo/Função: (3476) APOIO ADM. EDUCACIONAL-ELEMENTAR
 Un. Adm.: (069450) ASSESSORIA PEDAGOGICA DE COLNIZA
 A Partir de: 01/12/2020 Até 31/12/2020

Processo N.: 1000003536847
 Nome: (297988/1) MARCOS DE FIGUEREDO ALVES
 Cargo/Função: (3476) APOIO ADM. EDUCACIONAL-ELEMENTAR
 Un. Adm.: (069493) E.E. BOA ESPERANCA
 A Partir de: 01/12/2020 Até 31/12/2020

Processo N.: 1000003537325
 Nome: (292015/2) MARCOS DE OLIVEIRA SILVA
 Cargo/Função: (3476) APOIO ADM. EDUCACIONAL-ELEMENTAR
 Un. Adm.: (015350) E.E. SERRA AZUL
 A Partir de: 01/12/2020 Até 31/12/2020

Processo N.: 1000003536208
 Nome: (211515/20) MARCOS DRUMOND CAMARGO
 Cargo/Função: (3476) APOIO ADM. EDUCACIONAL-ELEMENTAR
 Un. Adm.: (154059) E.E. SÃO PEDRO
 A Partir de: 01/12/2020 Até 31/12/2020

Processo N.: 1000003535939
 Nome: (275632/6) MARCOS GOMES DA SILVA
 Cargo/Função: (3476) APOIO ADM. EDUCACIONAL-ELEMENTAR
 Un. Adm.: (038520) E.E. ANTONIO CARLOS DE BRITO
 A Partir de: 19/12/2020 Até 31/12/2020

Processo N.: 1000003536141
 Nome: (242017/1) MARCOS HENRIQUE DE ARRUDA
 Cargo/Função: (4740) APOIO ADM EDUC PROFISSIONALIZADO-30
 Un. Adm.: (013048) E.E. Dep. DORMEVI FARIA
 A Partir de: 01/12/2020 Até 31/12/2020

Processo N.: 1000003536476
 Nome: (84465/1) MARCOS JOSE OLIVEIRA MIRANDA
 Cargo/Função: (4740) APOIO ADM EDUC PROFISSIONALIZADO-30
 Un. Adm.: (011444) E.E. NOSSA SENHORA DA GUIA
 A Partir de: 01/12/2020 Até 31/12/2020

Processo N.: 1000003536687
 Nome: (27748/6) MARCOS MAURILIO DE CAMPOS
 Cargo/Função: (3476) APOIO ADM. EDUCACIONAL-ELEMENTAR
 Un. Adm.: (176648) E. E. ESTEVAO PEREIRA DE ALMEIDA
 A Partir de: 01/12/2020 Até 31/12/2020

Processo N.: 1000003536232
 Nome: (87070/1) MARCOS NUNES MENDONÇA
 Cargo/Função: (4740) APOIO ADM EDUC PROFISSIONALIZADO-30
 Un. Adm.: (014591) E.E. ANTONIO FRANCISCO LISBOA
 A Partir de: 01/12/2020 Até 31/12/2020

Processo N.: 1000003536285
 Nome: (290338/1) MARCOS ROBERTO FRANCO
 Cargo/Função: (3476) APOIO ADM. EDUCACIONAL-ELEMENTAR
 Un. Adm.: (014532) E.E. SAGRADO CORAÇÃO DE JESUS
 A Partir de: 01/12/2020 Até 31/12/2020

Processo N.: 1000003537527
 Nome: (209076/16) MARCOS ROBERTO JULIAO
 Cargo/Função: (3476) APOIO ADM. EDUCACIONAL-ELEMENTAR
 Un. Adm.: (009326) E.E. Pe. ERNESTO CAMILO BARRETO
 A Partir de: 01/12/2020 Até 31/12/2020

Processo N.: 1000003536845
 Nome: (287647/1) MARCOS ROBERTO PROCKSCH
 Cargo/Função: (3476) APOIO ADM. EDUCACIONAL-ELEMENTAR
 Un. Adm.: (014613) E.E. 07 DE SETEMBRO
 A Partir de: 01/12/2020 Até 31/12/2020

Processo N.: 1000003535637
 Nome: (226267/18) MARCOS SCHIMITANA
 Cargo/Função: (3476) APOIO ADM. EDUCACIONAL-ELEMENTAR
 Un. Adm.: (173363) E. E. SANTANA D'AGUA LIMPA
 A Partir de: 01/12/2020 Até 04/12/2020

Processo N.: 1000003535568
 Nome: (251526/4) MARCOS TELES BRITO
 Cargo/Função: (3476) APOIO ADM. EDUCACIONAL-ELEMENTAR
 Un. Adm.: (021091) E.E. CLENIA ROSALINA SOUZA
 A Partir de: 01/12/2020 Até 31/12/2020

Processo N.: 1000003535647
 Nome: (291502/2) MARCOS VINICIUS FRANCISCONI
 Cargo/Função: (3476) APOIO ADM. EDUCACIONAL-ELEMENTAR
 Un. Adm.: (014230) E.E. MARIA ESTHER PERES
 A Partir de: 01/12/2020 Até 31/12/2020

Processo N.: 1000003536810
 Nome: (295616/2) MARCUS ALEKSANDER SOARES BONFIM
 Cargo/Função: (3476) APOIO ADM. EDUCACIONAL-ELEMENTAR
 Un. Adm.: (014206) E.E. ALEXANDRE QUIRINO SOUZA
 A Partir de: 01/12/2020 Até 31/12/2020

Processo N.: 1000003536665
 Nome: (61201/5) MARCUS AURELIO DA SILVA
 Cargo/Função: (3476) APOIO ADM. EDUCACIONAL-ELEMENTAR
 Un. Adm.: (013838) E.E. ALEXANDRE GOMES SILVA CHAVES
 A Partir de: 19/12/2020 Até 31/12/2020

Processo N.: 1000003536554
 Nome: (281996/4) MARCUS GUILHERME DE OLIVEIRA FRANCA
 Cargo/Função: (3476) APOIO ADM. EDUCACIONAL-ELEMENTAR
 Un. Adm.: (040983) ASSESSORIA PEDAGOGICA - JACIARA
 A Partir de: 01/12/2020 Até 31/12/2020

Processo N.: 1000003537519
 Nome: (293253/2) MARIA ALICIA AVELINO DA SILVA
 Cargo/Função: (3476) APOIO ADM. EDUCACIONAL-ELEMENTAR
 Un. Adm.: (045055) E.E. ARGEU AUGUSTO DE MORAES
 A Partir de: 01/12/2020 Até 31/12/2020

Processo N.: 1000003536360
 Nome: (256761/12) MARIA APARECIDA CELESTINO DE OLIVEIRA
 Cargo/Função: (3476) APOIO ADM. EDUCACIONAL-ELEMENTAR
 Un. Adm.: (015636) E.E. JOAO PAULO I
 A Partir de: 01/12/2020 Até 31/12/2020

Processo N.: 1000003536207
 Nome: (290398/1) MARIA APARECIDA FERREIRA DA SILVA FERNANDES
 Cargo/Função: (3476) APOIO ADM. EDUCACIONAL-ELEMENTAR
 Un. Adm.: (015997) E.E. JADA TORRES
 A Partir de: 01/12/2020 Até 31/12/2020

Processo N.: 1000003537518
 Nome: (299441/1) MARIA DAS GRACAS DA SILVA
 Cargo/Função: (3476) APOIO ADM. EDUCACIONAL-ELEMENTAR
 Un. Adm.: (045055) E.E. ARGEU AUGUSTO DE MORAES
 A Partir de: 01/12/2020 Até 31/12/2020

Processo N.: 1000003536023
 Nome: (99202/1) MARIA DE LOURDES PRADO
 Cargo/Função: (4740) APOIO ADM EDUC PROFISSIONALIZADO-30
 Un. Adm.: (013374) E.E. MANOEL SOARES CAMPOS
 A Partir de: 01/12/2020 Até 31/12/2020

Processo N.: 1000003535707
 Nome: (298114/1) MARIA DE NAZARE MONTEIRO ALEXANDRE
 Cargo/Função: (3476) APOIO ADM. EDUCACIONAL-ELEMENTAR
 Un. Adm.: (012513) E.E. NAGIB SAAD
 A Partir de: 01/12/2020 Até 31/12/2020

Processo N.: 1000003536745
 Nome: (292118/2) MARIA EDILMA LISBOA TRINDADE
 Cargo/Função: (3476) APOIO ADM. EDUCACIONAL-ELEMENTAR
 Un. Adm.: (198226) E.E. MARCIO SCHABATT SOUZA
 A Partir de: 01/12/2020 Até 31/12/2020

Processo N.: 1000003536157
 Nome: (298664/1) MARIA EDUARDA AREND DA SILVA
 Cargo/Função: (3476) APOIO ADM. EDUCACIONAL-ELEMENTAR
 Un. Adm.: (013358) E.E. NOSSA SENHORA DO PERPETUO SOCORRO
 A Partir de: 01/12/2020 Até 31/12/2020

Processo N.: 1000003536533
 Nome: (274578/4) MARIA JOSE DA SILVA MORAES
 Cargo/Função: (3476) APOIO ADM. EDUCACIONAL-ELEMENTAR
 Un. Adm.: (045829) E.E. GERVAO DOS SANTOS COSTA
 A Partir de: 01/12/2020 Até 31/12/2020

Processo N.: 1000003536867
 Nome: (282674/3) MARIA JUDITH GONCALVES
 Cargo/Função: (3476) APOIO ADM. EDUCACIONAL-ELEMENTAR
 Un. Adm: (012670) E.E. FREI CARLOS VALLETE
 A Partir de: 01/12/2020 Até 31/12/2020

Processo N.: 1000003536264
 Nome: (287078/3) MARIA LUIZA CRUZ CAPELIN MATOS
 Cargo/Função: (3476) APOIO ADM. EDUCACIONAL-ELEMENTAR
 Un. Adm: (117587) E.E. SANTANA DO TAQUARAL
 A Partir de: 01/12/2020 Até 31/12/2020

Processo N.: 1000003536187
 Nome: (85176/1) MARIA LUZIA GOMES SIQUEIRA
 Cargo/Função: (4740) APOIO ADM. EDUC. PROFISSIONALIZADO-30
 Un. Adm: (014958) E.E. ANTONIO JOSE DE LIMA
 A Partir de: 01/12/2020 Até 31/12/2020

Processo N.: 1000003535816
 Nome: (55554/2) MARIA LUZINETE DE OLIVEIRA RIBEIRO DA SILVA
 Cargo/Função: (4740) APOIO ADM. EDUC. PROFISSIONALIZADO-30
 Un. Adm: (013978) E.E. 25 DE OUTUBRO
 A Partir de: 01/12/2020 Até 31/12/2020

Processo N.: 1000003536718
 Nome: (205536/37) MARIA MADALENA BORGES MALDONADO
 Cargo/Função: (3476) APOIO ADM. EDUCACIONAL-ELEMENTAR
 Un. Adm: (158330) E.E. ANDREANTONIO MAGGI
 A Partir de: 01/12/2020 Até 31/12/2020

Processo N.: 1000003536110
 Nome: (247341/9) MARIA MARIANA BATISTA
 Cargo/Função: (3476) APOIO ADM. EDUCACIONAL-ELEMENTAR
 Un. Adm: (044938) E.E. SABINO FERREIRA MAIA
 A Partir de: 01/12/2020 Até 31/12/2020

Processo N.: 1000003536939
 Nome: (108664/16) MARIA NELMA CASTANHO DE CAMARGO
 Cargo/Função: (3476) APOIO ADM. EDUCACIONAL-ELEMENTAR
 Un. Adm: (159697) E.E. Pe. ONESTO COSTA
 A Partir de: 01/12/2020 Até 31/12/2020

Processo N.: 1000003536806
 Nome: (120833/31) MARIA RAIMUNDA ALMEIDA SILVA
 Cargo/Função: (3476) APOIO ADM. EDUCACIONAL-ELEMENTAR
 Un. Adm: (014206) E.E. ALEXANDRE QUIRINO SOUZA
 A Partir de: 01/12/2020 Até 31/12/2020

Processo N.: 1000003535798
 Nome: (208675/13) MARIA SANTANA ABDO
 Cargo/Função: (3476) APOIO ADM. EDUCACIONAL-ELEMENTAR
 Un. Adm: (049794) E.E. SANTO ANTONIO
 A Partir de: 01/12/2020 Até 31/12/2020

Processo N.: 1000003536395
 Nome: (87230/1) MARIA SCARABELI
 Cargo/Função: (4740) APOIO ADM. EDUC. PROFISSIONALIZADO-30
 Un. Adm: (041840) ASSESSORIA PEDAGOGICA - NOVA CANAA DO NO
 A Partir de: 01/12/2020 Até 31/12/2020

Processo N.: 1000003535617
 Nome: (92719/2) MARIA SOLANGE RIBEIRO
 Cargo/Função: (4740) APOIO ADM. EDUC. PROFISSIONALIZADO-30
 Un. Adm: (015962) E.E. JONAS LOPES DA SILVA
 A Partir de: 01/12/2020 Até 31/12/2020

Processo N.: 1000003536016
 Nome: (67631/1) MARIA ZILNETE DE OLIVEIRA RIBEIRO
 Cargo/Função: (4740) APOIO ADM. EDUC. PROFISSIONALIZADO-30
 Un. Adm: (013919) E.E. ALFREDO DE ARAUJO GRANJA
 A Partir de: 01/12/2020 Até 31/12/2020

Processo N.: 1000003536938
 Nome: (89009/1) MARILDO DE AMORIM SALGADO
 Cargo/Função: (4740) APOIO ADM. EDUC. PROFISSIONALIZADO-30
 Un. Adm: (012580) E.E. OSVALDITA ELIZA TEIXEIRA COUTO
 A Partir de: 01/12/2020 Até 31/12/2020

Processo N.: 1000003536029
 Nome: (298452/1) MARILENA DE OLIVEIRA CORREA
 Cargo/Função: (3476) APOIO ADM. EDUCACIONAL-ELEMENTAR
 Un. Adm: (013374) E.E. MANOEL SOARES CAMPOS
 A Partir de: 01/12/2020 Até 31/12/2020

Processo N.: 1000003535784
 Nome: (243211/14) MARILEUZA ALENCAR DE SOUSA
 Cargo/Função: (3476) APOIO ADM. EDUCACIONAL-ELEMENTAR
 Un. Adm: (140805) E.E. BONIFACIO SACHETTI
 A Partir de: 01/12/2020 Até 31/12/2020

Processo N.: 1000003535580
 Nome: (284761/3) MARILZA DE ALMEIDA BRANCO
 Cargo/Função: (3476) APOIO ADM. EDUCACIONAL-ELEMENTAR
 Un. Adm: (013617) E.E. FRANKLIN CASSIANO
 A Partir de: 01/12/2020 Até 31/12/2020

Processo N.: 1000003536994
 Nome: (292129/2) MARINELI SALVATERRA DE CARVALHO
 Cargo/Função: (3476) APOIO ADM. EDUCACIONAL-ELEMENTAR
 Un. Adm: (016314) E.E. 13 DE MAIO
 A Partir de: 01/12/2020 Até 31/12/2020

Processo N.: 1000003535763
 Nome: (297925/1) MARIO FERNANDO GARCIA CHAVES
 Cargo/Função: (3476) APOIO ADM. EDUCACIONAL-ELEMENTAR
 Un. Adm: (014761) E.E. EWALDO MEYER RODERJAN
 A Partir de: 01/12/2020 Até 31/12/2020

Processo N.: 1000003537007
 Nome: (237297/16) MARIO NUNES DE ASSIS
 Cargo/Função: (3476) APOIO ADM. EDUCACIONAL-ELEMENTAR
 Un. Adm: (050180) CEFAPRO DE JUARA
 A Partir de: 01/12/2020 Até 31/12/2020

Processo N.: 1000003536045
 Nome: (91166/1) MARIO REGIS AVALO RODRIGUES
 Cargo/Função: (4740) APOIO ADM. EDUC. PROFISSIONALIZADO-30
 Un. Adm: (011134) E.E. LA SALLE
 A Partir de: 01/12/2020 Até 31/12/2020

Processo N.: 1000003535840
 Nome: (64004/2) MARIO ULHOA PYLES JUNIOR
 Cargo/Função: (4740) APOIO ADM. EDUC. PROFISSIONALIZADO-30
 Un. Adm: (009687) E.E. LEONIDAS ANTERO DE MATOS
 A Partir de: 01/12/2020 Até 31/12/2020

Processo N.: 1000003535936
 Nome: (284205/6) MARIOZAN DE JESUS OLIVEIRA
 Cargo/Função: (3476) APOIO ADM. EDUCACIONAL-ELEMENTAR
 Un. Adm: (038520) E.E. ANTONIO CARLOS DE BRITO
 A Partir de: 01/12/2020 Até 31/12/2020

Processo N.: 1000003535639
 Nome: (143785/5) MARISY FEITOZA LUZ
 Cargo/Função: (3476) APOIO ADM. EDUCACIONAL-ELEMENTAR
 Un. Adm: (014192) E.E. ANTONIO GOMES PRIMO
 A Partir de: 01/12/2020 Até 31/12/2020

Processo N.: 1000003536700
 Nome: (253237/6) MARLENE RODRIGUES DE SOUZA FIDELIS
 Cargo/Função: (3476) APOIO ADM. EDUCACIONAL-ELEMENTAR
 Un. Adm: (044890) E.E. MONTE VERDE
 A Partir de: 01/12/2020 Até 31/12/2020

Processo N.: 1000003537375
 Nome: (283573/3) MARLENO MANOEL DOS SANTOS
 Cargo/Função: (3476) APOIO ADM. EDUCACIONAL-ELEMENTAR
 Un. Adm: (010464) E.E. DOM JOSE DO DESPRAIADO
 A Partir de: 01/12/2020 Até 31/12/2020

Processo N.: 1000003537017
 Nome: (143912/21) MARLEY SANTIAGO DE SOUZA
 Cargo/Função: (3476) APOIO ADM. EDUCACIONAL-ELEMENTAR
 Un. Adm: (011940) E.E. JOSE LEITE DE MORAES
 A Partir de: 01/12/2020 Até 31/12/2020

Processo N.: 1000003536673
 Nome: (243987/12) MARLI MIRANDA TEIXEIRA
 Cargo/Função: (3476) APOIO ADM. EDUCACIONAL-ELEMENTAR
 Un. Adm: (011851) E.E. VILA PROGRESSO
 A Partir de: 01/12/2020 Até 31/12/2020

Processo N.: 1000003535644
 Nome: (237188/4) MARLON FELIPE NEGRISOLLI
 Cargo/Função: (3476) APOIO ADM. EDUCACIONAL-ELEMENTAR
 Un. Adm: (069612) E.E. GARCIA EDMUNDO ZEFFERINO
 A Partir de: 01/12/2020 Até 31/12/2020

Processo N.: 1000003536377
 Nome: (202729/17) MARLON SILVA RIBEIRO PINTO
 Cargo/Função: (3476) APOIO ADM. EDUCACIONAL-ELEMENTAR
 Un. Adm: (069205) E.E. PROF. GERSON CARLOS DA SILVA
 A Partir de: 01/12/2020 Até 31/12/2020

Processo N.: 1000003536327
 Nome: (268356/6) MARTA DE OLIVEIRA
 Cargo/Função: (3476) APOIO ADM. EDUCACIONAL-ELEMENTAR
 Un. Adm: (010480) E.E. ALCEBIADES CALHAO
 A Partir de: 01/12/2020 Até 31/12/2020

Processo N.: 1000003535857
 Nome: (87395/1) MARUZAN RODRIGUES SILVA
 Cargo/Função: (4740) APOIO ADM. EDUC. PROFISSIONALIZADO-30
 Un. Adm: (040622) ASSESSORIA PEDAGOGICA - POKOREO
 A Partir de: 01/12/2020 Até 31/12/2020

Processo N.: 1000003536736
 Nome: (241801/1) MATEUS CANDIDO
 Cargo/Função: (4740) APOIO ADM. EDUC. PROFISSIONALIZADO-30
 Un. Adm: (158658) E.E. DAURY RIVA
 A Partir de: 01/12/2020 Até 31/12/2020

Processo N.: 1000003535924
 Nome: (286698/1) MATEUS LUIZ BRITO WALKER
 Cargo/Função: (3476) APOIO ADM. EDUCACIONAL-ELEMENTAR
 Un. Adm: (013242) E.E. NILZA DE OLIVEIRA PIPINO
 A Partir de: 01/12/2020 Até 31/12/2020

Processo N.: 1000003537384
 Nome: (288807/1) MATEUS SERGIO LUBIAN
 Cargo/Função: (3476) APOIO ADM. EDUCACIONAL-ELEMENTAR
 Un. Adm: (045047) E.E. OURO VERDE
 A Partir de: 01/12/2020 Até 31/12/2020

Processo N.: 1000003535760
 Nome: (256082/41) MATIAS MOREIRA DA SILVA
 Cargo/Função: (3476) APOIO ADM. EDUCACIONAL-ELEMENTAR
 Un. Adm: (016187) E.E. 12 DE OUTUBRO
 A Partir de: 01/12/2020 Até 31/12/2020

Processo N.: 1000003535728
 Nome: (87953/1) MATUZALEM PEREIRA LUBSCHINSKI MILHOMEM
 Cargo/Função: (4740) APOIO ADM. EDUC. PROFISSIONALIZADO-30
 Un. Adm: (137758) E.E. PROFªHILDA ROCHA SOUZA
 A Partir de: 01/12/2020 Até 31/12/2020

Processo N.: 100000353839
 Nome: (222793/20) MAURICIO MIRANDA DA SILVA
 Cargo/Função: (3476) APOIO ADM. EDUCACIONAL-ELEMENTAR
 Un. Adm.: (015806) E.E. JOSE ALVES BEZERRA
 A Partir de: 01/12/2020 Até 31/12/2020

Processo N.: 1000003536638
 Nome: (87375/1) MAURICIO ENEDINO DA SILVA
 Cargo/Função: (4740) APOIO ADM EDUC PROFISSIONALIZADO-30
 Un. Adm.: (012017) E.E. Dep. SALIM NADAF
 A Partir de: 01/12/2020 Até 31/12/2020

Processo N.: 1000003536383
 Nome: (283488/3) MAURO CAMELO DE OLIVEIRA
 Cargo/Função: (3476) APOIO ADM. EDUCACIONAL-ELEMENTAR
 Un. Adm.: (069230) E.E. ANTONIO CARLOS MOURA
 A Partir de: 01/12/2020 Até 31/12/2020

Processo N.: 1000003536301
 Nome: (282478/3) MAURO CESAR DO VALE SILVA
 Cargo/Função: (3476) APOIO ADM. EDUCACIONAL-ELEMENTAR
 Un. Adm.: (012343) E.E. MANOEL CORREA DE ALMEIDA
 A Partir de: 01/12/2020 Até 31/12/2020

Processo N.: 1000003535881
 Nome: (287559/3) MAURO GONCALVES DA SILVA
 Cargo/Função: (3476) APOIO ADM. EDUCACIONAL-ELEMENTAR
 Un. Adm.: (041629) ASSESSORIA PEDAGOGICA - SORRISO
 A Partir de: 01/12/2020 Até 31/12/2020

Processo N.: 1000003535741
 Nome: (99691/2) MAURO JOSE ESSWEIN
 Cargo/Função: (4740) APOIO ADM EDUC PROFISSIONALIZADO-30
 Un. Adm.: (015091) E.E. ANTONIO GROHS
 A Partir de: 01/12/2020 Até 31/12/2020

Processo N.: 1000003537005
 Nome: (252150/12) MAURO ROBERTO BACHEGA
 Cargo/Função: (3476) APOIO ADM. EDUCACIONAL-ELEMENTAR
 Un. Adm.: (050180) CEFAPRO DE JUARA
 A Partir de: 01/12/2020 Até 31/12/2020

Processo N.: 1000003536068
 Nome: (287811/1) MAX VINICIUS SILVA MONTEIRO
 Cargo/Função: (3476) APOIO ADM. EDUCACIONAL-ELEMENTAR
 Un. Adm.: (157252) E.E. LEDY ANITA BRESANCIN
 A Partir de: 01/12/2020 Até 31/12/2020

Processo N.: 1000003536138
 Nome: (289630/3) MAYKE DE SOUSA CIRQUEIRA
 Cargo/Função: (3476) APOIO ADM. EDUCACIONAL-ELEMENTAR
 Un. Adm.: (145734) E.E. MARIA MIRANDA ARAUJO
 A Partir de: 01/12/2020 Até 31/12/2020

Processo N.: 1000003535913
 Nome: (292688/2) MELQUISEDEC DE SANTANA
 Cargo/Função: (3476) APOIO ADM. EDUCACIONAL-ELEMENTAR
 Un. Adm.: (046442) E.E. TANCREDO DE ALMEIDA NEVES
 A Partir de: 01/12/2020 Até 31/12/2020

Processo N.: 1000003537536
 Nome: (281952/5) MESSIAS GABRIEL FEITOSA
 Cargo/Função: (3476) APOIO ADM. EDUCACIONAL-ELEMENTAR
 Un. Adm.: (114553) E.E. Pe. JOHANNES BERTHOLD HENNING
 A Partir de: 01/12/2020 Até 31/12/2020

Processo N.: 1000003536430
 Nome: (245118/8) MESSIAS GOMES DE SOUZA
 Cargo/Função: (3476) APOIO ADM. EDUCACIONAL-ELEMENTAR
 Un. Adm.: (069205) E.E. PROF. GERSON CARLOS DA SILVA
 A Partir de: 01/12/2020 Até 31/12/2020

Processo N.: 1000003535786
 Nome: (242333/1) MICHEL LUNARDO DIAS DE BRITO
 Cargo/Função: (4740) APOIO ADM EDUC PROFISSIONALIZADO-30
 Un. Adm.: (014087) E.E. SEVERIANO NEVES
 A Partir de: 01/12/2020 Até 31/12/2020

Processo N.: 1000003537573
 Nome: (100089/1) MICHELE DA SILVA ARAUJO
 Cargo/Função: (4740) APOIO ADM EDUC PROFISSIONALIZADO-30
 Un. Adm.: (049875) E.E. DOMINGOS SAVIO BRANDAO LIMA
 A Partir de: 01/12/2020 Até 31/12/2020

Processo N.: 1000003537311
 Nome: (227361/1) MICHELL PINTO DA SILVA
 Cargo/Função: (4740) APOIO ADM EDUC PROFISSIONALIZADO-30
 Un. Adm.: (010405) E.E. GUSTAVO KULMANN
 A Partir de: 01/12/2020 Até 31/12/2020

Processo N.: 1000003536813
 Nome: (244509/14) MIRTES MARILZE DA SILVA
 Cargo/Função: (3476) APOIO ADM. EDUCACIONAL-ELEMENTAR
 Un. Adm.: (010359) E.E. JOSE DE MESQUITA
 A Partir de: 01/12/2020 Até 31/12/2020

Processo N.: 1000003535604
 Nome: (87396/1) MOACIR PORTUGUES DE SOUZA
 Cargo/Função: (4740) APOIO ADM EDUC PROFISSIONALIZADO-30
 Un. Adm.: (013692) E.E. ARGEMIRO RODRIGUES PIMENTEL
 A Partir de: 01/12/2020 Até 31/12/2020

Processo N.: 1000003536546
 Nome: (67129/1) MOACY SANTANA
 Cargo/Função: (3476) APOIO ADM. EDUCACIONAL-ELEMENTAR
 Un. Adm.: (040606) ASSESSORIA PEDAGOGICA - BARRA DO GARCAS
 A Partir de: 01/12/2020 Até 31/12/2020

Processo N.: 1000003537226
 Nome: (88374/2) MODESTO PEREIRA NUNES
 Cargo/Função: (4740) APOIO ADM EDUC PROFISSIONALIZADO-30
 Un. Adm.: (045101) E.E. MAXIMIANA DO NASCIMENTO
 A Partir de: 01/12/2020 Até 31/12/2020

Processo N.: 1000003536898
 Nome: (98114/2) MOISEIS RODRIGUES DA SILVA
 Cargo/Função: (4740) APOIO ADM EDUC PROFISSIONALIZADO-30
 Un. Adm.: (038660) E.E. TAPIRAPE
 A Partir de: 01/12/2020 Até 31/12/2020

Processo N.: 1000003537443
 Nome: (298658/1) MONICA LOPES PEDROSA
 Cargo/Função: (3476) APOIO ADM. EDUCACIONAL-ELEMENTAR
 Un. Adm.: (077925) E.E. SANTA CRUZ
 A Partir de: 01/12/2020 Até 31/12/2020

Processo N.: 1000003535764
 Nome: (99240/1) NARCISO ALVES
 Cargo/Função: (4740) APOIO ADM EDUC PROFISSIONALIZADO-30
 Un. Adm.: (009695) E.E. FENELON MULLER
 A Partir de: 01/12/2020 Até 31/12/2020

Processo N.: 1000003536117
 Nome: (92618/4) NARCISO NICOLAU KAEFER
 Cargo/Função: (4740) APOIO ADM EDUC PROFISSIONALIZADO-30
 Un. Adm.: (044261) E.E. MARIA DA GLORIA VARGAS UCHOA
 A Partir de: 01/12/2020 Até 31/12/2020

Processo N.: 1000003535725
 Nome: (87385/1) NATALICIO APARECIDO DE FREITAS MOREIRA
 Cargo/Função: (4740) APOIO ADM EDUC PROFISSIONALIZADO-30
 Un. Adm.: (173347) E. E. ANTONIA MOURA MUNIZ
 A Partir de: 01/12/2020 Até 31/12/2020

Processo N.: 1000003537561
 Nome: (218274/5) NATALINA DE FATIMA DE MESQUITA
 Cargo/Função: (3476) APOIO ADM. EDUCACIONAL-ELEMENTAR
 Un. Adm.: (014508) E.E. 7 DE SETEMBRO
 A Partir de: 01/12/2020 Até 31/12/2020

Processo N.: 1000003536594
 Nome: (287115/1) NAYLA MONY VIANA DE MACENA
 Cargo/Função: (3476) APOIO ADM. EDUCACIONAL-ELEMENTAR
 Un. Adm.: (009474) E.E. SOUZA BANDEIRA
 A Partir de: 01/12/2020 Até 31/12/2020

Processo N.: 1000003536230
 Nome: (237668/20) NEDIS ANTONIO DOS SANTOS
 Cargo/Função: (3476) APOIO ADM. EDUCACIONAL-ELEMENTAR
 Un. Adm.: (012440) E.E. Ver. AMARILIO GOMES DA SILVA
 A Partir de: 21/12/2020 Até 28/12/2020

Processo N.: 1000003537584
 Nome: (99175/11) NELCI DOS SANTOS FLOR
 Cargo/Função: (3476) APOIO ADM. EDUCACIONAL-ELEMENTAR
 Un. Adm.: (050199) CEFAPRO DE MATUPA
 A Partir de: 01/12/2020 Até 31/12/2020

Processo N.: 1000003536675
 Nome: (292361/2) NELCINO MARTINS DA SILVA JUNIOR
 Cargo/Função: (3476) APOIO ADM. EDUCACIONAL-ELEMENTAR
 Un. Adm.: (011851) E.E. VILA PROGRESSO
 A Partir de: 01/12/2020 Até 31/12/2020

Processo N.: 1000003536434
 Nome: (67167/1) NELSON BENITES GOMES
 Cargo/Função: (4740) APOIO ADM EDUC PROFISSIONALIZADO-30
 Un. Adm.: (009709) E.E. MARIANA LUIZA MOREIRA
 A Partir de: 01/12/2020 Até 31/12/2020

Processo N.: 1000003537139
 Nome: (38385/1) NELSON CEZARIO NETO
 Cargo/Função: (4740) APOIO ADM EDUC PROFISSIONALIZADO-30
 Un. Adm.: (013056) E.E. MARIO SPINELLI
 A Partir de: 01/12/2020 Até 31/12/2020

Processo N.: 1000003536352
 Nome: (84366/1) NELSON JERONIMO DA SILVA
 Cargo/Função: (4740) APOIO ADM EDUC PROFISSIONALIZADO-30
 Un. Adm.: (010502) E.E. AUREOLINA EUSTACIA RIBEIRO
 A Partir de: 01/12/2020 Até 31/12/2020

Processo N.: 1000003535560
 Nome: (288873/1) NELSON JOSE RODRIGUES
 Cargo/Função: (4740) APOIO ADM EDUC PROFISSIONALIZADO-30
 Un. Adm.: (013544) E.E. NOVA UNIAO
 A Partir de: 01/12/2020 Até 31/12/2020

Processo N.: 1000003535907
 Nome: (85101/1) NELSON SOARES MIGUEL
 Cargo/Função: (4740) APOIO ADM EDUC PROFISSIONALIZADO-30
 Un. Adm.: (156418) CEJA BENEDITO SANTANA DA SILVA FREIRE
 A Partir de: 01/12/2020 Até 31/12/2020

Processo N.: 1000003535577
 Nome: (241920/1) NELSON VIEGAS DA SILVA
 Cargo/Função: (4740) APOIO ADM EDUC PROFISSIONALIZADO-30
 Un. Adm.: (012629) E.E. Cel. ANTONIO PAES DE BARROS
 A Partir de: 01/12/2020 Até 31/12/2020

Processo N.: 1000003537392
 Nome: (290528/1) NEMESIO CALIXTO DE MORAIS
 Cargo/Função: (3476) APOIO ADM. EDUCACIONAL-ELEMENTAR
 Un. Adm.: (011967) E.E. PROF. VANIL STABILITO
 A Partir de: 01/12/2020 Até 31/12/2020

Processo N.: 1000003535952

Nome: (290450/1) NERI MALTEZO
Cargo/Função: (3476) APOIO ADM. EDUCACIONAL-ELEMENTAR
Un. Adm.: (069450) ASSESSORIA PEDAGOGICA DE COLNIZA
A Partir de: 01/12/2020 Até 31/12/2020

Processo N.: 1000003537141

Nome: (89546/1) NEUCI DE OLIVEIRA SANTOS
Cargo/Função: (4740) APOIO ADM EDUC PROFISSIONALIZADO-30
Un. Adm.: (016080) E.E. DOM AQUINO
A Partir de: 01/12/2020 Até 31/12/2020

Processo N.: 1000003537439

Nome: (300018/2) NEURI DE SOUZA SILVA JUNIOR
Cargo/Função: (3476) APOIO ADM. EDUCACIONAL-ELEMENTAR
Un. Adm.: (049883) E.E. ANDRE MAGGI
A Partir de: 19/12/2020 Até 31/12/2020

Processo N.: 1000003535559

Nome: (274726/9) NEUSA DELLABIGLIA
Cargo/Função: (3476) APOIO ADM. EDUCACIONAL-ELEMENTAR
Un. Adm.: (013544) E.E. NOVA UNIAO
A Partir de: 01/12/2020 Até 31/12/2020

Processo N.: 1000003536534

Nome: (85166/1) NEUZA BATISTA DE MELLO RIBEIRO
Cargo/Função: (4740) APOIO ADM EDUC PROFISSIONALIZADO-30
Un. Adm.: (040720) ASSESSORIA PEDAGOGICA - ITIQUIRA
A Partir de: 01/12/2020 Até 31/12/2020

Processo N.: 1000003535732

Nome: (241925/1) NEUZETE FERREIRA DA SILVA
Cargo/Função: (4740) APOIO ADM EDUC PROFISSIONALIZADO-30
Un. Adm.: (013803) E.E. APOLONIO BOUTRE DE MELO
A Partir de: 01/12/2020 Até 31/12/2020

Processo N.: 1000003536011

Nome: (88738/1) NEVIO ALVES SILVA
Cargo/Função: (4740) APOIO ADM EDUC PROFISSIONALIZADO-30
Un. Adm.: (012831) E.E. MARECHAL RONDON
A Partir de: 01/12/2020 Até 31/12/2020

Processo N.: 1000003537156

Nome: (225867/1) NICOLINO FERREIRA DE FREITAS
Cargo/Função: (4740) APOIO ADM EDUC PROFISSIONALIZADO-30
Un. Adm.: (016632) E.E. PROF. DEMETRIO PEREIRA
A Partir de: 01/12/2020 Até 31/12/2020

Processo N.: 1000003536531

Nome: (116278/30) NILDA LEGRAMANTE
Cargo/Função: (3476) APOIO ADM. EDUCACIONAL-ELEMENTAR
Un. Adm.: (045829) E.E. GERVASIO DOS SANTOS COSTA
A Partir de: 01/12/2020 Até 31/12/2020

Processo N.: 1000003537244

Nome: (235064/21) NILDA MENDONCA ARAUJO DE SOUZA
Cargo/Função: (3476) APOIO ADM. EDUCACIONAL-ELEMENTAR
Un. Adm.: (012939) E.E. MARIA AUXILIADORA
A Partir de: 01/12/2020 Até 31/12/2020

Processo N.: 1000003536573

Nome: (241858/1) NILDO MUNIZ FERREIRA
Cargo/Função: (4740) APOIO ADM EDUC PROFISSIONALIZADO-30
Un. Adm.: (014443) CEJA 15 DE OUTUBRO
A Partir de: 01/12/2020 Até 31/12/2020

Processo N.: 1000003537458

Nome: (269521/5) NILMA APARECIDA TEODORO
Cargo/Função: (3476) APOIO ADM. EDUCACIONAL-ELEMENTAR
Un. Adm.: (163694) CEJA CREUSLHI DE SOUZA RAMOS
A Partir de: 01/12/2020 Até 31/12/2020

Processo N.: 1000003537482

Nome: (87851/1) NILO ARAUJO LIMA
Cargo/Função: (4740) APOIO ADM EDUC PROFISSIONALIZADO-30
Un. Adm.: (014095) E.E. TANCREDO A. NEVES
A Partir de: 01/12/2020 Até 31/12/2020

Processo N.: 1000003536255

Nome: (210274/8) NILSON DA SILVA BUENO
Cargo/Função: (3476) APOIO ADM. EDUCACIONAL-ELEMENTAR
Un. Adm.: (010448) E. E. Sen. AZEREDO
A Partir de: 01/12/2020 Até 31/12/2020

Processo N.: 1000003536795

Nome: (288125/3) NILSON LUIZ RITZEL
Cargo/Função: (3476) APOIO ADM. EDUCACIONAL-ELEMENTAR
Un. Adm.: (192228) E.E. 20 DE MARÇO
A Partir de: 01/12/2020 Até 31/12/2020

Processo N.: 1000003536038

Nome: (52128/7) NILTON DOMINGUES
Cargo/Função: (4740) APOIO ADM EDUC PROFISSIONALIZADO-30
Un. Adm.: (015709) E.E. LUIZA NUNES BEZERRA
A Partir de: 01/12/2020 Até 31/12/2020

Processo N.: 1000003536532

Nome: (257864/7) NILVA MARIA LUZ
Cargo/Função: (3476) APOIO ADM. EDUCACIONAL-ELEMENTAR
Un. Adm.: (045829) E.E. GERVASIO DOS SANTOS COSTA
A Partir de: 01/12/2020 Até 31/12/2020

Processo N.: 1000003535681

Nome: (49399/7) NILVI HERBERTS
Cargo/Função: (4740) APOIO ADM EDUC PROFISSIONALIZADO-30
Un. Adm.: (015156) E.E. NORBERTO SCHWANTES
A Partir de: 01/12/2020 Até 31/12/2020

Processo N.: 1000003536928

Nome: (274034/5) NILZA LOPES DOS SANTOS RODRIGUES
Cargo/Função: (3476) APOIO ADM. EDUCACIONAL-ELEMENTAR
Un. Adm.: (192163) EE MODELO SANTO ANTONIO
A Partir de: 01/12/2020 Até 31/12/2020

Processo N.: 1000003537549

Nome: (87187/1) NILZA MARIA DA SILVA
Cargo/Função: (4740) APOIO ADM EDUC PROFISSIONALIZADO-30
Un. Adm.: (015008) E.E. SANTA ELVIRA
A Partir de: 01/12/2020 Até 31/12/2020

Processo N.: 1000003536419

Nome: (292037/2) NISLENE MARIA DOS SANTOS
Cargo/Função: (3476) APOIO ADM. EDUCACIONAL-ELEMENTAR
Un. Adm.: (013609) E.E. PROF. JURACY MACEDO
A Partir de: 01/12/2020 Até 31/12/2020

Processo N.: 1000003535938

Nome: (38481/1) NIVALDO RODRIGUES DA COSTA
Cargo/Função: (4740) APOIO ADM EDUC PROFISSIONALIZADO-30
Un. Adm.: (011223) E.E. PROF. IVONE TRAMARIM DE OLIVEIRA
A Partir de: 01/12/2020 Até 31/12/2020

Processo N.: 1000003535646

Nome: (298787/1) NIVALDO TECO ARAUJO JUNIOR
Cargo/Função: (3476) APOIO ADM. EDUCACIONAL-ELEMENTAR
Un. Adm.: (014230) E.E. MARIA ESTHER PERES
A Partir de: 01/12/2020 Até 31/12/2020

Processo N.: 1000003535526

Nome: (241829/1) NOE LEANDRO DA SILVA
Cargo/Função: (4740) APOIO ADM EDUC PROFISSIONALIZADO-30
Un. Adm.: (157236) E.E. PROF. FRANCISCA DE SOUZA ALENCAR
A Partir de: 01/12/2020 Até 31/12/2020

Processo N.: 1000003536443

Nome: (275320/5) NOVAIS DE MATOS BARBOSA
Cargo/Função: (3476) APOIO ADM. EDUCACIONAL-ELEMENTAR
Un. Adm.: (011231) E.E. DOM AQUINO CORREA
A Partir de: 01/12/2020 Até 31/12/2020

Processo N.: 1000003535845

Nome: (242457/1) OBEDE RIBEIRO DE SOUZA
Cargo/Função: (4740) APOIO ADM EDUC PROFISSIONALIZADO-30
Un. Adm.: (015180) E.E. Cel. ONDINO R. LIMA
A Partir de: 01/12/2020 Até 31/12/2020

Processo N.: 1000003536752

Nome: (287228/1) OBERTO ELIAS DOS SANTOS SOUZA
Cargo/Função: (4740) APOIO ADM EDUC PROFISSIONALIZADO-30
Un. Adm.: (013099) E.E. VALE DO GUAPORE
A Partir de: 01/12/2020 Até 31/12/2020

Processo N.: 1000003537327

Nome: (296646/2) ODACIR RODRIGUES OLIVEIRA
Cargo/Função: (3476) APOIO ADM. EDUCACIONAL-ELEMENTAR
Un. Adm.: (015350) E.E. SERRA AZUL
A Partir de: 01/12/2020 Até 31/12/2020

Processo N.: 1000003536132

Nome: (213321/17) ODAIR FAUSTO SILVA
Cargo/Função: (3476) APOIO ADM. EDUCACIONAL-ELEMENTAR
Un. Adm.: (163660) E.E. ANA MARIA TISSIANI DE OLIVEIRA
A Partir de: 01/12/2020 Até 31/12/2020

Processo N.: 1000003535994

Nome: (87044/1) ODAIR JOSE FERREIRA SOARES DOS SANTOS
Cargo/Função: (4740) APOIO ADM EDUC PROFISSIONALIZADO-30
Un. Adm.: (011223) E.E. PROF. IVONE TRAMARIM DE OLIVEIRA
A Partir de: 01/12/2020 Até 31/12/2020

Processo N.: 1000003536151

Nome: (84376/1) ODAIR JOSE PEREIRA BABORSA
Cargo/Função: (4740) APOIO ADM EDUC PROFISSIONALIZADO-30
Un. Adm.: (049689) E.E. SANTA TERESINHA
A Partir de: 01/12/2020 Até 31/12/2020

Processo N.: 1000003537438

Nome: (252556/15) ODAIR MATIAS PIRES
Cargo/Função: (3476) APOIO ADM. EDUCACIONAL-ELEMENTAR
Un. Adm.: (049883) E.E. ANDRE MAGGI
A Partir de: 01/12/2020 Até 31/12/2020

Processo N.: 1000003535742

Nome: (87317/1) ODAIR PEREIRA DE CAMARGO
Cargo/Função: (4740) APOIO ADM EDUC PROFISSIONALIZADO-30
Un. Adm.: (041289) ASSESSORIA PEDAGOGICA - SALTO DO CEU
A Partir de: 01/12/2020 Até 31/12/2020

Processo N.: 1000003537410

Nome: (87219/1) ODENILTON DE MORAES
Cargo/Função: (4740) APOIO ADM EDUC PROFISSIONALIZADO-30
Un. Adm.: (012955) E.E. Dr. ITRYO CORREA
A Partir de: 01/12/2020 Até 31/12/2020

Processo N.: 1000003536130

Nome: (223341/4) ODENIR FERREIRA LEMES
Cargo/Função: (4740) APOIO ADM EDUC PROFISSIONALIZADO-30
Un. Adm.: (015393) E.E. SAO JOSE DO RIO CLARO
A Partir de: 01/12/2020 Até 31/12/2020

Processo N.: 1000003537490

Nome: (85897/1) ODEZIMAR DE SOUZA CAMPOS
Cargo/Função: (4740) APOIO ADM EDUC PROFISSIONALIZADO-30
Un. Adm.: (040703) ASSESSORIA PEDAGOGICA - VARZEA GRANDE
A Partir de: 01/12/2020 Até 31/12/2020

Processo N.: 1000003535705
 Nome: (47107/4) ODILON PASCOAL
 Cargo/Função: (4740) APOIO ADM EDUC PROFISSIONALIZADO-30
 Un. Adm: (069400) E.E. RAINHA DA PAZ
 A Partir de: 01/12/2020 Até 31/12/2020

Processo N.: 1000003535751
 Nome: (227594/1) ODIMAR DE CAMPOS NUNES
 Cargo/Função: (4740) APOIO ADM EDUC PROFISSIONALIZADO-30
 Un. Adm: (041289) ASSESSORIA PEDAGOGICA - SALTO DO CEU
 A Partir de: 01/12/2020 Até 31/12/2020

Processo N.: 1000003535669
 Nome: (227974/1) Odone LUIZ BUSANELLO
 Cargo/Função: (3476) APOIO ADM. EDUCACIONAL-ELEMENTAR
 Un. Adm: (011509) E.E. Dr. JOAO PONCE DE ARRUDA
 A Partir de: 01/12/2020 Até 31/12/2020

Processo N.: 1000003535561
 Nome: (85350/1) ONILDO FIGUEIREDO CARRIJO
 Cargo/Função: (4740) APOIO ADM EDUC PROFISSIONALIZADO-30
 Un. Adm: (011282) E.E. HERONILDES ARAUJO
 A Partir de: 01/12/2020 Até 31/12/2020

Processo N.: 1000003535520
 Nome: (38832/1) ORLANDIO FERREIRA GOMES
 Cargo/Função: (4740) APOIO ADM EDUC PROFISSIONALIZADO-30
 Un. Adm: (012262) E.E. PROF. HONORIO RODRIGUES AMORIM
 A Partir de: 01/12/2020 Até 31/12/2020

Processo N.: 1000003536033
 Nome: (252565/15) ORLANDO LINO DE SOUZA
 Cargo/Função: (3476) APOIO ADM. EDUCACIONAL-ELEMENTAR
 Un. Adm: (014044) E.E. OLEGARIO MOREIRA DE BARROS
 A Partir de: 01/12/2020 Até 31/12/2020

Processo N.: 1000003536587
 Nome: (285241/2) OSCAR ZEFERINO
 Cargo/Função: (3476) APOIO ADM. EDUCACIONAL-ELEMENTAR
 Un. Adm: (104230) E.E. PROF. ELIDIO MURCELLI FILHO
 A Partir de: 01/12/2020 Até 31/12/2020

Processo N.: 1000003535923
 Nome: (142453/10) OSEIA VEIGA
 Cargo/Função: (4740) APOIO ADM EDUC PROFISSIONALIZADO-30
 Un. Adm: (013242) E.E. NILZA DE OLIVEIRA PIPINO
 A Partir de: 01/12/2020 Até 31/12/2020

Processo N.: 1000003536313
 Nome: (298662/1) OSEIAS DA COSTA FARIA
 Cargo/Função: (3476) APOIO ADM. EDUCACIONAL-ELEMENTAR
 Un. Adm: (104248) E.E. JAIME VERISSIMO DE CAMPOS JR. - JAIMINHO
 A Partir de: 01/12/2020 Até 31/12/2020

Processo N.: 1000003537256
 Nome: (288562/1) OSEIAS FERREIRA BARBOSA
 Cargo/Função: (3476) APOIO ADM. EDUCACIONAL-ELEMENTAR
 Un. Adm: (016578) E.E. JOAQUIM AUGUSTO C. MARQUES
 A Partir de: 01/12/2020 Até 31/12/2020

Processo N.: 1000003536827
 Nome: (269208/3) OSEIAS JERONIMO DA SILVA
 Cargo/Função: (3476) APOIO ADM. EDUCACIONAL-ELEMENTAR
 Un. Adm: (155110) E.E. ANGELO MELHORANCA
 A Partir de: 01/12/2020 Até 31/12/2020

Processo N.: 1000003537187
 Nome: (241846/1) OSMAR DOS SANTOS
 Cargo/Função: (4740) APOIO ADM EDUC PROFISSIONALIZADO-30
 Un. Adm: (010995) E.E. Maj. OTAVIO PITALUGA
 A Partir de: 01/12/2020 Até 31/12/2020

Processo N.: 1000003535731
 Nome: (87345/1) OSMAR LUIZ KLEIN
 Cargo/Função: (4740) APOIO ADM EDUC PROFISSIONALIZADO-30
 Un. Adm: (013773) E.E. 29 DE JUNHO
 A Partir de: 01/12/2020 Até 31/12/2020

Processo N.: 1000003537238
 Nome: (263228/7) OSMAR VALADARES OLIVEIRA
 Cargo/Função: (3476) APOIO ADM. EDUCACIONAL-ELEMENTAR
 Un. Adm: (156388) E.E. SOL NASCENTE
 A Partir de: 01/12/2020 Até 31/12/2020

Processo N.: 1000003535768
 Nome: (287500/1) OSNI RIBEIRO DA CRUZ
 Cargo/Função: (3476) APOIO ADM. EDUCACIONAL-ELEMENTAR
 Un. Adm: (009695) E.E. FENELON MULLER
 A Partir de: 01/12/2020 Até 31/12/2020

Processo N.: 1000003535508
 Nome: (85284/1) OSVALTON BATISTA DA SILVA
 Cargo/Função: (4740) APOIO ADM EDUC PROFISSIONALIZADO-30
 Un. Adm: (014893) E.E. MILTON DA COSTA FERREIRA
 A Partir de: 01/12/2020 Até 31/12/2020

Processo N.: 1000003535758
 Nome: (126331/17) OSVALDO BOSSOLANI
 Cargo/Função: (4740) APOIO ADM EDUC PROFISSIONALIZADO-30
 Un. Adm: (016187) E.E. 12 DE OUTUBRO
 A Partir de: 01/12/2020 Até 31/12/2020

Processo N.: 1000003535955
 Nome: (82374/5) OSVALDO FERNANDES TORRES
 Cargo/Função: (4740) APOIO ADM EDUC PROFISSIONALIZADO-30
 Un. Adm: (015385) E.E. FLACIDO DE CASTRO
 A Partir de: 01/12/2020 Até 31/12/2020

Processo N.: 1000003536910
 Nome: (227208/1) OSVALDO GOMES
 Cargo/Função: (4740) APOIO ADM EDUC PROFISSIONALIZADO-30
 Un. Adm: (009520) E.E. ANDRE AVELINO RIBEIRO
 A Partir de: 01/12/2020 Até 31/12/2020

Processo N.: 1000003535624
 Nome: (278941/4) OSVALDO FERNANDES BUSCIOLI
 Cargo/Função: (3476) APOIO ADM. EDUCACIONAL-ELEMENTAR
 Un. Adm: (173363) E. E. SANTANA D'AGUA LIMPA
 A Partir de: 01/12/2020 Até 31/12/2020

Processo N.: 1000003535975
 Nome: (88555/3) OTACILIO MANOEL DE ARRUDA
 Cargo/Função: (4740) APOIO ADM EDUC PROFISSIONALIZADO-30
 Un. Adm: (040541) ASSESSORIA PEDAGOGICA - ROSARIO OESTE
 A Partir de: 01/12/2020 Até 31/12/2020

Processo N.: 1000003535595
 Nome: (38637/1) OTAVIO ANTONIO DOS SANTOS
 Cargo/Função: (4740) APOIO ADM EDUC PROFISSIONALIZADO-30
 Un. Adm: (012815) E.E. JOAO CALIXTO BERNARDES
 A Partir de: 01/12/2020 Até 31/12/2020

Processo N.: 1000003535770
 Nome: (270308/4) OZEIAS BARBOSA DA SILVA
 Cargo/Função: (3476) APOIO ADM. EDUCACIONAL-ELEMENTAR
 Un. Adm: (158399) E.E. CLEUFA HUBNER
 A Partir de: 01/12/2020 Até 31/12/2020

Processo N.: 1000003537056
 Nome: (276879/5) PABIO GONCALVES DINIZ
 Cargo/Função: (3476) APOIO ADM. EDUCACIONAL-ELEMENTAR
 Un. Adm: (158402) E.E. MIGUEL GONCALVES BORGES
 A Partir de: 01/12/2020 Até 31/12/2020

Processo N.: 1000003535708
 Nome: (286657/1) PABLO HENRIQUE LEMOS DA SILVA
 Cargo/Função: (3476) APOIO ADM. EDUCACIONAL-ELEMENTAR
 Un. Adm: (119237) E.E. ANDRE ANTONIO MAGGI
 A Partir de: 01/12/2020 Até 31/12/2020

Processo N.: 1000003536069
 Nome: (274043/7) PALMERIO OLIVEIRA DOS REIS
 Cargo/Função: (3476) APOIO ADM. EDUCACIONAL-ELEMENTAR
 Un. Adm: (157260) E.E. COUTINHO UNIÃO
 A Partir de: 01/12/2020 Até 31/12/2020

Processo N.: 1000003537034
 Nome: (38653/1) PASCOAL RIBEIRO
 Cargo/Função: (4740) APOIO ADM EDUC PROFISSIONALIZADO-30
 Un. Adm: (015920) E.E. ANTONIO HORTOLLANI
 A Partir de: 01/12/2020 Até 31/12/2020

Processo N.: 1000003536355
 Nome: (284355/3) PATRICIA PETERSON DE OLIVEIRA YINGS
 Cargo/Função: (3476) APOIO ADM. EDUCACIONAL-ELEMENTAR
 Un. Adm: (015636) E.E. JOAO PAULO I
 A Partir de: 01/12/2020 Até 31/12/2020

Processo N.: 1000003537397
 Nome: (288347/1) PATRICK CALAZANS PIRES CAMPOS
 Cargo/Função: (3476) APOIO ADM. EDUCACIONAL-ELEMENTAR
 Un. Adm: (040452) E.E. GOV. JULIO STRUBING MULLER
 A Partir de: 01/12/2020 Até 31/12/2020

Processo N.: 1000003537063
 Nome: (276258/4) PAULA CAROLINA FERREIRA DOURADO
 Cargo/Função: (3476) APOIO ADM. EDUCACIONAL-ELEMENTAR
 Un. Adm: (011274) E.E. PROFª. MARIA NAZARETH M. NOLETO
 A Partir de: 01/12/2020 Até 31/12/2020

Processo N.: 1000003535667
 Nome: (292020/2) PAULA REGINA SOUZA FERREIRA
 Cargo/Função: (3476) APOIO ADM. EDUCACIONAL-ELEMENTAR
 Un. Adm: (011509) E.E. Dr. JOAO PONCE DE ARRUDA
 A Partir de: 01/12/2020 Até 31/12/2020

Processo N.: 1000003536592
 Nome: (265318/1) PAULO AFONSO DE SALES FERREIRA
 Cargo/Função: (4740) APOIO ADM EDUC PROFISSIONALIZADO-30
 Un. Adm: (011347) E.E. DOM JOSE SELVA
 A Partir de: 01/12/2020 Até 31/12/2020

Processo N.: 1000003535504
 Nome: (268807/9) PAULO ANDRIOLI SALVADOR
 Cargo/Função: (3476) APOIO ADM. EDUCACIONAL-ELEMENTAR
 Un. Adm: (124087) E.E. IVONE BORKWSKI DE LIMA
 A Partir de: 01/12/2020 Até 31/12/2020

Processo N.: 1000003537496
 Nome: (88797/1) PAULO ANTONIO BENINI
 Cargo/Função: (4740) APOIO ADM EDUC PROFISSIONALIZADO-30
 Un. Adm: (045403) E.E. ALEXANDRE LEITE
 A Partir de: 01/12/2020 Até 31/12/2020

Processo N.: 1000003536088
 Nome: (85967/1) PAULO CESAR DA COSTA
 Cargo/Função: (4740) APOIO ADM EDUC PROFISSIONALIZADO-30
 Un. Adm: (041084) ASSESSORIA PEDAGOGICA - NOBRES
 A Partir de: 01/12/2020 Até 31/12/2020

Processo N.: 1000003535719
 Nome: (87191/1) PAULO CESAR DE BARROS
 Cargo/Função: (4740) APOIO ADM EDUC PROFISSIONALIZADO-30
 Un. Adm: (069400) E.E. RAINHA DA PAZ
 A Partir de: 01/12/2020 Até 31/12/2020

Processo N.: 100000353519
Nome: (85268/1) PAULO CESAR DE OLIVEIRA
Cargo/Função: (4740) APOIO ADM EDUC PROFISSIONALIZADO-30
Un. Adm: (012262) E.E. PROF. HONORIO RODRIGUES AMORIM
A Partir de: 01/12/2020 Até 31/12/2020

Processo N.: 1000003536583
Nome: (298124/1) PAULO CESAR VENTUROLI GARCIA
Cargo/Função: (3476) APOIO ADM. EDUCACIONAL-ELEMENTAR
Un. Adm: (015300) E.E. SANTA ROSA
A Partir de: 01/12/2020 Até 31/12/2020

Processo N.: 1000003536843
Nome: (227743/1) PAULO CEZAR DO NASCIMENTO
Cargo/Função: (4740) APOIO ADM EDUC PROFISSIONALIZADO-30
Un. Adm: (014613) E.E. 07 DE SETEMBRO
A Partir de: 01/12/2020 Até 31/12/2020

Processo N.: 1000003537015
Nome: (38759/1) PAULO CEZAR DUTRA DE OLIVEIRA
Cargo/Função: (4740) APOIO ADM EDUC PROFISSIONALIZADO-30
Un. Adm: (011533) E.E. Cel. JERONIMO GOMES SILVA
A Partir de: 01/12/2020 Até 31/12/2020

Processo N.: 1000003535585
Nome: (260156/9) PAULO DIAS TERRA
Cargo/Função: (3476) APOIO ADM. EDUCACIONAL-ELEMENTAR
Un. Adm: (013617) E.E. FRANKLIN CASSIANO
A Partir de: 01/12/2020 Até 31/12/2020

Processo N.: 1000003535697
Nome: (211970/20) PAULO DINIZ DA SILVA CRUZ
Cargo/Função: (3476) APOIO ADM. EDUCACIONAL-ELEMENTAR
Un. Adm: (154156) E.E. PAULO FREIRE
A Partir de: 01/12/2020 Até 31/12/2020

Processo N.: 1000003535757
Nome: (27437/4) PAULO DONIZETE PEREIRA CLUBE
Cargo/Função: (4740) APOIO ADM EDUC PROFISSIONALIZADO-30
Un. Adm: (016187) E.E. 12 DE OUTUBRO
A Partir de: 01/12/2020 Até 31/12/2020

Processo N.: 1000003536612
Nome: (284566/3) PAULO EDUARDO SANTOS DE OLIVEIRA
Cargo/Função: (3476) APOIO ADM. EDUCACIONAL-ELEMENTAR
Un. Adm: (023329) E.E. MALIK DIDIER NAMER ZAHAFI
A Partir de: 01/12/2020 Até 31/12/2020

Processo N.: 1000003537250
Nome: (88755/1) PAULO FERREIRA DA SILVA
Cargo/Função: (4740) APOIO ADM EDUC PROFISSIONALIZADO-30
Un. Adm: (016578) E.E. JOAQUIM AUGUSTO C. MARQUES
A Partir de: 01/12/2020 Até 31/12/2020

Processo N.: 1000003536274
Nome: (298647/1) PAULO FRANCISCO DOS SANTOS
Cargo/Função: (3476) APOIO ADM. EDUCACIONAL-ELEMENTAR
Un. Adm: (094439) E.E. DIVA HUGUENEY DE SIQUEIRA BASTOS
A Partir de: 01/12/2020 Até 10/12/2020

Processo N.: 1000003536278
Nome: (298647/1) PAULO FRANCISCO DOS SANTOS
Cargo/Função: (3476) APOIO ADM. EDUCACIONAL-ELEMENTAR
Un. Adm: (094439) E.E. DIVA HUGUENEY DE SIQUEIRA BASTOS
A Partir de: 19/12/2020 Até 31/12/2020

Processo N.: 1000003537510
Nome: (241883/1) PAULO GONCALVES DE ARAUJO
Cargo/Função: (4740) APOIO ADM EDUC PROFISSIONALIZADO-30
Un. Adm: (013684) E.E. Cel. JULIO MULLER
A Partir de: 01/12/2020 Até 31/12/2020

Processo N.: 1000003537471
Nome: (288032/1) PAULO HENRIQUE PARREIRA
Cargo/Função: (3476) APOIO ADM. EDUCACIONAL-ELEMENTAR
Un. Adm: (010871) E.E. ADOLFO AUGUSTO DE MORAES
A Partir de: 01/12/2020 Até 31/12/2020

Processo N.: 1000003536492
Nome: (287188/1) PAULO HENRIQUE RIBEIRO SALES
Cargo/Função: (3476) APOIO ADM. EDUCACIONAL-ELEMENTAR
Un. Adm: (060208) E.E. ALBERT EINSTEIN
A Partir de: 01/12/2020 Até 31/12/2020

Processo N.: 1000003536986
Nome: (270061/5) PAULO HENRIQUE WESZ
Cargo/Função: (3476) APOIO ADM. EDUCACIONAL-ELEMENTAR
Un. Adm: (044270) E.E. 13 DE MAIO
A Partir de: 01/12/2020 Até 31/12/2020

Processo N.: 1000003537422
Nome: (235845/1) PAULO LOURENCO ALVES DE OLIVEIRA
Cargo/Função: (4740) APOIO ADM EDUC PROFISSIONALIZADO-30
Un. Adm: (014877) E.E. IR. MIGUELINA CORSO
A Partir de: 01/12/2020 Até 31/12/2020

Processo N.: 1000003535876
Nome: (84993/1) PAULO MARCOS DA SILVA E SILVA
Cargo/Função: (4740) APOIO ADM EDUC PROFISSIONALIZADO-30
Un. Adm: (013595) E.E. Pe. CESAR ALBISETTI
A Partir de: 01/12/2020 Até 31/12/2020

Processo N.: 1000003537583
Nome: (87173/1) PAULO MARQUES DE PINHO
Cargo/Função: (4740) APOIO ADM EDUC PROFISSIONALIZADO-30
Un. Adm: (010260) E.E. SAO JOSE
A Partir de: 01/12/2020 Até 31/12/2020

Processo N.: 1000003536574
Nome: (282596/3) PAULO MARTINS MANZAN
Cargo/Função: (3476) APOIO ADM. EDUCACIONAL-ELEMENTAR
Un. Adm: (014443) CEJA 15 DE OUTUBRO
A Partir de: 01/12/2020 Até 02/12/2020

Processo N.: 1000003536575
Nome: (282596/4) PAULO MARTINS MANZAN
Cargo/Função: (3476) APOIO ADM. EDUCACIONAL-ELEMENTAR
Un. Adm: (014443) CEJA 15 DE OUTUBRO
A Partir de: 17/12/2020 Até 31/12/2020

Processo N.: 1000003536298
Nome: (95412/1) PAULO ROBERTO ALMEIDA
Cargo/Função: (4740) APOIO ADM EDUC PROFISSIONALIZADO-30
Un. Adm: (011088) E.E. ODORICO LEOCARIO ROSA
A Partir de: 01/12/2020 Até 31/12/2020

Processo N.: 1000003536317
Nome: (38640/1) PAULO ROBERTO ALVES DOS SANTOS MACEDO
Cargo/Função: (4740) APOIO ADM EDUC PROFISSIONALIZADO-30
Un. Adm: (012548) E.E. LEONIDAS DE MATOS
A Partir de: 01/12/2020 Até 31/12/2020

Processo N.: 1000003532477
Nome: (26828/1) PAULO SERGIO DE MESQUITA
Cargo/Função: (4740) APOIO ADM EDUC PROFISSIONALIZADO-30
Un. Adm: (010960) E.E. JOSE RODRIGUES DOS SANTOS
A Partir de: 01/11/2020 Até 30/11/2020

Processo N.: 1000003536645
Nome: (26828/1) PAULO SERGIO DE MESQUITA
Cargo/Função: (4740) APOIO ADM EDUC PROFISSIONALIZADO-30
Un. Adm: (010960) E.E. JOSE RODRIGUES DOS SANTOS
A Partir de: 01/12/2020 Até 31/12/2020

Processo N.: 1000003535653
Nome: (260175/9) PAULO SERGIO DOS SANTOS
Cargo/Função: (3476) APOIO ADM. EDUCACIONAL-ELEMENTAR
Un. Adm: (119210) E.E. WELLINGTON FLAVIANO COELHO
A Partir de: 01/12/2020 Até 31/12/2020

Processo N.: 1000003536260
Nome: (287489/1) PAULO SERGIO SOUSA DO NASCIMENTO
Cargo/Função: (3476) APOIO ADM. EDUCACIONAL-ELEMENTAR
Un. Adm: (156434) E.E. JOSÉDOMINGOS FRAGA
A Partir de: 01/12/2020 Até 31/12/2020

Processo N.: 1000003536956
Nome: (282709/3) PEDRO ALTAIR DE JESUS
Cargo/Função: (3476) APOIO ADM. EDUCACIONAL-ELEMENTAR
Un. Adm: (192147) E.E. PROFESSORA EDITH PEREIRA BARBOSA
A Partir de: 01/12/2020 Até 31/12/2020

Processo N.: 1000003536354
Nome: (248437/12) PEDRO ANTONIO DE SOUZA
Cargo/Função: (3476) APOIO ADM. EDUCACIONAL-ELEMENTAR
Un. Adm: (010502) E.E. AUREOLINA EUSTACIA RIBEIRO
A Partir de: 01/12/2020 Até 31/12/2020

Processo N.: 1000003536686
Nome: (274409/5) PEDRO CESAR DA SILVA
Cargo/Função: (3476) APOIO ADM. EDUCACIONAL-ELEMENTAR
Un. Adm: (176648) E. E. ESTEVAO PEREIRA DE ALMEIDA
A Partir de: 01/12/2020 Até 31/12/2020

Processo N.: 1000003535811
Nome: (262688/9) PEDRO DE ALMEIDA SANTANA
Cargo/Função: (3476) APOIO ADM. EDUCACIONAL-ELEMENTAR
Un. Adm: (163643) E.E. CASTRO ALVES
A Partir de: 01/12/2020 Até 31/12/2020

Processo N.: 1000003535733
Nome: (32679/1) PEDRO FERREIRA ARAUJO
Cargo/Função: (4740) APOIO ADM EDUC PROFISSIONALIZADO-30
Un. Adm: (137758) E.E. PROFª HILDA ROCHA SOUZA
A Partir de: 01/12/2020 Até 31/12/2020

Processo N.: 1000003536333
Nome: (283022/3) PEDRO PAULO DE ARRUDA
Cargo/Função: (3476) APOIO ADM. EDUCACIONAL-ELEMENTAR
Un. Adm: (153885) E.E. NOVA CHANCE
A Partir de: 01/12/2020 Até 31/12/2020

Processo N.: 1000003535861
Nome: (77548/10) PEDRO RODRIGUES DO NASCIMENTO
Cargo/Função: (4740) APOIO ADM EDUC PROFISSIONALIZADO-30
Un. Adm: (011720) E.E. UNIAO E FORÇA
A Partir de: 01/12/2020 Até 31/12/2020

Processo N.: 1000003536862
Nome: (264914/3) PLINIO RODRIGO MENDES OLIVEIRA
Cargo/Função: (3476) APOIO ADM. EDUCACIONAL-ELEMENTAR
Un. Adm: (184586) E. E. MANOEL DE BARROS
A Partir de: 01/12/2020 Até 31/12/2020

Processo N.: 1000003535701
Nome: (288043/1) POLIANA MARIA DA CUNHA
Cargo/Função: (3476) APOIO ADM. EDUCACIONAL-ELEMENTAR
Un. Adm: (015130) E.E. 31 DE MARÇO
A Partir de: 01/12/2020 Até 31/12/2020

Processo N.: 1000003535709
Nome: (242551/1) QUANT DO CARMO MARCIANO
Cargo/Função: (4740) APOIO ADM EDUC PROFISSIONALIZADO-30
Un. Adm: (011703) E.E. PROF. DEMETRIO COSTA PEREIRA
A Partir de: 01/12/2020 Até 31/12/2020

Processo N.: 1000003536202
 Nome: (227645/1) QUINTINO PEREIRA DO NASCIMENTO JUNIOR
 Cargo/Função: (4740) APOIO ADM EDUC PROFISSIONALIZADO-30
 Un. Adm: (009423) E.E. BARAO DE MELGACO
 A Partir de: 01/12/2020 Até 31/12/2020

Processo N.: 1000003536614
 Nome: (202522/22) QUIRINO GOMES FERREIRA
 Cargo/Função: (3476) APOIO ADM. EDUCACIONAL-ELEMENTAR
 Un. Adm: (015601) E.E. CECILIA MEIRELES
 A Partir de: 01/12/2020 Até 31/12/2020

Processo N.: 1000003535729
 Nome: (241802/1) RAFAEL COLDEBELLA
 Cargo/Função: (3476) APOIO ADM. EDUCACIONAL-ELEMENTAR
 Un. Adm: (013803) E.E. APOLONIO BOURET DE MELO
 A Partir de: 01/12/2020 Até 31/12/2020

Processo N.: 1000003535552
 Nome: (291966/2) RAFAEL DA SILVA MORAES
 Cargo/Função: (3476) APOIO ADM. EDUCACIONAL-ELEMENTAR
 Un. Adm: (069469) E.E. BERNARDINO GOMES DA LUZ
 A Partir de: 01/12/2020 Até 31/12/2020

Processo N.: 1000003535812
 Nome: (238549/15) RAFAEL DYNATHA SOUZA DE OLIVEIRA
 Cargo/Função: (3476) APOIO ADM. EDUCACIONAL-ELEMENTAR
 Un. Adm: (163643) E.E. CASTRO ALVES
 A Partir de: 01/12/2020 Até 31/12/2020

Processo N.: 1000003535869
 Nome: (288511/1) RAFAEL NUNES DOS SANTOS
 Cargo/Função: (3476) APOIO ADM. EDUCACIONAL-ELEMENTAR
 Un. Adm: (154695) E.E. TARSILA DO AMARAL
 A Partir de: 01/12/2020 Até 31/12/2020

Processo N.: 1000003535820
 Nome: (288108/1) RAFAEL PEREIRA DA SILVA
 Cargo/Função: (3476) APOIO ADM. EDUCACIONAL-ELEMENTAR
 Un. Adm: (013978) E.E. 25 DE OUTUBRO
 A Partir de: 01/12/2020 Até 31/12/2020

Processo N.: 1000003535623
 Nome: (235990/10) RAFAEL PIVOTTI RIBEIRO
 Cargo/Função: (3476) APOIO ADM. EDUCACIONAL-ELEMENTAR
 Un. Adm: (173355) E. E. BOA ESPERANÇA
 A Partir de: 01/12/2020 Até 31/12/2020

Processo N.: 1000003536737
 Nome: (298999/2) RAFAEL WESLEY CHALEGRA
 Cargo/Função: (3476) APOIO ADM. EDUCACIONAL-ELEMENTAR
 Un. Adm: (158658) E.E. DAURY RIVA
 A Partir de: 01/12/2020 Até 31/12/2020

Processo N.: 1000003536028
 Nome: (253698/8) RAFFAEL SANTOS DE CARVALHO
 Cargo/Função: (3476) APOIO ADM. EDUCACIONAL-ELEMENTAR
 Un. Adm: (011630) E.E. Dr. LEOPOLDO AMBROSIO FILHO
 A Partir de: 01/12/2020 Até 31/12/2020

Processo N.: 1000003537022
 Nome: (287092/1) RAILAN DE BERNARDO MENDES RONDON
 Cargo/Função: (3476) APOIO ADM. EDUCACIONAL-ELEMENTAR
 Un. Adm: (194565) E.E. GOVERNADOR JOSEFRAGELLI
 A Partir de: 01/12/2020 Até 31/12/2020

Processo N.: 1000003535551
 Nome: (207226/4) RAIMUNDO CALDEIRA DE MOURA FILHO
 Cargo/Função: (3476) APOIO ADM. EDUCACIONAL-ELEMENTAR
 Un. Adm: (014303) E.E. PEDRO FERREIRA
 A Partir de: 01/12/2020 Até 31/12/2020

Processo N.: 1000003536817
 Nome: (206306/22) RAIMUNDO DIAS DOS SANTOS
 Cargo/Função: (3476) APOIO ADM. EDUCACIONAL-ELEMENTAR
 Un. Adm: (040320) E.E. VINICIUS DE MORAES
 A Partir de: 01/12/2020 Até 31/12/2020

Processo N.: 1000003536658
 Nome: (211738/21) RAIMUNDO FERREIRA DE SOUSA
 Cargo/Função: (3476) APOIO ADM. EDUCACIONAL-ELEMENTAR
 Un. Adm: (041947) ASSESSORIA PEDAGOGICA - PEIXOTO DE AZEVE
 A Partir de: 01/12/2020 Até 31/12/2020

Processo N.: 1000003536978
 Nome: (85830/1) RAIMUNDO JOSE LINS PAVAO
 Cargo/Função: (4740) APOIO ADM EDUC PROFISSIONALIZADO-30
 Un. Adm: (015369) E.E. MANOEL JOSE MURTINHO
 A Partir de: 01/12/2020 Até 31/12/2020

Processo N.: 1000003535496
 Nome: (60887/4) RAIMUNDO LAZARO FERNANDES
 Cargo/Função: (4740) APOIO ADM EDUC PROFISSIONALIZADO-30
 Un. Adm: (011550) E.E. GETULIO VARGAS
 A Partir de: 01/12/2020 Até 31/12/2020

Processo N.: 1000003535991
 Nome: (85184/1) RAIMUNDO NUNES SIRQUEIRA
 Cargo/Função: (4740) APOIO ADM EDUC PROFISSIONALIZADO-30
 Un. Adm: (038571) E.E. MONTEIRO LOBATO
 A Partir de: 01/12/2020 Até 31/12/2020

Processo N.: 1000003537481
 Nome: (29001/1) RAIMUNDO RODRIGUES LEITE
 Cargo/Função: (1325) PORTEIRO (EM EXTINCAO)
 Un. Adm: (014095) E.E. TANCREDO A. NEVES
 A Partir de: 01/12/2020 Até 31/12/2020

Processo N.: 1000003536699
 Nome: (226307/18) RAMILHO MIGUEL DO NASCIMENTO
 Cargo/Função: (3476) APOIO ADM. EDUCACIONAL-ELEMENTAR
 Un. Adm: (044890) E.E. MONTE VERDE
 A Partir de: 01/12/2020 Até 31/12/2020

Processo N.: 1000003535872
 Nome: (289824/1) RAPHAEL OLIVEIRA HASIMOTO DOS SANTOS
 Cargo/Função: (3476) APOIO ADM. EDUCACIONAL-ELEMENTAR
 Un. Adm: (010707) E.E. MARCELINA DE CAMPOS
 A Partir de: 01/12/2020 Até 31/12/2020

Processo N.: 1000003535835
 Nome: (85943/1) RAUL DA SILVA VIEIRA
 Cargo/Função: (4740) APOIO ADM EDUC PROFISSIONALIZADO-30
 Un. Adm: (009687) E.E. LEONIDAS ANTERO DE MATOS
 A Partir de: 01/12/2020 Até 31/12/2020

Processo N.: 1000003536624
 Nome: (298687/1) REBERTH KISTNER FIGUEIREDO ARRUDA
 Cargo/Função: (3476) APOIO ADM. EDUCACIONAL-ELEMENTAR
 Un. Adm: (010766) E.E. PONCE DE ARRUDA
 A Partir de: 01/12/2020 Até 31/12/2020

Processo N.: 1000003537055
 Nome: (287585/3) REDWILLOW DE CARVALHO COELHO
 Cargo/Função: (3476) APOIO ADM. EDUCACIONAL-ELEMENTAR
 Un. Adm: (158402) E.E. MIGUEL GONCALVES BORGES
 A Partir de: 01/12/2020 Até 31/12/2020

Processo N.: 1000003536602
 Nome: (133307/2) REGIMAR MARQUES PADILHA
 Cargo/Função: (4740) APOIO ADM EDUC PROFISSIONALIZADO-30
 Un. Adm: (013404) E.E. Des. MILTON ARMANDO POMPEU DE BARRIOS
 A Partir de: 01/12/2020 Até 31/12/2020

Processo N.: 1000003535627
 Nome: (287994/3) REGINALDO APARECIDO INACIO
 Cargo/Função: (3476) APOIO ADM. EDUCACIONAL-ELEMENTAR
 Un. Adm: (173363) E. E. SANTANA D'AGUA LIMPA
 A Partir de: 01/12/2020 Até 31/12/2020

Processo N.: 1000003535713
 Nome: (109259/31) REGINALDO APARECIDO TEODORO
 Cargo/Função: (3476) APOIO ADM. EDUCACIONAL-ELEMENTAR
 Un. Adm: (069400) E.E. RAINHA DA PAZ
 A Partir de: 19/12/2020 Até 31/12/2020

Processo N.: 1000003535931
 Nome: (204010/8) REGINALDO JOSE ALVES
 Cargo/Função: (4740) APOIO ADM EDUC PROFISSIONALIZADO-30
 Un. Adm: (015903) E.E. Min. PETRONIO PORTELA NUNES
 A Partir de: 01/12/2020 Até 18/12/2020

Processo N.: 1000003536526
 Nome: (107809/15) REGINALDO MIRANDA CONSTANCI
 Cargo/Função: (4740) APOIO ADM EDUC PROFISSIONALIZADO-30
 Un. Adm: (016225) E.E. IRENE ORTEGA
 A Partir de: 01/12/2020 Até 31/12/2020

Processo N.: 1000003536289
 Nome: (290648/1) REGINALDO RODRIGUES SENRA
 Cargo/Função: (3476) APOIO ADM. EDUCACIONAL-ELEMENTAR
 Un. Adm: (009873) E.E. DOM FRANCISCO DE AQUINO CORREA
 A Partir de: 01/12/2020 Até 31/12/2020

Processo N.: 1000003535672
 Nome: (288702/4) REGINALDO SOUZA LUZ
 Cargo/Função: (3476) APOIO ADM. EDUCACIONAL-ELEMENTAR
 Un. Adm: (014176) E.E. MARTINIANO CARLOS PEREIRA
 A Partir de: 01/12/2020 Até 31/12/2020

Processo N.: 1000003536907
 Nome: (127115/1) REINALDO ANDRADE DE ALMEIDA
 Cargo/Função: (4740) APOIO ADM EDUC PROFISSIONALIZADO-30
 Un. Adm: (015970) E.E. MANOEL MARINHEIRO
 A Partir de: 01/12/2020 Até 31/12/2020

Processo N.: 1000003536276
 Nome: (235857/1) REINALDO APARECIDO DOS SANTOS
 Cargo/Função: (4740) APOIO ADM EDUC PROFISSIONALIZADO-30
 Un. Adm: (009466) E.E. JOAQUINA CERQUEIRA CALDAS
 A Partir de: 01/12/2020 Até 31/12/2020

Processo N.: 1000003536544
 Nome: (292139/2) REINALDO DA SILVA FIGUEIREDO
 Cargo/Função: (3476) APOIO ADM. EDUCACIONAL-ELEMENTAR
 Un. Adm: (050164) CEFAPRO DE SINOP
 A Partir de: 01/12/2020 Até 31/12/2020

Processo N.: 1000003536616
 Nome: (99233/1) REINALDO EGIBERTO MOTTA
 Cargo/Função: (4740) APOIO ADM EDUC PROFISSIONALIZADO-30
 Un. Adm: (061298) E.E. PROF. NATALINO FERREIRA MENDES
 A Partir de: 01/12/2020 Até 31/12/2020

Processo N.: 1000003537533
 Nome: (77488/2) REINALDO JACINTO DE OLIVEIRA
 Cargo/Função: (4740) APOIO ADM EDUC PROFISSIONALIZADO-30
 Un. Adm: (015237) E.E. MIGUEL BARBOSA
 A Partir de: 01/12/2020 Até 31/12/2020

Processo N.: 1000003536920
 Nome: (100469/1) REINALDO JOAQUIM SANTANA
 Cargo/Função: (4740) APOIO ADM EDUC PROFISSIONALIZADO-30
 Un. Adm: (146420) CEJA PROF. ANTONIO CESARIO DE FIGUEIREDO NETO
 A Partir de: 01/12/2020 Até 31/12/2020

Processo N.: 1000003536097
 Nome: (85140/1) REINVALDO NELSON PETERSEN
 Cargo/Função: (4740) APOIO ADM EDUC PROFISSIONALIZADO-30
 Un. Adm: (173509) E. E. HENRIQUE JOSE TRINDADE
 A Partir de: 01/12/2020 Até 31/12/2020

Processo N.: 1000003535859
 Nome: (76644/2) RENATO JESUS DA SILVA
 Cargo/Função: (4740) APOIO ADM EDUC PROFISSIONALIZADO-30
 Un. Adm: (011720) E. E. UNIAO E FORÇA
 A Partir de: 01/12/2020 Até 31/12/2020

Processo N.: 1000003536341
 Nome: (286050/2) RENATO LUIS MAXIMIANO
 Cargo/Função: (3476) APOIO ADM. EDUCACIONAL-ELEMENTAR
 Un. Adm: (016179) E. E. BENEDITO CESARIO DA CRUZ
 A Partir de: 01/12/2020 Até 31/12/2020

Processo N.: 1000003535783
 Nome: (291444/2) RENATO LUIZ KLEIN
 Cargo/Função: (3476) APOIO ADM. EDUCACIONAL-ELEMENTAR
 Un. Adm: (013412) E. E. Cel. ANTONIO PAES DE BARROS
 A Partir de: 01/12/2020 Até 31/12/2020

Processo N.: 1000003535575
 Nome: (135497/4) RENATO MORAIS DOS SANTOS
 Cargo/Função: (4740) APOIO ADM EDUC PROFISSIONALIZADO-30
 Un. Adm: (013765) E. E. JOAO RIBEIRO VILELA
 A Partir de: 01/12/2020 Até 31/12/2020

Processo N.: 1000003537029
 Nome: (66567/3) RENATO PEREIRA DE ARAUJO
 Cargo/Função: (4740) APOIO ADM EDUC PROFISSIONALIZADO-30
 Un. Adm: (014257) E. E. ESTEVAO DE MENDONCA
 A Partir de: 01/12/2020 Até 31/12/2020

Processo N.: 1000003536081
 Nome: (283160/3) RENATO TOLEDO DE SOUZA
 Cargo/Função: (3476) APOIO ADM. EDUCACIONAL-ELEMENTAR
 Un. Adm: (040118) E. E. JAYME VERISSIMO DE CAMPOS. JUNIOR
 A Partir de: 01/12/2020 Até 31/12/2020

Processo N.: 1000003535674
 Nome: (260627/5) RENATO VIDA MIRANDA
 Cargo/Função: (3476) APOIO ADM. EDUCACIONAL-ELEMENTAR
 Un. Adm: (011126) E. E. JOAQUIM NUNES ROCHA
 A Partir de: 01/12/2020 Até 31/12/2020

Processo N.: 1000003536089
 Nome: (288372/1) RENEI SANTANA NONATO
 Cargo/Função: (3476) APOIO ADM. EDUCACIONAL-ELEMENTAR
 Un. Adm: (041084) ASSESSORIA PEDAGOGICA - NOBRES
 A Partir de: 01/12/2020 Até 31/12/2020

Processo N.: 1000003535664
 Nome: (210237/3) RENILSON SILVA ALMEIDA
 Cargo/Função: (4740) APOIO ADM EDUC PROFISSIONALIZADO-30
 Un. Adm: (014176) E. E. MARTINIANO CARLOS PEREIRA
 A Partir de: 01/12/2020 Até 31/12/2020

Processo N.: 1000003535650
 Nome: (290416/1) RENNAN FELIPE SOUZA MACHADO
 Cargo/Função: (3476) APOIO ADM. EDUCACIONAL-ELEMENTAR
 Un. Adm: (069558) E. E. ANGELINA F. MAZZUTTI
 A Partir de: 01/12/2020 Até 31/12/2020

Processo N.: 1000003537001
 Nome: (290343/1) REYLLER AMARO ANDRADE
 Cargo/Função: (3476) APOIO ADM. EDUCACIONAL-ELEMENTAR
 Un. Adm: (013102) E. E. 14 DE FEVEREIRO
 A Partir de: 01/12/2020 Até 31/12/2020

Processo N.: 1000003536680
 Nome: (298898/1) RICARDO DA SILVA CRUZ
 Cargo/Função: (3476) APOIO ADM. EDUCACIONAL-ELEMENTAR
 Un. Adm: (009547) E. E. PASCOAL RAMOS
 A Partir de: 01/12/2020 Até 31/12/2020

Processo N.: 1000003535949
 Nome: (211046/12) RICARDO MACHADO DOS SANTOS
 Cargo/Função: (3476) APOIO ADM. EDUCACIONAL-ELEMENTAR
 Un. Adm: (069450) ASSESSORIA PEDAGOGICA DE COLNIZA
 A Partir de: 01/12/2020 Até 31/12/2020

Processo N.: 1000003535937
 Nome: (256207/9) RICARDO OLIVEIRA DA SILVA
 Cargo/Função: (3476) APOIO ADM. EDUCACIONAL-ELEMENTAR
 Un. Adm: (038520) E. E. ANTONIO CARLOS DE BRITO
 A Partir de: 01/12/2020 Até 31/12/2020

Processo N.: 1000003537435
 Nome: (226323/18) RICARDO PEREIRA DA SILVA
 Cargo/Função: (3476) APOIO ADM. EDUCACIONAL-ELEMENTAR
 Un. Adm: (077925) E. E. SANTA CRUZ
 A Partir de: 01/12/2020 Até 31/12/2020

Processo N.: 1000003536223
 Nome: (202429/9) RICARDO RAMOS
 Cargo/Função: (4740) APOIO ADM EDUC PROFISSIONALIZADO-30
 Un. Adm: (145726) E. E. CEREJEIRAS
 A Partir de: 01/12/2020 Até 31/12/2020

Processo N.: 1000003535761
 Nome: (276316/14) RINALDO PINTO DE CARVALHO
 Cargo/Função: (3476) APOIO ADM. EDUCACIONAL-ELEMENTAR
 Un. Adm: (016624) E. E. NOSSA SENHORA DE FATIMA
 A Partir de: 01/12/2020 Até 27/12/2020

Processo N.: 1000003536308
 Nome: (137306/22) RITA ROSA DE OLIVEIRA
 Cargo/Função: (3476) APOIO ADM. EDUCACIONAL-ELEMENTAR
 Un. Adm: (015288) E. E. BENTO ALEXANDRE DOS SANTOS
 A Partir de: 01/12/2020 Até 31/12/2020

Processo N.: 1000003535891
 Nome: (277552/4) ROBERSON GOMES COSTALONGO
 Cargo/Função: (3476) APOIO ADM. EDUCACIONAL-ELEMENTAR
 Un. Adm: (011100) E. E. SEBASTIANA R. DE SOUZA
 A Partir de: 01/12/2020 Até 31/12/2020

Processo N.: 1000003536776
 Nome: (288065/4) ROBERTI MORAIS DE SALES
 Cargo/Função: (3476) APOIO ADM. EDUCACIONAL-ELEMENTAR
 Un. Adm: (013625) E. E. JOAO PEDRO TORRES
 A Partir de: 01/12/2020 Até 31/12/2020

Processo N.: 1000003537039
 Nome: (241850/1) ROBERTO APARECIDO LIMA
 Cargo/Função: (4740) APOIO ADM EDUC PROFISSIONALIZADO-30
 Un. Adm: (013331) E. E. ROSA DOS VENTOS
 A Partir de: 01/12/2020 Até 31/12/2020

Processo N.: 1000003535689
 Nome: (82549/3) ROBERTO CARLOS BASSAN ANTELO
 Cargo/Função: (4740) APOIO ADM EDUC PROFISSIONALIZADO-30
 Un. Adm: (011711) E. E. ESPERIDIAO MARQUES
 A Partir de: 01/12/2020 Até 31/12/2020

Processo N.: 1000003537576
 Nome: (270353/8) ROBERTO CLAUDINO DE ARAUJO
 Cargo/Função: (3476) APOIO ADM. EDUCACIONAL-ELEMENTAR
 Un. Adm: (021717) E. E. 19 DE MAIO
 A Partir de: 21/12/2020 Até 31/12/2020

Processo N.: 1000003536976
 Nome: (133986/27) ROBERTO DE PAULA
 Cargo/Função: (3476) APOIO ADM. EDUCACIONAL-ELEMENTAR
 Un. Adm: (041360) ASSESSORIA PEDAGOGICA - SINOP
 A Partir de: 01/12/2020 Até 31/12/2020

Processo N.: 1000003535573
 Nome: (85298/1) ROBERTO SILVA DE OLIVEIRA
 Cargo/Função: (4740) APOIO ADM EDUC PROFISSIONALIZADO-30
 Un. Adm: (013757) E. E. SEBASTIAO PATRICIO
 A Partir de: 01/12/2020 Até 31/12/2020

Processo N.: 1000003536771
 Nome: (87225/1) ROBSON ANTONIO DA SILVA
 Cargo/Função: (4740) APOIO ADM EDUC PROFISSIONALIZADO-30
 Un. Adm: (071790) E. E. JOSE BEJO
 A Partir de: 01/12/2020 Até 31/12/2020

Processo N.: 1000003537411
 Nome: (87218/1) ROBSON RODRIGUES BORGES
 Cargo/Função: (4740) APOIO ADM EDUC PROFISSIONALIZADO-30
 Un. Adm: (012955) E. E. Dr. ITRYO CORREA
 A Partir de: 01/12/2020 Até 31/12/2020

Processo N.: 1000003535928
 Nome: (88839/1) ROBSON SIQUEIRA DA SILVA
 Cargo/Função: (4740) APOIO ADM EDUC PROFISSIONALIZADO-30
 Un. Adm: (060224) C. E. A. A. D. A. PROF. ARLETE P. MIGUELETTI
 A Partir de: 01/12/2020 Até 31/12/2020

Processo N.: 1000003535954
 Nome: (84382/1) RODNEY SOUZA DOURADO
 Cargo/Função: (4740) APOIO ADM EDUC PROFISSIONALIZADO-30
 Un. Adm: (014362) E. E. GARÇA BRANCA
 A Partir de: 01/12/2020 Até 31/12/2020

Processo N.: 1000003536844
 Nome: (219499/10) RODRIGO ALEX DA SILVA PROENCA
 Cargo/Função: (3476) APOIO ADM. EDUCACIONAL-ELEMENTAR
 Un. Adm: (012645) E. E. GAL. CAETANO DE ALBUQUERQUE
 A Partir de: 01/12/2020 Até 31/12/2020

Processo N.: 1000003537058
 Nome: (288339/1) RODRIGO DA CRUZ FONSECA
 Cargo/Função: (3476) APOIO ADM. EDUCACIONAL-ELEMENTAR
 Un. Adm: (011606) E. E. ONZE DE MARÇO
 A Partir de: 01/12/2020 Até 31/12/2020

Processo N.: 1000003535863
 Nome: (298642/1) RODRIGO DE OLIVEIRA SOUZA
 Cargo/Função: (3476) APOIO ADM. EDUCACIONAL-ELEMENTAR
 Un. Adm: (015610) E. E. LUDOVICO DA RIVA NETO
 A Partir de: 01/12/2020 Até 31/12/2020

Processo N.: 1000003536701
 Nome: (238259/15) RODRIGO HENRIQUE DOS SANTOS
 Cargo/Função: (3476) APOIO ADM. EDUCACIONAL-ELEMENTAR
 Un. Adm: (163651) E. E. DECIO LUIZ FURIGO
 A Partir de: 01/12/2020 Até 31/12/2020

Processo N.: 1000003536923
 Nome: (84999/1) RODRIGO JUNIOR DE CANDIO FAZZETTO
 Cargo/Função: (4740) APOIO ADM EDUC PROFISSIONALIZADO-30
 Un. Adm: (011690) E. E. FREI AMBROSIO
 A Partir de: 01/12/2020 Até 31/12/2020

Processo N.: 1000003537470
 Nome: (140061/41) RODRIGO MAIDANA ROCHA
 Cargo/Função: (3476) APOIO ADM. EDUCACIONAL-ELEMENTAR
 Un. Adm: (010871) E. E. ADOLFO AUGUSTO DE MORAES
 A Partir de: 01/12/2020 Até 31/12/2020

Processo N.: 1000003537041
 Nome: (87720/1) RODRIGO SERGIO REGO LACERDA
 Cargo/Função: (4740) APOIO ADM EDUC PROFISSIONALIZADO-30
 Un. Adm: (014389) E.E. ARNALDO ESTEVAO FIGUEIREDO
 A Partir de: 01/12/2020 Até 31/12/2020

Processo N.: 1000003536621
 Nome: (85807/1) RODRIGO SILVA BONANI
 Cargo/Função: (4740) APOIO ADM EDUC PROFISSIONALIZADO-30
 Un. Adm: (010774) E.E. DOM ANTONIO CAMPELO
 A Partir de: 01/12/2020 Até 31/12/2020

Processo N.: 1000003536897
 Nome: (206407/7) ROGERIO ALMEIDA RODRIGUES
 Cargo/Função: (4740) APOIO ADM EDUC PROFISSIONALIZADO-30
 Un. Adm: (042480) ASSESSORIA PEDAGOGICA - CONFRESA
 A Partir de: 01/12/2020 Até 31/12/2020

Processo N.: 1000003537330
 Nome: (77702/2) ROGERIO ANTONIO MELO
 Cargo/Função: (4740) APOIO ADM EDUC PROFISSIONALIZADO-30
 Un. Adm: (021644) E.E. PROF. CARLOS PEREIRA BARBOSA
 A Partir de: 01/12/2020 Até 31/12/2020

Processo N.: 1000003537574
 Nome: (298777/1) ROGERIO APARECIDO RIBEIRO
 Cargo/Função: (3476) APOIO ADM. EDUCACIONAL-ELEMENTAR
 Un. Adm: (021717) E.E. 19 DE MAIO
 A Partir de: 01/12/2020 Até 31/12/2020

Processo N.: 1000003536090
 Nome: (282463/4) ROGERIO BARBOSA DE OLIVEIRA
 Cargo/Função: (3476) APOIO ADM. EDUCACIONAL-ELEMENTAR
 Un. Adm: (041084) ASSESSORIA PEDAGOGICA - NOBRES
 A Partir de: 01/12/2020 Até 31/12/2020

Processo N.: 1000003536175
 Nome: (139687/24) ROGERIO DOS SANTOS DE OLIVEIRA
 Cargo/Função: (3476) APOIO ADM. EDUCACIONAL-ELEMENTAR
 Un. Adm: (013455) E.E. PALMITAL
 A Partir de: 01/12/2020 Até 31/12/2020

Processo N.: 1000003536842
 Nome: (128955/10) ROGERIO FERNANDO RIBEIRO
 Cargo/Função: (4740) APOIO ADM EDUC PROFISSIONALIZADO-30
 Un. Adm: (014613) E.E. 07 DE SETEMBRO
 A Partir de: 01/12/2020 Até 31/12/2020

Processo N.: 1000003535895
 Nome: (227047/1) ROGERIO NEIVA DA SILVA
 Cargo/Função: (4740) APOIO ADM EDUC PROFISSIONALIZADO-30
 Un. Adm: (011100) E.E. SEBASTIANA R. DE SOUZA
 A Partir de: 01/12/2020 Até 31/12/2020

Processo N.: 1000003536415
 Nome: (277968/7) ROGERIO ROSAN
 Cargo/Função: (3476) APOIO ADM. EDUCACIONAL-ELEMENTAR
 Un. Adm: (013226) E.E. Dr. JOSE GENTIL DA SILVA
 A Partir de: 01/12/2020 Até 31/12/2020

Processo N.: 1000003535819
 Nome: (85726/1) ROGERIO SANTOS DA SILVA
 Cargo/Função: (4740) APOIO ADM EDUC PROFISSIONALIZADO-30
 Un. Adm: (013978) E.E. 25 DE OUTUBRO
 A Partir de: 01/12/2020 Até 31/12/2020

Processo N.: 1000003537512
 Nome: (286091/1) ROGERIO ZAMPIERI DE OLIVEIRA
 Cargo/Função: (3476) APOIO ADM. EDUCACIONAL-ELEMENTAR
 Un. Adm: (009393) E.E. JOAO BRIENE DE CAMARGO
 A Partir de: 01/12/2020 Até 31/12/2020

Processo N.: 1000003536570
 Nome: (241356/1) ROMAGAN LOPES COELHO
 Cargo/Função: (4740) APOIO ADM EDUC PROFISSIONALIZADO-30
 Un. Adm: (038563) E.E. JARDIM DAS FLORES
 A Partir de: 01/12/2020 Até 31/12/2020

Processo N.: 1000003536261
 Nome: (292063/2) ROMAITON PEREIRA DE OLIVEIRA
 Cargo/Função: (3476) APOIO ADM. EDUCACIONAL-ELEMENTAR
 Un. Adm: (156434) E.E. JOSÉDOMINGOS FRAGA
 A Partir de: 01/12/2020 Até 31/12/2020

Processo N.: 1000003536145
 Nome: (288843/1) ROMARIO DE SOUZA BENEVIDES
 Cargo/Função: (3476) APOIO ADM. EDUCACIONAL-ELEMENTAR
 Un. Adm: (042587) E.E. PROF. RAFAEL RUEDA
 A Partir de: 01/12/2020 Até 31/12/2020

Processo N.: 1000003536452
 Nome: (283209/3) ROMARIO GUTEMBERG COSTA DOS ANJOS
 Cargo/Função: (3476) APOIO ADM. EDUCACIONAL-ELEMENTAR
 Un. Adm: (038636) E.E. PROFª. MARIA ELZA FERREIRA INACIO
 A Partir de: 01/12/2020 Até 31/12/2020

Processo N.: 1000003535899
 Nome: (286890/1) ROMERO ANDERSON ANHES BARBOSA
 Cargo/Função: (3476) APOIO ADM. EDUCACIONAL-ELEMENTAR
 Un. Adm: (011746) CEJA PROF. MILTON MARQUES CURVO
 A Partir de: 01/12/2020 Até 31/12/2020

Processo N.: 1000003537503
 Nome: (227244/1) ROMEU VITTORAZZI CUSCINI
 Cargo/Função: (4740) APOIO ADM EDUC PROFISSIONALIZADO-30
 Un. Adm: (154172) E.E. LUIZ CARLOS CECONELLO
 A Partir de: 01/12/2020 Até 31/12/2020

Processo N.: 1000003537457
 Nome: (222137/19) ROMILDES PEREIRA ALMEIDA
 Cargo/Função: (3476) APOIO ADM. EDUCACIONAL-ELEMENTAR
 Un. Adm: (163694) CEJA CREUSLIH DE SOUZA RAMOS
 A Partir de: 01/12/2020 Até 31/12/2020

Processo N.: 1000003535740
 Nome: (241551/1) ROMILDO DA SILVEIRA BARRETO
 Cargo/Função: (4740) APOIO ADM EDUC PROFISSIONALIZADO-30
 Un. Adm: (172642) E. E. PROFªZENI VIEIRA
 A Partir de: 01/12/2020 Até 31/12/2020

Processo N.: 1000003535711
 Nome: (291491/3) ROMILDO PAES DA SILVA
 Cargo/Função: (3476) APOIO ADM. EDUCACIONAL-ELEMENTAR
 Un. Adm: (050016) CEFAPRO DE CACERES
 A Partir de: 01/12/2020 Até 31/12/2020

Processo N.: 1000003536875
 Nome: (226886/1) ROMILSON DIAS GOMES
 Cargo/Função: (4740) APOIO ADM EDUC PROFISSIONALIZADO-30
 Un. Adm: (069191) ASSES. PEDAGOGICA DE BOM JESUS ARAGUAIA
 A Partir de: 01/12/2020 Até 31/12/2020

Processo N.: 1000003536818
 Nome: (242720/1) ROMULO DE ABREU MELO
 Cargo/Função: (4740) APOIO ADM EDUC PROFISSIONALIZADO-30
 Un. Adm: (040320) E.E. VINICIUS DE MORAES
 A Partir de: 01/12/2020 Até 31/12/2020

Processo N.: 1000003536636
 Nome: (288210/1) RONALDO BARBOZA DOS SANTOS
 Cargo/Função: (3476) APOIO ADM. EDUCACIONAL-ELEMENTAR
 Un. Adm: (010839) E.E. ANTONIO G. BALBINO
 A Partir de: 01/12/2020 Até 31/12/2020

Processo N.: 1000003536639
 Nome: (290172/1) RONAIR MARCELINO DE PAULA
 Cargo/Função: (3476) APOIO ADM. EDUCACIONAL-ELEMENTAR
 Un. Adm: (012017) E.E. Dep. SALIM NADAF
 A Partir de: 01/12/2020 Até 31/12/2020

Processo N.: 1000003535616
 Nome: (141820/9) RONALD BIAZZOTTI DE BARROS
 Cargo/Função: (3476) APOIO ADM. EDUCACIONAL-ELEMENTAR
 Un. Adm: (013692) E.E. ARGEMIRO RODRIGUES PIMENTEL
 A Partir de: 01/12/2020 Até 30/12/2020

Processo N.: 1000003536507
 Nome: (206995/12) RONALDO ALVES DA SILVA
 Cargo/Função: (3476) APOIO ADM. EDUCACIONAL-ELEMENTAR
 Un. Adm: (021636) E.E. CECILIA CASTRO BARBOSA
 A Partir de: 01/12/2020 Até 31/12/2020

Processo N.: 1000003535569
 Nome: (252038/11) RONALDO COSTA ARRUDA
 Cargo/Função: (3476) APOIO ADM. EDUCACIONAL-ELEMENTAR
 Un. Adm: (021091) E.E. CLENIA ROSALINA SOUZA
 A Partir de: 01/12/2020 Até 31/12/2020

Processo N.: 1000003535525
 Nome: (144082/9) RONALDO SOUTO E SILVA
 Cargo/Função: (3476) APOIO ADM. EDUCACIONAL-ELEMENTAR
 Un. Adm: (084344) E.E. MARECHAL CANDIDO RONDON
 A Partir de: 01/12/2020 Até 31/12/2020

Processo N.: 1000003536754
 Nome: (227306/1) RONEI DE ALMEIDA CRUZ
 Cargo/Função: (4740) APOIO ADM EDUC PROFISSIONALIZADO-30
 Un. Adm: (013099) E.E. VALE DO GUAPORE
 A Partir de: 01/12/2020 Até 31/12/2020

Processo N.: 1000003535950
 Nome: (84383/1) RONEY OLIVEIRA CLAUDIO
 Cargo/Função: (4740) APOIO ADM EDUC PROFISSIONALIZADO-30
 Un. Adm: (014362) E.E. GARÇA BRANCA
 A Partir de: 01/12/2020 Até 31/12/2020

Processo N.: 1000003536286
 Nome: (285880/1) RONIEL SENA MARTINS
 Cargo/Função: (3476) APOIO ADM. EDUCACIONAL-ELEMENTAR
 Un. Adm: (014532) E.E. SAGRADO CORAÇÃO DE JESUS
 A Partir de: 01/12/2020 Até 31/12/2020

Processo N.: 1000003535702
 Nome: (298116/1) RONILDO DAS CHAGAS GUIMARAES
 Cargo/Função: (3476) APOIO ADM. EDUCACIONAL-ELEMENTAR
 Un. Adm: (012513) E.E. NAGIB SAAD
 A Partir de: 01/12/2020 Até 31/12/2020

Processo N.: 1000003536992
 Nome: (99218/1) RONIVALDO RODRIGUES
 Cargo/Função: (4740) APOIO ADM EDUC PROFISSIONALIZADO-30
 Un. Adm: (016314) E.E. 13 DE MAIO
 A Partir de: 01/12/2020 Até 31/12/2020

Processo N.: 1000003536194
 Nome: (64915/20) RONNIE LAERCO DE GUSMAO
 Cargo/Função: (4740) APOIO ADM EDUC PROFISSIONALIZADO-30
 Un. Adm: (010758) E.E. D. CEZINA ANTONIA BOTELHO
 A Partir de: 01/12/2020 Até 31/12/2020

Processo N.: 1000003535826
 Nome: (241796/1) RONY PERTESON DA SILVA PINHEIRO
 Cargo/Função: (4740) APOIO ADM EDUC PROFISSIONALIZADO-30
 Un. Adm: (011932) E.E. PROF. FERNANDO LEITE DE CAMPOS
 A Partir de: 01/12/2020 Até 31/12/2020

Processo N.: 1000003536642
 Nome: (70316/2) ROQUE SOUZA DO NASCIMENTO
 Cargo/Função: (4740) APOIO ADM EDUC PROFISSIONALIZADO-30
 Un. Adm: (012602) E.E. CIRO SIQUEIRA GONCALVES
 A Partir de: 01/12/2020 Até 31/12/2020

Processo N.: 1000003535698
 Nome: (225855/1) ROQUE ZENI
 Cargo/Função: (4740) APOIO ADM EDUC PROFISSIONALIZADO-30
 Un. Adm: (015130) E.E. 31 DE MARÇO
 A Partir de: 01/12/2020 Até 31/12/2020

Processo N.: 1000003535851
 Nome: (216151/22) ROSA ELIANE GOMES DE SOUZA
 Cargo/Função: (3476) APOIO ADM. EDUCACIONAL-ELEMENTAR
 Un. Adm: (041122) ASSESSORIA PEDAGOGICA - GENERAL CARNEIRO
 A Partir de: 01/12/2020 Até 31/12/2020

Processo N.: 1000003535527
 Nome: (283405/3) ROSA MARIA CHAVES DA SILVA
 Cargo/Função: (3476) APOIO ADM. EDUCACIONAL-ELEMENTAR
 Un. Adm: (044253) E.E. QUERENCIA
 A Partir de: 01/12/2020 Até 31/12/2020

Processo N.: 1000003535911
 Nome: (90481/1) ROSALVO PEREIRA DA SILVA
 Cargo/Função: (4740) APOIO ADM EDUC PROFISSIONALIZADO-30
 Un. Adm: (046442) E.E. TANCREDO DE ALMEIDA NEVES
 A Partir de: 01/12/2020 Até 31/12/2020

Processo N.: 1000003537529
 Nome: (237466/17) ROSANA BERNARDES
 Cargo/Função: (3476) APOIO ADM. EDUCACIONAL-ELEMENTAR
 Un. Adm: (012173) E.E. HEROCLITO LEONCIO MONTEIRO
 A Partir de: 01/12/2020 Até 31/12/2020

Processo N.: 1000003535825
 Nome: (99416/16) ROSELI DOMINGAS ISIDORIA AIRES DA CONCEICAO
 Cargo/Função: (3476) APOIO ADM. EDUCACIONAL-ELEMENTAR
 Un. Adm: (015865) E.E. 29 DE NOVEMBRO
 A Partir de: 01/12/2020 Até 31/12/2020

Processo N.: 1000003536861
 Nome: (284887/6) ROSELI PORTES DA ROSA
 Cargo/Função: (3476) APOIO ADM. EDUCACIONAL-ELEMENTAR
 Un. Adm: (184586) E. E. MANOEL DE BARROS
 A Partir de: 01/12/2020 Até 31/12/2020

Processo N.: 1000003535972
 Nome: (70722/11) ROSEMIER EVANGELISTA DA CRUZ
 Cargo/Função: (4740) APOIO ADM EDUC PROFISSIONALIZADO-30
 Un. Adm: (040541) ASSESSORIA PEDAGOGICA - ROSARIO OESTE
 A Partir de: 01/12/2020 Até 31/12/2020

Processo N.: 1000003536800
 Nome: (85725/1) ROSENIL LOPES DE ALMEIDA
 Cargo/Função: (4740) APOIO ADM EDUC PROFISSIONALIZADO-30
 Un. Adm: (040967) ASSESSORIA PEDAGOGICA - NORTELANDIA
 A Partir de: 01/12/2020 Até 31/12/2020

Processo N.: 1000003535567
 Nome: (254970/7) ROSIMEIRE CARDOSO FEDRIGO
 Cargo/Função: (3476) APOIO ADM. EDUCACIONAL-ELEMENTAR
 Un. Adm: (173550) E. E. CAMPO VILA UNIAO
 A Partir de: 01/12/2020 Até 31/12/2020

Processo N.: 1000003536829
 Nome: (298051/1) ROSIMEIRE PIVA TORRES DE ARAUJO
 Cargo/Função: (3476) APOIO ADM. EDUCACIONAL-ELEMENTAR
 Un. Adm: (155110) E.E. ANGELO MELHORANCA
 A Partir de: 01/12/2020 Até 31/12/2020

Processo N.: 1000003536001
 Nome: (88734/1) ROSIVALDO ALMEIDA FERREIRA
 Cargo/Função: (4740) APOIO ADM EDUC PROFISSIONALIZADO-30
 Un. Adm: (011339) E.E. IR. DIVA PIMENTEL
 A Partir de: 01/12/2020 Até 31/12/2020

Processo N.: 1000003536247
 Nome: (290290/1) RUBENS CLAUDIO ARAUJO DE SOUZA
 Cargo/Função: (3476) APOIO ADM. EDUCACIONAL-ELEMENTAR
 Un. Adm: (010642) E.E. RATO DE SOL
 A Partir de: 01/12/2020 Até 31/12/2020

Processo N.: 1000003536838
 Nome: (84990/1) SABINO FRANCISCO DA SILVA
 Cargo/Função: (4740) APOIO ADM EDUC PROFISSIONALIZADO-30
 Un. Adm: (012645) E.E. GAL. CAETANO DE ALBUQUERQUE
 A Partir de: 01/12/2020 Até 31/12/2020

Processo N.: 1000003536392
 Nome: (292906/2) SAMUA SILVA TAVARES
 Cargo/Função: (3476) APOIO ADM. EDUCACIONAL-ELEMENTAR
 Un. Adm: (060194) E.E. PROFª. MARIA DE LOURDES H.MORAES
 A Partir de: 01/12/2020 Até 31/12/2020

Processo N.: 1000003535737
 Nome: (292481/2) SANDRA ALVES DE MELO
 Cargo/Função: (3476) APOIO ADM. EDUCACIONAL-ELEMENTAR
 Un. Adm: (137758) E.E. PROFªHILDA ROCHA SOUZA
 A Partir de: 01/12/2020 Até 31/12/2020

Processo N.: 1000003536798
 Nome: (259505/8) SANDRA APARECIDA DA SILVA OLIVEIRA
 Cargo/Função: (3476) APOIO ADM. EDUCACIONAL-ELEMENTAR
 Un. Adm: (192228) E.E. 20 DE MARÇO
 A Partir de: 01/12/2020 Até 31/12/2020

Processo N.: 1000003536802
 Nome: (226642/1) SANDRO BANDEIRA DOS SANTOS
 Cargo/Função: (4740) APOIO ADM EDUC PROFISSIONALIZADO-30
 Un. Adm: (040967) ASSESSORIA PEDAGOGICA - NORTELANDIA
 A Partir de: 01/12/2020 Até 31/12/2020

Processo N.: 1000003535682
 Nome: (274692/5) SANDRO ROCHA PEREIRA
 Cargo/Função: (3476) APOIO ADM. EDUCACIONAL-ELEMENTAR
 Un. Adm: (015156) E.E. NORBERTO SCHWANTES
 A Partir de: 01/12/2020 Até 31/12/2020

Processo N.: 1000003536044
 Nome: (242012/1) SANDRO SILVA BORGES
 Cargo/Função: (4740) APOIO ADM EDUC PROFISSIONALIZADO-30
 Un. Adm: (011681) E.E. Dr. JOSE RODRIGUES FONTES
 A Partir de: 01/12/2020 Até 31/12/2020

Processo N.: 1000003535750
 Nome: (254205/31) SANTINO DE OLIVEIRA
 Cargo/Função: (3476) APOIO ADM. EDUCACIONAL-ELEMENTAR
 Un. Adm: (016284) E.E. BOA VISTA
 A Partir de: 01/12/2020 Até 31/12/2020

Processo N.: 1000003536413
 Nome: (87328/1) SANTO DE CAMPOS COSTA
 Cargo/Função: (4740) APOIO ADM EDUC PROFISSIONALIZADO-30
 Un. Adm: (012360) CEJA LICINIO MONTEIRO DA SILVA
 A Partir de: 01/12/2020 Até 31/12/2020

Processo N.: 1000003536418
 Nome: (298095/1) SEBASTIAO ALVES AMANCIO
 Cargo/Função: (3476) APOIO ADM. EDUCACIONAL-ELEMENTAR
 Un. Adm: (013609) E.E. PROF. JURACY MACEDO
 A Partir de: 01/12/2020 Até 31/12/2020

Processo N.: 1000003536429
 Nome: (289903/1) SEBASTIAO CLARO DA SILVA
 Cargo/Função: (3476) APOIO ADM. EDUCACIONAL-ELEMENTAR
 Un. Adm: (013749) CEJA GETÚLIO DORNELES VARGAS
 A Partir de: 01/12/2020 Até 31/12/2020

Processo N.: 1000003536791
 Nome: (256266/7) SEBASTIAO DEONIZIO ARRUDA
 Cargo/Função: (3476) APOIO ADM. EDUCACIONAL-ELEMENTAR
 Un. Adm: (158810) E.E. ANTONIO GARCIA
 A Partir de: 01/12/2020 Até 31/12/2020

Processo N.: 1000003536397
 Nome: (87110/1) SEBASTIAO OSVALDO DA SILVA
 Cargo/Função: (4740) APOIO ADM EDUC PROFISSIONALIZADO-30
 Un. Adm: (012025) CHP PROFª. CELIA RODRIGUES DUQUE
 A Partir de: 01/12/2020 Até 31/12/2020

Processo N.: 1000003535545
 Nome: (87713/1) SEBASTIAO RONEY LACERDA SANTOS
 Cargo/Função: (4740) APOIO ADM EDUC PROFISSIONALIZADO-30
 Un. Adm: (060216) E.E. MISSIONARIO GUNNAR VINGREN
 A Partir de: 01/12/2020 Até 31/12/2020

Processo N.: 1000003535562
 Nome: (84636/1) SELMAR ASSIS DE ABREU
 Cargo/Função: (4740) APOIO ADM EDUC PROFISSIONALIZADO-30
 Un. Adm: (011410) E.E. FRANCISCO DOURADO
 A Partir de: 01/12/2020 Até 31/12/2020

Processo N.: 1000003536733
 Nome: (288897/1) SENADIR LUCIA DA ROCHA
 Cargo/Função: (3476) APOIO ADM. EDUCACIONAL-ELEMENTAR
 Un. Adm: (012319) E.E. Dep. MILTON FIGUEIREDO
 A Partir de: 01/12/2020 Até 31/12/2020

Processo N.: 1000003535896
 Nome: (274098/9) SERGIO ALVINO DE SOUSA
 Cargo/Função: (3476) APOIO ADM. EDUCACIONAL-ELEMENTAR
 Un. Adm: (011487) E.E. ANTONIO NONATO ROCHA
 A Partir de: 01/12/2020 Até 31/12/2020

Processo N.: 1000003536025
 Nome: (84400/1) SERGIO CARLOS NEVES
 Cargo/Função: (4740) APOIO ADM EDUC PROFISSIONALIZADO-30
 Un. Adm: (014044) E.E. OLEGARIO MOREIRA DE BARROS
 A Partir de: 01/12/2020 Até 31/12/2020

Processo N.: 1000003537436
 Nome: (89010/1) SERGIO MACEDO SILVA
 Cargo/Função: (4740) APOIO ADM EDUC PROFISSIONALIZADO-30
 Un. Adm: (049883) E.E. ANDRE MAGGI
 A Partir de: 01/12/2020 Até 31/12/2020

Processo N.: 1000003536209
 Nome: (242167/1) SERGIO MEYER
 Cargo/Função: (4740) APOIO ADM EDUC PROFISSIONALIZADO-30
 Un. Adm: (154059) E.E. SÃO PEDRO
 A Partir de: 01/12/2020 Até 31/12/2020

Processo N.: 1000003537033
 Nome: (87373/1) SEVENIR MACHADO DA LUZ
 Cargo/Função: (4740) APOIO ADM EDUC PROFISSIONALIZADO-30
 Un. Adm: (015920) E.E. ANTONIO HORTOLLANI
 A Partir de: 01/12/2020 Até 31/12/2020

Processo N.: 1000003536785
 Nome: (84420/1) SIDELSON FERREIRA DUTRA
 Cargo/Função: (4740) APOIO ADM EDUC PROFISSIONALIZADO-30
 Un. Adm: (012980) E.E. RUI BARBOSA
 A Partir de: 01/12/2020 Até 31/12/2020

Processo N.: 1000003536889
 Nome: (235177/4) SIDNEI GOMES DE SIQUEIRA
 Cargo/Função: (4740) APOIO ADM EDUC PROFISSIONALIZADO-30
 Un. Adm: (148091) E.E. JARDIM UNIVERSITARIO
 A Partir de: 01/12/2020 Até 31/12/2020

Processo N.: 1000003536332
 Nome: (202461/22) SIDNEI GONCALVES DE QUEIROZ
 Cargo/Função: (3476) APOIO ADM. EDUCACIONAL-ELEMENTAR
 Un. Adm: (153885) E.E. NOVA CHANCE
 A Partir de: 01/12/2020 Até 31/12/2020

Processo N.: 1000003535983
 Nome: (85099/1) SIDNEI VILLACIEN LOPES SILVEIRA
 Cargo/Função: (4740) APOIO ADM EDUC PROFISSIONALIZADO-30
 Un. Adm: (013048) E.E. Dep. DORMEVIL FARIA
 A Partir de: 01/12/2020 Até 31/12/2020

Processo N.: 1000003536021
 Nome: (59666/4) SIDNEY DE SOUZA PEREIRA
 Cargo/Função: (4740) APOIO ADM EDUC PROFISSIONALIZADO-30
 Un. Adm: (010235) E.E. TANCREDO DE ALMEIDA MENDES
 A Partir de: 01/12/2020 Até 31/12/2020

Processo N.: 1000003537345
 Nome: (292461/2) SIDNEY DOS SANTOS COENGA RONDON
 Cargo/Função: (3476) APOIO ADM. EDUCACIONAL-ELEMENTAR
 Un. Adm: (010456) E.E. FILOGONIO CORREA
 A Partir de: 01/12/2020 Até 31/12/2020

Processo N.: 1000003535571
 Nome: (283255/3) SIDNEY FERREIRA SELIN
 Cargo/Função: (3476) APOIO ADM. EDUCACIONAL-ELEMENTAR
 Un. Adm: (021091) E.E. CLENIA ROSALINA SOUZA
 A Partir de: 01/12/2020 Até 31/12/2020

Processo N.: 1000003537537
 Nome: (296220/2) SILVANA HETKOSKI
 Cargo/Função: (3476) APOIO ADM. EDUCACIONAL-ELEMENTAR
 Un. Adm: (114553) E.E. Pe. JHOANNES BERTHOLD HENNING
 A Partir de: 01/12/2020 Até 31/12/2020

Processo N.: 1000003536536
 Nome: (254824/11) SILVANA INACIO DA SILVA
 Cargo/Função: (3476) APOIO ADM. EDUCACIONAL-ELEMENTAR
 Un. Adm: (040720) ASSESSORIA PEDAGOGICA - ITIQUIRA
 A Partir de: 01/12/2020 Até 31/12/2020

Processo N.: 1000003535645
 Nome: (143970/7) SILVANDRO LUIZ NINOW
 Cargo/Função: (4740) APOIO ADM EDUC PROFISSIONALIZADO-30
 Un. Adm: (014230) E.E. MARIA ESTHER PERES
 A Partir de: 01/12/2020 Até 31/12/2020

Processo N.: 1000003536674
 Nome: (292362/2) SILVANE PEREIRA DA SILVA
 Cargo/Função: (3476) APOIO ADM. EDUCACIONAL-ELEMENTAR
 Un. Adm: (011851) E.E. VILA PROGRESSO
 A Partir de: 01/12/2020 Até 31/12/2020

Processo N.: 1000003537560
 Nome: (280152/4) SILVANI ANDRADE BRITO
 Cargo/Função: (3476) APOIO ADM. EDUCACIONAL-ELEMENTAR
 Un. Adm: (014508) E.E. 7 DE SETEMBRO
 A Partir de: 01/12/2020 Até 31/12/2020

Processo N.: 1000003535903
 Nome: (84483/1) SILVANO ALVES DA SILVA
 Cargo/Função: (4740) APOIO ADM EDUC PROFISSIONALIZADO-30
 Un. Adm: (010855) E.E. SILVESTRE GOMES JARDIM
 A Partir de: 01/12/2020 Até 31/12/2020

Processo N.: 1000003536314
 Nome: (84559/1) SILVANO JOSE DE OLIVEIRA
 Cargo/Função: (4740) APOIO ADM EDUC PROFISSIONALIZADO-30
 Un. Adm: (011037) E.E. PROFª. RENILDA SILVA MORAES
 A Partir de: 01/12/2020 Até 31/12/2020

Processo N.: 1000003536018
 Nome: (85765/1) SILVINO FLOR DA SILVA
 Cargo/Função: (4740) APOIO ADM EDUC PROFISSIONALIZADO-30
 Un. Adm: (013919) E.E. ALFREDO DE ARAUJO GRANJA
 A Partir de: 01/12/2020 Até 31/12/2020

Processo N.: 1000003536581
 Nome: (119622/30) SILVIO AGNALDO DA SILVA
 Cargo/Função: (3476) APOIO ADM. EDUCACIONAL-ELEMENTAR
 Un. Adm: (015300) E.E. SANTA ROSA
 A Partir de: 01/12/2020 Até 31/12/2020

Processo N.: 1000003536101
 Nome: (53587/5) SILVIO ERMOS MARTINS
 Cargo/Função: (4740) APOIO ADM EDUC PROFISSIONALIZADO-30
 Un. Adm: (012726) E.E. DOM FRANCISCO DE AQUINO CORREA
 A Partir de: 01/12/2020 Até 31/12/2020

Processo N.: 1000003537052
 Nome: (73717/3) SILVIO FERREIRA DOS SANTOS
 Cargo/Função: (4740) APOIO ADM EDUC PROFISSIONALIZADO-30
 Un. Adm: (041181) ASSESSORIA PEDAGOGICA - TANGARA DA SERRA
 A Partir de: 01/12/2020 Até 31/12/2020

Processo N.: 1000003536319
 Nome: (87109/1) SILVIO GONCALO DA FONSECA
 Cargo/Função: (4740) APOIO ADM EDUC PROFISSIONALIZADO-30
 Un. Adm: (012548) E.E. LEONIDAS DE MATOS
 A Partir de: 01/12/2020 Até 31/12/2020

Processo N.: 1000003536704
 Nome: (260191/8) SILVIO MARCIO REINERS
 Cargo/Função: (3476) APOIO ADM. EDUCACIONAL-ELEMENTAR
 Un. Adm: (163651) E.E. DECIO LUIZ FURIGO
 A Partir de: 01/12/2020 Até 31/12/2020

Processo N.: 1000003535579
 Nome: (66120/6) SINDERLEY ALVES SOUZA
 Cargo/Função: (4740) APOIO ADM EDUC PROFISSIONALIZADO-30
 Un. Adm: (013617) E.E. FRANKLIN CASSIANO
 A Partir de: 01/12/2020 Até 31/12/2020

Processo N.: 1000003535927
 Nome: (268415/6) SIRLANDE TELIS DA CUNHA
 Cargo/Função: (3476) APOIO ADM. EDUCACIONAL-ELEMENTAR
 Un. Adm: (010901) E.E. SAGRADO CORACAO DE JESUS
 A Partir de: 01/12/2020 Até 31/12/2020

Processo N.: 1000003537028
 Nome: (85100/1) SIZENANDO SANTANA FILHO
 Cargo/Função: (4740) APOIO ADM EDUC PROFISSIONALIZADO-30
 Un. Adm: (014257) E.E. ESTEVAO DE MENDONCA
 A Partir de: 01/12/2020 Até 31/12/2020

Processo N.: 1000003536422
 Nome: (87785/1) SONIA APARECIDA ALVES
 Cargo/Função: (4740) APOIO ADM EDUC PROFISSIONALIZADO-30
 Un. Adm: (069582) E.E. ANDRE ANTONIO MAGGI
 A Partir de: 01/12/2020 Até 31/12/2020

Processo N.: 1000003536955
 Nome: (282715/6) SONIA RODRIGUES CABRAL
 Cargo/Função: (3476) APOIO ADM. EDUCACIONAL-ELEMENTAR
 Un. Adm: (192147) E.E. PROFESSORA EDITH PEREIRA BARBOSA
 A Partir de: 01/12/2020 Até 31/12/2020

Processo N.: 1000003536561
 Nome: (283474/2) STEPHANO MELO NETO
 Cargo/Função: (3476) APOIO ADM. EDUCACIONAL-ELEMENTAR
 Un. Adm: (014826) E.E. ANTONIO FERREIRA SOBRINHO
 A Partir de: 01/12/2020 Até 31/12/2020

Processo N.: 1000003536576
 Nome: (37688/10) SUZANA ALVES SOL SOL
 Cargo/Função: (4740) APOIO ADM EDUC PROFISSIONALIZADO-30
 Un. Adm: (010278) E.E. REUNIDAS DE CACHOEIRA RICA
 A Partir de: 01/12/2020 Até 31/12/2020

Processo N.: 1000003536801
 Nome: (298040/2) SUZANY MARIA DO NASCIMENTO
 Cargo/Função: (3476) APOIO ADM. EDUCACIONAL-ELEMENTAR
 Un. Adm: (040967) ASSESSORIA PEDAGOGICA - NORTELANDIA
 A Partir de: 01/12/2020 Até 31/12/2020

Processo N.: 1000003535875
 Nome: (133488/16) SYLVIAN DE ALMEIDA MATTOS
 Cargo/Função: (4740) APOIO ADM EDUC PROFISSIONALIZADO-30
 Un. Adm: (013595) E.E. Pe. CESAR ALBISETTI
 A Partir de: 01/12/2020 Até 31/12/2020

Processo N.: 1000003536051
 Nome: (288485/1) TAINA ARIADNE FELIZARDO DE SOUSA
 Cargo/Função: (3476) APOIO ADM. EDUCACIONAL-ELEMENTAR
 Un. Adm: (015474) E.E. PROFª. MARINES FATIMA DE SA TEIXEIRA
 A Partir de: 01/12/2020 Até 31/12/2020

Processo N.: 1000003536149
 Nome: (84380/1) TAIRONE OLIVEIRA CAMPOS
 Cargo/Função: (4740) APOIO ADM EDUC PROFISSIONALIZADO-30
 Un. Adm: (049689) E.E. SANTA TERESINHA
 A Partir de: 01/12/2020 Até 31/12/2020

Processo N.: 1000003537030
 Nome: (84379/1) TALLEZ RICARDO DA SILVA VIERA
 Cargo/Função: (4740) APOIO ADM EDUC PROFISSIONALIZADO-30
 Un. Adm: (014257) E.E. ESTEVAO DE MENDONCA
 A Partir de: 01/12/2020 Até 31/12/2020

Processo N.: 1000003536964
 Nome: (286789/1) TATIANA ESTRELA DE AQUINO
 Cargo/Função: (4740) APOIO ADM EDUC PROFISSIONALIZADO-30
 Un. Adm: (012122) E.E. PROFª. JERCY JACOB
 A Partir de: 01/12/2020 Até 31/12/2020

Processo N.: 1000003536449
 Nome: (298060/1) TATIANE DE SOUZA SILVA
 Cargo/Função: (3476) APOIO ADM. EDUCACIONAL-ELEMENTAR
 Un. Adm: (096784) E.E. REINALDO DUTRA VILARINHO
 A Partir de: 01/12/2020 Até 31/12/2020

Processo N.: 1000003537369
 Nome: (31812/9) TEODOMIRO RIBEIRO DE OLIVEIRA
 Cargo/Função: (4740) APOIO ADM EDUC PROFISSIONALIZADO-30
 Un. Adm: (015075) E.E. ARLINDO ESTILAC LEAL
 A Partir de: 01/12/2020 Até 31/12/2020

Processo N.: 1000003536379
 Nome: (229001/12) TEREZINHA DE FATIMA LEITE SELZLER
 Cargo/Função: (3476) APOIO ADM. EDUCACIONAL-ELEMENTAR
 Un. Adm: (120936) E.E. ANDRE ANTONIO MAGGI
 A Partir de: 01/12/2020 Até 31/12/2020

Processo N.: 1000003536147
 Nome: (294346/2) THAINI CAROLINI DA SILVA
 Cargo/Função: (3476) APOIO ADM. EDUCACIONAL-ELEMENTAR
 Un. Adm: (192139) E.E. PROF. STELA MARIS VALERIANO DA SILVA
 A Partir de: 01/12/2020 Até 31/12/2020

Processo N.: 1000003537143
 Nome: (89547/1) THEREZINHA DE JESUS SOUZA GOMES
 Cargo/Função: (4740) APOIO ADM EDUC PROFISSIONALIZADO-30
 Un. Adm: (016080) E.E. DOM AQUINO
 A Partir de: 01/12/2020 Até 31/12/2020

Processo N.: 1000003536399
 Nome: (290379/1) THIAGO YURI SILVA MORAIS
 Cargo/Função: (3476) APOIO ADM. EDUCACIONAL-ELEMENTAR
 Un. Adm: (012025) CHP PROF*. CELIA RODRIGUES DUQUE
 A Partir de: 01/12/2020 Até 31/12/2020

Processo N.: 1000003536424
 Nome: (291320/2) TIAGO ALBERTO BALMER
 Cargo/Função: (3476) APOIO ADM. EDUCACIONAL-ELEMENTAR
 Un. Adm: (196495) E. E. PROFESSORA NORMA LUCIA NUNES
 A Partir de: 01/12/2020 Até 31/12/2020

Processo N.: 1000003535532
 Nome: (298697/1) TIAGO DE SOUZA SILVA
 Cargo/Função: (3476) APOIO ADM. EDUCACIONAL-ELEMENTAR
 Un. Adm: (013951) E.E. SENADOR FILINTO MULLER
 A Partir de: 01/12/2020 Até 31/12/2020

Processo N.: 1000003536093
 Nome: (84428/1) VAGNER RIBEIRO DOS SANTOS
 Cargo/Função: (4740) APOIO ADM EDUC PROFISSIONALIZADO-30
 Un. Adm: (015733) E.E. IARA MARIA MINOTTO GOMES
 A Partir de: 01/12/2020 Até 31/12/2020

Processo N.: 1000003535528
 Nome: (292719/2) VAGNO CARDOSO DE AGUIAR
 Cargo/Função: (3476) APOIO ADM. EDUCACIONAL-ELEMENTAR
 Un. Adm: (084344) E.E. MARECHAL CANDIDO RONDON
 A Partir de: 01/12/2020 Até 31/12/2020

Processo N.: 1000003536405
 Nome: (225882/1) VALCI RODRIGUES CHAVES
 Cargo/Função: (4740) APOIO ADM EDUC PROFISSIONALIZADO-30
 Un. Adm: (014869) E.E. Pref. ARTHUR RAMOS
 A Partir de: 01/12/2020 Até 31/12/2020

Processo N.: 1000003536762
 Nome: (93919/3) VALDECI ALVES PINTO
 Cargo/Função: (4740) APOIO ADM EDUC PROFISSIONALIZADO-30
 Un. Adm: (013188) E.E. JUSCELINO K. DE OLIVEIRA
 A Partir de: 01/12/2020 Até 31/12/2020

Processo N.: 1000003535714
 Nome: (223877/20) VALDECI FERREIRA DE ALMEIDA
 Cargo/Função: (3476) APOIO ADM. EDUCACIONAL-ELEMENTAR
 Un. Adm: (119237) E.E. ANDRE ANTONIO MAGGI
 A Partir de: 01/12/2020 Até 31/12/2020

Processo N.: 1000003536177
 Nome: (205166/22) VALDECIR DA SILVA
 Cargo/Função: (3476) APOIO ADM. EDUCACIONAL-ELEMENTAR
 Un. Adm: (013455) E.E. PALMITAL
 A Partir de: 01/12/2020 Até 31/12/2020

Processo N.: 1000003537027
 Nome: (276331/3) VALDECIR TEIXEIRA COELHO
 Cargo/Função: (3476) APOIO ADM. EDUCACIONAL-ELEMENTAR
 Un. Adm: (016357) E.E. IRANY JAIME FARINA
 A Partir de: 01/12/2020 Até 31/12/2020

Processo N.: 1000003536764
 Nome: (276766/4) VALDEIR JOSE BORO
 Cargo/Função: (3476) APOIO ADM. EDUCACIONAL-ELEMENTAR
 Un. Adm: (013188) E.E. JUSCELINO K. DE OLIVEIRA
 A Partir de: 01/12/2020 Até 31/12/2020

Processo N.: 1000003537511
 Nome: (298872/1) VALDEMAR GONCALVES DA SILVA
 Cargo/Função: (3476) APOIO ADM. EDUCACIONAL-ELEMENTAR
 Un. Adm: (009393) E.E. JOAO BRIENE DE CAMARGO
 A Partir de: 01/12/2020 Até 31/12/2020

Processo N.: 1000003537186
 Nome: (64257/1) VALDEMIR DA SILVA INOCENCIO
 Cargo/Função: (4740) APOIO ADM EDUC PROFISSIONALIZADO-30
 Un. Adm: (010995) E.E. Maj. OTAVIO PITALUGA
 A Partir de: 01/12/2020 Até 31/12/2020

Processo N.: 1000003536111
 Nome: (100100/1) VALDEMIR PEREIRA RIBEIRO
 Cargo/Função: (4740) APOIO ADM EDUC PROFISSIONALIZADO-30
 Un. Adm: (049727) E.E. ERNANDY MAURÍCIO BARACAT DE ARRUDA
 A Partir de: 01/12/2020 Até 31/12/2020

Processo N.: 1000003535510
 Nome: (85085/1) VALDENI ANTUNES DA SILVA
 Cargo/Função: (4740) APOIO ADM EDUC PROFISSIONALIZADO-30
 Un. Adm: (015296) E.E. ZEFERINO JOSE DE MATTOS
 A Partir de: 01/12/2020 Até 31/12/2020

Processo N.: 1000003537421
 Nome: (84431/1) VALDENI LIMA PEREIRA
 Cargo/Função: (4740) APOIO ADM EDUC PROFISSIONALIZADO-30
 Un. Adm: (014877) E.E. IR. MIGUELINA CORSO
 A Partir de: 01/12/2020 Até 31/12/2020

Processo N.: 1000003535522
 Nome: (291501/2) VALDENIR DUTRA DE ASSIS
 Cargo/Função: (3476) APOIO ADM. EDUCACIONAL-ELEMENTAR
 Un. Adm: (012262) E.E. PROF. HONORIO RODRIGUES AMORIM
 A Partir de: 01/12/2020 Até 31/12/2020

Processo N.: 1000003536198
 Nome: (269577/8) VALDENIR NUNES DA SILVA
 Cargo/Função: (3476) APOIO ADM. EDUCACIONAL-ELEMENTAR
 Un. Adm: (016047) E.E. JOAO MONTEIRO SOBRINHO
 A Partir de: 01/12/2020 Até 31/12/2020

Processo N.: 1000003537405
 Nome: (227166/1) VALDENIR PRETEL
 Cargo/Função: (4740) APOIO ADM EDUC PROFISSIONALIZADO-30
 Un. Adm: (016233) E.E. PEDRO GALHARDO GARCIA
 A Partir de: 01/12/2020 Até 31/12/2020

Processo N.: 1000003536465
 Nome: (87233/2) VALDINEI DE ALMEIDA RAMOS
 Cargo/Função: (3476) APOIO ADM. EDUCACIONAL-ELEMENTAR
 Un. Adm: (014486) E.E. REGINA TENORIO OLIVEIRA
 A Partir de: 01/12/2020 Até 31/12/2020

Processo N.: 1000003535787
 Nome: (297759/1) VALDINEI DE FIGUEREDO ANTUNES
 Cargo/Função: (3476) APOIO ADM. EDUCACIONAL-ELEMENTAR
 Un. Adm: (015598) CEJA ARIOSTO DA RIVA
 A Partir de: 01/12/2020 Até 31/12/2020

Processo N.: 1000003537425
 Nome: (140249/4) VALDIR ALVES PINTO
 Cargo/Função: (4740) APOIO ADM EDUC PROFISSIONALIZADO-30
 Un. Adm: (012246) E.E. DOM BOSCO
 A Partir de: 01/12/2020 Até 31/12/2020

Processo N.: 1000003536541
 Nome: (55401/4) VALDIRA PINHEIRO DE ABREU
 Cargo/Função: (4740) APOIO ADM EDUC PROFISSIONALIZADO-30
 Un. Adm: (013935) E.E. ACAD. LAURO AUGUSTO DE BARROS
 A Partir de: 01/12/2020 Até 31/12/2020

Processo N.: 1000003536407
 Nome: (236713/17) VALDIRENE JOSE DE FREITAS
 Cargo/Função: (3476) APOIO ADM. EDUCACIONAL-ELEMENTAR
 Un. Adm: (011568) E.E. JOSE DE ALENCAR
 A Partir de: 01/12/2020 Até 31/12/2020

Processo N.: 1000003536963
 Nome: (241890/1) VALDIVINO BOTELHO DE SOUZA
 Cargo/Função: (4740) APOIO ADM EDUC PROFISSIONALIZADO-30
 Un. Adm: (012122) E.E. PROF*. JERCY JACOB
 A Partir de: 01/12/2020 Até 31/12/2020

Processo N.: 1000003537049
 Nome: (227071/1) VALDIVINO LEMES DE FREITAS
 Cargo/Função: (4740) APOIO ADM EDUC PROFISSIONALIZADO-30
 Un. Adm: (011410) E.E. FRANCISCO DOURADO
 A Partir de: 01/12/2020 Até 31/12/2020

Processo N.: 1000003537483
 Nome: (53094/3) VALDIVINO NETO SILVA CRUZ
 Cargo/Função: (4740) APOIO ADM EDUC PROFISSIONALIZADO-30
 Un. Adm: (014095) E.E. TANCREDO A. NEVES
 A Partir de: 01/12/2020 Até 31/12/2020

Processo N.: 1000003537569
 Nome: (225942/1) VALDOMIRO CERINO PEDROSO
 Cargo/Função: (4740) APOIO ADM EDUC PROFISSIONALIZADO-30
 Un. Adm: (009652) E.E. PROF. BENEDITO DE CARVALHO
 A Partir de: 01/12/2020 Até 31/12/2020

Processo N.: 1000003535715
 Nome: (219518/23) VALDSON COELHO PESSOA
 Cargo/Função: (3476) APOIO ADM. EDUCACIONAL-ELEMENTAR
 Un. Adm: (049921) CEFAPRO DE RONDONOPOLIS
 A Partir de: 01/12/2020 Até 31/12/2020

Processo N.: 1000003535944
 Nome: (210177/8) VALERIA ELIAS DIAS DE MELO
 Cargo/Função: (3476) APOIO ADM. EDUCACIONAL-ELEMENTAR
 Un. Adm: (091456) E.E. JOSE GONCALVES DOS SANTOS
 A Partir de: 01/12/2020 Até 31/12/2020

Processo N.: 1000003535963
 Nome: (290081/1) VALERIO LORIVAL VOGT
 Cargo/Função: (3476) APOIO ADM. EDUCACIONAL-ELEMENTAR
 Un. Adm: (015334) E.E. IR. LUCINDA FACHINI
 A Partir de: 01/12/2020 Até 31/12/2020

Processo N.: 1000003535613
 Nome: (287258/1) VALMIR BRUNO BRUSTOLIN
 Cargo/Função: (3476) APOIO ADM. EDUCACIONAL-ELEMENTAR
 Un. Adm: (118559) E.E. NIVALDO FRACAROLLI
 A Partir de: 01/12/2020 Até 31/12/2020

Processo N.: 1000003535777
 Nome: (84986/1) VALMIR GONCALVES ALCANTARA
 Cargo/Função: (4740) APOIO ADM EDUC PROFISSIONALIZADO-30
 Un. Adm: (013412) E.E. Cel. ANTONIO PAES DE BARROS
 A Partir de: 01/12/2020 Até 31/12/2020

Processo N.: 1000003536683
 Nome: (269546/6) VALTER DE SOUZA GONCALVES
 Cargo/Função: (3476) APOIO ADM. EDUCACIONAL-ELEMENTAR
 Un. Adm: (010065) E.E. TANCREDO DE ALMEIDA NEVES
 A Partir de: 01/12/2020 Até 31/12/2020

Processo N.: 1000003535523
 Nome: (287016/1) VALTER FLORINDO BATISTA
 Cargo/Função: (3476) APOIO ADM. EDUCACIONAL-ELEMENTAR
 Un. Adm: (044253) E.E. QUERENCIA
 A Partir de: 01/12/2020 Até 31/12/2020

Processo N.: 1000003535953
 Nome: (84374/1) VALTER JUNIOR RODRIGUES MARTINS
 Cargo/Função: (4740) APOIO ADM EDUC PROFISSIONALIZADO-30
 Un. Adm: (014362) E.E. GARÇA BRANCA
 A Partir de: 01/12/2020 Até 31/12/2020

Processo N.: 1000003535773
 Nome: (85041/1) VALTER MONTEIRO LIMA
 Cargo/Função: (4740) APOIO ADM EDUC PROFISSIONALIZADO-30
 Un. Adm: (010898) CEJA PROF. ALFREDO MARIEN
 A Partir de: 01/12/2020 Até 31/12/2020

Processo N.: 1000003535831
 Nome: (287224/1) VALTER TEIXEIRA DE OLIVEIRA JUNIOR
 Cargo/Função: (3476) APOIO ADM. EDUCACIONAL-ELEMENTAR
 Un. Adm: (011932) E.E. PROF. FERNANDO LEITE DE CAMPOS
 A Partir de: 01/12/2020 Até 31/12/2020

Processo N.: 1000003536191
 Nome: (85234/1) VANDER SOUZA DA CRUZ
 Cargo/Função: (4740) APOIO ADM EDUC PROFISSIONALIZADO-30
 Un. Adm: (014958) E.E. ANTONIO JOSE DE LIMA
 A Partir de: 01/12/2020 Até 31/12/2020

Processo N.: 1000003536879
 Nome: (294308/6) VANESSA CALDEIRA DOS SANTOS NEVES
 Cargo/Função: (3476) APOIO ADM. EDUCACIONAL-ELEMENTAR
 Un. Adm: (039055) E.E. PROF. JOAO REZENDE DE AZEVEDO
 A Partir de: 01/12/2020 Até 18/12/2020

Processo N.: 1000003536880
 Nome: (294308/7) VANESSA CALDEIRA DOS SANTOS NEVES
 Cargo/Função: (3476) APOIO ADM. EDUCACIONAL-ELEMENTAR
 Un. Adm: (039055) E.E. PROF. JOAO REZENDE DE AZEVEDO
 A Partir de: 19/12/2020 Até 31/12/2020

Processo N.: 1000003535968
 Nome: (210178/22) VANESSA GOMES DE OLIVEIRA SILVA
 Cargo/Função: (3476) APOIO ADM. EDUCACIONAL-ELEMENTAR
 Un. Adm: (091456) E.E. JOSE GONCALVES DOS SANTOS
 A Partir de: 01/12/2020 Até 31/12/2020

Processo N.: 1000003536358
 Nome: (288875/1) VANIA SILMARA MORAES DE JESUS
 Cargo/Função: (3476) APOIO ADM. EDUCACIONAL-ELEMENTAR
 Un. Adm: (145769) E.E. FRANCISCA BARROS DE CARVALHO
 A Partir de: 01/12/2020 Até 31/12/2020

Processo N.: 1000003535557
 Nome: (202312/11) VANILDO BARBOSA DUARTE
 Cargo/Função: (3476) APOIO ADM. EDUCACIONAL-ELEMENTAR
 Un. Adm: (013544) E.E. NOVA UNIAO
 A Partir de: 01/12/2020 Até 31/12/2020

Processo N.: 1000003536136
 Nome: (211203/8) VANILTON MORAES OLIVEIRA
 Cargo/Função: (4740) APOIO ADM EDUC PROFISSIONALIZADO-30
 Un. Adm: (145734) E.E. MARIA MIRANDA ARAUJO
 A Partir de: 01/12/2020 Até 31/12/2020

Processo N.: 1000003536661
 Nome: (283486/3) VANILZE MOREIRA VITOR
 Cargo/Função: (3476) APOIO ADM. EDUCACIONAL-ELEMENTAR
 Un. Adm: (184390) E.E. BENEDITA DE ALMEIDA
 A Partir de: 01/12/2020 Até 31/12/2020

Processo N.: 1000003536703
 Nome: (252382/12) VANUZA LEITE SALAROLLI COSTA
 Cargo/Função: (3476) APOIO ADM. EDUCACIONAL-ELEMENTAR
 Un. Adm: (163651) E.E. DECIO LUIZ FURIGO
 A Partir de: 01/12/2020 Até 31/12/2020

Processo N.: 1000003535565
 Nome: (248801/10) VERA LUCIA DA SILVA
 Cargo/Função: (3476) APOIO ADM. EDUCACIONAL-ELEMENTAR
 Un. Adm: (173568) E. E CAMPO MASSAPE
 A Partir de: 01/12/2020 Até 31/12/2020

Processo N.: 1000003536065
 Nome: (211068/4) VERAILDO ALVES FERREIRA
 Cargo/Função: (4740) APOIO ADM EDUC PROFISSIONALIZADO-30
 Un. Adm: (157252) E.E. LEYD ANITA BRESANCIN
 A Partir de: 01/12/2020 Até 31/12/2020

Processo N.: 1000003536072
 Nome: (87432/1) VICENTE PAULO DE ARAUJO
 Cargo/Função: (4740) APOIO ADM EDUC PROFISSIONALIZADO-30
 Un. Adm: (021652) E.E. PROF. ARLINDO DE SILVA BRUNO
 A Partir de: 01/12/2020 Até 31/12/2020

Processo N.: 1000003535847
 Nome: (256395/9) VICENTINA PIMENTEL DOS REIS
 Cargo/Função: (3476) APOIO ADM. EDUCACIONAL-ELEMENTAR
 Un. Adm: (015180) E.E. Cel. ONDINO R. LIMA
 A Partir de: 01/12/2020 Até 31/12/2020

Processo N.: 1000003537593
 Nome: (275948/5) VICTOR WILLIAN MENDES DE SOUZA GOMES
 Cargo/Função: (3476) APOIO ADM. EDUCACIONAL-ELEMENTAR
 Un. Adm: (015458) E.E. VITORIA FURLANI DA RIVA
 A Partir de: 01/12/2020 Até 31/12/2020

Processo N.: 1000003536562
 Nome: (241753/1) VILMAR BARBOSA DE OLIVEIRA
 Cargo/Função: (4740) APOIO ADM EDUC PROFISSIONALIZADO-30
 Un. Adm: (014826) E.E. ANTONIO FERREIRA SOBRINHO
 A Partir de: 01/12/2020 Até 31/12/2020

Processo N.: 1000003537333
 Nome: (87262/1) VILMAR GERBSON DA SILVA
 Cargo/Função: (4740) APOIO ADM EDUC PROFISSIONALIZADO-30
 Un. Adm: (012050) E.E. IRENE GOMES DE CAMPOS
 A Partir de: 01/12/2020 Até 31/12/2020

Processo N.: 1000003535919
 Nome: (242776/1) VILSON DA SILVA LIMA
 Cargo/Função: (4740) APOIO ADM EDUC PROFISSIONALIZADO-30
 Un. Adm: (014729) E.E. SAO FRANCISCO DE ASSIS
 A Partir de: 01/12/2020 Até 31/12/2020

Processo N.: 1000003535657
 Nome: (201362/8) VILSON DE JESUS VARGAS
 Cargo/Função: (4740) APOIO ADM EDUC PROFISSIONALIZADO-30
 Un. Adm: (021083) E.E. DOM AQUINO CORREA
 A Partir de: 01/12/2020 Até 31/12/2020

Processo N.: 1000003536853
 Nome: (290521/1) VILSON DOMINGOS LEMES
 Cargo/Função: (3476) APOIO ADM. EDUCACIONAL-ELEMENTAR
 Un. Adm: (096865) E.E. PROF*MARLENE MARQUES DE BARROS
 A Partir de: 01/12/2020 Até 31/12/2020

Processo N.: 1000003535800
 Nome: (286952/1) VINICIUS CHARLES DE SOUZA
 Cargo/Função: (3476) APOIO ADM. EDUCACIONAL-ELEMENTAR
 Un. Adm: (049794) E.E. SANTO ANTONIO
 A Partir de: 01/12/2020 Até 31/12/2020

Processo N.: 1000003535749
 Nome: (292883/5) VINICIUS GOMES DA SILVA ARAUJO
 Cargo/Função: (3476) APOIO ADM. EDUCACIONAL-ELEMENTAR
 Un. Adm: (016284) E.E. BOA VISTA
 A Partir de: 01/12/2020 Até 31/12/2020

Processo N.: 1000003536248
 Nome: (289579/1) VINICIUS PEREIRA DE MORAES
 Cargo/Função: (3476) APOIO ADM. EDUCACIONAL-ELEMENTAR
 Un. Adm: (010642) E.E. RAO DE SOL
 A Partir de: 01/12/2020 Até 31/12/2020

Processo N.: 1000003536826
 Nome: (292970/3) VITOR FERREIRA DE ASSUNCAO
 Cargo/Função: (3476) APOIO ADM. EDUCACIONAL-ELEMENTAR
 Un. Adm: (015687) E.E. OSCAR SOARES
 A Partir de: 01/12/2020 Até 31/12/2020

Processo N.: 1000003536391
 Nome: (89858/1) VLADEMIR ALVES DE SOUZA
 Cargo/Função: (4740) APOIO ADM EDUC PROFISSIONALIZADO-30
 Un. Adm: (060194) E.E. PROF*. MARIA DE LOURDES H.MORAES
 A Partir de: 01/12/2020 Até 31/12/2020

Processo N.: 1000003535638
 Nome: (215491/6) WAGNER ALVES MOLINA
 Cargo/Função: (4740) APOIO ADM EDUC PROFISSIONALIZADO-30
 Un. Adm: (069612) E.E. GARCIA EDMUNDO ZEFFERINO
 A Partir de: 01/12/2020 Até 31/12/2020

Processo N.: 1000003536953
 Nome: (88987/2) WAGNER ANTONIO DA SILVA
 Cargo/Função: (4740) APOIO ADM EDUC PROFISSIONALIZADO-30
 Un. Adm: (173541) E.E. PROF*ELIZABET EVANGELISTA PEREIRA
 A Partir de: 01/12/2020 Até 31/12/2020

Processo N.: 1000003537065
 Nome: (254842/9) WAGNER MANOEL DOS PASSOS
 Cargo/Função: (3476) APOIO ADM. EDUCACIONAL-ELEMENTAR
 Un. Adm: (011606) E.E. ONZE DE MARÇO
 A Partir de: 01/12/2020 Até 31/12/2020

Processo N.: 1000003536173
 Nome: (241868/1) WALAS GUIMARAES DOS SANTOS
 Cargo/Função: (4740) APOIO ADM EDUC PROFISSIONALIZADO-30
 Un. Adm: (014214) E.E. 13 DE MAIO
 A Partir de: 01/12/2020 Até 31/12/2020

Processo N.: 1000003536462
 Nome: (289688/1) WALCIR DA SILVA AREDES
 Cargo/Função: (3476) APOIO ADM. EDUCACIONAL-ELEMENTAR
 Un. Adm: (154946) CEJA PAULO FREIRE
 A Partir de: 01/12/2020 Até 31/12/2020

Processo N.: 1000003537000
 Nome: (87196/1) WALCIR GARCIA LEAL
 Cargo/Função: (4740) APOIO ADM EDUC PROFISSIONALIZADO-30
 Un. Adm: (013102) E.E. 14 DE FEVEREIRO
 A Partir de: 01/12/2020 Até 31/12/2020

Processo N.: 1000003535846
 Nome: (286904/1) WALDEMAR FERNANDES PEREIRA JUNIOR
 Cargo/Função: (3476) APOIO ADM. EDUCACIONAL-ELEMENTAR
 Un. Adm: (015180) E.E. Cel. ONDINO R. LIMA
 A Partir de: 01/12/2020 Até 31/12/2020

Processo N.: 1000003535625
 Nome: (250388/11) WALDEMAR JORGE ROSA DOS SANTOS
 Cargo/Função: (3476) APOIO ADM. EDUCACIONAL-ELEMENTAR
 Un. Adm: (173355) E. E. BOA ESPERANÇA
 A Partir de: 01/12/2020 Até 31/12/2020

Processo N.: 1000003535914
 Nome: (288522/1) WALISSON RODRIGUES
 Cargo/Função: (3476) APOIO ADM. EDUCACIONAL-ELEMENTAR
 Un. Adm: (016519) E.E. 13 DE MAIO
 A Partir de: 01/12/2020 Até 31/12/2020

Processo N.: 1000003536009
 Nome: (286382/1) WALTER MARCOS SOARES DE SOUSA
 Cargo/Função: (3476) APOIO ADM. EDUCACIONAL-ELEMENTAR
 Un. Adm: (011312) CEJA PROFª. MARISA MARIANO DA SILVA
 A Partir de: 01/12/2020 Até 31/12/2020

Processo N.: 1000003536794
 Nome: (207970/6) WALTER ROMANO
 Cargo/Função: (3476) APOIO ADM. EDUCACIONAL-ELEMENTAR
 Un. Adm: (045780) E.E. CRIANÇA CIDADADA
 A Partir de: 01/12/2020 Até 31/12/2020

Processo N.: 1000003535810
 Nome: (292124/2) WANCLEY ANTUNES DA SILVA
 Cargo/Função: (3476) APOIO ADM. EDUCACIONAL-ELEMENTAR
 Un. Adm: (016209) E.E. Pe. THIAGO
 A Partir de: 01/12/2020 Até 31/12/2020

Processo N.: 1000003535518
 Nome: (241832/1) WANDER LUIS PEDROSO LINO
 Cargo/Função: (4740) APOIO ADM EDUC PROFISSIONALIZADO-30
 Un. Adm: (011657) E.E. SAO LUIZ
 A Partir de: 01/12/2020 Até 31/12/2020

Processo N.: 1000003536058
 Nome: (268445/10) WANDERLEI DA SILVA XAVIER
 Cargo/Função: (3476) APOIO ADM. EDUCACIONAL-ELEMENTAR
 Un. Adm: (040789) ASSESSORIA PEDAGOGICA - RONDONOPOLIS
 A Partir de: 01/12/2020 Até 31/12/2020

Processo N.: 1000003535977
 Nome: (89968/3) WANDERLEI JEFFERSON DE OLIVEIRA
 Cargo/Função: (4740) APOIO ADM EDUC PROFISSIONALIZADO-30
 Un. Adm: (040541) ASSESSORIA PEDAGOGICA - ROSARIO OESTE
 A Partir de: 01/12/2020 Até 31/12/2020

Processo N.: 1000003536489
 Nome: (287355/1) WANDERLEY CAMPOS PEREIRA JUNIOR
 Cargo/Função: (3476) APOIO ADM. EDUCACIONAL-ELEMENTAR
 Un. Adm: (016560) E.E. JOAO SATO
 A Partir de: 01/12/2020 Até 30/12/2020

Processo N.: 1000003532478
 Nome: (119990/6) WANDERLEY PEREIRA DE LIMA
 Cargo/Função: (4740) APOIO ADM EDUC PROFISSIONALIZADO-30
 Un. Adm: (010960) E.E. JOSE RODRIGUES DOS SANTOS
 A Partir de: 01/11/2020 Até 30/11/2020

Processo N.: 1000003536647
 Nome: (119990/6) WANDERLEY PEREIRA DE LIMA
 Cargo/Função: (4740) APOIO ADM EDUC PROFISSIONALIZADO-30
 Un. Adm: (010960) E.E. JOSE RODRIGUES DOS SANTOS
 A Partir de: 01/12/2020 Até 31/12/2020

Processo N.: 1000003536773
 Nome: (299597/1) WANDERSON APARECIDO DA COSTA
 Cargo/Função: (3476) APOIO ADM. EDUCACIONAL-ELEMENTAR
 Un. Adm: (071790) E.E. JOSE BEJO
 A Partir de: 01/12/2020 Até 31/12/2020

Processo N.: 1000003536324
 Nome: (227895/1) WANDERVAL RONILDO DE ARRUDA VICTORIO
 Cargo/Função: (3476) APOIO ADM. EDUCACIONAL-ELEMENTAR
 Un. Adm: (038725) CRECHE EST. ENS. FUND. NASLA JOAQUIM ASCHAR
 A Partir de: 01/12/2020 Até 31/12/2020

Processo N.: 1000003537400
 Nome: (45567/3) WASHINGTON RIBEIRO TAQUES
 Cargo/Função: (4740) APOIO ADM EDUC PROFISSIONALIZADO-30
 Un. Adm: (012050) E.E. IRENE GOMES DE CAMPOS
 A Partir de: 01/12/2020 Até 31/12/2020

Processo N.: 1000003537021
 Nome: (277451/6) WASHINGTON SANTOS DE ALMEIDA
 Cargo/Função: (3476) APOIO ADM. EDUCACIONAL-ELEMENTAR
 Un. Adm: (194565) E.E. GOVERNADOR JOSÉFRAGELLI
 A Partir de: 01/12/2020 Até 31/12/2020

Processo N.: 1000003537441
 Nome: (120697/15) WDSOON CLEY DE FREITAS
 Cargo/Função: (4740) APOIO ADM EDUC PROFISSIONALIZADO-30
 Un. Adm: (069523) E.E. CONQUISTA D'OESTE
 A Partir de: 01/12/2020 Até 31/12/2020

Processo N.: 1000003537530
 Nome: (142353/2) WELDA MEDRADO SANTOS RODRIGUES BENTO
 Cargo/Função: (3476) APOIO ADM. EDUCACIONAL-ELEMENTAR
 Un. Adm: (012173) E.E. HEROCLITO LEONCIO MONTEIRO
 A Partir de: 01/12/2020 Até 31/12/2020

Processo N.: 1000003537035
 Nome: (237573/5) WELINTON BORGES DOS SANTOS
 Cargo/Função: (3476) APOIO ADM. EDUCACIONAL-ELEMENTAR
 Un. Adm: (015920) E.E. ANTONIO HORTOLLANI
 A Partir de: 01/12/2020 Até 31/12/2020

Processo N.: 1000003535656
 Nome: (125975/7) WELLINGTON ALVES LIBRALAO
 Cargo/Função: (3476) APOIO ADM. EDUCACIONAL-ELEMENTAR
 Un. Adm: (015210) E.E. Dep. BERTOLDO FREIRE
 A Partir de: 01/12/2020 Até 31/12/2020

Processo N.: 1000003535942
 Nome: (116545/12) WELLINGTON DA SILVA PEREIRA
 Cargo/Função: (3476) APOIO ADM. EDUCACIONAL-ELEMENTAR
 Un. Adm: (091456) E.E. JOSE GONCALVES DOS SANTOS
 A Partir de: 01/12/2020 Até 31/12/2020

Processo N.: 1000003536542
 Nome: (84401/1) WELLINGTON FIGUEIREDO SOARES
 Cargo/Função: (4740) APOIO ADM EDUC PROFISSIONALIZADO-30
 Un. Adm: (013935) E.E. ACAD. LAURO AUGUSTO DE BARROS
 A Partir de: 01/12/2020 Até 31/12/2020

Processo N.: 1000003536698
 Nome: (268811/10) WELLYTON JUNIOR DOS SANTOS AZEVEDO
 Cargo/Função: (3476) APOIO ADM. EDUCACIONAL-ELEMENTAR
 Un. Adm: (044890) E.E. MONTE VERDE
 A Partir de: 01/12/2020 Até 31/12/2020

Processo N.: 1000003535688
 Nome: (288440/1) WELTON LOPES DE SOUZA
 Cargo/Função: (3476) APOIO ADM. EDUCACIONAL-ELEMENTAR
 Un. Adm: (040312) E.E. MONTEIRO LOBATO
 A Partir de: 01/12/2020 Até 31/12/2020

Processo N.: 1000003536343
 Nome: (298194/1) WEMERSON MORAES RODRIGUES
 Cargo/Função: (3476) APOIO ADM. EDUCACIONAL-ELEMENTAR
 Un. Adm: (077895) E.E. 19 DE DEZEMBRO
 A Partir de: 01/12/2020 Até 31/12/2020

Processo N.: 1000003535494
 Nome: (273929/5) WESLAYNE MARTINS DOS SANTOS LOPES
 Cargo/Função: (3476) APOIO ADM. EDUCACIONAL-ELEMENTAR
 Un. Adm: (176770) E. E. JARAGUA
 A Partir de: 01/12/2020 Até 31/12/2020

Processo N.: 1000003535864
 Nome: (251409/1) WESLEY BATISTA OLIVEIRA DO NASCIMENTO
 Cargo/Função: (4740) APOIO ADM EDUC PROFISSIONALIZADO-30
 Un. Adm: (011720) E.E. UNIAO E FORÇA
 A Partir de: 01/12/2020 Até 31/12/2020

Processo N.: 1000003536660
 Nome: (242821/9) WESLEY SOUSA PINTO
 Cargo/Função: (3476) APOIO ADM. EDUCACIONAL-ELEMENTAR
 Un. Adm: (041947) ASSESSORIA PEDAGOGICA - PEIXOTO DE AZEVE
 A Partir de: 01/12/2020 Até 31/12/2020

Processo N.: 1000003536905
 Nome: (276496/6) WILKYR FERREIRA MODESTO
 Cargo/Função: (3476) APOIO ADM. EDUCACIONAL-ELEMENTAR
 Un. Adm: (040460) ASSESSORIA PEDAGOGICA - CUIABA
 A Partir de: 01/12/2020 Até 31/12/2020

Processo N.: 1000003536119
 Nome: (84476/1) WILLIAM CAMPOS PEREIRA
 Cargo/Função: (4740) APOIO ADM EDUC PROFISSIONALIZADO-30
 Un. Adm: (014320) E.E. MARIA DE LOURDES R. FRAGELLI
 A Partir de: 01/12/2020 Até 31/12/2020

Processo N.: 1000003537501
 Nome: (287602/1) WILLIAN BAMBERG DE MATOS
 Cargo/Função: (3476) APOIO ADM. EDUCACIONAL-ELEMENTAR
 Un. Adm: (010693) E.M. TIRADENTES (CONV.)
 A Partir de: 01/12/2020 Até 31/12/2020

Processo N.: 1000003537013
 Nome: (286967/1) WILLIAN CEZAR SOARES BOREGAS
 Cargo/Função: (3476) APOIO ADM. EDUCACIONAL-ELEMENTAR
 Un. Adm: (012254) E.E. PROFª. ARLETE MARIA DA SILVA
 A Partir de: 01/12/2020 Até 31/12/2020

Processo N.: 1000003536756
 Nome: (290115/1) WILLIAN LUIZ DA SILVA
 Cargo/Função: (3476) APOIO ADM. EDUCACIONAL-ELEMENTAR
 Un. Adm: (009814) E.E. PROFªANA MARIA DO COUTO
 A Partir de: 01/12/2020 Até 31/12/2020

Processo N.: 1000003536671
 Nome: (87184/1) WILLIANS DA SILVA OLIVEIRA
 Cargo/Função: (4740) APOIO ADM EDUC PROFISSIONALIZADO-30
 Un. Adm: (014982) E.E. JOAO MATHEUS BARBOSA
 A Partir de: 01/12/2020 Até 31/12/2020

Processo N.: 1000003535721
 Nome: (292038/2) WILMAR OSORIO DE OLIVEIRA
 Cargo/Função: (3476) APOIO ADM. EDUCACIONAL-ELEMENTAR
 Un. Adm: (013633) E.E. PRESIDENTE DUTRA
 A Partir de: 01/12/2020 Até 31/12/2020

Processo N.: 1000003536040
 Nome: (287291/1) WILSON ARAUJO DA SILVA
 Cargo/Função: (3476) APOIO ADM. EDUCACIONAL-ELEMENTAR
 Un. Adm: (042285) ASSESSORIA PEDAGOGICA - MATUPA
 A Partir de: 01/12/2020 Até 31/12/2020

Processo N.: 1000003535852
 Nome: (241833/1) WILSON CELSON DE ARAUJO
 Cargo/Função: (4740) APOIO ADM EDUC PROFISSIONALIZADO-30
 Un. Adm: (015350) E.E. SERRA AZUL
 A Partir de: 01/12/2020 Até 31/12/2020

Processo N.: 1000003535572
 Nome: (287041/3) WILSON COLETTI DE JESUS
 Cargo/Função: (3476) APOIO ADM. EDUCACIONAL-ELEMENTAR
 Un. Adm: (142166) E.E. DOM FRANCO DALLA VALLE
 A Partir de: 01/12/2020 Até 31/12/2020

Processo N.: 1000003537526
 Nome: (85158/1) WILSON DE CAMPOS
 Cargo/Função: (4740) APOIO ADM EDUC PROFISSIONALIZADO-30
 Un. Adm: (009326) E.E. Pe. ERNESTO CAMILO BARRETO
 A Partir de: 01/12/2020 Até 31/12/2020

Processo N.: 1000003536682
 Nome: (288568/1) WILSON FERNANDO RODRIGUES
 Cargo/Função: (3476) APOIO ADM. EDUCACIONAL-ELEMENTAR
 Un. Adm.: (010065) E.E. TANCREDO DE ALMEIDA NEVES
 A Partir de: 01/12/2020 Até 31/12/2020

Processo N.: 1000003536911
 Nome: (227284/1) WILSON SOUZA E SILVA
 Cargo/Função: (4740) APOIO ADM EDUC PROFISSIONALIZADO-30
 Un. Adm.: (009520) E.E. ANDRE AVELINO RIBEIRO
 A Partir de: 01/12/2020 Até 31/12/2020

Processo N.: 1000003536993
 Nome: (144229/6) WOLF FERREIRA DE CAMPOS SANTOS
 Cargo/Função: (3476) APOIO ADM. EDUCACIONAL-ELEMENTAR
 Un. Adm.: (016314) E.E. 13 DE MAIO
 A Partir de: 01/12/2020 Até 31/12/2020

Processo N.: 1000003535744
 Nome: (254153/9) YGOR DE OLIVEIRA BERNARDI
 Cargo/Função: (3476) APOIO ADM. EDUCACIONAL-ELEMENTAR
 Un. Adm.: (015091) E.E. ANTONIO GROHS
 A Partir de: 01/12/2020 Até 31/12/2020

Processo N.: 1000003537572
 Nome: (285950/1) YOLANDA THALYTA OLIVEIRA SANTOS
 Cargo/Função: (3476) APOIO ADM. EDUCACIONAL-ELEMENTAR
 Un. Adm.: (049875) E.E. DOMINGOS SAVIO BRANDAO LIMA
 A Partir de: 01/12/2020 Até 31/12/2020

Processo N.: 1000003535554
 Nome: (294493/3) YURI LINHARES OLIVEIRA
 Cargo/Função: (3476) APOIO ADM. EDUCACIONAL-ELEMENTAR
 Un. Adm.: (069469) E.E. BERNARDINO GOMES DA LUZ
 A Partir de: 01/12/2020 Até 31/12/2020

Processo N.: 1000003537409
 Nome: (87272/1) ZACARIAS ANTONIO RODRIGUES
 Cargo/Função: (4740) APOIO ADM EDUC PROFISSIONALIZADO-30
 Un. Adm.: (012955) E.E. Dr. ITRYO CORREA
 A Partir de: 01/12/2020 Até 31/12/2020

Processo N.: 1000003535743
 Nome: (84375/1) ZACARIAS MACHADO FILHO
 Cargo/Função: (4740) APOIO ADM EDUC PROFISSIONALIZADO-30
 Un. Adm.: (040886) ASSESSORIA PEDAGOGICA - GUIRATINGA
 A Partir de: 01/12/2020 Até 31/12/2020

Processo N.: 1000003536005
 Nome: (84912/1) ZARLAN DIAS FERREIRA
 Cargo/Função: (4740) APOIO ADM EDUC PROFISSIONALIZADO-30
 Un. Adm.: (016071) E.E. SAO LOURENÇO
 A Partir de: 01/12/2020 Até 31/12/2020

Processo N.: 1000003535718
 Nome: (220570/19) ZEFERINO CAVALCANTE MACIEL
 Cargo/Função: (3476) APOIO ADM. EDUCACIONAL-ELEMENTAR
 Un. Adm.: (013633) E.E. PRESIDENTE DUTRA
 A Partir de: 01/12/2020 Até 31/12/2020

Processo N.: 1000003535791
 Nome: (242573/1) ZENIULMAR RIBEIRO SOARES
 Cargo/Função: (4740) APOIO ADM EDUC PROFISSIONALIZADO-30
 Un. Adm.: (014087) E.E. SEVERIANO NEVES
 A Partir de: 01/12/2020 Até 31/12/2020

Processo N.: 1000003536099
 Nome: (221745/2) ZILDO SOUSA DA SILVA
 Cargo/Função: (4740) APOIO ADM EDUC PROFISSIONALIZADO-30
 Un. Adm.: (049786) E.E. ULISSES GUIMARAES
 A Partir de: 01/12/2020 Até 31/12/2020

PUBLICADA, REGISTRADA, CUMpra-SE.
 Cuiabá-MT, 06 de Janeiro de 2021.
 Alan Resende Porto
 Secretário de Estado de Educação

BOLETIM DE PESSOAL/SEDUC/00006/2021 DE: 07/01/2021

O Secretário de Estado de Educação no uso de suas atribuições que lhes são conferidas por lei,

Resolve: DEFERIR
 Evento: LICENÇA A GESTANTE/SEGURADO INSS

Processo N.: 1000003535314
 Nome: (238175/50) ADRIANA ALVES DE ABREU MOSCARDO
 Cargo/Função: (3506) CONTR.TEMP.FUNCAO PROF. HABILITADO
 Un. Adm.: (016438) E.E. KREEN AKARORE
 A Partir de: 19/12/2020 Até30/01/2021

Processo N.: 1000003535310
 Nome: (246029/34) ADRIANE DAMIN CECHETTI
 Cargo/Função: (3506) CONTR.TEMP.FUNCAO PROF. HABILITADO
 Un. Adm.: (120936) E.E. ANDRE ANTONIO MAGGI
 A Partir de: 19/12/2020 Até25/02/2021

Processo N.: 1000003535214
 Nome: (210544/42) ADRIELI DELISE TOCHETTO
 Cargo/Função: (3506) CONTR.TEMP.FUNCAO PROF. HABILITADO
 Un. Adm.: (120936) E.E. ANDRE ANTONIO MAGGI
 A Partir de: 08/12/2020 Até18/12/2020

Processo N.: 1000003535215
 Nome: (210544/43) ADRIELI DELISE TOCHETTO
 Cargo/Função: (3506) CONTR.TEMP.FUNCAO PROF. HABILITADO
 Un. Adm.: (120936) E.E. ANDRE ANTONIO MAGGI
 A Partir de: 08/12/2020 Até18/12/2020

Processo N.: 1000003535218
 Nome: (210544/44) ADRIELI DELISE TOCHETTO
 Cargo/Função: (3506) CONTR.TEMP.FUNCAO PROF. HABILITADO
 Un. Adm.: (120936) E.E. ANDRE ANTONIO MAGGI
 A Partir de: 08/12/2020 Até18/12/2020

Processo N.: 1000003535219
 Nome: (210544/45) ADRIELI DELISE TOCHETTO
 Cargo/Função: (3506) CONTR.TEMP.FUNCAO PROF. HABILITADO
 Un. Adm.: (120936) E.E. ANDRE ANTONIO MAGGI
 A Partir de: 08/12/2020 Até18/12/2020

Processo N.: 1000003535220
 Nome: (210544/46) ADRIELI DELISE TOCHETTO
 Cargo/Função: (3506) CONTR.TEMP.FUNCAO PROF. HABILITADO
 Un. Adm.: (120936) E.E. ANDRE ANTONIO MAGGI
 A Partir de: 19/12/2020 Até05/02/2021

Processo N.: 1000003533845
 Nome: (237770/29) ALESSANDRA COSTA DE SOUZA
 Cargo/Função: (3506) CONTR.TEMP.FUNCAO PROF. HABILITADO
 Un. Adm.: (014460) E.E. JULIO MULLER
 A Partir de: 01/11/2020 Até14/01/2021

Processo N.: 1000003535338
 Nome: (237770/30) ALESSANDRA COSTA DE SOUZA
 Cargo/Função: (3506) CONTR.TEMP.FUNCAO PROF. HABILITADO
 Un. Adm.: (014460) E.E. JULIO MULLER
 A Partir de: 19/12/2020 Até12/02/2021

Processo N.: 1000003535106
 Nome: (256578/36) ALINE DA SILVA NASCIMENTO
 Cargo/Função: (3506) CONTR.TEMP.FUNCAO PROF. HABILITADO
 Un. Adm.: (013358) E.E. NOSSA SENHORA DO PERPETUO SOCORRO
 A Partir de: 19/12/2020 Até10/03/2021

Processo N.: 1000003534987
 Nome: (292257/5) ANA CAROLINE CORREIA DOS REIS
 Cargo/Função: (3506) CONTR.TEMP.FUNCAO PROF. HABILITADO
 Un. Adm.: (013544) E.E. NOVA UNIAO
 A Partir de: 19/12/2020 Até29/01/2021

Processo N.: 1000003535945
 Nome: (291845/14) ANA PAULA DA SILVA BERTUSSE
 Cargo/Função: (3506) CONTR.TEMP.FUNCAO PROF. HABILITADO
 Un. Adm.: (173347) E.E. ANTONIA MOURA MUNIZ
 A Partir de: 19/12/2020 Até15/02/2021

Processo N.: 1000003532766
 Nome: (262553/21) BRUNA FERNANDA SATO LOPES
 Cargo/Função: (3506) CONTR.TEMP.FUNCAO PROF. HABILITADO
 Un. Adm.: (011576) E.E. DINIZ ALVES DE TOLEDO
 A Partir de: 01/11/2020 Até30/01/2021

Processo N.: 1000003532769
 Nome: (262553/22) BRUNA FERNANDA SATO LOPES
 Cargo/Função: (3506) CONTR.TEMP.FUNCAO PROF. HABILITADO
 Un. Adm.: (011576) E.E. DINIZ ALVES DE TOLEDO
 A Partir de: 01/12/2020 Até30/01/2021

Processo N.: 1000003534539
 Nome: (297529/2) CALITA FERNANDA DE PAULA MARTINS
 Cargo/Função: (3506) CONTR.TEMP.FUNCAO PROF. HABILITADO
 Un. Adm.: (012246) E.E. DOM BOSCO
 A Partir de: 19/12/2020 Até10/04/2021

Processo N.: 1000003535225
 Nome: (261594/20) CAMILLA GUERRERO TOBAL
 Cargo/Função: (3506) CONTR.TEMP.FUNCAO PROF. HABILITADO
 Un. Adm.: (016241) E.E. Pe. JOSE DE ANCHIETA
 A Partir de: 19/12/2020 Até08/02/2021

Processo N.: 1000003535120
 Nome: (262222/8) CLAUDIANA SAPENAGUE
 Cargo/Função: (3476) APOIO ADM. EDUCACIONAL-ELEMENTAR
 Un. Adm.: (156230) E.E. INDÍGENA DE EDUCAÇÃO BÁSICA ATURUA
 A Partir de: 19/12/2020 Até26/01/2021

Processo N.: 1000003535021
 Nome: (282767/6) CLAUDIANE DE SOUZA SILVA
 Cargo/Função: (3468) TECNICO ADMINISTRATIVO EDUCACIONAL
 Un. Adm.: (011886) E.E. Dep. FRANCISCO E. RANGEL TORRES
 A Partir de: 19/12/2020 Até30/01/2021

Processo N.: 1000003537115
 Nome: (275165/3) CRISLAINE MEIRELES LIMA
 Cargo/Função: (3468) TECNICO ADMINISTRATIVO EDUCACIONAL
 Un. Adm.: (013757) E.E. SEBASTIAO PATRICIO
 A Partir de: 19/12/2020 Até27/02/2021

Processo N.: 1000003535457
 Nome: (279999/10) DAIANE APARECIDA SOUZA
 Cargo/Função: (3506) CONTR.TEMP.FUNCAO PROF. HABILITADO
 Un. Adm.: (015911) E.E. RAMON SANCHES MARQUES
 A Partir de: 19/12/2020 Até27/02/2021

Processo N.: 1000003534576
 Nome: (283178/3) DAIZA MARINA BORGES CARVALHO
 Cargo/Função: (3468) TECNICO ADMINISTRATIVO EDUCACIONAL
 Un. Adm.: (010731) E.E. DE ENSINO ESPECIAL LIVRE APRENDER
 A Partir de: 19/12/2020 Até12/03/2021

Processo N.: 1000003536204
 Nome: (291565/5) DANIELA MARIA ALMEIDA DE LIMA
 Cargo/Função: (3506) CONTR.TEMP.FUNCAO PROF. HABILITADO
 Un. Adm: (009830) E.E. SANTOS DUMONT
 A Partir de: 19/12/2020 Até01/04/2021

Processo N.: 1000003535151
 Nome: (240008/18) DANIELA NATALINA PAINS DE OLIVEIRA
 Cargo/Função: (3506) CONTR.TEMP.FUNCAO PROF. HABILITADO
 Un. Adm: (016594) E.E. Pres. TANCREDO DE A. NEVES
 A Partir de: 19/12/2020 Até15/01/2021

Processo N.: 1000003535297
 Nome: (237406/20) DANIELE CAMPOS NUNES
 Cargo/Função: (3506) CONTR.TEMP.FUNCAO PROF. HABILITADO
 Un. Adm: (012734) E.E. LISANDRO NUNES PEREIRA
 A Partir de: 19/12/2020 Até01/02/2021

Processo N.: 1000003534591
 Nome: (257124/31) DARCILOPA LOPES MARINHO
 Cargo/Função: (3506) CONTR.TEMP.FUNCAO PROF. HABILITADO
 Un. Adm: (013269) E.E. OLIMPIO JOAO PISSINATI GUERRA
 A Partir de: 19/12/2020 Até07/02/2021

Processo N.: 1000003534541
 Nome: (294007/5) ELDA CRISTINA DE JESUS SANTOS
 Cargo/Função: (3506) CONTR.TEMP.FUNCAO PROF. HABILITADO
 Un. Adm: (015172) E.E. COUTO MAGALHAES
 A Partir de: 19/12/2020 Até18/01/2021

Processo N.: 1000003534695
 Nome: (298430/2) ELISANGELA PEREIRA LEMOS SIQUEIRA DE ASSIS
 Cargo/Função: (3506) CONTR.TEMP.FUNCAO PROF. HABILITADO
 Un. Adm: (015423) E.E. Dr. ANISIO JOSE MOREIRA
 A Partir de: 19/12/2020 Até01/02/2021

Processo N.: 1000003535079
 Nome: (268638/5) EUNICE COSTA DE AGUIAR
 Cargo/Função: (3506) CONTR.TEMP.FUNCAO PROF. HABILITADO
 Un. Adm: (016012) CEJA ANTONIO CASAGRANDE
 A Partir de: 19/12/2020 Até31/12/2020

Processo N.: 1000003534925
 Nome: (274399/6) EVELYN COSTA SONZA
 Cargo/Função: (3468) TECNICO ADMINISTRATIVO EDUCACIONAL
 Un. Adm: (042765) ASSESSORIA PEDAGOGICA DE QUERENCIA
 A Partir de: 19/12/2020 Até30/12/2020

Processo N.: 1000003535181
 Nome: (144000/10) FABIANA REZENDE GODOY
 Cargo/Função: (3476) APOIO ADM. EDUCACIONAL-ELEMENTAR
 Un. Adm: (124125) E.E. ETELVINA F. DE CERQUEIRA DIAS
 A Partir de: 19/12/2020 Até13/02/2021

Processo N.: 1000003535047
 Nome: (279354/3) FRANCIELE SOUZA VITORINO
 Cargo/Função: (3476) APOIO ADM. EDUCACIONAL-ELEMENTAR
 Un. Adm: (160040) E.E. TERRA NOVA
 A Partir de: 10/11/2020 Até18/12/2020

Processo N.: 1000003532909
 Nome: (211092/29) GEISE CRISTIANE WONS
 Cargo/Função: (3468) TECNICO ADMINISTRATIVO EDUCACIONAL
 Un. Adm: (015474) E.E. PROFª. MARINES FATIMA DE SA TEIXEIRA
 A Partir de: 01/12/2020 Até11/02/2021

Processo N.: 1000003535308
 Nome: (89410/71) GISELE TOCHETTO
 Cargo/Função: (3506) CONTR.TEMP.FUNCAO PROF. HABILITADO
 Un. Adm: (120936) E.E. ANDRE ANTONIO MAGGI
 A Partir de: 19/12/2020 Até02/04/2021

Processo N.: 1000003535309
 Nome: (294268/3) GLAUCIMARA FERNANDA VILELLA DA SILVA
 Cargo/Função: (3468) TECNICO ADMINISTRATIVO EDUCACIONAL
 Un. Adm: (010731) E.E. DE ENSINO ESPECIAL LIVRE APRENDER
 A Partir de: 19/12/2020 Até23/02/2021

Processo N.: 1000003535013
 Nome: (113685/7) HALINA SOARES JANCOSKI
 Cargo/Função: (3506) CONTR.TEMP.FUNCAO PROF. HABILITADO
 Un. Adm: (015040) E.E. Cel. VANIQUE
 A Partir de: 23/12/2020 Até20/02/2021

Processo N.: 1000003534584
 Nome: (283043/19) HALLANA CAROLINE ALMEIDA CAMPOS
 Cargo/Função: (3506) CONTR.TEMP.FUNCAO PROF. HABILITADO
 Un. Adm: (015385) E.E. PLACIDO DE CASTRO
 A Partir de: 19/12/2020 Até04/03/2021

Processo N.: 1000003534853
 Nome: (287473/16) HELEN NAYARA OLIVEIRA SANTOS
 Cargo/Função: (3506) CONTR.TEMP.FUNCAO PROF. HABILITADO
 Un. Adm: (014982) E.E. JOAO MATHEUS BARBOSA
 A Partir de: 19/12/2020 Até30/01/2021

Processo N.: 1000003535119
 Nome: (270607/8) JACINTA RETSITSIDZU
 Cargo/Função: (3476) APOIO ADM. EDUCACIONAL-ELEMENTAR
 Un. Adm: (128228) E.E. INDIGENA PAIHITWARA
 A Partir de: 19/12/2020 Até28/01/2021

Processo N.: 1000003534952
 Nome: (270846/17) JAQUELINE RODRIGUES DA SILVA SFREDO SCARIOT
 Cargo/Função: (3506) CONTR.TEMP.FUNCAO PROF. HABILITADO
 Un. Adm: (194921) EE DA PM TIRADENTES CB JOSE MARTINS DE MOURA
 A Partir de: 19/12/2020 Até15/01/2021

Processo N.: 1000003532660
 Nome: (253002/27) JESSICA THAYNARA NOGUEIRA DE OLIVEIRA
 Cargo/Função: (3506) CONTR.TEMP.FUNCAO PROF. HABILITADO
 Un. Adm: (013943) E.E. GOV. JOAO PONCE DE ARRUDA
 A Partir de: 06/12/2020 Até03/02/2021

Processo N.: 1000003535123
 Nome: (256754/16) JOSIANE BRAGA
 Cargo/Função: (3506) CONTR.TEMP.FUNCAO PROF. HABILITADO
 Un. Adm: (157252) E.E. LEDY ANITA BRESANCIN
 A Partir de: 19/12/2020 Até31/12/2020

Processo N.: 1000003534781
 Nome: (298480/2) JOSIANE DE SOUZA LIMA
 Cargo/Função: (3468) TECNICO ADMINISTRATIVO EDUCACIONAL
 Un. Adm: (015881) E.E. EMANUEL PINHEIRO
 A Partir de: 19/12/2020 Até01/03/2021

Processo N.: 1000003534966
 Nome: (255115/23) KAROLINE TALINE DOLINSKI WEBER
 Cargo/Função: (3506) CONTR.TEMP.FUNCAO PROF. HABILITADO
 Un. Adm: (013498) E.E. 12 DE ABRIL
 A Partir de: 19/12/2020 Até19/02/2021

Processo N.: 1000003534536
 Nome: (279778/18) KATHRIN VIRGINIA ROSSETTO
 Cargo/Função: (3506) CONTR.TEMP.FUNCAO PROF. HABILITADO
 Un. Adm: (015873) E.E. 13 DE MAIO
 A Partir de: 19/12/2020 Até14/02/2021

Processo N.: 1000003534537
 Nome: (279778/17) KATHRIN VIRGINIA ROSSETTO
 Cargo/Função: (3506) CONTR.TEMP.FUNCAO PROF. HABILITADO
 Un. Adm: (015873) E.E. 13 DE MAIO
 A Partir de: 01/11/2020 Até14/02/2021

Processo N.: 1000003535124
 Nome: (274740/9) KATIANE ALVES DOS SANTOS
 Cargo/Função: (3506) CONTR.TEMP.FUNCAO PROF. HABILITADO
 Un. Adm: (173770) E. E. JORGE AMADO
 A Partir de: 19/12/2020 Até19/02/2021

Processo N.: 1000003537750
 Nome: (121433/12) KATIANNIE ALVES SILVA
 Cargo/Função: (3506) CONTR.TEMP.FUNCAO PROF. HABILITADO
 Un. Adm: (076228) E.E. MARIA DE ARRUDA MULLER
 A Partir de: 19/12/2020 Até02/03/2021

Processo N.: 1000003534989
 Nome: (254629/15) KATIUSCIA OLIVEIRA TEIXEIRA
 Cargo/Função: (3506) CONTR.TEMP.FUNCAO PROF. HABILITADO
 Un. Adm: (010910) E.E. SAO JOSE OPERARIO
 A Partir de: 19/12/2020 Até10/04/2021

Processo N.: 1000003537570
 Nome: (292907/3) LEDA PRISCYLLA LINS DE ABREU
 Cargo/Função: (3468) TECNICO ADMINISTRATIVO EDUCACIONAL
 Un. Adm: (045055) E.E. ARGEU AUGUSTO DE MORAES
 A Partir de: 19/12/2020 Até19/02/2021

Processo N.: 1000003534603
 Nome: (256920/27) LEILANE GRACIELLE SANTOS SANTANA CAETANO
 Cargo/Função: (3506) CONTR.TEMP.FUNCAO PROF. HABILITADO
 Un. Adm: (011134) E.E. LA SALLE
 A Partir de: 19/12/2020 Até13/03/2021

Processo N.: 1000003534642
 Nome: (292260/6) LILIANE GUIMARAES DE OLIVEIRA FOGACA
 Cargo/Função: (3506) CONTR.TEMP.FUNCAO PROF. HABILITADO
 Un. Adm: (154946) CEJA PAULO FREIRE
 A Partir de: 19/12/2020 Até24/02/2021

Processo N.: 1000003534681
 Nome: (222578/15) LISANGELA LUCIA DE MORAES
 Cargo/Função: (3506) CONTR.TEMP.FUNCAO PROF. HABILITADO
 Un. Adm: (145718) E.E. BOA ESPERANCA
 A Partir de: 19/12/2020 Até02/04/2021

Processo N.: 1000003535038
 Nome: (135939/41) LUCIANA APARECIDA MARTINS SILVA
 Cargo/Função: (3506) CONTR.TEMP.FUNCAO PROF. HABILITADO
 Un. Adm: (013137) E.E. Dep. DUALMA CARNEIRO DA ROCHA
 A Partir de: 19/12/2020 Até10/03/2021

Processo N.: 1000003535251
 Nome: (261171/12) LUCIANE CARDIAS
 Cargo/Função: (3506) CONTR.TEMP.FUNCAO PROF. HABILITADO
 Un. Adm: (013307) E.E. NOSSA SENHORA DE LOURDES
 A Partir de: 19/12/2020 Até31/12/2020

Processo N.: 1000003535048
 Nome: (238581/13) MAEDIMA FATIMA WEIRICH
 Cargo/Função: (3476) APOIO ADM. EDUCACIONAL-ELEMENTAR
 Un. Adm: (160040) E.E. TERRA NOVA
 A Partir de: 03/12/2020 Até18/12/2020

Processo N.: 1000003535115
 Nome: (238581/14) MAEDIMA FATIMA WEIRICH
 Cargo/Função: (3476) APOIO ADM. EDUCACIONAL-ELEMENTAR
 Un. Adm: (160040) E.E. TERRA NOVA
 A Partir de: 19/12/2020 Até31/01/2021

Processo N.: 1000003534619
 Nome: (249077/51) MAGNA TATIANE NUNES BOLONHA
 Cargo/Função: (3506) CONTR.TEMP.FUNCAO PROF. HABILITADO
 Un. Adm: (016560) E.E. JOAO SATO
 A Partir de: 19/12/2020 Até07/02/2021

Processo N.: 1000003534538
 Nome: (254627/18) MARCIA DE SOUZA COSTA ARAUJO
 Cargo/Função: (3506) CONTR.TEMP.FUNCAO PROF. HABILITADO
 Un. Adm: (015873) E.E. 13 DE MAIO
 A Partir de: 19/12/2020 Até31/12/2020

Processo N.: 1000003535321
 Nome: (110574/31) MARIA RODRIGUES DA SILVA
 Cargo/Função: (3506) CONTR.TEMP.FUNCAO PROF. HABILITADO
 Un. Adm: (046434) E.E. FREI CANECA
 A Partir de: 19/12/2020 Até16/04/2021

Processo N.: 1000003534622
 Nome: (277296/8) MILLEIDY BOREL SAMPAIO
 Cargo/Função: (3506) CONTR.TEMP.FUNCAO PROF. HABILITADO
 Un. Adm: (183636) E. E. PEDRO BORGES
 A Partir de: 19/12/2020 Até19/01/2021

Processo N.: 1000003534621
 Nome: (88601/64) NUBIA VALERIA VIANA SOUZA
 Cargo/Função: (3506) CONTR.TEMP.FUNCAO PROF. HABILITADO
 Un. Adm: (016560) E.E. JOAO SATO
 A Partir de: 19/12/2020 Até21/03/2021

Processo N.: 1000003535311
 Nome: (268685/13) ORIANY ALVES DE OLIVEIRA ANDRADE
 Cargo/Função: (3506) CONTR.TEMP.FUNCAO PROF. HABILITADO
 Un. Adm: (013919) E.E. ALFREDO DE ARAUJO GRANJA
 A Partir de: 19/12/2020 Até15/02/2021

Processo N.: 1000003534571
 Nome: (262892/12) REGIANE EID DE OLIVEIRA LOPES
 Cargo/Função: (3506) CONTR.TEMP.FUNCAO PROF. HABILITADO
 Un. Adm: (014613) E.E. 07 DE SETEMBRO
 A Partir de: 19/12/2020 Até06/03/2021

Processo N.: 1000003534623
 Nome: (268471/23) REGIANE FURLANI ALEXANDRE
 Cargo/Função: (3506) CONTR.TEMP.FUNCAO PROF. HABILITADO
 Un. Adm: (016560) E.E. JOAO SATO
 A Partir de: 19/12/2020 Até01/01/2021

Processo N.: 1000003534638
 Nome: (209389/21) RENATA DE OLIVEIRA DA SILVA ROSA
 Cargo/Função: (3506) CONTR.TEMP.FUNCAO PROF. HABILITADO
 Un. Adm: (045047) E.E. OURO VERDE
 A Partir de: 19/12/2020 Até12/02/2021

Processo N.: 1000003535076
 Nome: (238157/22) ROSIMARIA SANTOS DE OLIVEIRA
 Cargo/Função: (3506) CONTR.TEMP.FUNCAO PROF. HABILITADO
 Un. Adm: (013633) E.E. PRESIDENTE DUTRA
 A Partir de: 19/12/2020 Até22/01/2021

Processo N.: 1000003534577
 Nome: (289080/4) ROSINEIA ANDRADE COSTA
 Cargo/Função: (3468) TECNICO ADMINISTRATIVO EDUCACIONAL
 Un. Adm: (154172) E.E. LUIZ CARLOS CECONELLO
 A Partir de: 19/12/2020 Até27/03/2021

Processo N.: 1000003535034
 Nome: (276811/9) SEBASTIANA BISPO LEMOS
 Cargo/Função: (3506) CONTR.TEMP.FUNCAO PROF. HABILITADO
 Un. Adm: (114561) E.E. PROF. ELCIO PRATES
 A Partir de: 19/12/2020 Até26/03/2021

Processo N.: 1000003534993
 Nome: (285954/8) SILVANA JOVEM DE FREITAS
 Cargo/Função: (3506) CONTR.TEMP.FUNCAO PROF. HABILITADO
 Un. Adm: (069493) E.E. BOA ESPERANCA
 A Partir de: 19/12/2020 Até07/04/2021

Processo N.: 1000003534979
 Nome: (283635/4) TAMIRIS KETTYLIN DE OLIVEIRA GORGET
 Cargo/Função: (3468) TECNICO ADMINISTRATIVO EDUCACIONAL
 Un. Adm: (038733) CRECHE EST. ENS. FUND. MARIA EUNICE DUARTE
 BARROS
 A Partir de: 19/12/2020 Até07/03/2021

Processo N.: 1000003534980
 Nome: (278489/5) THALIA MARTINS MIRANDA
 Cargo/Função: (3468) TECNICO ADMINISTRATIVO EDUCACIONAL
 Un. Adm: (038733) CRECHE EST. ENS. FUND. MARIA EUNICE DUARTE
 BARROS
 A Partir de: 19/12/2020 Até13/02/2021

Processo N.: 1000003535212
 Nome: (112980/14) VALDILENE ANTONIA BOTELHO SANTOS
 Cargo/Função: (3468) TECNICO ADMINISTRATIVO EDUCACIONAL
 Un. Adm: (158364) E.E. TEREZINHA DE JESUS SILVA
 A Partir de: 19/12/2020 Até09/02/2021

Processo N.: 1000003535071
 Nome: (238016/10) VALDINETE PAULA DA SILVA
 Cargo/Função: (3476) APOIO ADM. EDUCACIONAL-ELEMENTAR
 Un. Adm: (012459) E.E. JOSE CASEMIRO DE PINHO
 A Partir de: 20/12/2020 Até31/12/2020

Processo N.: 1000003534210
 Nome: (234696/33) VANIA SOARES DA SILVA AMANCIO
 Cargo/Função: (3506) CONTR.TEMP.FUNCAO PROF. HABILITADO
 Un. Adm: (016519) E.E. 13 DE MAIO
 A Partir de: 08/12/2020 Até18/12/2020

Processo N.: 1000003537582
 Nome: (293405/6) WALQUIRIA LIMA DOS SANTOS
 Cargo/Função: (3506) CONTR.TEMP.FUNCAO PROF. HABILITADO
 Un. Adm: (016241) E.E. Pe. JOSE DE ANCHIETA
 A Partir de: 19/12/2020 Até02/03/2021

Processo N.: 1000003533624
 Nome: (269356/11) WELYDA CRISTINA ALVES DA SILVA
 Cargo/Função: (3506) CONTR.TEMP.FUNCAO PROF. HABILITADO
 Un. Adm: (194921) EE DA PM TIRADENTES CB JOSE MARTINS DE MOURA
 A Partir de: 08/12/2020 Até18/12/2020

Processo N.: 1000003533626
 Nome: (269356/12) WELYDA CRISTINA ALVES DA SILVA
 Cargo/Função: (3506) CONTR.TEMP.FUNCAO PROF. HABILITADO
 Un. Adm: (194921) EE DA PM TIRADENTES CB JOSE MARTINS DE MOURA
 A Partir de: 08/12/2020 Até18/12/2020

PUBLICADA, REGISTRADA, CUMPR-SE.
 Cuiabá-MT, 06 de Janeiro de 2021.
 Alan Resende Porto
 Secretário de Estado de Educação

BOLETIM DE PESSOAL/SEDUC/00007/2021 DE: 07/01/2021

O Secretário de Estado de Educação no uso de suas atribuições que lhes são conferidas por lei,

Resolve: DEFERIR
 Evento: LICENÇA P/ TRATAMENTO SAUDE/SEGURADO INSS

Processo N.: 1000003533507
 Nome: (241026/9) ALESSANDRA SERAPIAO DE OLIVEIRA SIQUEIRA
 Cargo/Função: (3506) CONTR.TEMP.FUNCAO PROF. HABILITADO
 Un. Adm: (060267) C.A.P.D.V. DE MATO GROSSO-CAP/MT
 A Partir de: 06/12/2020 Até15/12/2020

Processo N.: 1000003534218
 Nome: (297585/1) ANA PAULA MENDES DE ARRUDA
 Cargo/Função: (3506) CONTR.TEMP.FUNCAO PROF. HABILITADO
 Un. Adm: (064149) E.E. PAULO FREIRE
 A Partir de: 14/12/2020 Até18/12/2020

Processo N.: 1000003534487
 Nome: (264888/10) ARIANE DALLABRIDA ALMEIDA GRUBER
 Cargo/Função: (3468) TECNICO ADMINISTRATIVO EDUCACIONAL
 Un. Adm: (154172) E.E. LUIZ CARLOS CECONELLO
 A Partir de: 07/12/2020 Até18/12/2020

Processo N.: 1000003533896
 Nome: (246311/36) CLEONICE DE SOUZA DOS SANTOS
 Cargo/Função: (3506) CONTR.TEMP.FUNCAO PROF. HABILITADO
 Un. Adm: (114561) E.E. PROF. ELCIO PRATES
 A Partir de: 14/12/2020 Até18/12/2020

Processo N.: 1000003535118
 Nome: (277528/7) DALVAN OLIVEIRA MAGALHAES
 Cargo/Função: (3476) APOIO ADM. EDUCACIONAL-ELEMENTAR
 Un. Adm: (014044) E.E. OLEGARIO MOREIRA DE BARROS
 A Partir de: 24/12/2020 Até31/12/2020

Processo N.: 1000003533934
 Nome: (285158/2) DAYANE FREITAS COELHO
 Cargo/Função: (6027) ANALISTA DESENV ECON SOCIAL L 10050
 Un. Adm: (199931) COORD DE ALIMENTACAO ESCOLAR
 A Partir de: 08/12/2020 Até14/12/2020

Processo N.: 1000003533550
 Nome: (280055/5) EDILAINÉ NUNES SIQUEIRA
 Cargo/Função: (3476) APOIO ADM. EDUCACIONAL-ELEMENTAR
 Un. Adm: (016500) E.E. MARIO SPINELLI
 A Partir de: 05/12/2020 Até10/12/2020

Processo N.: 1000003533773
 Nome: (277994/10) ELIANE CRISTINA DA COSTA FERREIRA
 Cargo/Função: (3506) CONTR.TEMP.FUNCAO PROF. HABILITADO
 Un. Adm: (184594) E. E. RUBEM ALVES
 A Partir de: 11/12/2020 Até18/12/2020

Processo N.: 1000003533997
 Nome: (277994/9) ELIANE CRISTINA DA COSTA FERREIRA
 Cargo/Função: (3506) CONTR.TEMP.FUNCAO PROF. HABILITADO
 Un. Adm: (184594) E. E. RUBEM ALVES
 A Partir de: 11/12/2020 Até18/12/2020

Processo N.: 1000003535028
 Nome: (217978/13) ELIZAMIL FONTES PEIXOTO
 Cargo/Função: (6052) TECNICO DESENV ECO SOC L 10177/14
 Un. Adm: (191434) COORD. DE CONVENIOS E PREST. DE CONTAS
 A Partir de: 03/12/2020 Até11/12/2020

Processo N.: 1000003537525
 Nome: (276268/9) GESIANE FERREIRA DA SILVA
 Cargo/Função: (3506) CONTR.TEMP.FUNCAO PROF. HABILITADO
 Un. Adm: (163694) CEJA CREUSLIH DE SOUZA RAMOS
 A Partir de: 04/01/2021 Até19/01/2021

Processo N.: 1000003535376
 Nome: (284283/4) IVONETE RODRIGUES DURVAL
 Cargo/Função: (3468) TECNICO ADMINISTRATIVO EDUCACIONAL
 Un. Adm: (157244) E.E. SIDNEY CÉSAR FÜHR
 A Partir de: 30/12/2020 Até28/01/2021

Processo N.: 1000003533916

Nome: (259491/10) JAEKYSAN DOS SANTOS FERNANDES DE ARAUJO
Cargo/Função: (3476) APOIO ADM. EDUCACIONAL-ELEMENTAR
Un. Adm: (198226) E.E. MARCIO SCHABATT SOUZA
A Partir de: 12/12/2020 Até21/12/2020

Processo N.: 1000003534154

Nome: (279150/3) KATIUSCIA AUXILIADORA FURRER MONTEIRO LATORRACA BARBOSA

Cargo/Função: (6052) TECNICO DESENV ECO SOC L 10177/14
Un. Adm: (121789) CONS. ESTADUAL DE EDUCAÇÃO
A Partir de: 30/11/2020 Até09/12/2020

Processo N.: 1000003533933

Nome: (134818/40) LILIA ADRIANA LANCANOVA
Cargo/Função: (3506) CONTR.TEMP.FUNCAO PROF. HABILITADO
Un. Adm: (156027) CEJA - JOSE DE ALENCAR
A Partir de: 10/12/2020 Até18/12/2020

Processo N.: 1000003533926

Nome: (291361/2) MAIRA AUXILIADORA DOS SANTOS CARVALHO
Cargo/Função: (3506) CONTR.TEMP.FUNCAO PROF. HABILITADO
Un. Adm: (010421) E.E. Pe. WANIR DELFINO CESAR
A Partir de: 07/12/2020 Até18/12/2020

Processo N.: 1000003533613

Nome: (287543/6) MIRIAM FERRETTI CAIRES DE LIMA
Cargo/Função: (3506) CONTR.TEMP.FUNCAO PROF. HABILITADO
Un. Adm: (009920) E.E. DJALMA FERREIRA DE SOUZA
A Partir de: 11/12/2020 Até18/12/2020

Processo N.: 1000003533884

Nome: (287543/5) MIRIAM FERRETTI CAIRES DE LIMA
Cargo/Função: (3506) CONTR.TEMP.FUNCAO PROF. HABILITADO
Un. Adm: (009474) E.E. SOUZA BANDEIRA
A Partir de: 11/12/2020 Até18/12/2020

Processo N.: 1000003533575

Nome: (284525/7) TATIANE FERREIRA DA COSTA OLIVEIRA
Cargo/Função: (3506) CONTR.TEMP.FUNCAO PROF. HABILITADO
Un. Adm: (013595) E.E. Pe. CESAR ALBISETTI
A Partir de: 03/12/2020 Até13/12/2020

Processo N.: 1000003533936

Nome: (285162/2) VANETE MOREIRA LIMA
Cargo/Função: (3476) APOIO ADM. EDUCACIONAL-ELEMENTAR
Un. Adm: (183652) E. E. PROFª MARIA SEBASTIANA DE SOUZA
A Partir de: 30/11/2020 Até11/12/2020

Processo N.: 1000003533586

Nome: (292151/2) WILTON ALVES DA SILVA
Cargo/Função: (3476) APOIO ADM. EDUCACIONAL-ELEMENTAR
Un. Adm: (012157) E.E. Dep. EMANUEL PINHEIRO
A Partir de: 13/12/2020 Até17/12/2020

PUBLICADA, REGISTRADA, CUMpra-SE.
Cuiabá-MT, 06 de Janeiro de 2021.
Alan Resende Porto
Secretário de Estado de Educação

BOLETIM DE PESSOAL/SEDUC/00008/2021

DE: 07/01/2021

O Secretário de Estado de Educação no uso de suas atribuições que lhes são conferidas por lei,

Resolve: RETIFICAR

Evento: LICENÇA P/ TRATAMENTO SAUDE/SEGURADO INSS

Processo N.: 1000003530965

Nome: (219194/45) IDILENE MARIA DE SOUZA
Cargo/Função: (3506) CONTR.TEMP.FUNCAO PROF. HABILITADO
Un. Adm: (173576) E.E. GOV. DANTE MARTINS DE OLIVEIRA
A Partir de: 01/12/2020 Até18/12/2020

Processo N.: 1000003532658

Nome: (65961/5) MARGARIDA FERREIRA FREITAS
Cargo/Função: (3476) APOIO ADM. EDUCACIONAL-ELEMENTAR
Un. Adm: (013536) E.E. NOVA CANAA
A Partir de: 04/12/2020 Até11/12/2020

Processo N.: 1000003491584

Nome: (90176/25) VALDECIR FAUSTINO DA SILVA
Cargo/Função: (3476) APOIO ADM. EDUCACIONAL-ELEMENTAR
Un. Adm: (196240) E.E.DENNIS MANERICH DE OLIVEIRA
A Partir de: 01/09/2020 Até31/12/2020

PUBLICADA, REGISTRADA, CUMpra-SE.
Cuiabá-MT, 06 de Janeiro de 2021.
Alan Resende Porto
Secretário de Estado de Educação

BOLETIM DE PESSOAL/SEDUC/00009/2021

DE: 07/01/2021

O Secretário de Estado de Educação no uso de suas atribuições que lhes são conferidas por lei,

Resolve: DEFERIR

Evento: LICENCA PARA TRATAMENTO DE SAUDE

Processo N.:

Nome: (105177/14) ADEMILTON MARTINS DOS SANTOS
Cargo/Função: (3441) PROFESSOR EDUC. BASICA
Un. Adm: (014630) E.E. Pe. EZEQUIEL RAMIN
A Partir de: 07/12/2020 Até18/12/2020

Processo N.:

Nome: (242382/1) ADRIANA PERAZZOLI TAKAKI
Cargo/Função: (3441) PROFESSOR EDUC. BASICA
Un. Adm: (045780) E.E. CRIANÇA CIDADADA
A Partir de: 01/12/2020 Até30/03/2021

Processo N.:

Nome: (216741/9) ANA CLAUDIA CAMARA FIGUEIRA
Cargo/Função: (3441) PROFESSOR EDUC. BASICA
Un. Adm: (015237) E.E. MIGUEL BARBOSA
A Partir de: 07/12/2020 Até20/12/2020

Processo N.:

Nome: (45461/7) ANA CRISTINA OLIVEIRA KLAVA
Cargo/Função: (3441) PROFESSOR EDUC. BASICA
Un. Adm: (015369) E.E. MANOEL JOSE MURTINHO
A Partir de: 16/11/2020 Até29/11/2020

Processo N.:

Nome: (78163/2) ANDRE RODRIGUES DA SILVA
Cargo/Função: (4740) APOIO ADM EDUC PROFISSIONALIZADO-30
Un. Adm: (015032) E. E. Min. JOAO ALBERTO
A Partir de: 09/12/2020 Até08/03/2021

Processo N.:

Nome: (73424/4) ARLEME JANISSARA DE OLIVEIRA ALCANTARA
Cargo/Função: (3441) PROFESSOR EDUC. BASICA
Un. Adm: (011797) E.E. PROFª. ANA MARIA DAS GRAÇAS S. NORONHA
A Partir de: 01/12/2020 Até28/02/2021

Processo N.:

Nome: (70266/3) BEATE CRISTA DRIEMEYER
Cargo/Função: (3441) PROFESSOR EDUC. BASICA
Un. Adm: (015873) E.E. 13 DE MAIO
A Partir de: 03/12/2020 Até18/12/2020

Processo N.:

Nome: (32521/1) BENEDITO ALVES DE ARRUDA
Cargo/Função: (4740) APOIO ADM EDUC PROFISSIONALIZADO-30
Un. Adm: (012335) E.E. PROFª. MARIA MACEDO RODRIGUES
A Partir de: 04/12/2020 Até01/06/2021

Processo N.:

Nome: (214152/1) CARLOS ROBERTO DE MENDONCA
Cargo/Função: (3441) PROFESSOR EDUC. BASICA
Un. Adm: (192147) E.E PROFESSORA EDITH PEREIRA BARBOSA
A Partir de: 18/11/2020 Até25/11/2020

Processo N.:

Nome: (226860/1) CLAUDIANA BARBOSA BUENO
Cargo/Função: (4740) APOIO ADM EDUC PROFISSIONALIZADO-30
Un. Adm: (010910) E.E. SAO JOSE OPERARIO
A Partir de: 02/12/2020 Até30/01/2021

Processo N.:

Nome: (87946/1) DIVINA DE JESUS DOS SANTOS ROCHA
Cargo/Função: (4740) APOIO ADM EDUC PROFISSIONALIZADO-30
Un. Adm: (013994) E.E. Dr.EMANUEL PINHEIRO DA SILVA PRIMO
A Partir de: 04/11/2020 Até02/01/2021

Processo N.:

Nome: (101396/22) EDINEI FATIMA CENCI
Cargo/Função: (4731) TEC ADM EDUC PROFISSIONALIZADO-30
Un. Adm: (077895) E.E. 19 DE DEZEMBRO
A Partir de: 27/11/2020 Até16/12/2020

Processo N.:

Nome: (85191/5) ELIANE APARECIDA DOS SANTOS OLIVEIRA
Cargo/Função: (3441) PROFESSOR EDUC. BASICA
Un. Adm: (106020) E.E. PROFª. ELIZABETH MARIA BASTOS
A Partir de: 10/11/2020 Até24/11/2020

Processo N.:

Nome: (35960/1) ELSON MARQUES DE OLIVEIRA
Cargo/Função: (3441) PROFESSOR EDUC. BASICA
Un. Adm: (014567) E.E. ANA NERI
A Partir de: 12/11/2020 Até11/12/2020

Processo N.:

Nome: (87802/1) ESTASIO ALMEIDA CORDEIRO
Cargo/Função: (4740) APOIO ADM EDUC PROFISSIONALIZADO-30
Un. Adm: (199346) NUC DE INFORMACAO E VIDA FUNCIONAL
A Partir de: 14/12/2020 Até12/04/2021

Processo N.:

Nome: (106935/16) FABIANA SIMOES FERREIRA DA SILVA
Cargo/Função: (3441) PROFESSOR EDUC. BASICA
Un. Adm: (011118) E.E. RAMIRO BERNARDO DA SILVA
A Partir de: 30/11/2020 Até20/12/2020

Processo N.:

Nome: (62727/6) FRANCIONEI GERONIMO DE LIMA PAULA
Cargo/Função: (3441) PROFESSOR EDUC. BASICA
Un. Adm: (012653) E.E. MARECHAL RONDON
A Partir de: 30/11/2020 Até19/12/2020

Processo N.:

Nome: (135064/7) FRANCISCA NETA NUNES
Cargo/Função: (3441) PROFESSOR EDUC. BASICA
Un. Adm: (011843) E.E. Dep. FRANCISCO VILANOVA
A Partir de: 07/12/2020 Até20/12/2020

Processo N.:

Nome: (5841/1) FRANCISCA OLIVEIRA DOS SANTOS
Cargo/Função: (4731) TEC ADM EDUC PROFISSIONALIZADO-30
Un. Adm: (012327) E.E. PROF. JOSE MENDES MARTINS
A Partir de: 01/12/2020 Até29/01/2021

Processo N.:

Nome: (91456/6) FRANCISCO SILVA PEREIRA
Cargo/Função: (3441) PROFESSOR EDUC. BASICA
Un. Adm: (015652) E.E. VINICIUS DE MORAES
A Partir de: 23/11/2020 Até20/12/2020

Processo N.:

Nome: (91364/3) GLAUCIA REGINA DE OLIVEIRA
Cargo/Função: (3441) PROFESSOR EDUC. BASICA
Un. Adm: (184152) E. E. JUAREZ RODRIGUES DOS ANJOS
A Partir de: 05/12/2020 Até19/12/2020

Processo N.:

Nome: (85168/1) HELIO BARBOSA RIBEIRO
Cargo/Função: (4740) APOIO ADM EDUC PROFISSIONALIZADO-30
Un. Adm: (160059) CEJA JOSE DIAS
A Partir de: 26/11/2020 Até25/12/2020

Processo N.:

Nome: (113270/36) HELLISENE JULIANA ALMEIDA
Cargo/Função: (3441) PROFESSOR EDUC. BASICA
Un. Adm: (013307) E.E. NOSSA SENHORA DE LOURDES
A Partir de: 02/12/2020 Até17/12/2020

Processo N.:

Nome: (296492/1) HERMAN RALF DUNCK SANTOS
Cargo/Função: (3468) TECNICO ADMINISTRATIVO EDUCACIONAL
Un. Adm: (010871) E.E. ADOLFO AUGUSTO DE MORAES
A Partir de: 16/11/2020 Até22/11/2020

Processo N.:

Nome: (36533/1) IBSON DA SILVA LEITE
Cargo/Função: (3441) PROFESSOR EDUC. BASICA
Un. Adm: (012629) E.E. Cel. ANTONIO PAES DE BARROS
A Partir de: 30/10/2020 Até27/12/2020

Processo N.:

Nome: (130692/5) ILDICELY DE OLIVEIRA ALVES
Cargo/Função: (3441) PROFESSOR EDUC. BASICA
Un. Adm: (012343) E.E. MANOEL CORREA DE ALMEIDA
A Partir de: 04/12/2020 Até02/01/2021

Processo N.:

Nome: (130692/4) ILDICELY DE OLIVEIRA ALVES
Cargo/Função: (3441) PROFESSOR EDUC. BASICA
Un. Adm: (012343) E.E. MANOEL CORREA DE ALMEIDA
A Partir de: 04/12/2020 Até02/01/2021

Processo N.:

Nome: (136685/5) JACQUELINE CRISTIANE BAZA
Cargo/Função: (3441) PROFESSOR EDUC. BASICA
Un. Adm: (013498) E.E. 12 DE ABRIL
A Partir de: 30/10/2020 Até18/12/2020

Processo N.:

Nome: (113682/12) JOANA DARC NUNES TAVARES
Cargo/Função: (4731) TEC ADM EDUC PROFISSIONALIZADO-30
Un. Adm: (013935) E.E. ACAD. LAURO AUGUSTO DE BARROS
A Partir de: 24/11/2020 Até23/12/2020

Processo N.:

Nome: (47299/1) JOANA DE ARAUJO PIMENTEL
Cargo/Função: (3441) PROFESSOR EDUC. BASICA
Un. Adm: (137758) E.E. PROFªHILDA ROCHA SOUZA
A Partir de: 24/11/2020 Até23/12/2020

Processo N.:

Nome: (98122/12) JOAO LINDOLFO DA ROSA
Cargo/Função: (4740) APOIO ADM EDUC PROFISSIONALIZADO-30
Un. Adm: (015156) E.E. NORBERTO SCHWANTES
A Partir de: 10/12/2020 Até14/12/2020

Processo N.:

Nome: (68338/6) JOSE EDSON DE ALBUQUERQUE SOUZA
Cargo/Função: (3441) PROFESSOR EDUC. BASICA
Un. Adm: (172642) E. E. PROFªZENI VIEIRA
A Partir de: 08/12/2020 Até20/12/2020

Processo N.:

Nome: (122135/7) JUCELIA PAULA DA COSTA
Cargo/Função: (3441) PROFESSOR EDUC. BASICA
Un. Adm: (015180) E.E. Cel. ONDINO R. LIMA
A Partir de: 16/11/2020 Até18/12/2020

Processo N.:

Nome: (135218/7) LOEIDE DE SOUZA FERREIRA CERVANTES
Cargo/Função: (3441) PROFESSOR EDUC. BASICA
Un. Adm: (016349) E.E. GUARANTA
A Partir de: 03/12/2020 Até19/12/2020

Processo N.:

Nome: (57304/5) LUCY RAMIRES GUIMARAES
Cargo/Função: (3441) PROFESSOR EDUC. BASICA
Un. Adm: (013340) E.E. NOSSA SENHORA DA GLORIA
A Partir de: 06/12/2020 Até18/12/2020

Processo N.:

Nome: (235159/10) LUZINETI APARECIDA RODRIGUES
Cargo/Função: (4740) APOIO ADM EDUC PROFISSIONALIZADO-30
Un. Adm: (015806) E.E. JOSE ALVES BEZERRA
A Partir de: 23/11/2020 Até29/11/2020

Processo N.:

Nome: (222072/10) MARCELENE DE ALMEIDA PEREIRA DOS SANTOS
Cargo/Função: (3476) APOIO ADM. EDUCACIONAL-ELEMENTAR
Un. Adm: (077895) E.E. 19 DE DEZEMBRO
A Partir de: 02/12/2020 Até08/12/2020

Processo N.:

Nome: (97822/28) MARCIA REIS DE ALMEIDA
Cargo/Função: (3441) PROFESSOR EDUC. BASICA
Un. Adm: (009687) E.E. LEONIDAS ANTERO DE MATOS
A Partir de: 03/12/2020 Até17/12/2020

Processo N.:

Nome: (75279/3) MARIA CRISTINA SAENZ HERNANDEZ
Cargo/Função: (3441) PROFESSOR EDUC. BASICA
Un. Adm: (011355) E.E. Mal. EURICO GASPAR DUTRA
A Partir de: 30/11/2020 Até17/12/2020

Processo N.:

Nome: (212247/10) MARIA CRISTO FERREIRA SOARES
Cargo/Função: (4740) APOIO ADM EDUC PROFISSIONALIZADO-30
Un. Adm: (064149) E.E. PAULO FREIRE
A Partir de: 30/11/2020 Até04/12/2020

Processo N.:

Nome: (85763/1) MARIA DO CARMO ALVES FERNANDES
Cargo/Função: (3441) PROFESSOR EDUC. BASICA
Un. Adm: (016390) E.E. CECILIA MEIRELLES
A Partir de: 19/11/2020 Até18/12/2020

Processo N.:

Nome: (36632/44) MARIA HELENA FRANCISCA PRIORI DA CRUZ
Cargo/Função: (3441) PROFESSOR EDUC. BASICA
Un. Adm: (013188) E.E. JUSCELINO K. DE OLIVEIRA
A Partir de: 20/11/2020 Até18/01/2021

Processo N.:

Nome: (54089/6) MARIA LUIZA ANTUNES
Cargo/Função: (3441) PROFESSOR EDUC. BASICA
Un. Adm: (016390) E.E. CECILIA MEIRELLES
A Partir de: 30/11/2020 Até05/12/2020

Processo N.:

Nome: (238678/1) MARIA SANDRA OLIVEIRA MAGALHAES DA SILVA
Cargo/Função: (3441) PROFESSOR EDUC. BASICA
Un. Adm: (010910) E.E. SAO JOSE OPERARIO
A Partir de: 01/12/2020 Até07/12/2020

Processo N.:

Nome: (210624/2) MARIA TEREZA DE MORAES MONTEIRO
Cargo/Função: (3441) PROFESSOR EDUC. BASICA
Un. Adm: (038520) E.E. ANTONIO CARLOS DE BRITO
A Partir de: 23/11/2020 Até01/01/2021

Processo N.:

Nome: (221615/6) MARILENE LORENZ CASTRO DA SILVA
Cargo/Função: (3441) PROFESSOR EDUC. BASICA
Un. Adm: (061441) E.E. 19 DE DEZEMBRO
A Partir de: 29/11/2020 Até20/12/2020

Processo N.:

Nome: (240294/1) MAYARA PATRIZIA SILVA PEREIRA LOCATELLI
Cargo/Função: (4731) TEC ADM EDUC PROFISSIONALIZADO-30
Un. Adm: (011940) E.E. JOSE LEITE DE MORAES
A Partir de: 10/11/2020 Até19/11/2020

Processo N.:

Nome: (20185/1) MIRIAN VALERIA CURVO MORAES DA SILVA
Cargo/Função: (3441) PROFESSOR EDUC. BASICA
Un. Adm: (124060) E.E. PROFªMARIA HERMINIA ALVES
A Partir de: 28/11/2020 Até18/12/2020

Processo N.:

Nome: (41012/3) NEUZA CLARA DE OLIVEIRA SOUZA
Cargo/Função: (4740) APOIO ADM EDUC PROFISSIONALIZADO-30
Un. Adm: (173347) E. E. ANTONIA MOURA MUNIZ
A Partir de: 02/12/2020 Até30/01/2021

Processo N.:

Nome: (85809/1) NEYLLA DA SILVA GAMA
Cargo/Função: (4740) APOIO ADM EDUC PROFISSIONALIZADO-30
Un. Adm: (014087) E.E. SEVERIANO NEVES
A Partir de: 04/12/2020 Até18/12/2020

Processo N.:

Nome: (75365/2) NILZA MIRANDA DE OLIVEIRA PEREIRA
Cargo/Função: (3441) PROFESSOR EDUC. BASICA
Un. Adm: (011070) E.E. DOMINGOS APARECIDO DOS SANTOS
A Partir de: 08/12/2020 Até05/02/2021

Processo N.:

Nome: (5697/1) ORDALINA CORREA DA SILVA
Cargo/Função: (3441) PROFESSOR EDUC. BASICA
Un. Adm: (009679) E.E. PROFª. HERMELINDA DE FIGUEIREDO
A Partir de: 06/12/2020 Até20/12/2020

Processo N.:

Nome: (33001/1) PEDRO ELCIO TOSTI
Cargo/Função: (3441) PROFESSOR EDUC. BASICA
Un. Adm: (015237) E.E. MIGUEL BARBOSA
A Partir de: 07/12/2020 Até20/12/2020

Processo N.:

Nome: (201941/6) QUESIA FRANCISCA DA SILVEIRA MAGALHAES
Cargo/Função: (3441) PROFESSOR EDUC. BASICA
Un. Adm: (124907) E.E. TEOTONIO CARLOS DA CUNHA NETO
A Partir de: 05/12/2020 Até03/01/2021

Processo N.:

Nome: (40946/12) REGIS APARECIDO DE OLIVEIRA
Cargo/Função: (3441) PROFESSOR EDUC. BASICA
Un. Adm: (050016) CEFAPRO DE CACERES
A Partir de: 04/12/2020 Até17/12/2020

Processo N.:

Nome: (241905/1) ROSANGELA GOMES DE CAMPOS SOUSA
Cargo/Função: (4740) APOIO ADM EDUC PROFISSIONALIZADO-30
Un. Adm: (124907) E.E. TEOTONIO CARLOS DA CUNHA NETO
A Partir de: 10/11/2020 Até19/11/2020

Processo N.:

Nome: (31148/2) ROSANGELA VANDERLEI DA SILVA CUBA
Cargo/Função: (4731) TEC ADM EDUC PROFISSIONALIZADO-30
Un. Adm: (013048) E.E. Dep. DORMEVIL FARIA
A Partir de: 07/12/2020 Até20/01/2021

Processo N.:

Nome: (44761/1) ROSIMAR FERREIRA BARBOZA DOS SANTOS
Cargo/Função: (3441) PROFESSOR EDUC. BASICA
Un. Adm: (016233) E.E. PEDRO GALHARDO GARCIA
A Partir de: 18/11/2020 Até17/12/2020

Processo N.:

Nome: (67420/5) ROZILENE DA COSTA BATISTA
Cargo/Função: (3441) PROFESSOR EDUC. BASICA
Un. Adm: (050164) CEFAPRO DE SINOP
A Partir de: 03/12/2020 Até12/12/2020

Processo N.:

Nome: (138144/3) RUTE FERNANDES DE OLIVEIRA
Cargo/Função: (3441) PROFESSOR EDUC. BASICA
Un. Adm: (010154) E.E. ZELIA DA COSTA ALMEIDA
A Partir de: 30/11/2020 Até09/12/2020

Processo N.:

Nome: (55657/18) SILVANA ELIAS RIBEIRO
Cargo/Função: (3441) PROFESSOR EDUC. BASICA
Un. Adm: (071838) E.E. OSMAIR PINHEIRO DA SILVA
A Partir de: 30/11/2020 Até28/04/2021

Processo N.:

Nome: (68365/42) SUELI APARECIDA SOUSA PEREIRA
Cargo/Função: (3441) PROFESSOR EDUC. BASICA
Un. Adm: (015156) E.E. NORBERTO SCHWANTES
A Partir de: 22/11/2020 Até21/12/2020

Processo N.:

Nome: (84460/1) SUELI MARTA DE OLIVEIRA MUCHEL
Cargo/Função: (3441) PROFESSOR EDUC. BASICA
Un. Adm: (049859) E.E. PROFªELIANE DIGIGOV SANTANA
A Partir de: 10/11/2020 Até07/02/2021

Processo N.:

Nome: (67691/4) TEREZA CRISTINA VIDAL DANTAS
Cargo/Função: (3441) PROFESSOR EDUC. BASICA
Un. Adm: (011657) E.E. SAO LUIZ
A Partir de: 31/10/2020 Até20/12/2020

Processo N.:

Nome: (67677/4) VERA LUCIA FERRARI
Cargo/Função: (3441) PROFESSOR EDUC. BASICA
Un. Adm: (021628) E.E. RODOLFO AUGUSTO T. CURVO
A Partir de: 05/11/2020 Até14/11/2020

Processo N.:

Nome: (223337/3) VIVIANA RAQUEL NAHER
Cargo/Função: (4731) TEC ADM EDUC PROFISSIONALIZADO-30
Un. Adm: (077895) E.E. 19 DE DEZEMBRO
A Partir de: 26/11/2020 Até04/12/2020

Processo N.:

Nome: (85170/1) VOLME OLIVEIRA DOS SANTOS
Cargo/Função: (4731) TEC ADM EDUC PROFISSIONALIZADO-30
Un. Adm: (014958) E.E. ANTONIO JOSE DE LIMA
A Partir de: 28/11/2020 Até25/02/2021

Processo N.:

Nome: (115577/7) WALDINEY SANTANA DA COSTA
Cargo/Função: (3441) PROFESSOR EDUC. BASICA
Un. Adm: (015059) E.E. Cel. JOAO N. DE M. MALLETT
A Partir de: 27/11/2020 Até19/12/2020

Processo N.:

Nome: (115577/8) WALDINEY SANTANA DA COSTA
Cargo/Função: (3441) PROFESSOR EDUC. BASICA
Un. Adm: (015032) E. E. Min. JOAO ALBERTO
A Partir de: 27/11/2020 Até19/12/2020

Processo N.:

Nome: (75927/26) ZILMA LOURDES DE MENDONCA SILVA
Cargo/Função: (3441) PROFESSOR EDUC. BASICA
Un. Adm: (016632) E.E. PROF. DEMETRIO PEREIRA
A Partir de: 08/12/2020 Até07/03/2021

PUBLICADA, REGISTRADA, CUMPRÁ-SE.
Cuiabá-MT, 06 de Janeiro de 2021.
Alan Resende Porto
Secretário de Estado de Educação

BOLETIM DE PESSOAL/SEDUC/00010/2021

DE: 07/01/2021

O Secretário de Estado de Educação no uso de suas atribuições que lhes são conferidas por lei,

Resolve: DEFERIR

Evento: LICENÇA PARA TRATAMENTO DE SAUDE EM PESSOA DA FAMILIA

Processo N.:

Nome: (228726/6) CLEONICE BATISTA DE FARIA
Cargo/Função: (4740) APOIO ADM EDUC PROFISSIONALIZADO-30
Un. Adm: (102326) E. E. ALFREDO TREUHERZ
A Partir de: 06/10/2020 Até20/10/2020

Processo N.:

Nome: (85128/1) LUCIANO VIANA VIDAL
Cargo/Função: (3441) PROFESSOR EDUC. BASICA
Un. Adm: (011606) E.E. ONZE DE MARÇO
A Partir de: 04/12/2020 Até02/01/2021

Processo N.:

Nome: (137581/3) REGIANE CARVALHO DE CASTRO BORGES
Cargo/Função: (3441) PROFESSOR EDUC. BASICA
Un. Adm: (050164) CEFAPRO DE SINOP
A Partir de: 24/11/2020 Até20/12/2020

PUBLICADA, REGISTRADA, CUMPRÁ-SE.
Cuiabá-MT, 06 de Janeiro de 2021.
Alan Resende Porto
Secretário de Estado de Educação

BOLETIM DE PESSOAL/SEDUC/00011/2021

DE: 07/01/2021

O Secretário de Estado de Educação no uso de suas atribuições que lhes são conferidas por lei,

Resolve: DEFERIR

Evento: LICENÇA PATERNIDADE

Processo N.: 1000003533906

Nome: (297926/1) ADRIANO BENTO PIMENTA
Cargo/Função: (3468) TECNICO ADMINISTRATIVO EDUCACIONAL
Un. Adm: (045780) E.E. CRIANÇA CIDADADA
A Partir de: 08/12/2020 Até12/12/2020

Processo N.: 1000003534862

Nome: (140548/3) ALCIDES MONTEIRO DA SILVA
Cargo/Função: (3476) APOIO ADM. EDUCACIONAL-ELEMENTAR
Un. Adm: (173576) E.E. GOV. DANTE MARTINS DE OLIVEIRA
A Partir de: 17/12/2020 Até21/12/2020

Processo N.: 1000003537364

Nome: (296881/1) ALEX REIS SANTOS
Cargo/Função: (3468) TECNICO ADMINISTRATIVO EDUCACIONAL
Un. Adm: (210897) COORDENADORIA DE DESENVOLVIMENTO
A Partir de: 01/12/2020 Até05/12/2020

Processo N.: 1000003533182

Nome: (226748/1) EDIVALDO SOARES VIEIRA DE ATAHIDE
Cargo/Função: (3441) PROFESSOR EDUC. BASICA
Un. Adm: (011193) E.E. 10 DE DEZEMBRO
A Partir de: 27/11/2020 Até01/12/2020

Processo N.: 1000003534688

Nome: (288804/1) REVIAN OLIVEIRA AGUIAR
Cargo/Função: (3468) TECNICO ADMINISTRATIVO EDUCACIONAL
Un. Adm: (011215) E.E. SAO PEDRO APOSTOLO
A Partir de: 07/12/2020 Até11/12/2020

PUBLICADA, REGISTRADA, CUMPRÁ-SE.
Cuiabá-MT, 06 de Janeiro de 2021.
Alan Resende Porto
Secretário de Estado de Educação

BOLETIM DE PESSOAL/SEDUC/00012/2021

DE: 07/01/2021

O Secretário de Estado de Educação no uso de suas atribuições que lhes são conferidas por lei,

Resolve: DEFERIR

Evento: LICENÇA A GESTANTE

Processo N.:

Nome: (227155/1) CARLA PEREIRA DE MORAES OLIVEIRA
Cargo/Função: (4731) TEC ADM EDUC PROFISSIONALIZADO-30
Un. Adm: (015032) E. E. Min. JOAO ALBERTO
A Partir de: 24/11/2020 Até22/05/2021

Processo N.:

Nome: (116993/9) JOSCELMA ERMINIA DA SILVA BARBOSA
Cargo/Função: (3441) PROFESSOR EDUC. BASICA
Un. Adm: (015300) E.E. SANTA ROSA
A Partir de: 23/11/2020 Até21/05/2021

Processo N.:

Nome: (126555/21) REGIANE CRECENCO RODRIGUES BATISTA
Cargo/Função: (3441) PROFESSOR EDUC. BASICA
Un. Adm: (013099) E.E. VALE DO GUAPORE
A Partir de: 05/11/2020 Até03/05/2021

Processo N.:

Nome: (217585/42) VANESSA LETICIA DE OLIVEIRA RAMOS
Cargo/Função: (3441) PROFESSOR EDUC. BASICA
Un. Adm: (014508) E.E. 7 DE SETEMBRO
A Partir de: 11/11/2020 Até09/05/2021

PUBLICADA, REGISTRADA, CUMPRÁ-SE.
Cuiabá-MT, 06 de Janeiro de 2021.
Alan Resende Porto
Secretário de Estado de Educação

BOLETIM DE PESSOAL/SEDUC/00013/2021

DE: 07/01/2021

O Secretário de Estado de Educação no uso de suas atribuições que lhes são conferidas por lei,

Resolve: DEFERIR
Evento: LICENÇA PREMIO - GOZO

Processo N.: 1000003535171

Nome: (84261/1) JULIO PEREIRA DE MOURA
Cargo/Função: (3441) PROFESSOR EDUC. BASICA
Quinquênio de Referência: 07/03/2015 Ate 06/03/2020
A Partir de: 04/01/2021 Até02/02/2021

Processo N.: 1000003491729

Nome: (30360/1) LUIZ CARLOS TROVO
Cargo/Função: (3441) PROFESSOR EDUC. BASICA
Quinquênio de Referência: 25/02/2015 Ate 24/02/2010
A Partir de: 30/12/2020 Até29/03/2021

Processo N.: 1000003454968

Nome: (25326/1) LUIZ CLAUDIO CAMILO FERNANDES
Cargo/Função: (4731) TEC ADM EDUC PROFISSIONALIZADO-30
Quinquênio de Referência: 20/07/2012 Ate 23/11/2012
A Partir de: 28/12/2020 Até27/03/2021

Processo N.: 1000003535081

Nome: (41172/1) ROSELI BORGES DE ARAUJO GONCALVES
Cargo/Função: (3441) PROFESSOR EDUC. BASICA
Quinquênio de Referência: 01/03/2013 Ate 28/02/2018
A Partir de: 31/12/2020 Até29/01/2021

Processo N.: 1000003477800

Nome: (75339/27) WALDENIR LUIZA DOS SANTOS OLIVEIRA
Cargo/Função: (3441) PROFESSOR EDUC. BASICA
Quinquênio de Referência: 20/07/2012 Ate 19/07/2017
A Partir de: 21/12/2020 Até19/01/2021

PUBLICADA, REGISTRADA, CUMPRE-SE.
Cuiabá-MT, 06 de Janeiro de 2021.
Alan Resende Porto
Secretário de Estado de Educação

BOLETIM DE PESSOAL/SEDUC/00014/2021

DE: 07/01/2021

O Secretário de Estado de Educação no uso de suas atribuições que lhes são conferidas por lei,

Resolve: RETIFICAR
Evento: LICENÇA PREMIO - GOZO

Processo N.: 470675/2020

Nome: (85073/1) LUIZ BISPO DE ALMEIDA
Cargo/Função: (4740) APOIO ADM EDUC PROFISSIONALIZADO-30
Quinquênio de Referência: 21/01/2010 Ate 20/01/2015
A Partir de: 02/07/2020 Até16/09/2020

PUBLICADA, REGISTRADA, CUMPRE-SE.
Cuiabá-MT, 06 de Janeiro de 2021.
Alan Resende Porto
Secretário de Estado de Educação

BOLETIM DE PESSOAL/SEDUC/00015/2021

DE: 07/01/2021

O Secretário de Estado de Educação no uso de suas atribuições que lhes são conferidas por lei,

Resolve: TORNAR SEM EFEITO
Evento: LICENÇA PREMIO - GOZO

Processo N.: 1000001739072

Nome: (71446/4) ROSANGELA ALEXANDRE BUENO
Cargo/Função: (3441) PROFESSOR EDUC. BASICA
Quinquênio de Referência: 07/02/2005 Ate 06/02/2010
A Partir de: 02/02/2015 Até02/05/2015

PUBLICADA, REGISTRADA, CUMPRE-SE.
Cuiabá-MT, 06 de Janeiro de 2021.
Alan Resende Porto
Secretário de Estado de Educação

BOLETIM DE PESSOAL/SEDUC/00016/2021

DE: 07/01/2021

O Secretário de Estado de Educação no uso de suas atribuições que lhes são conferidas por lei,

Resolve: CONCEDER
Evento: LICENÇA PREMIO - CONCESSÃO

Processo N.: 344890/2020

Nome: (14214/1) FABIO JOAO DA SILVEIRA
Quinquênio: 14/01/1983 Até 13/01/1988
Qtde Dias: 90

Processo N.: 344890/2020

Nome: (14214/2) FABIO JOAO DA SILVEIRA
Quinquênio: 24/05/1990 Até 23/05/1995
Qtde Dias: 90

Processo N.: 344890/2020

Nome: (14214/1) FABIO JOAO DA SILVEIRA
Quinquênio: 14/01/1988 Até 13/01/1993
Qtde Dias: 90

Processo N.: 452650/2020

Nome: (13143/1) ROSANGELA GONZALES CARDOSO
Quinquênio: 15/02/2012 Até 14/02/2017
Qtde Dias: 90

PUBLICADA, REGISTRADA, CUMPRE-SE.
Cuiabá-MT, 06 de Janeiro de 2021.
Alan Resende Porto
Secretário de Estado de Educação

BOLETIM DE PESSOAL/SEDUC/00017/2021

DE: 07/01/2021

O Secretário de Estado de Educação no uso de suas atribuições que lhes são conferidas por lei,

Resolve: AUTORIZAR
Evento: READAPTAÇÃO DE FUNÇÃO

Processo N.:

Nome: (258002/1) ANA PAULA NUNES
Un. Adm: (012122) E.E. PROFª. JERCY JACOB
A Partir de: 06/12/2020 Até03/06/2021

Processo N.:

Nome: (227420/1) ELIANA GESI DOS SANTOS OLIVEIRA
Un. Adm: (013048) E.E. Dep. DORMEVL FARIA
A Partir de: 03/12/2020 Até01/03/2021

Processo N.:

Nome: (85817/1) ELZA GONCALVES DA COSTA
Un. Adm: (009695) E.E. FENELON MULLER
A Partir de: 26/11/2020 Até24/05/2021

Processo N.:

Nome: (85713/4) EVA DA SILVA
Un. Adm: (011312) CEJA PROFª. MARISA MARIANO DA SILVA
A Partir de: 07/12/2020 Até05/04/2021

Processo N.:

Nome: (61594/3) JARDES FELIX DE MACEDO
Un. Adm: (050016) CEFAPRO DE CACERES
A Partir de: 01/12/2020 Até29/05/2021

Processo N.:

Nome: (135437/5) LUZIA PEREIRA DA SILVA
Un. Adm: (163694) CEJA CREUSLHI DE SOUZA RAMOS
A Partir de: 20/01/2021 Até19/01/2022

Processo N.:

Nome: (64599/19) MARIA JOSE DE OLIVEIRA ARRUDA
Un. Adm: (020516) E.E. DR. MARIO DE CASTRO
A Partir de: 01/12/2020 Até29/05/2021

Processo N.:

Nome: (285870/1) PRISCILA LIMA DOS SANTOS
Un. Adm: (009652) E.E. PROF. BENEDITO DE CARVALHO
A Partir de: 09/12/2020 Até06/06/2021

PUBLICADA, REGISTRADA, CUMPRE-SE.
Cuiabá-MT, 06 de Janeiro de 2021.
Alan Resende Porto
Secretário de Estado de Educação

SETASC

SECRETARIA DE ESTADO DE ASSISTÊNCIA SOCIAL E CIDADANIA

PORTARIA/SETASC/00001/2021

DE: 07/01/2021

O Sec de Assistencia Social e Cidadania no uso de suas atribuições que lhes são conferidas por lei,

Resolve: DESIGNAR
Evento: Designação de Função/Função de Confiança

Processo N.:

Nome: (249675/1) CLARICE RIBEIRO FERNANDES
Cargo/Função: (11665) FUNÇÃO DGA 10 LC/266 SERVIDOR - ASSIST DE DIREÇÃO
Un. Adm: (182966) COORD. DE GESTAO DE PESSOAS
A Partir de: 01/01/2021 Até31/01/2021

PUBLICADA, REGISTRADA, CUMPRE-SE.
Cuiabá-MT, 06 de Janeiro de 2021.
Rosamaria Ferreira de Carvalho
Sec de Assistencia Social e Cidadania

PORTARIA/SETASC/00002/2021

DE: 07/01/2021

O Sec de Assistencia Social e Cidadania no uso de suas atribuições que lhes são conferidas por lei,

Resolve: RETIFICAR
Evento: Designação de Função/Função de Confiança

Processo N.:

Nome: (249504/1) MICHELLE CHRISTINE DUARTE DAL MOLIN
Cargo/Função: (11665) FUNÇÃO DGA 10 LC/266 SERVIDOR - ASSIST DE DIREÇÃO
Un. Adm: (182966) COORD. DE GESTAO DE PESSOAS
A Partir de: 01/10/2020 Até31/10/2020

PUBLICADA, REGISTRADA, CUMPRE-SE.
Cuiabá-MT, 06 de Janeiro de 2021.
Rosamaria Ferreira de Carvalho
Sec de Assistencia Social e Cidadania

PORTARIA/SETASC/00003/2021

DE: 07/01/2021

O Sec de Assistencia Social e Cidadania no uso de suas atribuições que lhes são conferidas por lei,

Resolve: CONCEDER

Evento: Gratificação Artigo 15 da Lei Complementar nº550/2014

Processo N.:

Nome: (255126/1) MARCELLE ROMANA CORREA DE ARRUDA GUEDES
Função: LOTADO
Un. Adm: (200670) COORD. DE PROJ. DE ALIM. E NUTRICAÇÃO
A Partir de: 01/11/2020 Até30/11/2020

Processo N.:

Nome: (235262/1) TANIA MARA RESENDE
Função: MEMBRO
Un. Adm: (209457) NUC. EST. DO PROG. DE PROT. DEF. DE DIR. HUMANO
A Partir de: 01/11/2020 Até30/11/2020

PUBLICADA, REGISTRADA, CUMPRÁ-SE.
Cuiabá-MT, 06 de Janeiro de 2021.
Rosamaria Ferreira de Carvalho
Sec de Assistencia Social e Cidadania

BOLETIM DE PESSOAL/SETASC/00001/2021

DE: 07/01/2021

O Sec de Assistencia Social e Cidadania no uso de suas atribuições que lhes são conferidas por lei,

Resolve: REMOVER

Evento: REMOCAO

Processo N.:

Nome: (253419/1) CRISTIANE MOREIRA DA SILVA
Cargo/Função: (6052) TECNICO DESENV ECO SOC L 10177/14
Para Un. Adm: (191183) COORD. DE APOIO LOGISTICO
A Partir de: 09/12/2020

Processo N.:

Nome: (235111/1) FERNANDA STELLA DE OLIVEIRA BRANDAO BORGES
Cargo/Função: (6027) ANALISTA DESENV ECON SOCIAL L 10050
Para Un. Adm: (200794) COORD. DE PROT. SOCIAL DE ALTA COMPLEXIDADE
A Partir de: 29/12/2020

Processo N.:

Nome: (235238/1) MARCIELE CRISTINA AIRES DE ALMEIDA MONTEIRO
Cargo/Função: (6052) TECNICO DESENV ECO SOC L 10177/14
Para Un. Adm: (118699) UNID.ESPEC.CONTROLE MOVIMENTACAO PESSOAL
A Partir de: 09/11/2020

Processo N.:

Nome: (257041/1) RAFAELLA PEREIRA FRANCA DE PAULA
Cargo/Função: (6027) ANALISTA DESENV ECON SOCIAL L 10050
Para Un. Adm: (200794) COORD. DE PROT. SOCIAL DE ALTA COMPLEXIDADE
A Partir de: 30/12/2020

PUBLICADA, REGISTRADA, CUMPRÁ-SE.
Cuiabá-MT, 06 de Janeiro de 2021.
Rosamaria Ferreira de Carvalho
Sec de Assistencia Social e Cidadania

BOLETIM DE PESSOAL/SETASC/00002/2021

DE: 07/01/2021

O Sec de Assistencia Social e Cidadania no uso de suas atribuições que lhes são conferidas por lei,

Resolve: DEFERIR

Evento: LICENCA PARA TRATAMENTO DE SAUDE

Processo N.:

Nome: (257300/1) LUISA DRAVETZ DE PAULA CORTES
Cargo/Função: (6052) TECNICO DESENV ECO SOC L 10177/14
Un. Adm: (201022) COORD. DE IMPL. E ACOMPANHAMENTO
A Partir de: 24/11/2020 Até02/12/2020

Processo N.:

Nome: (249504/1) MICHELLE CHRISTINE DUARTE DAL MOLIN
Cargo/Função: (6027) TECNICO DESENV ECO SOC L 10177/14
Un. Adm: (182966) COORD. DE GESTAO DE PESSOAS
A Partir de: 10/12/2020 Até16/12/2020

Processo N.:

Nome: (247073/1) RODRIGO BERNACKI
Cargo/Função: (6027) ANALISTA DESENV ECON SOCIAL L 10050
Un. Adm: (200638) COORD. AP. TRAB. GES. SIST. PUBL. DE EMPREGO
A Partir de: 01/12/2020 Até10/12/2020

PUBLICADA, REGISTRADA, CUMPRÁ-SE.
Cuiabá-MT, 06 de Janeiro de 2021.
Rosamaria Ferreira de Carvalho
Sec de Assistencia Social e Cidadania

BOLETIM DE PESSOAL/SETASC/00003/2021

DE: 07/01/2021

O Sec de Assistencia Social e Cidadania no uso de suas atribuições que lhes são conferidas por lei,

Resolve: DEFERIR

Evento: LICENCA PARA TRATAMENTO DE SAUDE EM PESSOA DA FAMILIA

Processo N.:

Nome: (59941/12) LUCIENE DA GUIA MIRANDA
Cargo/Função: (6027) ANALISTA DESENV ECON SOCIAL L 10050
Un. Adm: (200654) COORD. QUAL. PROF. E DE APOIO AO
EMPREENDEDORISMO
A Partir de: 27/10/2020 Até30/11/2020

PUBLICADA, REGISTRADA, CUMPRÁ-SE.
Cuiabá-MT, 06 de Janeiro de 2021.
Rosamaria Ferreira de Carvalho
Sec de Assistencia Social e Cidadania

BOLETIM DE PESSOAL/SETASC/00004/2021

DE: 07/01/2021

O Sec de Assistencia Social e Cidadania no uso de suas atribuições que lhes são conferidas por lei,

Resolve: DEFERIR

Evento: LICENCA PREMIO - GOZO

Processo N.: e-mail

Nome: (58317/4) AUREA KELLY DE OLIVEIRA CAMPOS
Cargo/Função: (4912) PROFIS TEC NIV SUPERIOR SERV SAUDE SUS
Quinquênio de Referência: 29/12/2013 Ate 28/12/2018
A Partir de: 18/12/2020 Até15/02/2021

PUBLICADA, REGISTRADA, CUMPRÁ-SE.
Cuiabá-MT, 06 de Janeiro de 2021.
Rosamaria Ferreira de Carvalho
Sec de Assistencia Social e Cidadania

SECITEC

SECRETARIA DE ESTADO DE CIÊNCIA, TECNOLOGIA E INOVAÇÃO

BOLETIM DE PESSOAL/SECITECI/00002/2021

DE: 07/01/2021

O Secretário de Estado de Ciência,Tecnologia e Inovação no uso de suas atribuições que lhes são conferidas por lei,

Resolve: DEFERIR

Evento: LICENÇA PARA TRATAMENTO DE SAUDE/SEGURADO INSS/15

Processo N.:

Nome: (265445/2) SILVANA CRISTINA AZEDO DE OLIVEIRA
Cargo/Função: (11509) DGA-6
Un. Adm: (145467) COORD. DE DESENVOLV. EDUCACIONAL DE BARRA DO
GARCAS

A Partir de: 03/12/2020 Até16/12/2020

PUBLICADA, REGISTRADA, CUMPRÁ-SE.
Cuiabá-MT, 06 de Janeiro de 2021.
Nilton Borges Borgato
Secretário de Estado de Ciência,Tecnologia e Inovação

BOLETIM DE PESSOAL/SECITECI/00003/2021

DE: 07/01/2021

O Secretário de Estado de Ciência,Tecnologia e Inovação no uso de suas atribuições que lhes são conferidas por lei,

Resolve: DEFERIR

Evento: LICENÇA A GESTANTE/SEGURADO INSS

Processo N.: 495576/2020

Nome: (295051/1) DEBORA MIKAELLE PEREIRA SOUSA
Cargo/Função: (9385) PROFESSOR CEPROTEC
Un. Adm: (145556) DIR. ESC. TEC. EST. EDUC. PROFIS. E TECN DE
RONDONOPOLIS
A Partir de: 10/12/2020 Até08/04/2021

PUBLICADA, REGISTRADA, CUMPRÁ-SE.
Cuiabá-MT, 06 de Janeiro de 2021.
Nilton Borges Borgato
Secretário de Estado de Ciência,Tecnologia e Inovação

BOLETIM DE PESSOAL/SECITECI/00004/2021

DE: 07/01/2021

O Secretário de Estado de Ciência,Tecnologia e Inovação no uso de suas atribuições que lhes são conferidas por lei,

Resolve: DEFERIR

Evento: LICENÇA P/ TRATAMENTO SAUDE/SEGURADO INSS

Processo N.: 395347/2020

Nome: (143403/9) CARLA DE FATIMA ZORZO
Cargo/Função: (11509) DGA-6
Un. Adm: (145661) COORD. DE DESENVOLV. EDUCACIONAL
A Partir de: 24/10/2020 Até20/01/2021

PUBLICADA, REGISTRADA, CUMPRÁ-SE.
Cuiabá-MT, 06 de Janeiro de 2021.
Nilton Borges Borgato
Secretário de Estado de Ciência,Tecnologia e Inovação

BOLETIM DE PESSOAL/SECITECI/00005/2021

DE: 07/01/2021

O Secretário de Estado de Ciência, Tecnologia e Inovação no uso de suas atribuições que lhes são conferidas por lei,

Resolve: DEFERIR

Evento: LICENÇA A GESTANTE

Processo N.:

Nome: (123382/1) ADRIANA CASTRO DA FONSECA BALDO

Cargo/Função: (9431) TEC. DE APOIO EDUC.-CEPROTEC

Un. Adm: (145408) DIR. ESC. TEC. EST. EDUC. PROFIS. E TECNOL. ALTA

FLORESTA

A Partir de: 16/11/2020 Até 14/05/2021

PUBLICADA, REGISTRADA, CUMPRE-SE.

Cuiabá-MT, 06 de Janeiro de 2021.

Nilton Borges Borgato

Secretário de Estado de Ciência, Tecnologia e Inovação

SEDEC

SECRETARIA DE ESTADO DE DESENVOLVIMENTO ECONÔMICO

PORTARIA/SEDEC/00001/2021

DE: 07/01/2021

O Secretário de Estado de Desenvolvimento Economico no uso de suas atribuições que lhes são conferidas por lei,

Resolve: DESIGNAR

Evento: DESIGNAÇÃO EM SUBSTITUIÇÃO CARGO EM COMISSÃO/FUNÇÃO

Processo N.: 500429/2020

Nome: (278678/5) GEANNY MERIELLE PAES GODOES

A Partir de: 04/01/2021 Até 13/01/2021

Cargo/Função: (11487) DGA-4

Substituído: (217185/7) MIRIAM LIGIA MOREIRA HADDAD DALIA

Un. Adm: (188131) SUPERINT. DE POLITICA COMERCIAL E EMPREENDEDORISMO

PUBLICADA, REGISTRADA, CUMPRE-SE.

Cuiabá-MT, 06 de Janeiro de 2021.

Cesar Alberto Miranda Lima dos Santos Costa

Secretário de Estado de Desenvolvimento Economico

SECEL

SECRETARIA DE ESTADO DE CULTURA, ESPORTE E LAZER

BOLETIM DE PESSOAL/SECEL/00002/2021

DE: 07/01/2021

O Sec. de Estado de Cultura, Esporte e Lazer no uso de suas atribuições que lhes são conferidas por lei,

Resolve: DEFERIR

Evento: LICENÇA PARA TRATAMENTO DE SAUDE

Processo N.:

Nome: (250443/1) CAROLINA MODTKOWSKI GALANTE DE ANDRADE

Cargo/Função: (6052) TECNICO DESENV ECO SOC L 10177/14

Un. Adm: (187380) SUPERINT. DE POLITICAS CULTURAIS

A Partir de: 16/11/2020 Até 20/11/2020

Processo N.:

Nome: (131754/2) EDJANE DA SILVA BARBOSA CORREA

Cargo/Função: (6052) TECNICO DESENV ECO SOC L 10177/14

Un. Adm: (187194) COORD. DE GESTAO DE PESSOAS

A Partir de: 04/12/2020 Até 02/01/2021

Processo N.:

Nome: (235324/1) FABIOLA ARRUDA DE SOUZA

Cargo/Função: (5365) TECNICO ADMINISTRATIVO L 10052

Un. Adm: (187500) GER DA BIBL. PUBL. ESTEVAO DE MENDONCA

A Partir de: 01/12/2020 Até 28/02/2021

Processo N.:

Nome: (256807/1) LENAMARA ROCHA MONTEIRO

Cargo/Função: (5349) ANALISTA ADMINISTRATIVO L 10052

Un. Adm: (187348) GER. DE PREST. DE CONTAS

A Partir de: 30/11/2020 Até 06/12/2020

PUBLICADA, REGISTRADA, CUMPRE-SE.

Cuiabá-MT, 06 de Janeiro de 2021.

Alberto Machado

Sec. de Estado de Cultura, Esporte e Lazer

SFS

SECRETARIA DE ESTADO DE SAÚDE

PORTARIA/SES/00002/2021

DE: 07/01/2021

O Secretário de Estado de Saúde no uso de suas atribuições que lhes são conferidas por lei,

Resolve: DESIGNAR

Evento: DESIGNAÇÃO EM SUBSTITUIÇÃO CARGO EM COMISSÃO/FUNÇÃO

Processo N.: 440372/2020

Nome: (87602/14) KELCIA CRISTINA RODRIGUES RAMOS

A Partir de: 04/01/2021 Até 02/02/2021

Cargo/Função: (11606) DGA-6 SERVIDOR

Substituído: (50104/3) ESTER DA CONCEICAO SILVA REIS

Un. Adm: (191000) COORD. DE CONSORCIOS DE SAUDE

Processo N.: 436197/2020

Nome: (111089/1) LIHEBERTON VASQUES

A Partir de: 24/11/2020 Até 23/12/2020

Cargo/Função: (11606) DGA-6 SERVIDOR

Substituído: (113078/1) LAURA ALVES DA SILVA

Un. Adm: (196932) COORD. DE ASSIS. FARM. PRIMARIA E ESTRATEGICA

Processo N.: 462440/2020

Nome: (85130/2) MARISA MOLTER VOLPE

A Partir de: 04/01/2021 Até 23/01/2021

Cargo/Função: (11509) DGA-6

Substituído: (293088/1) ISABELLA TORRES MOLINA DE OLIVEIRA

Un. Adm: (179140) COORD. DE APLICACAO, DESENVOLV., SAUDE E SEGURANCA

Processo N.: 440373/2020

Nome: (84153/2) MELISSA CRISTINA SILVA

A Partir de: 21/12/2020 Até 19/01/2021

Cargo/Função: (11606) DGA-6 SERVIDOR

Substituído: (64683/2) ANA CAROLINA MACHADO LANDGRAF

Un. Adm: (197165) COORD. DE ATENCAO AS DOENCAS CRONICAS

Processo N.: 367151/2020

Nome: (94381/1) OZANA PINTO DE ARRUDA

A Partir de: 30/09/2020 Até 13/11/2020

Cargo/Função: (11606) DGA-6 SERVIDOR

Substituído: (42315/2) NOISE PINA MACIEL

Un. Adm: (154660) COORD. DE FORM. TECNICA EM SAUDE

Processo N.: 421233/2020

Nome: (106206/1) VANIA LOUREIRO NORTHFLEET

A Partir de: 18/01/2021 Até 16/02/2021

Cargo/Função: (11568) DGA-2 SERVIDOR

Substituído: (106244/1) JEAN CARLOS ALENCAR DA SILVA

Un. Adm: (195740) HOSP. REG. DE SINOP

Processo N.: 464331/2020

Nome: (88767/3) WANYSE MAGALHAES FERREIRA DE LIMA

A Partir de: 07/12/2020 Até 10/01/2021

Cargo/Função: (11584) DGA-4 SERVIDOR

Substituído: (117073/1) JOSIED MARPRATES CUNHA

Un. Adm: (151408) SUPERINT. DE GESTAO REGIONAL

PUBLICADA, REGISTRADA, CUMPRE-SE.

Cuiabá-MT, 06 de Janeiro de 2021.

Gilberto Gomes de Figueiredo

Secretário de Estado de Saúde

PORTARIA/SES/00003/2021

DE: 07/01/2021

O Secretário de Estado de Saúde no uso de suas atribuições que lhes são conferidas por lei,

Resolve: CONCEDER

Evento: Gratificação Artigo 15 da Lei Complementar nº 550/2014

Processo N.: 484859/2020

Nome: (249252/1) AGNO FRANCISCO SOLON VASCONCELOS

Função: LOTADO

Un. Adm: (183482) UNID. SETORIAL DE CORREICAO

A Partir de: 18/11/2020 Até 30/11/2020

Processo N.: 484859/2020

Nome: (46946/5) CARLOS ALBERTO FERREIRA COELHO

Função: LOTADO

Un. Adm: (183482) UNID. SETORIAL DE CORREICAO

A Partir de: 01/11/2020 Até 30/11/2020

Processo N.: 484859/2020

Nome: (64391/2) GABRIELLE MARIA CORY DE ANDRADE

Função: MEMBRO

Un. Adm: (183482) UNID. SETORIAL DE CORREICAO

A Partir de: 01/11/2020 Até 30/11/2020

Processo N.: 484859/2020

Nome: (111878/1) LEILA GONCALINA GOMES DE CAMPOS

Função: MEMBRO

Un. Adm: (183482) UNID. SETORIAL DE CORREICAO

A Partir de: 01/11/2020 Até 30/11/2020

Processo N.: 484859/2020

Nome: (87838/2) LEONARDO TADEU DE ALMEIDA OLIVEIRA

Função: PRESIDENTE

Un. Adm: (183482) UNID. SETORIAL DE CORREICAO

A Partir de: 01/11/2020 Até 30/11/2020

Processo N.: 484859/2020

Nome: (81676/2) SAMUEL DE OLIVEIRA NETO
Função: MEMBRO
Un. Adm: (183482) UNID. SETORIAL DE CORREICAO
A Partir de: 01/11/2020 Até30/11/2020

PUBLICADA, REGISTRADA, CUMPR-SE.
Cuiabá-MT, 06 de Janeiro de 2021.
Gilberto Gomes de Figueiredo
Secretário de Estado de Saúde

PORTARIA/SES/00004/2021

DE: 07/01/2021

O Secretário de Estado de Saúde no uso de suas atribuições que lhes são conferidas por lei,

Resolve: CONCEDER

Evento: Regime de Plantão nos termos do Edital 001/SES/2020.

Processo N.: 156818/2020

Nome: (299515/1) ADEANNE FARIAS DE JESUS PEREIRA
Cargo/Função: (12036) NIVEL SUPERIOR ASSISTENCIAL
Referência: 000 Carga Horária: 40H
Un. Adm: (118710) UNID.ESPEC. DE CONTR. MOVIMENTACAO DE PESSOAL
A Partir de: 01/12/2020 Até30/12/2020
Qtde Plantões: 10

Processo N.: 156818/2020

Nome: (300928/1) ADELIANE VIEIRA ALENCAR
Cargo/Função: (12038) NIVEL TECNICO ASSISTENCIAL
Referência: 000 Carga Horária: 40H
Un. Adm: (118710) UNID.ESPEC. DE CONTR. MOVIMENTACAO DE PESSOAL
A Partir de: 01/12/2020 Até30/12/2020
Qtde Plantões: 11

Processo N.: 156818/2020

Nome: (298605/2) ADENILSON DO NASCIMENTO DA SILVA
Cargo/Função: (12038) NIVEL TECNICO ASSISTENCIAL
Referência: 000 Carga Horária: 40H
Un. Adm: (118710) UNID.ESPEC. DE CONTR. MOVIMENTACAO DE PESSOAL
A Partir de: 01/12/2020 Até29/12/2020
Qtde Plantões: 9

Processo N.: 156818/2020

Nome: (300346/1) ADRIANA DA SILVA
Cargo/Função: (12036) NIVEL SUPERIOR ASSISTENCIAL
Referência: 000 Carga Horária: 40H
Un. Adm: (195685) HOSP. REG. DE RONDONOPOLIS IRMÂELZA GIOVANELLA
A Partir de: 01/12/2020 Até15/12/2020
Qtde Plantões: 7

Processo N.: 156818/2020

Nome: (275077/3) ADRIANA REGINA LUCCHETTI
Cargo/Função: (12038) NIVEL TECNICO ASSISTENCIAL
Referência: 000 Carga Horária: 40H
Un. Adm: (195715) HOSP. REG. DE COLIDER
A Partir de: 01/12/2020 Até15/12/2020
Qtde Plantões: 7

Processo N.: 156818/2020

Nome: (301084/1) ADRIANE DA SILVA SOARES
Cargo/Função: (12038) NIVEL TECNICO ASSISTENCIAL
Referência: 000 Carga Horária: 40H
Un. Adm: (118710) UNID.ESPEC. DE CONTR. MOVIMENTACAO DE PESSOAL
A Partir de: 01/12/2020 Até30/12/2020
Qtde Plantões: 10

Processo N.: 156818/2020

Nome: (291904/2) AGATTA GRAZIELA DE MORAES
Cargo/Função: (12038) NIVEL TECNICO ASSISTENCIAL
Referência: 000 Carga Horária: 40H
Un. Adm: (195685) HOSP. REG. DE RONDONOPOLIS IRMÂELZA GIOVANELLA
A Partir de: 01/12/2020 Até15/12/2020
Qtde Plantões: 6

Processo N.: 156818/2020

Nome: (300320/1) ALAN SOUZA DA CRUZ
Cargo/Função: (12046) NIVEL FUNDAMENTAL ADMINISTRATIVO
Referência: 000 Carga Horária: 40H
Un. Adm: (195758) HOSP. ESTADUAL LOUSITE FERREIRA DA SILVA
A Partir de: 01/12/2020 Até31/12/2020
Qtde Plantões: 14

Processo N.: 156818/2020

Nome: (300562/1) ALCILENE PAULA DOS SANTOS SARAIVA
Cargo/Função: (12038) NIVEL TECNICO ASSISTENCIAL
Referência: 000 Carga Horária: 40H
Un. Adm: (195685) HOSP. REG. DE RONDONOPOLIS IRMÂELZA GIOVANELLA
A Partir de: 01/12/2020 Até15/12/2020
Qtde Plantões: 6

Processo N.: 156818/2020

Nome: (299067/1) ALESSANDRA DALBELLO DE OLIVEIRA
Cargo/Função: (12036) NIVEL SUPERIOR ASSISTENCIAL
Referência: 000 Carga Horária: 40H
Un. Adm: (195685) HOSP. REG. DE RONDONOPOLIS IRMÂELZA GIOVANELLA
A Partir de: 10/05/2020 Até31/05/2020
Qtde Plantões: 7

Processo N.: 156818/2020

Nome: (299067/1) ALESSANDRA DALBELLO DE OLIVEIRA
Cargo/Função: (12036) NIVEL SUPERIOR ASSISTENCIAL
Referência: 000 Carga Horária: 40H
Un. Adm: (195685) HOSP. REG. DE RONDONOPOLIS IRMÂELZA GIOVANELLA
A Partir de: 01/12/2020 Até15/12/2020
Qtde Plantões: 2

Processo N.: 156818/2020

Nome: (300347/1) ALESSANDRA FERNANDES PINTO DE ARRUDA
Cargo/Função: (12036) NIVEL SUPERIOR ASSISTENCIAL
Referência: 000 Carga Horária: 30H
Un. Adm: (195685) HOSP. REG. DE RONDONOPOLIS IRMÂELZA GIOVANELLA
A Partir de: 01/12/2020 Até15/12/2020
Qtde Plantões: 6

Processo N.: 156818/2020

Nome: (300347/1) ALESSANDRA FERNANDES PINTO DE ARRUDA
Cargo/Função: (12036) NIVEL SUPERIOR ASSISTENCIAL
Referência: 000 Carga Horária: 30H
Un. Adm: (195685) HOSP. REG. DE RONDONOPOLIS IRMÂELZA GIOVANELLA
A Partir de: 16/07/2020 Até31/07/2020
Qtde Plantões: 7

Processo N.: 156818/2020

Nome: (300563/1) ALEX MIRANDA DE SOUZA
Cargo/Função: (12046) NIVEL FUNDAMENTAL ADMINISTRATIVO
Referência: 000 Carga Horária: 40H
Un. Adm: (195685) HOSP. REG. DE RONDONOPOLIS IRMÂELZA GIOVANELLA
A Partir de: 01/12/2020 Até15/12/2020
Qtde Plantões: 6

Processo N.: 156818/2020

Nome: (281494/3) ALEXANDER BUARQUE DE CARVALHO
Cargo/Função: (12036) NIVEL SUPERIOR ASSISTENCIAL
Referência: 000 Carga Horária: 30H
Un. Adm: (195715) HOSP. REG. DE COLIDER
A Partir de: 01/12/2020 Até13/12/2020
Qtde Plantões: 5

Processo N.: 156818/2020

Nome: (299929/1) ALINE GRASIELLI MONCALE CAMPOS
Cargo/Função: (12036) NIVEL SUPERIOR ASSISTENCIAL
Referência: 000 Carga Horária: 40H
Un. Adm: (195758) HOSP. ESTADUAL LOUSITE FERREIRA DA SILVA
A Partir de: 01/12/2020 Até31/12/2020
Qtde Plantões: 6

Processo N.: 156818/2020

Nome: (299476/1) ALINE MENEZES ROSSI
Cargo/Função: (12038) NIVEL TECNICO ASSISTENCIAL
Referência: 000 Carga Horária: 40H
Un. Adm: (195685) HOSP. REG. DE RONDONOPOLIS IRMÂELZA GIOVANELLA
A Partir de: 01/12/2020 Até15/12/2020
Qtde Plantões: 4

Processo N.: 156818/2020

Nome: (301160/1) ANA KAROLINE DE OLIVEIRA FARIA
Cargo/Função: (12036) NIVEL SUPERIOR ASSISTENCIAL
Referência: 000 Carga Horária: 40H
Un. Adm: (195715) HOSP. REG. DE COLIDER
A Partir de: 01/12/2020 Até15/12/2020
Qtde Plantões: 8

Processo N.: 156818/2020

Nome: (299804/1) ANDRE LUIZ MOREIRA DE OLIVEIRA
Cargo/Função: (12046) NIVEL FUNDAMENTAL ADMINISTRATIVO
Referência: 000 Carga Horária: 40H
Un. Adm: (195758) HOSP. ESTADUAL LOUSITE FERREIRA DA SILVA
A Partir de: 01/12/2020 Até31/12/2020
Qtde Plantões: 14

Processo N.: 156818/2020

Nome: (300919/1) ANIVALDO GARCIA GUIZARDI JUNIOR
Cargo/Função: (12036) NIVEL SUPERIOR ASSISTENCIAL
Referência: 000 Carga Horária: 40H
Un. Adm: (118710) UNID.ESPEC. DE CONTR. MOVIMENTACAO DE PESSOAL
A Partir de: 01/12/2020 Até17/12/2020
Qtde Plantões: 7

Processo N.: 156818/2020

Nome: (299170/1) APARECIDO JOSE DA SILVA
Cargo/Função: (12046) NIVEL FUNDAMENTAL ADMINISTRATIVO
Referência: 000 Carga Horária: 40H
Un. Adm: (195758) HOSP. ESTADUAL LOUSITE FERREIRA DA SILVA
A Partir de: 01/12/2020 Até31/12/2020
Qtde Plantões: 14

Processo N.: 156818/2020

Nome: (260985/5) APARECIDO PEREIRA CANGUCU
Cargo/Função: (12046) NIVEL FUNDAMENTAL ADMINISTRATIVO
Referência: 000 Carga Horária: 40H
Un. Adm: (195715) HOSP. REG. DE COLIDER
A Partir de: 01/12/2020 Até15/12/2020
Qtde Plantões: 8

Processo N.: 156818/2020

Nome: (299706/1) BRUNA LOPES DE ALMEIDA
Cargo/Função: (12038) NIVEL TECNICO ASSISTENCIAL
Referência: 000 Carga Horária: 40H
Un. Adm: (195685) HOSP. REG. DE RONDONOPOLIS IRMÂELZA GIOVANELLA
A Partir de: 01/12/2020 Até15/12/2020
Qtde Plantões: 6

Processo N.: 156818/2020

Nome: (300989/1) CARLA CRISTINA BESERRA
Cargo/Função: (12038) NIVEL TECNICO ASSISTENCIAL
Referência: 000 Carga Horária: 40H
Un. Adm: (118710) UNID.ESPEC. DE CONTR. MOVIMENTACAO DE PESSOAL
A Partir de: 01/12/2020 Até31/12/2020
Qtde Plantões: 12

Processo N.: 156818/2020

Nome: (300776/1) CARLA ROBERTA KRUEGER
Cargo/Função: (12038) NIVEL TECNICO ASSISTENCIAL
Referência: 000 Carga Horária: 40H
Un. Adm: (118710) UNID.ESPEC. DE CONTR. MOVIMENTACAO DE PESSOAL
A Partir de: 01/12/2020 Até31/12/2020
Qtde Plantões: 7

Processo N.: 156818/2020

Nome: (299468/1) CLAUDIMAR PEREIRA DA SILVA
 Cargo/Função: (12046) NIVEL FUNDAMENTAL ADMINISTRATIVO
 Referência: 000 Carga Horária: 40H
 Un. Adm: (195758) HOSP. ESTADUAL LOUSITE FERREIRA DA SILVA
 A Partir de: 01/12/2020 Até31/12/2020
 Qtde Plantões: 14

Processo N.: 156818/2020

Nome: (280243/3) CLERIA DA SILVA
 Cargo/Função: (12038) NIVEL TECNICO ASSISTENCIAL
 Referência: 000 Carga Horária: 40H
 Un. Adm: (195715) HOSP. REG. DE COLIDER
 A Partir de: 01/12/2020 Até14/12/2020
 Qtde Plantões: 7

Processo N.: 156818/2020

Nome: (294826/2) CLEYTON ANDRE LADISLAU TAVARES
 Cargo/Função: (12036) NIVEL SUPERIOR ASSISTENCIAL
 Referência: 000 Carga Horária: 40H
 Un. Adm: (195715) HOSP. REG. DE COLIDER
 A Partir de: 01/12/2020 Até15/12/2020
 Qtde Plantões: 7

Processo N.: 156818/2020

Nome: (300464/1) CRISTIANE BARBOSA RODRIGUES POSTAL
 Cargo/Função: (12036) NIVEL SUPERIOR ASSISTENCIAL
 Referência: 000 Carga Horária: 40H
 Un. Adm: (195715) HOSP. REG. DE COLIDER
 A Partir de: 01/12/2020 Até14/12/2020
 Qtde Plantões: 7

Processo N.: 156818/2020

Nome: (293829/2) CRISTIANE DA SILVA CABRAL
 Cargo/Função: (12038) NIVEL TECNICO ASSISTENCIAL
 Referência: 000 Carga Horária: 40H
 Un. Adm: (195685) HOSP. REG. DE RONDONOPOLIS IRMÃELZA GIOVANELLA
 A Partir de: 01/12/2020 Até15/12/2020
 Qtde Plantões: 7

Processo N.: 156818/2020

Nome: (300555/2) DAIANA DE OLIVEIRA
 Cargo/Função: (12038) NIVEL TECNICO ASSISTENCIAL
 Referência: 000 Carga Horária: 40H
 Un. Adm: (195740) HOSP. REG. DE SINOP
 A Partir de: 01/12/2020 Até09/12/2020
 Qtde Plantões: 5

Processo N.: 156818/2020

Nome: (300917/1) DAIANE MATOS SANTOS
 Cargo/Função: (12036) NIVEL SUPERIOR ASSISTENCIAL
 Referência: 000 Carga Horária: 40H
 Un. Adm: (118710) UNID.ESPEC. DE CONTR. MOVIMENTACAO DE PESSOAL
 A Partir de: 01/12/2020 Até31/12/2020
 Qtde Plantões: 10

Processo N.: 156818/2020

Nome: (301176/1) DANIELLE AUXILIADORA MALHEIROS
 Cargo/Função: (12036) NIVEL SUPERIOR ASSISTENCIAL
 Referência: 000 Carga Horária: 40H
 Un. Adm: (118710) UNID.ESPEC. DE CONTR. MOVIMENTACAO DE PESSOAL
 A Partir de: 01/12/2020 Até24/12/2020
 Qtde Plantões: 9

Processo N.: 156818/2020

Nome: (300982/1) DEIZE CRISTINA MARQUES DA SILVA
 Cargo/Função: (12038) NIVEL TECNICO ASSISTENCIAL
 Referência: 000 Carga Horária: 40H
 Un. Adm: (118710) UNID.ESPEC. DE CONTR. MOVIMENTACAO DE PESSOAL
 A Partir de: 01/12/2020 Até29/12/2020
 Qtde Plantões: 10

Processo N.: 156818/2020

Nome: (300350/1) DEL KLIST LORRANA BARBOSA ALVES
 Cargo/Função: (12038) NIVEL TECNICO ASSISTENCIAL
 Referência: 000 Carga Horária: 40H
 Un. Adm: (195685) HOSP. REG. DE RONDONOPOLIS IRMÃELZA GIOVANELLA
 A Partir de: 01/12/2020 Até15/12/2020
 Qtde Plantões: 7

Processo N.: 156818/2020

Nome: (299715/1) DEUZILENE LEITE TEODORO
 Cargo/Função: (12046) NIVEL FUNDAMENTAL ADMINISTRATIVO
 Referência: 000 Carga Horária: 40H
 Un. Adm: (195685) HOSP. REG. DE RONDONOPOLIS IRMÃELZA GIOVANELLA
 A Partir de: 01/12/2020 Até15/12/2020
 Qtde Plantões: 1

Processo N.: 156818/2020

Nome: (300771/1) DIANA ANDREIA GOMES DA SILVA RIBOLI
 Cargo/Função: (12038) NIVEL TECNICO ASSISTENCIAL
 Referência: 000 Carga Horária: 40H
 Un. Adm: (118710) UNID.ESPEC. DE CONTR. MOVIMENTACAO DE PESSOAL
 A Partir de: 01/12/2020 Até29/12/2020
 Qtde Plantões: 8

Processo N.: 156818/2020

Nome: (251677/2) DIANDRA VILELA SILVA
 Cargo/Função: (12036) NIVEL SUPERIOR ASSISTENCIAL
 Referência: 000 Carga Horária: 40H
 Un. Adm: (195758) HOSP. ESTADUAL LOUSITE FERREIRA DA SILVA
 A Partir de: 01/12/2020 Até31/12/2020
 Qtde Plantões: 3

Processo N.: 156818/2020

Nome: (281514/3) DIEGO ALVES ALMONDES
 Cargo/Função: (12038) NIVEL TECNICO ASSISTENCIAL
 Referência: 000 Carga Horária: 40H
 Un. Adm: (195715) HOSP. REG. DE COLIDER
 A Partir de: 01/12/2020 Até15/12/2020
 Qtde Plantões: 6

Processo N.: 156818/2020

Nome: (300892/1) DIEGO NAHIM DE OLIVEIRA ALVES
 Cargo/Função: (12036) NIVEL SUPERIOR ASSISTENCIAL
 Referência: 000 Carga Horária: 30H
 Un. Adm: (195685) HOSP. REG. DE RONDONOPOLIS IRMÃELZA GIOVANELLA
 A Partir de: 01/12/2020 Até15/12/2020
 Qtde Plantões: 6

Processo N.: 156818/2020

Nome: (281311/2) DIORNE ALVES FARIAS
 Cargo/Função: (12046) NIVEL FUNDAMENTAL ADMINISTRATIVO
 Referência: 000 Carga Horária: 40H
 Un. Adm: (195715) HOSP. REG. DE COLIDER
 A Partir de: 01/12/2020 Até14/12/2020
 Qtde Plantões: 7

Processo N.: 156818/2020

Nome: (299208/2) EDIELIKY SUYANE DZULINSKI
 Cargo/Função: (12036) NIVEL SUPERIOR ASSISTENCIAL
 Referência: 000 Carga Horária: 30H
 Un. Adm: (195715) HOSP. REG. DE COLIDER
 A Partir de: 01/12/2020 Até14/12/2020
 Qtde Plantões: 5

Processo N.: 156818/2020

Nome: (214881/4) EDILEUSA REGINA DUTRA
 Cargo/Função: (12036) NIVEL SUPERIOR ASSISTENCIAL
 Referência: 000 Carga Horária: 40H
 Un. Adm: (195715) HOSP. REG. DE COLIDER
 A Partir de: 01/12/2020 Até15/12/2020
 Qtde Plantões: 8

Processo N.: 156818/2020

Nome: (300907/1) EDINEUZA SILVA DE PAULA
 Cargo/Função: (12036) NIVEL SUPERIOR ASSISTENCIAL
 Referência: 000 Carga Horária: 40H
 Un. Adm: (118710) UNID.ESPEC. DE CONTR. MOVIMENTACAO DE PESSOAL
 A Partir de: 01/12/2020 Até31/12/2020
 Qtde Plantões: 11

Processo N.: 156818/2020

Nome: (300351/1) EDSON DE SOUZA
 Cargo/Função: (12038) NIVEL TECNICO ASSISTENCIAL
 Referência: 000 Carga Horária: 40H
 Un. Adm: (195685) HOSP. REG. DE RONDONOPOLIS IRMÃELZA GIOVANELLA
 A Partir de: 01/12/2020 Até15/12/2020
 Qtde Plantões: 6

Processo N.: 156818/2020

Nome: (300766/1) ELISANGELA DE SOUZA CAMARA
 Cargo/Função: (12036) NIVEL SUPERIOR ASSISTENCIAL
 Referência: 000 Carga Horária: 40H
 Un. Adm: (195715) HOSP. REG. DE COLIDER
 A Partir de: 01/12/2020 Até15/12/2020
 Qtde Plantões: 8

Processo N.: 156818/2020

Nome: (299478/1) ELIZA ALVES SOUZA
 Cargo/Função: (12038) NIVEL TECNICO ASSISTENCIAL
 Referência: 000 Carga Horária: 40H
 Un. Adm: (195685) HOSP. REG. DE RONDONOPOLIS IRMÃELZA GIOVANELLA
 A Partir de: 01/12/2020 Até15/12/2020
 Qtde Plantões: 6

Processo N.: 156818/2020

Nome: (299319/1) ELIZEU HENRIQUE DOS SANTOS
 Cargo/Função: (12046) NIVEL FUNDAMENTAL ADMINISTRATIVO
 Referência: 000 Carga Horária: 40H
 Un. Adm: (195758) HOSP. ESTADUAL LOUSITE FERREIRA DA SILVA
 A Partir de: 01/12/2020 Até31/12/2020
 Qtde Plantões: 14

Processo N.: 156818/2020

Nome: (299479/1) ERICA DA SILVA MENESES
 Cargo/Função: (12038) NIVEL TECNICO ASSISTENCIAL
 Referência: 000 Carga Horária: 40H
 Un. Adm: (195685) HOSP. REG. DE RONDONOPOLIS IRMÃELZA GIOVANELLA
 A Partir de: 01/12/2020 Até15/12/2020
 Qtde Plantões: 6

Processo N.: 156818/2020

Nome: (299035/2) ESDRAS THEYLLOR MARQUES PEREIRA
 Cargo/Função: (12038) NIVEL TECNICO ASSISTENCIAL
 Referência: 000 Carga Horária: 40H
 Un. Adm: (118710) UNID.ESPEC. DE CONTR. MOVIMENTACAO DE PESSOAL
 A Partir de: 01/12/2020 Até22/12/2020
 Qtde Plantões: 6

Processo N.: 156818/2020

Nome: (300924/1) EUCLENES RAMOS MIRANDA
 Cargo/Função: (12038) NIVEL TECNICO ASSISTENCIAL
 Referência: 000 Carga Horária: 40H
 Un. Adm: (118710) UNID.ESPEC. DE CONTR. MOVIMENTACAO DE PESSOAL
 A Partir de: 01/12/2020 Até17/12/2020
 Qtde Plantões: 3

Processo N.: 156818/2020

Nome: (281713/2) FABIANA MARIA AMARO DA SILVA
Cargo/Função: (12036) NIVEL SUPERIOR ASSISTENCIAL
Referência: 000 Carga Horária: 40H
Un. Adm: (118710) UNID.ESPEC. DE CONTR. MOVIMENTACAO DE PESSOAL
A Partir de: 01/12/2020 Até30/12/2020
Qtde Plantões: 11

Processo N.: 156818/2020

Nome: (300762/1) FATIMA APARECIDA FERNANDES DA CRUZ PENHA
Cargo/Função: (12038) NIVEL TECNICO ASSISTENCIAL
Referência: 000 Carga Horária: 40H
Un. Adm: (118710) UNID.ESPEC. DE CONTR. MOVIMENTACAO DE PESSOAL
A Partir de: 01/12/2020 Até31/12/2020
Qtde Plantões: 10

Processo N.: 156818/2020

Nome: (300229/2) FELYF AGUIAR SILVA GOMES
Cargo/Função: (12036) NIVEL SUPERIOR ASSISTENCIAL
Referência: 000 Carga Horária: 40H
Un. Adm: (118710) UNID.ESPEC. DE CONTR. MOVIMENTACAO DE PESSOAL
A Partir de: 01/12/2020 Até31/12/2020
Qtde Plantões: 11

Processo N.: 156818/2020

Nome: (281769/3) FERNANDES AQUINO DA SILVA
Cargo/Função: (12038) NIVEL TECNICO ASSISTENCIAL
Referência: 000 Carga Horária: 40H
Un. Adm: (195715) HOSP. REG. DE COLIDER
A Partir de: 01/12/2020 Até15/12/2020
Qtde Plantões: 7

Processo N.: 156818/2020

Nome: (300225/1) FERNANDO ALVES DOS SANTOS
Cargo/Função: (12046) NIVEL FUNDAMENTAL ADMINISTRATIVO
Referência: 000 Carga Horária: 40H
Un. Adm: (195758) HOSP. ESTADUAL LOUSITE FERREIRA DA SILVA
A Partir de: 01/12/2020 Até31/12/2020
Qtde Plantões: 12

Processo N.: 156818/2020

Nome: (281516/3) FRANCIELI MACIANO AQUINO
Cargo/Função: (12038) NIVEL TECNICO ASSISTENCIAL
Referência: 000 Carga Horária: 40H
Un. Adm: (195715) HOSP. REG. DE COLIDER
A Partir de: 01/12/2020 Até11/12/2020
Qtde Plantões: 5

Processo N.: 156818/2020

Nome: (299530/1) GABRIEL SANTANA BARBOSA
Cargo/Função: (12046) NIVEL FUNDAMENTAL ADMINISTRATIVO
Referência: 000 Carga Horária: 40H
Un. Adm: (195758) HOSP. ESTADUAL LOUSITE FERREIRA DA SILVA
A Partir de: 01/12/2020 Até31/12/2020
Qtde Plantões: 14

Processo N.: 156818/2020

Nome: (299121/1) GABRIELA SANTOS FERREIRA DA SILVA
Cargo/Função: (12038) NIVEL TECNICO ASSISTENCIAL
Referência: 000 Carga Horária: 40H
Un. Adm: (195715) HOSP. REG. DE COLIDER
A Partir de: 01/12/2020 Até14/12/2020
Qtde Plantões: 7

Processo N.: 156818/2020

Nome: (299171/1) GEOVANE COSTA DOMINGOS
Cargo/Função: (12046) NIVEL FUNDAMENTAL ADMINISTRATIVO
Referência: 000 Carga Horária: 40H
Un. Adm: (195758) HOSP. ESTADUAL LOUSITE FERREIRA DA SILVA
A Partir de: 01/12/2020 Até31/12/2020
Qtde Plantões: 13

Processo N.: 156818/2020

Nome: (300926/1) GIANI DA CRUZ E SILVA
Cargo/Função: (12038) NIVEL TECNICO ASSISTENCIAL
Referência: 000 Carga Horária: 40H
Un. Adm: (118710) UNID.ESPEC. DE CONTR. MOVIMENTACAO DE PESSOAL
A Partir de: 01/12/2020 Até28/12/2020
Qtde Plantões: 10

Processo N.: 156818/2020

Nome: (299480/1) GILCELENE COSTA FREITAS ESPINDOLA
Cargo/Função: (12038) NIVEL TECNICO ASSISTENCIAL
Referência: 000 Carga Horária: 40H
Un. Adm: (195685) HOSP. REG. DE RONDONOPOLIS IRMÂELZA GIOVANELLA
A Partir de: 01/12/2020 Até15/12/2020
Qtde Plantões: 8

Processo N.: 156818/2020

Nome: (125003/4) GLAUBER DE AMORIM CUNHA
Cargo/Função: (12036) NIVEL SUPERIOR ASSISTENCIAL
Referência: 000 Carga Horária: 40H
Un. Adm: (118710) UNID.ESPEC. DE CONTR. MOVIMENTACAO DE PESSOAL
A Partir de: 01/12/2020 Até09/12/2020
Qtde Plantões: 3

Processo N.: 156818/2020

Nome: (302457/1) GLAUCE SIMONE HENNING RODRIGUES DE MAGALHAES SOUZA
Cargo/Função: (12038) NIVEL TECNICO ASSISTENCIAL
Referência: 000 Carga Horária: 40H
Un. Adm: (118710) UNID.ESPEC. DE CONTR. MOVIMENTACAO DE PESSOAL
A Partir de: 01/12/2020 Até30/12/2020
Qtde Plantões: 11

Processo N.: 156818/2020

Nome: (289342/3) GUILHERME ANTONIO FRANCESCHETTO
Cargo/Função: (12036) NIVEL SUPERIOR ASSISTENCIAL
Referência: 000 Carga Horária: 40H
Un. Adm: (195715) HOSP. REG. DE COLIDER
A Partir de: 01/12/2020 Até13/12/2020
Qtde Plantões: 5

Processo N.: 156818/2020

Nome: (298705/2) HADASSA CANDIDO SOARES
Cargo/Função: (12036) NIVEL SUPERIOR ASSISTENCIAL
Referência: 000 Carga Horária: 40H
Un. Adm: (195758) HOSP. REG. DE COLIDER
A Partir de: 01/12/2020 Até31/12/2020
Qtde Plantões: 6

Processo N.: 156818/2020

Nome: (300916/1) HAJIV GOMES BATISTA TELES
Cargo/Função: (12036) NIVEL SUPERIOR ASSISTENCIAL
Referência: 000 Carga Horária: 30H
Un. Adm: (195715) HOSP. REG. DE COLIDER
A Partir de: 01/12/2020 Até14/12/2020
Qtde Plantões: 5

Processo N.: 156818/2020

Nome: (300990/1) HELLEN DAYANY SOUZA PINTO
Cargo/Função: (12036) NIVEL SUPERIOR ASSISTENCIAL
Referência: 000 Carga Horária: 40H
Un. Adm: (118710) UNID.ESPEC. DE CONTR. MOVIMENTACAO DE PESSOAL
A Partir de: 01/12/2020 Até31/12/2020
Qtde Plantões: 9

Processo N.: 156818/2020

Nome: (299236/2) HERLAN APARECIDO MOREIRA BORGES
Cargo/Função: (12046) NIVEL FUNDAMENTAL ADMINISTRATIVO
Referência: 000 Carga Horária: 40H
Un. Adm: (195758) HOSP. ESTADUAL LOUSITE FERREIRA DA SILVA
A Partir de: 01/12/2020 Até31/12/2020
Qtde Plantões: 14

Processo N.: 156818/2020

Nome: (300567/1) ISMAEL PEREIRA DA SILVA
Cargo/Função: (12038) NIVEL TECNICO ASSISTENCIAL
Referência: 000 Carga Horária: 40H
Un. Adm: (195685) HOSP. REG. DE RONDONOPOLIS IRMÂELZA GIOVANELLA
A Partir de: 01/12/2020 Até15/12/2020
Qtde Plantões: 3

Processo N.: 156818/2020

Nome: (107115/3) IVETE MARIA MENDES
Cargo/Função: (12036) NIVEL SUPERIOR ASSISTENCIAL
Referência: 000 Carga Horária: 40H
Un. Adm: (118710) UNID.ESPEC. DE CONTR. MOVIMENTACAO DE PESSOAL
A Partir de: 01/12/2020 Até29/12/2020
Qtde Plantões: 9

Processo N.: 156818/2020

Nome: (300561/1) IVONILDE ALVES DE AGUIAR
Cargo/Função: (12038) NIVEL TECNICO ASSISTENCIAL
Referência: 000 Carga Horária: 40H
Un. Adm: (195685) HOSP. REG. DE RONDONOPOLIS IRMÂELZA GIOVANELLA
A Partir de: 01/12/2020 Até15/12/2020
Qtde Plantões: 6

Processo N.: 156818/2020

Nome: (299182/1) IZABEL CAMPO SILVA
Cargo/Função: (12038) NIVEL TECNICO ASSISTENCIAL
Referência: 000 Carga Horária: 40H
Un. Adm: (195685) HOSP. REG. DE RONDONOPOLIS IRMÂELZA GIOVANELLA
A Partir de: 01/12/2020 Até15/12/2020
Qtde Plantões: 8

Processo N.: 156818/2020

Nome: (299120/1) IZABEL CRISTINA PINHEIRO FERNANDES
Cargo/Função: (12036) NIVEL SUPERIOR ASSISTENCIAL
Referência: 000 Carga Horária: 30H
Un. Adm: (195715) HOSP. REG. DE COLIDER
A Partir de: 01/12/2020 Até15/12/2020
Qtde Plantões: 5

Processo N.: 156818/2020

Nome: (300353/1) JAILSON BENTO DA SILVA
Cargo/Função: (12038) NIVEL TECNICO ASSISTENCIAL
Referência: 000 Carga Horária: 40H
Un. Adm: (195685) HOSP. REG. DE RONDONOPOLIS IRMÂELZA GIOVANELLA
A Partir de: 01/12/2020 Até15/12/2020
Qtde Plantões: 8

Processo N.: 156818/2020

Nome: (299563/1) JAMILLA STER GUIMARAES SILVEIRA
Cargo/Função: (12036) NIVEL SUPERIOR ASSISTENCIAL
Referência: 000 Carga Horária: 40H
Un. Adm: (195715) HOSP. REG. DE COLIDER
A Partir de: 01/12/2020 Até14/12/2020
Qtde Plantões: 7

Processo N.: 156818/2020

Nome: (302516/1) JANAINA ROSA BORGES
Cargo/Função: (12036) NIVEL SUPERIOR ASSISTENCIAL
Referência: 000 Carga Horária: 40H
Un. Adm: (118710) UNID.ESPEC. DE CONTR. MOVIMENTACAO DE PESSOAL
A Partir de: 01/12/2020 Até23/12/2020
Qtde Plantões: 9

Processo N.: 156818/2020

Nome: (281511/3) JANAINY SARA ABEGG
Cargo/Função: (12036) NIVEL SUPERIOR ASSISTENCIAL
Referência: 000 Carga Horária: 30H
Un. Adm: (195715) HOSP. REG. DE COLIDER
A Partir de: 01/12/2020 Até15/12/2020
Qtde Plantões: 5

Processo N.: 156818/2020

Nome: (301000/1) JAQUELAINE ALMEIDA PEDROSA DIAS
Cargo/Função: (12036) NIVEL SUPERIOR ASSISTENCIAL
Referência: 000 Carga Horária: 40H
Un. Adm: (118710) UNID.ESPEC. DE CONTR. MOVIMENTACAO DE PESSOAL
A Partir de: 01/12/2020 Até29/12/2020
Qtde Plantões: 14

Processo N.: 156818/2020

Nome: (300933/1) JAQUELINE JESSICA SOUZA MOURA
Cargo/Função: (12036) NIVEL SUPERIOR ASSISTENCIAL
Referência: 000 Carga Horária: 40H
Un. Adm: (118710) UNID.ESPEC. DE CONTR. MOVIMENTACAO DE PESSOAL
A Partir de: 01/12/2020 Até30/12/2020
Qtde Plantões: 8

Processo N.: 156818/2020

Nome: (295196/2) JAQUELINE PEREIRA MENDES
Cargo/Função: (12038) NIVEL TECNICO ASSISTENCIAL
Referência: 000 Carga Horária: 40H
Un. Adm: (118710) UNID.ESPEC. DE CONTR. MOVIMENTACAO DE PESSOAL
A Partir de: 01/12/2020 Até31/12/2020
Qtde Plantões: 12

Processo N.: 156818/2020

Nome: (299429/1) JAQUELINE TEIXEIRA DA SILVA DE JESUS
Cargo/Função: (12038) NIVEL TECNICO ASSISTENCIAL
Referência: 000 Carga Horária: 40H
Un. Adm: (195715) HOSP. REG. DE COLIDER
A Partir de: 01/12/2020 Até11/12/2020
Qtde Plantões: 6

Processo N.: 156818/2020

Nome: (296826/2) JAYRO BENEVIDES CORREIA
Cargo/Função: (12036) NIVEL SUPERIOR ASSISTENCIAL
Referência: 000 Carga Horária: 40H
Un. Adm: (118710) UNID.ESPEC. DE CONTR. MOVIMENTACAO DE PESSOAL
A Partir de: 01/12/2020 Até31/12/2020
Qtde Plantões: 12

Processo N.: 156818/2020

Nome: (289337/3) JEAN MOREIRA BORRET
Cargo/Função: (12038) NIVEL TECNICO ASSISTENCIAL
Referência: 000 Carga Horária: 40H
Un. Adm: (195715) HOSP. REG. DE COLIDER
A Partir de: 01/12/2020 Até14/12/2020
Qtde Plantões: 6

Processo N.: 156818/2020

Nome: (302517/1) JEANE HERMANA DOS SANTOS
Cargo/Função: (12036) NIVEL SUPERIOR ASSISTENCIAL
Referência: 000 Carga Horária: 40H
Un. Adm: (118710) UNID.ESPEC. DE CONTR. MOVIMENTACAO DE PESSOAL
A Partir de: 01/12/2020 Até24/12/2020
Qtde Plantões: 11

Processo N.: 156818/2020

Nome: (300927/1) JEISE DE MIRANDA SANTANA
Cargo/Função: (12038) NIVEL TECNICO ASSISTENCIAL
Referência: 000 Carga Horária: 40H
Un. Adm: (118710) UNID.ESPEC. DE CONTR. MOVIMENTACAO DE PESSOAL
A Partir de: 01/12/2020 Até31/12/2020
Qtde Plantões: 10

Processo N.: 156818/2020

Nome: (292196/2) JEOVECI FIGUEIREDO
Cargo/Função: (12036) NIVEL SUPERIOR ASSISTENCIAL
Referência: 000 Carga Horária: 40H
Un. Adm: (195685) HOSP. REG. DE RONDONOPOLIS IRMÂELZA GIOVANELLA
A Partir de: 01/12/2020 Até15/12/2020
Qtde Plantões: 6

Processo N.: 156818/2020

Nome: (300992/1) JESSICA FAGUNDES CAMPOS DE SOUZA
Cargo/Função: (12038) NIVEL TECNICO ASSISTENCIAL
Referência: 000 Carga Horária: 40H
Un. Adm: (118710) UNID.ESPEC. DE CONTR. MOVIMENTACAO DE PESSOAL
A Partir de: 01/12/2020 Até29/12/2020
Qtde Plantões: 9

Processo N.: 156818/2020

Nome: (300929/1) JHONATHAN DE ARAUJO SANTOS
Cargo/Função: (12038) NIVEL TECNICO ASSISTENCIAL
Referência: 000 Carga Horária: 40H
Un. Adm: (118710) UNID.ESPEC. DE CONTR. MOVIMENTACAO DE PESSOAL
A Partir de: 01/12/2020 Até30/12/2020
Qtde Plantões: 11

Processo N.: 156818/2020

Nome: (300909/1) JOELMA CARMO DE PAULA
Cargo/Função: (12036) NIVEL SUPERIOR ASSISTENCIAL
Referência: 000 Carga Horária: 40H
Un. Adm: (118710) UNID.ESPEC. DE CONTR. MOVIMENTACAO DE PESSOAL
A Partir de: 01/12/2020 Até30/12/2020
Qtde Plantões: 11

Processo N.: 156818/2020

Nome: (300994/1) JOICI PINHEIRO DA SILVA
Cargo/Função: (12038) NIVEL TECNICO ASSISTENCIAL
Referência: 000 Carga Horária: 40H
Un. Adm: (118710) UNID.ESPEC. DE CONTR. MOVIMENTACAO DE PESSOAL
A Partir de: 01/12/2020 Até31/12/2020
Qtde Plantões: 12

Processo N.: 156818/2020

Nome: (299549/1) JOILSON JUNIOR MEDEIROS DA SILVA
Cargo/Função: (12046) NIVEL FUNDAMENTAL ADMINISTRATIVO
Referência: 000 Carga Horária: 40H
Un. Adm: (195758) HOSP. ESTADUAL LOUSITE FERREIRA DA SILVA
A Partir de: 01/12/2020 Até31/12/2020
Qtde Plantões: 14

Processo N.: 156818/2020

Nome: (289222/2) JORGE TEIXEIRA DA SILVA FILHO
Cargo/Função: (12046) NIVEL FUNDAMENTAL ADMINISTRATIVO
Referência: 000 Carga Horária: 40H
Un. Adm: (195715) HOSP. REG. DE COLIDER
A Partir de: 01/12/2020 Até15/12/2020
Qtde Plantões: 6

Processo N.: 156818/2020

Nome: (299184/1) JOSIELI DIAS DE SOUZA
Cargo/Função: (12038) NIVEL TECNICO ASSISTENCIAL
Referência: 000 Carga Horária: 40H
Un. Adm: (195685) HOSP. REG. DE RONDONOPOLIS IRMÂELZA GIOVANELLA
A Partir de: 01/12/2020 Até15/12/2020
Qtde Plantões: 7

Processo N.: 156818/2020

Nome: (282002/3) JOZIANE CRISTINA DE CAMPOS MORAIS
Cargo/Função: (12038) NIVEL TECNICO ASSISTENCIAL
Referência: 000 Carga Horária: 40H
Un. Adm: (118710) UNID.ESPEC. DE CONTR. MOVIMENTACAO DE PESSOAL
A Partir de: 01/12/2020 Até30/12/2020
Qtde Plantões: 9

Processo N.: 156818/2020

Nome: (300978/1) JUCILENE OLIVEIRA DA SILVA CARVALHO
Cargo/Função: (12038) NIVEL TECNICO ASSISTENCIAL
Referência: 000 Carga Horária: 40H
Un. Adm: (118710) UNID.ESPEC. DE CONTR. MOVIMENTACAO DE PESSOAL
A Partir de: 01/12/2020 Até31/12/2020
Qtde Plantões: 6

Processo N.: 156818/2020

Nome: (300974/1) JUDIEL AMARO DE ALMEIDA
Cargo/Função: (12038) NIVEL TECNICO ASSISTENCIAL
Referência: 000 Carga Horária: 40H
Un. Adm: (118710) UNID.ESPEC. DE CONTR. MOVIMENTACAO DE PESSOAL
A Partir de: 01/12/2020 Até31/12/2020
Qtde Plantões: 11

Processo N.: 156818/2020

Nome: (300638/2) JUSCELIA NUNES DA SILVA
Cargo/Função: (12038) NIVEL TECNICO ASSISTENCIAL
Referência: 000 Carga Horária: 40H
Un. Adm: (118710) UNID.ESPEC. DE CONTR. MOVIMENTACAO DE PESSOAL
A Partir de: 01/12/2020 Até09/12/2020
Qtde Plantões: 4

Processo N.: 156818/2020

Nome: (291871/2) JUSCIELY DO NASCIMENTO DA MATA OLIVEIRA
Cargo/Função: (12038) NIVEL TECNICO ASSISTENCIAL
Referência: 000 Carga Horária: 40H
Un. Adm: (195685) HOSP. REG. DE RONDONOPOLIS IRMÂELZA GIOVANELLA
A Partir de: 01/12/2020 Até15/12/2020
Qtde Plantões: 2

Processo N.: 156818/2020

Nome: (300984/1) KAMILA REGINA DE SOUZA AMORIM
Cargo/Função: (12036) NIVEL SUPERIOR ASSISTENCIAL
Referência: 000 Carga Horária: 40H
Un. Adm: (118710) UNID.ESPEC. DE CONTR. MOVIMENTACAO DE PESSOAL
A Partir de: 01/12/2020 Até31/12/2020
Qtde Plantões: 7

Processo N.: 156818/2020

Nome: (300936/1) KAMYLLA CAVALCANTE TAQUES DOS REIS
Cargo/Função: (12036) NIVEL SUPERIOR ASSISTENCIAL
Referência: 000 Carga Horária: 40H
Un. Adm: (118710) UNID.ESPEC. DE CONTR. MOVIMENTACAO DE PESSOAL
A Partir de: 01/12/2020 Até30/12/2020
Qtde Plantões: 12

Processo N.: 156818/2020

Nome: (300908/1) KARINA KEYLLA DE OLIVEIRA
Cargo/Função: (12036) NIVEL SUPERIOR ASSISTENCIAL
Referência: 000 Carga Horária: 40H
Un. Adm: (118710) UNID.ESPEC. DE CONTR. MOVIMENTACAO DE PESSOAL
A Partir de: 01/12/2020 Até30/12/2020
Qtde Plantões: 5

Processo N.: 156818/2020

Nome: (299482/1) KASSIOW DOUGLAS SIQUEIRA ARAUJO
Cargo/Função: (12038) NIVEL TECNICO ASSISTENCIAL
Referência: 000 Carga Horária: 40H
Un. Adm: (195685) HOSP. REG. DE RONDONOPOLIS IRMÂELZA GIOVANELLA
A Partir de: 01/12/2020 Até15/12/2020
Qtde Plantões: 7

Processo N.: 156818/2020

Nome: (281822/2) KATHERINE LADANISKI NIEDERMEYER
Cargo/Função: (12038) NIVEL TECNICO ASSISTENCIAL
Referência: 000 Carga Horária: 40H
Un. Adm: (195715) HOSP. REG. DE COLIDER
A Partir de: 01/12/2020 Até04/12/2020
Qtde Plantões: 2

Processo N.: 156818/2020

Nome: (299068/1) KATIUSSE DA CONCEICAO
Cargo/Função: (12046) NIVEL FUNDAMENTAL ADMINISTRATIVO
Referência: 000 Carga Horária: 40H
Un. Adm: (195685) HOSP. REG. DE RONDONOPOLIS IRMÃELZA GIOVANELLA
A Partir de: 01/12/2020 Até15/12/2020
Qtde Plantões: 5

Processo N.: 156818/2020

Nome: (293849/2) KENIA SOUZA DE ARAUJO
Cargo/Função: (12038) NIVEL TECNICO ASSISTENCIAL
Referência: 000 Carga Horária: 40H
Un. Adm: (195685) HOSP. REG. DE RONDONOPOLIS IRMÃELZA GIOVANELLA
A Partir de: 01/12/2020 Até15/12/2020
Qtde Plantões: 6

Processo N.: 156818/2020

Nome: (299474/1) KENNEDY ANDERSON DE OLIVEIRA
Cargo/Função: (12046) NIVEL FUNDAMENTAL ADMINISTRATIVO
Referência: 000 Carga Horária: 40H
Un. Adm: (195758) HOSP. ESTADUAL LOUSITE FERREIRA DA SILVA
A Partir de: 01/12/2020 Até31/12/2020
Qtde Plantões: 14

Processo N.: 156818/2020

Nome: (301184/1) KERLLY SUZAN DE MORAES
Cargo/Função: (12038) NIVEL TECNICO ASSISTENCIAL
Referência: 000 Carga Horária: 40H
Un. Adm: (118710) UNID.ESPEC. DE CONTR. MOVIMENTACAO DE PESSOAL
A Partir de: 01/12/2020 Até30/12/2020
Qtde Plantões: 10

Processo N.: 156818/2020

Nome: (294745/2) KEZIA MARQUES DOS SANTOS
Cargo/Função: (12036) NIVEL SUPERIOR ASSISTENCIAL
Referência: 000 Carga Horária: 40H
Un. Adm: (195715) HOSP. REG. DE COLIDER
A Partir de: 01/12/2020 Até14/12/2020
Qtde Plantões: 7

Processo N.: 156818/2020

Nome: (294713/2) LAIZA DO NASCIMENTO PECANHA
Cargo/Função: (12038) NIVEL TECNICO ASSISTENCIAL
Referência: 000 Carga Horária: 40H
Un. Adm: (195715) HOSP. REG. DE COLIDER
A Partir de: 01/12/2020 Até15/12/2020
Qtde Plantões: 8

Processo N.: 156818/2020

Nome: (299104/1) LAURA CONCEPCION ALMADA MENDOZA DE SOUSA
Cargo/Função: (12036) NIVEL SUPERIOR ASSISTENCIAL
Referência: 000 Carga Horária: 30H
Un. Adm: (195685) HOSP. REG. DE RONDONOPOLIS IRMÃELZA GIOVANELLA
A Partir de: 01/12/2020 Até15/12/2020
Qtde Plantões: 5

Processo N.: 156818/2020

Nome: (301050/1) LEANDRA MARIA DE MELO
Cargo/Função: (12036) NIVEL SUPERIOR ASSISTENCIAL
Referência: 000 Carga Horária: 40H
Un. Adm: (118710) UNID.ESPEC. DE CONTR. MOVIMENTACAO DE PESSOAL
A Partir de: 01/12/2020 Até30/12/2020
Qtde Plantões: 11

Processo N.: 156818/2020

Nome: (300991/1) LEIDE PEREIRA DOS SANTOS
Cargo/Função: (12036) NIVEL SUPERIOR ASSISTENCIAL
Referência: 000 Carga Horária: 40H
Un. Adm: (118710) UNID.ESPEC. DE CONTR. MOVIMENTACAO DE PESSOAL
A Partir de: 01/12/2020 Até09/12/2020
Qtde Plantões: 4

Processo N.: 156818/2020

Nome: (299483/1) LEYDIANA CRISTINA CHAVES
Cargo/Função: (12038) NIVEL TECNICO ASSISTENCIAL
Referência: 000 Carga Horária: 40H
Un. Adm: (195685) HOSP. REG. DE RONDONOPOLIS IRMÃELZA GIOVANELLA
A Partir de: 01/12/2020 Até15/12/2020
Qtde Plantões: 2

Processo N.: 156818/2020

Nome: (299311/2) LILIANE PAZ GONCALVES
Cargo/Função: (12036) NIVEL SUPERIOR ASSISTENCIAL
Referência: 000 Carga Horária: 40H
Un. Adm: (118710) UNID.ESPEC. DE CONTR. MOVIMENTACAO DE PESSOAL
A Partir de: 01/12/2020 Até30/12/2020
Qtde Plantões: 11

Processo N.: 156818/2020

Nome: (298738/2) LOZINETE SAMPAIO CRAVEIRO
Cargo/Função: (12036) NIVEL SUPERIOR ASSISTENCIAL
Referência: 000 Carga Horária: 40H
Un. Adm: (118710) UNID.ESPEC. DE CONTR. MOVIMENTACAO DE PESSOAL
A Partir de: 01/12/2020 Até30/12/2020
Qtde Plantões: 10

Processo N.: 156818/2020

Nome: (291910/2) LUCIA ALMEIDA RAMOS
Cargo/Função: (12038) NIVEL TECNICO ASSISTENCIAL
Referência: 000 Carga Horária: 40H
Un. Adm: (195685) HOSP. REG. DE RONDONOPOLIS IRMÃELZA GIOVANELLA
A Partir de: 01/12/2020 Até15/12/2020
Qtde Plantões: 7

Processo N.: 156818/2020

Nome: (299540/1) LUCIANA JESUS DA SILVA
Cargo/Função: (12038) NIVEL TECNICO ASSISTENCIAL
Referência: 000 Carga Horária: 40H
Un. Adm: (195685) HOSP. REG. DE RONDONOPOLIS IRMÃELZA GIOVANELLA
A Partir de: 01/12/2020 Até15/12/2020
Qtde Plantões: 2

Processo N.: 156818/2020

Nome: (300758/1) LUCIANO FERREIRA COSTA
Cargo/Função: (12038) NIVEL TECNICO ASSISTENCIAL
Referência: 000 Carga Horária: 40H
Un. Adm: (118710) UNID.ESPEC. DE CONTR. MOVIMENTACAO DE PESSOAL
A Partir de: 01/12/2020 Até31/12/2020
Qtde Plantões: 11

Processo N.: 156818/2020

Nome: (299487/1) LUCINETE MARIA DE SOUSA
Cargo/Função: (12038) NIVEL TECNICO ASSISTENCIAL
Referência: 000 Carga Horária: 40H
Un. Adm: (195685) HOSP. REG. DE RONDONOPOLIS IRMÃELZA GIOVANELLA
A Partir de: 01/12/2020 Até15/12/2020
Qtde Plantões: 7

Processo N.: 156818/2020

Nome: (299358/1) MARCELO BATISTA PEREIRA GUSTAVO
Cargo/Função: (12036) NIVEL SUPERIOR ASSISTENCIAL
Referência: 000 Carga Horária: 40H
Un. Adm: (195715) HOSP. REG. DE COLIDER
A Partir de: 01/12/2020 Até14/12/2020
Qtde Plantões: 7

Processo N.: 156818/2020

Nome: (300939/1) MARCIA ALVES SIMAO
Cargo/Função: (12038) NIVEL TECNICO ASSISTENCIAL
Referência: 000 Carga Horária: 40H
Un. Adm: (118710) UNID.ESPEC. DE CONTR. MOVIMENTACAO DE PESSOAL
A Partir de: 01/12/2020 Até31/12/2020
Qtde Plantões: 10

Processo N.: 156818/2020

Nome: (299532/1) MARCIO GONCALVES DE BARROS E SILVA
Cargo/Função: (12046) NIVEL FUNDAMENTAL ADMINISTRATIVO
Referência: 000 Carga Horária: 40H
Un. Adm: (195758) HOSP. ESTADUAL LOUSITE FERREIRA DA SILVA
A Partir de: 01/12/2020 Até31/12/2020
Qtde Plantões: 14

Processo N.: 156818/2020

Nome: (299484/1) MARIA ANITA TEIXEIRA DA SILVA
Cargo/Função: (12038) NIVEL TECNICO ASSISTENCIAL
Referência: 000 Carga Horária: 40H
Un. Adm: (195685) HOSP. REG. DE RONDONOPOLIS IRMÃELZA GIOVANELLA
A Partir de: 01/12/2020 Até15/12/2020
Qtde Plantões: 6

Processo N.: 156818/2020

Nome: (300357/1) MARIA APARECIDA ZUMACH SOUZA
Cargo/Função: (12038) NIVEL TECNICO ASSISTENCIAL
Referência: 000 Carga Horária: 40H
Un. Adm: (195685) HOSP. REG. DE RONDONOPOLIS IRMÃELZA GIOVANELLA
A Partir de: 01/12/2020 Até15/12/2020
Qtde Plantões: 3

Processo N.: 156818/2020

Nome: (300756/1) MARIA GLAUCIANE ARAUJO PEREIRA
Cargo/Função: (12038) NIVEL TECNICO ASSISTENCIAL
Referência: 000 Carga Horária: 40H
Un. Adm: (118710) UNID.ESPEC. DE CONTR. MOVIMENTACAO DE PESSOAL
A Partir de: 01/12/2020 Até30/12/2020
Qtde Plantões: 11

Processo N.: 156818/2020

Nome: (299589/3) MARIA JOCIARA DE JESUS SOUSA
Cargo/Função: (12038) NIVEL TECNICO ASSISTENCIAL
Referência: 000 Carga Horária: 40H
Un. Adm: (118710) UNID.ESPEC. DE CONTR. MOVIMENTACAO DE PESSOAL
A Partir de: 01/12/2020 Até04/12/2020
Qtde Plantões: 2

Processo N.: 156818/2020

Nome: (300344/2) MARIACICA GONCALVES DA SILVA
Cargo/Função: (12038) NIVEL TECNICO ASSISTENCIAL
Referência: 000 Carga Horária: 40H
Un. Adm: (118710) UNID.ESPEC. DE CONTR. MOVIMENTACAO DE PESSOAL
A Partir de: 01/12/2020 Até31/12/2020
Qtde Plantões: 11

Processo N.: 156818/2020

Nome: (292860/2) MARIANA DA SILVA DOS SANTOS
Cargo/Função: (12038) NIVEL TECNICO ASSISTENCIAL
Referência: 000 Carga Horária: 40H
Un. Adm: (195740) HOSP. REG. DE SINOP
A Partir de: 01/05/2020 Até31/05/2020
Qtde Plantões: 14

Processo N.: 156818/2020

Nome: (300997/1) MARILSA SOUZA DOS SANTOS
 Cargo/Função: (12036) NIVEL SUPERIOR ASSISTENCIAL
 Referência: 000 Carga Horária: 40H
 Un. Adm: (118710) UNID.ESPEC. DE CONTR. MOVIMENTACAO DE PESSOAL
 A Partir de: 01/12/2020 Até29/12/2020
 Qtde Plantões: 7

Processo N.: 156818/2020

Nome: (299485/1) MARLI JESUS DE MORAES
 Cargo/Função: (12038) NIVEL TECNICO ASSISTENCIAL
 Referência: 000 Carga Horária: 40H
 Un. Adm: (195685) HOSP. REG. DE RONDONOPOLIS IRMÃELZA GIOVANELLA
 A Partir de: 01/12/2020 Até15/12/2020
 Qtde Plantões: 6

Processo N.: 156818/2020

Nome: (300568/1) MARLI MATIAS DE ALMEIDA
 Cargo/Função: (12038) NIVEL TECNICO ASSISTENCIAL
 Referência: 000 Carga Horária: 40H
 Un. Adm: (195685) HOSP. REG. DE RONDONOPOLIS IRMÃELZA GIOVANELLA
 A Partir de: 01/12/2020 Até15/12/2020
 Qtde Plantões: 6

Processo N.: 156818/2020

Nome: (301020/1) MAURA REGINA DA COSTA
 Cargo/Função: (12036) NIVEL SUPERIOR ASSISTENCIAL
 Referência: 000 Carga Horária: 40H
 Un. Adm: (118710) UNID.ESPEC. DE CONTR. MOVIMENTACAO DE PESSOAL
 A Partir de: 01/12/2020 Até30/12/2020
 Qtde Plantões: 11

Processo N.: 156818/2020

Nome: (301091/1) MAURICIO COSTA DO NASCIMENTO
 Cargo/Função: (12046) NIVEL FUNDAMENTAL ADMINISTRATIVO
 Referência: 000 Carga Horária: 40H
 Un. Adm: (195758) HOSP. ESTADUAL LOUSITE FERREIRA DA SILVA
 A Partir de: 01/12/2020 Até31/12/2020
 Qtde Plantões: 14

Processo N.: 156818/2020

Nome: (301151/1) MAYARA LEITE DE AQUINO
 Cargo/Função: (12036) NIVEL SUPERIOR ASSISTENCIAL
 Referência: 000 Carga Horária: 40H
 Un. Adm: (118710) UNID.ESPEC. DE CONTR. MOVIMENTACAO DE PESSOAL
 A Partir de: 01/12/2020 Até10/12/2020
 Qtde Plantões: 3

Processo N.: 156818/2020

Nome: (299946/1) MELLYTEN YANINI SANTANA RINALDI
 Cargo/Função: (12036) NIVEL SUPERIOR ASSISTENCIAL
 Referência: 000 Carga Horária: 40H
 Un. Adm: (195685) HOSP. REG. DE RONDONOPOLIS IRMÃELZA GIOVANELLA
 A Partir de: 01/12/2020 Até15/12/2020
 Qtde Plantões: 7

Processo N.: 156818/2020

Nome: (300976/1) MICHEL NILSON DUARTE DIAS
 Cargo/Função: (12038) NIVEL TECNICO ASSISTENCIAL
 Referência: 000 Carga Horária: 40H
 Un. Adm: (118710) UNID.ESPEC. DE CONTR. MOVIMENTACAO DE PESSOAL
 A Partir de: 01/12/2020 Até29/12/2020
 Qtde Plantões: 10

Processo N.: 156818/2020

Nome: (300570/1) MICHELI LUANA MICHELS
 Cargo/Função: (12036) NIVEL SUPERIOR ASSISTENCIAL
 Referência: 000 Carga Horária: 30H
 Un. Adm: (195685) HOSP. REG. DE RONDONOPOLIS IRMÃELZA GIOVANELLA
 A Partir de: 01/12/2020 Até15/12/2020
 Qtde Plantões: 6

Processo N.: 156818/2020

Nome: (282005/3) MIGUEL CARLOS ALVES DOS SANTOS
 Cargo/Função: (12036) NIVEL SUPERIOR ASSISTENCIAL
 Referência: 000 Carga Horária: 40H
 Un. Adm: (118710) UNID.ESPEC. DE CONTR. MOVIMENTACAO DE PESSOAL
 A Partir de: 01/12/2020 Até30/12/2020
 Qtde Plantões: 11

Processo N.: 156818/2020

Nome: (302514/1) MISLAINE MAILA DE AMORIM PEREIRA
 Cargo/Função: (12036) NIVEL SUPERIOR ASSISTENCIAL
 Referência: 000 Carga Horária: 40H
 Un. Adm: (118710) UNID.ESPEC. DE CONTR. MOVIMENTACAO DE PESSOAL
 A Partir de: 01/12/2020 Até30/12/2020
 Qtde Plantões: 11

Processo N.: 156818/2020

Nome: (299486/1) MONIQUE ROBERTA DE FREITAS BARBOSA
 Cargo/Função: (12036) NIVEL SUPERIOR ASSISTENCIAL
 Referência: 000 Carga Horária: 40H
 Un. Adm: (195685) HOSP. REG. DE RONDONOPOLIS IRMÃELZA GIOVANELLA
 A Partir de: 01/12/2020 Até15/12/2020
 Qtde Plantões: 7

Processo N.: 156818/2020

Nome: (300785/1) NAURIZETE SILVA DE LIMA MARCORIO
 Cargo/Função: (12036) NIVEL SUPERIOR ASSISTENCIAL
 Referência: 000 Carga Horária: 40H
 Un. Adm: (195715) HOSP. REG. DE COLIDER
 A Partir de: 01/12/2020 Até14/12/2020
 Qtde Plantões: 7

Processo N.: 156818/2020

Nome: (299666/2) NAYARA DAYANNE GOMES DE JESUS
 Cargo/Função: (12038) NIVEL TECNICO ASSISTENCIAL
 Referência: 000 Carga Horária: 40H
 Un. Adm: (118710) UNID.ESPEC. DE CONTR. MOVIMENTACAO DE PESSOAL
 A Partir de: 01/12/2020 Até31/12/2020
 Qtde Plantões: 6

Processo N.: 156818/2020

Nome: (284862/2) NAYARA RIZIA FERREIRA DOS SANTOS
 Cargo/Função: (12036) NIVEL SUPERIOR ASSISTENCIAL
 Referência: 000 Carga Horária: 40H
 Un. Adm: (118710) UNID.ESPEC. DE CONTR. MOVIMENTACAO DE PESSOAL
 A Partir de: 01/12/2020 Até29/12/2020
 Qtde Plantões: 11

Processo N.: 156818/2020

Nome: (301023/1) NAYARA TALLES NUNES RODRIGUES
 Cargo/Função: (12036) NIVEL SUPERIOR ASSISTENCIAL
 Referência: 000 Carga Horária: 40H
 Un. Adm: (118710) UNID.ESPEC. DE CONTR. MOVIMENTACAO DE PESSOAL
 A Partir de: 01/12/2020 Até29/12/2020
 Qtde Plantões: 7

Processo N.: 156818/2020

Nome: (254702/3) NIDIA HALATENO
 Cargo/Função: (12038) NIVEL TECNICO ASSISTENCIAL
 Referência: 000 Carga Horária: 40H
 Un. Adm: (195715) HOSP. REG. DE COLIDER
 A Partir de: 01/12/2020 Até14/12/2020
 Qtde Plantões: 7

Processo N.: 156818/2020

Nome: (298608/2) OSEIAS MAIA DA SILVA
 Cargo/Função: (12038) NIVEL TECNICO ASSISTENCIAL
 Referência: 000 Carga Horária: 40H
 Un. Adm: (118710) UNID.ESPEC. DE CONTR. MOVIMENTACAO DE PESSOAL
 A Partir de: 01/12/2020 Até30/12/2020
 Qtde Plantões: 11

Processo N.: 156818/2020

Nome: (300938/1) OSEIAS RODRIGUES DE PAULA
 Cargo/Função: (12036) NIVEL SUPERIOR ASSISTENCIAL
 Referência: 000 Carga Horária: 40H
 Un. Adm: (118710) UNID.ESPEC. DE CONTR. MOVIMENTACAO DE PESSOAL
 A Partir de: 01/12/2020 Até31/12/2020
 Qtde Plantões: 8

Processo N.: 156818/2020

Nome: (300737/1) OSEIAS BARROZO DOS SANTOS
 Cargo/Função: (12036) NIVEL SUPERIOR ASSISTENCIAL
 Referência: 000 Carga Horária: 40H
 Un. Adm: (118710) UNID.ESPEC. DE CONTR. MOVIMENTACAO DE PESSOAL
 A Partir de: 01/12/2020 Até31/12/2020
 Qtde Plantões: 12

Processo N.: 156818/2020

Nome: (295180/2) PATRICIA DA SILVA ANDRADE
 Cargo/Função: (12038) NIVEL TECNICO ASSISTENCIAL
 Referência: 000 Carga Horária: 40H
 Un. Adm: (195715) HOSP. REG. DE COLIDER
 A Partir de: 01/12/2020 Até15/12/2020
 Qtde Plantões: 7

Processo N.: 156818/2020

Nome: (109080/4) PAULO DE ALBUQUERQUE VOLPATO
 Cargo/Função: (12036) NIVEL SUPERIOR ASSISTENCIAL
 Referência: 000 Carga Horária: 40H
 Un. Adm: (195715) HOSP. REG. DE COLIDER
 A Partir de: 01/12/2020 Até14/12/2020
 Qtde Plantões: 7

Processo N.: 156818/2020

Nome: (299117/1) QUELI FERNANDA COSTA FARIA
 Cargo/Função: (12038) NIVEL TECNICO ASSISTENCIAL
 Referência: 000 Carga Horária: 40H
 Un. Adm: (195685) HOSP. REG. DE RONDONOPOLIS IRMÃELZA GIOVANELLA
 A Partir de: 01/12/2020 Até15/12/2020
 Qtde Plantões: 4

Processo N.: 156818/2020

Nome: (63457/2) RAQUEL CAMELO ARAUJO FERREIRA
 Cargo/Função: (12038) NIVEL TECNICO ASSISTENCIAL
 Referência: 000 Carga Horária: 40H
 Un. Adm: (118710) UNID.ESPEC. DE CONTR. MOVIMENTACAO DE PESSOAL
 A Partir de: 01/12/2020 Até29/12/2020
 Qtde Plantões: 14

Processo N.: 156818/2020

Nome: (301002/1) RAYANE MIRELLI PEREIRA DA SILVA
 Cargo/Função: (12036) NIVEL SUPERIOR ASSISTENCIAL
 Referência: 000 Carga Horária: 40H
 Un. Adm: (118710) UNID.ESPEC. DE CONTR. MOVIMENTACAO DE PESSOAL
 A Partir de: 01/12/2020 Até30/12/2020
 Qtde Plantões: 11

Processo N.: 156818/2020

Nome: (125536/4) REGINA AMARAL DE QUEIROZ
 Cargo/Função: (12036) NIVEL SUPERIOR ASSISTENCIAL
 Referência: 000 Carga Horária: 40H
 Un. Adm: (195685) HOSP. REG. DE RONDONOPOLIS IRMÃELZA GIOVANELLA
 A Partir de: 01/12/2020 Até15/12/2020
 Qtde Plantões: 7

Processo N.: 156818/2020

Nome: (289446/2) RICARDO DA SILVA MUNHOZ
 Cargo/Função: (12046) NIVEL FUNDAMENTAL ADMINISTRATIVO
 Referência: 000 Carga Horária: 40H
 Un. Adm: (195731) HOSP REG DE ALTA FLORESTA ALBERT SABIN
 A Partir de: 01/12/2020 Até28/12/2020
 Qtde Plantões: 14

Processo N.: 156818/2020

Nome: (296526/2) RITA DE CASSIA PEREIRA DA SILVA
 Cargo/Função: (12036) NIVEL SUPERIOR ASSISTENCIAL
 Referência: 000 Carga Horária: 40H
 Un. Adm: (118710) UNID.ESPEC. DE CONTR. MOVIMENTACAO DE PESSOAL
 A Partir de: 01/12/2020 Até30/12/2020
 Qtde Plantões: 8

Processo N.: 156818/2020

Nome: (299118/1) RIVALDO MOREIRA DA SILVA
 Cargo/Função: (12038) NIVEL TECNICO ASSISTENCIAL
 Referência: 000 Carga Horária: 40H
 Un. Adm: (195685) HOSP. REG. DE RONDONOPOLIS IRMÃELZA GIOVANELLA
 A Partir de: 01/12/2020 Até15/12/2020
 Qtde Plantões: 10

Processo N.: 156818/2020

Nome: (299505/1) RIVANA GOMES LIRA DOS SANTOS
 Cargo/Função: (12036) NIVEL SUPERIOR ASSISTENCIAL
 Referência: 000 Carga Horária: 40H
 Un. Adm: (195685) HOSP. REG. DE RONDONOPOLIS IRMÃELZA GIOVANELLA
 A Partir de: 01/12/2020 Até15/12/2020
 Qtde Plantões: 7

Processo N.: 156818/2020

Nome: (299705/1) ROBERTA CRISTINA PEREIRA SOARES
 Cargo/Função: (12036) NIVEL SUPERIOR ASSISTENCIAL
 Referência: 000 Carga Horária: 40H
 Un. Adm: (195685) HOSP. REG. DE RONDONOPOLIS IRMÃELZA GIOVANELLA
 A Partir de: 01/12/2020 Até15/12/2020
 Qtde Plantões: 6

Processo N.: 156818/2020

Nome: (295181/2) ROBSON DE JESUS VENTURA DOS SANTOS
 Cargo/Função: (12036) NIVEL SUPERIOR ASSISTENCIAL
 Referência: 000 Carga Horária: 40H
 Un. Adm: (195715) HOSP. REG. DE COLIDER
 A Partir de: 01/12/2020 Até15/12/2020
 Qtde Plantões: 8

Processo N.: 156818/2020

Nome: (300942/1) ROSANA NUNES DA SILVA
 Cargo/Função: (12038) NIVEL TECNICO ASSISTENCIAL
 Referência: 000 Carga Horária: 40H
 Un. Adm: (118710) UNID.ESPEC. DE CONTR. MOVIMENTACAO DE PESSOAL
 A Partir de: 01/12/2020 Até30/12/2020
 Qtde Plantões: 11

Processo N.: 156818/2020

Nome: (299101/2) ROSANE FIGUEIREDO DA CRUZ
 Cargo/Função: (12038) NIVEL TECNICO ASSISTENCIAL
 Referência: 000 Carga Horária: 40H
 Un. Adm: (118710) UNID.ESPEC. DE CONTR. MOVIMENTACAO DE PESSOAL
 A Partir de: 01/12/2020 Até31/12/2020
 Qtde Plantões: 8

Processo N.: 156818/2020

Nome: (299552/1) ROSANI BORGUEZAN
 Cargo/Função: (12038) NIVEL TECNICO ASSISTENCIAL
 Referência: 000 Carga Horária: 40H
 Un. Adm: (195715) HOSP. REG. DE COLIDER
 A Partir de: 01/12/2020 Até14/12/2020
 Qtde Plantões: 7

Processo N.: 156818/2020

Nome: (300973/1) ROSE MEIRE DA SILVA
 Cargo/Função: (12038) NIVEL TECNICO ASSISTENCIAL
 Referência: 000 Carga Horária: 40H
 Un. Adm: (118710) UNID.ESPEC. DE CONTR. MOVIMENTACAO DE PESSOAL
 A Partir de: 01/12/2020 Até29/12/2020
 Qtde Plantões: 10

Processo N.: 156818/2020

Nome: (300770/1) ROSIDELMA PERPETUA SOARES
 Cargo/Função: (12038) NIVEL TECNICO ASSISTENCIAL
 Referência: 000 Carga Horária: 40H
 Un. Adm: (118710) UNID.ESPEC. DE CONTR. MOVIMENTACAO DE PESSOAL
 A Partir de: 01/12/2020 Até30/12/2020
 Qtde Plantões: 11

Processo N.: 156818/2020

Nome: (299745/2) ROSINEI TURATTI
 Cargo/Função: (12038) NIVEL TECNICO ASSISTENCIAL
 Referência: 000 Carga Horária: 40H
 Un. Adm: (118710) UNID.ESPEC. DE CONTR. MOVIMENTACAO DE PESSOAL
 A Partir de: 01/12/2020 Até30/12/2020
 Qtde Plantões: 11

Processo N.: 156818/2020

Nome: (232513/3) ROZANE CRISTINA DE OLIVEIRA LOPES
 Cargo/Função: (12038) NIVEL TECNICO ASSISTENCIAL
 Referência: 000 Carga Horária: 40H
 Un. Adm: (118710) UNID.ESPEC. DE CONTR. MOVIMENTACAO DE PESSOAL
 A Partir de: 01/12/2020 Até30/12/2020
 Qtde Plantões: 3

Processo N.: 156818/2020

Nome: (301069/1) RUDINEY LABORAO FERREIRA
 Cargo/Função: (12036) NIVEL SUPERIOR ASSISTENCIAL
 Referência: 000 Carga Horária: 40H
 Un. Adm: (118710) UNID.ESPEC. DE CONTR. MOVIMENTACAO DE PESSOAL
 A Partir de: 01/12/2020 Até30/12/2020
 Qtde Plantões: 11

Processo N.: 156818/2020

Nome: (300178/1) RUDINEY LEAL DOS SANTOS
 Cargo/Função: (12036) NIVEL SUPERIOR ASSISTENCIAL
 Referência: 000 Carga Horária: 40H
 Un. Adm: (195731) HOSP REG DE ALTA FLORESTA ALBERT SABIN
 A Partir de: 01/12/2020 Até29/12/2020
 Qtde Plantões: 14

Processo N.: 156818/2020

Nome: (281825/3) SEBASTIAO DE OLIVEIRA MONTALVAO NETO
 Cargo/Função: (12036) NIVEL SUPERIOR ASSISTENCIAL
 Referência: 000 Carga Horária: 40H
 Un. Adm: (195715) HOSP. REG. DE COLIDER
 A Partir de: 01/12/2020 Até15/12/2020
 Qtde Plantões: 6

Processo N.: 156818/2020

Nome: (299516/1) SHARA CRISTHIANE ALVES PIRES
 Cargo/Função: (12038) NIVEL TECNICO ASSISTENCIAL
 Referência: 000 Carga Horária: 40H
 Un. Adm: (195685) HOSP. REG. DE RONDONOPOLIS IRMÃELZA GIOVANELLA
 A Partir de: 01/12/2020 Até15/12/2020
 Qtde Plantões: 6

Processo N.: 156818/2020

Nome: (299851/1) SHEILA SANTOS DA SILVA
 Cargo/Função: (12038) NIVEL TECNICO ASSISTENCIAL
 Referência: 000 Carga Horária: 40H
 Un. Adm: (195685) HOSP. REG. DE RONDONOPOLIS IRMÃELZA GIOVANELLA
 A Partir de: 01/12/2020 Até15/12/2020
 Qtde Plantões: 7

Processo N.: 156818/2020

Nome: (299119/1) SIMONE APARECIDA MOREIRA DA SILVA
 Cargo/Função: (12038) NIVEL TECNICO ASSISTENCIAL
 Referência: 000 Carga Horária: 40H
 Un. Adm: (195715) HOSP. REG. DE COLIDER
 A Partir de: 01/12/2020 Até14/12/2020
 Qtde Plantões: 7

Processo N.: 156818/2020

Nome: (212258/6) SIMONE CARDOSO LIMA
 Cargo/Função: (12036) NIVEL SUPERIOR ASSISTENCIAL
 Referência: 000 Carga Horária: 40H
 Un. Adm: (118710) UNID.ESPEC. DE CONTR. MOVIMENTACAO DE PESSOAL
 A Partir de: 01/12/2020 Até29/12/2020
 Qtde Plantões: 11

Processo N.: 156818/2020

Nome: (299518/1) SIMONY TAVARES DE ARAUJO
 Cargo/Função: (12038) NIVEL TECNICO ASSISTENCIAL
 Referência: 000 Carga Horária: 40H
 Un. Adm: (195685) HOSP. REG. DE RONDONOPOLIS IRMÃELZA GIOVANELLA
 A Partir de: 01/12/2020 Até15/12/2020
 Qtde Plantões: 4

Processo N.: 156818/2020

Nome: (300953/1) SUZY PAULA LIMA DE ARRUDA PRADO
 Cargo/Função: (12038) NIVEL TECNICO ASSISTENCIAL
 Referência: 000 Carga Horária: 40H
 Un. Adm: (118710) UNID.ESPEC. DE CONTR. MOVIMENTACAO DE PESSOAL
 A Partir de: 01/12/2020 Até30/12/2020
 Qtde Plantões: 11

Processo N.: 156818/2020

Nome: (299499/2) TAIRA NAYARA ROCHA RAMOS
 Cargo/Função: (12036) NIVEL SUPERIOR ASSISTENCIAL
 Referência: 000 Carga Horária: 40H
 Un. Adm: (118710) UNID.ESPEC. DE CONTR. MOVIMENTACAO DE PESSOAL
 A Partir de: 01/12/2020 Até30/12/2020
 Qtde Plantões: 11

Processo N.: 156818/2020

Nome: (300972/1) TAMYRIS DA SILVA SANTOS
 Cargo/Função: (12038) NIVEL TECNICO ASSISTENCIAL
 Referência: 000 Carga Horária: 40H
 Un. Adm: (118710) UNID.ESPEC. DE CONTR. MOVIMENTACAO DE PESSOAL
 A Partir de: 01/12/2020 Até31/12/2020
 Qtde Plantões: 12

Processo N.: 156818/2020

Nome: (294892/2) TATIANA DE JESUS SANT ANA
 Cargo/Função: (12036) NIVEL SUPERIOR ASSISTENCIAL
 Referência: 000 Carga Horária: 40H
 Un. Adm: (118710) UNID.ESPEC. DE CONTR. MOVIMENTACAO DE PESSOAL
 A Partir de: 01/12/2020 Até31/12/2020
 Qtde Plantões: 12

Processo N.: 156818/2020

Nome: (292166/2) TATIANE BONFIM DIAS
 Cargo/Função: (12038) NIVEL TECNICO ASSISTENCIAL
 Referência: 000 Carga Horária: 40H
 Un. Adm: (195685) HOSP. REG. DE RONDONOPOLIS IRMÃELZA GIOVANELLA
 A Partir de: 01/12/2020 Até15/12/2020
 Qtde Plantões: 7

Processo N.: 156818/2020

Nome: (300987/1) TATIANE CRISTINA MIRANDA DE OLIVEIRA
Cargo/Função: (12036) NIVEL SUPERIOR ASSISTENCIAL
Referência: 000 Carga Horária: 40H
Un. Adm: (118710) UNID.ESPEC. DE CONTR. MOVIMENTACAO DE PESSOAL
A Partir de: 01/12/2020 Até31/12/2020
Qtde Plantões: 8

Processo N.: 156818/2020

Nome: (299271/1) TATIANE SOUZA BARBOSA RODRIGUES
Cargo/Função: (12038) NIVEL TECNICO ASSISTENCIAL
Referência: 000 Carga Horária: 40H
Un. Adm: (195685) HOSP. REG. DE RONDONOPOLIS IRMÃELZA GIOVANELLA
A Partir de: 01/12/2020 Até15/12/2020
Qtde Plantões: 7

Processo N.: 156818/2020

Nome: (302546/1) THAIS NERY SANTIAGO CASSIANO
Cargo/Função: (12036) NIVEL SUPERIOR ASSISTENCIAL
Referência: 000 Carga Horária: 40H
Un. Adm: (118710) UNID.ESPEC. DE CONTR. MOVIMENTACAO DE PESSOAL
A Partir de: 01/12/2020 Até30/12/2020
Qtde Plantões: 11

Processo N.: 156818/2020

Nome: (299425/1) THALITA DOS ANJOS PACHECO
Cargo/Função: (12036) NIVEL SUPERIOR ASSISTENCIAL
Referência: 000 Carga Horária: 40H
Un. Adm: (195758) HOSP. ESTADUAL LOUSITE FERREIRA DA SILVA
A Partir de: 01/12/2020 Até31/12/2020
Qtde Plantões: 5

Processo N.: 156818/2020

Nome: (300765/1) THAYNARA DA SILVA MENDONCA DOS SANTOS
Cargo/Função: (12038) NIVEL TECNICO ASSISTENCIAL
Referência: 000 Carga Horária: 40H
Un. Adm: (118710) UNID.ESPEC. DE CONTR. MOVIMENTACAO DE PESSOAL
A Partir de: 01/12/2020 Até31/12/2020
Qtde Plantões: 8

Processo N.: 156818/2020

Nome: (301152/1) THICIANNA CAROLINA GONCALVES DEFENDI
Cargo/Função: (12036) NIVEL SUPERIOR ASSISTENCIAL
Referência: 000 Carga Horária: 40H
Un. Adm: (118710) UNID.ESPEC. DE CONTR. MOVIMENTACAO DE PESSOAL
A Partir de: 01/12/2020 Até30/12/2020
Qtde Plantões: 10

Processo N.: 156818/2020

Nome: (299092/1) TICIANE FIGUEIREDO MARQUES
Cargo/Função: (12036) NIVEL SUPERIOR ASSISTENCIAL
Referência: 000 Carga Horária: 30H
Un. Adm: (195685) HOSP. REG. DE RONDONOPOLIS IRMÃELZA GIOVANELLA
A Partir de: 01/12/2020 Até15/12/2020
Qtde Plantões: 5

Processo N.: 156818/2020

Nome: (300993/1) TUANY PETUNIA CARVALHO GONCALVES
Cargo/Função: (12036) NIVEL SUPERIOR ASSISTENCIAL
Referência: 000 Carga Horária: 40H
Un. Adm: (118710) UNID.ESPEC. DE CONTR. MOVIMENTACAO DE PESSOAL
A Partir de: 01/12/2020 Até30/12/2020
Qtde Plantões: 10

Processo N.: 156818/2020

Nome: (299270/1) UELINGTON SILVA DE OLIVEIRA
Cargo/Função: (12038) NIVEL TECNICO ASSISTENCIAL
Referência: 000 Carga Horária: 40H
Un. Adm: (195685) HOSP. REG. DE RONDONOPOLIS IRMÃELZA GIOVANELLA
A Partir de: 01/12/2020 Até15/12/2020
Qtde Plantões: 8

Processo N.: 156818/2020

Nome: (299427/1) VALDINEI JONI DIEDRICH FELSKI
Cargo/Função: (12046) NIVEL FUNDAMENTAL ADMINISTRATIVO
Referência: 000 Carga Horária: 40H
Un. Adm: (195715) HOSP. REG. DE COLIDER
A Partir de: 01/12/2020 Até14/12/2020
Qtde Plantões: 7

Processo N.: 156818/2020

Nome: (299594/1) VALDIRENE DA SILVA CARLOS
Cargo/Função: (12038) NIVEL TECNICO ASSISTENCIAL
Referência: 000 Carga Horária: 40H
Un. Adm: (195740) HOSP. REG. DE SINOP
A Partir de: 01/12/2020 Até15/12/2020
Qtde Plantões: 8

Processo N.: 156818/2020

Nome: (134681/4) VANDREIA PADILHA ALVES DA SILVA
Cargo/Função: (12038) NIVEL TECNICO ASSISTENCIAL
Referência: 000 Carga Horária: 40H
Un. Adm: (195685) HOSP. REG. DE RONDONOPOLIS IRMÃELZA GIOVANELLA
A Partir de: 01/12/2020 Até15/12/2020
Qtde Plantões: 7

Processo N.: 156818/2020

Nome: (299598/1) VILMA CRISTINA COSTA
Cargo/Função: (12038) NIVEL TECNICO ASSISTENCIAL
Referência: 000 Carga Horária: 40H
Un. Adm: (195740) HOSP. REG. DE SINOP
A Partir de: 01/12/2020 Até14/12/2020
Qtde Plantões: 6

Processo N.: 156818/2020

Nome: (300432/1) VITOR PIVA MORAES
Cargo/Função: (12036) NIVEL SUPERIOR ASSISTENCIAL
Referência: 000 Carga Horária: 40H
Un. Adm: (195758) HOSP. ESTADUAL LOUSITE FERREIRA DA SILVA
A Partir de: 01/12/2020 Até31/12/2020
Qtde Plantões: 8

Processo N.: 156818/2020

Nome: (299526/1) VIVIAN ADELAIRA DA SILVA
Cargo/Função: (12036) NIVEL SUPERIOR ASSISTENCIAL
Referência: 000 Carga Horária: 40H
Un. Adm: (195685) HOSP. REG. DE RONDONOPOLIS IRMÃELZA GIOVANELLA
A Partir de: 01/12/2020 Até15/12/2020
Qtde Plantões: 6

Processo N.: 156818/2020

Nome: (281501/2) VIVIANE DEBORA DA SILVA SOUZA
Cargo/Função: (12038) NIVEL TECNICO ASSISTENCIAL
Referência: 000 Carga Horária: 40H
Un. Adm: (195715) HOSP. REG. DE COLIDER
A Partir de: 01/12/2020 Até15/12/2020
Qtde Plantões: 7

Processo N.: 156818/2020

Nome: (218123/2) WALCIRLEY FERNANDO ALVES BOLAK
Cargo/Função: (12038) NIVEL TECNICO ASSISTENCIAL
Referência: 000 Carga Horária: 40H
Un. Adm: (118710) UNID.ESPEC. DE CONTR. MOVIMENTACAO DE PESSOAL
A Partir de: 01/12/2020 Até10/12/2020
Qtde Plantões: 4

Processo N.: 156818/2020

Nome: (300949/1) WANDA REGINA CULCA CORREIA SILVA
Cargo/Função: (12038) NIVEL TECNICO ASSISTENCIAL
Referência: 000 Carga Horária: 40H
Un. Adm: (118710) UNID.ESPEC. DE CONTR. MOVIMENTACAO DE PESSOAL
A Partir de: 01/12/2020 Até31/12/2020
Qtde Plantões: 8

Processo N.: 156818/2020

Nome: (300572/1) WAYNER BORGES PEIXOTO
Cargo/Função: (12036) NIVEL SUPERIOR ASSISTENCIAL
Referência: 000 Carga Horária: 30H
Un. Adm: (195685) HOSP. REG. DE RONDONOPOLIS IRMÃELZA GIOVANELLA
A Partir de: 01/12/2020 Até15/12/2020
Qtde Plantões: 6

Processo N.: 156818/2020

Nome: (298609/3) WEBERTON APARECIDO PESSIM
Cargo/Função: (12036) NIVEL SUPERIOR ASSISTENCIAL
Referência: 000 Carga Horária: 40H
Un. Adm: (118710) UNID.ESPEC. DE CONTR. MOVIMENTACAO DE PESSOAL
A Partir de: 01/12/2020 Até31/12/2020
Qtde Plantões: 11

Processo N.: 156818/2020

Nome: (299428/1) WELITON NEVES MARCORIO
Cargo/Função: (12036) NIVEL SUPERIOR ASSISTENCIAL
Referência: 000 Carga Horária: 40H
Un. Adm: (195715) HOSP. REG. DE COLIDER
A Partir de: 01/12/2020 Até15/12/2020
Qtde Plantões: 8

Processo N.: 156818/2020

Nome: (300465/1) WILDNER DA SILVA DIAS
Cargo/Função: (12036) NIVEL SUPERIOR ASSISTENCIAL
Referência: 000 Carga Horária: 40H
Un. Adm: (195715) HOSP. REG. DE COLIDER
A Partir de: 01/12/2020 Até15/12/2020
Qtde Plantões: 8

Processo N.: 156818/2020

Nome: (298622/2) WILLIAN FRANQUIS DE ARRUDA CASTRO
Cargo/Função: (12038) NIVEL TECNICO ASSISTENCIAL
Referência: 000 Carga Horária: 40H
Un. Adm: (118710) UNID.ESPEC. DE CONTR. MOVIMENTACAO DE PESSOAL
A Partir de: 01/12/2020 Até30/12/2020
Qtde Plantões: 9

Processo N.: 156818/2020

Nome: (203328/2) WILLY WILKER REZENDE MURTINHO
Cargo/Função: (12036) NIVEL SUPERIOR ASSISTENCIAL
Referência: 000 Carga Horária: 40H
Un. Adm: (118710) UNID.ESPEC. DE CONTR. MOVIMENTACAO DE PESSOAL
A Partir de: 01/12/2020 Até29/12/2020
Qtde Plantões: 10

Processo N.: 156818/2020

Nome: (279505/3) ZENILDE DOS SANTOS
Cargo/Função: (12038) NIVEL TECNICO ASSISTENCIAL
Referência: 000 Carga Horária: 40H
Un. Adm: (195715) HOSP. REG. DE COLIDER
A Partir de: 01/12/2020 Até12/12/2020
Qtde Plantões: 7

PUBLICADA, REGISTRADA, CUMPRÁ-SE.
Cuiabá-MT, 06 de Janeiro de 2021.
Gilberto Gomes de Figueiredo
Secretário de Estado de Saúde

PORTARIA/SES/00005/2021

DE: 07/01/2021

O Secretário de Estado de Saúde no uso de suas atribuições que lhes são conferidas por lei,

Resolve: RETIFICAR

Evento: Regime de Plantão nos termos do Edital 001/SES/2020.

Processo N.: 156818/2020

Nome: (252533/3) AIRTON DA SILVA CRUZ JUNIOR
Cargo/Função: (12046) NIVEL FUNDAMENTAL ADMINISTRATIVO
Referência: 000 Carga Horária: 40H
Un. Adm: (195693) HOSP. REG. DE SORRISO
A Partir de: 01/12/2020 Até31/12/2020
Qtde Plantões: 14

Processo N.: 156818/2020

Nome: (299739/1) ALEXANDRA MARCELINA DA SILVA BARROS
Cargo/Função: (12036) NIVEL SUPERIOR ASSISTENCIAL
Referência: 000 Carga Horária: 40H
Un. Adm: (195731) HOSP REG DE ALTA FLORESTA ALBERT SABIN
A Partir de: 01/12/2020 Até27/12/2020
Qtde Plantões: 14

Processo N.: 156818/2020

Nome: (281144/3) ANDERSON APARECIDO DA SILVA
Cargo/Função: (12038) NIVEL TECNICO ASSISTENCIAL
Referência: 000 Carga Horária: 40H
Un. Adm: (195731) HOSP REG DE ALTA FLORESTA ALBERT SABIN
A Partir de: 01/12/2020 Até30/12/2020
Qtde Plantões: 14

Processo N.: 156818/2020

Nome: (300721/1) BRUNA CONCEICAO SANTOS DE ARAUJO
Cargo/Função: (12036) NIVEL SUPERIOR ASSISTENCIAL
Referência: 000 Carga Horária: 40H
Un. Adm: (195731) HOSP REG DE ALTA FLORESTA ALBERT SABIN
A Partir de: 01/12/2020 Até30/12/2020
Qtde Plantões: 14

Processo N.: 156818/2020

Nome: (281527/2) CAMILA SOUZA DE DEUS
Cargo/Função: (12038) NIVEL TECNICO ASSISTENCIAL
Referência: 000 Carga Horária: 40H
Un. Adm: (195731) HOSP REG DE ALTA FLORESTA ALBERT SABIN
A Partir de: 01/12/2020 Até31/12/2020
Qtde Plantões: 14

Processo N.: 156818/2020

Nome: (281069/3) CARLA CONCEICAO LOPES DA PAIVA
Cargo/Função: (12038) NIVEL TECNICO ASSISTENCIAL
Referência: 000 Carga Horária: 40H
Un. Adm: (195693) HOSP. REG. DE SORRISO
A Partir de: 01/12/2020 Até29/12/2020
Qtde Plantões: 14

Processo N.: 156818/2020

Nome: (281308/2) CICERO TIAGO DOS SANTOS FRANCISCO
Cargo/Função: (12046) NIVEL FUNDAMENTAL ADMINISTRATIVO
Referência: 000 Carga Horária: 40H
Un. Adm: (195731) HOSP REG DE ALTA FLORESTA ALBERT SABIN
A Partir de: 01/12/2020 Até31/12/2020
Qtde Plantões: 14

Processo N.: 156818/2020

Nome: (300732/1) CLAUDECIR FIDELIS DA SILVA
Cargo/Função: (12046) NIVEL FUNDAMENTAL ADMINISTRATIVO
Referência: 000 Carga Horária: 40H
Un. Adm: (195731) HOSP REG DE ALTA FLORESTA ALBERT SABIN
A Partir de: 01/12/2020 Até30/12/2020
Qtde Plantões: 14

Processo N.: 156818/2020

Nome: (300227/1) CRISTIANO RAITER JUNIOR
Cargo/Função: (12036) NIVEL SUPERIOR ASSISTENCIAL
Referência: 000 Carga Horária: 20H
Un. Adm: (195693) HOSP. REG. DE SORRISO
A Partir de: 01/12/2020 Até30/12/2020
Qtde Plantões: 4

Processo N.: 156818/2020

Nome: (300466/1) DAIANE COSTA DE CARVALHO SANTOS
Cargo/Função: (12038) NIVEL TECNICO ASSISTENCIAL
Referência: 000 Carga Horária: 40H
Un. Adm: (195693) HOSP. REG. DE SORRISO
A Partir de: 01/12/2020 Até30/12/2020
Qtde Plantões: 14

Processo N.: 156818/2020

Nome: (300232/1) DAIANE FERREIRA DOS SANTOS
Cargo/Função: (12038) NIVEL TECNICO ASSISTENCIAL
Referência: 000 Carga Horária: 40H
Un. Adm: (195731) HOSP REG DE ALTA FLORESTA ALBERT SABIN
A Partir de: 01/12/2020 Até30/12/2020
Qtde Plantões: 12

Processo N.: 156818/2020

Nome: (296099/2) DAYANA GOMES DOS SANTOS
Cargo/Função: (12038) NIVEL TECNICO ASSISTENCIAL
Referência: 000 Carga Horária: 40H
Un. Adm: (195731) HOSP REG DE ALTA FLORESTA ALBERT SABIN
A Partir de: 01/12/2020 Até30/12/2020
Qtde Plantões: 14

Processo N.: 156818/2020

Nome: (300884/1) EDINEI DIAS QUEIROZ DE SOUZA
Cargo/Função: (12036) NIVEL SUPERIOR ASSISTENCIAL
Referência: 000 Carga Horária: 40H
Un. Adm: (195758) HOSP. ESTADUAL LOUSITE FERREIRA DA SILVA
A Partir de: 01/11/2020 Até30/11/2020
Qtde Plantões: 13

Processo N.: 156818/2020

Nome: (299416/1) ELENIR PERIN
Cargo/Função: (12036) NIVEL SUPERIOR ASSISTENCIAL
Referência: 000 Carga Horária: 40H
Un. Adm: (195731) HOSP REG DE ALTA FLORESTA ALBERT SABIN
A Partir de: 01/12/2020 Até31/12/2020
Qtde Plantões: 14

Processo N.: 156818/2020

Nome: (299417/1) ELIANE SOUZA DOS SANTOS
Cargo/Função: (12038) NIVEL TECNICO ASSISTENCIAL
Referência: 000 Carga Horária: 40H
Un. Adm: (195731) HOSP REG DE ALTA FLORESTA ALBERT SABIN
A Partir de: 01/12/2020 Até30/12/2020
Qtde Plantões: 14

Processo N.: 156818/2020

Nome: (299793/1) FABRICIA MARTINELLI
Cargo/Função: (12036) NIVEL SUPERIOR ASSISTENCIAL
Referência: 000 Carga Horária: 40H
Un. Adm: (195693) HOSP. REG. DE SORRISO
A Partir de: 01/12/2020 Até14/12/2020
Qtde Plantões: 14

Processo N.: 156818/2020

Nome: (296127/2) GABRIELY CAMPAROTO BRITO
Cargo/Função: (12038) NIVEL TECNICO ASSISTENCIAL
Referência: 000 Carga Horária: 40H
Un. Adm: (195731) HOSP REG DE ALTA FLORESTA ALBERT SABIN
A Partir de: 01/12/2020 Até30/12/2020
Qtde Plantões: 9

Processo N.: 156818/2020

Nome: (295981/2) GILBERTO FAGUNDES DE LIMA
Cargo/Função: (12038) NIVEL TECNICO ASSISTENCIAL
Referência: 000 Carga Horária: 40H
Un. Adm: (195731) HOSP REG DE ALTA FLORESTA ALBERT SABIN
A Partir de: 01/12/2020 Até30/12/2020
Qtde Plantões: 14

Processo N.: 156818/2020

Nome: (69865/2) GISSELI VELOSO DOS REIS
Cargo/Função: (12036) NIVEL SUPERIOR ASSISTENCIAL
Referência: 000 Carga Horária: 40H
Un. Adm: (195731) HOSP REG DE ALTA FLORESTA ALBERT SABIN
A Partir de: 01/12/2020 Até30/12/2020
Qtde Plantões: 14

Processo N.: 156818/2020

Nome: (289503/2) HARIANA RODRIGUES MOTA
Cargo/Função: (12036) NIVEL SUPERIOR ASSISTENCIAL
Referência: 000 Carga Horária: 40H
Un. Adm: (195731) HOSP REG DE ALTA FLORESTA ALBERT SABIN
A Partir de: 01/12/2020 Até30/12/2020
Qtde Plantões: 14

Processo N.: 156818/2020

Nome: (285541/4) IARA FABIA DA SILVA MENDES
Cargo/Função: (12036) NIVEL SUPERIOR ASSISTENCIAL
Referência: 000 Carga Horária: 30H
Un. Adm: (195693) HOSP. REG. DE SORRISO
A Partir de: 01/12/2020 Até30/12/2020
Qtde Plantões: 12

Processo N.: 156818/2020

Nome: (299789/1) IZABELA TAIS DA SILVA
Cargo/Função: (12036) NIVEL SUPERIOR ASSISTENCIAL
Referência: 000 Carga Horária: 40H
Un. Adm: (195693) HOSP. REG. DE SORRISO
A Partir de: 01/12/2020 Até30/12/2020
Qtde Plantões: 14

Processo N.: 156818/2020

Nome: (69845/7) JANE MACEDO DE OLIVEIRA
Cargo/Função: (12036) NIVEL SUPERIOR ASSISTENCIAL
Referência: 000 Carga Horária: 40H
Un. Adm: (195693) HOSP. REG. DE SORRISO
A Partir de: 01/12/2020 Até30/12/2020
Qtde Plantões: 14

Processo N.: 156818/2020

Nome: (280200/2) JULIANE CONCEICAO MATOS DA SILVA
Cargo/Função: (12038) NIVEL TECNICO ASSISTENCIAL
Referência: 000 Carga Horária: 40H
Un. Adm: (195731) HOSP REG DE ALTA FLORESTA ALBERT SABIN
A Partir de: 01/12/2020 Até30/12/2020
Qtde Plantões: 14

Processo N.: 156818/2020

Nome: (281086/2) KARLA CAROLINE DA LUZ ALBUQUERQUE
Cargo/Função: (12038) NIVEL TECNICO ASSISTENCIAL
Referência: 000 Carga Horária: 40H
Un. Adm: (195693) HOSP. REG. DE SORRISO
A Partir de: 01/12/2020 Até30/12/2020
Qtde Plantões: 13

Processo N.: 156818/2020
 Nome: (206724/4) KEIDSON DE ALBUQUERQUE VOLPATO
 Cargo/Função: (12036) NIVEL SUPERIOR ASSISTENCIAL
 Referência: 000 Carga Horária: 40H
 Un. Adm: (195731) HOSP REG DE ALTA FLORESTA ALBERT SABIN
 A Partir de: 01/12/2020 Até30/12/2020
 Qtde Plantões: 14

Processo N.: 156818/2020
 Nome: (299786/1) KELLY DA SILVA BARBOSA
 Cargo/Função: (12036) NIVEL SUPERIOR ASSISTENCIAL
 Referência: 000 Carga Horária: 30H
 Un. Adm: (195693) HOSP. REG. DE SORRISO
 A Partir de: 01/12/2020 Até30/12/2020
 Qtde Plantões: 12

Processo N.: 156818/2020
 Nome: (296028/2) LAERCIO BRUNO MACHADO CIMITI
 Cargo/Função: (12038) NIVEL TECNICO ASSISTENCIAL
 Referência: 000 Carga Horária: 40H
 Un. Adm: (195731) HOSP REG DE ALTA FLORESTA ALBERT SABIN
 A Partir de: 01/12/2020 Até30/12/2020
 Qtde Plantões: 14

Processo N.: 156818/2020
 Nome: (128086/20) MAGNA VIEIRA DOS SANTOS
 Cargo/Função: (12038) NIVEL TECNICO ASSISTENCIAL
 Referência: 000 Carga Horária: 40H
 Un. Adm: (195731) HOSP REG DE ALTA FLORESTA ALBERT SABIN
 A Partir de: 01/12/2020 Até30/12/2020
 Qtde Plantões: 14

Processo N.: 156818/2020
 Nome: (299592/1) MARCELO DUTRA PERES
 Cargo/Função: (12036) NIVEL SUPERIOR ASSISTENCIAL
 Referência: 000 Carga Horária: 30H
 Un. Adm: (195693) HOSP. REG. DE SORRISO
 A Partir de: 01/12/2020 Até20/12/2020
 Qtde Plantões: 8

Processo N.: 156818/2020
 Nome: (299026/1) MARIA CRISTINA ALVES
 Cargo/Função: (12036) NIVEL SUPERIOR ASSISTENCIAL
 Referência: 000 Carga Horária: 40H
 Un. Adm: (195731) HOSP REG DE ALTA FLORESTA ALBERT SABIN
 A Partir de: 01/12/2020 Até30/12/2020
 Qtde Plantões: 14

Processo N.: 156818/2020
 Nome: (299028/1) MARIA JUCIMARA COSTA
 Cargo/Função: (12036) NIVEL SUPERIOR ASSISTENCIAL
 Referência: 000 Carga Horária: 40H
 Un. Adm: (195731) HOSP REG DE ALTA FLORESTA ALBERT SABIN
 A Partir de: 01/12/2020 Até30/12/2020
 Qtde Plantões: 14

Processo N.: 156818/2020
 Nome: (281223/2) MARIO MARCOS MUNIZ DE ANDRADE
 Cargo/Função: (12038) NIVEL TECNICO ASSISTENCIAL
 Referência: 000 Carga Horária: 40H
 Un. Adm: (195731) HOSP REG DE ALTA FLORESTA ALBERT SABIN
 A Partir de: 01/12/2020 Até30/12/2020
 Qtde Plantões: 13

Processo N.: 156818/2020
 Nome: (299790/1) MATEUS CECHETTI ZANATTA
 Cargo/Função: (12036) NIVEL SUPERIOR ASSISTENCIAL
 Referência: 000 Carga Horária: 40H
 Un. Adm: (195693) HOSP. REG. DE SORRISO
 A Partir de: 01/12/2020 Até30/12/2020
 Qtde Plantões: 14

Processo N.: 156818/2020
 Nome: (299837/1) MILENA CHAVES DOS SANTOS FERREIRA
 Cargo/Função: (12036) NIVEL SUPERIOR ASSISTENCIAL
 Referência: 000 Carga Horária: 30H
 Un. Adm: (195758) HOSP. ESTADUAL LOUSITE FERREIRA DA SILVA
 A Partir de: 01/11/2020 Até30/11/2020
 Qtde Plantões: 12

Processo N.: 156818/2020
 Nome: (281231/3) NATALIA DE OLIVEIRA MENDES
 Cargo/Função: (12038) NIVEL TECNICO ASSISTENCIAL
 Referência: 000 Carga Horária: 40H
 Un. Adm: (195731) HOSP REG DE ALTA FLORESTA ALBERT SABIN
 A Partir de: 01/12/2020 Até30/12/2020
 Qtde Plantões: 8

Processo N.: 156818/2020
 Nome: (281112/2) NEUZA FERREIRA DA SILVA
 Cargo/Função: (12038) NIVEL TECNICO ASSISTENCIAL
 Referência: 000 Carga Horária: 40H
 Un. Adm: (195731) HOSP REG DE ALTA FLORESTA ALBERT SABIN
 A Partir de: 01/12/2020 Até30/12/2020
 Qtde Plantões: 14

Processo N.: 156818/2020
 Nome: (291736/2) NIVALDA FERNANDA BEZERRA DA SILVA
 Cargo/Função: (12038) NIVEL TECNICO ASSISTENCIAL
 Referência: 000 Carga Horária: 40H
 Un. Adm: (195685) HOSP. REG. DE RONDONOPOLIS IRMÃELZA GIOVANELLA
 A Partir de: 01/11/2020 Até30/11/2020
 Qtde Plantões: 14

Processo N.: 156818/2020
 Nome: (299433/1) PATRICIA DA SILVA LIMA
 Cargo/Função: (12038) NIVEL TECNICO ASSISTENCIAL
 Referência: 000 Carga Horária: 40H
 Un. Adm: (195731) HOSP REG DE ALTA FLORESTA ALBERT SABIN
 A Partir de: 01/12/2020 Até30/12/2020
 Qtde Plantões: 14

Processo N.: 156818/2020
 Nome: (300947/1) PATRICIA MARTINS DA SILVA
 Cargo/Função: (12036) NIVEL SUPERIOR ASSISTENCIAL
 Referência: 000 Carga Horária: 30H
 Un. Adm: (195685) HOSP. REG. DE RONDONOPOLIS IRMÃELZA GIOVANELLA
 A Partir de: 01/10/2020 Até31/10/2020
 Qtde Plantões: 11

Processo N.: 156818/2020
 Nome: (300900/1) PATRICIA OLIVEIRA DA ROSA
 Cargo/Função: (12036) NIVEL SUPERIOR ASSISTENCIAL
 Referência: 000 Carga Horária: 40H
 Un. Adm: (195693) HOSP. REG. DE SORRISO
 A Partir de: 01/12/2020 Até30/12/2020
 Qtde Plantões: 4

Processo N.: 156818/2020
 Nome: (299752/1) RAFAEL DA SILVA PAZ
 Cargo/Função: (12046) NIVEL FUNDAMENTAL ADMINISTRATIVO
 Referência: 000 Carga Horária: 40H
 Un. Adm: (195731) HOSP REG DE ALTA FLORESTA ALBERT SABIN
 A Partir de: 01/12/2020 Até30/12/2020
 Qtde Plantões: 14

Processo N.: 156818/2020
 Nome: (279783/2) REGINALDO PAULINO MACHADO
 Cargo/Função: (12038) NIVEL TECNICO ASSISTENCIAL
 Referência: 000 Carga Horária: 40H
 Un. Adm: (195731) HOSP REG DE ALTA FLORESTA ALBERT SABIN
 A Partir de: 01/12/2020 Até29/12/2020
 Qtde Plantões: 14

Processo N.: 156818/2020
 Nome: (281135/3) REVENILDO RODRIGUES GONCALVES
 Cargo/Função: (12038) NIVEL TECNICO ASSISTENCIAL
 Referência: 000 Carga Horária: 40H
 Un. Adm: (195731) HOSP REG DE ALTA FLORESTA ALBERT SABIN
 A Partir de: 01/12/2020 Até30/12/2020
 Qtde Plantões: 14

Processo N.: 156818/2020
 Nome: (281872/3) SELMA CARLOS PEREIRA
 Cargo/Função: (12038) NIVEL TECNICO ASSISTENCIAL
 Referência: 000 Carga Horária: 40H
 Un. Adm: (195731) HOSP REG DE ALTA FLORESTA ALBERT SABIN
 A Partir de: 01/12/2020 Até30/12/2020
 Qtde Plantões: 14

Processo N.: 156818/2020
 Nome: (281149/3) SELMA MARQUES
 Cargo/Função: (12038) NIVEL TECNICO ASSISTENCIAL
 Referência: 000 Carga Horária: 40H
 Un. Adm: (195731) HOSP REG DE ALTA FLORESTA ALBERT SABIN
 A Partir de: 01/12/2020 Até31/12/2020
 Qtde Plantões: 14

Processo N.: 156818/2020
 Nome: (299791/1) SHEYLIANE FERREIRA SILVA
 Cargo/Função: (12036) NIVEL SUPERIOR ASSISTENCIAL
 Referência: 000 Carga Horária: 40H
 Un. Adm: (195693) HOSP. REG. DE SORRISO
 A Partir de: 01/12/2020 Até30/12/2020
 Qtde Plantões: 12

Processo N.: 156818/2020
 Nome: (299027/1) SIMONE PEREIRA DA SILVA DOS SANTOS
 Cargo/Função: (12036) NIVEL SUPERIOR ASSISTENCIAL
 Referência: 000 Carga Horária: 40H
 Un. Adm: (195731) HOSP REG DE ALTA FLORESTA ALBERT SABIN
 A Partir de: 01/12/2020 Até30/12/2020
 Qtde Plantões: 14

Processo N.: 156818/2020
 Nome: (135661/6) SIRLENE APARECIDA DE GODOIS PEROTTO
 Cargo/Função: (12036) NIVEL SUPERIOR ASSISTENCIAL
 Referência: 000 Carga Horária: 40H
 Un. Adm: (195731) HOSP REG DE ALTA FLORESTA ALBERT SABIN
 A Partir de: 01/12/2020 Até29/12/2020
 Qtde Plantões: 14

Processo N.: 156818/2020
 Nome: (296085/2) TATIANE BARBOSA DA CONCEICAO
 Cargo/Função: (12038) NIVEL TECNICO ASSISTENCIAL
 Referência: 000 Carga Horária: 40H
 Un. Adm: (195731) HOSP REG DE ALTA FLORESTA ALBERT SABIN
 A Partir de: 01/12/2020 Até31/12/2020
 Qtde Plantões: 12

Processo N.: 156818/2020
 Nome: (299605/1) VERLANE GOMES PEREIRA
 Cargo/Função: (12036) NIVEL SUPERIOR ASSISTENCIAL
 Referência: 000 Carga Horária: 40H
 Un. Adm: (195693) HOSP. REG. DE SORRISO
 A Partir de: 01/12/2020 Até30/12/2020
 Qtde Plantões: 14

Processo N.: 156818/2020

Nome: (297056/2) WILLIAN ALVERI DA SILVA
 Cargo/Função: (12046) NIVEL FUNDAMENTAL ADMINISTRATIVO
 Referência: 000 Carga Horária: 40H
 Un. Adm: (195731) HOSP REG DE ALTA FLORESTA ALBERT SABIN
 A Partir de: 01/12/2020 Até31/12/2020
 Qtde Plantões: 13

PUBLICADA, REGISTRADA, CUMpra-SE.
 Cuiabá-MT, 06 de Janeiro de 2021.
 Gilberto Gomes de Figueiredo
 Secretário de Estado de Saúde

PORTARIA/SES/00006/2021

DE: 07/01/2021

O Secretário de Estado de Saúde no uso de suas atribuições que lhes são conferidas por lei,

Resolve: CONCEDER

Evento: Regime de Plantão SUS LC nº441/2011

Processo N.: 380108/2020

Nome: (281629/2) ACELMA PEREIRA DA SILVA
 Cargo/Função: (12038) NIVEL TECNICO ASSISTENCIAL
 Referência: 000 Carga Horária: 40H
 Un. Adm: (195758) HOSP. ESTADUAL LOUSITE FERREIRA DA SILVA
 A Partir de: 01/09/2020 Até30/09/2020
 Qtde Plantões: 13

Processo N.: 308581/2020

Nome: (55623/2) ADALGISA EDNA MIRANDA
 Cargo/Função: (4946) PROFIS TEC NIV MEDIO SERV SAUDE SUS
 Referência: D-009 Carga Horária: 40H
 Un. Adm: (195715) HOSP. REG. DE COLIDER
 A Partir de: 01/07/2020 Até31/07/2020
 Qtde Plantões: 11

Processo N.: 308581/2020

Nome: (60667/5) ADELINO DOMINGUES FREIRE
 Cargo/Função: (4946) PROFIS TEC NIV MEDIO SERV SAUDE SUS
 Referência: D-006 Carga Horária: 40H
 Un. Adm: (195715) HOSP. REG. DE COLIDER
 A Partir de: 01/07/2020 Até31/07/2020
 Qtde Plantões: 13

Processo N.: 366414/2020

Nome: (293905/1) ADEMIR GONCALVES DOS SANTOS
 Cargo/Função: (12036) NIVEL SUPERIOR ASSISTENCIAL
 Referência: 000 Carga Horária: 40H
 Un. Adm: (195685) HOSP. REG. DE RONDONOPOLIS IRMÃELZA GIOVANELLA
 A Partir de: 01/06/2020 Até30/06/2020
 Qtde Plantões: 9

Processo N.: 397747/2020

Nome: (294945/1) ADNILZA ALVES BARBOSA
 Cargo/Função: (12038) NIVEL TECNICO ASSISTENCIAL
 Referência: 000 Carga Horária: 40H
 Un. Adm: (195758) HOSP. ESTADUAL LOUSITE FERREIRA DA SILVA
 A Partir de: 01/04/2020 Até30/04/2020
 Qtde Plantões: 13

Processo N.: 321261/2020

Nome: (281859/2) ADRIANA LOPO DOURADO
 Cargo/Função: (12038) NIVEL TECNICO ASSISTENCIAL
 Referência: 000 Carga Horária: 40H
 Un. Adm: (195731) HOSP REG DE ALTA FLORESTA ALBERT SABIN
 A Partir de: 01/05/2020 Até31/05/2020
 Qtde Plantões: 14

Processo N.: 446071/2020

Nome: (96534/1) ADRIANA MOESSA COSTA
 Cargo/Função: (4946) PROFIS TEC NIV MEDIO SERV SAUDE SUS
 Referência: D-007 Carga Horária: 40H
 Un. Adm: (197041) COORD. DO SERV. DE ATEND. MOVEI DE URGENCIA -
 SAMU
 A Partir de: 01/10/2020 Até31/10/2020
 Qtde Plantões: 13

Processo N.: 422139/2020

Nome: (299811/1) ADRIANA PAULA FARIAS DE OLIVEIRA CARVALHO
 Cargo/Função: (12036) NIVEL SUPERIOR ASSISTENCIAL
 Referência: 000 Carga Horária: 40H
 Un. Adm: (197076) COORD.ART. REG.DE URG.EMERG.DE LEITOS
 HOSPITALARES
 A Partir de: 01/10/2020 Até31/10/2020
 Qtde Plantões: 13

Processo N.: 402124/2020

Nome: (118342/1) ADRIANA XAVIER DA SILVA
 Cargo/Função: (4946) PROFIS TEC NIV MEDIO SERV SAUDE SUS
 Referência: D-006 Carga Horária: 30H
 Un. Adm: (195685) HOSP. REG. DE RONDONOPOLIS IRMÃELZA GIOVANELLA
 A Partir de: 01/06/2020 Até30/06/2020
 Qtde Plantões: 10

Processo N.: 405180/2020

Nome: (94859/1) AILTON CELSO DE OLIVEIRA
 Cargo/Função: (4946) PROFIS TEC NIV MEDIO SERV SAUDE SUS
 Referência: D-007 Carga Horária: 40H
 Un. Adm: (195707) HOSP REG DOUTOR ANTONIO CARLOS SOUTO FONTES
 A Partir de: 01/09/2020 Até30/09/2020
 Qtde Plantões: 14

Processo N.: 446071/2020

Nome: (117059/1) ALBERTO ALEXANDRE DA SILVA
 Cargo/Função: (4946) PROFIS TEC NIV MEDIO SERV SAUDE SUS
 Referência: D-006 Carga Horária: 40H
 Un. Adm: (197041) COORD. DO SERV. DE ATEND. MOVEI DE URGENCIA -
 SAMU
 A Partir de: 01/10/2020 Até31/10/2020
 Qtde Plantões: 14

Processo N.: 352112/2020

Nome: (292807/1) ALCINDO TAVARES DA SILVA
 Cargo/Função: (12048) NIVEL TECNICO OPERACIONAL
 Referência: 000 Carga Horária: 40H
 Un. Adm: (195740) HOSP. REG. DE SINOP
 A Partir de: 01/03/2020 Até31/03/2020
 Qtde Plantões: 14

Processo N.: 380108/2020

Nome: (282188/2) ALEONETE MARIA RIBEIRO DA CRUZ
 Cargo/Função: (12038) NIVEL TECNICO ASSISTENCIAL
 Referência: 000 Carga Horária: 40H
 Un. Adm: (195758) HOSP. ESTADUAL LOUSITE FERREIRA DA SILVA
 A Partir de: 01/09/2020 Até30/09/2020
 Qtde Plantões: 13

Processo N.: 397747/2020

Nome: (282188/2) ALEONETE MARIA RIBEIRO DA CRUZ
 Cargo/Função: (12038) NIVEL TECNICO ASSISTENCIAL
 Referência: 000 Carga Horária: 40H
 Un. Adm: (195758) HOSP. ESTADUAL LOUSITE FERREIRA DA SILVA
 A Partir de: 01/04/2020 Até30/04/2020
 Qtde Plantões: 7

Processo N.: 398971/2020

Nome: (96166/1) ALESSANDRA BAPTISTA DO CARMO
 Cargo/Função: (4946) PROFIS TEC NIV MEDIO SERV SAUDE SUS
 Referência: D-007 Carga Horária: 40H
 Un. Adm: (195685) HOSP. REG. DE RONDONOPOLIS IRMÃELZA GIOVANELLA
 A Partir de: 01/07/2020 Até31/07/2020
 Qtde Plantões: 13

Processo N.: 398971/2020

Nome: (95299/1) ALESSANDRO SILVA MACEDO
 Cargo/Função: (4946) PROFIS TEC NIV MEDIO SERV SAUDE SUS
 Referência: D-007 Carga Horária: 40H
 Un. Adm: (195685) HOSP. REG. DE RONDONOPOLIS IRMÃELZA GIOVANELLA
 A Partir de: 01/07/2020 Até31/07/2020
 Qtde Plantões: 10

Processo N.: 318956/2020

Nome: (117053/1) ALEX DE AZEVEDO
 Cargo/Função: (4946) PROFIS TEC NIV MEDIO SERV SAUDE SUS
 Referência: D-006 Carga Horária: 40H
 Un. Adm: (195707) HOSP REG DOUTOR ANTONIO CARLOS SOUTO FONTES
 A Partir de: 01/07/2020 Até31/07/2020
 Qtde Plantões: 11

Processo N.: 405232/2020

Nome: (117053/1) ALEX DE AZEVEDO
 Cargo/Função: (4946) PROFIS TEC NIV MEDIO SERV SAUDE SUS
 Referência: D-006 Carga Horária: 40H
 Un. Adm: (195707) HOSP REG DOUTOR ANTONIO CARLOS SOUTO FONTES
 A Partir de: 01/09/2020 Até30/09/2020
 Qtde Plantões: 13

Processo N.: 405221/2020

Nome: (94491/1) ALEXANDRE CORREA DA CRUZ
 Cargo/Função: (4946) PROFIS TEC NIV MEDIO SERV SAUDE SUS
 Referência: D-007 Carga Horária: 40H
 Un. Adm: (195707) HOSP REG DOUTOR ANTONIO CARLOS SOUTO FONTES
 A Partir de: 01/09/2020 Até30/09/2020
 Qtde Plantões: 12

Processo N.: 428377/2020

Nome: (295140/1) ALEXANDRE VIRGILIO DIAS
 Cargo/Função: (12046) NIVEL FUNDAMENTAL ADMINISTRATIVO
 Referência: 000 Carga Horária: 40H
 Un. Adm: (118710) UNID.ESPEC. DE CONTR. MOVIMENTACAO DE PESSOAL
 A Partir de: 01/10/2020 Até31/10/2020
 Qtde Plantões: 14

Processo N.: 446071/2020

Nome: (232501/3) ALINE NUNES VIEIRA
 Cargo/Função: (12046) NIVEL FUNDAMENTAL ADMINISTRATIVO
 Referência: 000 Carga Horária: 40H
 Un. Adm: (197041) COORD. DO SERV. DE ATEND. MOVEI DE URGENCIA -
 SAMU
 A Partir de: 01/10/2020 Até31/10/2020
 Qtde Plantões: 14

Processo N.: 356465/2020

Nome: (294834/1) ALMIR OLIVEIRA SANTOS NETO
 Cargo/Função: (12040) NIVEL AUXILIAR ASSISTENCIAL
 Referência: 000 Carga Horária: 40H
 Un. Adm: (195685) HOSP. REG. DE RONDONOPOLIS IRMÃELZA GIOVANELLA
 A Partir de: 01/06/2020 Até30/06/2020
 Qtde Plantões: 10

Processo N.: 407928/2020

Nome: (107636/2) ALTEMAR LOPES DA SILVA
 Cargo/Função: (4912) PROFIS TEC NIV SUPERIOR SERV SAUDE SUS
 Referência: B-006 Carga Horária: 40H
 Un. Adm: (195685) HOSP. REG. DE RONDONOPOLIS IRMÃELZA GIOVANELLA
 A Partir de: 01/07/2020 Até31/07/2020
 Qtde Plantões: 12

Processo N.: 386420/2020
 Nome: (300162/1) ANA KAROLINE MORAIS DOS SANTOS
 Cargo/Função: (12036) NIVEL SUPERIOR ASSISTENCIAL
 Referência: 000 Carga Horária: 40H
 Un. Adm: (195758) HOSP. ESTADUAL LOUSITE FERREIRA DA SILVA
 A Partir de: 01/07/2020 Até31/07/2020
 Qtde Plantões: 14

Processo N.: 386621/2020
 Nome: (300162/1) ANA KAROLINE MORAIS DOS SANTOS
 Cargo/Função: (12036) NIVEL SUPERIOR ASSISTENCIAL
 Referência: 000 Carga Horária: 40H
 Un. Adm: (195758) HOSP. ESTADUAL LOUSITE FERREIRA DA SILVA
 A Partir de: 18/06/2020 Até30/06/2020
 Qtde Plantões: 7

Processo N.: 397752/2020
 Nome: (289255/1) ANA PAULA CANDIDO
 Cargo/Função: (12036) NIVEL SUPERIOR ASSISTENCIAL
 Referência: 000 Carga Horária: 30H
 Un. Adm: (195758) HOSP. ESTADUAL LOUSITE FERREIRA DA SILVA
 A Partir de: 01/03/2020 Até31/03/2020
 Qtde Plantões: 10

Processo N.: 402124/2020
 Nome: (118485/1) ANA PAULA FONSECA RIBEIRO
 Cargo/Função: (4946) PROFIS TEC NIV MEDIO SERV SAUDE SUS
 Referência: D-006 Carga Horária: 40H
 Un. Adm: (195685) HOSP. REG. DE RONDONOPOLIS IRMÃELZA GIOVANELLA
 A Partir de: 01/06/2020 Até30/06/2020
 Qtde Plantões: 4

Processo N.: 297733/2020
 Nome: (300889/1) ANA PAULA RIBEIRO BARBOSA
 Cargo/Função: (12044) NIVEL MEDIO ADMINISTRATIVO
 Referência: 000 Carga Horária: 40H
 Un. Adm: (118710) UNID.ESPEC. DE CONTR. MOVIMENTACAO DE PESSOAL
 A Partir de: 01/11/2020 Até30/11/2020
 Qtde Plantões: 14

Processo N.: 366414/2020
 Nome: (291656/2) ANALICE DA SILVA GIOVANINE
 Cargo/Função: (12036) NIVEL SUPERIOR ASSISTENCIAL
 Referência: 000 Carga Horária: 40H
 Un. Adm: (195685) HOSP. REG. DE RONDONOPOLIS IRMÃELZA GIOVANELLA
 A Partir de: 01/06/2020 Até30/06/2020
 Qtde Plantões: 7

Processo N.: 350426/2020
 Nome: (296981/1) ANDERLUCIO JACOBUCY CANDIDO
 Cargo/Função: (12046) NIVEL FUNDAMENTAL ADMINISTRATIVO
 Referência: 000 Carga Horária: 40H
 Un. Adm: (195740) HOSP. REG. DE SINOP
 A Partir de: 01/02/2020 Até29/02/2020
 Qtde Plantões: 14

Processo N.: 352334/2020
 Nome: (296981/1) ANDERLUCIO JACOBUCY CANDIDO
 Cargo/Função: (12046) NIVEL FUNDAMENTAL ADMINISTRATIVO
 Referência: 000 Carga Horária: 40H
 Un. Adm: (195740) HOSP. REG. DE SINOP
 A Partir de: 01/03/2020 Até31/03/2020
 Qtde Plantões: 14

Processo N.: 380108/2020
 Nome: (294947/1) ANDERSON DE ALMEIDA ESPIRITO SANTO
 Cargo/Função: (12038) NIVEL TECNICO ASSISTENCIAL
 Referência: 000 Carga Horária: 40H
 Un. Adm: (195758) HOSP. ESTADUAL LOUSITE FERREIRA DA SILVA
 A Partir de: 01/09/2020 Até30/09/2020
 Qtde Plantões: 14

Processo N.: 350426/2020
 Nome: (296984/1) ANDERSON FERRAZ RITTER
 Cargo/Função: (12046) NIVEL FUNDAMENTAL ADMINISTRATIVO
 Referência: 000 Carga Horária: 40H
 Un. Adm: (195740) HOSP. REG. DE SINOP
 A Partir de: 01/02/2020 Até29/02/2020
 Qtde Plantões: 14

Processo N.: 352334/2020
 Nome: (296984/1) ANDERSON FERRAZ RITTER
 Cargo/Função: (12046) NIVEL FUNDAMENTAL ADMINISTRATIVO
 Referência: 000 Carga Horária: 40H
 Un. Adm: (195740) HOSP. REG. DE SINOP
 A Partir de: 01/03/2020 Até31/03/2020
 Qtde Plantões: 14

Processo N.: 356465/2020
 Nome: (291810/2) ANDRE LUIZ SILVA SAMPAIO
 Cargo/Função: (12040) NIVEL AUXILIAR ASSISTENCIAL
 Referência: 000 Carga Horária: 40H
 Un. Adm: (195685) HOSP. REG. DE RONDONOPOLIS IRMÃELZA GIOVANELLA
 A Partir de: 01/06/2020 Até30/06/2020
 Qtde Plantões: 14

Processo N.: 380108/2020
 Nome: (282137/2) ANDREIA GONCALVES DA COSTA
 Cargo/Função: (12038) NIVEL TECNICO ASSISTENCIAL
 Referência: 000 Carga Horária: 40H
 Un. Adm: (195758) HOSP. ESTADUAL LOUSITE FERREIRA DA SILVA
 A Partir de: 01/09/2020 Até30/09/2020
 Qtde Plantões: 10

Processo N.: 397747/2020
 Nome: (282137/2) ANDREIA GONCALVES DA COSTA
 Cargo/Função: (12038) NIVEL TECNICO ASSISTENCIAL
 Referência: 000 Carga Horária: 40H
 Un. Adm: (195758) HOSP. ESTADUAL LOUSITE FERREIRA DA SILVA
 A Partir de: 01/04/2020 Até30/04/2020
 Qtde Plantões: 14

Processo N.: 356465/2020
 Nome: (293828/1) ANDRESSA SANTOS DE MOURA
 Cargo/Função: (12040) NIVEL AUXILIAR ASSISTENCIAL
 Referência: 000 Carga Horária: 40H
 Un. Adm: (195685) HOSP. REG. DE RONDONOPOLIS IRMÃELZA GIOVANELLA
 A Partir de: 01/06/2020 Até30/06/2020
 Qtde Plantões: 14

Processo N.: 397752/2020
 Nome: (296147/1) ANGELA MARIA DUARTE DO CARMO
 Cargo/Função: (12036) NIVEL SUPERIOR ASSISTENCIAL
 Referência: 000 Carga Horária: 40H
 Un. Adm: (195758) HOSP. ESTADUAL LOUSITE FERREIRA DA SILVA
 A Partir de: 01/03/2020 Até31/03/2020
 Qtde Plantões: 7

Processo N.: 405221/2020
 Nome: (64521/2) ANGELA MARIA FERREIRA MORAES PINHEIRO
 Cargo/Função: (4946) PROFIS TEC NIV MEDIO SERV SAUDE SUS
 Referência: D-007 Carga Horária: 40H
 Un. Adm: (195707) HOSP REG DOUTOR ANTONIO CARLOS SOUTO FONTES
 A Partir de: 01/09/2020 Até30/09/2020
 Qtde Plantões: 9

Processo N.: 380108/2020
 Nome: (282991/2) ANGELA MARIA ZORZI
 Cargo/Função: (12038) NIVEL TECNICO ASSISTENCIAL
 Referência: 000 Carga Horária: 40H
 Un. Adm: (195758) HOSP. ESTADUAL LOUSITE FERREIRA DA SILVA
 A Partir de: 01/09/2020 Até30/09/2020
 Qtde Plantões: 12

Processo N.: 427094/2020
 Nome: (122098/1) ANGELA NILKERSON DA COSTA E SILVA
 Cargo/Função: (4912) PROFIS TEC NIV SUPERIOR SERV SAUDE SUS
 Referência: D-005 Carga Horária: 30H
 Un. Adm: (197254) COORD. DA UNIDADE III
 A Partir de: 01/03/2020 Até31/03/2020
 Qtde Plantões: 10

Processo N.: 422135/2020
 Nome: (76341/2) ANTONIA AUDECI SOUZA OLIVEIRA
 Cargo/Função: (4912) PROFIS TEC NIV SUPERIOR SERV SAUDE SUS
 Referência: D-006 Carga Horária: 30H
 Un. Adm: (197076) COORD.ART. REG.DE URG.EMERG.DE LEITOS HOSPITALARES
 A Partir de: 01/10/2020 Até31/10/2020
 Qtde Plantões: 10

Processo N.: 405221/2020
 Nome: (94488/1) ANTONIA CESARIA ALMEIDA NERIS DE ASSUNCAO
 Cargo/Função: (4946) PROFIS TEC NIV MEDIO SERV SAUDE SUS
 Referência: D-007 Carga Horária: 40H
 Un. Adm: (195707) HOSP REG DOUTOR ANTONIO CARLOS SOUTO FONTES
 A Partir de: 01/09/2020 Até30/09/2020
 Qtde Plantões: 13

Processo N.: 407928/2020
 Nome: (96222/1) ANTONIO CARLOS LISBOA
 Cargo/Função: (4912) PROFIS TEC NIV SUPERIOR SERV SAUDE SUS
 Referência: D-007 Carga Horária: 40H
 Un. Adm: (195685) HOSP. REG. DE RONDONOPOLIS IRMÃELZA GIOVANELLA
 A Partir de: 01/07/2020 Até31/07/2020
 Qtde Plantões: 13

Processo N.: 321131/2020
 Nome: (281441/2) ANTONIO GOMES DA SILVA
 Cargo/Função: (12050) NIVEL FUNDAMENTAL
 Referência: 000 Carga Horária: 40H
 Un. Adm: (195731) HOSP REG DE ALTA FLORESTA ALBERT SABIN
 A Partir de: 01/05/2020 Até31/05/2020
 Qtde Plantões: 14

Processo N.: 446071/2020
 Nome: (111399/1) ANTONIO MAXIMO GOMES DE SANTANA
 Cargo/Função: (4946) PROFIS TEC NIV MEDIO SERV SAUDE SUS
 Referência: D-006 Carga Horária: 40H
 Un. Adm: (197041) COORD. DO SERV. DE ATEND. MOVEI DE URGENCIA - SAMU
 A Partir de: 01/10/2020 Até15/10/2020
 Qtde Plantões: 7

Processo N.: 390338/2020
 Nome: (95322/1) ANTONIO TEIXEIRA DA SILVA NETO
 Cargo/Função: (4946) PROFIS TEC NIV MEDIO SERV SAUDE SUS
 Referência: B-007 Carga Horária: 30H
 Un. Adm: (195685) HOSP. REG. DE RONDONOPOLIS IRMÃELZA GIOVANELLA
 A Partir de: 01/06/2020 Até30/06/2020
 Qtde Plantões: 8

Processo N.: 338228/2020
 Nome: (282177/2) APARECIDA DE FATIMA DELUQUI
 Cargo/Função: (12046) NIVEL FUNDAMENTAL ADMINISTRATIVO
 Referência: 000 Carga Horária: 40H
 Un. Adm: (195707) HOSP REG DOUTOR ANTONIO CARLOS SOUTO FONTES
 A Partir de: 01/08/2020 Até31/08/2020
 Qtde Plantões: 13

Processo N.: 404580/2020

Nome: (282177/2) APARECIDA DE FATIMA DELUQUI
 Cargo/Função: (12046) NIVEL FUNDAMENTAL ADMINISTRATIVO
 Referência: 000 Carga Horária: 40H
 Un. Adm: (195707) HOSP REG DOUTOR ANTONIO CARLOS SOUTO FONTES
 A Partir de: 01/09/2020 Até30/09/2020
 Qtde Plantões: 13

Processo N.: 405180/2020

Nome: (118494/1) APARECIDA GONCALVES
 Cargo/Função: (4946) PROFIS TEC NIV MEDIO SERV SAUDE SUS
 Referência: D-006 Carga Horária: 40H
 Un. Adm: (195707) HOSP REG DOUTOR ANTONIO CARLOS SOUTO FONTES
 A Partir de: 01/09/2020 Até30/09/2020
 Qtde Plantões: 8

Processo N.: 405180/2020

Nome: (94651/1) ARACI SILVA PEREIRA
 Cargo/Função: (4946) PROFIS TEC NIV MEDIO SERV SAUDE SUS
 Referência: D-007 Carga Horária: 40H
 Un. Adm: (195707) HOSP REG DOUTOR ANTONIO CARLOS SOUTO FONTES
 A Partir de: 01/09/2020 Até30/09/2020
 Qtde Plantões: 13

Processo N.: 405180/2020

Nome: (95520/1) ARISTEU APARECIDO DOS SANTOS
 Cargo/Função: (4946) PROFIS TEC NIV MEDIO SERV SAUDE SUS
 Referência: D-007 Carga Horária: 40H
 Un. Adm: (195707) HOSP REG DOUTOR ANTONIO CARLOS SOUTO FONTES
 A Partir de: 01/09/2020 Até30/09/2020
 Qtde Plantões: 13

Processo N.: 405180/2020

Nome: (95518/1) AUGUSTA LUIZA DA SILVA PAESANO
 Cargo/Função: (4946) PROFIS TEC NIV MEDIO SERV SAUDE SUS
 Referência: D-007 Carga Horária: 40H
 Un. Adm: (195707) HOSP REG DOUTOR ANTONIO CARLOS SOUTO FONTES
 A Partir de: 01/09/2020 Até30/09/2020
 Qtde Plantões: 13

Processo N.: 352127/2020

Nome: (292847/1) AUGUSTO VINICIUS DEL SANTORO
 Cargo/Função: (12036) NIVEL SUPERIOR ASSISTENCIAL
 Referência: 000 Carga Horária: 40H
 Un. Adm: (195740) HOSP. REG. DE SINOP
 A Partir de: 01/03/2020 Até31/03/2020
 Qtde Plantões: 14

Processo N.: 405180/2020

Nome: (94419/1) AVELINO DA SILVA
 Cargo/Função: (4946) PROFIS TEC NIV MEDIO SERV SAUDE SUS
 Referência: D-007 Carga Horária: 40H
 Un. Adm: (195707) HOSP REG DOUTOR ANTONIO CARLOS SOUTO FONTES
 A Partir de: 01/09/2020 Até30/09/2020
 Qtde Plantões: 13

Processo N.: 405221/2020

Nome: (107282/1) BARSANULFO BENICIO DE PAULA
 Cargo/Função: (4946) PROFIS TEC NIV MEDIO SERV SAUDE SUS
 Referência: D-006 Carga Horária: 40H
 Un. Adm: (195707) HOSP REG DOUTOR ANTONIO CARLOS SOUTO FONTES
 A Partir de: 01/09/2020 Até30/09/2020
 Qtde Plantões: 14

Processo N.: 405221/2020

Nome: (74965/3) BENTA APARECIDA DOS SANTOS
 Cargo/Função: (4946) PROFIS TEC NIV MEDIO SERV SAUDE SUS
 Referência: D-007 Carga Horária: 40H
 Un. Adm: (195707) HOSP REG DOUTOR ANTONIO CARLOS SOUTO FONTES
 A Partir de: 01/09/2020 Até30/09/2020
 Qtde Plantões: 13

Processo N.: 324691/2020

Nome: (280237/2) BEPDJORE METUKTIRE
 Cargo/Função: (12044) NIVEL MEDIO ADMINISTRATIVO
 Referência: 000 Carga Horária: 40H
 Un. Adm: (195715) HOSP. REG. DE COLIDER
 A Partir de: 01/03/2020 Até31/03/2020
 Qtde Plantões: 14

Processo N.: 324692/2020

Nome: (280237/2) BEPDJORE METUKTIRE
 Cargo/Função: (12044) NIVEL MEDIO ADMINISTRATIVO
 Referência: 000 Carga Horária: 40H
 Un. Adm: (195715) HOSP. REG. DE COLIDER
 A Partir de: 01/02/2020 Até29/02/2020
 Qtde Plantões: 14

Processo N.: 380108/2020

Nome: (297147/1) BRUNO CESAR PEREIRA VIEIRA
 Cargo/Função: (12038) NIVEL TECNICO ASSISTENCIAL
 Referência: 000 Carga Horária: 40H
 Un. Adm: (195758) HOSP. ESTADUAL LOUSITE FERREIRA DA SILVA
 A Partir de: 01/09/2020 Até30/09/2020
 Qtde Plantões: 13

Processo N.: 397747/2020

Nome: (297147/1) BRUNO CESAR PEREIRA VIEIRA
 Cargo/Função: (12038) NIVEL TECNICO ASSISTENCIAL
 Referência: 000 Carga Horária: 40H
 Un. Adm: (195758) HOSP. ESTADUAL LOUSITE FERREIRA DA SILVA
 A Partir de: 01/04/2020 Até30/04/2020
 Qtde Plantões: 14

Processo N.: 356482/2020

Nome: (225839/3) CAMILA VALESCA DA SILVA GRUBISICH BERBEL
 Cargo/Função: (12036) NIVEL SUPERIOR ASSISTENCIAL
 Referência: 000 Carga Horária: 40H
 Un. Adm: (195685) HOSP. REG. DE RONDONOPOLIS IRMÃELZA GIOVANELLA
 A Partir de: 01/06/2020 Até30/06/2020
 Qtde Plantões: 14

Processo N.: 397752/2020

Nome: (294914/1) CARLA ANDREIA DE SOUZA
 Cargo/Função: (12036) NIVEL SUPERIOR ASSISTENCIAL
 Referência: 000 Carga Horária: 40H
 Un. Adm: (195758) HOSP. ESTADUAL LOUSITE FERREIRA DA SILVA
 A Partir de: 01/03/2020 Até31/03/2020
 Qtde Plantões: 9

Processo N.: 446071/2020

Nome: (54828/6) CARLOS MESQUITA DE MAGALHAES
 Cargo/Função: (4946) PROFIS TEC NIV MEDIO SERV SAUDE SUS
 Referência: D-007 Carga Horária: 40H
 Un. Adm: (197041) COORD. DO SERV. DE ATEND. MOVEI DE URGENCIA - SAMU
 A Partir de: 01/10/2020 Até31/10/2020
 Qtde Plantões: 14

Processo N.: 405180/2020

Nome: (118383/1) CARMEM APARECIDA SILVA
 Cargo/Função: (4946) PROFIS TEC NIV MEDIO SERV SAUDE SUS
 Referência: D-006 Carga Horária: 40H
 Un. Adm: (195707) HOSP REG DOUTOR ANTONIO CARLOS SOUTO FONTES
 A Partir de: 01/09/2020 Até30/09/2020
 Qtde Plantões: 14

Processo N.: 425979/2020

Nome: (95371/1) CARMEN BOTTEGA
 Cargo/Função: (4989) PROFIS APOIO SERV SAUDE SUS
 Referência: D-007 Carga Horária: 40H
 Un. Adm: (195693) HOSP. REG. DE SORRISO
 A Partir de: 01/10/2020 Até31/10/2020
 Qtde Plantões: 14

Processo N.: 380108/2020

Nome: (282252/2) CAROLINE SPINOLA FONTES DE OLIVEIRA
 Cargo/Função: (12038) NIVEL TECNICO ASSISTENCIAL
 Referência: 000 Carga Horária: 40H
 Un. Adm: (195758) HOSP. ESTADUAL LOUSITE FERREIRA DA SILVA
 A Partir de: 01/09/2020 Até30/09/2020
 Qtde Plantões: 7

Processo N.: 338228/2020

Nome: (282157/2) CASSIA MATOS SOBRINHO BRANDALIZE
 Cargo/Função: (12044) NIVEL MEDIO ADMINISTRATIVO
 Referência: 000 Carga Horária: 40H
 Un. Adm: (195707) HOSP REG DOUTOR ANTONIO CARLOS SOUTO FONTES
 A Partir de: 01/08/2020 Até31/08/2020
 Qtde Plantões: 10

Processo N.: 404580/2020

Nome: (282157/2) CASSIA MATOS SOBRINHO BRANDALIZE
 Cargo/Função: (12044) NIVEL MEDIO ADMINISTRATIVO
 Referência: 000 Carga Horária: 40H
 Un. Adm: (195707) HOSP REG DOUTOR ANTONIO CARLOS SOUTO FONTES
 A Partir de: 01/09/2020 Até30/09/2020
 Qtde Plantões: 10

Processo N.: 405180/2020

Nome: (50562/3) CATARINO FELIX DE OLIVEIRA
 Cargo/Função: (4946) PROFIS TEC NIV MEDIO SERV SAUDE SUS
 Referência: D-007 Carga Horária: 40H
 Un. Adm: (195707) HOSP REG DOUTOR ANTONIO CARLOS SOUTO FONTES
 A Partir de: 01/09/2020 Até30/09/2020
 Qtde Plantões: 11

Processo N.: 422135/2020

Nome: (93197/2) CELIA MARIA ZAGHI MAIA
 Cargo/Função: (4912) PROFIS TEC NIV SUPERIOR SERV SAUDE SUS
 Referência: D-007 Carga Horária: 30H
 Un. Adm: (197076) COORD.ART. REG.DE URG.EMERG.DE LEITOS HOSPITALARES
 A Partir de: 01/10/2020 Até31/10/2020
 Qtde Plantões: 10

Processo N.: 318956/2020

Nome: (86011/3) CELIA CRISTINA DE CAMPOS S DE CARVALHO
 Cargo/Função: (4946) PROFIS TEC NIV MEDIO SERV SAUDE SUS
 Referência: D-007 Carga Horária: 40H
 Un. Adm: (195707) HOSP REG DOUTOR ANTONIO CARLOS SOUTO FONTES
 A Partir de: 01/07/2020 Até31/07/2020
 Qtde Plantões: 10

Processo N.: 413555/2020

Nome: (282916/1) CELIA PEREIRA DE ALMEIDA
 Cargo/Função: (12038) NIVEL TECNICO ASSISTENCIAL
 Referência: 000 Carga Horária: 40H
 Un. Adm: (195758) HOSP. ESTADUAL LOUSITE FERREIRA DA SILVA
 A Partir de: 01/01/2020 Até04/01/2020
 Qtde Plantões: 2

Processo N.: 405180/2020

Nome: (120654/1) CELIA REGINA GRANELLA DOS SANTOS
 Cargo/Função: (4946) PROFIS TEC NIV MEDIO SERV SAUDE SUS
 Referência: D-005 Carga Horária: 40H
 Un. Adm: (195707) HOSP REG DOUTOR ANTONIO CARLOS SOUTO FONTES
 A Partir de: 01/09/2020 Até30/09/2020
 Qtde Plantões: 14

Processo N.: 397747/2020

Nome: (282672/3) CELMA VALERIANA DA SILVA
Cargo/Função: (12038) NIVEL TECNICO ASSISTENCIAL
Referência: 000 Carga Horária: 40H
Un. Adm: (195758) HOSP. ESTADUAL LOUSITE FERREIRA DA SILVA
A Partir de: 01/04/2020 Até30/04/2020
Qtde Plantões: 13

Processo N.: 422139/2020

Nome: (296813/1) CHEILA DE ARRUDA
Cargo/Função: (12036) NIVEL SUPERIOR ASSISTENCIAL
Referência: 000 Carga Horária: 40H
Un. Adm: (197076) COORD.ART. REG.DE URG.EMERG.DE LEITOS HOSPITALARES
A Partir de: 01/10/2020 Até31/10/2020
Qtde Plantões: 14

Processo N.: 397747/2020

Nome: (297144/1) CILENE MARIA DA SILVA
Cargo/Função: (12038) NIVEL TECNICO ASSISTENCIAL
Referência: 000 Carga Horária: 40H
Un. Adm: (195758) HOSP. ESTADUAL LOUSITE FERREIRA DA SILVA
A Partir de: 01/04/2020 Até30/04/2020
Qtde Plantões: 14

Processo N.: 402124/2020

Nome: (118484/1) CINTYA DE SOUZA SILVA
Cargo/Função: (4946) PROFIS TEC NIV MEDIO SERV SAUDE SUS
Referência: D-006 Carga Horária: 40H
Un. Adm: (195685) HOSP. REG. DE RONDONOPOLIS IRMÂELZA GIOVANELLA
A Partir de: 01/06/2020 Até30/06/2020
Qtde Plantões: 10

Processo N.: 321131/2020

Nome: (281404/2) CLAUDEMIR TEMPONI
Cargo/Função: (12050) NIVEL FUNDAMENTAL
Referência: 000 Carga Horária: 40H
Un. Adm: (195731) HOSP REG DE ALTA FLORESTA ALBERT SABIN
A Partir de: 01/05/2020 Até31/05/2020
Qtde Plantões: 14

Processo N.: 422133/2020

Nome: (93284/1) CLAUDETE FATIMA GUIMARAES E SILVA
Cargo/Função: (4946) PROFIS TEC NIV MEDIO SERV SAUDE SUS
Referência: D-010 Carga Horária: 40H
Un. Adm: (197076) COORD.ART. REG.DE URG.EMERG.DE LEITOS HOSPITALARES
A Partir de: 01/10/2020 Até31/10/2020
Qtde Plantões: 14

Processo N.: 380108/2020

Nome: (281598/2) CLAUDIA APARECIDA BISPO MERGAR
Cargo/Função: (12038) NIVEL TECNICO ASSISTENCIAL
Referência: 000 Carga Horária: 40H
Un. Adm: (195758) HOSP. ESTADUAL LOUSITE FERREIRA DA SILVA
A Partir de: 01/09/2020 Até30/09/2020
Qtde Plantões: 12

Processo N.: 397747/2020

Nome: (281598/2) CLAUDIA APARECIDA BISPO MERGAR
Cargo/Função: (12038) NIVEL TECNICO ASSISTENCIAL
Referência: 000 Carga Horária: 40H
Un. Adm: (195758) HOSP. ESTADUAL LOUSITE FERREIRA DA SILVA
A Partir de: 01/04/2020 Até30/04/2020
Qtde Plantões: 14

Processo N.: 405302/2020

Nome: (96104/3) CLAUDIA MARIA DIAS MOREIRA
Cargo/Função: (4912) PROFIS TEC NIV SUPERIOR SERV SAUDE SUS
Referência: D-006 Carga Horária: 40H
Un. Adm: (195707) HOSP REG DOUTOR ANTONIO CARLOS SOUTO FONTES
A Partir de: 01/09/2020 Até30/09/2020
Qtde Plantões: 6

Processo N.: 397747/2020

Nome: (282142/2) CLAUDIA SANDRA DE ANUNCIACAO
Cargo/Função: (12038) NIVEL TECNICO ASSISTENCIAL
Referência: 000 Carga Horária: 40H
Un. Adm: (195758) HOSP. ESTADUAL LOUSITE FERREIRA DA SILVA
A Partir de: 01/04/2020 Até30/04/2020
Qtde Plantões: 14

Processo N.: 405273/2020

Nome: (94017/1) CLAUDINEI PAIAO
Cargo/Função: (4989) PROFIS APOIO SERV SAUDE SUS
Referência: D-007 Carga Horária: 40H
Un. Adm: (195707) HOSP REG DOUTOR ANTONIO CARLOS SOUTO FONTES
A Partir de: 01/09/2020 Até30/09/2020
Qtde Plantões: 13

Processo N.: 318956/2020

Nome: (94455/1) CLAUDINEIA DE LIMA PINTO
Cargo/Função: (4946) PROFIS TEC NIV MEDIO SERV SAUDE SUS
Referência: D-007 Carga Horária: 40H
Un. Adm: (195707) HOSP REG DOUTOR ANTONIO CARLOS SOUTO FONTES
A Partir de: 01/07/2020 Até31/07/2020
Qtde Plantões: 13

Processo N.: 405232/2020

Nome: (94455/1) CLAUDINEIA DE LIMA PINTO
Cargo/Função: (4946) PROFIS TEC NIV MEDIO SERV SAUDE SUS
Referência: D-007 Carga Horária: 40H
Un. Adm: (195707) HOSP REG DOUTOR ANTONIO CARLOS SOUTO FONTES
A Partir de: 01/09/2020 Até30/09/2020
Qtde Plantões: 13

Processo N.: 338228/2020

Nome: (282216/2) CLAUDINEIA DOS SANTOS VIANA
Cargo/Função: (12044) NIVEL MEDIO ADMINISTRATIVO
Referência: 000 Carga Horária: 40H
Un. Adm: (195707) HOSP REG DOUTOR ANTONIO CARLOS SOUTO FONTES
A Partir de: 01/08/2020 Até31/08/2020
Qtde Plantões: 14

Processo N.: 404580/2020

Nome: (282216/2) CLAUDINEIA DOS SANTOS VIANA
Cargo/Função: (12044) NIVEL MEDIO ADMINISTRATIVO
Referência: 000 Carga Horária: 40H
Un. Adm: (195707) HOSP REG DOUTOR ANTONIO CARLOS SOUTO FONTES
A Partir de: 01/09/2020 Até30/09/2020
Qtde Plantões: 13

Processo N.: 354479/2020

Nome: (292666/1) CLEIDE VIEIRA DA SILVA
Cargo/Função: (12050) NIVEL FUNDAMENTAL
Referência: 000 Carga Horária: 40H
Un. Adm: (195740) HOSP. REG. DE SINOP
A Partir de: 01/05/2020 Até31/05/2020
Qtde Plantões: 14

Processo N.: 380108/2020

Nome: (281986/3) CLEITON JONAS DA SILVA
Cargo/Função: (12038) NIVEL TECNICO ASSISTENCIAL
Referência: 000 Carga Horária: 40H
Un. Adm: (195758) HOSP. REG. DE SINOP
A Partir de: 01/09/2020 Até30/09/2020
Qtde Plantões: 10

Processo N.: 321261/2020

Nome: (281151/2) CLEMILDA FELIX DE ATHAIDE GARCIA
Cargo/Função: (12038) NIVEL TECNICO ASSISTENCIAL
Referência: 000 Carga Horária: 40H
Un. Adm: (195731) HOSP REG DE ALTA FLORESTA ALBERT SABIN
A Partir de: 01/05/2020 Até31/05/2020
Qtde Plantões: 14

Processo N.: 405180/2020

Nome: (118381/1) CLEONICE MARIA DA SILVA
Cargo/Função: (4946) PROFIS TEC NIV MEDIO SERV SAUDE SUS
Referência: D-006 Carga Horária: 40H
Un. Adm: (195707) HOSP REG DOUTOR ANTONIO CARLOS SOUTO FONTES
A Partir de: 01/09/2020 Até30/09/2020
Qtde Plantões: 13

Processo N.: 318956/2020

Nome: (57369/1) CLEUDE BORGES DA COSTA
Cargo/Função: (4946) PROFIS TEC NIV MEDIO SERV SAUDE SUS
Referência: D-008 Carga Horária: 40H
Un. Adm: (195707) HOSP REG DOUTOR ANTONIO CARLOS SOUTO FONTES
A Partir de: 01/07/2020 Até31/07/2020
Qtde Plantões: 12

Processo N.: 405232/2020

Nome: (57369/1) CLEUDE BORGES DA COSTA
Cargo/Função: (4946) PROFIS TEC NIV MEDIO SERV SAUDE SUS
Referência: D-008 Carga Horária: 40H
Un. Adm: (195707) HOSP REG DOUTOR ANTONIO CARLOS SOUTO FONTES
A Partir de: 01/09/2020 Até30/09/2020
Qtde Plantões: 13

Processo N.: 427094/2020

Nome: (94459/1) CREUSA RODRIGUES VIEIRA
Cargo/Função: (4946) PROFIS TEC NIV MEDIO SERV SAUDE SUS
Referência: D-007 Carga Horária: 30H
Un. Adm: (197254) COORD. DA UNIDADE III
A Partir de: 01/03/2020 Até31/03/2020
Qtde Plantões: 9

Processo N.: 354483/2020

Nome: (293780/1) CRISTIANE FONTES DA SILVA COSTA
Cargo/Função: (12044) NIVEL MEDIO ADMINISTRATIVO
Referência: 000 Carga Horária: 40H
Un. Adm: (195740) HOSP. REG. DE SINOP
A Partir de: 01/05/2020 Até31/05/2020
Qtde Plantões: 14

Processo N.: 352127/2020

Nome: (296971/1) CRISTIANE HENRIQUE HOSCHER
Cargo/Função: (12036) NIVEL SUPERIOR ASSISTENCIAL
Referência: 000 Carga Horária: 40H
Un. Adm: (195740) HOSP. REG. DE SINOP
A Partir de: 01/03/2020 Até31/03/2020
Qtde Plantões: 13

Processo N.: 354462/2020

Nome: (296971/1) CRISTIANE HENRIQUE HOSCHER
Cargo/Função: (12036) NIVEL SUPERIOR ASSISTENCIAL
Referência: 000 Carga Horária: 40H
Un. Adm: (195740) HOSP. REG. DE SINOP
A Partir de: 01/04/2020 Até30/04/2020
Qtde Plantões: 14

Processo N.: 355636/2020

Nome: (296971/1) CRISTIANE HENRIQUE HOSCHER
Cargo/Função: (12036) NIVEL SUPERIOR ASSISTENCIAL
Referência: 000 Carga Horária: 40H
Un. Adm: (195740) HOSP. REG. DE SINOP
A Partir de: 01/05/2020 Até31/05/2020
Qtde Plantões: 14

Processo N.: 318956/2020

Nome: (70308/5) CRISTIANE MACIEL MENDES
 Cargo/Função: (4946) PROFIS TEC NIV MEDIO SERV SAUDE SUS
 Referência: D-006 Carga Horária: 40H
 Un. Adm: (195707) HOSP REG DOUTOR ANTONIO CARLOS SOUTO FONTES
 A Partir de: 01/07/2020 Até31/07/2020
 Qtde Plantões: 13

Processo N.: 405232/2020

Nome: (70308/5) CRISTIANE MACIEL MENDES
 Cargo/Função: (4946) PROFIS TEC NIV MEDIO SERV SAUDE SUS
 Referência: D-006 Carga Horária: 40H
 Un. Adm: (195707) HOSP REG DOUTOR ANTONIO CARLOS SOUTO FONTES
 A Partir de: 01/09/2020 Até30/09/2020
 Qtde Plantões: 14

Processo N.: 318956/2020

Nome: (58631/5) CRISTIANE MARTINS DE CARVALHO RODRIGUES
 Cargo/Função: (4946) PROFIS TEC NIV MEDIO SERV SAUDE SUS
 Referência: D-007 Carga Horária: 40H
 Un. Adm: (195707) HOSP REG DOUTOR ANTONIO CARLOS SOUTO FONTES
 A Partir de: 01/07/2020 Até31/07/2020
 Qtde Plantões: 13

Processo N.: 405232/2020

Nome: (58631/5) CRISTIANE MARTINS DE CARVALHO RODRIGUES
 Cargo/Função: (4946) PROFIS TEC NIV MEDIO SERV SAUDE SUS
 Referência: D-007 Carga Horária: 40H
 Un. Adm: (195707) HOSP REG DOUTOR ANTONIO CARLOS SOUTO FONTES
 A Partir de: 01/09/2020 Até30/09/2020
 Qtde Plantões: 12

Processo N.: 446071/2020

Nome: (96676/1) CRISTINA BARONAS
 Cargo/Função: (4946) PROFIS TEC NIV MEDIO SERV SAUDE SUS
 Referência: D-006 Carga Horária: 40H
 Un. Adm: (197041) COORD. DO SERV. DE ATEND. MOVEL DE URGENCIA - SAMU
 A Partir de: 01/10/2020 Até31/10/2020
 Qtde Plantões: 14

Processo N.: 380108/2020

Nome: (298548/1) DAIANE TOMAZ DA SILVA GOMES
 Cargo/Função: (12038) NIVEL TECNICO ASSISTENCIAL
 Referência: 000 Carga Horária: 40H
 Un. Adm: (195758) HOSP. ESTADUAL LOUSITE FERREIRA DA SILVA
 A Partir de: 01/09/2020 Até30/09/2020
 Qtde Plantões: 11

Processo N.: 380108/2020

Nome: (281604/2) DAIANY FEITOSA PEREIRA
 Cargo/Função: (12038) NIVEL TECNICO ASSISTENCIAL
 Referência: 000 Carga Horária: 40H
 Un. Adm: (195758) HOSP. ESTADUAL LOUSITE FERREIRA DA SILVA
 A Partir de: 01/09/2020 Até30/09/2020
 Qtde Plantões: 10

Processo N.: 397747/2020

Nome: (281604/2) DAIANY FEITOSA PEREIRA
 Cargo/Função: (12038) NIVEL TECNICO ASSISTENCIAL
 Referência: 000 Carga Horária: 40H
 Un. Adm: (195758) HOSP. ESTADUAL LOUSITE FERREIRA DA SILVA
 A Partir de: 01/04/2020 Até30/04/2020
 Qtde Plantões: 14

Processo N.: 428380/2020

Nome: (295524/1) DALTRO DIAS BOA SORTE JUNIOR
 Cargo/Função: (12050) NIVEL FUNDAMENTAL
 Referência: 000 Carga Horária: 40H
 Un. Adm: (118710) UNID.ESPEC. DE CONTR. MOVIMENTACAO DE PESSOAL
 A Partir de: 01/10/2020 Até31/10/2020
 Qtde Plantões: 13

Processo N.: 446071/2020

Nome: (289431/2) DALVA MIRANDA DE FREITAS
 Cargo/Função: (12046) NIVEL FUNDAMENTAL ADMINISTRATIVO
 Referência: 000 Carga Horária: 40H
 Un. Adm: (197041) COORD. DO SERV. DE ATEND. MOVEL DE URGENCIA - SAMU
 A Partir de: 01/10/2020 Até31/10/2020
 Qtde Plantões: 14

Processo N.: 449928/2020

Nome: (299857/1) DANIEL DA SILVA LEITE
 Cargo/Função: (12038) NIVEL TECNICO ASSISTENCIAL
 Referência: 000 Carga Horária: 40H
 Un. Adm: (118710) UNID.ESPEC. DE CONTR. MOVIMENTACAO DE PESSOAL
 A Partir de: 14/07/2020 Até31/07/2020
 Qtde Plantões: 3

Processo N.: 449931/2020

Nome: (299857/1) DANIEL DA SILVA LEITE
 Cargo/Função: (12038) NIVEL TECNICO ASSISTENCIAL
 Referência: 000 Carga Horária: 40H
 Un. Adm: (118710) UNID.ESPEC. DE CONTR. MOVIMENTACAO DE PESSOAL
 A Partir de: 01/08/2020 Até31/08/2020
 Qtde Plantões: 14

Processo N.: 449932/2020

Nome: (299857/1) DANIEL DA SILVA LEITE
 Cargo/Função: (12038) NIVEL TECNICO ASSISTENCIAL
 Referência: 000 Carga Horária: 40H
 Un. Adm: (118710) UNID.ESPEC. DE CONTR. MOVIMENTACAO DE PESSOAL
 A Partir de: 01/10/2020 Até31/10/2020
 Qtde Plantões: 12

Processo N.: 405302/2020

Nome: (101199/1) DANIELA INFANTINA MARTINS BERNARDES
 Cargo/Função: (4912) PROFIS TEC NIV SUPERIOR SERV SAUDE SUS
 Referência: D-007 Carga Horária: 40H
 Un. Adm: (195707) HOSP REG DOUTOR ANTONIO CARLOS SOUTO FONTES
 A Partir de: 01/09/2020 Até30/09/2020
 Qtde Plantões: 14

Processo N.: 318956/2020

Nome: (69621/3) DANIELLE SILVA DE MORAES ALMEIDA
 Cargo/Função: (4946) PROFIS TEC NIV MEDIO SERV SAUDE SUS
 Referência: D-007 Carga Horária: 40H
 Un. Adm: (195707) HOSP REG DOUTOR ANTONIO CARLOS SOUTO FONTES
 A Partir de: 01/07/2020 Até31/07/2020
 Qtde Plantões: 7

Processo N.: 405232/2020

Nome: (69621/3) DANIELLE SILVA DE MORAES ALMEIDA
 Cargo/Função: (4946) PROFIS TEC NIV MEDIO SERV SAUDE SUS
 Referência: D-007 Carga Horária: 40H
 Un. Adm: (195707) HOSP REG DOUTOR ANTONIO CARLOS SOUTO FONTES
 A Partir de: 01/09/2020 Até30/09/2020
 Qtde Plantões: 13

Processo N.: 380108/2020

Nome: (269331/4) DAVI PINTO
 Cargo/Função: (12038) NIVEL TECNICO ASSISTENCIAL
 Referência: 000 Carga Horária: 40H
 Un. Adm: (195758) HOSP. ESTADUAL LOUSITE FERREIRA DA SILVA
 A Partir de: 01/09/2020 Até30/09/2020
 Qtde Plantões: 14

Processo N.: 397747/2020

Nome: (269331/4) DAVI PINTO
 Cargo/Função: (12038) NIVEL TECNICO ASSISTENCIAL
 Referência: 000 Carga Horária: 40H
 Un. Adm: (195758) HOSP. ESTADUAL LOUSITE FERREIRA DA SILVA
 A Partir de: 01/04/2020 Até30/04/2020
 Qtde Plantões: 14

Processo N.: 427094/2020

Nome: (58260/2) DAVI VICENTE DA SILVA
 Cargo/Função: (4912) PROFIS TEC NIV SUPERIOR SERV SAUDE SUS
 Referência: D-008 Carga Horária: 40H
 Un. Adm: (197254) COORD. DA UNIDADE III
 A Partir de: 01/03/2020 Até31/03/2020
 Qtde Plantões: 13

Processo N.: 402480/2020

Nome: (292610/2) DEBORA CANDIDO
 Cargo/Função: (12036) NIVEL SUPERIOR ASSISTENCIAL
 Referência: 000 Carga Horária: 40H
 Un. Adm: (195685) HOSP. REG. DE RONDONOPOLIS IRMÂELZA GIOVANELLA
 A Partir de: 01/06/2020 Até30/06/2020
 Qtde Plantões: 13

Processo N.: 405180/2020

Nome: (97534/1) DELCI ALVES TEIXEIRA
 Cargo/Função: (4946) PROFIS TEC NIV MEDIO SERV SAUDE SUS
 Referência: D-006 Carga Horária: 40H
 Un. Adm: (195707) HOSP REG DOUTOR ANTONIO CARLOS SOUTO FONTES
 A Partir de: 01/09/2020 Até30/09/2020
 Qtde Plantões: 12

Processo N.: 366414/2020

Nome: (292954/2) DENISE DEBORA DE LARA
 Cargo/Função: (12036) NIVEL SUPERIOR ASSISTENCIAL
 Referência: 000 Carga Horária: 40H
 Un. Adm: (195685) HOSP. REG. DE RONDONOPOLIS IRMÂELZA GIOVANELLA
 A Partir de: 01/06/2020 Até30/06/2020
 Qtde Plantões: 13

Processo N.: 338228/2020

Nome: (282117/2) DERMIVAL BATISTA DA SILVA
 Cargo/Função: (12046) NIVEL FUNDAMENTAL ADMINISTRATIVO
 Referência: 000 Carga Horária: 40H
 Un. Adm: (195707) HOSP REG DOUTOR ANTONIO CARLOS SOUTO FONTES
 A Partir de: 01/08/2020 Até31/08/2020
 Qtde Plantões: 12

Processo N.: 404580/2020

Nome: (282117/2) DERMIVAL BATISTA DA SILVA
 Cargo/Função: (12046) NIVEL FUNDAMENTAL ADMINISTRATIVO
 Referência: 000 Carga Horária: 40H
 Un. Adm: (195707) HOSP REG DOUTOR ANTONIO CARLOS SOUTO FONTES
 A Partir de: 01/09/2020 Até30/09/2020
 Qtde Plantões: 14

Processo N.: 446071/2020

Nome: (94563/2) DEUSDETE ANTONIO DE BRITO OLIVEIRA
 Cargo/Função: (4946) PROFIS TEC NIV MEDIO SERV SAUDE SUS
 Referência: D-007 Carga Horária: 40H
 Un. Adm: (197041) COORD. DO SERV. DE ATEND. MOVEL DE URGENCIA - SAMU
 A Partir de: 01/10/2020 Até31/10/2020
 Qtde Plantões: 14

Processo N.: 380108/2020

Nome: (281612/2) DEVA PAIXAO MORAES GOMES
 Cargo/Função: (12038) NIVEL TECNICO ASSISTENCIAL
 Referência: 000 Carga Horária: 40H
 Un. Adm: (195758) HOSP. ESTADUAL LOUSITE FERREIRA DA SILVA
 A Partir de: 01/09/2020 Até30/09/2020
 Qtde Plantões: 14

Processo N.: 422139/2020
 Nome: (300641/1) DIEGO ARAUJO DE LIMA
 Cargo/Função: (12036) NIVEL SUPERIOR ASSISTENCIAL
 Referência: 000 Carga Horária: 40H
 Un. Adm: (197076) COORD.ART. REG.DE URG.EMERG.DE LEITOS
 HOSPITALARES
 A Partir de: 01/10/2020 Até31/10/2020
 Qtde Plantões: 14

Processo N.: 321131/2020
 Nome: (281437/2) DIONE PEREIRA FRANCA
 Cargo/Função: (12050) NIVEL FUNDAMENTAL
 Referência: 000 Carga Horária: 40H
 Un. Adm: (195731) HOSP REG DE ALTA FLORESTA ALBERT SABIN
 A Partir de: 01/05/2020 Até31/05/2020
 Qtde Plantões: 14

Processo N.: 405180/2020
 Nome: (118340/1) DIONETE MARIA DUARTE
 Cargo/Função: (4946) PROFIS TEC NIV MEDIO SERV SAUDE SUS
 Referência: D-006 Carga Horária: 40H
 Un. Adm: (195707) HOSP REG DOUTOR ANTONIO CARLOS SOUTO FONTES
 A Partir de: 01/09/2020 Até30/09/2020
 Qtde Plantões: 13

Processo N.: 359212/2020
 Nome: (288235/2) DIVINA FERNANDES DE ARAUJO
 Cargo/Função: (12044) NIVEL MEDIO ADMINISTRATIVO
 Referência: 000 Carga Horária: 40H
 Un. Adm: (195758) HOSP. ESTADUAL LOUSITE FERREIRA DA SILVA
 A Partir de: 21/05/2020 Até31/05/2020
 Qtde Plantões: 5

Processo N.: 427094/2020
 Nome: (264059/3) D'JAINY LEITE OLIVEIRA LIMA
 Cargo/Função: (4946) PROFIS TEC NIV MEDIO SERV SAUDE SUS
 Referência: A-001 Carga Horária: 40H
 Un. Adm: (197238) SUPERINT. DO CIAPS
 A Partir de: 01/03/2020 Até12/03/2020
 Qtde Plantões: 4

Processo N.: 354483/2020
 Nome: (292839/1) DJEANE DE JESUS COSTA MOTA
 Cargo/Função: (12044) NIVEL MEDIO ADMINISTRATIVO
 Referência: 000 Carga Horária: 40H
 Un. Adm: (195740) HOSP. REG. DE SINOP
 A Partir de: 01/05/2020 Até31/05/2020
 Qtde Plantões: 14

Processo N.: 318956/2020
 Nome: (94483/1) DOMINGOS SAVIO RIBEIRO PINTO
 Cargo/Função: (4946) PROFIS TEC NIV MEDIO SERV SAUDE SUS
 Referência: D-005 Carga Horária: 30H
 Un. Adm: (195707) HOSP REG DOUTOR ANTONIO CARLOS SOUTO FONTES
 A Partir de: 01/07/2020 Até31/07/2020
 Qtde Plantões: 10

Processo N.: 405232/2020
 Nome: (94483/1) DOMINGOS SAVIO RIBEIRO PINTO
 Cargo/Função: (4946) PROFIS TEC NIV MEDIO SERV SAUDE SUS
 Referência: D-005 Carga Horária: 30H
 Un. Adm: (195707) HOSP REG DOUTOR ANTONIO CARLOS SOUTO FONTES
 A Partir de: 01/09/2020 Até30/09/2020
 Qtde Plantões: 10

Processo N.: 338228/2020
 Nome: (280715/2) EDENILDA GRACIELE DA SILVA
 Cargo/Função: (12046) NIVEL FUNDAMENTAL ADMINISTRATIVO
 Referência: 000 Carga Horária: 40H
 Un. Adm: (195707) HOSP REG DOUTOR ANTONIO CARLOS SOUTO FONTES
 A Partir de: 01/08/2020 Até31/08/2020
 Qtde Plantões: 7

Processo N.: 404580/2020
 Nome: (280715/2) EDENILDA GRACIELE DA SILVA
 Cargo/Função: (12046) NIVEL FUNDAMENTAL ADMINISTRATIVO
 Referência: 000 Carga Horária: 40H
 Un. Adm: (195707) HOSP REG DOUTOR ANTONIO CARLOS SOUTO FONTES
 A Partir de: 01/09/2020 Até30/09/2020
 Qtde Plantões: 13

Processo N.: 428377/2020
 Nome: (295027/1) EDESIO ALVES DE ASSUNCAO
 Cargo/Função: (12046) NIVEL FUNDAMENTAL ADMINISTRATIVO
 Referência: 000 Carga Horária: 40H
 Un. Adm: (118710) UNID.ESPEC. DE CONTR. MOVIMENTACAO DE PESSOAL
 A Partir de: 01/10/2020 Até31/10/2020
 Qtde Plantões: 12

Processo N.: 405180/2020
 Nome: (94435/1) EDILEIA GOMES BARBOSA
 Cargo/Função: (4946) PROFIS TEC NIV MEDIO SERV SAUDE SUS
 Referência: D-007 Carga Horária: 40H
 Un. Adm: (195707) HOSP REG DOUTOR ANTONIO CARLOS SOUTO FONTES
 A Partir de: 01/09/2020 Até30/09/2020
 Qtde Plantões: 13

Processo N.: 297733/2020
 Nome: (300863/1) EDINEIA PAULA DE FRANCA
 Cargo/Função: (12044) NIVEL MEDIO ADMINISTRATIVO
 Referência: 000 Carga Horária: 40H
 Un. Adm: (118710) UNID.ESPEC. DE CONTR. MOVIMENTACAO DE PESSOAL
 A Partir de: 01/11/2020 Até30/11/2020
 Qtde Plantões: 7

Processo N.: 380108/2020
 Nome: (284792/2) EDINEIDE LEMES DUARTE DE OLIVEIRA
 Cargo/Função: (12038) NIVEL TECNICO ASSISTENCIAL
 Referência: 000 Carga Horária: 40H
 Un. Adm: (195758) HOSP. ESTADUAL LOUSITE FERREIRA DA SILVA
 A Partir de: 01/09/2020 Até30/09/2020
 Qtde Plantões: 5

Processo N.: 380108/2020
 Nome: (299395/1) EDIVANIA BOM DESPACHO MARTINS
 Cargo/Função: (12038) NIVEL TECNICO ASSISTENCIAL
 Referência: 000 Carga Horária: 40H
 Un. Adm: (195758) HOSP. ESTADUAL LOUSITE FERREIRA DA SILVA
 A Partir de: 01/09/2020 Até30/09/2020
 Qtde Plantões: 12

Processo N.: 446071/2020
 Nome: (93955/1) EDMILSON DE PINHO ALMEIDA
 Cargo/Função: (4946) PROFIS TEC NIV MEDIO SERV SAUDE SUS
 Referência: D-007 Carga Horária: 40H
 Un. Adm: (197041) COORD. DO SERV. DE ATEND. MOVEI DE URGENCIA -
 SAMU
 A Partir de: 01/10/2020 Até31/10/2020
 Qtde Plantões: 14

Processo N.: 380108/2020
 Nome: (296107/1) EDMILSON SENNA CARVALHO DOS SANTOS
 Cargo/Função: (12038) NIVEL TECNICO ASSISTENCIAL
 Referência: 000 Carga Horária: 40H
 Un. Adm: (195758) HOSP. ESTADUAL LOUSITE FERREIRA DA SILVA
 A Partir de: 01/09/2020 Até30/09/2020
 Qtde Plantões: 14

Processo N.: 397747/2020
 Nome: (296107/1) EDMILSON SENNA CARVALHO DOS SANTOS
 Cargo/Função: (12038) NIVEL TECNICO ASSISTENCIAL
 Referência: 000 Carga Horária: 40H
 Un. Adm: (195758) HOSP. ESTADUAL LOUSITE FERREIRA DA SILVA
 A Partir de: 01/04/2020 Até30/04/2020
 Qtde Plantões: 14

Processo N.: 356465/2020
 Nome: (293312/2) EDNA APARECIDA DA CRUZ MENDES
 Cargo/Função: (12040) NIVEL AUXILIAR ASSISTENCIAL
 Referência: 000 Carga Horária: 40H
 Un. Adm: (195685) HOSP. REG. DE RONDONOPOLIS IRMÃELZA GIOVANELLA
 A Partir de: 01/06/2020 Até30/06/2020
 Qtde Plantões: 14

Processo N.: 380108/2020
 Nome: (282032/2) EDNA APOLONIA DE ALMEIDA SILVA
 Cargo/Função: (12038) NIVEL TECNICO ASSISTENCIAL
 Referência: 000 Carga Horária: 40H
 Un. Adm: (195758) HOSP. ESTADUAL LOUSITE FERREIRA DA SILVA
 A Partir de: 01/09/2020 Até30/09/2020
 Qtde Plantões: 12

Processo N.: 405180/2020
 Nome: (94441/1) EDNEIA DE LAET FERREIRA
 Cargo/Função: (4946) PROFIS TEC NIV MEDIO SERV SAUDE SUS
 Referência: D-007 Carga Horária: 40H
 Un. Adm: (195707) HOSP REG DOUTOR ANTONIO CARLOS SOUTO FONTES
 A Partir de: 01/09/2020 Até30/09/2020
 Qtde Plantões: 13

Processo N.: 366414/2020
 Nome: (291511/2) EDSON CARLOS MOREIRA
 Cargo/Função: (12036) NIVEL SUPERIOR ASSISTENCIAL
 Referência: 000 Carga Horária: 40H
 Un. Adm: (195685) HOSP. REG. DE RONDONOPOLIS IRMÃELZA GIOVANELLA
 A Partir de: 01/06/2020 Até30/06/2020
 Qtde Plantões: 13

Processo N.: 390338/2020
 Nome: (95449/1) EDSON CARPENA BERTINETTI
 Cargo/Função: (4946) PROFIS TEC NIV MEDIO SERV SAUDE SUS
 Referência: D-007 Carga Horária: 30H
 Un. Adm: (195685) HOSP. REG. DE RONDONOPOLIS IRMÃELZA GIOVANELLA
 A Partir de: 01/06/2020 Até30/06/2020
 Qtde Plantões: 7

Processo N.: 308581/2020
 Nome: (86432/13) EDSON CASADEI
 Cargo/Função: (4946) PROFIS TEC NIV MEDIO SERV SAUDE SUS
 Referência: D-007 Carga Horária: 40H
 Un. Adm: (195715) HOSP. REG. DE COLIDER
 A Partir de: 01/07/2020 Até31/07/2020
 Qtde Plantões: 13

Processo N.: 356465/2020
 Nome: (293313/2) EDSON DE MORAES SATURNINO
 Cargo/Função: (12040) NIVEL AUXILIAR ASSISTENCIAL
 Referência: 000 Carga Horária: 40H
 Un. Adm: (195685) HOSP. REG. DE RONDONOPOLIS IRMÃELZA GIOVANELLA
 A Partir de: 01/06/2020 Até30/06/2020
 Qtde Plantões: 14

Processo N.: 366455/2020
 Nome: (75754/3) EDUARDO FABRICIO GOMES PORTELA
 Cargo/Função: (4912) PROFIS TEC NIV SUPERIOR SERV SAUDE SUS
 Referência: D-007 Carga Horária: 30H
 Un. Adm: (195685) HOSP. REG. DE RONDONOPOLIS IRMÃELZA GIOVANELLA
 A Partir de: 01/06/2020 Até30/06/2020
 Qtde Plantões: 10

Processo N.: 398984/2020

Nome: (75754/3) EDUARDO FABRICIO GOMES PORTELA
Cargo/Função: (4912) PROFIS TEC NIV SUPERIOR SERV SAUDE SUS
Referência: D-007 Carga Horária: 30H
Un. Adm: (195685) HOSP. REG. DE RONDONOPOLIS IRMÂELZA GIOVANELLA
A Partir de: 01/07/2020 Até31/07/2020
Qtde Plantões: 5

Processo N.: 407928/2020

Nome: (95645/1) EDUARDO NOGUEIROL DOS SANTOS
Cargo/Função: (4912) PROFIS TEC NIV SUPERIOR SERV SAUDE SUS
Referência: D-006 Carga Horária: 40H
Un. Adm: (195685) HOSP. REG. DE RONDONOPOLIS IRMÂELZA GIOVANELLA
A Partir de: 01/07/2020 Até31/07/2020
Qtde Plantões: 13

Processo N.: 380108/2020

Nome: (297139/1) ELAINE FRANCA DE PINHO SAMPAIO
Cargo/Função: (12038) NIVEL TECNICO ASSISTENCIAL
Referência: 000 Carga Horária: 40H
Un. Adm: (195758) HOSP. ESTADUAL LOUSITE FERREIRA DA SILVA
A Partir de: 01/09/2020 Até30/09/2020
Qtde Plantões: 12

Processo N.: 397752/2020

Nome: (296113/1) ELAINE KATIA DE ALMEIDA
Cargo/Função: (12036) NIVEL SUPERIOR ASSISTENCIAL
Referência: 000 Carga Horária: 40H
Un. Adm: (195758) HOSP. ESTADUAL LOUSITE FERREIRA DA SILVA
A Partir de: 01/03/2020 Até31/03/2020
Qtde Plantões: 14

Processo N.: 405302/2020

Nome: (68153/4) ELAINNE ARRUDA PIRES CINTRA
Cargo/Função: (4912) PROFIS TEC NIV SUPERIOR SERV SAUDE SUS
Referência: D-007 Carga Horária: 40H
Un. Adm: (195707) HOSP REG DOUTOR ANTONIO CARLOS SOUTO FONTES
A Partir de: 01/09/2020 Até30/09/2020
Qtde Plantões: 8

Processo N.: 380108/2020

Nome: (279636/2) ELENILDA MACEDO DA SILVA
Cargo/Função: (12038) NIVEL TECNICO ASSISTENCIAL
Referência: 000 Carga Horária: 40H
Un. Adm: (195758) HOSP. ESTADUAL LOUSITE FERREIRA DA SILVA
A Partir de: 01/09/2020 Até30/09/2020
Qtde Plantões: 9

Processo N.: 397747/2020

Nome: (279636/2) ELENILDA MACEDO DA SILVA
Cargo/Função: (12038) NIVEL TECNICO ASSISTENCIAL
Referência: 000 Carga Horária: 40H
Un. Adm: (195758) HOSP. ESTADUAL LOUSITE FERREIRA DA SILVA
A Partir de: 01/04/2020 Até30/04/2020
Qtde Plantões: 14

Processo N.: 398971/2020

Nome: (115815/1) ELENIR ALVES DE SOUZA
Cargo/Função: (4946) PROFIS TEC NIV MEDIO SERV SAUDE SUS
Referência: D-005 Carga Horária: 40H
Un. Adm: (195685) HOSP. REG. DE RONDONOPOLIS IRMÂELZA GIOVANELLA
A Partir de: 01/07/2020 Até31/07/2020
Qtde Plantões: 9

Processo N.: 422133/2020

Nome: (45397/4) ELIANA ELFRIDE HAEBERLIN
Cargo/Função: (4946) PROFIS TEC NIV MEDIO SERV SAUDE SUS
Referência: D-009 Carga Horária: 40H
Un. Adm: (197076) COORD.ART. REG.DE URG.EMERG.DE LEITOS
HOSPITALARES
A Partir de: 01/10/2020 Até31/10/2020
Qtde Plantões: 14

Processo N.: 356465/2020

Nome: (291798/2) ELIANE ALVES DE ALMEIDA PARDIM
Cargo/Função: (12040) NIVEL AUXILIAR ASSISTENCIAL
Referência: 000 Carga Horária: 40H
Un. Adm: (195685) HOSP. REG. DE RONDONOPOLIS IRMÂELZA GIOVANELLA
A Partir de: 01/06/2020 Até30/06/2020
Qtde Plantões: 14

Processo N.: 318956/2020

Nome: (94529/1) ELIANE MUNIZ DE MORAES DOS SANTOS
Cargo/Função: (4946) PROFIS TEC NIV MEDIO SERV SAUDE SUS
Referência: D-007 Carga Horária: 30H
Un. Adm: (195707) HOSP REG DOUTOR ANTONIO CARLOS SOUTO FONTES
A Partir de: 01/07/2020 Até31/07/2020
Qtde Plantões: 10

Processo N.: 405232/2020

Nome: (94529/1) ELIANE MUNIZ DE MORAES DOS SANTOS
Cargo/Função: (4946) PROFIS TEC NIV MEDIO SERV SAUDE SUS
Referência: D-007 Carga Horária: 30H
Un. Adm: (195707) HOSP REG DOUTOR ANTONIO CARLOS SOUTO FONTES
A Partir de: 01/09/2020 Até30/09/2020
Qtde Plantões: 9

Processo N.: 428380/2020

Nome: (295493/1) ELIAS HENRIQUE BAPTISTA
Cargo/Função: (12050) NIVEL FUNDAMENTAL
Referência: 000 Carga Horária: 40H
Un. Adm: (118710) UNID.ESPEC. DE CONTR. MOVIMENTACAO DE PESSOAL
A Partir de: 01/10/2020 Até31/10/2020
Qtde Plantões: 10

Processo N.: 425979/2020

Nome: (58471/2) ELISABETE MOREIRA DA SILVA
Cargo/Função: (4989) PROFIS APOIO SERV SAUDE SUS
Referência: D-007 Carga Horária: 40H
Un. Adm: (195693) HOSP. REG. DE SORRISO
A Partir de: 01/10/2020 Até31/10/2020
Qtde Plantões: 3

Processo N.: 422133/2020

Nome: (117556/1) ELISANGELA VIANA BOTELHO SOARES
Cargo/Função: (4946) PROFIS TEC NIV MEDIO SERV SAUDE SUS
Referência: D-006 Carga Horária: 40H
Un. Adm: (197076) COORD.ART. REG.DE URG.EMERG.DE LEITOS
HOSPITALARES
A Partir de: 01/10/2020 Até31/10/2020
Qtde Plantões: 13

Processo N.: 397747/2020

Nome: (282067/2) ELITON ALVES VILELA
Cargo/Função: (12038) NIVEL TECNICO ASSISTENCIAL
Referência: 000 Carga Horária: 40H
Un. Adm: (195758) HOSP. ESTADUAL LOUSITE FERREIRA DA SILVA
A Partir de: 01/04/2020 Até30/04/2020
Qtde Plantões: 13

Processo N.: 397752/2020

Nome: (208577/3) ELIZA BRIGIDA DE OLIVEIRA
Cargo/Função: (12036) NIVEL SUPERIOR ASSISTENCIAL
Referência: 000 Carga Horária: 40H
Un. Adm: (195758) HOSP. ESTADUAL LOUSITE FERREIRA DA SILVA
A Partir de: 01/03/2020 Até31/03/2020
Qtde Plantões: 11

Processo N.: 405180/2020

Nome: (94433/1) ELIZABETE DA SILVA
Cargo/Função: (4946) PROFIS TEC NIV MEDIO SERV SAUDE SUS
Referência: D-007 Carga Horária: 40H
Un. Adm: (195707) HOSP REG DOUTOR ANTONIO CARLOS SOUTO FONTES
A Partir de: 01/09/2020 Até30/09/2020
Qtde Plantões: 13

Processo N.: 405180/2020

Nome: (94437/1) ELIZABETE MARIA DA SILVA DE CAMPOS
Cargo/Função: (4946) PROFIS TEC NIV MEDIO SERV SAUDE SUS
Referência: D-007 Carga Horária: 40H
Un. Adm: (195707) HOSP REG DOUTOR ANTONIO CARLOS SOUTO FONTES
A Partir de: 01/09/2020 Até30/09/2020
Qtde Plantões: 1

Processo N.: 380108/2020

Nome: (298619/1) ELIZIANE DE SOUZA RODRIGUES
Cargo/Função: (12038) NIVEL TECNICO ASSISTENCIAL
Referência: 000 Carga Horária: 40H
Un. Adm: (195758) HOSP. ESTADUAL LOUSITE FERREIRA DA SILVA
A Partir de: 01/09/2020 Até30/09/2020
Qtde Plantões: 13

Processo N.: 397747/2020

Nome: (298619/1) ELIZIANE DE SOUZA RODRIGUES
Cargo/Função: (12038) NIVEL TECNICO ASSISTENCIAL
Referência: 000 Carga Horária: 40H
Un. Adm: (195758) HOSP. ESTADUAL LOUSITE FERREIRA DA SILVA
A Partir de: 01/04/2020 Até30/04/2020
Qtde Plantões: 14

Processo N.: 338228/2020

Nome: (281253/2) ELLEN PATRICIA ORTIZ DA SILVA
Cargo/Função: (12044) NIVEL MEDIO ADMINISTRATIVO
Referência: 000 Carga Horária: 40H
Un. Adm: (195707) HOSP REG DOUTOR ANTONIO CARLOS SOUTO FONTES
A Partir de: 01/08/2020 Até31/08/2020
Qtde Plantões: 13

Processo N.: 404580/2020

Nome: (281253/2) ELLEN PATRICIA ORTIZ DA SILVA
Cargo/Função: (12044) NIVEL MEDIO ADMINISTRATIVO
Referência: 000 Carga Horária: 40H
Un. Adm: (195707) HOSP REG DOUTOR ANTONIO CARLOS SOUTO FONTES
A Partir de: 01/09/2020 Até30/09/2020
Qtde Plantões: 10

Processo N.: 405221/2020

Nome: (95172/1) ELNISIA MARIA SABINO
Cargo/Função: (4946) PROFIS TEC NIV MEDIO SERV SAUDE SUS
Referência: D-007 Carga Horária: 40H
Un. Adm: (195707) HOSP REG DOUTOR ANTONIO CARLOS SOUTO FONTES
A Partir de: 01/09/2020 Até30/09/2020
Qtde Plantões: 13

Processo N.: 397752/2020

Nome: (281566/2) ELVIS DIEGO SERAFIM DE OLIVEIRA
Cargo/Função: (12036) NIVEL SUPERIOR ASSISTENCIAL
Referência: 000 Carga Horária: 40H
Un. Adm: (195758) HOSP. ESTADUAL LOUSITE FERREIRA DA SILVA
A Partir de: 01/03/2020 Até31/03/2020
Qtde Plantões: 13

Processo N.: 405180/2020

Nome: (94440/1) EONICE FERNANDES DA SILVA
Cargo/Função: (4946) PROFIS TEC NIV MEDIO SERV SAUDE SUS
Referência: D-007 Carga Horária: 40H
Un. Adm: (195707) HOSP REG DOUTOR ANTONIO CARLOS SOUTO FONTES
A Partir de: 01/09/2020 Até30/09/2020
Qtde Plantões: 14

Processo N.: 366414/2020

Nome: (227858/2) ERICA ALESSANDRA DE FREITAS SANTOS
 Cargo/Função: (12036) NIVEL SUPERIOR ASSISTENCIAL
 Referência: 000 Carga Horária: 40H
 Un. Adm: (195685) HOSP. REG. DE RONDONOPOLIS IRMÃELZA GIOVANELLA
 A Partir de: 01/06/2020 Até30/06/2020
 Qtde Plantões: 13

Processo N.: 380108/2020

Nome: (232505/3) ERIK SANDRO ROSA ARINO
 Cargo/Função: (12038) NIVEL TECNICO ASSISTENCIAL
 Referência: 000 Carga Horária: 40H
 Un. Adm: (195758) HOSP. ESTADUAL LOUSITE FERREIRA DA SILVA
 A Partir de: 01/09/2020 Até30/09/2020
 Qtde Plantões: 10

Processo N.: 397747/2020

Nome: (232505/3) ERIK SANDRO ROSA ARINO
 Cargo/Função: (12038) NIVEL TECNICO ASSISTENCIAL
 Referência: 000 Carga Horária: 40H
 Un. Adm: (195758) HOSP. ESTADUAL LOUSITE FERREIRA DA SILVA
 A Partir de: 01/04/2020 Até30/04/2020
 Qtde Plantões: 14

Processo N.: 422139/2020

Nome: (297382/1) ERIKA CRISTINA OJEDA SILVA BENTO
 Cargo/Função: (12036) NIVEL SUPERIOR ASSISTENCIAL
 Referência: 000 Carga Horária: 40H
 Un. Adm: (197076) COORD.ART. REG.DE URG.EMERG.DE LEITOS

HOSPITALARES

A Partir de: 01/10/2020 Até31/10/2020
 Qtde Plantões: 13

Processo N.: 318956/2020

Nome: (95525/1) ERIKA PERES FREITAS
 Cargo/Função: (4946) PROFIS TEC NIV MEDIO SERV SAUDE SUS
 Referência: D-007 Carga Horária: 40H
 Un. Adm: (195707) HOSP REG DOUTOR ANTONIO CARLOS SOUTO FONTES
 A Partir de: 01/07/2020 Até31/07/2020
 Qtde Plantões: 14

Processo N.: 405232/2020

Nome: (95525/1) ERIKA PERES FREITAS
 Cargo/Função: (4946) PROFIS TEC NIV MEDIO SERV SAUDE SUS
 Referência: D-007 Carga Horária: 40H
 Un. Adm: (195707) HOSP REG DOUTOR ANTONIO CARLOS SOUTO FONTES
 A Partir de: 01/09/2020 Até30/09/2020
 Qtde Plantões: 12

Processo N.: 405180/2020

Nome: (118343/1) ERLITA INEZ DE LEMES
 Cargo/Função: (4946) PROFIS TEC NIV MEDIO SERV SAUDE SUS
 Referência: D-006 Carga Horária: 40H
 Un. Adm: (195707) HOSP REG DOUTOR ANTONIO CARLOS SOUTO FONTES
 A Partir de: 01/09/2020 Até30/09/2020
 Qtde Plantões: 12

Processo N.: 321261/2020

Nome: (281890/2) EUCLIDES DIAS MOREIRA
 Cargo/Função: (12038) NIVEL TECNICO ASSISTENCIAL
 Referência: 000 Carga Horária: 40H
 Un. Adm: (195731) HOSP REG DE ALTA FLORESTA ALBERT SABIN
 A Partir de: 01/05/2020 Até31/05/2020
 Qtde Plantões: 14

Processo N.: 427094/2020

Nome: (123872/1) EUGENIR MARIA SILVA DUARTE
 Cargo/Função: (4912) PROFIS TEC NIV SUPERIOR SERV SAUDE SUS
 Referência: C-005 Carga Horária: 40H
 Un. Adm: (197254) COORD. DA UNIDADE III
 A Partir de: 01/03/2020 Até31/03/2020
 Qtde Plantões: 11

Processo N.: 425979/2020

Nome: (76588/3) EULANE DE SOUSA SILVA
 Cargo/Função: (4989) PROFIS APOIO SERV SAUDE SUS
 Referência: D-007 Carga Horária: 40H
 Un. Adm: (195693) HOSP. REG. DE SORRISO
 A Partir de: 01/10/2020 Até31/10/2020
 Qtde Plantões: 4

Processo N.: 424224/2020

Nome: (295043/1) EURIDES NERES DE SOUZA
 Cargo/Função: (12038) NIVEL TECNICO ASSISTENCIAL
 Referência: 000 Carga Horária: 40H
 Un. Adm: (118710) UNID.ESPEC. DE CONTR. MOVIMENTACAO DE PESSOAL
 A Partir de: 01/10/2020 Até31/10/2020
 Qtde Plantões: 14

Processo N.: 424224/2020

Nome: (298610/1) EURIPEDES BALSANUFO PAIVA JUNIOR
 Cargo/Função: (12038) NIVEL TECNICO ASSISTENCIAL
 Referência: 000 Carga Horária: 40H
 Un. Adm: (118710) UNID.ESPEC. DE CONTR. MOVIMENTACAO DE PESSOAL
 A Partir de: 01/10/2020 Até31/10/2020
 Qtde Plantões: 14

Processo N.: 407928/2020

Nome: (95753/1) EURIPEDES RIBEIRO JUNIOR
 Cargo/Função: (4912) PROFIS TEC NIV SUPERIOR SERV SAUDE SUS
 Referência: D-007 Carga Horária: 30H
 Un. Adm: (195685) HOSP. REG. DE RONDONOPOLIS IRMÃELZA GIOVANELLA
 A Partir de: 01/07/2020 Até31/07/2020
 Qtde Plantões: 10

Processo N.: 422135/2020

Nome: (110733/2) EVA DO BONDESPACHO DIAS
 Cargo/Função: (4912) PROFIS TEC NIV SUPERIOR SERV SAUDE SUS
 Referência: D-006 Carga Horária: 30H
 Un. Adm: (197076) COORD.ART. REG. DE URG.EMERG.DE LEITOS

HOSPITALARES

A Partir de: 01/10/2020 Até31/10/2020
 Qtde Plantões: 10

Processo N.: 424224/2020

Nome: (296899/1) EVA LIDIA DE ALMEIDA
 Cargo/Função: (12038) NIVEL TECNICO ASSISTENCIAL
 Referência: 000 Carga Horária: 40H
 Un. Adm: (118710) UNID.ESPEC. DE CONTR. MOVIMENTACAO DE PESSOAL
 A Partir de: 01/10/2020 Até31/10/2020
 Qtde Plantões: 13

Processo N.: 424224/2020

Nome: (295006/1) EVA MARIA CORREA DE ASSIS
 Cargo/Função: (12038) NIVEL TECNICO ASSISTENCIAL
 Referência: 000 Carga Horária: 40H
 Un. Adm: (118710) UNID.ESPEC. DE CONTR. MOVIMENTACAO DE PESSOAL
 A Partir de: 01/10/2020 Até31/10/2020
 Qtde Plantões: 14

Processo N.: 380108/2020

Nome: (281631/2) EVANILCE BRUNO DE OLIVEIRA DIAS
 Cargo/Função: (12038) NIVEL TECNICO ASSISTENCIAL
 Referência: 000 Carga Horária: 40H
 Un. Adm: (195758) HOSP. ESTADUAL LOUSITE FERREIRA DA SILVA
 A Partir de: 01/09/2020 Até30/09/2020
 Qtde Plantões: 14

Processo N.: 308581/2020

Nome: (115407/1) FABIANA CLAUDIA MACIEL MARTINS
 Cargo/Função: (4946) PROFIS TEC NIV MEDIO SERV SAUDE SUS
 Referência: D-006 Carga Horária: 40H
 Un. Adm: (195715) HOSP. REG. DE COLIDER
 A Partir de: 01/07/2020 Até31/07/2020
 Qtde Plantões: 7

Processo N.: 404580/2020

Nome: (301145/1) FABIANE DOMINIQUE JIMENEZ DELUQUE
 Cargo/Função: (12044) NIVEL MEDIO ADMINISTRATIVO
 Referência: 000 Carga Horária: 40H
 Un. Adm: (195707) HOSP REG DOUTOR ANTONIO CARLOS SOUTO FONTES
 A Partir de: 08/09/2020 Até30/09/2020
 Qtde Plantões: 10

Processo N.: 422135/2020

Nome: (120047/1) FABIANE GOMES LEITE
 Cargo/Função: (4912) PROFIS TEC NIV SUPERIOR SERV SAUDE SUS
 Referência: D-006 Carga Horária: 40H
 Un. Adm: (197076) COORD.ART. REG.DE URG.EMERG.DE LEITOS

HOSPITALARES

A Partir de: 01/10/2020 Até31/10/2020
 Qtde Plantões: 14

Processo N.: 350426/2020

Nome: (296985/1) FABIANO ORTEGA TELLES
 Cargo/Função: (12046) NIVEL FUNDAMENTAL ADMINISTRATIVO
 Referência: 000 Carga Horária: 40H
 Un. Adm: (195740) HOSP. REG. DE SINOP
 A Partir de: 01/02/2020 Até29/02/2020
 Qtde Plantões: 14

Processo N.: 352334/2020

Nome: (296985/1) FABIANO ORTEGA TELLES
 Cargo/Função: (12046) NIVEL FUNDAMENTAL ADMINISTRATIVO
 Referência: 000 Carga Horária: 40H
 Un. Adm: (195740) HOSP. REG. DE SINOP
 A Partir de: 01/03/2020 Até31/03/2020
 Qtde Plantões: 14

Processo N.: 422139/2020

Nome: (261120/4) FABIOLA LUCIA DE SOUZA PASCOTO DE OLIVEIRA
 Cargo/Função: (12036) NIVEL SUPERIOR ASSISTENCIAL
 Referência: 000 Carga Horária: 40H
 Un. Adm: (197076) COORD.ART. REG.DE URG.EMERG.DE LEITOS

HOSPITALARES

A Partir de: 01/10/2020 Até31/10/2020
 Qtde Plantões: 12

Processo N.: 354467/2020

Nome: (292674/1) FABRICIA LETICIA FAORO
 Cargo/Função: (12050) NIVEL FUNDAMENTAL
 Referência: 000 Carga Horária: 40H
 Un. Adm: (195740) HOSP. REG. DE SINOP
 A Partir de: 01/04/2020 Até30/04/2020
 Qtde Plantões: 14

Processo N.: 355571/2020

Nome: (292674/1) FABRICIA LETICIA FAORO
 Cargo/Função: (12050) NIVEL FUNDAMENTAL
 Referência: 000 Carga Horária: 40H
 Un. Adm: (195740) HOSP. REG. DE SINOP
 A Partir de: 01/05/2020 Até31/05/2020
 Qtde Plantões: 5

Processo N.: 446071/2020

Nome: (64399/2) FABRICIA OLIVEIRA DE MARCHI
 Cargo/Função: (4946) PROFIS TEC NIV MEDIO SERV SAUDE SUS
 Referência: D-007 Carga Horária: 40H
 Un. Adm: (197041) COORD. DO SERV. DE ATEND. MOVEI DE URGENCIA - SAMU
 A Partir de: 01/10/2020 Até31/10/2020
 Qtde Plantões: 13

Processo N.: 356465/2020

Nome: (293826/1) FELIPE EDUARDO VIEIRA DA SILVA
Cargo/Função: (12040) NIVEL AUXILIAR ASSISTENCIAL
Referência: 000 Carga Horária: 40H
Un. Adm: (195685) HOSP. REG. DE RONDONOPOLIS IRMÃELZA GIOVANELLA
A Partir de: 01/06/2020 Até30/06/2020
Qtde Plantões: 14

Processo N.: 333450/2020

Nome: (281972/2) FERNANDA BEZERRA RADO
Cargo/Função: (12036) NIVEL SUPERIOR ASSISTENCIAL
Referência: 000 Carga Horária: 30H
Un. Adm: (195731) HOSP REG DE ALTA FLORESTA ALBERT SABIN
A Partir de: 01/08/2020 Até31/08/2020
Qtde Plantões: 6

Processo N.: 424224/2020

Nome: (295035/1) FERNANDA CONCEICAO DE MAGALHAES
Cargo/Função: (12038) NIVEL TECNICO ASSISTENCIAL
Referência: 000 Carga Horária: 40H
Un. Adm: (118710) UNID.ESPEC. DE CONTR. MOVIMENTACAO DE PESSOAL
A Partir de: 01/10/2020 Até30/10/2020
Qtde Plantões: 13

Processo N.: 356465/2020

Nome: (298702/1) FERNANDA LETYCIA ARRUDA BARROS
Cargo/Função: (12040) NIVEL AUXILIAR ASSISTENCIAL
Referência: 000 Carga Horária: 40H
Un. Adm: (195685) HOSP. REG. DE RONDONOPOLIS IRMÃELZA GIOVANELLA
A Partir de: 01/06/2020 Até30/06/2020
Qtde Plantões: 13

Processo N.: 297733/2020

Nome: (296136/2) FERNANDA SCHUINDT COUTO DIAS
Cargo/Função: (12044) NIVEL MEDIO ADMINISTRATIVO
Referência: 000 Carga Horária: 40H
Un. Adm: (118710) UNID.ESPEC. DE CONTR. MOVIMENTACAO DE PESSOAL
A Partir de: 01/09/2020 Até30/09/2020
Qtde Plantões: 14

Processo N.: 428380/2020

Nome: (299091/1) FERNANDO BERNARDO DA SILVA
Cargo/Função: (12050) NIVEL FUNDAMENTAL
Referência: 000 Carga Horária: 40H
Un. Adm: (118710) UNID.ESPEC. DE CONTR. MOVIMENTACAO DE PESSOAL
A Partir de: 01/10/2020 Até31/10/2020
Qtde Plantões: 13

Processo N.: 428377/2020

Nome: (294847/1) FERNANDO JOSE SANTOS SOUSA
Cargo/Função: (12046) NIVEL FUNDAMENTAL ADMINISTRATIVO
Referência: 000 Carga Horária: 40H
Un. Adm: (118710) UNID.ESPEC. DE CONTR. MOVIMENTACAO DE PESSOAL
A Partir de: 01/10/2020 Até31/10/2020
Qtde Plantões: 13

Processo N.: 404580/2020

Nome: (301146/1) FERNANDO LUZ BARROSO
Cargo/Função: (12044) NIVEL MEDIO ADMINISTRATIVO
Referência: 000 Carga Horária: 40H
Un. Adm: (195707) HOSP REG DOUTOR ANTONIO CARLOS SOUTO FONTES
A Partir de: 08/09/2020 Até30/09/2020
Qtde Plantões: 11

Processo N.: 423875/2020

Nome: (120734/1) FLAVIA ELIZABETH DA SILVA DIAS
Cargo/Função: (4946) PROFIS TEC NIV MEDIO SERV SAUDE SUS
Referência: D-005 Carga Horária: 30H
Un. Adm: (197289) COORD. DO LAR DOCE LAR
A Partir de: 01/12/2019 Até31/12/2019
Qtde Plantões: 9

Processo N.: 423905/2020

Nome: (120734/1) FLAVIA ELIZABETH DA SILVA DIAS
Cargo/Função: (4946) PROFIS TEC NIV MEDIO SERV SAUDE SUS
Referência: D-005 Carga Horária: 30H
Un. Adm: (197289) COORD. DO LAR DOCE LAR
A Partir de: 01/11/2019 Até30/11/2019
Qtde Plantões: 10

Processo N.: 422135/2020

Nome: (115463/1) FLAVIA JANAINA BRITO DE O CANAVARROS
Cargo/Função: (4912) PROFIS TEC NIV SUPERIOR SERV SAUDE SUS
Referência: D-005 Carga Horária: 30H
Un. Adm: (197076) COORD.ART. REG.DE URG.EMERG.DE LEITOS HOSPITALARES
A Partir de: 01/10/2020 Até31/10/2020
Qtde Plantões: 10

Processo N.: 425979/2020

Nome: (41100/2) FLORIPEDES MARTINS GAZOLLA
Cargo/Função: (4989) PROFIS APOIO SERV SAUDE SUS
Referência: D-008 Carga Horária: 40H
Un. Adm: (195693) HOSP. REG. DE SORRISO
A Partir de: 01/10/2020 Até31/10/2020
Qtde Plantões: 14

Processo N.: 424224/2020

Nome: (296537/1) FRANCINE CELMA DE AGUIAR
Cargo/Função: (12038) NIVEL TECNICO ASSISTENCIAL
Referência: 000 Carga Horária: 40H
Un. Adm: (118710) UNID.ESPEC. DE CONTR. MOVIMENTACAO DE PESSOAL
A Partir de: 01/10/2020 Até31/10/2020
Qtde Plantões: 14

Processo N.: 338228/2020

Nome: (282108/2) FRANCINE COELHO TAVARES DE SOUSA
Cargo/Função: (12046) NIVEL FUNDAMENTAL ADMINISTRATIVO
Referência: 000 Carga Horária: 40H
Un. Adm: (195707) HOSP REG DOUTOR ANTONIO CARLOS SOUTO FONTES
A Partir de: 01/08/2020 Até31/08/2020
Qtde Plantões: 14

Processo N.: 404580/2020

Nome: (282108/2) FRANCINE COELHO TAVARES DE SOUSA
Cargo/Função: (12046) NIVEL FUNDAMENTAL ADMINISTRATIVO
Referência: 000 Carga Horária: 40H
Un. Adm: (195707) HOSP REG DOUTOR ANTONIO CARLOS SOUTO FONTES
A Partir de: 01/09/2020 Até30/09/2020
Qtde Plantões: 12

Processo N.: 354483/2020

Nome: (293051/1) FRANCIELI CRISTINA CAMPOS DE LAIA
Cargo/Função: (12044) NIVEL MEDIO ADMINISTRATIVO
Referência: 000 Carga Horária: 40H
Un. Adm: (195740) HOSP. REG. DE SINOP
A Partir de: 01/05/2020 Até31/05/2020
Qtde Plantões: 13

Processo N.: 380108/2020

Nome: (279639/2) FRANCIELLY DUARTE MOURA REIS
Cargo/Função: (12038) NIVEL TECNICO ASSISTENCIAL
Referência: 000 Carga Horária: 40H
Un. Adm: (195758) HOSP. ESTADUAL LOUSITE FERREIRA DA SILVA
A Partir de: 01/09/2020 Até30/09/2020
Qtde Plantões: 13

Processo N.: 397747/2020

Nome: (279639/2) FRANCIELLY DUARTE MOURA REIS
Cargo/Função: (12038) NIVEL TECNICO ASSISTENCIAL
Referência: 000 Carga Horária: 40H
Un. Adm: (195758) HOSP. ESTADUAL LOUSITE FERREIRA DA SILVA
A Partir de: 01/04/2020 Até30/04/2020
Qtde Plantões: 14

Processo N.: 402148/2020

Nome: (118492/1) FRANCISCA BARBOSA DA SILVA RODRIGUES
Cargo/Função: (4989) PROFIS APOIO SERV SAUDE SUS
Referência: D-006 Carga Horária: 40H
Un. Adm: (195685) HOSP. REG. DE RONDONOPOLIS IRMÃELZA GIOVANELLA
A Partir de: 01/06/2020 Até30/06/2020
Qtde Plantões: 10

Processo N.: 402124/2020

Nome: (95478/1) FRANCISCA DA CRUZ FERREIRA
Cargo/Função: (4946) PROFIS TEC NIV MEDIO SERV SAUDE SUS
Referência: D-006 Carga Horária: 40H
Un. Adm: (195685) HOSP. REG. DE RONDONOPOLIS IRMÃELZA GIOVANELLA
A Partir de: 01/06/2020 Até30/06/2020
Qtde Plantões: 14

Processo N.: 424224/2020

Nome: (295482/1) FRANCISCA PEREIRA DA COSTA E SILVA
Cargo/Função: (12038) NIVEL TECNICO ASSISTENCIAL
Referência: 000 Carga Horária: 40H
Un. Adm: (118710) UNID.ESPEC. DE CONTR. MOVIMENTACAO DE PESSOAL
A Partir de: 01/10/2020 Até31/10/2020
Qtde Plantões: 14

Processo N.: 425979/2020

Nome: (66943/3) FRANCISCA SOUSA BRAGA
Cargo/Função: (4989) PROFIS APOIO SERV SAUDE SUS
Referência: D-007 Carga Horária: 40H
Un. Adm: (195693) HOSP. REG. DE SORRISO
A Partir de: 01/10/2020 Até31/10/2020
Qtde Plantões: 12

Processo N.: 380108/2020

Nome: (297142/1) FRANCISCO DAS CHAGAS MENDES DE SOUSA
Cargo/Função: (12038) NIVEL TECNICO ASSISTENCIAL
Referência: 000 Carga Horária: 40H
Un. Adm: (195758) HOSP. ESTADUAL LOUSITE FERREIRA DA SILVA
A Partir de: 01/09/2020 Até30/09/2020
Qtde Plantões: 14

Processo N.: 380108/2020

Nome: (223809/14) FRANCISCO HENRIQUE VARGAS DUARTE LIMA
Cargo/Função: (12038) NIVEL TECNICO ASSISTENCIAL
Referência: 000 Carga Horária: 40H
Un. Adm: (195758) HOSP. ESTADUAL LOUSITE FERREIRA DA SILVA
A Partir de: 01/09/2020 Até30/09/2020
Qtde Plantões: 14

Processo N.: 428377/2020

Nome: (295026/1) FRANCISVAL BENEDITO AMANCIO FERREIRA
Cargo/Função: (12046) NIVEL FUNDAMENTAL ADMINISTRATIVO
Referência: 000 Carga Horária: 40H
Un. Adm: (118710) UNID.ESPEC. DE CONTR. MOVIMENTACAO DE PESSOAL
A Partir de: 01/10/2020 Até31/10/2020
Qtde Plantões: 14

Processo N.: 424224/2020

Nome: (297020/1) GABRIELA APARECIDA CARVALHO DE AMORIM
Cargo/Função: (12038) NIVEL TECNICO ASSISTENCIAL
Referência: 000 Carga Horária: 40H
Un. Adm: (118710) UNID.ESPEC. DE CONTR. MOVIMENTACAO DE PESSOAL
A Partir de: 01/10/2020 Até31/10/2020
Qtde Plantões: 14

Processo N.: 380108/2020
 Nome: (297633/1) GENI DE SOUZA RODRIGUES
 Cargo/Função: (12038) NIVEL TECNICO ASSISTENCIAL
 Referência: 000 Carga Horária: 40H
 Un. Adm: (195758) HOSP. ESTADUAL LOUSITE FERREIRA DA SILVA
 A Partir de: 01/09/2020 Até30/09/2020
 Qtde Plantões: 14

Processo N.: 425979/2020
 Nome: (77999/2) GENIAS BENTO DOS REIS
 Cargo/Função: (4989) PROFIS APOIO SERV SAUDE SUS
 Referência: D-007 Carga Horária: 40H
 Un. Adm: (195693) HOSP. REG. DE SORRISO
 A Partir de: 01/10/2020 Até31/10/2020
 Qtde Plantões: 11

Processo N.: 424224/2020
 Nome: (298628/1) GERFFERSON D' SOUZA SILVA
 Cargo/Função: (12038) NIVEL TECNICO ASSISTENCIAL
 Referência: 000 Carga Horária: 40H
 Un. Adm: (118710) UNID.ESPEC. DE CONTR. MOVIMENTACAO DE PESSOAL
 A Partir de: 01/10/2020 Até31/10/2020
 Qtde Plantões: 14

Processo N.: 424224/2020
 Nome: (295004/1) GESSYCA SORAIA GOMES DE ARAUJO
 Cargo/Função: (12038) NIVEL TECNICO ASSISTENCIAL
 Referência: 000 Carga Horária: 40H
 Un. Adm: (118710) UNID.ESPEC. DE CONTR. MOVIMENTACAO DE PESSOAL
 A Partir de: 01/10/2020 Até31/10/2020
 Qtde Plantões: 14

Processo N.: 402169/2020
 Nome: (95515/1) GEYSA TATYANE FERREIRA ALMEIDA LISBOA
 Cargo/Função: (4912) PROFIS TEC NIV SUPERIOR SERV SAUDE SUS
 Referência: D-007 Carga Horária: 40H
 Un. Adm: (195685) HOSP. REG. DE RONDONOPOLIS IRMÃELZA GIOVANELLA
 A Partir de: 01/06/2020 Até30/06/2020
 Qtde Plantões: 11

Processo N.: 356482/2020
 Nome: (293901/1) GIAN CARLO DAL BERTO RODRIGUES
 Cargo/Função: (12036) NIVEL SUPERIOR ASSISTENCIAL
 Referência: 000 Carga Horária: 40H
 Un. Adm: (195685) HOSP. REG. DE RONDONOPOLIS IRMÃELZA GIOVANELLA
 A Partir de: 01/06/2020 Até30/06/2020
 Qtde Plantões: 13

Processo N.: 366414/2020
 Nome: (292238/2) GILBER PONTES DA ROSA FILHO
 Cargo/Função: (12036) NIVEL SUPERIOR ASSISTENCIAL
 Referência: 000 Carga Horária: 40H
 Un. Adm: (195685) HOSP. REG. DE RONDONOPOLIS IRMÃELZA GIOVANELLA
 A Partir de: 01/06/2020 Até30/06/2020
 Qtde Plantões: 13

Processo N.: 338228/2020
 Nome: (282184/2) GILDETE CAMPOS DE SENNA
 Cargo/Função: (12046) NIVEL FUNDAMENTAL ADMINISTRATIVO
 Referência: 000 Carga Horária: 40H
 Un. Adm: (195707) HOSP REG DOUTOR ANTONIO CARLOS SOUTO FONTES
 A Partir de: 01/08/2020 Até31/08/2020
 Qtde Plantões: 14

Processo N.: 404580/2020
 Nome: (282184/2) GILDETE CAMPOS DE SENNA
 Cargo/Função: (12046) NIVEL FUNDAMENTAL ADMINISTRATIVO
 Referência: 000 Carga Horária: 40H
 Un. Adm: (195707) HOSP REG DOUTOR ANTONIO CARLOS SOUTO FONTES
 A Partir de: 01/09/2020 Até30/09/2020
 Qtde Plantões: 14

Processo N.: 422135/2020
 Nome: (94468/1) GILMAR XAVIER
 Cargo/Função: (4912) PROFIS TEC NIV SUPERIOR SERV SAUDE SUS
 Referência: A-007 Carga Horária: 30H
 Un. Adm: (197076) COORD.ART. REG.DE URG.EMERG.DE LEITOS HOSPITALARES
 A Partir de: 01/10/2020 Até31/10/2020
 Qtde Plantões: 10

Processo N.: 424224/2020
 Nome: (295312/1) GILVANIA BARBOSA DUARTE
 Cargo/Função: (12038) NIVEL TECNICO ASSISTENCIAL
 Referência: 000 Carga Horária: 40H
 Un. Adm: (118710) UNID.ESPEC. DE CONTR. MOVIMENTACAO DE PESSOAL
 A Partir de: 01/10/2020 Até31/10/2020
 Qtde Plantões: 13

Processo N.: 405180/2020
 Nome: (41727/2) GILZA MARIA DA SILVA FREIRA CORDEIRO
 Cargo/Função: (4946) PROFIS TEC NIV MEDIO SERV SAUDE SUS
 Referência: D-011 Carga Horária: 40H
 Un. Adm: (195707) HOSP REG DOUTOR ANTONIO CARLOS SOUTO FONTES
 A Partir de: 01/09/2020 Até30/09/2020
 Qtde Plantões: 14

Processo N.: 424224/2020
 Nome: (296395/1) GISLAINE ARRUDA DA SILVA
 Cargo/Função: (12038) NIVEL TECNICO ASSISTENCIAL
 Referência: 000 Carga Horária: 40H
 Un. Adm: (118710) UNID.ESPEC. DE CONTR. MOVIMENTACAO DE PESSOAL
 A Partir de: 01/10/2020 Até31/10/2020
 Qtde Plantões: 12

Processo N.: 380108/2020
 Nome: (281642/2) GIVANILDE ALEXANDRE DA SILVA
 Cargo/Função: (12038) NIVEL TECNICO ASSISTENCIAL
 Referência: 000 Carga Horária: 40H
 Un. Adm: (195758) HOSP. ESTADUAL LOUSITE FERREIRA DA SILVA
 A Partir de: 01/09/2020 Até30/09/2020
 Qtde Plantões: 13

Processo N.: 397747/2020
 Nome: (281642/2) GIVANILDE ALEXANDRE DA SILVA
 Cargo/Função: (12038) NIVEL TECNICO ASSISTENCIAL
 Referência: 000 Carga Horária: 40H
 Un. Adm: (195758) HOSP. ESTADUAL LOUSITE FERREIRA DA SILVA
 A Partir de: 01/04/2020 Até30/04/2020
 Qtde Plantões: 14

Processo N.: 380108/2020
 Nome: (298618/1) GLACIANE GUIA ALT MORAES
 Cargo/Função: (12038) NIVEL TECNICO ASSISTENCIAL
 Referência: 000 Carga Horária: 40H
 Un. Adm: (195758) HOSP. ESTADUAL LOUSITE FERREIRA DA SILVA
 A Partir de: 01/09/2020 Até30/09/2020
 Qtde Plantões: 11

Processo N.: 397747/2020
 Nome: (298618/1) GLACIANE GUIA ALT MORAES
 Cargo/Função: (12038) NIVEL TECNICO ASSISTENCIAL
 Referência: 000 Carga Horária: 40H
 Un. Adm: (195758) HOSP. ESTADUAL LOUSITE FERREIRA DA SILVA
 A Partir de: 01/04/2020 Até30/04/2020
 Qtde Plantões: 14

Processo N.: 424224/2020
 Nome: (295047/1) GLAUCIA MAGALLI SILVA FELISMINO
 Cargo/Função: (12038) NIVEL TECNICO ASSISTENCIAL
 Referência: 000 Carga Horária: 40H
 Un. Adm: (118710) UNID.ESPEC. DE CONTR. MOVIMENTACAO DE PESSOAL
 A Partir de: 01/10/2020 Até31/10/2020
 Qtde Plantões: 13

Processo N.: 338228/2020
 Nome: (280750/2) GLEDSON ANTONIO DE ANDRADE LOPES
 Cargo/Função: (12044) NIVEL MEDIO ADMINISTRATIVO
 Referência: 000 Carga Horária: 40H
 Un. Adm: (195707) HOSP REG DOUTOR ANTONIO CARLOS SOUTO FONTES
 A Partir de: 01/08/2020 Até31/08/2020
 Qtde Plantões: 14

Processo N.: 404580/2020
 Nome: (280750/2) GLEDSON ANTONIO DE ANDRADE LOPES
 Cargo/Função: (12044) NIVEL MEDIO ADMINISTRATIVO
 Referência: 000 Carga Horária: 40H
 Un. Adm: (195707) HOSP REG DOUTOR ANTONIO CARLOS SOUTO FONTES
 A Partir de: 01/09/2020 Até30/09/2020
 Qtde Plantões: 13

Processo N.: 424224/2020
 Nome: (296149/1) GLEICE CRISTIANA DE ANUNCIACAO
 Cargo/Função: (12038) NIVEL TECNICO ASSISTENCIAL
 Referência: 000 Carga Horária: 40H
 Un. Adm: (118710) UNID.ESPEC. DE CONTR. MOVIMENTACAO DE PESSOAL
 A Partir de: 01/10/2020 Até31/10/2020
 Qtde Plantões: 13

Processo N.: 380108/2020
 Nome: (283890/2) GLEICE MARIA RIBEIRO DA SILVA
 Cargo/Função: (12038) NIVEL TECNICO ASSISTENCIAL
 Referência: 000 Carga Horária: 40H
 Un. Adm: (195758) HOSP. ESTADUAL LOUSITE FERREIRA DA SILVA
 A Partir de: 01/09/2020 Até30/09/2020
 Qtde Plantões: 14

Processo N.: 397747/2020
 Nome: (283890/2) GLEICE MARIA RIBEIRO DA SILVA
 Cargo/Função: (12038) NIVEL TECNICO ASSISTENCIAL
 Referência: 000 Carga Horária: 40H
 Un. Adm: (195758) HOSP. ESTADUAL LOUSITE FERREIRA DA SILVA
 A Partir de: 01/04/2020 Até30/04/2020
 Qtde Plantões: 14

Processo N.: 422139/2020
 Nome: (298993/1) GLEICI DE SOUZA RIBEIRO
 Cargo/Função: (12036) NIVEL SUPERIOR ASSISTENCIAL
 Referência: 000 Carga Horária: 40H
 Un. Adm: (197076) COORD.ART. REG.DE URG.EMERG.DE LEITOS HOSPITALARES
 A Partir de: 01/10/2020 Até31/10/2020
 Qtde Plantões: 14

Processo N.: 424224/2020
 Nome: (298595/1) GLEICYMARA FERREIRA DA COSTA PROENCA SILVA
 Cargo/Função: (12038) NIVEL TECNICO ASSISTENCIAL
 Referência: 000 Carga Horária: 40H
 Un. Adm: (118710) UNID.ESPEC. DE CONTR. MOVIMENTACAO DE PESSOAL
 A Partir de: 01/10/2020 Até31/10/2020
 Qtde Plantões: 11

Processo N.: 424224/2020
 Nome: (295870/1) GONCALINA FERREIRA CORREA SILVA
 Cargo/Função: (12038) NIVEL TECNICO ASSISTENCIAL
 Referência: 000 Carga Horária: 40H
 Un. Adm: (118710) UNID.ESPEC. DE CONTR. MOVIMENTACAO DE PESSOAL
 A Partir de: 01/10/2020 Até31/10/2020
 Qtde Plantões: 14

Processo N.: 380108/2020

Nome: (282037/2) GRACIELE CORREA
Cargo/Função: (12038) NIVEL TECNICO ASSISTENCIAL
Referência: 000 Carga Horária: 40H
Un. Adm: (195758) HOSP. ESTADUAL LOUSITE FERREIRA DA SILVA
A Partir de: 01/09/2020 Até30/09/2020
Qtde Plantões: 12

Processo N.: 397747/2020

Nome: (282037/2) GRACIELE CORREA
Cargo/Função: (12038) NIVEL TECNICO ASSISTENCIAL
Referência: 000 Carga Horária: 40H
Un. Adm: (195758) HOSP. ESTADUAL LOUSITE FERREIRA DA SILVA
A Partir de: 01/04/2020 Até30/04/2020
Qtde Plantões: 8

Processo N.: 397747/2020

Nome: (296148/2) GRACIELE CRISTINA DA SILVA
Cargo/Função: (12038) NIVEL TECNICO ASSISTENCIAL
Referência: 000 Carga Horária: 40H
Un. Adm: (195758) HOSP. ESTADUAL LOUSITE FERREIRA DA SILVA
A Partir de: 01/04/2020 Até30/04/2020
Qtde Plantões: 13

Processo N.: 424224/2020

Nome: (295464/1) GRAZIELA ANDREIA DA SILVA
Cargo/Função: (12038) NIVEL TECNICO ASSISTENCIAL
Referência: 000 Carga Horária: 40H
Un. Adm: (118710) UNID.ESPEC. DE CONTR. MOVIMENTACAO DE PESSOAL
A Partir de: 01/10/2020 Até30/10/2020
Qtde Plantões: 12

Processo N.: 380108/2020

Nome: (288220/2) GRAZIELE RODRIGUES DE SOUZA
Cargo/Função: (12038) NIVEL TECNICO ASSISTENCIAL
Referência: 000 Carga Horária: 40H
Un. Adm: (195758) HOSP. ESTADUAL LOUSITE FERREIRA DA SILVA
A Partir de: 01/09/2020 Até30/09/2020
Qtde Plantões: 13

Processo N.: 381125/2020

Nome: (288220/1) GRAZIELE RODRIGUES DE SOUZA
Cargo/Função: (12038) NIVEL TECNICO ASSISTENCIAL
Referência: 000 Carga Horária: 40H
Un. Adm: (195758) HOSP. ESTADUAL LOUSITE FERREIRA DA SILVA
A Partir de: 01/05/2020 Até20/05/2020
Qtde Plantões: 9

Processo N.: 381137/2020

Nome: (288220/2) GRAZIELE RODRIGUES DE SOUZA
Cargo/Função: (12038) NIVEL TECNICO ASSISTENCIAL
Referência: 000 Carga Horária: 40H
Un. Adm: (195758) HOSP. ESTADUAL LOUSITE FERREIRA DA SILVA
A Partir de: 21/05/2020 Até31/05/2020
Qtde Plantões: 5

Processo N.: 424224/2020

Nome: (296824/1) GRAZIELE GOMES DE SOUZA
Cargo/Função: (12038) NIVEL TECNICO ASSISTENCIAL
Referência: 000 Carga Horária: 40H
Un. Adm: (118710) UNID.ESPEC. DE CONTR. MOVIMENTACAO DE PESSOAL
A Partir de: 01/10/2020 Até25/10/2020
Qtde Plantões: 9

Processo N.: 405180/2020

Nome: (118348/1) GREICE DE AMORIM BENEVIDES TEOTONIO
Cargo/Função: (4946) PROFIS TEC NIV MEDIO SERV SAUDE SUS
Referência: D-006 Carga Horária: 40H
Un. Adm: (195707) HOSP REG DOUTOR ANTONIO CARLOS SOUTO FONTES
A Partir de: 01/09/2020 Até30/09/2020
Qtde Plantões: 13

Processo N.: 424224/2020

Nome: (296288/1) GREICIANI DA SILVA DALMAS
Cargo/Função: (12038) NIVEL TECNICO ASSISTENCIAL
Referência: 000 Carga Horária: 40H
Un. Adm: (118710) UNID.ESPEC. DE CONTR. MOVIMENTACAO DE PESSOAL
A Partir de: 01/10/2020 Até31/10/2020
Qtde Plantões: 10

Processo N.: 350426/2020

Nome: (296983/1) GUILHERME SILVA RODRIGUES
Cargo/Função: (12046) NIVEL FUNDAMENTAL ADMINISTRATIVO
Referência: 000 Carga Horária: 40H
Un. Adm: (195740) HOSP. REG. DE SINOP
A Partir de: 01/02/2020 Até29/02/2020
Qtde Plantões: 12

Processo N.: 422135/2020

Nome: (93182/1) GUILHERMINA PIMENTEL
Cargo/Função: (4912) PROFIS TEC NIV SUPERIOR SERV SAUDE SUS
Referência: D-007 Carga Horária: 40H
Un. Adm: (197076) COORD.ART. REG.DE URG.EMERG.DE LEITOS HOSPITALARES
A Partir de: 01/10/2020 Até31/10/2020
Qtde Plantões: 13

Processo N.: 405180/2020

Nome: (94446/1) GUIOMAR CRISPIN
Cargo/Função: (4946) PROFIS TEC NIV MEDIO SERV SAUDE SUS
Referência: D-007 Carga Horária: 30H
Un. Adm: (195707) HOSP REG DOUTOR ANTONIO CARLOS SOUTO FONTES
A Partir de: 01/09/2020 Até30/09/2020
Qtde Plantões: 10

Processo N.: 318956/2020

Nome: (96125/4) HAECKEL SADLER DE OLIVEIRA
Cargo/Função: (4946) PROFIS TEC NIV MEDIO SERV SAUDE SUS
Referência: D-005 Carga Horária: 40H
Un. Adm: (195707) HOSP REG DOUTOR ANTONIO CARLOS SOUTO FONTES
A Partir de: 01/07/2020 Até31/07/2020
Qtde Plantões: 8

Processo N.: 405232/2020

Nome: (96125/4) HAECKEL SADLER DE OLIVEIRA
Cargo/Função: (4946) PROFIS TEC NIV MEDIO SERV SAUDE SUS
Referência: D-005 Carga Horária: 40H
Un. Adm: (195707) HOSP REG DOUTOR ANTONIO CARLOS SOUTO FONTES
A Partir de: 01/09/2020 Até30/09/2020
Qtde Plantões: 13

Processo N.: 366414/2020

Nome: (292164/2) HEBERTO BATISTA FURTADO FERREIRA
Cargo/Função: (12036) NIVEL SUPERIOR ASSISTENCIAL
Referência: 000 Carga Horária: 40H
Un. Adm: (195685) HOSP. REG. DE RONDONOPOLIS IRMÃELZA GIOVANELLA
A Partir de: 01/06/2020 Até30/06/2020
Qtde Plantões: 13

Processo N.: 424224/2020

Nome: (295829/1) HELCIO JOSE DOS SANTOS
Cargo/Função: (12038) NIVEL TECNICO ASSISTENCIAL
Referência: 000 Carga Horária: 40H
Un. Adm: (118710) UNID.ESPEC. DE CONTR. MOVIMENTACAO DE PESSOAL
A Partir de: 01/10/2020 Até31/10/2020
Qtde Plantões: 4

Processo N.: 318956/2020

Nome: (115823/1) HELENA MARTINS DE BARROS
Cargo/Função: (4946) PROFIS TEC NIV MEDIO SERV SAUDE SUS
Referência: D-008 Carga Horária: 40H
Un. Adm: (195707) HOSP REG DOUTOR ANTONIO CARLOS SOUTO FONTES
A Partir de: 01/07/2020 Até31/07/2020
Qtde Plantões: 14

Processo N.: 405232/2020

Nome: (115823/1) HELENA MARTINS DE BARROS
Cargo/Função: (4946) PROFIS TEC NIV MEDIO SERV SAUDE SUS
Referência: D-008 Carga Horária: 40H
Un. Adm: (195707) HOSP REG DOUTOR ANTONIO CARLOS SOUTO FONTES
A Partir de: 01/09/2020 Até30/09/2020
Qtde Plantões: 13

Processo N.: 407928/2020

Nome: (95749/1) HELIL FARIA DE QUEIROZ
Cargo/Função: (4912) PROFIS TEC NIV SUPERIOR SERV SAUDE SUS
Referência: C-007 Carga Horária: 40H
Un. Adm: (195685) HOSP. REG. DE RONDONOPOLIS IRMÃELZA GIOVANELLA
A Partir de: 01/07/2020 Até31/07/2020
Qtde Plantões: 14

Processo N.: 338228/2020

Nome: (281249/2) HELOISA CRISTINA RAMOS DE CAMPOS
Cargo/Função: (12044) NIVEL MEDIO ADMINISTRATIVO
Referência: 000 Carga Horária: 40H
Un. Adm: (195707) HOSP REG DOUTOR ANTONIO CARLOS SOUTO FONTES
A Partir de: 01/08/2020 Até31/08/2020
Qtde Plantões: 13

Processo N.: 404580/2020

Nome: (281249/2) HELOISA CRISTINA RAMOS DE CAMPOS
Cargo/Função: (12044) NIVEL MEDIO ADMINISTRATIVO
Referência: 000 Carga Horária: 40H
Un. Adm: (195707) HOSP REG DOUTOR ANTONIO CARLOS SOUTO FONTES
A Partir de: 01/09/2020 Até30/09/2020
Qtde Plantões: 13

Processo N.: 405180/2020

Nome: (118385/1) HELTON RIDLEY DE FREITAS
Cargo/Função: (4946) PROFIS TEC NIV MEDIO SERV SAUDE SUS
Referência: D-006 Carga Horária: 40H
Un. Adm: (195707) HOSP REG DOUTOR ANTONIO CARLOS SOUTO FONTES
A Partir de: 01/09/2020 Até30/09/2020
Qtde Plantões: 13

Processo N.: 424224/2020

Nome: (295455/1) HLEDIAR LEMES
Cargo/Função: (12038) NIVEL TECNICO ASSISTENCIAL
Referência: 000 Carga Horária: 40H
Un. Adm: (118710) UNID.ESPEC. DE CONTR. MOVIMENTACAO DE PESSOAL
A Partir de: 01/10/2020 Até31/10/2020
Qtde Plantões: 14

Processo N.: 318956/2020

Nome: (117324/1) HORACIO CUSTODIO DA SILVA
Cargo/Função: (4946) PROFIS TEC NIV MEDIO SERV SAUDE SUS
Referência: D-006 Carga Horária: 40H
Un. Adm: (195707) HOSP REG DOUTOR ANTONIO CARLOS SOUTO FONTES
A Partir de: 01/07/2020 Até31/07/2020
Qtde Plantões: 14

Processo N.: 405232/2020

Nome: (117324/1) HORACIO CUSTODIO DA SILVA
Cargo/Função: (4946) PROFIS TEC NIV MEDIO SERV SAUDE SUS
Referência: D-006 Carga Horária: 40H
Un. Adm: (195707) HOSP REG DOUTOR ANTONIO CARLOS SOUTO FONTES
A Partir de: 01/09/2020 Até30/09/2020
Qtde Plantões: 12

Processo N.: 366414/2020

Nome: (291510/3) HUSSAM SALAH EL DIN FARAH
 Cargo/Função: (12036) NIVEL SUPERIOR ASSISTENCIAL
 Referência: 000 Carga Horária: 40H
 Un. Adm: (195685) HOSP. REG. DE RONDONOPOLIS IRMÃELZA GIOVANELLA
 A Partir de: 01/06/2020 Até30/06/2020
 Qtde Plantões: 13

Processo N.: 366414/2020

Nome: (295569/1) IDALETE ALVES NUNES
 Cargo/Função: (12036) NIVEL SUPERIOR ASSISTENCIAL
 Referência: 000 Carga Horária: 40H
 Un. Adm: (195685) HOSP. REG. DE RONDONOPOLIS IRMÃELZA GIOVANELLA
 A Partir de: 01/06/2020 Até30/06/2020
 Qtde Plantões: 12

Processo N.: 424224/2020

Nome: (298604/1) IGOR LEONARDO ARANTES GONCALVES
 Cargo/Função: (12038) NIVEL TECNICO ASSISTENCIAL
 Referência: 000 Carga Horária: 40H
 Un. Adm: (118710) UNID.ESPEC. DE CONTR. MOVIMENTACAO DE PESSOAL
 A Partir de: 01/10/2020 Até31/10/2020
 Qtde Plantões: 14

Processo N.: 424224/2020

Nome: (295258/1) ILZA APARECIDA LOPES DA SILVA
 Cargo/Função: (12038) NIVEL TECNICO ASSISTENCIAL
 Referência: 000 Carga Horária: 40H
 Un. Adm: (118710) UNID.ESPEC. DE CONTR. MOVIMENTACAO DE PESSOAL
 A Partir de: 01/10/2020 Até31/10/2020
 Qtde Plantões: 11

Processo N.: 380108/2020

Nome: (282919/2) INES MARIA DA SILVA
 Cargo/Função: (12038) NIVEL TECNICO ASSISTENCIAL
 Referência: 000 Carga Horária: 40H
 Un. Adm: (195758) HOSP. ESTADUAL LOUSITE FERREIRA DA SILVA
 A Partir de: 01/09/2020 Até30/09/2020
 Qtde Plantões: 14

Processo N.: 424224/2020

Nome: (296152/1) INGLY SILVIA REIS SAMPAIO
 Cargo/Função: (12038) NIVEL TECNICO ASSISTENCIAL
 Referência: 000 Carga Horária: 40H
 Un. Adm: (118710) UNID.ESPEC. DE CONTR. MOVIMENTACAO DE PESSOAL
 A Partir de: 01/10/2020 Até31/10/2020
 Qtde Plantões: 13

Processo N.: 366332/2020

Nome: (60054/2) IOLANDA TERESINHA PEREIRA SILVA
 Cargo/Função: (4946) PROFIS TEC NIV MEDIO SERV SAUDE SUS
 Referência: D-007 Carga Horária: 40H
 Un. Adm: (195685) HOSP. REG. DE RONDONOPOLIS IRMÃELZA GIOVANELLA
 A Partir de: 01/05/2020 Até31/05/2020
 Qtde Plantões: 12

Processo N.: 402124/2020

Nome: (60054/2) IOLANDA TERESINHA PEREIRA SILVA
 Cargo/Função: (4946) PROFIS TEC NIV MEDIO SERV SAUDE SUS
 Referência: D-007 Carga Horária: 40H
 Un. Adm: (195685) HOSP. REG. DE RONDONOPOLIS IRMÃELZA GIOVANELLA
 A Partir de: 01/06/2020 Até30/06/2020
 Qtde Plantões: 9

Processo N.: 397752/2020

Nome: (281563/2) IRANIL GOMES DE SOUZA
 Cargo/Função: (12036) NIVEL SUPERIOR ASSISTENCIAL
 Referência: 000 Carga Horária: 40H
 Un. Adm: (195758) HOSP. ESTADUAL LOUSITE FERREIRA DA SILVA
 A Partir de: 01/03/2020 Até31/03/2020
 Qtde Plantões: 14

Processo N.: 424224/2020

Nome: (296513/1) IRENILDES SANTANA DE ARAUJO
 Cargo/Função: (12038) NIVEL TECNICO ASSISTENCIAL
 Referência: 000 Carga Horária: 40H
 Un. Adm: (118710) UNID.ESPEC. DE CONTR. MOVIMENTACAO DE PESSOAL
 A Partir de: 01/10/2020 Até31/10/2020
 Qtde Plantões: 14

Processo N.: 366414/2020

Nome: (214891/2) IRINEIA CALABRESE DA SILVA
 Cargo/Função: (12036) NIVEL SUPERIOR ASSISTENCIAL
 Referência: 000 Carga Horária: 40H
 Un. Adm: (195685) HOSP. REG. DE RONDONOPOLIS IRMÃELZA GIOVANELLA
 A Partir de: 01/06/2020 Até30/06/2020
 Qtde Plantões: 14

Processo N.: 405273/2020

Nome: (94081/1) IRMA MARCAL LOURENCO
 Cargo/Função: (4989) PROFIS APOIO SERV SAUDE SUS
 Referência: D-007 Carga Horária: 40H
 Un. Adm: (195707) HOSP REG DOUTOR ANTONIO CARLOS SOUTO FONTES
 A Partir de: 01/09/2020 Até30/09/2020
 Qtde Plantões: 13

Processo N.: 338228/2020

Nome: (282179/2) IVAN RODRIGUES DA CRUZ
 Cargo/Função: (12046) NIVEL FUNDAMENTAL ADMINISTRATIVO
 Referência: 000 Carga Horária: 40H
 Un. Adm: (195707) HOSP REG DOUTOR ANTONIO CARLOS SOUTO FONTES
 A Partir de: 01/08/2020 Até31/08/2020
 Qtde Plantões: 13

Processo N.: 404580/2020

Nome: (282179/2) IVAN RODRIGUES DA CRUZ
 Cargo/Função: (12046) NIVEL FUNDAMENTAL ADMINISTRATIVO
 Referência: 000 Carga Horária: 40H
 Un. Adm: (195707) HOSP REG DOUTOR ANTONIO CARLOS SOUTO FONTES
 A Partir de: 01/09/2020 Até30/09/2020
 Qtde Plantões: 11

Processo N.: 424224/2020

Nome: (295261/1) IVANI FERREIRA DE SOUZA
 Cargo/Função: (12038) NIVEL TECNICO ASSISTENCIAL
 Referência: 000 Carga Horária: 40H
 Un. Adm: (118710) UNID.ESPEC. DE CONTR. MOVIMENTACAO DE PESSOAL
 A Partir de: 01/10/2020 Até31/10/2020
 Qtde Plantões: 13

Processo N.: 308581/2020

Nome: (116412/1) IVANI FLORA DA SILVA
 Cargo/Função: (4946) PROFIS TEC NIV MEDIO SERV SAUDE SUS
 Referência: D-006 Carga Horária: 40H
 Un. Adm: (195715) HOSP. REG. DE COLIDER
 A Partir de: 01/07/2020 Até31/07/2020
 Qtde Plantões: 13

Processo N.: 424224/2020

Nome: (295836/1) IVANILDA FERREIRA GOMES
 Cargo/Função: (12038) NIVEL TECNICO ASSISTENCIAL
 Referência: 000 Carga Horária: 40H
 Un. Adm: (118710) UNID.ESPEC. DE CONTR. MOVIMENTACAO DE PESSOAL
 A Partir de: 01/10/2020 Até31/10/2020
 Qtde Plantões: 13

Processo N.: 425979/2020

Nome: (90512/1) IVANIR GEONÉSIO DA SILVA
 Cargo/Função: (4989) PROFIS APOIO SERV SAUDE SUS
 Referência: D-007 Carga Horária: 40H
 Un. Adm: (195693) HOSP. REG. DE SORRISO
 A Partir de: 01/10/2020 Até31/10/2020
 Qtde Plantões: 5

Processo N.: 422133/2020

Nome: (93175/1) IVETE LOURDES PANAZZOLO
 Cargo/Função: (4946) PROFIS TEC NIV MEDIO SERV SAUDE SUS
 Referência: D-011 Carga Horária: 30H
 Un. Adm: (197076) COORD. ART. REG. DE URG. EMERG. DE LEITOS HOSPITALARES
 A Partir de: 01/10/2020 Até31/10/2020
 Qtde Plantões: 10

Processo N.: 424224/2020

Nome: (281056/2) IVO FRANCISCO DA SILVA
 Cargo/Função: (12038) NIVEL TECNICO ASSISTENCIAL
 Referência: 000 Carga Horária: 40H
 Un. Adm: (118710) UNID.ESPEC. DE CONTR. MOVIMENTACAO DE PESSOAL
 A Partir de: 01/10/2020 Até31/10/2020
 Qtde Plantões: 14

Processo N.: 308581/2020

Nome: (113086/1) IVO MOZER JUNIOR
 Cargo/Função: (4946) PROFIS TEC NIV MEDIO SERV SAUDE SUS
 Referência: D-006 Carga Horária: 40H
 Un. Adm: (195715) HOSP. REG. DE COLIDER
 A Partir de: 01/07/2020 Até31/07/2020
 Qtde Plantões: 14

Processo N.: 402148/2020

Nome: (95484/2) IVONETE NUNES DE MATOS
 Cargo/Função: (4989) PROFIS APOIO SERV SAUDE SUS
 Referência: D-005 Carga Horária: 40H
 Un. Adm: (195685) HOSP. REG. DE RONDONOPOLIS IRMÃELZA GIOVANELLA
 A Partir de: 01/06/2020 Até30/06/2020
 Qtde Plantões: 13

Processo N.: 446071/2020

Nome: (118341/1) IVONETE RODRIGUES CARLOS
 Cargo/Função: (4946) PROFIS TEC NIV MEDIO SERV SAUDE SUS
 Referência: D-006 Carga Horária: 40H
 Un. Adm: (197041) COORD. DO SERV. DE ATEND. MOVEI DE URGENCIA - SAMU
 A Partir de: 01/10/2020 Até31/10/2020
 Qtde Plantões: 14

Processo N.: 405221/2020

Nome: (94517/1) JACILDO DE MORAES
 Cargo/Função: (4946) PROFIS TEC NIV MEDIO SERV SAUDE SUS
 Referência: C-007 Carga Horária: 30H
 Un. Adm: (195707) HOSP REG DOUTOR ANTONIO CARLOS SOUTO FONTES
 A Partir de: 01/09/2020 Até30/09/2020
 Qtde Plantões: 8

Processo N.: 422135/2020

Nome: (110128/2) JADER PEREIRA DE SOUZA
 Cargo/Função: (4912) PROFIS TEC NIV SUPERIOR SERV SAUDE SUS
 Referência: D-006 Carga Horária: 40H
 Un. Adm: (197076) COORD. ART. REG. DE URG. EMERG. DE LEITOS HOSPITALARES
 A Partir de: 01/10/2020 Até18/10/2020
 Qtde Plantões: 6

Processo N.: 380108/2020

Nome: (281980/2) JAILTON OLIVEIRA DE SOUZA
 Cargo/Função: (12038) NIVEL TECNICO ASSISTENCIAL
 Referência: 000 Carga Horária: 40H
 Un. Adm: (195758) HOSP. ESTADUAL LOUSITE FERREIRA DA SILVA
 A Partir de: 01/09/2020 Até30/09/2020
 Qtde Plantões: 14

Processo N.: 405221/2020

Nome: (94851/1) JAIR OLIVEIRA DOS SANTOS FILHO
Cargo/Função: (4946) PROFIS TEC NIV MEDIO SERV SAUDE SUS
Referência: D-007 Carga Horária: 40H
Un. Adm: (195707) HOSP REG DOUTOR ANTONIO CARLOS SOUTO FONTES
A Partir de: 01/09/2020 Até30/09/2020
Qtde Plantões: 13

Processo N.: 427094/2020

Nome: (264062/3) JANAINA CARLA DA COSTA MARQUES REIS
Cargo/Função: (4946) PROFIS TEC NIV MEDIO SERV SAUDE SUS
Referência: A-001 Carga Horária: 40H
Un. Adm: (197238) SUPERINT. DO CIAPS
A Partir de: 01/03/2020 Até31/03/2020
Qtde Plantões: 10

Processo N.: 338228/2020

Nome: (282178/2) JANAINA DAMIANA NUNES
Cargo/Função: (12046) NIVEL FUNDAMENTAL ADMINISTRATIVO
Referência: 000 Carga Horária: 40H
Un. Adm: (195707) HOSP REG DOUTOR ANTONIO CARLOS SOUTO FONTES
A Partir de: 01/08/2020 Até31/08/2020
Qtde Plantões: 14

Processo N.: 404580/2020

Nome: (282178/2) JANAINA DAMIANA NUNES
Cargo/Função: (12046) NIVEL FUNDAMENTAL ADMINISTRATIVO
Referência: 000 Carga Horária: 40H
Un. Adm: (195707) HOSP REG DOUTOR ANTONIO CARLOS SOUTO FONTES
A Partir de: 01/09/2020 Até30/09/2020
Qtde Plantões: 13

Processo N.: 380108/2020

Nome: (295159/2) JANAINA GOMES DA SILVA
Cargo/Função: (12038) NIVEL TECNICO ASSISTENCIAL
Referência: 000 Carga Horária: 40H
Un. Adm: (195758) HOSP. ESTADUAL LOUSITE FERREIRA DA SILVA
A Partir de: 01/09/2020 Até30/09/2020
Qtde Plantões: 14

Processo N.: 422135/2020

Nome: (106753/1) JANAINA RINALDI DE FRANCA
Cargo/Função: (4912) PROFIS TEC NIV SUPERIOR SERV SAUDE SUS
Referência: C-006 Carga Horária: 40H
Un. Adm: (197076) COORD.ART. REG.DE URG.EMERG.DE LEITOS
HOSPITALARES
A Partir de: 01/10/2020 Até04/10/2020
Qtde Plantões: 1

Processo N.: 424224/2020

Nome: (295440/1) JANE RIBEIRO DE LIMA OLIVEIRA
Cargo/Função: (12038) NIVEL TECNICO ASSISTENCIAL
Referência: 000 Carga Horária: 40H
Un. Adm: (118710) UNID.ESPEC. DE CONTR. MOVIMENTACAO DE PESSOAL
A Partir de: 01/10/2020 Até31/10/2020
Qtde Plantões: 13

Processo N.: 333450/2020

Nome: (234756/3) JANE VIEIRA CARNEIRO
Cargo/Função: (12036) NIVEL SUPERIOR ASSISTENCIAL
Referência: 000 Carga Horária: 30H
Un. Adm: (195731) HOSP REG DE ALTA FLORESTA ALBERT SABIN
A Partir de: 01/08/2020 Até31/08/2020
Qtde Plantões: 6

Processo N.: 422135/2020

Nome: (106859/1) JANETE MENDES DE MEDEIROS
Cargo/Função: (4912) PROFIS TEC NIV SUPERIOR SERV SAUDE SUS
Referência: C-006 Carga Horária: 30H
Un. Adm: (197076) COORD.ART. REG.DE URG.EMERG.DE LEITOS
HOSPITALARES
A Partir de: 01/10/2020 Até31/10/2020
Qtde Plantões: 10

Processo N.: 405302/2020

Nome: (67355/2) JANETE PERIN TURAZZI
Cargo/Função: (4912) PROFIS TEC NIV SUPERIOR SERV SAUDE SUS
Referência: D-006 Carga Horária: 40H
Un. Adm: (195707) HOSP REG DOUTOR ANTONIO CARLOS SOUTO FONTES
A Partir de: 01/09/2020 Até30/09/2020
Qtde Plantões: 14

Processo N.: 446071/2020

Nome: (96204/1) JANETH MARTINS CASTANHO
Cargo/Função: (4946) PROFIS TEC NIV MEDIO SERV SAUDE SUS
Referência: D-007 Carga Horária: 30H
Un. Adm: (152218) GER. DE ENFERMAGEM DO SAMU
A Partir de: 01/10/2020 Até31/10/2020
Qtde Plantões: 10

Processo N.: 366455/2020

Nome: (116970/1) JANGRESLEI DA SILVA
Cargo/Função: (4912) PROFIS TEC NIV SUPERIOR SERV SAUDE SUS
Referência: D-006 Carga Horária: 40H
Un. Adm: (195685) HOSP. REG. DE RONDONOPOLIS IRMÃELZA GIOVANELLA
A Partir de: 01/06/2020 Até30/06/2020
Qtde Plantões: 13

Processo N.: 398984/2020

Nome: (116970/1) JANGRESLEI DA SILVA
Cargo/Função: (4912) PROFIS TEC NIV SUPERIOR SERV SAUDE SUS
Referência: D-006 Carga Horária: 40H
Un. Adm: (195685) HOSP. REG. DE RONDONOPOLIS IRMÃELZA GIOVANELLA
A Partir de: 01/07/2020 Até31/07/2020
Qtde Plantões: 13

Processo N.: 424224/2020

Nome: (295871/1) JANIA CECILIA RIBEIRO VIANA
Cargo/Função: (12038) NIVEL TECNICO ASSISTENCIAL
Referência: 000 Carga Horária: 40H
Un. Adm: (118710) UNID.ESPEC. DE CONTR. MOVIMENTACAO DE PESSOAL
A Partir de: 01/10/2020 Até31/10/2020
Qtde Plantões: 10

Processo N.: 380108/2020

Nome: (299367/1) JAQUELINE LUCIA DE ARRUDA
Cargo/Função: (12038) NIVEL TECNICO ASSISTENCIAL
Referência: 000 Carga Horária: 40H
Un. Adm: (195758) HOSP. ESTADUAL LOUSITE FERREIRA DA SILVA
A Partir de: 01/09/2020 Até30/09/2020
Qtde Plantões: 14

Processo N.: 424224/2020

Nome: (295196/1) JAQUELINE PEREIRA MENDES
Cargo/Função: (12038) NIVEL TECNICO ASSISTENCIAL
Referência: 000 Carga Horária: 40H
Un. Adm: (118710) UNID.ESPEC. DE CONTR. MOVIMENTACAO DE PESSOAL
A Partir de: 01/10/2020 Até31/10/2020
Qtde Plantões: 14

Processo N.: 424224/2020

Nome: (295376/1) JAQUEMAR ABEL RODRIGUES DA SILVA
Cargo/Função: (12038) NIVEL TECNICO ASSISTENCIAL
Referência: 000 Carga Horária: 40H
Un. Adm: (118710) UNID.ESPEC. DE CONTR. MOVIMENTACAO DE PESSOAL
A Partir de: 01/10/2020 Até31/10/2020
Qtde Plantões: 9

Processo N.: 380108/2020

Nome: (299374/1) JARDESON BORGES DE OLIVEIRA
Cargo/Função: (12038) NIVEL TECNICO ASSISTENCIAL
Referência: 000 Carga Horária: 40H
Un. Adm: (195758) HOSP. ESTADUAL LOUSITE FERREIRA DA SILVA
A Partir de: 01/09/2020 Até30/09/2020
Qtde Plantões: 13

Processo N.: 424224/2020

Nome: (296145/1) JEAN CARLOS MODZINSKI NOGUEIRA
Cargo/Função: (12038) NIVEL TECNICO ASSISTENCIAL
Referência: 000 Carga Horária: 40H
Un. Adm: (118710) UNID.ESPEC. DE CONTR. MOVIMENTACAO DE PESSOAL
A Partir de: 01/10/2020 Até31/10/2020
Qtde Plantões: 14

Processo N.: 356465/2020

Nome: (291781/2) JEANE SILVA DOS SANTOS DE LOURDES
Cargo/Função: (12040) NIVEL AUXILIAR ASSISTENCIAL
Referência: 000 Carga Horária: 40H
Un. Adm: (195685) HOSP. REG. DE RONDONOPOLIS IRMÃELZA GIOVANELLA
A Partir de: 01/06/2020 Até30/06/2020
Qtde Plantões: 14

Processo N.: 439971/2020

Nome: (291781/2) JEANE SILVA DOS SANTOS DE LOURDES
Cargo/Função: (12040) NIVEL AUXILIAR ASSISTENCIAL
Referência: 000 Carga Horária: 40H
Un. Adm: (195685) HOSP. REG. DE RONDONOPOLIS IRMÃELZA GIOVANELLA
A Partir de: 01/03/2020 Até31/03/2020
Qtde Plantões: 14

Processo N.: 449929/2020

Nome: (280396/2) JENIFFER DA SILVA ALENCAR MENDES
Cargo/Função: (12036) NIVEL SUPERIOR ASSISTENCIAL
Referência: 000 Carga Horária: 40H
Un. Adm: (118710) UNID.ESPEC. DE CONTR. MOVIMENTACAO DE PESSOAL
A Partir de: 01/09/2019 Até30/09/2019
Qtde Plantões: 14

Processo N.: 424224/2020

Nome: (296907/1) JECONDA MENDES DE OLIVEIRA
Cargo/Função: (12038) NIVEL TECNICO ASSISTENCIAL
Referência: 000 Carga Horária: 40H
Un. Adm: (118710) UNID.ESPEC. DE CONTR. MOVIMENTACAO DE PESSOAL
A Partir de: 01/10/2020 Até31/10/2020
Qtde Plantões: 12

Processo N.: 424224/2020

Nome: (295390/1) JESSICA GABRIELA DOS SANTOS SILVA
Cargo/Função: (12038) NIVEL TECNICO ASSISTENCIAL
Referência: 000 Carga Horária: 40H
Un. Adm: (118710) UNID.ESPEC. DE CONTR. MOVIMENTACAO DE PESSOAL
A Partir de: 01/10/2020 Até31/10/2020
Qtde Plantões: 13

Processo N.: 354483/2020

Nome: (292797/1) JESSICA SANTANA ROSA
Cargo/Função: (12044) NIVEL MEDIO ADMINISTRATIVO
Referência: 000 Carga Horária: 40H
Un. Adm: (195740) HOSP. REG. DE SINOP
A Partir de: 01/05/2020 Até31/05/2020
Qtde Plantões: 14

Processo N.: 405180/2020

Nome: (94519/1) JOACY BRAGA MARTINS
Cargo/Função: (4946) PROFIS TEC NIV MEDIO SERV SAUDE SUS
Referência: D-007 Carga Horária: 40H
Un. Adm: (195707) HOSP REG DOUTOR ANTONIO CARLOS SOUTO FONTES
A Partir de: 01/09/2020 Até30/09/2020
Qtde Plantões: 14

Processo N.: 308581/2020

Nome: (71489/11) JOANA BARBOSA ROCHA ALCARA
 Cargo/Função: (4946) PROFIS TEC NIV MEDIO SERV SAUDE SUS
 Referência: D-007 Carga Horária: 40H
 Un. Adm: (195715) HOSP. REG. DE COLIDER
 A Partir de: 01/07/2020 Até31/07/2020
 Qtde Plantões: 14

Processo N.: 380108/2020

Nome: (282094/2) JOANA MARIA FERREIRA
 Cargo/Função: (12038) NIVEL TECNICO ASSISTENCIAL
 Referência: 000 Carga Horária: 40H
 Un. Adm: (195758) HOSP. ESTADUAL LOUSITE FERREIRA DA SILVA
 A Partir de: 01/09/2020 Até30/09/2020
 Qtde Plantões: 14

Processo N.: 405302/2020

Nome: (94036/1) JOAO CARLOS RONDON DE LIMA
 Cargo/Função: (4912) PROFIS TEC NIV SUPERIOR SERV SAUDE SUS
 Referência: D-007 Carga Horária: 40H
 Un. Adm: (195707) HOSP REG DOUTOR ANTONIO CARLOS SOUTO FONTES
 A Partir de: 01/09/2020 Até30/09/2020
 Qtde Plantões: 13

Processo N.: 407928/2020

Nome: (99144/1) JOAO CASSIO MUNIZ
 Cargo/Função: (4912) PROFIS TEC NIV SUPERIOR SERV SAUDE SUS
 Referência: D-006 Carga Horária: 40H
 Un. Adm: (195685) HOSP. REG. DE RONDONOPOLIS IRMÂELZA GIOVANELLA
 A Partir de: 01/07/2020 Até31/07/2020
 Qtde Plantões: 13

Processo N.: 397752/2020

Nome: (111786/4) JOAO MESSIAS MARTINS SANTOS
 Cargo/Função: (12036) NIVEL SUPERIOR ASSISTENCIAL
 Referência: 000 Carga Horária: 40H
 Un. Adm: (195758) HOSP. ESTADUAL LOUSITE FERREIRA DA SILVA
 A Partir de: 01/03/2020 Até31/03/2020
 Qtde Plantões: 13

Processo N.: 407928/2020

Nome: (118896/1) JOAO MORAES JUNIOR
 Cargo/Função: (4912) PROFIS TEC NIV SUPERIOR SERV SAUDE SUS
 Referência: C-005 Carga Horária: 30H
 Un. Adm: (195685) HOSP. REG. DE RONDONOPOLIS IRMÂELZA GIOVANELLA
 A Partir de: 01/07/2020 Até31/07/2020
 Qtde Plantões: 10

Processo N.: 338228/2020

Nome: (280867/2) JOAO PAULO BORGES DA SILVA
 Cargo/Função: (12044) NIVEL MEDIO ADMINISTRATIVO
 Referência: 000 Carga Horária: 40H
 Un. Adm: (195707) HOSP REG DOUTOR ANTONIO CARLOS SOUTO FONTES
 A Partir de: 01/08/2020 Até31/08/2020
 Qtde Plantões: 14

Processo N.: 404580/2020

Nome: (280867/2) JOAO PAULO BORGES DA SILVA
 Cargo/Função: (12044) NIVEL MEDIO ADMINISTRATIVO
 Referência: 000 Carga Horária: 40H
 Un. Adm: (195707) HOSP REG DOUTOR ANTONIO CARLOS SOUTO FONTES
 A Partir de: 01/09/2020 Até30/09/2020
 Qtde Plantões: 14

Processo N.: 308581/2020

Nome: (56867/4) JOAO SUFFIATTI
 Cargo/Função: (4946) PROFIS TEC NIV MEDIO SERV SAUDE SUS
 Referência: D-007 Carga Horária: 40H
 Un. Adm: (195715) HOSP. REG. DE COLIDER
 A Partir de: 01/07/2020 Até31/07/2020
 Qtde Plantões: 14

Processo N.: 424224/2020

Nome: (295530/1) JOELMA CONCEICAO DE OLIVEIRA
 Cargo/Função: (12038) NIVEL TECNICO ASSISTENCIAL
 Referência: 000 Carga Horária: 40H
 Un. Adm: (118710) UNID.ESPEC. DE CONTR. MOVIMENTACAO DE PESSOAL
 A Partir de: 01/10/2020 Até31/10/2020
 Qtde Plantões: 13

Processo N.: 318956/2020

Nome: (101082/10) JOELSON OLIVEIRA DE ALCANTARA
 Cargo/Função: (4946) PROFIS TEC NIV MEDIO SERV SAUDE SUS
 Referência: D-007 Carga Horária: 40H
 Un. Adm: (195707) HOSP REG DOUTOR ANTONIO CARLOS SOUTO FONTES
 A Partir de: 01/07/2020 Até31/07/2020
 Qtde Plantões: 14

Processo N.: 405232/2020

Nome: (101082/10) JOELSON OLIVEIRA DE ALCANTARA
 Cargo/Função: (4946) PROFIS TEC NIV MEDIO SERV SAUDE SUS
 Referência: D-007 Carga Horária: 40H
 Un. Adm: (195707) HOSP REG DOUTOR ANTONIO CARLOS SOUTO FONTES
 A Partir de: 01/09/2020 Até30/09/2020
 Qtde Plantões: 13

Processo N.: 428377/2020

Nome: (300850/1) JOERMES PINTO DA SILVA
 Cargo/Função: (12046) NIVEL FUNDAMENTAL ADMINISTRATIVO
 Referência: 000 Carga Horária: 40H
 Un. Adm: (118710) UNID.ESPEC. DE CONTR. MOVIMENTACAO DE PESSOAL
 A Partir de: 01/10/2020 Até31/10/2020
 Qtde Plantões: 14

Processo N.: 424224/2020

Nome: (300231/1) JOICE DIAS DE OLIVEIRA SOUZA
 Cargo/Função: (12038) NIVEL TECNICO ASSISTENCIAL
 Referência: 000 Carga Horária: 40H
 Un. Adm: (118710) UNID.ESPEC. DE CONTR. MOVIMENTACAO DE PESSOAL
 A Partir de: 01/10/2020 Até31/10/2020
 Qtde Plantões: 12

Processo N.: 356465/2020

Nome: (293823/1) JOICE MARA RAMOS MARCENE
 Cargo/Função: (12040) NIVEL AUXILIAR ASSISTENCIAL
 Referência: 000 Carga Horária: 40H
 Un. Adm: (195685) HOSP. REG. DE RONDONOPOLIS IRMÂELZA GIOVANELLA
 A Partir de: 01/06/2020 Até30/06/2020
 Qtde Plantões: 10

Processo N.: 380108/2020

Nome: (298617/1) JOICEMIM LUZIA NUNES DE MORAES
 Cargo/Função: (12038) NIVEL TECNICO ASSISTENCIAL
 Referência: 000 Carga Horária: 40H
 Un. Adm: (195758) HOSP. ESTADUAL LOUSITE FERREIRA DA SILVA
 A Partir de: 01/09/2020 Até30/09/2020
 Qtde Plantões: 10

Processo N.: 397752/2020

Nome: (291143/1) JOICIELE OLIVEIRA DA CRUZ
 Cargo/Função: (12036) NIVEL SUPERIOR ASSISTENCIAL
 Referência: 000 Carga Horária: 40H
 Un. Adm: (195758) HOSP. ESTADUAL LOUSITE FERREIRA DA SILVA
 A Partir de: 01/03/2020 Até31/03/2020
 Qtde Plantões: 14

Processo N.: 424224/2020

Nome: (295465/1) JOILSO FIGUEIREDO DE ASSUNCAO
 Cargo/Função: (12038) NIVEL TECNICO ASSISTENCIAL
 Referência: 000 Carga Horária: 40H
 Un. Adm: (118710) UNID.ESPEC. DE CONTR. MOVIMENTACAO DE PESSOAL
 A Partir de: 01/10/2020 Até31/10/2020
 Qtde Plantões: 10

Processo N.: 404580/2020

Nome: (301147/1) JONES VENANCIO DA SILVA PAESANO
 Cargo/Função: (12044) NIVEL MEDIO ADMINISTRATIVO
 Referência: 000 Carga Horária: 40H
 Un. Adm: (195707) HOSP REG DOUTOR ANTONIO CARLOS SOUTO FONTES
 A Partir de: 08/09/2020 Até30/09/2020
 Qtde Plantões: 10

Processo N.: 422133/2020

Nome: (84008/3) JORGE LUIS DE SOUSA FURTADO
 Cargo/Função: (4946) PROFIS TEC NIV MEDIO SERV SAUDE SUS
 Referência: D-007 Carga Horária: 40H
 Un. Adm: (197076) COORD.ART. REG.DE URG.EMERG.DE LEITOS
 HOSPITALARES
 A Partir de: 01/10/2020 Até31/10/2020
 Qtde Plantões: 13

Processo N.: 380108/2020

Nome: (227859/3) JORGE RODRIGUES DE MELO
 Cargo/Função: (12038) NIVEL TECNICO ASSISTENCIAL
 Referência: 000 Carga Horária: 40H
 Un. Adm: (195758) HOSP. ESTADUAL LOUSITE FERREIRA DA SILVA
 A Partir de: 01/09/2020 Até30/09/2020
 Qtde Plantões: 13

Processo N.: 397747/2020

Nome: (227859/3) JORGE RODRIGUES DE MELO
 Cargo/Função: (12038) NIVEL TECNICO ASSISTENCIAL
 Referência: 000 Carga Horária: 40H
 Un. Adm: (195758) HOSP. ESTADUAL LOUSITE FERREIRA DA SILVA
 A Partir de: 01/04/2020 Até30/04/2020
 Qtde Plantões: 13

Processo N.: 380108/2020

Nome: (294946/1) JOSE ALVES RODRIGUES
 Cargo/Função: (12038) NIVEL TECNICO ASSISTENCIAL
 Referência: 000 Carga Horária: 40H
 Un. Adm: (195758) HOSP. ESTADUAL LOUSITE FERREIRA DA SILVA
 A Partir de: 01/09/2020 Até30/09/2020
 Qtde Plantões: 13

Processo N.: 350426/2020

Nome: (292780/2) JOSE CARICIO LIMA DE CARVALHO
 Cargo/Função: (12046) NIVEL FUNDAMENTAL ADMINISTRATIVO
 Referência: 000 Carga Horária: 40H
 Un. Adm: (195740) HOSP. REG. DE SINOP
 A Partir de: 01/02/2020 Até29/02/2020
 Qtde Plantões: 14

Processo N.: 352334/2020

Nome: (292780/2) JOSE CARICIO LIMA DE CARVALHO
 Cargo/Função: (12046) NIVEL FUNDAMENTAL ADMINISTRATIVO
 Referência: 000 Carga Horária: 40H
 Un. Adm: (195740) HOSP. REG. DE SINOP
 A Partir de: 01/03/2020 Até31/03/2020
 Qtde Plantões: 14

Processo N.: 338228/2020

Nome: (282176/2) JOSE CARLOS CEBALHO POUSO JUNIOR
 Cargo/Função: (12046) NIVEL FUNDAMENTAL ADMINISTRATIVO
 Referência: 000 Carga Horária: 40H
 Un. Adm: (195707) HOSP REG DOUTOR ANTONIO CARLOS SOUTO FONTES
 A Partir de: 01/08/2020 Até31/08/2020
 Qtde Plantões: 14

Processo N.: 404580/2020

Nome: (282176/2) JOSE CARLOS CEBALHO POUSO JUNIOR
 Cargo/Função: (12046) NIVEL FUNDAMENTAL ADMINISTRATIVO
 Referência: 000 Carga Horária: 40H
 Un. Adm: (195707) HOSP REG DOUTOR ANTONIO CARLOS SOUTO FONTES
 A Partir de: 01/09/2020 Até30/09/2020
 Qtde Plantões: 8

Processo N.: 390338/2020

Nome: (95479/1) JOSE CARLOS DA SILVA
 Cargo/Função: (4946) PROFIS TEC NIV MEDIO SERV SAUDE SUS
 Referência: D-006 Carga Horária: 30H
 Un. Adm: (195685) HOSP. REG. DE RONDONOPOLIS IRMÃELZA GIOVANELLA
 A Partir de: 01/06/2020 Até30/06/2020
 Qtde Plantões: 9

Processo N.: 321131/2020

Nome: (281403/2) JOSE DOMINGOS RODRIGUES DO NASCIMENTO
 Cargo/Função: (12050) NIVEL FUNDAMENTAL
 Referência: 000 Carga Horária: 40H
 Un. Adm: (195731) HOSP REG DE ALTA FLORESTA ALBERT SABIN
 A Partir de: 01/05/2020 Até31/05/2020
 Qtde Plantões: 14

Processo N.: 338228/2020

Nome: (280676/2) JOSE DOS SANTOS MORENO
 Cargo/Função: (12044) NIVEL MEDIO ADMINISTRATIVO
 Referência: 000 Carga Horária: 40H
 Un. Adm: (195707) HOSP REG DOUTOR ANTONIO CARLOS SOUTO FONTES
 A Partir de: 01/08/2020 Até31/08/2020
 Qtde Plantões: 14

Processo N.: 404580/2020

Nome: (280676/2) JOSE DOS SANTOS MORENO
 Cargo/Função: (12044) NIVEL MEDIO ADMINISTRATIVO
 Referência: 000 Carga Horária: 40H
 Un. Adm: (195707) HOSP REG DOUTOR ANTONIO CARLOS SOUTO FONTES
 A Partir de: 01/09/2020 Até30/09/2020
 Qtde Plantões: 13

Processo N.: 424224/2020

Nome: (296133/1) JOSE MESSIAS DOS SANTOS FILHO
 Cargo/Função: (12038) NIVEL TECNICO ASSISTENCIAL
 Referência: 000 Carga Horária: 40H
 Un. Adm: (118710) UNID.ESPEC. DE CONTR. MOVIMENTACAO DE PESSOAL
 A Partir de: 01/10/2020 Até31/10/2020
 Qtde Plantões: 13

Processo N.: 354483/2020

Nome: (292934/1) JOSELIA PEREIRA CHAVES SOARES
 Cargo/Função: (12044) NIVEL MEDIO ADMINISTRATIVO
 Referência: 000 Carga Horária: 40H
 Un. Adm: (195740) HOSP. REG. DE SINOP
 A Partir de: 01/05/2020 Até31/05/2020
 Qtde Plantões: 14

Processo N.: 380108/2020

Nome: (281050/2) JOSELINA ALVES DUARTE
 Cargo/Função: (12038) NIVEL TECNICO ASSISTENCIAL
 Referência: 000 Carga Horária: 40H
 Un. Adm: (195758) HOSP. ESTADUAL LOUSITE FERREIRA DA SILVA
 A Partir de: 01/09/2020 Até30/09/2020
 Qtde Plantões: 14

Processo N.: 397747/2020

Nome: (281050/2) JOSELINA ALVES DUARTE
 Cargo/Função: (12038) NIVEL TECNICO ASSISTENCIAL
 Referência: 000 Carga Horária: 40H
 Un. Adm: (195758) HOSP. ESTADUAL LOUSITE FERREIRA DA SILVA
 A Partir de: 01/04/2020 Até30/04/2020
 Qtde Plantões: 14

Processo N.: 424224/2020

Nome: (295055/1) JOSEALVA SILVA SOUZA COELHO
 Cargo/Função: (12038) NIVEL TECNICO ASSISTENCIAL
 Referência: 000 Carga Horária: 40H
 Un. Adm: (118710) UNID.ESPEC. DE CONTR. MOVIMENTACAO DE PESSOAL
 A Partir de: 01/10/2020 Até31/10/2020
 Qtde Plantões: 14

Processo N.: 380108/2020

Nome: (281979/2) JOSENICE RAMOS DA SILVA MIRANDA
 Cargo/Função: (12038) NIVEL TECNICO ASSISTENCIAL
 Referência: 000 Carga Horária: 40H
 Un. Adm: (195758) HOSP. ESTADUAL LOUSITE FERREIRA DA SILVA
 A Partir de: 01/09/2020 Até30/09/2020
 Qtde Plantões: 12

Processo N.: 446071/2020

Nome: (111335/1) JOSIANE CAMARGO FARIAS
 Cargo/Função: (4946) PROFIS TEC NIV MEDIO SERV SAUDE SUS
 Referência: D-006 Carga Horária: 40H
 Un. Adm: (197041) COORD. DO SERV. DE ATEND. MOVEI DE URGENCIA - SAMU
 A Partir de: 01/10/2020 Até31/10/2020
 Qtde Plantões: 14

Processo N.: 424224/2020

Nome: (295328/1) JOSILAINÉ RODRIGUES DA CUNHA
 Cargo/Função: (12038) NIVEL TECNICO ASSISTENCIAL
 Referência: 000 Carga Horária: 40H
 Un. Adm: (118710) UNID.ESPEC. DE CONTR. MOVIMENTACAO DE PESSOAL
 A Partir de: 01/10/2020 Até31/10/2020
 Qtde Plantões: 12

Processo N.: 404580/2020

Nome: (301148/1) JOSIMAR DIAS DE OLIVEIRA
 Cargo/Função: (12044) NIVEL MEDIO ADMINISTRATIVO
 Referência: 000 Carga Horária: 40H
 Un. Adm: (195707) HOSP REG DOUTOR ANTONIO CARLOS SOUTO FONTES
 A Partir de: 08/09/2020 Até30/09/2020
 Qtde Plantões: 11

Processo N.: 397747/2020

Nome: (282002/2) JOZIANE CRISTINA DE CAMPOS MORAIS
 Cargo/Função: (12038) NIVEL TECNICO ASSISTENCIAL
 Referência: 000 Carga Horária: 40H
 Un. Adm: (195758) HOSP. ESTADUAL LOUSITE FERREIRA DA SILVA
 A Partir de: 01/04/2020 Até30/04/2020
 Qtde Plantões: 13

Processo N.: 424224/2020

Nome: (142335/2) JOZIANE DE ALMEIDA PEREIRA AVILA
 Cargo/Função: (12038) NIVEL TECNICO ASSISTENCIAL
 Referência: 000 Carga Horária: 40H
 Un. Adm: (118710) UNID.ESPEC. DE CONTR. MOVIMENTACAO DE PESSOAL
 A Partir de: 01/10/2020 Até31/10/2020
 Qtde Plantões: 8

Processo N.: 405180/2020

Nome: (118510/1) JUAREZ CAMPOS RODRIGUES
 Cargo/Função: (4946) PROFIS TEC NIV MEDIO SERV SAUDE SUS
 Referência: D-006 Carga Horária: 40H
 Un. Adm: (195707) HOSP REG DOUTOR ANTONIO CARLOS SOUTO FONTES
 A Partir de: 01/09/2020 Até30/09/2020
 Qtde Plantões: 13

Processo N.: 380108/2020

Nome: (282003/2) JUCELEY MORAIS BRITTO
 Cargo/Função: (12038) NIVEL TECNICO ASSISTENCIAL
 Referência: 000 Carga Horária: 40H
 Un. Adm: (195758) HOSP. ESTADUAL LOUSITE FERREIRA DA SILVA
 A Partir de: 01/09/2020 Até30/09/2020
 Qtde Plantões: 14

Processo N.: 397747/2020

Nome: (282003/2) JUCELEY MORAIS BRITTO
 Cargo/Função: (12038) NIVEL TECNICO ASSISTENCIAL
 Referência: 000 Carga Horária: 40H
 Un. Adm: (195758) HOSP. ESTADUAL LOUSITE FERREIRA DA SILVA
 A Partir de: 01/04/2020 Até30/04/2020
 Qtde Plantões: 14

Processo N.: 302182/2020

Nome: (294712/2) JUCELIA SAMUEL DE SOUSA
 Cargo/Função: (12038) NIVEL TECNICO ASSISTENCIAL
 Referência: 000 Carga Horária: 40H
 Un. Adm: (195715) HOSP. REG. DE COLIDER
 A Partir de: 01/05/2020 Até31/05/2020
 Qtde Plantões: 14

Processo N.: 424224/2020

Nome: (295792/1) JUCELMA MARIA DA COSTA GORGONHA
 Cargo/Função: (12038) NIVEL TECNICO ASSISTENCIAL
 Referência: 000 Carga Horária: 40H
 Un. Adm: (118710) UNID.ESPEC. DE CONTR. MOVIMENTACAO DE PESSOAL
 A Partir de: 01/10/2020 Até18/10/2020
 Qtde Plantões: 3

Processo N.: 424224/2020

Nome: (204281/6) JUCELY BATISTA DA GUIA
 Cargo/Função: (12038) NIVEL TECNICO ASSISTENCIAL
 Referência: 000 Carga Horária: 40H
 Un. Adm: (118710) UNID.ESPEC. DE CONTR. MOVIMENTACAO DE PESSOAL
 A Partir de: 01/10/2020 Até31/10/2020
 Qtde Plantões: 14

Processo N.: 424224/2020

Nome: (295799/1) JUCINEIDE MARIA DE OLIVEIRA
 Cargo/Função: (12038) NIVEL TECNICO ASSISTENCIAL
 Referência: 000 Carga Horária: 40H
 Un. Adm: (118710) UNID.ESPEC. DE CONTR. MOVIMENTACAO DE PESSOAL
 A Partir de: 01/10/2020 Até31/10/2020
 Qtde Plantões: 13

Processo N.: 380108/2020

Nome: (282033/2) JUCINETE BATISTA MARQUES
 Cargo/Função: (12038) NIVEL TECNICO ASSISTENCIAL
 Referência: 000 Carga Horária: 40H
 Un. Adm: (195758) HOSP. ESTADUAL LOUSITE FERREIRA DA SILVA
 A Partir de: 01/09/2020 Até30/09/2020
 Qtde Plantões: 14

Processo N.: 366414/2020

Nome: (239384/5) JULIANA CRISTINA DA CRUZ
 Cargo/Função: (12036) NIVEL SUPERIOR ASSISTENCIAL
 Referência: 000 Carga Horária: 40H
 Un. Adm: (195685) HOSP. REG. DE RONDONOPOLIS IRMÃELZA GIOVANELLA
 A Partir de: 01/06/2020 Até30/06/2020
 Qtde Plantões: 13

Processo N.: 405180/2020

Nome: (80441/2) JULIANA DUARTE FERREIRA
 Cargo/Função: (4946) PROFIS TEC NIV MEDIO SERV SAUDE SUS
 Referência: D-008 Carga Horária: 40H
 Un. Adm: (195707) HOSP REG DOUTOR ANTONIO CARLOS SOUTO FONTES
 A Partir de: 01/09/2020 Até30/09/2020
 Qtde Plantões: 12

Processo N.: 424224/2020
 Nome: (295058/1) JULIANA LUIZA DE FRANCA
 Cargo/Função: (12038) NIVEL TECNICO ASSISTENCIAL
 Referência: 000 Carga Horária: 40H
 Un. Adm: (118710) UNID.ESPEC. DE CONTR. MOVIMENTACAO DE PESSOAL
 A Partir de: 01/10/2020 Até31/10/2020
 Qtde Plantões: 12

Processo N.: 380108/2020
 Nome: (299927/1) JULIANA PEREIRA ALVES
 Cargo/Função: (12038) NIVEL TECNICO ASSISTENCIAL
 Referência: 000 Carga Horária: 40H
 Un. Adm: (195758) HOSP. ESTADUAL LOUSITE FERREIRA DA SILVA
 A Partir de: 01/09/2020 Até30/09/2020
 Qtde Plantões: 14

Processo N.: 338228/2020
 Nome: (131320/28) JULIANE FREIRE CORDEIRO ROJAS
 Cargo/Função: (12044) NIVEL MEDIO ADMINISTRATIVO
 Referência: 000 Carga Horária: 40H
 Un. Adm: (195707) HOSP REG DOUTOR ANTONIO CARLOS SOUTO FONTES
 A Partir de: 01/08/2020 Até31/08/2020
 Qtde Plantões: 13

Processo N.: 428377/2020
 Nome: (295024/1) JULIANO SOUZA CORREA DA SILVA
 Cargo/Função: (12046) NIVEL FUNDAMENTAL ADMINISTRATIVO
 Referência: 000 Carga Horária: 40H
 Un. Adm: (118710) UNID.ESPEC. DE CONTR. MOVIMENTACAO DE PESSOAL
 A Partir de: 01/10/2020 Até31/10/2020
 Qtde Plantões: 14

Processo N.: 422139/2020
 Nome: (296815/1) JULIANY ESTHER MILHOMEM
 Cargo/Função: (12036) NIVEL SUPERIOR ASSISTENCIAL
 Referência: 000 Carga Horária: 40H
 Un. Adm: (197076) COORD.ART. REG.DE URG.EMERG.DE LEITOS HOSPITALARES
 A Partir de: 01/10/2020 Até31/10/2020
 Qtde Plantões: 14

Processo N.: 405273/2020
 Nome: (103785/1) JULIETA FILISMINA DO NASCIMENTO
 Cargo/Função: (4989) PROFIS APOIO SERV SAUDE SUS
 Referência: D-006 Carga Horária: 40H
 Un. Adm: (195707) HOSP REG DOUTOR ANTONIO CARLOS SOUTO FONTES
 A Partir de: 01/09/2020 Até30/09/2020
 Qtde Plantões: 13

Processo N.: 424224/2020
 Nome: (296138/1) JULIETTE CARINA DA SILVA COSTA
 Cargo/Função: (12038) NIVEL TECNICO ASSISTENCIAL
 Referência: 000 Carga Horária: 40H
 Un. Adm: (118710) UNID.ESPEC. DE CONTR. MOVIMENTACAO DE PESSOAL
 A Partir de: 01/10/2020 Até31/10/2020
 Qtde Plantões: 13

Processo N.: 424224/2020
 Nome: (295320/1) JUNIO ROQUE BORGES
 Cargo/Função: (12038) NIVEL TECNICO ASSISTENCIAL
 Referência: 000 Carga Horária: 40H
 Un. Adm: (118710) UNID.ESPEC. DE CONTR. MOVIMENTACAO DE PESSOAL
 A Partir de: 01/10/2020 Até31/10/2020
 Qtde Plantões: 14

Processo N.: 405273/2020
 Nome: (94521/1) JURACI PEREIRA CALIXTO
 Cargo/Função: (4989) PROFIS APOIO SERV SAUDE SUS
 Referência: D-007 Carga Horária: 40H
 Un. Adm: (195707) HOSP REG DOUTOR ANTONIO CARLOS SOUTO FONTES
 A Partir de: 01/09/2020 Até30/09/2020
 Qtde Plantões: 10

Processo N.: 424224/2020
 Nome: (295393/1) JURACI SILVA DE SOUZA
 Cargo/Função: (12038) NIVEL TECNICO ASSISTENCIAL
 Referência: 000 Carga Horária: 40H
 Un. Adm: (118710) UNID.ESPEC. DE CONTR. MOVIMENTACAO DE PESSOAL
 A Partir de: 01/10/2020 Até31/10/2020
 Qtde Plantões: 12

Processo N.: 424224/2020
 Nome: (298797/1) JURANDIR RODRIGUES DA SILVA
 Cargo/Função: (12038) NIVEL TECNICO ASSISTENCIAL
 Referência: 000 Carga Horária: 40H
 Un. Adm: (118710) UNID.ESPEC. DE CONTR. MOVIMENTACAO DE PESSOAL
 A Partir de: 01/10/2020 Até31/10/2020
 Qtde Plantões: 14

Processo N.: 424224/2020
 Nome: (300638/1) JUSCELIA NUNES DA SILVA
 Cargo/Função: (12038) NIVEL TECNICO ASSISTENCIAL
 Referência: 000 Carga Horária: 40H
 Un. Adm: (118710) UNID.ESPEC. DE CONTR. MOVIMENTACAO DE PESSOAL
 A Partir de: 01/10/2020 Até31/10/2020
 Qtde Plantões: 12

Processo N.: 350426/2020
 Nome: (296980/1) JUSCELINO PEREIRA DOS SANTOS
 Cargo/Função: (12046) NIVEL FUNDAMENTAL ADMINISTRATIVO
 Referência: 000 Carga Horária: 40H
 Un. Adm: (195740) HOSP. REG. DE SINOP
 A Partir de: 01/02/2020 Até29/02/2020
 Qtde Plantões: 14

Processo N.: 352334/2020
 Nome: (296980/1) JUSCELINO PEREIRA DOS SANTOS
 Cargo/Função: (12046) NIVEL FUNDAMENTAL ADMINISTRATIVO
 Referência: 000 Carga Horária: 40H
 Un. Adm: (195740) HOSP. REG. DE SINOP
 A Partir de: 01/03/2020 Até31/03/2020
 Qtde Plantões: 14

Processo N.: 424224/2020
 Nome: (295789/1) JUSCILENE ROSA DOS SANTOS
 Cargo/Função: (12038) NIVEL TECNICO ASSISTENCIAL
 Referência: 000 Carga Horária: 40H
 Un. Adm: (118710) UNID.ESPEC. DE CONTR. MOVIMENTACAO DE PESSOAL
 A Partir de: 01/10/2020 Até31/10/2020
 Qtde Plantões: 14

Processo N.: 318956/2020
 Nome: (94516/1) KAREN DE ARRUDA MEDEIROS
 Cargo/Função: (4946) PROFIS TEC NIV MEDIO SERV SAUDE SUS
 Referência: D-007 Carga Horária: 40H
 Un. Adm: (195707) HOSP REG DOUTOR ANTONIO CARLOS SOUTO FONTES
 A Partir de: 01/07/2020 Até31/07/2020
 Qtde Plantões: 13

Processo N.: 405232/2020
 Nome: (94516/1) KAREN DE ARRUDA MEDEIROS
 Cargo/Função: (4946) PROFIS TEC NIV MEDIO SERV SAUDE SUS
 Referência: D-007 Carga Horária: 40H
 Un. Adm: (195707) HOSP REG DOUTOR ANTONIO CARLOS SOUTO FONTES
 A Partir de: 01/09/2020 Até30/09/2020
 Qtde Plantões: 14

Processo N.: 318956/2020
 Nome: (94514/1) KARINA DE SOUZA E SILVA
 Cargo/Função: (4946) PROFIS TEC NIV MEDIO SERV SAUDE SUS
 Referência: D-007 Carga Horária: 40H
 Un. Adm: (195707) HOSP REG DOUTOR ANTONIO CARLOS SOUTO FONTES
 A Partir de: 01/07/2020 Até31/07/2020
 Qtde Plantões: 13

Processo N.: 405232/2020
 Nome: (94514/1) KARINA DE SOUZA E SILVA
 Cargo/Função: (4946) PROFIS TEC NIV MEDIO SERV SAUDE SUS
 Referência: D-007 Carga Horária: 40H
 Un. Adm: (195707) HOSP REG DOUTOR ANTONIO CARLOS SOUTO FONTES
 A Partir de: 01/09/2020 Até30/09/2020
 Qtde Plantões: 13

Processo N.: 380108/2020
 Nome: (282095/2) KATIA REGINA DE ALMEIDA
 Cargo/Função: (12038) NIVEL TECNICO ASSISTENCIAL
 Referência: 000 Carga Horária: 40H
 Un. Adm: (195758) HOSP. ESTADUAL LOUSITE FERREIRA DA SILVA
 A Partir de: 01/09/2020 Até30/09/2020
 Qtde Plantões: 14

Processo N.: 397747/2020
 Nome: (282095/2) KATIA REGINA DE ALMEIDA
 Cargo/Função: (12038) NIVEL TECNICO ASSISTENCIAL
 Referência: 000 Carga Horária: 40H
 Un. Adm: (195758) HOSP. ESTADUAL LOUSITE FERREIRA DA SILVA
 A Partir de: 01/04/2020 Até30/04/2020
 Qtde Plantões: 14

Processo N.: 356465/2020
 Nome: (291654/2) KELICA CRISTINA DOMINGUES RAMOS
 Cargo/Função: (12040) NIVEL AUXILIAR ASSISTENCIAL
 Referência: 000 Carga Horária: 40H
 Un. Adm: (195685) HOSP. REG. DE RONDONOPOLIS IRMÃELZA GIOVANELLA
 A Partir de: 01/06/2020 Até30/06/2020
 Qtde Plantões: 14

Processo N.: 405180/2020
 Nome: (94512/1) KELLY APARECIDA BRUNO
 Cargo/Função: (4946) PROFIS TEC NIV MEDIO SERV SAUDE SUS
 Referência: D-007 Carga Horária: 40H
 Un. Adm: (195707) HOSP REG DOUTOR ANTONIO CARLOS SOUTO FONTES
 A Partir de: 01/09/2020 Até30/09/2020
 Qtde Plantões: 13

Processo N.: 380108/2020
 Nome: (289366/2) KELLY CAROLINE LEMES PRADO DA SILVA
 Cargo/Função: (12038) NIVEL TECNICO ASSISTENCIAL
 Referência: 000 Carga Horária: 40H
 Un. Adm: (195758) HOSP. ESTADUAL LOUSITE FERREIRA DA SILVA
 A Partir de: 01/09/2020 Até30/09/2020
 Qtde Plantões: 14

Processo N.: 397747/2020
 Nome: (289366/1) KELLY CAROLINE LEMES PRADO DA SILVA
 Cargo/Função: (12038) NIVEL TECNICO ASSISTENCIAL
 Referência: 000 Carga Horária: 40H
 Un. Adm: (195758) HOSP. ESTADUAL LOUSITE FERREIRA DA SILVA
 A Partir de: 01/04/2020 Até30/04/2020
 Qtde Plantões: 14

Processo N.: 380108/2020
 Nome: (245853/4) KESIA ANTONIA DA COSTA
 Cargo/Função: (12038) NIVEL TECNICO ASSISTENCIAL
 Referência: 000 Carga Horária: 40H
 Un. Adm: (195758) HOSP. ESTADUAL LOUSITE FERREIRA DA SILVA
 A Partir de: 01/09/2020 Até30/09/2020
 Qtde Plantões: 14

Processo N.: 297733/2020

Nome: (300694/1) LAIS MOTA ALVES
 Cargo/Função: (12044) NIVEL MEDIO ADMINISTRATIVO
 Referência: 000 Carga Horária: 40H
 Un. Adm: (118710) UNID.ESPEC. DE CONTR. MOVIMENTACAO DE PESSOAL
 A Partir de: 01/11/2020 Até30/11/2020
 Qtde Plantões: 14

Processo N.: 318956/2020

Nome: (94511/1) LAURA CRISTINA CHAMY GATTASS
 Cargo/Função: (4946) PROFIS TEC NIV MEDIO SERV SAUDE SUS
 Referência: D-007 Carga Horária: 30H
 Un. Adm: (195707) HOSP REG DOUTOR ANTONIO CARLOS SOUTO FONTES
 A Partir de: 01/07/2020 Até31/07/2020
 Qtde Plantões: 10

Processo N.: 397752/2020

Nome: (297174/1) LAURA FABIENE DE DEUS PROENCA
 Cargo/Função: (12036) NIVEL SUPERIOR ASSISTENCIAL
 Referência: 000 Carga Horária: 40H
 Un. Adm: (195758) HOSP. ESTADUAL LOUSITE FERREIRA DA SILVA
 A Partir de: 01/03/2020 Até31/03/2020
 Qtde Plantões: 14

Processo N.: 366414/2020

Nome: (292874/2) LAURO CESAR SOUZA DA SILVA
 Cargo/Função: (12036) NIVEL SUPERIOR ASSISTENCIAL
 Referência: 000 Carga Horária: 40H
 Un. Adm: (195685) HOSP. REG. DE RONDONOPOLIS IRMÂELZA GIOVANELLA
 A Partir de: 01/06/2020 Até30/06/2020
 Qtde Plantões: 13

Processo N.: 404580/2020

Nome: (282088/3) LEANDRA APARECIDA DE MORAES
 Cargo/Função: (12044) NIVEL MEDIO ADMINISTRATIVO
 Referência: 000 Carga Horária: 40H
 Un. Adm: (195707) HOSP REG DOUTOR ANTONIO CARLOS SOUTO FONTES
 A Partir de: 08/09/2020 Até30/09/2020
 Qtde Plantões: 10

Processo N.: 321261/2020

Nome: (281378/3) LEANDRO RODRIGUES JABOINSKI
 Cargo/Função: (12038) NIVEL TECNICO ASSISTENCIAL
 Referência: 000 Carga Horária: 40H
 Un. Adm: (195731) HOSP REG DE ALTA FLORESTA ALBERT SABIN
 A Partir de: 01/05/2020 Até31/05/2020
 Qtde Plantões: 14

Processo N.: 428380/2020

Nome: (299066/1) LEANDRO SOARES DOS SANTOS
 Cargo/Função: (12050) NIVEL FUNDAMENTAL
 Referência: 000 Carga Horária: 40H
 Un. Adm: (118710) UNID.ESPEC. DE CONTR. MOVIMENTACAO DE PESSOAL
 A Partir de: 01/10/2020 Até31/10/2020
 Qtde Plantões: 14

Processo N.: 428377/2020

Nome: (295453/1) LELIANE CONCEICAO DOS SANTOS ALVES
 Cargo/Função: (12046) NIVEL FUNDAMENTAL ADMINISTRATIVO
 Referência: 000 Carga Horária: 40H
 Un. Adm: (118710) UNID.ESPEC. DE CONTR. MOVIMENTACAO DE PESSOAL
 A Partir de: 01/10/2020 Até31/10/2020
 Qtde Plantões: 14

Processo N.: 380108/2020

Nome: (298941/1) LELIANE DE OLIVEIRA SOUSA FERREIRA
 Cargo/Função: (12038) NIVEL TECNICO ASSISTENCIAL
 Referência: 000 Carga Horária: 40H
 Un. Adm: (195758) HOSP. ESTADUAL LOUSITE FERREIRA DA SILVA
 A Partir de: 01/09/2020 Até30/09/2020
 Qtde Plantões: 13

Processo N.: 397747/2020

Nome: (298941/1) LELIANE DE OLIVEIRA SOUSA FERREIRA
 Cargo/Função: (12038) NIVEL TECNICO ASSISTENCIAL
 Referência: 000 Carga Horária: 40H
 Un. Adm: (195758) HOSP. ESTADUAL LOUSITE FERREIRA DA SILVA
 A Partir de: 01/04/2020 Até30/04/2020
 Qtde Plantões: 14

Processo N.: 422133/2020

Nome: (104981/1) LENA WALDIVER CORREA
 Cargo/Função: (4946) PROFIS TEC NIV MEDIO SERV SAUDE SUS
 Referência: D-006 Carga Horária: 40H
 Un. Adm: (197076) COORD.ART. REG.DE URG.EMERG.DE LEITOS HOSPITALARES
 A Partir de: 01/10/2020 Até31/10/2020
 Qtde Plantões: 13

Processo N.: 380108/2020

Nome: (282288/2) LENITA EDEVIRGES DE ARRUDA
 Cargo/Função: (12038) NIVEL TECNICO ASSISTENCIAL
 Referência: 000 Carga Horária: 40H
 Un. Adm: (195758) HOSP. ESTADUAL LOUSITE FERREIRA DA SILVA
 A Partir de: 01/09/2020 Até30/09/2020
 Qtde Plantões: 14

Processo N.: 425979/2020

Nome: (44683/3) LEONIDES DE FATIMA SOARES DA SILVA
 Cargo/Função: (4989) PROFIS APOIO SERV SAUDE SUS
 Referência: D-008 Carga Horária: 40H
 Un. Adm: (195693) HOSP. REG. DE SORRISO
 A Partir de: 01/10/2020 Até31/10/2020
 Qtde Plantões: 14

Processo N.: 425979/2020

Nome: (90530/1) LEONIRA CABRAL DOS SANTOS
 Cargo/Função: (4989) PROFIS APOIO SERV SAUDE SUS
 Referência: D-007 Carga Horária: 40H
 Un. Adm: (195693) HOSP. REG. DE SORRISO
 A Partir de: 01/10/2020 Até31/10/2020
 Qtde Plantões: 14

Processo N.: 380108/2020

Nome: (297169/1) LESSANDRA RODRIGUES DE JESUS
 Cargo/Função: (12038) NIVEL TECNICO ASSISTENCIAL
 Referência: 000 Carga Horária: 40H
 Un. Adm: (195758) HOSP. ESTADUAL LOUSITE FERREIRA DA SILVA
 A Partir de: 01/09/2020 Até30/09/2020
 Qtde Plantões: 10

Processo N.: 380108/2020

Nome: (281990/3) LIANA APARECIDA ARAUJO
 Cargo/Função: (12038) NIVEL TECNICO ASSISTENCIAL
 Referência: 000 Carga Horária: 40H
 Un. Adm: (195758) HOSP. ESTADUAL LOUSITE FERREIRA DA SILVA
 A Partir de: 01/09/2020 Até30/09/2020
 Qtde Plantões: 11

Processo N.: 318956/2020

Nome: (87472/4) LIDIANE GERLACH
 Cargo/Função: (4946) PROFIS TEC NIV MEDIO SERV SAUDE SUS
 Referência: D-006 Carga Horária: 40H
 Un. Adm: (195707) HOSP REG DOUTOR ANTONIO CARLOS SOUTO FONTES
 A Partir de: 01/07/2020 Até30/07/2020
 Qtde Plantões: 13

Processo N.: 405232/2020

Nome: (87472/4) LIDIANE GERLACH
 Cargo/Função: (4946) PROFIS TEC NIV MEDIO SERV SAUDE SUS
 Referência: D-006 Carga Horária: 40H
 Un. Adm: (195707) HOSP REG DOUTOR ANTONIO CARLOS SOUTO FONTES
 A Partir de: 01/09/2020 Até30/09/2020
 Qtde Plantões: 13

Processo N.: 405302/2020

Nome: (118075/1) LILIANE TRIVELLATO GRASSI
 Cargo/Função: (4912) PROFIS TEC NIV SUPERIOR SERV SAUDE SUS
 Referência: D-006 Carga Horária: 40H
 Un. Adm: (195707) HOSP REG DOUTOR ANTONIO CARLOS SOUTO FONTES
 A Partir de: 01/09/2020 Até30/09/2020
 Qtde Plantões: 13

Processo N.: 407928/2020

Nome: (115829/1) LINDOMAR DAMAS DE FREITAS
 Cargo/Função: (4912) PROFIS TEC NIV SUPERIOR SERV SAUDE SUS
 Referência: D-004 Carga Horária: 30H
 Un. Adm: (195685) HOSP. REG. DE RONDONOPOLIS IRMÂELZA GIOVANELLA
 A Partir de: 01/07/2020 Até31/07/2020
 Qtde Plantões: 9

Processo N.: 397747/2020

Nome: (282069/2) LIZINETE DE MORAES
 Cargo/Função: (12038) NIVEL TECNICO ASSISTENCIAL
 Referência: 000 Carga Horária: 40H
 Un. Adm: (195758) HOSP. ESTADUAL LOUSITE FERREIRA DA SILVA
 A Partir de: 01/04/2020 Até30/04/2020
 Qtde Plantões: 13

Processo N.: 405180/2020

Nome: (94510/1) LOIDEMAR FERREIRA TOLEDO
 Cargo/Função: (4946) PROFIS TEC NIV MEDIO SERV SAUDE SUS
 Referência: D-007 Carga Horária: 40H
 Un. Adm: (195707) HOSP REG DOUTOR ANTONIO CARLOS SOUTO FONTES
 A Partir de: 01/09/2020 Até30/09/2020
 Qtde Plantões: 5

Processo N.: 405180/2020

Nome: (94509/1) LOURIVAL SANTANA DA SILVA
 Cargo/Função: (4946) PROFIS TEC NIV MEDIO SERV SAUDE SUS
 Referência: D-007 Carga Horária: 40H
 Un. Adm: (195707) HOSP REG DOUTOR ANTONIO CARLOS SOUTO FONTES
 A Partir de: 01/09/2020 Até30/09/2020
 Qtde Plantões: 13

Processo N.: 350426/2020

Nome: (296982/1) LUAN CARLOS FRUBEL
 Cargo/Função: (12046) NIVEL FUNDAMENTAL ADMINISTRATIVO
 Referência: 000 Carga Horária: 40H
 Un. Adm: (195740) HOSP. REG. DE SINOP
 A Partir de: 01/02/2020 Até29/02/2020
 Qtde Plantões: 13

Processo N.: 352334/2020

Nome: (296982/1) LUAN CARLOS FRUBEL
 Cargo/Função: (12046) NIVEL FUNDAMENTAL ADMINISTRATIVO
 Referência: 000 Carga Horária: 40H
 Un. Adm: (195740) HOSP. REG. DE SINOP
 A Partir de: 01/03/2020 Até31/03/2020
 Qtde Plantões: 14

Processo N.: 446071/2020

Nome: (233371/3) LUANA CRISTINA DE ALMEIDA PEREIRA
 Cargo/Função: (12046) NIVEL FUNDAMENTAL ADMINISTRATIVO
 Referência: 000 Carga Horária: 40H
 Un. Adm: (197041) COORD. DO SERV. DE ATEND. MOVEI DE URGENCIA - SAMU
 A Partir de: 01/10/2020 Até31/10/2020
 Qtde Plantões: 12

Processo N.: 350426/2020

Nome: (296998/1) LUCAS DA SILVA MEDEIROS
 Cargo/Função: (12046) NIVEL FUNDAMENTAL ADMINISTRATIVO
 Referência: 000 Carga Horária: 40H
 Un. Adm: (195740) HOSP. REG. DE SINOP
 A Partir de: 01/02/2020 Até29/02/2020
 Qtde Plantões: 14

Processo N.: 352334/2020

Nome: (296998/1) LUCAS DA SILVA MEDEIROS
 Cargo/Função: (12046) NIVEL FUNDAMENTAL ADMINISTRATIVO
 Referência: 000 Carga Horária: 40H
 Un. Adm: (195740) HOSP. REG. DE SINOP
 A Partir de: 01/03/2020 Até31/03/2020
 Qtde Plantões: 14

Processo N.: 451682/2020

Nome: (299760/1) LUCAS MENEZES SERBIJA
 Cargo/Função: (12044) NIVEL MEDIO ADMINISTRATIVO
 Referência: 000 Carga Horária: 40H
 Un. Adm: (136557) DIR. DO LAB. CENT. DE SAUDE PUB. DO ESTADO DE MT
 A Partir de: 01/08/2020 Até31/08/2020
 Qtde Plantões: 1

Processo N.: 397747/2020

Nome: (282051/2) LUCIA CARMEM DE ARRUDA
 Cargo/Função: (12038) NIVEL TECNICO ASSISTENCIAL
 Referência: 000 Carga Horária: 40H
 Un. Adm: (195758) HOSP. ESTADUAL LOUSITE FERREIRA DA SILVA
 A Partir de: 01/04/2020 Até30/04/2020
 Qtde Plantões: 12

Processo N.: 405180/2020

Nome: (95107/1) LUCIANA DE FATIMA DA SILVA
 Cargo/Função: (4946) PROFIS TEC NIV MEDIO SERV SAUDE SUS
 Referência: D-007 Carga Horária: 40H
 Un. Adm: (195707) HOSP REG DOUTOR ANTONIO CARLOS SOUTO FONTES
 A Partir de: 01/09/2020 Até30/09/2020
 Qtde Plantões: 12

Processo N.: 446071/2020

Nome: (126974/1) LUCIANA DE MIRANDA
 Cargo/Função: (4946) PROFIS TEC NIV MEDIO SERV SAUDE SUS
 Referência: D-005 Carga Horária: 40H
 Un. Adm: (197041) COORD. DO SERV. DE ATEND. MOVEI DE URGENCIA - SAMU
 A Partir de: 01/10/2020 Até31/10/2020
 Qtde Plantões: 8

Processo N.: 380108/2020

Nome: (296103/1) LUCIANE ALVES FERREIRA
 Cargo/Função: (12038) NIVEL TECNICO ASSISTENCIAL
 Referência: 000 Carga Horária: 40H
 Un. Adm: (195758) HOSP. ESTADUAL LOUSITE FERREIRA DA SILVA
 A Partir de: 01/09/2020 Até30/09/2020
 Qtde Plantões: 14

Processo N.: 397747/2020

Nome: (296103/1) LUCIANE ALVES FERREIRA
 Cargo/Função: (12038) NIVEL TECNICO ASSISTENCIAL
 Referência: 000 Carga Horária: 40H
 Un. Adm: (195758) HOSP. ESTADUAL LOUSITE FERREIRA DA SILVA
 A Partir de: 01/04/2020 Até30/04/2020
 Qtde Plantões: 14

Processo N.: 318956/2020

Nome: (101179/2) LUCIANO CABRAL DOS SANTOS
 Cargo/Função: (4946) PROFIS TEC NIV MEDIO SERV SAUDE SUS
 Referência: D-007 Carga Horária: 40H
 Un. Adm: (195707) HOSP REG DOUTOR ANTONIO CARLOS SOUTO FONTES
 A Partir de: 01/07/2020 Até31/07/2020
 Qtde Plantões: 14

Processo N.: 405232/2020

Nome: (101179/2) LUCIANO CABRAL DOS SANTOS
 Cargo/Função: (4946) PROFIS TEC NIV MEDIO SERV SAUDE SUS
 Referência: D-007 Carga Horária: 40H
 Un. Adm: (195707) HOSP REG DOUTOR ANTONIO CARLOS SOUTO FONTES
 A Partir de: 01/09/2020 Até30/09/2020
 Qtde Plantões: 9

Processo N.: 405180/2020

Nome: (41651/2) LUCILA MARINA DA SILVA MAGALHAES
 Cargo/Função: (4946) PROFIS TEC NIV MEDIO SERV SAUDE SUS
 Referência: D-011 Carga Horária: 40H
 Un. Adm: (195707) HOSP REG DOUTOR ANTONIO CARLOS SOUTO FONTES
 A Partir de: 01/09/2020 Até30/09/2020
 Qtde Plantões: 12

Processo N.: 318956/2020

Nome: (117325/1) LUCILENE DE MORAES MAGALHAES
 Cargo/Função: (4946) PROFIS TEC NIV MEDIO SERV SAUDE SUS
 Referência: D-006 Carga Horária: 40H
 Un. Adm: (195707) HOSP REG DOUTOR ANTONIO CARLOS SOUTO FONTES
 A Partir de: 01/07/2020 Até31/07/2020
 Qtde Plantões: 13

Processo N.: 405232/2020

Nome: (117325/1) LUCILENE DE MORAES MAGALHAES
 Cargo/Função: (4946) PROFIS TEC NIV MEDIO SERV SAUDE SUS
 Referência: D-006 Carga Horária: 40H
 Un. Adm: (195707) HOSP REG DOUTOR ANTONIO CARLOS SOUTO FONTES
 A Partir de: 01/09/2020 Até30/09/2020
 Qtde Plantões: 12

Processo N.: 405180/2020

Nome: (94506/1) LUCILENE FELIX TOLEDO
 Cargo/Função: (4946) PROFIS TEC NIV MEDIO SERV SAUDE SUS
 Referência: D-007 Carga Horária: 40H
 Un. Adm: (195707) HOSP REG DOUTOR ANTONIO CARLOS SOUTO FONTES
 A Partir de: 01/09/2020 Até30/09/2020
 Qtde Plantões: 12

Processo N.: 386376/2020

Nome: (289274/2) LUCIMAR MENDES DA SILVA GUEDES
 Cargo/Função: (12046) NIVEL FUNDAMENTAL ADMINISTRATIVO
 Referência: 000 Carga Horária: 40H
 Un. Adm: (195758) HOSP. ESTADUAL LOUSITE FERREIRA DA SILVA
 A Partir de: 01/09/2020 Até30/09/2020
 Qtde Plantões: 14

Processo N.: 386391/2020

Nome: (289274/2) LUCIMAR MENDES DA SILVA GUEDES
 Cargo/Função: (12046) NIVEL FUNDAMENTAL ADMINISTRATIVO
 Referência: 000 Carga Horária: 40H
 Un. Adm: (195758) HOSP. ESTADUAL LOUSITE FERREIRA DA SILVA
 A Partir de: 01/08/2020 Até31/08/2020
 Qtde Plantões: 14

Processo N.: 386406/2020

Nome: (289274/2) LUCIMAR MENDES DA SILVA GUEDES
 Cargo/Função: (12046) NIVEL FUNDAMENTAL ADMINISTRATIVO
 Referência: 000 Carga Horária: 40H
 Un. Adm: (195758) HOSP. ESTADUAL LOUSITE FERREIRA DA SILVA
 A Partir de: 01/07/2020 Até31/07/2020
 Qtde Plantões: 14

Processo N.: 380108/2020

Nome: (297162/1) LUIS HENRIQUE PINHO MARTINS
 Cargo/Função: (12038) NIVEL TECNICO ASSISTENCIAL
 Referência: 000 Carga Horária: 40H
 Un. Adm: (195758) HOSP. ESTADUAL LOUSITE FERREIRA DA SILVA
 A Partir de: 01/09/2020 Até30/09/2020
 Qtde Plantões: 12

Processo N.: 397747/2020

Nome: (297162/1) LUIS HENRIQUE PINHO MARTINS
 Cargo/Função: (12038) NIVEL TECNICO ASSISTENCIAL
 Referência: 000 Carga Horária: 40H
 Un. Adm: (195758) HOSP. ESTADUAL LOUSITE FERREIRA DA SILVA
 A Partir de: 01/04/2020 Até30/04/2020
 Qtde Plantões: 14

Processo N.: 405221/2020

Nome: (94503/1) LUISIVAN DE CARVALHO
 Cargo/Função: (4946) PROFIS TEC NIV MEDIO SERV SAUDE SUS
 Referência: D-007 Carga Horária: 40H
 Un. Adm: (195707) HOSP REG DOUTOR ANTONIO CARLOS SOUTO FONTES
 A Partir de: 01/09/2020 Até30/09/2020
 Qtde Plantões: 14

Processo N.: 338228/2020

Nome: (299684/1) LUIZ GUSTAVO PEREIRA ORTEGA
 Cargo/Função: (12044) NIVEL MEDIO ADMINISTRATIVO
 Referência: 000 Carga Horária: 40H
 Un. Adm: (195707) HOSP REG DOUTOR ANTONIO CARLOS SOUTO FONTES
 A Partir de: 01/08/2020 Até31/08/2020
 Qtde Plantões: 14

Processo N.: 404580/2020

Nome: (299684/1) LUIZ GUSTAVO PEREIRA ORTEGA
 Cargo/Função: (12044) NIVEL MEDIO ADMINISTRATIVO
 Referência: 000 Carga Horária: 40H
 Un. Adm: (195707) HOSP REG DOUTOR ANTONIO CARLOS SOUTO FONTES
 A Partir de: 01/09/2020 Até30/09/2020
 Qtde Plantões: 12

Processo N.: 380108/2020

Nome: (294927/1) LUIZA BATISTA DE ALMEIDA SILVA
 Cargo/Função: (12038) NIVEL TECNICO ASSISTENCIAL
 Referência: 000 Carga Horária: 40H
 Un. Adm: (195758) HOSP. ESTADUAL LOUSITE FERREIRA DA SILVA
 A Partir de: 01/09/2020 Até30/09/2020
 Qtde Plantões: 14

Processo N.: 397747/2020

Nome: (294927/1) LUIZA BATISTA DE ALMEIDA SILVA
 Cargo/Função: (12038) NIVEL TECNICO ASSISTENCIAL
 Referência: 000 Carga Horária: 40H
 Un. Adm: (195758) HOSP. ESTADUAL LOUSITE FERREIRA DA SILVA
 A Partir de: 01/04/2020 Até30/04/2020
 Qtde Plantões: 14

Processo N.: 427094/2020

Nome: (55528/8) LUZENIL MARIA DA SILVA
 Cargo/Função: (4912) PROFIS TEC NIV SUPERIOR SERV SAUDE SUS
 Referência: D-006 Carga Horária: 30H
 Un. Adm: (197254) COORD. DA UNIDADE III
 A Partir de: 01/03/2020 Até31/03/2020
 Qtde Plantões: 5

Processo N.: 390338/2020

Nome: (73617/4) LUZIA MARTINS FERREIRA
 Cargo/Função: (4946) PROFIS TEC NIV MEDIO SERV SAUDE SUS
 Referência: D-007 Carga Horária: 30H
 Un. Adm: (195685) HOSP. REG. DE RONDONOPOLIS IRMÃELZA GIOVANELLA
 A Partir de: 01/06/2020 Até30/06/2020
 Qtde Plantões: 6

Processo N.: 386441/2020

Nome: (300452/1) LYSANDRA WALDETH FERREIRA CORREA
 Cargo/Função: (12046) NIVEL FUNDAMENTAL ADMINISTRATIVO
 Referência: 000 Carga Horária: 40H
 Un. Adm: (195758) HOSP. ESTADUAL LOUSITE FERREIRA DA SILVA
 A Partir de: 01/09/2020 Até30/09/2020
 Qtde Plantões: 11

Processo N.: 425979/2020

Nome: (58132/1) MAGDALENA KRIESER
 Cargo/Função: (4989) PROFIS APOIO SERV SAUDE SUS
 Referência: D-008 Carga Horária: 40H
 Un. Adm: (195693) HOSP. REG. DE SORRISO
 A Partir de: 01/10/2020 Até31/10/2020
 Qtde Plantões: 13

Processo N.: 405273/2020

Nome: (95245/1) MAIRA FERREIRA DA SILVA
 Cargo/Função: (4989) PROFIS APOIO SERV SAUDE SUS
 Referência: D-007 Carga Horária: 40H
 Un. Adm: (195707) HOSP REG DOUTOR ANTONIO CARLOS SOUTO FONTES
 A Partir de: 01/09/2020 Até30/09/2020
 Qtde Plantões: 13

Processo N.: 350426/2020

Nome: (296975/1) MANOEL SOUSA FREIRE
 Cargo/Função: (12046) NIVEL FUNDAMENTAL ADMINISTRATIVO
 Referência: 000 Carga Horária: 40H
 Un. Adm: (195740) HOSP. REG. DE SINOP
 A Partir de: 01/02/2020 Até29/02/2020
 Qtde Plantões: 14

Processo N.: 352334/2020

Nome: (296975/1) MANOEL SOUSA FREIRE
 Cargo/Função: (12046) NIVEL FUNDAMENTAL ADMINISTRATIVO
 Referência: 000 Carga Horária: 40H
 Un. Adm: (195740) HOSP. REG. DE SINOP
 A Partir de: 01/03/2020 Até31/03/2020
 Qtde Plantões: 14

Processo N.: 402218/2020

Nome: (95362/1) MARA RUBIA DE SOUZA
 Cargo/Função: (4946) PROFIS TEC NIV MEDIO SERV SAUDE SUS
 Referência: D-005 Carga Horária: 30H
 Un. Adm: (195685) HOSP. REG. DE RONDONOPOLIS IRMÆLZA GIOVANELLA
 A Partir de: 01/06/2020 Até30/06/2020
 Qtde Plantões: 10

Processo N.: 405180/2020

Nome: (94460/1) MARCELIZE DA SILVA CONCEICAO
 Cargo/Função: (4946) PROFIS TEC NIV MEDIO SERV SAUDE SUS
 Referência: D-007 Carga Horária: 40H
 Un. Adm: (195707) HOSP REG DOUTOR ANTONIO CARLOS SOUTO FONTES
 A Partir de: 01/09/2020 Até30/09/2020
 Qtde Plantões: 13

Processo N.: 350433/2020

Nome: (292833/1) MARCELO APARECIDO DA SILVA
 Cargo/Função: (12046) NIVEL FUNDAMENTAL ADMINISTRATIVO
 Referência: 000 Carga Horária: 40H
 Un. Adm: (195740) HOSP. REG. DE SINOP
 A Partir de: 01/02/2020 Até29/02/2020
 Qtde Plantões: 13

Processo N.: 354460/2020

Nome: (292833/1) MARCELO APARECIDO DA SILVA
 Cargo/Função: (12046) NIVEL FUNDAMENTAL ADMINISTRATIVO
 Referência: 000 Carga Horária: 40H
 Un. Adm: (195740) HOSP. REG. DE SINOP
 A Partir de: 01/04/2020 Até30/04/2020
 Qtde Plantões: 14

Processo N.: 354481/2020

Nome: (292833/1) MARCELO APARECIDO DA SILVA
 Cargo/Função: (12046) NIVEL FUNDAMENTAL ADMINISTRATIVO
 Referência: 000 Carga Horária: 40H
 Un. Adm: (195740) HOSP. REG. DE SINOP
 A Partir de: 01/05/2020 Até31/05/2020
 Qtde Plantões: 14

Processo N.: 405273/2020

Nome: (94490/1) MARCELO DA SILVA LOURENCO
 Cargo/Função: (4989) PROFIS APOIO SERV SAUDE SUS
 Referência: D-007 Carga Horária: 40H
 Un. Adm: (195707) HOSP REG DOUTOR ANTONIO CARLOS SOUTO FONTES
 A Partir de: 01/09/2020 Até30/09/2020
 Qtde Plantões: 13

Processo N.: 366414/2020

Nome: (227841/2) MARCIA AMORIM GENTIL
 Cargo/Função: (12036) NIVEL SUPERIOR ASSISTENCIAL
 Referência: 000 Carga Horária: 40H
 Un. Adm: (195685) HOSP. REG. DE RONDONOPOLIS IRMÆLZA GIOVANELLA
 A Partir de: 01/06/2020 Até30/06/2020
 Qtde Plantões: 11

Processo N.: 366414/2020

Nome: (293891/1) MARCIA APARECIDA DA ROCHA
 Cargo/Função: (12036) NIVEL SUPERIOR ASSISTENCIAL
 Referência: 000 Carga Horária: 40H
 Un. Adm: (195685) HOSP. REG. DE RONDONOPOLIS IRMÆLZA GIOVANELLA
 A Partir de: 01/06/2020 Até30/06/2020
 Qtde Plantões: 7

Processo N.: 380108/2020

Nome: (281994/2) MARCIA DA CONCEICAO
 Cargo/Função: (12038) NIVEL TECNICO ASSISTENCIAL
 Referência: 000 Carga Horária: 40H
 Un. Adm: (195758) HOSP. ESTADUAL LOUSITE FERREIRA DA SILVA
 A Partir de: 01/09/2020 Até30/09/2020
 Qtde Plantões: 10

Processo N.: 380108/2020

Nome: (281614/2) MARCIA DOS SANTOS
 Cargo/Função: (12038) NIVEL TECNICO ASSISTENCIAL
 Referência: 000 Carga Horária: 40H
 Un. Adm: (195758) HOSP. ESTADUAL LOUSITE FERREIRA DA SILVA
 A Partir de: 01/09/2020 Até30/09/2020
 Qtde Plantões: 12

Processo N.: 397747/2020

Nome: (281614/2) MARCIA DOS SANTOS
 Cargo/Função: (12038) NIVEL TECNICO ASSISTENCIAL
 Referência: 000 Carga Horária: 40H
 Un. Adm: (195758) HOSP. ESTADUAL LOUSITE FERREIRA DA SILVA
 A Partir de: 01/04/2020 Até30/04/2020
 Qtde Plantões: 13

Processo N.: 397752/2020

Nome: (297081/1) MARCIA GOMES MEIRA
 Cargo/Função: (12036) NIVEL SUPERIOR ASSISTENCIAL
 Referência: 000 Carga Horária: 40H
 Un. Adm: (195758) HOSP. ESTADUAL LOUSITE FERREIRA DA SILVA
 A Partir de: 01/03/2020 Até31/03/2020
 Qtde Plantões: 14

Processo N.: 338228/2020

Nome: (282183/4) MARCIA HURTADO DA CRUZ
 Cargo/Função: (12046) NIVEL FUNDAMENTAL ADMINISTRATIVO
 Referência: 000 Carga Horária: 40H
 Un. Adm: (195707) HOSP REG DOUTOR ANTONIO CARLOS SOUTO FONTES
 A Partir de: 01/08/2020 Até31/08/2020
 Qtde Plantões: 11

Processo N.: 404580/2020

Nome: (282183/4) MARCIA HURTADO DA CRUZ
 Cargo/Função: (12046) NIVEL FUNDAMENTAL ADMINISTRATIVO
 Referência: 000 Carga Horária: 40H
 Un. Adm: (195707) HOSP REG DOUTOR ANTONIO CARLOS SOUTO FONTES
 A Partir de: 01/09/2020 Até30/09/2020
 Qtde Plantões: 1

Processo N.: 380108/2020

Nome: (281061/2) MARCIA MADALENA DA SILVEIRA
 Cargo/Função: (12038) NIVEL TECNICO ASSISTENCIAL
 Referência: 000 Carga Horária: 40H
 Un. Adm: (195758) HOSP. ESTADUAL LOUSITE FERREIRA DA SILVA
 A Partir de: 01/09/2020 Até30/09/2020
 Qtde Plantões: 14

Processo N.: 397747/2020

Nome: (281061/2) MARCIA MADALENA DA SILVEIRA
 Cargo/Função: (12038) NIVEL TECNICO ASSISTENCIAL
 Referência: 000 Carga Horária: 40H
 Un. Adm: (195758) HOSP. ESTADUAL LOUSITE FERREIRA DA SILVA
 A Partir de: 01/04/2020 Até30/04/2020
 Qtde Plantões: 13

Processo N.: 380108/2020

Nome: (297161/1) MARCIA REGINA RODRIGUES DA SILVA
 Cargo/Função: (12038) NIVEL TECNICO ASSISTENCIAL
 Referência: 000 Carga Horária: 40H
 Un. Adm: (195758) HOSP. ESTADUAL LOUSITE FERREIRA DA SILVA
 A Partir de: 01/09/2020 Até30/09/2020
 Qtde Plantões: 11

Processo N.: 356465/2020

Nome: (293822/1) MARCIA ROSA DA SILVA
 Cargo/Função: (12040) NIVEL AUXILIAR ASSISTENCIAL
 Referência: 000 Carga Horária: 40H
 Un. Adm: (195685) HOSP. REG. DE RONDONOPOLIS IRMÆLZA GIOVANELLA
 A Partir de: 01/06/2020 Até30/06/2020
 Qtde Plantões: 14

Processo N.: 422135/2020

Nome: (120311/1) MARCIANO MARCELINO AQUINO DA CRUZ
 Cargo/Função: (4912) PROFIS TEC NIV SUPERIOR SERV SAUDE SUS
 Referência: D-005 Carga Horária: 30H
 Un. Adm: (197076) COORD.ART. REG.DE URG.EMERG.DE LEITOS HOSPITALARES
 A Partir de: 01/10/2020 Até31/10/2020
 Qtde Plantões: 10

Processo N.: 405273/2020

Nome: (93967/1) MARCILENE MORAES DA CRUZ
 Cargo/Função: (4989) PROFIS APOIO SERV SAUDE SUS
 Referência: D-007 Carga Horária: 40H
 Un. Adm: (195707) HOSP REG DOUTOR ANTONIO CARLOS SOUTO FONTES
 A Partir de: 01/09/2020 Até30/09/2020
 Qtde Plantões: 14

Processo N.: 405273/2020

Nome: (94035/1) MARCIO BARROS DA SILVA
 Cargo/Função: (4989) PROFIS APOIO SERV SAUDE SUS
 Referência: D-007 Carga Horária: 40H
 Un. Adm: (195707) HOSP REG DOUTOR ANTONIO CARLOS SOUTO FONTES
 A Partir de: 01/09/2020 Até30/09/2020
 Qtde Plantões: 14

Processo N.: 352127/2020

Nome: (289445/2) MARCO ANDRE WINTER
 Cargo/Função: (12036) NIVEL SUPERIOR ASSISTENCIAL
 Referência: 000 Carga Horária: 40H
 Un. Adm: (195740) HOSP. REG. DE SINOP
 A Partir de: 01/03/2020 Até19/03/2020
 Qtde Plantões: 3

Processo N.: 338228/2020

Nome: (281027/2) MARCOS ALESSANDRO DA SILVA
 Cargo/Função: (12044) NIVEL MEDIO ADMINISTRATIVO
 Referência: 000 Carga Horária: 40H
 Un. Adm: (195707) HOSP REG DOUTOR ANTONIO CARLOS SOUTO FONTES
 A Partir de: 01/08/2020 Até31/08/2020
 Qtde Plantões: 13

Processo N.: 404580/2020

Nome: (281027/2) MARCOS ALESSANDRO DA SILVA
 Cargo/Função: (12044) NIVEL MEDIO ADMINISTRATIVO
 Referência: 000 Carga Horária: 40H
 Un. Adm: (195707) HOSP REG DOUTOR ANTONIO CARLOS SOUTO FONTES
 A Partir de: 01/09/2020 Até30/09/2020
 Qtde Plantões: 13

Processo N.: 446071/2020

Nome: (289426/2) MARCOS ROGERIO RODRIGUES DE SOUZA
 Cargo/Função: (12046) NIVEL FUNDAMENTAL ADMINISTRATIVO
 Referência: 000 Carga Horária: 40H
 Un. Adm: (197041) COORD. DO SERV. DE ATEND. MOVEI DE URGENCIA - SAMU
 A Partir de: 01/10/2020 Até31/10/2020
 Qtde Plantões: 14

Processo N.: 397752/2020

Nome: (281586/2) MARIA ADIMAR PEREIRA DA SILVA
 Cargo/Função: (12036) NIVEL SUPERIOR ASSISTENCIAL
 Referência: 000 Carga Horária: 40H
 Un. Adm: (195758) HOSP. ESTADUAL LOUSITE FERREIRA DA SILVA
 A Partir de: 01/03/2020 Até31/03/2020
 Qtde Plantões: 14

Processo N.: 356465/2020

Nome: (293821/1) MARIA APARECIDA CANDIDA DE SOUSA
 Cargo/Função: (12040) NIVEL AUXILIAR ASSISTENCIAL
 Referência: 000 Carga Horária: 40H
 Un. Adm: (195685) HOSP. REG. DE RONDONOPOLIS IRMÃELZA GIOVANELLA
 A Partir de: 01/06/2020 Até30/06/2020
 Qtde Plantões: 14

Processo N.: 405273/2020

Nome: (101106/1) MARIA APARECIDA DO CARMO VILANOVA
 Cargo/Função: (4989) PROFIS APOIO SERV SAUDE SUS
 Referência: D-006 Carga Horária: 40H
 Un. Adm: (195707) HOSP REG DOUTOR ANTONIO CARLOS SOUTO FONTES
 A Partir de: 01/09/2020 Até30/09/2020
 Qtde Plantões: 14

Processo N.: 398971/2020

Nome: (98727/1) MARIA APARECIDA ROCHA DE SOUZA GOMES
 Cargo/Função: (4946) PROFIS TEC NIV MEDIO SERV SAUDE SUS
 Referência: D-006 Carga Horária: 40H
 Un. Adm: (195685) HOSP. REG. DE RONDONOPOLIS IRMÃELZA GIOVANELLA
 A Partir de: 01/07/2020 Até31/07/2020
 Qtde Plantões: 13

Processo N.: 405221/2020

Nome: (94847/1) MARIA APARECIDA SOARES
 Cargo/Função: (4946) PROFIS TEC NIV MEDIO SERV SAUDE SUS
 Referência: D-007 Carga Horária: 40H
 Un. Adm: (195707) HOSP REG DOUTOR ANTONIO CARLOS SOUTO FONTES
 A Partir de: 01/09/2020 Até30/09/2020
 Qtde Plantões: 13

Processo N.: 318956/2020

Nome: (94469/1) MARIA APARECIDA SOUZA DA SILVA FERNANDES
 Cargo/Função: (4946) PROFIS TEC NIV MEDIO SERV SAUDE SUS
 Referência: D-007 Carga Horária: 40H
 Un. Adm: (195707) HOSP REG DOUTOR ANTONIO CARLOS SOUTO FONTES
 A Partir de: 01/07/2020 Até31/07/2020
 Qtde Plantões: 12

Processo N.: 405232/2020

Nome: (94469/1) MARIA APARECIDA SOUZA DA SILVA FERNANDES
 Cargo/Função: (4946) PROFIS TEC NIV MEDIO SERV SAUDE SUS
 Referência: D-007 Carga Horária: 40H
 Un. Adm: (195707) HOSP REG DOUTOR ANTONIO CARLOS SOUTO FONTES
 A Partir de: 01/09/2020 Até30/09/2020
 Qtde Plantões: 13

Processo N.: 404580/2020

Nome: (286078/4) MARIA AUXILIADORA RAMOS LEITE
 Cargo/Função: (12044) NIVEL MEDIO ADMINISTRATIVO
 Referência: 000 Carga Horária: 40H
 Un. Adm: (195707) HOSP REG DOUTOR ANTONIO CARLOS SOUTO FONTES
 A Partir de: 08/09/2020 Até30/09/2020
 Qtde Plantões: 10

Processo N.: 356465/2020

Nome: (291653/2) MARIA DALVA DE OLIVEIRA
 Cargo/Função: (12040) NIVEL AUXILIAR ASSISTENCIAL
 Referência: 000 Carga Horária: 40H
 Un. Adm: (195685) HOSP. REG. DE RONDONOPOLIS IRMÃELZA GIOVANELLA
 A Partir de: 01/06/2020 Até30/06/2020
 Qtde Plantões: 13

Processo N.: 366332/2020

Nome: (90166/1) MARIA DE FATIMA DE JESUS SOUZA
 Cargo/Função: (4946) PROFIS TEC NIV MEDIO SERV SAUDE SUS
 Referência: D-005 Carga Horária: 30H
 Un. Adm: (195685) HOSP. REG. DE RONDONOPOLIS IRMÃELZA GIOVANELLA
 A Partir de: 01/05/2020 Até31/05/2020
 Qtde Plantões: 10

Processo N.: 402124/2020

Nome: (90166/1) MARIA DE FATIMA DE JESUS SOUZA
 Cargo/Função: (4946) PROFIS TEC NIV MEDIO SERV SAUDE SUS
 Referência: D-005 Carga Horária: 30H
 Un. Adm: (195685) HOSP. REG. DE RONDONOPOLIS IRMÃELZA GIOVANELLA
 A Partir de: 01/06/2020 Até30/06/2020
 Qtde Plantões: 10

Processo N.: 366332/2020

Nome: (95361/1) MARIA DE FATIMA ROSA DE JESUS
 Cargo/Função: (4946) PROFIS TEC NIV MEDIO SERV SAUDE SUS
 Referência: D-007 Carga Horária: 40H
 Un. Adm: (195685) HOSP. REG. DE RONDONOPOLIS IRMÃELZA GIOVANELLA
 A Partir de: 01/05/2020 Até31/05/2020
 Qtde Plantões: 12

Processo N.: 402124/2020

Nome: (95361/1) MARIA DE FATIMA ROSA DE JESUS
 Cargo/Função: (4946) PROFIS TEC NIV MEDIO SERV SAUDE SUS
 Referência: D-007 Carga Horária: 40H
 Un. Adm: (195685) HOSP. REG. DE RONDONOPOLIS IRMÃELZA GIOVANELLA
 A Partir de: 01/06/2020 Até30/06/2020
 Qtde Plantões: 6

Processo N.: 405273/2020

Nome: (57377/1) MARIA DE LOURDES SOUZA PAULA
 Cargo/Função: (4989) PROFIS APOIO SERV SAUDE SUS
 Referência: D-009 Carga Horária: 40H
 Un. Adm: (195707) HOSP REG DOUTOR ANTONIO CARLOS SOUTO FONTES
 A Partir de: 01/09/2020 Até30/09/2020
 Qtde Plantões: 14

Processo N.: 398971/2020

Nome: (95275/1) MARIA EUNICE SOUZA SILVA GARCIA
 Cargo/Função: (4946) PROFIS TEC NIV MEDIO SERV SAUDE SUS
 Referência: D-007 Carga Horária: 40H
 Un. Adm: (195685) HOSP. REG. DE RONDONOPOLIS IRMÃELZA GIOVANELLA
 A Partir de: 01/07/2020 Até31/07/2020
 Qtde Plantões: 5

Processo N.: 402124/2020

Nome: (95287/1) MARIA GOMES DA CUNHA
 Cargo/Função: (4946) PROFIS TEC NIV MEDIO SERV SAUDE SUS
 Referência: D-007 Carga Horária: 40H
 Un. Adm: (195685) HOSP. REG. DE RONDONOPOLIS IRMÃELZA GIOVANELLA
 A Partir de: 01/06/2020 Até30/06/2020
 Qtde Plantões: 13

Processo N.: 425979/2020

Nome: (90088/1) MARIA GORETE DA SILVA
 Cargo/Função: (4989) PROFIS APOIO SERV SAUDE SUS
 Referência: D-007 Carga Horária: 40H
 Un. Adm: (195693) HOSP. REG. DE SORRISO
 A Partir de: 01/10/2020 Até31/10/2020
 Qtde Plantões: 1

Processo N.: 405273/2020

Nome: (90660/2) MARIA LAUDELINA SOARES
 Cargo/Função: (4989) PROFIS APOIO SERV SAUDE SUS
 Referência: D-007 Carga Horária: 40H
 Un. Adm: (195707) HOSP REG DOUTOR ANTONIO CARLOS SOUTO FONTES
 A Partir de: 01/09/2020 Até30/09/2021
 Qtde Plantões: 2

Processo N.: 427094/2020

Nome: (39304/2) MARIA LUCIA BRAUN
 Cargo/Função: (4912) PROFIS TEC NIV SUPERIOR SERV SAUDE SUS
 Referência: D-006 Carga Horária: 30H
 Un. Adm: (197254) COORD. DA UNIDADE III
 A Partir de: 01/03/2020 Até31/03/2020
 Qtde Plantões: 10

Processo N.: 405180/2020

Nome: (118511/1) MARIA LUIZA CORTEZ GADOTTI
 Cargo/Função: (4946) PROFIS TEC NIV MEDIO SERV SAUDE SUS
 Referência: D-006 Carga Horária: 40H
 Un. Adm: (195707) HOSP REG DOUTOR ANTONIO CARLOS SOUTO FONTES
 A Partir de: 01/09/2020 Até30/09/2020
 Qtde Plantões: 13

Processo N.: 405180/2020

Nome: (94396/1) MARIA ONEIDE NASCIMENTO DE OLIVEIRA
 Cargo/Função: (4946) PROFIS TEC NIV MEDIO SERV SAUDE SUS
 Referência: D-007 Carga Horária: 40H
 Un. Adm: (195707) HOSP REG DOUTOR ANTONIO CARLOS SOUTO FONTES
 A Partir de: 01/09/2020 Até30/09/2020
 Qtde Plantões: 13

Processo N.: 366414/2020

Nome: (293323/2) MARIA PEREIRA
 Cargo/Função: (12036) NIVEL SUPERIOR ASSISTENCIAL
 Referência: 000 Carga Horária: 40H
 Un. Adm: (195685) HOSP. REG. DE RONDONOPOLIS IRMÃELZA GIOVANELLA
 A Partir de: 01/06/2020 Até30/06/2020
 Qtde Plantões: 11

Processo N.: 380108/2020

Nome: (282189/2) MARILEIDE DA CUNHA
Cargo/Função: (12038) NIVEL TECNICO ASSISTENCIAL
Referência: 000 Carga Horária: 40H
Un. Adm: (195758) HOSP. ESTADUAL LOUSITE FERREIRA DA SILVA
A Partir de: 01/09/2020 Até30/09/2020
Qtde Plantões: 14

Processo N.: 397747/2020

Nome: (282189/2) MARILEIDE DA CUNHA
Cargo/Função: (12038) NIVEL TECNICO ASSISTENCIAL
Referência: 000 Carga Horária: 40H
Un. Adm: (195758) HOSP. ESTADUAL LOUSITE FERREIRA DA SILVA
A Partir de: 01/04/2020 Até30/04/2020
Qtde Plantões: 14

Processo N.: 425979/2020

Nome: (41101/3) MARILENE RIBEIRO
Cargo/Função: (4989) PROFIS APOIO SERV SAUDE SUS
Referência: D-008 Carga Horária: 40H
Un. Adm: (195693) HOSP. REG. DE SORRISO
A Partir de: 01/10/2020 Até31/10/2020
Qtde Plantões: 4

Processo N.: 405221/2020

Nome: (95519/1) MARILZA APARECIDA LUZ
Cargo/Função: (4946) PROFIS TEC NIV MEDIO SERV SAUDE SUS
Referência: D-006 Carga Horária: 40H
Un. Adm: (195707) HOSP REG DOUTOR ANTONIO CARLOS SOUTO FONTES
A Partir de: 01/09/2020 Até30/09/2020
Qtde Plantões: 13

Processo N.: 427094/2020

Nome: (95591/1) MARILZA JOSE DA SILVA
Cargo/Função: (4946) PROFIS TEC NIV MEDIO SERV SAUDE SUS
Referência: D-007 Carga Horária: 40H
Un. Adm: (197254) COORD. DA UNIDADE III
A Partir de: 01/03/2020 Até31/03/2020
Qtde Plantões: 7

Processo N.: 352127/2020

Nome: (296973/1) MARINA MAGALHAES
Cargo/Função: (12036) NIVEL SUPERIOR ASSISTENCIAL
Referência: 000 Carga Horária: 40H
Un. Adm: (195740) HOSP. REG. DE SINOP
A Partir de: 01/03/2020 Até31/03/2020
Qtde Plantões: 14

Processo N.: 354462/2020

Nome: (296973/1) MARINA MAGALHAES
Cargo/Função: (12036) NIVEL SUPERIOR ASSISTENCIAL
Referência: 000 Carga Horária: 40H
Un. Adm: (195740) HOSP. REG. DE SINOP
A Partir de: 01/04/2020 Até30/04/2020
Qtde Plantões: 14

Processo N.: 355636/2020

Nome: (296973/1) MARINA MAGALHAES
Cargo/Função: (12036) NIVEL SUPERIOR ASSISTENCIAL
Referência: 000 Carga Horária: 40H
Un. Adm: (195740) HOSP. REG. DE SINOP
A Partir de: 01/05/2020 Até31/05/2020
Qtde Plantões: 14

Processo N.: 428377/2020

Nome: (68814/6) MARIO FERNANDES
Cargo/Função: (12046) NIVEL FUNDAMENTAL ADMINISTRATIVO
Referência: 000 Carga Horária: 40H
Un. Adm: (118710) UNID.ESPEC. DE CONTR. MOVIMENTACAO DE PESSOAL
A Partir de: 01/10/2020 Até31/10/2020
Qtde Plantões: 14

Processo N.: 354483/2020

Nome: (292779/1) MARIO OLIVEIRA ROCHA JUNIOR
Cargo/Função: (12044) NIVEL MEDIO ADMINISTRATIVO
Referência: 000 Carga Horária: 40H
Un. Adm: (195740) HOSP. REG. DE SINOP
A Partir de: 01/05/2020 Até31/05/2020
Qtde Plantões: 14

Processo N.: 402218/2020

Nome: (95356/1) MARISA CLARETE GERMANY
Cargo/Função: (4946) PROFIS TEC NIV MEDIO SERV SAUDE SUS
Referência: D-006 Carga Horária: 40H
Un. Adm: (195685) HOSP. REG. DE RONDONOPOLIS IRMÃELZA GIOVANELLA
A Partir de: 01/06/2020 Até30/06/2020
Qtde Plantões: 13

Processo N.: 390338/2020

Nome: (61246/9) MARISA MACHADO
Cargo/Função: (4946) PROFIS TEC NIV MEDIO SERV SAUDE SUS
Referência: D-008 Carga Horária: 30H
Un. Adm: (195685) HOSP. REG. DE RONDONOPOLIS IRMÃELZA GIOVANELLA
A Partir de: 01/06/2020 Até30/06/2020
Qtde Plantões: 9

Processo N.: 422135/2020

Nome: (71122/3) MARISOL DUARTE ALVARES
Cargo/Função: (4912) PROFIS TEC NIV SUPERIOR SERV SAUDE SUS
Referência: D-006 Carga Horária: 40H
Un. Adm: (197076) COORD.ART. REG.DE URG.EMERG.DE LEITOS
HOSPITALARES
A Partir de: 01/10/2020 Até31/10/2020
Qtde Plantões: 13

Processo N.: 366414/2020

Nome: (214953/2) MARISSANE DE MATTOS
Cargo/Função: (12036) NIVEL SUPERIOR ASSISTENCIAL
Referência: 000 Carga Horária: 40H
Un. Adm: (195685) HOSP. REG. DE RONDONOPOLIS IRMÃELZA GIOVANELLA
A Partir de: 01/06/2020 Até30/06/2020
Qtde Plantões: 13

Processo N.: 427094/2020

Nome: (93323/1) MARISTELA ALVES DA GUIA
Cargo/Função: (4946) PROFIS TEC NIV MEDIO SERV SAUDE SUS
Referência: D-007 Carga Horária: 40H
Un. Adm: (197254) COORD. DA UNIDADE III
A Partir de: 01/03/2020 Até31/03/2020
Qtde Plantões: 13

Processo N.: 380108/2020

Nome: (282042/2) MARLEI BATISTA DA SILVA
Cargo/Função: (12038) NIVEL TECNICO ASSISTENCIAL
Referência: 000 Carga Horária: 40H
Un. Adm: (195758) HOSP. ESTADUAL LOUSITE FERREIRA DA SILVA
A Partir de: 01/09/2020 Até30/09/2020
Qtde Plantões: 14

Processo N.: 380108/2020

Nome: (282096/2) MARLENE BENEDITA DA SILVA RAMOS
Cargo/Função: (12038) NIVEL TECNICO ASSISTENCIAL
Referência: 000 Carga Horária: 40H
Un. Adm: (195758) HOSP. ESTADUAL LOUSITE FERREIRA DA SILVA
A Partir de: 01/09/2020 Até30/09/2020
Qtde Plantões: 13

Processo N.: 422133/2020

Nome: (96180/1) MARLENE MARTINS DE OLIVEIRA
Cargo/Função: (4946) PROFIS TEC NIV MEDIO SERV SAUDE SUS
Referência: D-007 Carga Horária: 40H
Un. Adm: (197076) COORD.ART. REG.DE URG.EMERG.DE LEITOS
HOSPITALARES
A Partir de: 01/10/2020 Até31/10/2020
Qtde Plantões: 14

Processo N.: 333450/2020

Nome: (281894/2) MARLON FERNANDO DE ARAUJO
Cargo/Função: (12036) NIVEL SUPERIOR ASSISTENCIAL
Referência: 000 Carga Horária: 30H
Un. Adm: (195731) HOSP REG DE ALTA FLORESTA ALBERT SABIN
A Partir de: 01/08/2020 Até31/08/2020
Qtde Plantões: 6

Processo N.: 422135/2020

Nome: (50119/2) MARTA CRISTINA BUNORO FERRO
Cargo/Função: (4912) PROFIS TEC NIV SUPERIOR SERV SAUDE SUS
Referência: D-006 Carga Horária: 30H
Un. Adm: (197076) COORD.ART. REG.DE URG.EMERG.DE LEITOS
HOSPITALARES
A Partir de: 01/10/2020 Até31/10/2020
Qtde Plantões: 10

Processo N.: 405180/2020

Nome: (120075/1) MARTA DOS SANTOS MIRANDA DE ARAUJO
Cargo/Função: (4946) PROFIS TEC NIV MEDIO SERV SAUDE SUS
Referência: D-006 Carga Horária: 40H
Un. Adm: (195707) HOSP REG DOUTOR ANTONIO CARLOS SOUTO FONTES
A Partir de: 01/09/2020 Até30/09/2020
Qtde Plantões: 14

Processo N.: 366455/2020

Nome: (95589/1) MARTA HELENA MARTINS ARAUJO
Cargo/Função: (4912) PROFIS TEC NIV SUPERIOR SERV SAUDE SUS
Referência: D-007 Carga Horária: 40H
Un. Adm: (195685) HOSP. REG. DE RONDONOPOLIS IRMÃELZA GIOVANELLA
A Partir de: 01/06/2020 Até30/06/2020
Qtde Plantões: 14

Processo N.: 398984/2020

Nome: (95589/1) MARTA HELENA MARTINS ARAUJO
Cargo/Função: (4912) PROFIS TEC NIV SUPERIOR SERV SAUDE SUS
Referência: D-007 Carga Horária: 40H
Un. Adm: (195685) HOSP. REG. DE RONDONOPOLIS IRMÃELZA GIOVANELLA
A Partir de: 01/07/2020 Até31/07/2020
Qtde Plantões: 13

Processo N.: 422135/2020

Nome: (107256/1) MARY NAOMI YAMAGUTI
Cargo/Função: (4912) PROFIS TEC NIV SUPERIOR SERV SAUDE SUS
Referência: D-006 Carga Horária: 40H
Un. Adm: (197076) COORD.ART. REG.DE URG.EMERG.DE LEITOS
HOSPITALARES
A Partir de: 01/10/2020 Até31/10/2020
Qtde Plantões: 10

Processo N.: 402430/2020

Nome: (291666/2) MATHEUS LORENZONI BUTZEN
Cargo/Função: (12036) NIVEL SUPERIOR ASSISTENCIAL
Referência: 000 Carga Horária: 40H
Un. Adm: (195685) HOSP. REG. DE RONDONOPOLIS IRMÃELZA GIOVANELLA
A Partir de: 01/06/2020 Até30/06/2020
Qtde Plantões: 12

Processo N.: 356465/2020

Nome: (291776/2) MATHEUS WILLIAN FERREIRA MIRANDA
Cargo/Função: (12040) NIVEL AUXILIAR ASSISTENCIAL
Referência: 000 Carga Horária: 40H
Un. Adm: (195685) HOSP. REG. DE RONDONOPOLIS IRMÃELZA GIOVANELLA
A Partir de: 01/06/2020 Até30/06/2020
Qtde Plantões: 14

Processo N.: 446071/2020

Nome: (232566/3) MATILDE LEMES DE OLIVEIRA
 Cargo/Função: (12046) NIVEL FUNDAMENTAL ADMINISTRATIVO
 Referência: 000 Carga Horária: 40H
 Un. Adm: (197041) COORD. DO SERV. DE ATEND. MOVEL DE URGENCIA - SAMU
 A Partir de: 01/10/2020 Até31/10/2020
 Qtde Plantões: 13

Processo N.: 428377/2020

Nome: (295201/1) MAURICIO HERCULES RIBEIRO
 Cargo/Função: (12046) NIVEL FUNDAMENTAL ADMINISTRATIVO
 Referência: 000 Carga Horária: 40H
 Un. Adm: (118710) UNID.ESPEC. DE CONTR. MOVIMENTACAO DE PESSOAL
 A Partir de: 01/10/2020 Até31/10/2020
 Qtde Plantões: 13

Processo N.: 397752/2020

Nome: (295315/2) MAURICIO RUFFO DE ARRUDA CAMPOS
 Cargo/Função: (12036) NIVEL SUPERIOR ASSISTENCIAL
 Referência: 000 Carga Horária: 40H
 Un. Adm: (195758) HOSP. ESTADUAL LOUSITE FERREIRA DA SILVA
 A Partir de: 01/03/2020 Até31/03/2020
 Qtde Plantões: 14

Processo N.: 405273/2020

Nome: (94034/1) MAURINA FERNANDES DOS SANTOS
 Cargo/Função: (4989) PROFIS APOIO SERV SAUDE SUS
 Referência: D-007 Carga Horária: 40H
 Un. Adm: (195707) HOSP REG DOUTOR ANTONIO CARLOS SOUTO FONTES
 A Partir de: 01/09/2020 Até30/09/2020
 Qtde Plantões: 13

Processo N.: 422133/2020

Nome: (113081/1) MAX ALEX OLIVEIRA RODRIGUES
 Cargo/Função: (4946) PROFIS TEC NIV MEDIO SERV SAUDE SUS
 Referência: D-006 Carga Horária: 40H
 Un. Adm: (197076) COORD.ART. REG.DE URG.EMERG.DE LEITOS HOSPITALARES
 A Partir de: 01/10/2020 Até31/10/2020
 Qtde Plantões: 13

Processo N.: 380108/2020

Nome: (291151/1) MAXWELL DE MOURA NUNES
 Cargo/Função: (12038) NIVEL TECNICO ASSISTENCIAL
 Referência: 000 Carga Horária: 40H
 Un. Adm: (195758) HOSP. ESTADUAL LOUSITE FERREIRA DA SILVA
 A Partir de: 01/09/2020 Até30/09/2020
 Qtde Plantões: 14

Processo N.: 397747/2020

Nome: (282026/2) MAYARA KARLA NASCIMENTO ARAUJO
 Cargo/Função: (12038) NIVEL TECNICO ASSISTENCIAL
 Referência: 000 Carga Horária: 40H
 Un. Adm: (195758) HOSP. ESTADUAL LOUSITE FERREIRA DA SILVA
 A Partir de: 01/04/2020 Até30/04/2020
 Qtde Plantões: 13

Processo N.: 366414/2020

Nome: (292408/2) MICHELE SANTOS MUNIZ
 Cargo/Função: (12036) NIVEL SUPERIOR ASSISTENCIAL
 Referência: 000 Carga Horária: 40H
 Un. Adm: (195685) HOSP. REG. DE RONDONOPOLIS IRMÂELZA GIOVANELLA
 A Partir de: 01/06/2020 Até30/06/2020
 Qtde Plantões: 13

Processo N.: 404580/2020

Nome: (301149/1) MICHELY HILQUEAS DE SOUZA STROESNER
 Cargo/Função: (12044) NIVEL MEDIO ADMINISTRATIVO
 Referência: 000 Carga Horária: 40H
 Un. Adm: (195707) HOSP REG DOUTOR ANTONIO CARLOS SOUTO FONTES
 A Partir de: 08/09/2020 Até30/09/2020
 Qtde Plantões: 10

Processo N.: 356465/2020

Nome: (293820/1) MILENA RAMOS MUNDIM
 Cargo/Função: (12040) NIVEL AUXILIAR ASSISTENCIAL
 Referência: 000 Carga Horária: 40H
 Un. Adm: (195685) HOSP. REG. DE RONDONOPOLIS IRMÂELZA GIOVANELLA
 A Partir de: 01/06/2020 Até30/06/2020
 Qtde Plantões: 14

Processo N.: 422135/2020

Nome: (113076/1) MILTON JOSE NANTES SANTOS
 Cargo/Função: (4912) PROFIS TEC NIV SUPERIOR SERV SAUDE SUS
 Referência: C-006 Carga Horária: 40H
 Un. Adm: (197076) COORD.ART. REG.DE URG.EMERG.DE LEITOS HOSPITALARES
 A Partir de: 01/10/2020 Até31/10/2020
 Qtde Plantões: 14

Processo N.: 380108/2020

Nome: (282023/2) MIRACY FRANCISCA DE LIMA
 Cargo/Função: (12038) NIVEL TECNICO ASSISTENCIAL
 Referência: 000 Carga Horária: 40H
 Un. Adm: (195758) HOSP. ESTADUAL LOUSITE FERREIRA DA SILVA
 A Partir de: 01/09/2020 Até30/09/2020
 Qtde Plantões: 8

Processo N.: 397747/2020

Nome: (282023/2) MIRACY FRANCISCA DE LIMA
 Cargo/Função: (12038) NIVEL TECNICO ASSISTENCIAL
 Referência: 000 Carga Horária: 40H
 Un. Adm: (195758) HOSP. ESTADUAL LOUSITE FERREIRA DA SILVA
 A Partir de: 01/04/2020 Até30/04/2020
 Qtde Plantões: 14

Processo N.: 398971/2020

Nome: (115507/1) MIRIAM ALVES DE SOUZA
 Cargo/Função: (4946) PROFIS TEC NIV MEDIO SERV SAUDE SUS
 Referência: D-005 Carga Horária: 40H
 Un. Adm: (195685) HOSP. REG. DE RONDONOPOLIS IRMÂELZA GIOVANELLA
 A Partir de: 01/07/2020 Até31/07/2020
 Qtde Plantões: 10

Processo N.: 402124/2020

Nome: (116905/1) MIRIAM RODRIGUES FIGUEREDO
 Cargo/Função: (4946) PROFIS TEC NIV MEDIO SERV SAUDE SUS
 Referência: D-006 Carga Horária: 40H
 Un. Adm: (195685) HOSP. REG. DE RONDONOPOLIS IRMÂELZA GIOVANELLA
 A Partir de: 01/06/2020 Até30/06/2020
 Qtde Plantões: 14

Processo N.: 428377/2020

Nome: (296821/2) MOURA REGIO JUNIOR
 Cargo/Função: (12046) NIVEL FUNDAMENTAL ADMINISTRATIVO
 Referência: 000 Carga Horária: 40H
 Un. Adm: (118710) UNID.ESPEC. DE CONTR. MOVIMENTACAO DE PESSOAL
 A Partir de: 01/10/2020 Até31/10/2020
 Qtde Plantões: 12

Processo N.: 402124/2020

Nome: (95305/1) NAIDA MARIA OLIVEIRA BRITO
 Cargo/Função: (4946) PROFIS TEC NIV MEDIO SERV SAUDE SUS
 Referência: D-007 Carga Horária: 40H
 Un. Adm: (118710) HOSP. REG. DE RONDONOPOLIS IRMÂELZA GIOVANELLA
 A Partir de: 01/06/2020 Até30/06/2020
 Qtde Plantões: 3

Processo N.: 390338/2020

Nome: (95458/1) NALDIR ERNESTO RECH
 Cargo/Função: (4946) PROFIS TEC NIV MEDIO SERV SAUDE SUS
 Referência: D-007 Carga Horária: 30H
 Un. Adm: (118710) HOSP. REG. DE RONDONOPOLIS IRMÂELZA GIOVANELLA
 A Partir de: 01/06/2020 Até30/06/2020
 Qtde Plantões: 8

Processo N.: 405273/2020

Nome: (73805/4) NEIDES APARECIDA DE SOUZA
 Cargo/Função: (4989) PROFIS APOIO SERV SAUDE SUS
 Referência: D-007 Carga Horária: 40H
 Un. Adm: (195707) HOSP REG DOUTOR ANTONIO CARLOS SOUTO FONTES
 A Partir de: 01/09/2020 Até30/09/2020
 Qtde Plantões: 13

Processo N.: 405273/2020

Nome: (94055/1) NEUZA DE ARRUDA RODRIGUES
 Cargo/Função: (4989) PROFIS APOIO SERV SAUDE SUS
 Referência: D-007 Carga Horária: 40H
 Un. Adm: (195707) HOSP REG DOUTOR ANTONIO CARLOS SOUTO FONTES
 A Partir de: 01/09/2020 Até02/09/2020
 Qtde Plantões: 1

Processo N.: 405180/2020

Nome: (94414/1) NILSON DONIZETE SOUZA
 Cargo/Função: (4946) PROFIS TEC NIV MEDIO SERV SAUDE SUS
 Referência: D-007 Carga Horária: 40H
 Un. Adm: (195707) HOSP REG DOUTOR ANTONIO CARLOS SOUTO FONTES
 A Partir de: 01/09/2020 Até30/09/2020
 Qtde Plantões: 13

Processo N.: 318956/2020

Nome: (116160/1) NILZA DA SILVA OLIVEIRA
 Cargo/Função: (4946) PROFIS TEC NIV MEDIO SERV SAUDE SUS
 Referência: D-006 Carga Horária: 40H
 Un. Adm: (195707) HOSP REG DOUTOR ANTONIO CARLOS SOUTO FONTES
 A Partir de: 01/07/2020 Até31/07/2020
 Qtde Plantões: 13

Processo N.: 405232/2020

Nome: (116160/1) NILZA DA SILVA OLIVEIRA
 Cargo/Função: (4946) PROFIS TEC NIV MEDIO SERV SAUDE SUS
 Referência: D-006 Carga Horária: 40H
 Un. Adm: (195707) HOSP REG DOUTOR ANTONIO CARLOS SOUTO FONTES
 A Partir de: 01/09/2020 Até30/09/2020
 Qtde Plantões: 14

Processo N.: 427094/2020

Nome: (122144/1) NILZA GONCALINA MARCAL DE ARRUDA
 Cargo/Função: (4946) PROFIS TEC NIV MEDIO SERV SAUDE SUS
 Referência: C-006 Carga Horária: 40H
 Un. Adm: (197254) COORD. DA UNIDADE III
 A Partir de: 01/03/2020 Até31/03/2020
 Qtde Plantões: 11

Processo N.: 432028/2020

Nome: (122144/1) NILZA GONCALINA MARCAL DE ARRUDA
 Cargo/Função: (4946) PROFIS TEC NIV MEDIO SERV SAUDE SUS
 Referência: C-006 Carga Horária: 40H
 Un. Adm: (197254) COORD. DA UNIDADE III
 A Partir de: 01/06/2020 Até30/06/2020
 Qtde Plantões: 2

Processo N.: 427094/2020

Nome: (63762/1) ODENETE REZENDE DO NASCIMENTO
 Cargo/Função: (4946) PROFIS TEC NIV MEDIO SERV SAUDE SUS
 Referência: D-008 Carga Horária: 40H
 Un. Adm: (197254) COORD. DA UNIDADE III
 A Partir de: 01/03/2020 Até31/03/2020
 Qtde Plantões: 10

Processo N.: 404580/2020

Nome: (301143/1) ODENIR DE SOUZA FRANCA JUNIOR
 Cargo/Função: (12044) NIVEL MEDIO ADMINISTRATIVO
 Referência: 000 Carga Horária: 40H
 Un. Adm: (195707) HOSP REG DOUTOR ANTONIO CARLOS SOUTO FONTES
 A Partir de: 08/09/2020 Até30/09/2020
 Qtde Plantões: 11

Processo N.: 380108/2020

Nome: (297160/1) OFLAVIO OLIVEIRA ASSUNCAO
 Cargo/Função: (12038) NIVEL TECNICO ASSISTENCIAL
 Referência: 000 Carga Horária: 40H
 Un. Adm: (195758) HOSP. ESTADUAL LOUSITE FERREIRA DA SILVA
 A Partir de: 01/09/2020 Até30/09/2020
 Qtde Plantões: 9

Processo N.: 397747/2020

Nome: (297160/1) OFLAVIO OLIVEIRA ASSUNCAO
 Cargo/Função: (12038) NIVEL TECNICO ASSISTENCIAL
 Referência: 000 Carga Horária: 40H
 Un. Adm: (195758) HOSP. ESTADUAL LOUSITE FERREIRA DA SILVA
 A Partir de: 01/04/2020 Até30/04/2020
 Qtde Plantões: 14

Processo N.: 428377/2020

Nome: (295204/1) ORLANDO DOS SANTOS OLIVEIRA
 Cargo/Função: (12046) NIVEL FUNDAMENTAL ADMINISTRATIVO
 Referência: 000 Carga Horária: 40H
 Un. Adm: (118710) UNID.ESPEC. DE CONTR. MOVIMENTACAO DE PESSOAL
 A Partir de: 01/10/2020 Até31/10/2020
 Qtde Plantões: 12

Processo N.: 428377/2020

Nome: (295480/1) OSMAR DE ALMEIDA RONDON
 Cargo/Função: (12046) NIVEL FUNDAMENTAL ADMINISTRATIVO
 Referência: 000 Carga Horária: 40H
 Un. Adm: (118710) UNID.ESPEC. DE CONTR. MOVIMENTACAO DE PESSOAL
 A Partir de: 01/10/2020 Até31/10/2020
 Qtde Plantões: 14

Processo N.: 350426/2020

Nome: (296978/1) PABULA VELOZO DE OLIVEIRA
 Cargo/Função: (12046) NIVEL FUNDAMENTAL ADMINISTRATIVO
 Referência: 000 Carga Horária: 40H
 Un. Adm: (195740) HOSP. REG. DE SINOP
 A Partir de: 01/02/2020 Até29/02/2020
 Qtde Plantões: 14

Processo N.: 352334/2020

Nome: (296978/1) PABULA VELOZO DE OLIVEIRA
 Cargo/Função: (12046) NIVEL FUNDAMENTAL ADMINISTRATIVO
 Referência: 000 Carga Horária: 40H
 Un. Adm: (195740) HOSP. REG. DE SINOP
 A Partir de: 01/03/2020 Até31/03/2020
 Qtde Plantões: 14

Processo N.: 380108/2020

Nome: (297171/1) PAMELA CRISTINA DE JESUS
 Cargo/Função: (12038) NIVEL TECNICO ASSISTENCIAL
 Referência: 000 Carga Horária: 40H
 Un. Adm: (195758) HOSP. ESTADUAL LOUSITE FERREIRA DA SILVA
 A Partir de: 01/09/2020 Até30/09/2020
 Qtde Plantões: 13

Processo N.: 397747/2020

Nome: (297171/1) PAMELA CRISTINA DE JESUS
 Cargo/Função: (12038) NIVEL TECNICO ASSISTENCIAL
 Referência: 000 Carga Horária: 40H
 Un. Adm: (195758) HOSP. ESTADUAL LOUSITE FERREIRA DA SILVA
 A Partir de: 01/04/2020 Até30/04/2020
 Qtde Plantões: 14

Processo N.: 397752/2020

Nome: (296121/1) PAMELA MARQUES MENEZES
 Cargo/Função: (12036) NIVEL SUPERIOR ASSISTENCIAL
 Referência: 000 Carga Horária: 40H
 Un. Adm: (195758) HOSP. ESTADUAL LOUSITE FERREIRA DA SILVA
 A Partir de: 01/03/2020 Até31/03/2020
 Qtde Plantões: 14

Processo N.: 397747/2020

Nome: (298551/1) PATRICIA APARECIDA ASSIS XAVIER
 Cargo/Função: (12038) NIVEL TECNICO ASSISTENCIAL
 Referência: 000 Carga Horária: 40H
 Un. Adm: (195758) HOSP. ESTADUAL LOUSITE FERREIRA DA SILVA
 A Partir de: 01/04/2020 Até30/04/2020
 Qtde Plantões: 14

Processo N.: 380108/2020

Nome: (297158/1) PATRICIA FERREIRA LOPES
 Cargo/Função: (12038) NIVEL TECNICO ASSISTENCIAL
 Referência: 000 Carga Horária: 40H
 Un. Adm: (195758) HOSP. ESTADUAL LOUSITE FERREIRA DA SILVA
 A Partir de: 01/09/2020 Até30/09/2020
 Qtde Plantões: 12

Processo N.: 397747/2020

Nome: (297158/1) PATRICIA FERREIRA LOPES
 Cargo/Função: (12038) NIVEL TECNICO ASSISTENCIAL
 Referência: 000 Carga Horária: 40H
 Un. Adm: (195758) HOSP. ESTADUAL LOUSITE FERREIRA DA SILVA
 A Partir de: 01/04/2020 Até30/04/2020
 Qtde Plantões: 13

Processo N.: 422135/2020

Nome: (94384/1) PATRICIA GORETTI SERRA YABUMOTO
 Cargo/Função: (4912) PROFIS TEC NIV SUPERIOR SERV SAUDE SUS
 Referência: D-007 Carga Horária: 40H
 Un. Adm: (197076) COORD.ART. REG.DE URG.EMERG.DE LEITOS
 HOSPITALARES
 A Partir de: 01/10/2020 Até31/10/2020
 Qtde Plantões: 14

Processo N.: 422135/2020

Nome: (106813/1) PATRICIA PAULA DA SILVA LOUREDO
 Cargo/Função: (4912) PROFIS TEC NIV SUPERIOR SERV SAUDE SUS
 Referência: D-006 Carga Horária: 30H
 Un. Adm: (197076) COORD.ART. REG.DE URG.EMERG.DE LEITOS
 HOSPITALARES
 A Partir de: 01/10/2020 Até31/10/2020
 Qtde Plantões: 10

Processo N.: 402480/2020

Nome: (296804/1) PATRICIA SARTOR
 Cargo/Função: (12036) NIVEL SUPERIOR ASSISTENCIAL
 Referência: 000 Carga Horária: 40H
 Un. Adm: (195685) HOSP. REG. DE RONDONOPOLIS IRMÂELZA GIOVANELLA
 A Partir de: 01/06/2020 Até30/06/2020
 Qtde Plantões: 10

Processo N.: 350433/2020

Nome: (292835/1) PAULO CESAR MOREIRA
 Cargo/Função: (12046) NIVEL FUNDAMENTAL ADMINISTRATIVO
 Referência: 000 Carga Horária: 40H
 Un. Adm: (195740) HOSP. REG. DE SINOP
 A Partir de: 01/02/2020 Até29/02/2020
 Qtde Plantões: 14

Processo N.: 354460/2020

Nome: (292835/1) PAULO CESAR MOREIRA
 Cargo/Função: (12046) NIVEL FUNDAMENTAL ADMINISTRATIVO
 Referência: 000 Carga Horária: 40H
 Un. Adm: (195740) HOSP. REG. DE SINOP
 A Partir de: 01/04/2020 Até21/04/2020
 Qtde Plantões: 10

Processo N.: 366414/2020

Nome: (291741/2) PAULO HENRIQUE NASCIMENTO CAMPOS
 Cargo/Função: (12036) NIVEL SUPERIOR ASSISTENCIAL
 Referência: 000 Carga Horária: 40H
 Un. Adm: (195685) HOSP. REG. DE RONDONOPOLIS IRMÂELZA GIOVANELLA
 A Partir de: 01/06/2020 Até30/06/2020
 Qtde Plantões: 5

Processo N.: 380108/2020

Nome: (282155/2) PAULO RODRIGUES DE LACERDA
 Cargo/Função: (12038) NIVEL TECNICO ASSISTENCIAL
 Referência: 000 Carga Horária: 40H
 Un. Adm: (195758) HOSP. ESTADUAL LOUSITE FERREIRA DA SILVA
 A Partir de: 01/09/2020 Até30/09/2020
 Qtde Plantões: 14

Processo N.: 397747/2020

Nome: (282155/2) PAULO RODRIGUES DE LACERDA
 Cargo/Função: (12038) NIVEL TECNICO ASSISTENCIAL
 Referência: 000 Carga Horária: 40H
 Un. Adm: (195758) HOSP. ESTADUAL LOUSITE FERREIRA DA SILVA
 A Partir de: 01/04/2020 Até30/04/2020
 Qtde Plantões: 14

Processo N.: 325535/2020

Nome: (81928/1) PAULO SERGIO COLOMBO
 Cargo/Função: (4912) PROFIS TEC NIV SUPERIOR SERV SAUDE SUS
 Referência: D-008 Carga Horária: 30H
 Un. Adm: (195731) HOSP REG DE ALTA FLORESTA ALBERT SABIN
 A Partir de: 01/05/2020 Até31/05/2020
 Qtde Plantões: 10

Processo N.: 397752/2020

Nome: (291146/1) PEDRO ALVIM RUIZ
 Cargo/Função: (12036) NIVEL SUPERIOR ASSISTENCIAL
 Referência: 000 Carga Horária: 40H
 Un. Adm: (195758) HOSP. ESTADUAL LOUSITE FERREIRA DA SILVA
 A Partir de: 01/03/2020 Até31/03/2020
 Qtde Plantões: 13

Processo N.: 318956/2020

Nome: (75401/5) PEDRO FERREIRA DA CRUZ JUNIOR
 Cargo/Função: (4946) PROFIS TEC NIV MEDIO SERV SAUDE SUS
 Referência: D-006 Carga Horária: 40H
 Un. Adm: (195707) HOSP REG DOUTOR ANTONIO CARLOS SOUTO FONTES
 A Partir de: 01/07/2020 Até31/07/2020
 Qtde Plantões: 14

Processo N.: 405232/2020

Nome: (75401/5) PEDRO FERREIRA DA CRUZ JUNIOR
 Cargo/Função: (4946) PROFIS TEC NIV MEDIO SERV SAUDE SUS
 Referência: D-006 Carga Horária: 40H
 Un. Adm: (195707) HOSP REG DOUTOR ANTONIO CARLOS SOUTO FONTES
 A Partir de: 01/09/2020 Até30/09/2020
 Qtde Plantões: 14

Processo N.: 380108/2020

Nome: (282066/2) POLIANE APARECIDA GOMES
 Cargo/Função: (12038) NIVEL TECNICO ASSISTENCIAL
 Referência: 000 Carga Horária: 40H
 Un. Adm: (195758) HOSP. ESTADUAL LOUSITE FERREIRA DA SILVA
 A Partir de: 01/09/2020 Até30/09/2020
 Qtde Plantões: 14

Processo N.: 427094/2020

Nome: (98148/3) PRISCILA BATISTUTA NOBREGA
Cargo/Função: (4912) PROFIS TEC NIV SUPERIOR SERV SAUDE SUS
Referência: D-006 Carga Horária: 30H
Un. Adm: (197254) COORD. DA UNIDADE III
A Partir de: 01/03/2020 Até31/03/2020
Qtde Plantões: 5

Processo N.: 428380/2020

Nome: (295862/1) RAFAEL EDUARDO DE SOUZA CAMPOS
Cargo/Função: (12050) NIVEL FUNDAMENTAL
Referência: 000 Carga Horária: 40H
Un. Adm: (118710) UNID.ESPEC. DE CONTR. MOVIMENTACAO DE PESSOAL
A Partir de: 01/10/2020 Até31/10/2020
Qtde Plantões: 13

Processo N.: 380108/2020

Nome: (297157/1) RAFAEL SABINO GOULART LIMA
Cargo/Função: (12038) NIVEL TECNICO ASSISTENCIAL
Referência: 000 Carga Horária: 40H
Un. Adm: (195758) HOSP. ESTADUAL LOUSITE FERREIRA DA SILVA
A Partir de: 01/09/2020 Até30/09/2020
Qtde Plantões: 14

Processo N.: 397747/2020

Nome: (283665/2) RAFAEL SANTANA MAGALHAES DA SILVA
Cargo/Função: (12038) NIVEL TECNICO ASSISTENCIAL
Referência: 000 Carga Horária: 40H
Un. Adm: (195758) HOSP. ESTADUAL LOUSITE FERREIRA DA SILVA
A Partir de: 01/04/2020 Até30/04/2020
Qtde Plantões: 12

Processo N.: 417976/2020

Nome: (300894/1) RAFAELA MARQUES DE OLIVEIRA
Cargo/Função: (12038) NIVEL TECNICO ASSISTENCIAL
Referência: 000 Carga Horária: 40H
Un. Adm: (118710) UNID.ESPEC. DE CONTR. MOVIMENTACAO DE PESSOAL
A Partir de: 01/11/2020 Até30/11/2020
Qtde Plantões: 14

Processo N.: 354483/2020

Nome: (293058/1) RAFAELA SILVA BASSICHETTE
Cargo/Função: (12044) NIVEL MEDIO ADMINISTRATIVO
Referência: 000 Carga Horária: 40H
Un. Adm: (195740) HOSP. REG. DE SINOP
A Partir de: 01/05/2020 Até31/05/2020
Qtde Plantões: 14

Processo N.: 405273/2020

Nome: (93998/1) RANIL SALVADOR DE LIMA
Cargo/Função: (4989) PROFIS APOIO SERV SAUDE SUS
Referência: D-007 Carga Horária: 40H
Un. Adm: (195707) HOSP REG DOUTOR ANTONIO CARLOS SOUTO FONTES
A Partir de: 01/09/2020 Até30/09/2020
Qtde Plantões: 14

Processo N.: 380108/2020

Nome: (298616/1) RAYANNE CONCEICAO DA SILVA
Cargo/Função: (12038) NIVEL TECNICO ASSISTENCIAL
Referência: 000 Carga Horária: 40H
Un. Adm: (195758) HOSP. ESTADUAL LOUSITE FERREIRA DA SILVA
A Partir de: 01/09/2020 Até30/09/2020
Qtde Plantões: 14

Processo N.: 397747/2020

Nome: (298616/1) RAYANNE CONCEICAO DA SILVA
Cargo/Função: (12038) NIVEL TECNICO ASSISTENCIAL
Referência: 000 Carga Horária: 40H
Un. Adm: (195758) HOSP. ESTADUAL LOUSITE FERREIRA DA SILVA
A Partir de: 01/04/2020 Até30/04/2020
Qtde Plantões: 14

Processo N.: 405221/2020

Nome: (94504/1) REGINA ANGELICA CRUZ COELHO
Cargo/Função: (4946) PROFIS TEC NIV MEDIO SERV SAUDE SUS
Referência: D-007 Carga Horária: 40H
Un. Adm: (195707) HOSP REG DOUTOR ANTONIO CARLOS SOUTO FONTES
A Partir de: 01/09/2020 Até30/09/2020
Qtde Plantões: 1

Processo N.: 446071/2020

Nome: (58297/1) REGINA NERIS DE ASSUNCAO E CASTRO
Cargo/Função: (4946) PROFIS TEC NIV MEDIO SERV SAUDE SUS
Referência: D-009 Carga Horária: 40H
Un. Adm: (197041) COORD. DO SERV. DE ATEND. MOVEI DE URGENCIA - SAMU
A Partir de: 01/10/2020 Até31/10/2020
Qtde Plantões: 13

Processo N.: 397752/2020

Nome: (294910/1) REINALDO DOURADO RUIZ
Cargo/Função: (12036) NIVEL SUPERIOR ASSISTENCIAL
Referência: 000 Carga Horária: 40H
Un. Adm: (195758) HOSP. ESTADUAL LOUSITE FERREIRA DA SILVA
A Partir de: 01/03/2020 Até31/03/2020
Qtde Plantões: 12

Processo N.: 318956/2020

Nome: (94427/1) REINALDO PEREIRA
Cargo/Função: (4946) PROFIS TEC NIV MEDIO SERV SAUDE SUS
Referência: D-005 Carga Horária: 40H
Un. Adm: (195707) HOSP REG DOUTOR ANTONIO CARLOS SOUTO FONTES
A Partir de: 01/07/2020 Até31/07/2020
Qtde Plantões: 14

Processo N.: 405232/2020

Nome: (94427/1) REINALDO PEREIRA
Cargo/Função: (4946) PROFIS TEC NIV MEDIO SERV SAUDE SUS
Referência: D-005 Carga Horária: 40H
Un. Adm: (195707) HOSP REG DOUTOR ANTONIO CARLOS SOUTO FONTES
A Partir de: 01/09/2020 Até30/09/2020
Qtde Plantões: 13

Processo N.: 338228/2020

Nome: (281247/2) ROBSON REGINALDO DA SILVA
Cargo/Função: (12044) NIVEL MEDIO ADMINISTRATIVO
Referência: 000 Carga Horária: 40H
Un. Adm: (195707) HOSP REG DOUTOR ANTONIO CARLOS SOUTO FONTES
A Partir de: 01/08/2020 Até31/08/2020
Qtde Plantões: 14

Processo N.: 402430/2020

Nome: (293902/1) ROGERIO DA SILVA ALVES
Cargo/Função: (12036) NIVEL SUPERIOR ASSISTENCIAL
Referência: 000 Carga Horária: 40H
Un. Adm: (195685) HOSP. REG. DE RONDONOPOLIS IRMÂELZA GIOVANELLA
A Partir de: 01/06/2020 Até30/06/2020
Qtde Plantões: 11

Processo N.: 405302/2020

Nome: (116025/1) ROGERIO DIAS DA CUNHA RAMSDORF
Cargo/Função: (4912) PROFIS TEC NIV SUPERIOR SERV SAUDE SUS
Referência: D-006 Carga Horária: 40H
Un. Adm: (195707) HOSP REG DOUTOR ANTONIO CARLOS SOUTO FONTES
A Partir de: 01/09/2020 Até30/09/2020
Qtde Plantões: 10

Processo N.: 405180/2020

Nome: (94367/1) RONALDO GOMES
Cargo/Função: (4946) PROFIS TEC NIV MEDIO SERV SAUDE SUS
Referência: D-007 Carga Horária: 40H
Un. Adm: (195707) HOSP REG DOUTOR ANTONIO CARLOS SOUTO FONTES
A Partir de: 01/09/2020 Até30/09/2020
Qtde Plantões: 13

Processo N.: 405302/2020

Nome: (39591/2) RONALDO LUIZ MARQUES
Cargo/Função: (4912) PROFIS TEC NIV SUPERIOR SERV SAUDE SUS
Referência: D-007 Carga Horária: 40H
Un. Adm: (195707) HOSP REG DOUTOR ANTONIO CARLOS SOUTO FONTES
A Partir de: 01/09/2020 Até30/09/2020
Qtde Plantões: 13

Processo N.: 428377/2020

Nome: (299500/1) RONIEL ANTONIO DA SILVA
Cargo/Função: (12046) NIVEL FUNDAMENTAL ADMINISTRATIVO
Referência: 000 Carga Horária: 40H
Un. Adm: (118710) UNID.ESPEC. DE CONTR. MOVIMENTACAO DE PESSOAL
A Partir de: 01/10/2020 Até31/10/2020
Qtde Plantões: 13

Processo N.: 404580/2020

Nome: (200448/4) RONIEL MARCOS DE ALMEIDA
Cargo/Função: (12044) NIVEL MEDIO ADMINISTRATIVO
Referência: 000 Carga Horária: 40H
Un. Adm: (195707) HOSP REG DOUTOR ANTONIO CARLOS SOUTO FONTES
A Partir de: 08/09/2020 Até30/09/2020
Qtde Plantões: 12

Processo N.: 380108/2020

Nome: (281639/2) ROSA AMANCIA PRADO DA SILVA
Cargo/Função: (12038) NIVEL TECNICO ASSISTENCIAL
Referência: 000 Carga Horária: 40H
Un. Adm: (195758) HOSP. ESTADUAL LOUSITE FERREIRA DA SILVA
A Partir de: 01/09/2020 Até30/09/2020
Qtde Plantões: 14

Processo N.: 397747/2020

Nome: (281639/2) ROSA AMANCIA PRADO DA SILVA
Cargo/Função: (12038) NIVEL TECNICO ASSISTENCIAL
Referência: 000 Carga Horária: 40H
Un. Adm: (195758) HOSP. ESTADUAL LOUSITE FERREIRA DA SILVA
A Partir de: 01/04/2020 Até30/04/2020
Qtde Plantões: 13

Processo N.: 405273/2020

Nome: (93997/1) ROSA HELENA MASJIONE
Cargo/Função: (4989) PROFIS APOIO SERV SAUDE SUS
Referência: D-007 Carga Horária: 40H
Un. Adm: (195707) HOSP REG DOUTOR ANTONIO CARLOS SOUTO FONTES
A Partir de: 01/09/2020 Até30/09/2020
Qtde Plantões: 8

Processo N.: 380108/2020

Nome: (297163/1) ROSALINA TEREZINHA DA SILVA
Cargo/Função: (12038) NIVEL TECNICO ASSISTENCIAL
Referência: 000 Carga Horária: 40H
Un. Adm: (195758) HOSP. ESTADUAL LOUSITE FERREIRA DA SILVA
A Partir de: 01/09/2020 Até30/09/2020
Qtde Plantões: 9

Processo N.: 397747/2020

Nome: (297163/1) ROSALINA TEREZINHA DA SILVA
Cargo/Função: (12038) NIVEL TECNICO ASSISTENCIAL
Referência: 000 Carga Horária: 40H
Un. Adm: (195758) HOSP. ESTADUAL LOUSITE FERREIRA DA SILVA
A Partir de: 01/04/2020 Até30/04/2020
Qtde Plantões: 14

Processo N.: 354483/2020

Nome: (293775/1) ROSANA ANGELA DA SILVA BASSICHETTE
Cargo/Função: (12044) NIVEL MEDIO ADMINISTRATIVO
Referência: 000 Carga Horária: 40H
Un. Adm: (195740) HOSP. REG. DE SINOP
A Partir de: 01/05/2020 Até31/05/2020
Qtde Plantões: 14

Processo N.: 366414/2020

Nome: (293321/2) ROSANA MENDES DA SILVA
Cargo/Função: (12036) NIVEL SUPERIOR ASSISTENCIAL
Referência: 000 Carga Horária: 40H
Un. Adm: (195685) HOSP. REG. DE RONDONOPOLIS IRMÂELZA GIOVANELLA
A Partir de: 01/06/2020 Até30/06/2020
Qtde Plantões: 11

Processo N.: 354467/2020

Nome: (292766/1) ROSANGELA PEREIRA DOS SANTOS RODHE ZANOVELLO
Cargo/Função: (12050) NIVEL FUNDAMENTAL
Referência: 000 Carga Horária: 40H
Un. Adm: (195740) HOSP. REG. DE SINOP
A Partir de: 01/04/2020 Até30/04/2020
Qtde Plantões: 14

Processo N.: 355571/2020

Nome: (292766/1) ROSANGELA PEREIRA DOS SANTOS RODHE ZANOVELLO
Cargo/Função: (12050) NIVEL FUNDAMENTAL
Referência: 000 Carga Horária: 40H
Un. Adm: (195740) HOSP. REG. DE SINOP
A Partir de: 01/05/2020 Até31/05/2020
Qtde Plantões: 13

Processo N.: 405180/2020

Nome: (95103/1) ROSELI SOUZA MELO FERNANDES
Cargo/Função: (4946) PROFIS TEC NIV MEDIO SERV SAUDE SUS
Referência: D-007 Carga Horária: 40H
Un. Adm: (195707) HOSP REG DOUTOR ANTONIO CARLOS SOUTO FONTES
A Partir de: 01/09/2020 Até30/09/2020
Qtde Plantões: 13

Processo N.: 380108/2020

Nome: (298615/1) ROSEMEIRE FERREIRA DOS SANTOS
Cargo/Função: (12038) NIVEL TECNICO ASSISTENCIAL
Referência: 000 Carga Horária: 40H
Un. Adm: (195758) HOSP. ESTADUAL LOUSITE FERREIRA DA SILVA
A Partir de: 01/09/2020 Até30/09/2020
Qtde Plantões: 14

Processo N.: 397747/2020

Nome: (298615/1) ROSEMEIRE FERREIRA DOS SANTOS
Cargo/Função: (12038) NIVEL TECNICO ASSISTENCIAL
Referência: 000 Carga Horária: 40H
Un. Adm: (195758) HOSP. ESTADUAL LOUSITE FERREIRA DA SILVA
A Partir de: 01/04/2020 Até30/04/2020
Qtde Plantões: 14

Processo N.: 402148/2020

Nome: (95205/1) ROSIDELMA DOS SANTOS LIMA
Cargo/Função: (4989) PROFIS APOIO SERV SAUDE SUS
Referência: D-007 Carga Horária: 40H
Un. Adm: (195685) HOSP. REG. DE RONDONOPOLIS IRMÂELZA GIOVANELLA
A Partir de: 01/06/2020 Até30/06/2020
Qtde Plantões: 11

Processo N.: 338228/2020

Nome: (282106/2) ROSILEIA APARECIDA COELHO
Cargo/Função: (12046) NIVEL FUNDAMENTAL ADMINISTRATIVO
Referência: 000 Carga Horária: 40H
Un. Adm: (195707) HOSP REG DOUTOR ANTONIO CARLOS SOUTO FONTES
A Partir de: 01/08/2020 Até31/08/2020
Qtde Plantões: 13

Processo N.: 404580/2020

Nome: (282106/2) ROSILEIA APARECIDA COELHO
Cargo/Função: (12046) NIVEL FUNDAMENTAL ADMINISTRATIVO
Referência: 000 Carga Horária: 40H
Un. Adm: (195707) HOSP REG DOUTOR ANTONIO CARLOS SOUTO FONTES
A Partir de: 01/09/2020 Até30/09/2020
Qtde Plantões: 14

Processo N.: 380108/2020

Nome: (282020/2) ROSILEIDE FRANCA CHAVES
Cargo/Função: (12038) NIVEL TECNICO ASSISTENCIAL
Referência: 000 Carga Horária: 40H
Un. Adm: (195758) HOSP. ESTADUAL LOUSITE FERREIRA DA SILVA
A Partir de: 01/09/2020 Até30/09/2020
Qtde Plantões: 13

Processo N.: 397747/2020

Nome: (282020/2) ROSILEIDE FRANCA CHAVES
Cargo/Função: (12038) NIVEL TECNICO ASSISTENCIAL
Referência: 000 Carga Horária: 40H
Un. Adm: (195758) HOSP. ESTADUAL LOUSITE FERREIRA DA SILVA
A Partir de: 01/04/2020 Até30/04/2020
Qtde Plantões: 13

Processo N.: 422139/2020

Nome: (300281/1) ROSILENE ALVES ROSA
Cargo/Função: (12036) NIVEL SUPERIOR ASSISTENCIAL
Referência: 000 Carga Horária: 40H
Un. Adm: (197076) COORD.ART. REG.DE URG.EMERG.DE LEITOS HOSPITALARES
A Partir de: 01/10/2020 Até31/10/2020
Qtde Plantões: 14

Processo N.: 405221/2020

Nome: (94501/1) ROSILENE DA SILVA RIBEIRO
Cargo/Função: (4946) PROFIS TEC NIV MEDIO SERV SAUDE SUS
Referência: D-006 Carga Horária: 40H
Un. Adm: (195707) HOSP REG DOUTOR ANTONIO CARLOS SOUTO FONTES
A Partir de: 01/09/2020 Até30/09/2020
Qtde Plantões: 11

Processo N.: 402218/2020

Nome: (98741/1) ROSILENE LARA DE FREITAS
Cargo/Função: (4946) PROFIS TEC NIV MEDIO SERV SAUDE SUS
Referência: D-006 Carga Horária: 40H
Un. Adm: (195685) HOSP. REG. DE RONDONOPOLIS IRMÂELZA GIOVANELLA
A Partir de: 01/06/2020 Até30/06/2020
Qtde Plantões: 13

Processo N.: 380108/2020

Nome: (282190/2) ROSILENE RODRIGUES ALENCAR
Cargo/Função: (12038) NIVEL TECNICO ASSISTENCIAL
Referência: 000 Carga Horária: 40H
Un. Adm: (195758) HOSP. ESTADUAL LOUSITE FERREIRA DA SILVA
A Partir de: 01/09/2020 Até30/09/2020
Qtde Plantões: 14

Processo N.: 356465/2020

Nome: (293316/2) ROSIMARA ZAMARO DE ALMEIDA
Cargo/Função: (12040) NIVEL AUXILIAR ASSISTENCIAL
Referência: 000 Carga Horária: 40H
Un. Adm: (195685) HOSP. REG. DE RONDONOPOLIS IRMÂELZA GIOVANELLA
A Partir de: 01/06/2020 Até30/06/2020
Qtde Plantões: 14

Processo N.: 402218/2020

Nome: (116039/1) ROSIMEIRE ALVES DE BARROS
Cargo/Função: (4946) PROFIS TEC NIV MEDIO SERV SAUDE SUS
Referência: C-006 Carga Horária: 40H
Un. Adm: (195685) HOSP. REG. DE RONDONOPOLIS IRMÂELZA GIOVANELLA
A Partir de: 01/06/2020 Até30/06/2020
Qtde Plantões: 11

Processo N.: 333450/2020

Nome: (280239/2) RUAN CARLOS MOTA OLIVEIRA
Cargo/Função: (12036) NIVEL SUPERIOR ASSISTENCIAL
Referência: 000 Carga Horária: 30H
Un. Adm: (195731) HOSP REG DE ALTA FLORESTA ALBERT SABIN
A Partir de: 01/08/2020 Até31/08/2020
Qtde Plantões: 6

Processo N.: 402430/2020

Nome: (291720/2) SABRINA DANIELA ARALDI
Cargo/Função: (12036) NIVEL SUPERIOR ASSISTENCIAL
Referência: 000 Carga Horária: 40H
Un. Adm: (195685) HOSP. REG. DE RONDONOPOLIS IRMÂELZA GIOVANELLA
A Partir de: 01/06/2020 Até30/06/2020
Qtde Plantões: 10

Processo N.: 428377/2020

Nome: (295461/1) SAMIRA EPIFANIA FERREIRA CAPRINE DA SILVA
Cargo/Função: (12046) NIVEL FUNDAMENTAL ADMINISTRATIVO
Referência: 000 Carga Horária: 40H
Un. Adm: (118710) UNID.ESPEC. DE CONTR. MOVIMENTACAO DE PESSOAL
A Partir de: 01/10/2020 Até31/10/2020
Qtde Plantões: 14

Processo N.: 356631/2020

Nome: (289257/1) SAMUEL RODRIGUES ROCHA
Cargo/Função: (12044) NIVEL MEDIO ADMINISTRATIVO
Referência: 000 Carga Horária: 40H
Un. Adm: (195758) HOSP. ESTADUAL LOUSITE FERREIRA DA SILVA
A Partir de: 01/06/2020 Até16/06/2020
Qtde Plantões: 1

Processo N.: 402124/2020

Nome: (29416/2) SANDRA DE JESUS SANTANA
Cargo/Função: (4946) PROFIS TEC NIV MEDIO SERV SAUDE SUS
Referência: D-008 Carga Horária: 30H
Un. Adm: (195685) HOSP. REG. DE RONDONOPOLIS IRMÂELZA GIOVANELLA
A Partir de: 01/06/2020 Até30/06/2020
Qtde Plantões: 10

Processo N.: 402124/2020

Nome: (95221/1) SEBASTIANA DOS SANTOS PEREIRA
Cargo/Função: (4946) PROFIS TEC NIV MEDIO SERV SAUDE SUS
Referência: D-007 Carga Horária: 30H
Un. Adm: (195685) HOSP. REG. DE RONDONOPOLIS IRMÂELZA GIOVANELLA
A Partir de: 01/06/2020 Até18/06/2020
Qtde Plantões: 5

Processo N.: 397747/2020

Nome: (281587/2) SEBASTIANA PEREIRA DE OLIVEIRA NOGUEIRA
Cargo/Função: (12038) NIVEL TECNICO ASSISTENCIAL
Referência: 000 Carga Horária: 40H
Un. Adm: (195758) HOSP. ESTADUAL LOUSITE FERREIRA DA SILVA
A Partir de: 01/04/2020 Até30/04/2020
Qtde Plantões: 1

Processo N.: 397747/2020

Nome: (297164/1) SEBASTIAO MARCELO PEREIRA
Cargo/Função: (12038) NIVEL TECNICO ASSISTENCIAL
Referência: 000 Carga Horária: 40H
Un. Adm: (195758) HOSP. ESTADUAL LOUSITE FERREIRA DA SILVA
A Partir de: 01/04/2020 Até30/04/2020
Qtde Plantões: 13

Processo N.: 427094/2020

Nome: (264107/3) SERGIO DE OLIVEIRA
 Cargo/Função: (4946) PROFIS TEC NIV MEDIO SERV SAUDE SUS
 Referência: A-001 Carga Horária: 40H
 Un. Adm: (197238) SUPERINT. DO CIAPS
 A Partir de: 01/03/2020 Até31/03/2020
 Qtde Plantões: 13

Processo N.: 318956/2020

Nome: (93970/4) SIDIMAR MARTINS RIBEIRO
 Cargo/Função: (4946) PROFIS TEC NIV MEDIO SERV SAUDE SUS
 Referência: D-006 Carga Horária: 40H
 Un. Adm: (195707) HOSP REG DOUTOR ANTONIO CARLOS SOUTO FONTES
 A Partir de: 01/07/2020 Até31/07/2020
 Qtde Plantões: 8

Processo N.: 405232/2020

Nome: (93970/4) SIDIMAR MARTINS RIBEIRO
 Cargo/Função: (4946) PROFIS TEC NIV MEDIO SERV SAUDE SUS
 Referência: D-006 Carga Horária: 40H
 Un. Adm: (195707) HOSP REG DOUTOR ANTONIO CARLOS SOUTO FONTES
 A Partir de: 01/09/2020 Até30/09/2020
 Qtde Plantões: 13

Processo N.: 354479/2020

Nome: (292761/1) SIDINEIA DA CONCEICAO SANTOS
 Cargo/Função: (12050) NIVEL FUNDAMENTAL
 Referência: 000 Carga Horária: 40H
 Un. Adm: (195740) HOSP. REG. DE SINOP
 A Partir de: 01/05/2020 Até31/05/2020
 Qtde Plantões: 7

Processo N.: 380108/2020

Nome: (134116/9) SILVANA APARECIDA DA SILVA
 Cargo/Função: (12038) NIVEL TECNICO ASSISTENCIAL
 Referência: 000 Carga Horária: 40H
 Un. Adm: (195758) HOSP. ESTADUAL LOUSITE FERREIRA DA SILVA
 A Partir de: 01/09/2020 Até30/09/2020
 Qtde Plantões: 13

Processo N.: 380108/2020

Nome: (282292/2) SILVANA CANDIDA DA SILVA
 Cargo/Função: (12038) NIVEL TECNICO ASSISTENCIAL
 Referência: 000 Carga Horária: 40H
 Un. Adm: (195758) HOSP. ESTADUAL LOUSITE FERREIRA DA SILVA
 A Partir de: 01/09/2020 Até30/09/2020
 Qtde Plantões: 5

Processo N.: 366414/2020

Nome: (293888/1) SILVANA MARIA DE ALMEIDA FONTOURA
 Cargo/Função: (12036) NIVEL SUPERIOR ASSISTENCIAL
 Referência: 000 Carga Horária: 40H
 Un. Adm: (195685) HOSP. REG. DE RONDONOPOLIS IRMÃELZA GIOVANELLA
 A Partir de: 01/06/2020 Até30/06/2020
 Qtde Plantões: 8

Processo N.: 446071/2020

Nome: (272396/3) SILVANA NOGUEIRA DE ARAUJO
 Cargo/Função: (12046) NIVEL FUNDAMENTAL ADMINISTRATIVO
 Referência: 000 Carga Horária: 40H
 Un. Adm: (197041) COORD. DO SERV. DE ATEND. MOVEI DE URGENCIA -
 SAMU
 A Partir de: 01/10/2020 Até31/10/2020
 Qtde Plantões: 14

Processo N.: 380108/2020

Nome: (281635/2) SILVANA ZILDA DE SOUZA
 Cargo/Função: (12038) NIVEL TECNICO ASSISTENCIAL
 Referência: 000 Carga Horária: 40H
 Un. Adm: (195758) HOSP. ESTADUAL LOUSITE FERREIRA DA SILVA
 A Partir de: 01/09/2020 Até30/09/2020
 Qtde Plantões: 14

Processo N.: 425979/2020

Nome: (90053/1) SILVANIA BARON EHRHARDT
 Cargo/Função: (4989) PROFIS APOIO SERV SAUDE SUS
 Referência: D-007 Carga Horária: 40H
 Un. Adm: (195693) HOSP. REG. DE SORRISO
 A Partir de: 01/10/2020 Até31/10/2020
 Qtde Plantões: 14

Processo N.: 354487/2020

Nome: (77127/2) SILVIA MARI LUQUI
 Cargo/Função: (4989) PROFIS APOIO SERV SAUDE SUS
 Referência: D-007 Carga Horária: 40H
 Un. Adm: (195740) HOSP. REG. DE SINOP
 A Partir de: 01/05/2020 Até31/05/2020
 Qtde Plantões: 14

Processo N.: 398971/2020

Nome: (95223/1) SILVIA MARTINS LIMA VENTURA
 Cargo/Função: (4946) PROFIS TEC NIV MEDIO SERV SAUDE SUS
 Referência: D-006 Carga Horária: 30H
 Un. Adm: (195685) HOSP. REG. DE RONDONOPOLIS IRMÃELZA GIOVANELLA
 A Partir de: 01/07/2020 Até31/07/2020
 Qtde Plantões: 4

Processo N.: 422133/2020

Nome: (110921/1) SIZIANA PAULA FERREIRA DE OLIVEIRA BARBOSA
 Cargo/Função: (4946) PROFIS TEC NIV MEDIO SERV SAUDE SUS
 Referência: D-006 Carga Horária: 30H
 Un. Adm: (197076) COORD.ART. REG.DE URG.EMERG.DE LEITOS
 HOSPITALARES
 A Partir de: 01/10/2020 Até31/10/2020
 Qtde Plantões: 10

Processo N.: 425979/2020

Nome: (95260/1) SOFIA FELIX
 Cargo/Função: (4989) PROFIS APOIO SERV SAUDE SUS
 Referência: D-007 Carga Horária: 40H
 Un. Adm: (195693) HOSP. REG. DE SORRISO
 A Partir de: 01/10/2020 Até31/10/2020
 Qtde Plantões: 13

Processo N.: 405221/2020

Nome: (94386/1) SOLANGE DA SILVA LIMA
 Cargo/Função: (4946) PROFIS TEC NIV MEDIO SERV SAUDE SUS
 Referência: D-006 Carga Horária: 40H
 Un. Adm: (195707) HOSP REG DOUTOR ANTONIO CARLOS SOUTO FONTES
 A Partir de: 01/09/2020 Até30/09/2020
 Qtde Plantões: 14

Processo N.: 427094/2020

Nome: (62065/3) SOLANGE SILVA ROCHA
 Cargo/Função: (4912) PROFIS TEC NIV SUPERIOR SERV SAUDE SUS
 Referência: D-005 Carga Horária: 30H
 Un. Adm: (197254) COORD. DA UNIDADE III
 A Partir de: 01/03/2020 Até31/03/2020
 Qtde Plantões: 10

Processo N.: 354483/2020

Nome: (292837/1) SONIA APARECIDA BARBOSA DE LIMA
 Cargo/Função: (12044) NIVEL MEDIO ADMINISTRATIVO
 Referência: 000 Carga Horária: 40H
 Un. Adm: (195740) HOSP. REG. DE SINOP
 A Partir de: 01/05/2020 Até31/05/2020
 Qtde Plantões: 14

Processo N.: 427094/2020

Nome: (124927/1) SONIA CRISTINA CAMPOS OLIVEIRA
 Cargo/Função: (4912) PROFIS TEC NIV SUPERIOR SERV SAUDE SUS
 Referência: D-005 Carga Horária: 30H
 Un. Adm: (197254) COORD. DA UNIDADE III
 A Partir de: 01/03/2020 Até31/03/2020
 Qtde Plantões: 5

Processo N.: 405180/2020

Nome: (118379/1) SONIA CRISTINA DE OLIVEIRA
 Cargo/Função: (4946) PROFIS TEC NIV MEDIO SERV SAUDE SUS
 Referência: D-006 Carga Horária: 40H
 Un. Adm: (195707) HOSP REG DOUTOR ANTONIO CARLOS SOUTO FONTES
 A Partir de: 01/09/2020 Até30/09/2020
 Qtde Plantões: 6

Processo N.: 356465/2020

Nome: (293819/1) SONIA RODRIGUES DA SILVA
 Cargo/Função: (12040) NIVEL AUXILIAR ASSISTENCIAL
 Referência: 000 Carga Horária: 40H
 Un. Adm: (195685) HOSP. REG. DE RONDONOPOLIS IRMÃELZA GIOVANELLA
 A Partir de: 01/06/2020 Até30/06/2020
 Qtde Plantões: 13

Processo N.: 321261/2020

Nome: (281182/2) SONILDA APARECIDA SOARES PEREIRA
 Cargo/Função: (12038) NIVEL TECNICO ASSISTENCIAL
 Referência: 000 Carga Horária: 40H
 Un. Adm: (195731) HOSP REG DE ALTA FLORESTA ALBERT SABIN
 A Partir de: 01/05/2020 Até31/05/2020
 Qtde Plantões: 14

Processo N.: 397752/2020

Nome: (297173/1) SORAYA MARNES PASSOS
 Cargo/Função: (12036) NIVEL SUPERIOR ASSISTENCIAL
 Referência: 000 Carga Horária: 40H
 Un. Adm: (195758) HOSP. ESTADUAL LOUSITE FERREIRA DA SILVA
 A Partir de: 01/03/2020 Até31/03/2020
 Qtde Plantões: 14

Processo N.: 402148/2020

Nome: (43638/3) SUELEIDA INACIA SILVA
 Cargo/Função: (4989) PROFIS APOIO SERV SAUDE SUS
 Referência: D-005 Carga Horária: 40H
 Un. Adm: (195685) HOSP. REG. DE RONDONOPOLIS IRMÃELZA GIOVANELLA
 A Partir de: 01/06/2020 Até30/06/2020
 Qtde Plantões: 13

Processo N.: 380108/2020

Nome: (281059/2) SUELI ACIOLI DOS SANTOS BONETTI
 Cargo/Função: (12038) NIVEL TECNICO ASSISTENCIAL
 Referência: 000 Carga Horária: 40H
 Un. Adm: (195758) HOSP. ESTADUAL LOUSITE FERREIRA DA SILVA
 A Partir de: 01/09/2020 Até30/09/2020
 Qtde Plantões: 14

Processo N.: 397747/2020

Nome: (281059/2) SUELI ACIOLI DOS SANTOS BONETTI
 Cargo/Função: (12038) NIVEL TECNICO ASSISTENCIAL
 Referência: 000 Carga Horária: 40H
 Un. Adm: (195758) HOSP. ESTADUAL LOUSITE FERREIRA DA SILVA
 A Partir de: 01/04/2020 Até30/04/2020
 Qtde Plantões: 14

Processo N.: 380108/2020

Nome: (299916/1) SUSY VERGINIA MARQUES SANTANA
 Cargo/Função: (12038) NIVEL TECNICO ASSISTENCIAL
 Referência: 000 Carga Horária: 40H
 Un. Adm: (195758) HOSP. ESTADUAL LOUSITE FERREIRA DA SILVA
 A Partir de: 01/09/2020 Até30/09/2020
 Qtde Plantões: 13

Processo N.: 427094/2020

Nome: (264050/3) TAIS MARIA RIBEIRO DE BARROS
Cargo/Função: (4946) PROFIS TEC NIV MEDIO SERV SAUDE SUS
Referência: A-001 Carga Horária: 40H
Un. Adm: (197238) SUPERINT. DO CIAPS
A Partir de: 01/03/2020 Até31/03/2020
Qtde Plantões: 14

Processo N.: 402124/2020

Nome: (63810/1) TANIA DOS SANTOS SANTANA
Cargo/Função: (4946) PROFIS TEC NIV MEDIO SERV SAUDE SUS
Referência: C-008 Carga Horária: 40H
Un. Adm: (195685) HOSP. REG. DE RONDONOPOLIS IRMÃELZA GIOVANELLA
A Partir de: 01/06/2020 Até30/06/2020
Qtde Plantões: 13

Processo N.: 430721/2020

Nome: (110690/1) TANIA MARIA DE AMORIM
Cargo/Função: (4912) PROFIS TEC NIV SUPERIOR SERV SAUDE SUS
Referência: D-006 Carga Horária: 30H
Un. Adm: (197246) COORDENADORIA DE APOIO TECNICO DO CIAPS
A Partir de: 01/01/2019 Até31/01/2019
Qtde Plantões: 10

Processo N.: 354483/2020

Nome: (292787/1) TASSIANE MAYARA KOPP PEREIRA
Cargo/Função: (12044) NIVEL MEDIO ADMINISTRATIVO
Referência: 000 Carga Horária: 40H
Un. Adm: (195740) HOSP. REG. DE SINOP
A Partir de: 01/05/2020 Até31/05/2020
Qtde Plantões: 14

Processo N.: 397747/2020

Nome: (288219/1) TATIANE MONICA DA SILVA SOUZA
Cargo/Função: (12038) NIVEL TECNICO ASSISTENCIAL
Referência: 000 Carga Horária: 40H
Un. Adm: (195758) HOSP. ESTADUAL LOUSITE FERREIRA DA SILVA
A Partir de: 01/04/2020 Até30/04/2020
Qtde Plantões: 11

Processo N.: 380108/2020

Nome: (282027/2) TATYANE HOFFMANN TURACA
Cargo/Função: (12038) NIVEL TECNICO ASSISTENCIAL
Referência: 000 Carga Horária: 40H
Un. Adm: (195758) HOSP. ESTADUAL LOUSITE FERREIRA DA SILVA
A Partir de: 01/09/2020 Até30/09/2020
Qtde Plantões: 14

Processo N.: 397747/2020

Nome: (282027/2) TATYANE HOFFMANN TURACA
Cargo/Função: (12038) NIVEL TECNICO ASSISTENCIAL
Referência: 000 Carga Horária: 40H
Un. Adm: (195758) HOSP. ESTADUAL LOUSITE FERREIRA DA SILVA
A Partir de: 01/04/2020 Até30/04/2020
Qtde Plantões: 14

Processo N.: 422133/2020

Nome: (106189/6) TATYANE SANTANA DA SILVA FURTADO
Cargo/Função: (4946) PROFIS TEC NIV MEDIO SERV SAUDE SUS
Referência: D-006 Carga Horária: 30H
Un. Adm: (197076) COORD. ART. REG. DE URG. EMERG. DE LEITOS HOSPITALARES
A Partir de: 01/10/2020 Até31/10/2020
Qtde Plantões: 10

Processo N.: 425979/2020

Nome: (86256/1) TERESINHA REMPPEL HECK
Cargo/Função: (4989) PROFIS APOIO SERV SAUDE SUS
Referência: D-007 Carga Horária: 40H
Un. Adm: (195693) HOSP. REG. DE SORRISO
A Partir de: 01/10/2020 Até31/10/2020
Qtde Plantões: 12

Processo N.: 380108/2020

Nome: (216168/2) THAISSA GONCALVES DE BARROS E SILVA
Cargo/Função: (12038) NIVEL TECNICO ASSISTENCIAL
Referência: 000 Carga Horária: 40H
Un. Adm: (195758) HOSP. ESTADUAL LOUSITE FERREIRA DA SILVA
A Partir de: 01/09/2020 Até30/09/2020
Qtde Plantões: 13

Processo N.: 350426/2020

Nome: (296977/1) THIAGO VIEIRA DE MORAIS
Cargo/Função: (12046) NIVEL FUNDAMENTAL ADMINISTRATIVO
Referência: 000 Carga Horária: 40H
Un. Adm: (195740) HOSP. REG. DE SINOP
A Partir de: 01/02/2020 Até29/02/2020
Qtde Plantões: 14

Processo N.: 352334/2020

Nome: (296977/1) THIAGO VIEIRA DE MORAIS
Cargo/Função: (12046) NIVEL FUNDAMENTAL ADMINISTRATIVO
Referência: 000 Carga Horária: 40H
Un. Adm: (195740) HOSP. REG. DE SINOP
A Partir de: 01/03/2020 Até31/03/2020
Qtde Plantões: 14

Processo N.: 366414/2020

Nome: (293885/1) TIAGO ALVES CONSTANTINO SILVA
Cargo/Função: (12036) NIVEL SUPERIOR ASSISTENCIAL
Referência: 000 Carga Horária: 40H
Un. Adm: (195685) HOSP. REG. DE RONDONOPOLIS IRMÃELZA GIOVANELLA
A Partir de: 01/06/2020 Até30/06/2020
Qtde Plantões: 13

Processo N.: 380108/2020

Nome: (143068/4) TIAGO MESQUITA FLORENTINO
Cargo/Função: (12038) NIVEL TECNICO ASSISTENCIAL
Referência: 000 Carga Horária: 40H
Un. Adm: (195758) HOSP. ESTADUAL LOUSITE FERREIRA DA SILVA
A Partir de: 01/09/2020 Até30/09/2020
Qtde Plantões: 13

Processo N.: 397747/2020

Nome: (281638/2) VALCIRA VIEIRA DE MORAES
Cargo/Função: (12038) NIVEL TECNICO ASSISTENCIAL
Referência: 000 Carga Horária: 40H
Un. Adm: (195758) HOSP. ESTADUAL LOUSITE FERREIRA DA SILVA
A Partir de: 01/04/2020 Até30/04/2020
Qtde Plantões: 14

Processo N.: 402218/2020

Nome: (98771/1) VALDA GOMES PEREIRA
Cargo/Função: (4946) PROFIS TEC NIV MEDIO SERV SAUDE SUS
Referência: D-006 Carga Horária: 40H
Un. Adm: (195685) HOSP. REG. DE RONDONOPOLIS IRMÃELZA GIOVANELLA
A Partir de: 01/06/2020 Até30/06/2020
Qtde Plantões: 10

Processo N.: 350426/2020

Nome: (296986/1) VALDECI COSTA RIBEIRO
Cargo/Função: (12046) NIVEL FUNDAMENTAL ADMINISTRATIVO
Referência: 000 Carga Horária: 40H
Un. Adm: (195740) HOSP. REG. DE SINOP
A Partir de: 01/02/2020 Até29/02/2020
Qtde Plantões: 14

Processo N.: 352334/2020

Nome: (296986/1) VALDECI COSTA RIBEIRO
Cargo/Função: (12046) NIVEL FUNDAMENTAL ADMINISTRATIVO
Referência: 000 Carga Horária: 40H
Un. Adm: (195740) HOSP. REG. DE SINOP
A Partir de: 01/03/2020 Até31/03/2020
Qtde Plantões: 14

Processo N.: 402148/2020

Nome: (95238/1) VALDEMI DOS SANTOS OLIVEIRA
Cargo/Função: (4989) PROFIS APOIO SERV SAUDE SUS
Referência: D-006 Carga Horária: 40H
Un. Adm: (195685) HOSP. REG. DE RONDONOPOLIS IRMÃELZA GIOVANELLA
A Partir de: 01/06/2020 Até30/06/2020
Qtde Plantões: 13

Processo N.: 354483/2020

Nome: (292836/1) VALDENIZA DE SOUSA LIMA
Cargo/Função: (12044) NIVEL MEDIO ADMINISTRATIVO
Referência: 000 Carga Horária: 40H
Un. Adm: (195740) HOSP. REG. DE SINOP
A Partir de: 01/05/2020 Até31/05/2020
Qtde Plantões: 14

Processo N.: 405180/2020

Nome: (94417/1) VALDIENE DA SILVA BARROS
Cargo/Função: (4946) PROFIS TEC NIV MEDIO SERV SAUDE SUS
Referência: D-007 Carga Horária: 40H
Un. Adm: (195707) HOSP REG DOUTOR ANTONIO CARLOS SOUTO FONTES
A Partir de: 01/09/2020 Até30/09/2020
Qtde Plantões: 13

Processo N.: 405221/2020

Nome: (94425/1) VALDSON ANDRE CAMPOS ROSA
Cargo/Função: (4946) PROFIS TEC NIV MEDIO SERV SAUDE SUS
Referência: D-007 Carga Horária: 40H
Un. Adm: (195707) HOSP REG DOUTOR ANTONIO CARLOS SOUTO FONTES
A Partir de: 01/09/2020 Até30/09/2020
Qtde Plantões: 13

Processo N.: 422135/2020

Nome: (94373/1) VALERIA APARECIDA NOGUEIRA MARQUES DOS PASSOS
Cargo/Função: (4912) PROFIS TEC NIV SUPERIOR SERV SAUDE SUS
Referência: D-007 Carga Horária: 40H
Un. Adm: (197076) COORD. ART. REG. DE URG. EMERG. DE LEITOS HOSPITALARES
A Partir de: 01/10/2020 Até31/10/2020
Qtde Plantões: 14

Processo N.: 338228/2020

Nome: (282181/2) VALMIR DA SILVA SANTOS
Cargo/Função: (12046) NIVEL FUNDAMENTAL ADMINISTRATIVO
Referência: 000 Carga Horária: 40H
Un. Adm: (195707) HOSP REG DOUTOR ANTONIO CARLOS SOUTO FONTES
A Partir de: 01/08/2020 Até31/08/2020
Qtde Plantões: 14

Processo N.: 404580/2020

Nome: (282181/2) VALMIR DA SILVA SANTOS
Cargo/Função: (12046) NIVEL FUNDAMENTAL ADMINISTRATIVO
Referência: 000 Carga Horária: 40H
Un. Adm: (195707) HOSP REG DOUTOR ANTONIO CARLOS SOUTO FONTES
A Partir de: 01/09/2020 Até30/09/2020
Qtde Plantões: 13

Processo N.: 318956/2020

Nome: (115452/1) VANDA NEVES DE ALMEIDA CRUZ
Cargo/Função: (4946) PROFIS TEC NIV MEDIO SERV SAUDE SUS
Referência: D-006 Carga Horária: 40H
Un. Adm: (195707) HOSP REG DOUTOR ANTONIO CARLOS SOUTO FONTES
A Partir de: 01/07/2020 Até31/07/2020
Qtde Plantões: 14

Processo N.: 405232/2020

Nome: (115452/1) VANDA NEVES DE ALMEIDA CRUZ
 Cargo/Função: (4946) PROFIS TEC NIV MEDIO SERV SAUDE SUS
 Referência: D-006 Carga Horária: 40H
 Un. Adm: (195707) HOSP REG DOUTOR ANTONIO CARLOS SOUTO FONTES
 A Partir de: 01/09/2020 Até30/09/2020
 Qtde Plantões: 13

Processo N.: 379743/2020

Nome: (282268/2) VANEIA SILVA DE OLIVEIRA DA LUZ
 Cargo/Função: (12038) NIVEL TECNICO ASSISTENCIAL
 Referência: 000 Carga Horária: 40H
 Un. Adm: (195758) HOSP. ESTADUAL LOUSITE FERREIRA DA SILVA
 A Partir de: 01/07/2020 Até31/07/2020
 Qtde Plantões: 13

Processo N.: 379750/2020

Nome: (282268/2) VANEIA SILVA DE OLIVEIRA DA LUZ
 Cargo/Função: (12038) NIVEL TECNICO ASSISTENCIAL
 Referência: 000 Carga Horária: 40H
 Un. Adm: (195758) HOSP. ESTADUAL LOUSITE FERREIRA DA SILVA
 A Partir de: 01/06/2020 Até30/06/2020
 Qtde Plantões: 13

Processo N.: 380108/2020

Nome: (282268/2) VANEIA SILVA DE OLIVEIRA DA LUZ
 Cargo/Função: (12038) NIVEL TECNICO ASSISTENCIAL
 Referência: 000 Carga Horária: 40H
 Un. Adm: (195758) HOSP. ESTADUAL LOUSITE FERREIRA DA SILVA
 A Partir de: 01/09/2020 Até30/09/2020
 Qtde Plantões: 13

Processo N.: 397747/2020

Nome: (282268/2) VANEIA SILVA DE OLIVEIRA DA LUZ
 Cargo/Função: (12038) NIVEL TECNICO ASSISTENCIAL
 Referência: 000 Carga Horária: 40H
 Un. Adm: (195758) HOSP. ESTADUAL LOUSITE FERREIRA DA SILVA
 A Partir de: 01/04/2020 Até30/04/2020
 Qtde Plantões: 13

Processo N.: 318956/2020

Nome: (94426/1) VANESSA CRUZ RAMOS
 Cargo/Função: (4946) PROFIS TEC NIV MEDIO SERV SAUDE SUS
 Referência: D-007 Carga Horária: 40H
 Un. Adm: (195707) HOSP REG DOUTOR ANTONIO CARLOS SOUTO FONTES
 A Partir de: 01/07/2020 Até31/07/2020
 Qtde Plantões: 14

Processo N.: 405232/2020

Nome: (94426/1) VANESSA CRUZ RAMOS
 Cargo/Função: (4946) PROFIS TEC NIV MEDIO SERV SAUDE SUS
 Referência: D-007 Carga Horária: 40H
 Un. Adm: (195707) HOSP REG DOUTOR ANTONIO CARLOS SOUTO FONTES
 A Partir de: 01/09/2020 Até30/09/2020
 Qtde Plantões: 14

Processo N.: 380108/2020

Nome: (281595/2) VANIA COSTA ABREU
 Cargo/Função: (12038) NIVEL TECNICO ASSISTENCIAL
 Referência: 000 Carga Horária: 40H
 Un. Adm: (195758) HOSP. ESTADUAL LOUSITE FERREIRA DA SILVA
 A Partir de: 01/09/2020 Até30/09/2020
 Qtde Plantões: 11

Processo N.: 446071/2020

Nome: (258840/6) VANIA DOS SANTOS ARAUJO LOPES MACIEL
 Cargo/Função: (12046) NIVEL FUNDAMENTAL ADMINISTRATIVO
 Referência: 000 Carga Horária: 40H
 Un. Adm: (197041) COORD. DO SERV. DE ATEND. MOVEL DE URGENCIA - SAMU
 A Partir de: 01/10/2020 Até31/10/2020
 Qtde Plantões: 14

Processo N.: 398971/2020

Nome: (95240/2) VERA LUCIA DAS NEVES
 Cargo/Função: (4946) PROFIS TEC NIV MEDIO SERV SAUDE SUS
 Referência: D-006 Carga Horária: 40H
 Un. Adm: (195685) HOSP. REG. DE RONDONOPOLIS IRMÃELZA GIOVANELLA
 A Partir de: 01/07/2020 Até31/07/2020
 Qtde Plantões: 13

Processo N.: 352127/2020

Nome: (292849/1) VIRIDIANA SCHISLER
 Cargo/Função: (12036) NIVEL SUPERIOR ASSISTENCIAL
 Referência: 000 Carga Horária: 40H
 Un. Adm: (195740) HOSP. REG. DE SINOP
 A Partir de: 23/03/2020 Até31/03/2020
 Qtde Plantões: 4

Processo N.: 425979/2020

Nome: (90045/1) VOLMAR EHRHARDT
 Cargo/Função: (4989) PROFIS APOIO SERV SAUDE SUS
 Referência: D-007 Carga Horária: 40H
 Un. Adm: (195693) HOSP. REG. DE SORRISO
 A Partir de: 01/10/2020 Até31/10/2020
 Qtde Plantões: 4

Processo N.: 380108/2020

Nome: (296104/1) WAILSON RAMOS DE OLIVEIRA
 Cargo/Função: (12038) NIVEL TECNICO ASSISTENCIAL
 Referência: 000 Carga Horária: 40H
 Un. Adm: (195758) HOSP. ESTADUAL LOUSITE FERREIRA DA SILVA
 A Partir de: 01/09/2020 Até30/09/2020
 Qtde Plantões: 14

Processo N.: 397747/2020

Nome: (296104/1) WAILSON RAMOS DE OLIVEIRA
 Cargo/Função: (12038) NIVEL TECNICO ASSISTENCIAL
 Referência: 000 Carga Horária: 40H
 Un. Adm: (195758) HOSP. ESTADUAL LOUSITE FERREIRA DA SILVA
 A Partir de: 01/04/2020 Até30/04/2020
 Qtde Plantões: 14

Processo N.: 318956/2020

Nome: (94400/1) WALMIR SOARES MAIA
 Cargo/Função: (4946) PROFIS TEC NIV MEDIO SERV SAUDE SUS
 Referência: D-007 Carga Horária: 40H
 Un. Adm: (195707) HOSP REG DOUTOR ANTONIO CARLOS SOUTO FONTES
 A Partir de: 01/07/2020 Até31/07/2020
 Qtde Plantões: 14

Processo N.: 405232/2020

Nome: (94400/1) WALMIR SOARES MAIA
 Cargo/Função: (4946) PROFIS TEC NIV MEDIO SERV SAUDE SUS
 Referência: D-007 Carga Horária: 40H
 Un. Adm: (195707) HOSP REG DOUTOR ANTONIO CARLOS SOUTO FONTES
 A Partir de: 01/09/2020 Até30/09/2020
 Qtde Plantões: 8

Processo N.: 402169/2020

Nome: (95251/1) WAVINTON JOSE SOARES DA SILVA
 Cargo/Função: (4912) PROFIS TEC NIV SUPERIOR SERV SAUDE SUS
 Referência: D-007 Carga Horária: 30H
 Un. Adm: (195685) HOSP. REG. DE RONDONOPOLIS IRMÃELZA GIOVANELLA
 A Partir de: 01/06/2020 Até30/06/2020
 Qtde Plantões: 10

Processo N.: 422133/2020

Nome: (114115/1) WESLEY ALLAN DA SILVA PASSOS
 Cargo/Função: (4946) PROFIS TEC NIV MEDIO SERV SAUDE SUS
 Referência: D-006 Carga Horária: 40H
 Un. Adm: (197076) COORD.ART. REG.DE URG.EMERG.DE LEITOS HOSPITALARES
 A Partir de: 01/10/2020 Até31/10/2020
 Qtde Plantões: 13

Processo N.: 434751/2020

Nome: (114115/1) WESLEY ALLAN DA SILVA PASSOS
 Cargo/Função: (4946) PROFIS TEC NIV MEDIO SERV SAUDE SUS
 Referência: D-006 Carga Horária: 40H
 Un. Adm: (197076) COORD.ART. REG.DE URG.EMERG.DE LEITOS HOSPITALARES
 A Partir de: 01/09/2020 Até30/09/2020
 Qtde Plantões: 14

Processo N.: 354477/2020

Nome: (292942/1) WILLIAM TEIXEIRA RAMOS
 Cargo/Função: (12046) NIVEL FUNDAMENTAL ADMINISTRATIVO
 Referência: 000 Carga Horária: 40H
 Un. Adm: (195740) HOSP. REG. DE SINOP
 A Partir de: 01/05/2020 Até31/05/2020
 Qtde Plantões: 14

Processo N.: 397747/2020

Nome: (297165/1) WILLY VINICIUS COSTA DA CRUZ
 Cargo/Função: (12038) NIVEL TECNICO ASSISTENCIAL
 Referência: 000 Carga Horária: 40H
 Un. Adm: (195758) HOSP. ESTADUAL LOUSITE FERREIRA DA SILVA
 A Partir de: 01/04/2020 Até30/04/2020
 Qtde Plantões: 14

Processo N.: 405221/2020

Nome: (94390/1) WILSON CONCEICAO DO NASCIMENTO
 Cargo/Função: (4946) PROFIS TEC NIV MEDIO SERV SAUDE SUS
 Referência: D-007 Carga Horária: 40H
 Un. Adm: (195707) HOSP REG DOUTOR ANTONIO CARLOS SOUTO FONTES
 A Partir de: 01/09/2020 Até30/09/2020
 Qtde Plantões: 13

Processo N.: 354481/2020

Nome: (298977/1) WILSON EBER DA SILVA GONCALVES
 Cargo/Função: (12046) NIVEL FUNDAMENTAL ADMINISTRATIVO
 Referência: 000 Carga Horária: 40H
 Un. Adm: (195740) HOSP. REG. DE SINOP
 A Partir de: 07/05/2020 Até31/05/2020
 Qtde Plantões: 13

Processo N.: 397747/2020

Nome: (298909/1) YAN FRANCISCO DA SILVA
 Cargo/Função: (12038) NIVEL TECNICO ASSISTENCIAL
 Referência: 000 Carga Horária: 40H
 Un. Adm: (195758) HOSP. ESTADUAL LOUSITE FERREIRA DA SILVA
 A Partir de: 16/04/2020 Até30/04/2020
 Qtde Plantões: 8

Processo N.: 380108/2020

Nome: (299383/1) ZELI LARA DE ALMEIDA
 Cargo/Função: (12038) NIVEL TECNICO ASSISTENCIAL
 Referência: 000 Carga Horária: 40H
 Un. Adm: (195758) HOSP. ESTADUAL LOUSITE FERREIRA DA SILVA
 A Partir de: 01/09/2020 Até30/09/2020
 Qtde Plantões: 13

Processo N.: 398971/2020

Nome: (115449/1) ZILDINETE DE SOUZA
 Cargo/Função: (4946) PROFIS TEC NIV MEDIO SERV SAUDE SUS
 Referência: D-006 Carga Horária: 40H
 Un. Adm: (195685) HOSP. REG. DE RONDONOPOLIS IRMÃELZA GIOVANELLA
 A Partir de: 01/07/2020 Até31/07/2020
 Qtde Plantões: 3

PUBLICADA, REGISTRADA, CUMPRÁ-SE.
 Cuiabá-MT, 06 de Janeiro de 2021.
 Gilberto Gomes de Figueiredo
 Secretário de Estado de Saúde

PORTARIA/SES/00007/2021

DE: 07/01/2021

O Secretário de Estado de Saúde no uso de suas atribuições que lhes são conferidas por lei,

Resolve: RETIFICAR

Evento: Regime de Plantão SUS LC nº 441/2011

Processo N.: 492250/2019

Nome: (118077/1) BOAIR RAIMUNDO LEITE

Cargo/Função: (4989) PROFIS APOIO SERV SAUDE SUS

Referência: D-005 Carga Horária: 40H

Un. Adm: (195685) HOSP. REG. DE RONDONOPOLIS IRMÂELZA GIOVANELLA

A Partir de: 01/06/2019 Até30/06/2019

Qtde Plantões: 12

Processo N.: 492250/2019

Nome: (120121/1) CLOVIS DIVINO MENDES

Cargo/Função: (4989) PROFIS APOIO SERV SAUDE SUS

Referência: D-005 Carga Horária: 40H

Un. Adm: (195685) HOSP. REG. DE RONDONOPOLIS IRMÂELZA GIOVANELLA

A Partir de: 01/06/2019 Até30/06/2019

Qtde Plantões: 1

Processo N.: 492250/2019

Nome: (118507/1) DELCIA DARK OLIVEIRA SOUZA

Cargo/Função: (4989) PROFIS APOIO SERV SAUDE SUS

Referência: D-005 Carga Horária: 40H

Un. Adm: (195685) HOSP. REG. DE RONDONOPOLIS IRMÂELZA GIOVANELLA

A Partir de: 01/06/2019 Até30/06/2019

Qtde Plantões: 13

Processo N.: 492250/2019

Nome: (118330/1) ELEONORA DE CASTRO CARDOSO PAIM

Cargo/Função: (4989) PROFIS APOIO SERV SAUDE SUS

Referência: D-005 Carga Horária: 40H

Un. Adm: (195685) HOSP. REG. DE RONDONOPOLIS IRMÂELZA GIOVANELLA

A Partir de: 01/06/2019 Até30/06/2019

Qtde Plantões: 14

Processo N.: 492250/2019

Nome: (95466/1) ELIETE DOS ANCHIETA

Cargo/Função: (4989) PROFIS APOIO SERV SAUDE SUS

Referência: D-006 Carga Horária: 40H

Un. Adm: (195685) HOSP. REG. DE RONDONOPOLIS IRMÂELZA GIOVANELLA

A Partir de: 01/06/2019 Até30/06/2019

Qtde Plantões: 14

Processo N.: 492250/2019

Nome: (95523/1) ELITA VIEIRA DA SILVA

Cargo/Função: (4989) PROFIS APOIO SERV SAUDE SUS

Referência: D-006 Carga Horária: 30H

Un. Adm: (195685) HOSP. REG. DE RONDONOPOLIS IRMÂELZA GIOVANELLA

A Partir de: 01/06/2019 Até30/06/2019

Qtde Plantões: 10

Processo N.: 297733/2020

Nome: (296136/2) FERNANDA SCHUINDT COUTO DIAS

Cargo/Função: (12044) NIVEL MEDIO ADMINISTRATIVO

Referência: 000 Carga Horária: 40H

Un. Adm: (118710) UNID.ESPEC. DE CONTR. MOVIMENTACAO DE PESSOAL

A Partir de: 01/11/2020 Até30/11/2020

Qtde Plantões: 11

Processo N.: 417989/2020

Nome: (300709/1) RENATA CAMPOS DIAS DA SILVA

Cargo/Função: (12044) NIVEL MEDIO ADMINISTRATIVO

Referência: 000 Carga Horária: 40H

Un. Adm: (118710) UNID.ESPEC. DE CONTR. MOVIMENTACAO DE PESSOAL

A Partir de: 01/10/2020 Até31/10/2020

Qtde Plantões: 13

Processo N.: 297733/2020

Nome: (301171/1) THIAGO DE SOUZA COSTA

Cargo/Função: (12044) NIVEL MEDIO ADMINISTRATIVO

Referência: 000 Carga Horária: 40H

Un. Adm: (118710) UNID.ESPEC. DE CONTR. MOVIMENTACAO DE PESSOAL

A Partir de: 10/09/2020 Até30/09/2020

Qtde Plantões: 10

PUBLICADA, REGISTRADA, CUMpra-SE.

Cuiabá-MT, 06 de Janeiro de 2021.

Gilberto Gomes de Figueiredo

Secretário de Estado de Saúde

O Secretário de Estado de Saúde no uso de suas atribuições que lhes são conferidas por lei,

Resolve: DISTRATAR - SES

Objeto: CONTRATAÇÃO TEMPORARIA

CONTRATO/SES/00001/2021

DE: 07/01/2021

Processo Nº: 502458/2020

Contratado: (294997/1) EMERSON PINHEIRO SOUZA DE ARAUJO

CPF: 058.758.041-06

Cargo/Função: (12044) NIVEL MEDIO ADMINISTRATIVO

Perfil Profissional: ASS.ADMINISTRATIVO

Carga Horária: 40 horas semanais

Un. Adm: (179108) COORD. DE PROVIM., MANUTENCAO E MONITORAMENTO

Em: 28/12/2020

PUBLICADA, REGISTRADA, CUMpra-SE.

Cuiabá-MT, 06 de Janeiro de 2021.

Gilberto Gomes de Figueiredo

Secretário de Estado de Saúde

BOLETIM DE PESSOAL/SES/00004/2021

DE: 07/01/2021

O Secretário de Estado de Saúde no uso de suas atribuições que lhes são conferidas por lei,

Resolve: REMOVER

Evento: REMOCAO

Processo N.: 481352/2020

Nome: (43691/2) CARLOS PEREIRA MARTINS

Cargo/Função: (4946) PROFIS TEC NIV MEDIO SERV SAUDE SUS

Para Un. Adm: (195715) HOSP. REG. DE COLIDER

A Partir de: 01/12/2020

Processo N.: 493751/2020

Nome: (42747/6) CLAYTON CHAVES DE OLIVEIRA

Cargo/Função: (4912) PROFIS TEC NIV SUPERIOR SERV SAUDE SUS

Para Un. Adm: (151513) DIR. DO ESCRITORIO REG.DE SAUDE DE BARRA

DO GARCAS

A Partir de: 04/03/2020

Processo N.: 487396/2020

Nome: (94484/1) DENIS ANTONIO MACIEL

Cargo/Função: (4946) PROFIS TEC NIV MEDIO SERV SAUDE SUS

Para Un. Adm: (195707) HOSP REG DOUTOR ANTONIO CARLOS SOUTO FONTES

A Partir de: 01/12/2020

Processo N.: 471882/2020

Nome: (111546/1) ELZA LUIZ DE QUEIROZ

Cargo/Função: (4912) PROFIS TEC NIV SUPERIOR SERV SAUDE SUS

Para Un. Adm: (196851) COORD. DE GESTAO E ORGANIZACAO DE SERVICOS

A Partir de: 16/11/2020

Processo N.: 455201/2020

Nome: (97133/2) ERNANI GLADEMIR DORN

Cargo/Função: (4912) PROFIS TEC NIV SUPERIOR SERV SAUDE SUS

Para Un. Adm: (195693) HOSP. REG. DE SORRISO

A Partir de: 16/11/2020

Processo N.: 485753/2020

Nome: (95454/1) IVONE DA SILVA COUTINHO

Cargo/Função: (4989) PROFIS APOIO SERV SAUDE SUS

Para Un. Adm: (195685) HOSP. REG. DE RONDONOPOLIS IRMÂELZA

GIOVANELLA

A Partir de: 01/12/2020

Processo N.: 485753/2020

Nome: (95479/1) JOSE CARLOS DA SILVA

Cargo/Função: (4946) PROFIS TEC NIV MEDIO SERV SAUDE SUS

Para Un. Adm: (195685) HOSP. REG. DE RONDONOPOLIS IRMÂELZA

GIOVANELLA

A Partir de: 01/12/2020

Processo N.: 475576/2020

Nome: (58281/1) JUREMA MAZARELO SILVA DORNELLAS

Cargo/Função: (4912) PROFIS TEC NIV SUPERIOR SERV SAUDE SUS

Para Un. Adm: (158690) COORD. TECNICA DO CERMAC

A Partir de: 02/04/2019

Processo N.: 455201/2020

Nome: (106851/1) LEILA ZAMBENEDETTI DORN

Cargo/Função: (4912) PROFIS TEC NIV SUPERIOR SERV SAUDE SUS

Para Un. Adm: (195693) HOSP. REG. DE SORRISO

A Partir de: 16/11/2020

Processo N.: 472497/2020

Nome: (95176/1) LIDIANE ALVES LEITE

Cargo/Função: (4946) PROFIS TEC NIV MEDIO SERV SAUDE SUS

Para Un. Adm: (195685) HOSP. REG. DE RONDONOPOLIS IRMÂELZA

GIOVANELLA

A Partir de: 24/11/2020

Processo N.: 485753/2020

Nome: (116906/1) MARIA DE FATIMA GOMES COELHO

Cargo/Função: (4946) PROFIS TEC NIV MEDIO SERV SAUDE SUS

Para Un. Adm: (195685) HOSP. REG. DE RONDONOPOLIS IRMÂELZA

GIOVANELLA

A Partir de: 01/12/2020

Processo N.: 481325/2020

Nome: (90546/1) MARIA JOSE DE MENESE

Cargo/Função: (4989) PROFIS APOIO SERV SAUDE SUS

Para Un. Adm: (195715) HOSP. REG. DE COLIDER

A Partir de: 01/12/2020

Processo N.: 475576/2020

Nome: (107314/1) MARIELA DA GAMA FORTUNATO MOLINA

Cargo/Função: (4912) PROFIS TEC NIV SUPERIOR SERV SAUDE SUS

Para Un. Adm: (158690) COORD. TECNICA DO CERMAC

A Partir de: 01/08/2020

Processo N.: 472497/2020

Nome: (114177/2) MARILUCIA PAIM

Cargo/Função: (4946) PROFIS TEC NIV MEDIO SERV SAUDE SUS

Para Un. Adm: (195685) HOSP. REG. DE RONDONOPOLIS IRMÂELZA

GIOVANELLA

A Partir de: 18/09/2020

Processo N.: 486791/2020

Nome: (94385/1) ODENILSON JOSE DA SILVA

Cargo/Função: (4912) PROFIS TEC NIV SUPERIOR SERV SAUDE SUS

Para Un. Adm: (195707) HOSP REG DOUTOR ANTONIO CARLOS SOUTO FONTES

A Partir de: 01/12/2020

Processo N.: 481339/2020

Nome: (95171/1) ROBERTO FRANCISCO FERREIRA DA SILVA
Cargo/Função: (4989) PROFIS APOIO SERV SAUDE SUS
Para Un. Adm: (195715) HOSP. REG. DE COLIDER
A Partir de: 01/12/2020

Processo N.: 487867/2020

Nome: (55539/4) ROSANGELA ROQUE LELES GAUDENCIO
Cargo/Função: (4946) PROFIS TEC NIV MEDIO SERV SAUDE SUS
Para Un. Adm: (151807) DIR. DO ESCRITORIO REG. DE SAUDE DE ALTA FLORESTA
A Partir de: 16/11/2020

Processo N.: 448484/2020

Nome: (111325/1) ROSELY INACIO COELHO ROCHA
Cargo/Função: (4946) PROFIS TEC NIV MEDIO SERV SAUDE SUS
Para Un. Adm: (158690) COORD. TECNICA DO CERMAC
A Partir de: 14/07/2020

Processo N.: 432705/2020

Nome: (115455/1) SOANE SOARES RODRIGUES
Cargo/Função: (4946) PROFIS TEC NIV MEDIO SERV SAUDE SUS
Para Un. Adm: (195685) HOSP. REG. DE RONDONOPOLIS IRMÂELZA GIOVANELLA
A Partir de: 22/10/2020

PUBLICADA, REGISTRADA, CUMPRÁ-SE.
Cuiabá-MT, 06 de Janeiro de 2021.
Gilberto Gomes de Figueiredo
Secretário de Estado de Saúde

BOLETIM DE PESSOAL/SES/00005/2021

DE: 07/01/2021

O Secretário de Estado de Saúde no uso de suas atribuições que lhes são conferidas por lei,

Resolve: DEFERIR

Evento: LICENÇA A GESTANTE/SEGURADO INSS

Processo N.: 468798/2020

Nome: (292770/2) AMANDA DA SILVA MOREIRA FREITAS
Cargo/Função: (12036) NIVEL SUPERIOR ASSISTENCIAL
Un. Adm: (195740) HOSP. REG. DE SINOP
A Partir de: 24/11/2020 Até23/03/2021

Processo N.: 465478/2020

Nome: (294089/1) GESSICA DE BURGO PESSOAS
Cargo/Função: (11509) DGA-6
Un. Adm: (197181) COORD. ADMINISTRATIVA DO MT - HEMOCENTRO
A Partir de: 31/08/2020 Até26/02/2021

Processo N.: 465716/2020

Nome: (297186/1) MARINA GARCIA CASTRO DA COSTA LEITE
Cargo/Função: (12036) NIVEL SUPERIOR ASSISTENCIAL
Un. Adm: (136719) DIR. DO MT - HEMOCENTRO
A Partir de: 17/09/2020 Até14/01/2021

Processo N.: 484474/2020

Nome: (295451/1) NARYELLEN SANTANA DUARTE
Cargo/Função: (12044) NIVEL MEDIO ADMINISTRATIVO
Un. Adm: (118710) UNID.ESPEC. DE CONTR. MOVIMENTACAO DE PESSOAL
A Partir de: 09/12/2020 Até07/04/2021

Processo N.: 481629/2020

Nome: (281897/2) ZENILDA GOMES BORGES
Cargo/Função: (12046) NIVEL FUNDAMENTAL ADMINISTRATIVO
Un. Adm: (195731) HOSP REG DE ALTA FLORESTA ALBERT SABIN
A Partir de: 07/12/2020 Até05/04/2021

PUBLICADA, REGISTRADA, CUMPRÁ-SE.
Cuiabá-MT, 06 de Janeiro de 2021.
Gilberto Gomes de Figueiredo
Secretário de Estado de Saúde

BOLETIM DE PESSOAL/SES/00006/2021

DE: 07/01/2021

O Secretário de Estado de Saúde no uso de suas atribuições que lhes são conferidas por lei,

Resolve: DEFERIR

Evento: LICENÇA P/ TRATAMENTO SAUDE/SEGURADO INSS

Processo N.: 459273/2020

Nome: (264058/3) DAYANA ADAMS
Cargo/Função: (4912) PROFIS TEC NIV SUPERIOR SERV SAUDE SUS
Un. Adm: (197238) SUPERINT. DO CIAPS
A Partir de: 13/09/2020 Até16/11/2020

Processo N.: 422182/2020

Nome: (280535/2) EDIVALDO TELES DOS SANTOS
Cargo/Função: (12050) NIVEL FUNDAMENTAL
Un. Adm: (195707) HOSP REG DOUTOR ANTONIO CARLOS SOUTO FONTES
A Partir de: 21/03/2020 Até11/11/2020

Processo N.: 473236/2020

Nome: (296898/1) JANE PRATTES DOS SANTOS
Cargo/Função: (12038) NIVEL TECNICO ASSISTENCIAL
Un. Adm: (118710) UNID.ESPEC. DE CONTR. MOVIMENTACAO DE PESSOAL
A Partir de: 13/09/2020 Até31/08/2022

Processo N.: 442732/2020

Nome: (280533/2) JOSE CARDOSO GOMES
Cargo/Função: (12050) NIVEL FUNDAMENTAL
Un. Adm: (195707) HOSP REG DOUTOR ANTONIO CARLOS SOUTO FONTES
A Partir de: 19/09/2020 Até17/11/2020

Processo N.: 469681/2020

Nome: (215046/5) KATIANA BORGES GHISLERI
Cargo/Função: (4946) PROFIS TEC NIV MEDIO SERV SAUDE SUS
Un. Adm: (197238) SUPERINT. DO CIAPS
A Partir de: 04/11/2020 Até17/02/2021

PUBLICADA, REGISTRADA, CUMPRÁ-SE.
Cuiabá-MT, 06 de Janeiro de 2021.
Gilberto Gomes de Figueiredo
Secretário de Estado de Saúde

BOLETIM DE PESSOAL/SES/00007/2021

DE: 07/01/2021

O Secretário de Estado de Saúde no uso de suas atribuições que lhes são conferidas por lei,

Resolve: DEFERIR

Evento: LICENÇA PARA TRATAMENTO DE SAUDE

Processo N.:

Nome: (113112/1) ALESSANDRA AUXILIADORA LAURA METELO DE SIQUEIRA
Cargo/Função: (4946) PROFIS TEC NIV MEDIO SERV SAUDE SUS
Un. Adm: (000310) GAB. DO SECRET. DE ESTADO DE SAUDE
A Partir de: 07/12/2020 Até13/12/2020

Processo N.:

Nome: (123157/1) ANDRESSA FANTIM GIROLDI PINHO
Cargo/Função: (4912) PROFIS TEC NIV SUPERIOR SERV SAUDE SUS
Un. Adm: (190934) COORD. DE PROMOCAO E HUMANIZACAO DA SAUDE
A Partir de: 02/12/2020 Até16/12/2020

Processo N.:

Nome: (73424/5) ARLEME JANISSARA DE OLIVEIRA ALCANTARA
Cargo/Função: (4912) PROFIS TEC NIV SUPERIOR SERV SAUDE SUS
Un. Adm: (151556) DIR. DO ESCRITORIO REG. DE SAUDE DE CACERES
A Partir de: 01/12/2020 Até28/02/2021

Processo N.:

Nome: (115732/1) AUGUSTO CESAR AIRES DA SILVA
Cargo/Função: (4946) PROFIS TEC NIV MEDIO SERV SAUDE SUS
Un. Adm: (191078) COORD. DE APOIO ADMINISTRATIVO DO CIAPS
A Partir de: 07/12/2020 Até14/12/2020

Processo N.:

Nome: (93215/1) AUREA CHRISTINE LELIS PINEO
Cargo/Função: (4946) PROFIS TEC NIV MEDIO SERV SAUDE SUS
Un. Adm: (196932) COORD. DE ASSIS. FARM. PRIMARIA E ESTRATEGICA
A Partir de: 26/11/2020 Até02/12/2020

Processo N.:

Nome: (74965/3) BENTA APARECIDA DOS SANTOS
Cargo/Função: (4946) PROFIS TEC NIV MEDIO SERV SAUDE SUS
Un. Adm: (195707) HOSP REG DOUTOR ANTONIO CARLOS SOUTO FONTES
A Partir de: 02/12/2020 Até31/12/2020

Processo N.:

Nome: (120654/1) CELIA REGINA GRANELLA DOS SANTOS
Cargo/Função: (4946) PROFIS TEC NIV MEDIO SERV SAUDE SUS
Un. Adm: (195707) HOSP REG DOUTOR ANTONIO CARLOS SOUTO FONTES
A Partir de: 05/11/2020 Até16/11/2020

Processo N.:

Nome: (93286/1) CHARLIE AMORIM LIMA
Cargo/Função: (4946) PROFIS TEC NIV MEDIO SERV SAUDE SUS
Un. Adm: (196630) COORD. DE CONVENIOS
A Partir de: 27/11/2020 Até11/12/2020

Processo N.:

Nome: (42747/6) CLAYTON CHAVES DE OLIVEIRA
Cargo/Função: (4912) PROFIS TEC NIV SUPERIOR SERV SAUDE SUS
Un. Adm: (151513) DIR. DO ESCRITORIO REG. DE SAUDE DE BARRA DO GARCAS
A Partir de: 04/12/2020 Até10/12/2020

Processo N.:

Nome: (42120/2) CLEUZA ALBUQUERQUE MARTINS MELO
Cargo/Função: (4946) PROFIS TEC NIV MEDIO SERV SAUDE SUS
Un. Adm: (195685) HOSP. REG. DE RONDONOPOLIS IRMÂELZA GIOVANELLA
A Partir de: 06/12/2020 Até09/12/2020

Processo N.:

Nome: (89660/2) CONCEICAO SILVA LIMA
Cargo/Função: (4989) PROFIS APOIO SERV SAUDE SUS
Un. Adm: (151645) DIR. DO ESCRIT. REG. SAUDE DE PORTO ALEGRE DO NORTE
A Partir de: 08/12/2020 Até03/01/2021

Processo N.:

Nome: (94371/1) EDILEUDA PEREIRA MONTEIRO
Cargo/Função: (4946) PROFIS TEC NIV MEDIO SERV SAUDE SUS
Un. Adm: (195707) HOSP REG DOUTOR ANTONIO CARLOS SOUTO FONTES
A Partir de: 03/12/2020 Até31/01/2021

Processo N.:

Nome: (95449/1) EDSON CARPENA BERTINETTI
Cargo/Função: (4946) PROFIS TEC NIV MEDIO SERV SAUDE SUS
Un. Adm: (195685) HOSP. REG. DE RONDONOPOLIS IRMÂELZA GIOVANELLA
A Partir de: 01/12/2020 Até10/12/2020

Processo N.:

Nome: (106822/2) ELISANGELA DE ARRUDA OLIVEIRA
Cargo/Função: (4912) PROFIS TEC NIV SUPERIOR SERV SAUDE SUS
Un. Adm: (118710) UNID.ESPEC. DE CONTR. MOVIMENTACAO DE PESSOAL
A Partir de: 04/12/2020 Até17/12/2020

Processo N.:

Nome: (106822/1) ELISANGELA DE ARRUDA OLIVEIRA
Cargo/Função: (4912) PROFIS TEC NIV SUPERIOR SERV SAUDE SUS
Un. Adm: (136638) GER. ANALISE DE VIGIL. AMBIEN. E SANITARIA
A Partir de: 04/12/2020 Até17/12/2020

Processo N.:

Nome: (106889/1) EROCI DE AQUINO PILAR
Cargo/Função: (4946) PROFIS TEC NIV MEDIO SERV SAUDE SUS
Un. Adm: (195693) HOSP. REG. DE SORRISO
A Partir de: 22/10/2020 Até20/11/2020

Processo N.:

Nome: (42297/2) EUGENIA DE FATIMA FERREIRA FRANCA ZWIRTES
Cargo/Função: (4946) PROFIS TEC NIV MEDIO SERV SAUDE SUS
Un. Adm: (195693) HOSP. REG. DE SORRISO
A Partir de: 30/11/2020 Até28/01/2021

Processo N.:

Nome: (58686/4) GILBERTO LOPES FILHO
Cargo/Função: (4912) PROFIS TEC NIV SUPERIOR SERV SAUDE SUS
Un. Adm: (118710) UNID.ESPEC. DE CONTR. MOVIMENTACAO DE PESSOAL
A Partir de: 03/12/2020 Até01/04/2021

Processo N.:

Nome: (47245/2) GISELY MARIA MELO MOREIRA LOPES COSTA
Cargo/Função: (4946) PROFIS TEC NIV MEDIO SERV SAUDE SUS
Un. Adm: (137170) GER. TECNICA DO CROEP
A Partir de: 18/11/2020 Até24/11/2020

Processo N.:

Nome: (95180/1) HUMBERTO MARCILIO ALMEIDA CARVALHO
Cargo/Função: (4946) PROFIS TEC NIV MEDIO SERV SAUDE SUS
Un. Adm: (195685) HOSP. REG. DE RONDONOPOLIS IRMÂELZA GIOVANELLA
A Partir de: 22/11/2020 Até30/11/2020

Processo N.:

Nome: (95552/1) IVANILCE RULIM DE OLIVEIRA
Cargo/Função: (4946) PROFIS TEC NIV MEDIO SERV SAUDE SUS
Un. Adm: (195685) HOSP. REG. DE RONDONOPOLIS IRMÂELZA GIOVANELLA
A Partir de: 05/12/2020 Até04/03/2021

Processo N.:

Nome: (114013/1) JANAINA VASCONCELLOS RIBEIRO DE SOUZA
Cargo/Função: (4912) PROFIS TEC NIV SUPERIOR SERV SAUDE SUS
Un. Adm: (190934) COORD. DE PROMOCAO E HUMANIZACAO DA SAUDE
A Partir de: 25/11/2020 Até02/12/2020

Processo N.:

Nome: (118071/1) JOAO PAULO DOMICIANO DE SOUZA
Cargo/Função: (4989) PROFIS APOIO SERV SAUDE SUS
Un. Adm: (195685) HOSP. REG. DE RONDONOPOLIS IRMÂELZA GIOVANELLA
A Partir de: 04/12/2020 Até02/01/2021

Processo N.:

Nome: (118075/1) LILIANE TRIVELLATO GRASSI
Cargo/Função: (4912) PROFIS TEC NIV SUPERIOR SERV SAUDE SUS
Un. Adm: (195707) HOSP REG DOUTOR ANTONIO CARLOS SOUTO FONTES
A Partir de: 03/12/2020 Até01/01/2021

Processo N.:

Nome: (90306/1) MARIA NAZARE DO NASCIMENTO
Cargo/Função: (4946) PROFIS TEC NIV MEDIO SERV SAUDE SUS
Un. Adm: (118710) UNID.ESPEC. DE CONTR. MOVIMENTACAO DE PESSOAL
A Partir de: 19/11/2020 Até17/01/2021

Processo N.:

Nome: (114177/2) MARILUCIA PAIM
Cargo/Função: (4946) PROFIS TEC NIV MEDIO SERV SAUDE SUS
Un. Adm: (195685) HOSP. REG. DE RONDONOPOLIS IRMÂELZA GIOVANELLA
A Partir de: 12/11/2020 Até19/11/2020

Processo N.:

Nome: (114204/2) MARLENE JESUS DE MORAES
Cargo/Função: (4946) PROFIS TEC NIV MEDIO SERV SAUDE SUS
Un. Adm: (195685) HOSP. REG. DE RONDONOPOLIS IRMÂELZA GIOVANELLA
A Partir de: 24/11/2020 Até22/01/2021

Processo N.:

Nome: (42895/2) MARTA TERESINHA FRIZON DE OLIVEIRA
Cargo/Função: (4912) PROFIS TEC NIV SUPERIOR SERV SAUDE SUS
Un. Adm: (197289) COORD. DO LAR DOCE LAR
A Partir de: 21/10/2020 Até19/12/2020

Processo N.:

Nome: (108568/1) NORMA FIRMIANO RODRIGUES BARRADAS
Cargo/Função: (4912) PROFIS TEC NIV SUPERIOR SERV SAUDE SUS
Un. Adm: (118710) UNID.ESPEC. DE CONTR. MOVIMENTACAO DE PESSOAL
A Partir de: 01/11/2020 Até30/11/2020

Processo N.:

Nome: (95440/1) REGINALDO MONTEIRO
Cargo/Função: (4946) PROFIS TEC NIV MEDIO SERV SAUDE SUS
Un. Adm: (195685) HOSP. REG. DE RONDONOPOLIS IRMÂELZA GIOVANELLA
A Partir de: 18/11/2020 Até05/12/2020

Processo N.:

Nome: (116039/1) ROSIMEIRE ALVES DE BARROS
Cargo/Função: (4946) PROFIS TEC NIV MEDIO SERV SAUDE SUS
Un. Adm: (195685) HOSP. REG. DE RONDONOPOLIS IRMÂELZA GIOVANELLA
A Partir de: 23/11/2020 Até29/11/2020

Processo N.:

Nome: (115454/1) SELMA DOS SANTOS AMARAL
Cargo/Função: (4946) PROFIS TEC NIV MEDIO SERV SAUDE SUS
Un. Adm: (151882) DIR.DO ESCRIT. REG.DE SAUDE DE PEIXOTO DE AZEVEDO
A Partir de: 04/12/2020 Até01/02/2021

Processo N.:

Nome: (66211/5) SILMERIS LENTE
Cargo/Função: (4912) PROFIS TEC NIV SUPERIOR SERV SAUDE SUS
Un. Adm: (124974) AUD. GERAL DO SISTEMA UNICO DE SAUDE-SUS
A Partir de: 03/12/2020 Até02/03/2021

Processo N.:

Nome: (66211/9) SILMERIS LENTE
Cargo/Função: (4912) PROFIS TEC NIV SUPERIOR SERV SAUDE SUS
Un. Adm: (197076) COORD.ART. REG.DE URG.EMERG.DE LEITOS HOSPITALARES
A Partir de: 03/12/2020 Até02/03/2021

Processo N.:

Nome: (63803/2) SILVANA SALOMAO CURY VELOSO
Cargo/Função: (4912) PROFIS TEC NIV SUPERIOR SERV SAUDE SUS
Un. Adm: (136719) DIR. DO MT - HEMOCENTRO
A Partir de: 07/12/2020 Até06/03/2021

Processo N.:

Nome: (94532/1) TATIANA NEVES DE SOUSA
Cargo/Função: (4946) PROFIS TEC NIV MEDIO SERV SAUDE SUS
Un. Adm: (197262) COORD. DO CENTRO DE ATENCAO PSIC. ALCOOL E DROGAS
A Partir de: 02/11/2020 Até16/11/2020

Processo N.:

Nome: (94409/2) VIVIANE APARECIDA MACIEL DE MORAES
Cargo/Função: (4912) PROFIS TEC NIV SUPERIOR SERV SAUDE SUS
Un. Adm: (118710) UNID.ESPEC. DE CONTR. MOVIMENTACAO DE PESSOAL
A Partir de: 25/11/2020 Até22/02/2021

PUBLICADA, REGISTRADA, CUMPRÁ-SE.
Cuiabá-MT, 06 de Janeiro de 2021.
Gilberto Gomes de Figueiredo
Secretário de Estado de Saúde

BOLETIM DE PESSOAL/SES/00008/2021

DE: 07/01/2021

O Secretário de Estado de Saúde no uso de suas atribuições que lhes são conferidas por lei,

Resolve: DEFERIR

Evento: LICENÇA PARA TRATAMENTO DE SAÚDE EM PESSOA DA FAMÍLIA

Processo N.:

Nome: (94069/1) PATRICIA BARBOSA GONCALVES
Cargo/Função: (4912) PROFIS TEC NIV SUPERIOR SERV SAUDE SUS
Un. Adm: (151726) DIR.DO ESCRITORIO REG.DE SAUDE DE TANGARA DA SERRA
A Partir de: 06/12/2020 Até03/02/2021

PUBLICADA, REGISTRADA, CUMPRÁ-SE.
Cuiabá-MT, 06 de Janeiro de 2021.
Gilberto Gomes de Figueiredo
Secretário de Estado de Saúde

BOLETIM DE PESSOAL/SES/00009/2021

DE: 07/01/2021

O Secretário de Estado de Saúde no uso de suas atribuições que lhes são conferidas por lei,

Resolve: DEFERIR

Evento: LICENÇA A ADOTANTE

Processo N.: F

Nome: (94392/1) GLAUCIA GIOVANA STABILITO MORAES
Cargo/Função: (4912) PROFIS TEC NIV SUPERIOR SERV SAUDE SUS
Un. Adm: (195707) HOSP REG DOUTOR ANTONIO CARLOS SOUTO FONTES
A Partir de: 24/07/2020 Até21/10/2020

PUBLICADA, REGISTRADA, CUMPRÁ-SE.
Cuiabá-MT, 06 de Janeiro de 2021.
Gilberto Gomes de Figueiredo
Secretário de Estado de Saúde

BOLETIM DE PESSOAL/SES/00010/2021

DE: 07/01/2021

O Secretário de Estado de Saúde no uso de suas atribuições que lhes são conferidas por lei,

Resolve: RETIFICAR

Evento: LICENÇA PREMIO - GOZO

Processo N.: 468720/2020

Nome: (42524/1) NOEMIA FERREIRA LUZ
Cargo/Função: (4960) ASSISTENTE DO SUS
Quinquênio de Referência: 08/07/2002 Ate 07/07/2007
A Partir de: 01/09/2010 Até29/11/2010

PUBLICADA, REGISTRADA, CUMPRÁ-SE.
Cuiabá-MT, 06 de Janeiro de 2021.
Gilberto Gomes de Figueiredo
Secretário de Estado de Saúde

BOLETIM DE PESSOAL/SES/00011/2021

DE: 07/01/2021

O Secretário de Estado de Saúde no uso de suas atribuições que lhes são conferidas por lei,

Resolve: CESSAR OS EFEITOS

Evento: Adicional de Insalubridade LC 502

Processo N.: 494557/2020

Nome: (292297/2) JOSIELE CRISTINA ALVES ABRANTES
Cargo/Função: (12036) NIVEL SUPERIOR ASSISTENCIAL
Un. Adm: (195740) HOSP. REG. DE SINOP
A Partir de: 20/12/2020

PUBLICADA, REGISTRADA, CUMpra-SE.
Cuiabá-MT, 06 de Janeiro de 2021.
Gilberto Gomes de Figueiredo
Secretário de Estado de Saúde

BOLETIM DE PESSOAL/SES/00012/2021

DE: 07/01/2021

O Secretário de Estado de Saúde no uso de suas atribuições que lhes são conferidas por lei,

Resolve: CONCEDER

Evento: Adicional de Insalubridade LC 502

Processo N.: 443432/2019

Nome: (293905/1) ADEMIR GONCALVES DOS SANTOS
Cargo/Função: (12036) NIVEL SUPERIOR ASSISTENCIAL
Un. Adm: (195685) HOSP. REG. DE RONDONOPOLIS IRMÂELZA GIOVANELLA
A Partir de: 01/01/2021 Até

Processo N.: 532067/2019

Nome: (293206/2) ADRIANO ALEXANDRE DE ALMEIDA
Cargo/Função: (12038) NIVEL TECNICO ASSISTENCIAL
Un. Adm: (195685) HOSP. REG. DE RONDONOPOLIS IRMÂELZA GIOVANELLA
A Partir de: 01/01/2021 Até

Processo N.: 532077/2019

Nome: (293833/1) ADRIELLY ROSA DE JESUS
Cargo/Função: (12038) NIVEL TECNICO ASSISTENCIAL
Un. Adm: (195685) HOSP. REG. DE RONDONOPOLIS IRMÂELZA GIOVANELLA
A Partir de: 01/01/2021 Até

Processo N.: 532074/2019

Nome: (292171/2) ADRIENE PEREIRA DA SILVA
Cargo/Função: (12038) NIVEL TECNICO ASSISTENCIAL
Un. Adm: (195685) HOSP. REG. DE RONDONOPOLIS IRMÂELZA GIOVANELLA
A Partir de: 01/01/2021 Até

Processo N.: 532083/2019

Nome: (293310/2) ALESSANDRA ARAUJO SOUSA SOUZA
Cargo/Função: (12038) NIVEL TECNICO ASSISTENCIAL
Un. Adm: (195685) HOSP. REG. DE RONDONOPOLIS IRMÂELZA GIOVANELLA
A Partir de: 01/01/2021 Até

Processo N.: 443385/2019

Nome: (294001/1) ALEXANDRA SOLEDADE DE AQUINO
Cargo/Função: (12038) NIVEL TECNICO ASSISTENCIAL
Un. Adm: (195685) HOSP. REG. DE RONDONOPOLIS IRMÂELZA GIOVANELLA
A Partir de: 01/01/2021 Até

Processo N.: 541186/2019

Nome: (291514/2) ANA MARIA DE SOUZA RODRIGUES
Cargo/Função: (12038) NIVEL TECNICO ASSISTENCIAL
Un. Adm: (195685) HOSP. REG. DE RONDONOPOLIS IRMÂELZA GIOVANELLA
A Partir de: 01/01/2021 Até

Processo N.: 541187/2019

Nome: (291520/2) ANA PAULA ALVES DA SILVA
Cargo/Função: (12038) NIVEL TECNICO ASSISTENCIAL
Un. Adm: (195685) HOSP. REG. DE RONDONOPOLIS IRMÂELZA GIOVANELLA
A Partir de: 01/01/2021 Até

Processo N.: 541188/2019

Nome: (291515/2) ANA PAULA DA SILVA NOVAES RAMIREZ
Cargo/Função: (12038) NIVEL TECNICO ASSISTENCIAL
Un. Adm: (195685) HOSP. REG. DE RONDONOPOLIS IRMÂELZA GIOVANELLA
A Partir de: 01/01/2021 Até

Processo N.: 532091/2019

Nome: (291656/2) ANALICE DA SILVA GIOVANNINE
Cargo/Função: (12036) NIVEL SUPERIOR ASSISTENCIAL
Un. Adm: (195685) HOSP. REG. DE RONDONOPOLIS IRMÂELZA GIOVANELLA
A Partir de: 01/01/2021 Até

Processo N.: 541191/2019

Nome: (293903/1) ANDREA MOREIRA DOS SANTOS TEODORO
Cargo/Função: (12036) NIVEL SUPERIOR ASSISTENCIAL
Un. Adm: (195685) HOSP. REG. DE RONDONOPOLIS IRMÂELZA GIOVANELLA
A Partir de: 01/01/2021 Até

Processo N.: 496888/2015

Nome: (54212/2) ARCINA HONORINDA DE OLIVEIRA
Cargo/Função: (4946) PROFIS TEC NIV MEDIO SERV SAUDE SUS
Un. Adm: (195685) HOSP. REG. DE RONDONOPOLIS IRMÂELZA GIOVANELLA
A Partir de: 01/01/2021 Até

Processo N.: 541195/2019

Nome: (292944/2) AZILINA NUNES SOUZA
Cargo/Função: (12038) NIVEL TECNICO ASSISTENCIAL
Un. Adm: (195685) HOSP. REG. DE RONDONOPOLIS IRMÂELZA GIOVANELLA
A Partir de: 01/01/2020 Até

Processo N.: 541200/2019

Nome: (293832/1) CAIRO SANTOS DE LARA
Cargo/Função: (12038) NIVEL TECNICO ASSISTENCIAL
Un. Adm: (195685) HOSP. REG. DE RONDONOPOLIS IRMÂELZA GIOVANELLA
A Partir de: 01/01/2021 Até

Processo N.: 541201/2019

Nome: (225839/3) CAMILA VALESCA DA SILVA GRUBISICH BERBEL
Cargo/Função: (12036) NIVEL SUPERIOR ASSISTENCIAL
Un. Adm: (195685) HOSP. REG. DE RONDONOPOLIS IRMÂELZA GIOVANELLA
A Partir de: 01/01/2021 Até

Processo N.: 565577/2019

Nome: (109332/3) CARINA RAQUEL LEMBO DA COSTA
Cargo/Função: (12036) NIVEL SUPERIOR ASSISTENCIAL
Un. Adm: (195685) HOSP. REG. DE RONDONOPOLIS IRMÂELZA GIOVANELLA
A Partir de: 01/01/2021 Até

Processo N.: 443335/2019

Nome: (293831/1) CECILIA GUIMARAES DA SILVA
Cargo/Função: (12038) NIVEL TECNICO ASSISTENCIAL
Un. Adm: (195685) HOSP. REG. DE RONDONOPOLIS IRMÂELZA GIOVANELLA
A Partir de: 01/01/2021 Até

Processo N.: 541686/2019

Nome: (114545/3) CESAR DE OLIVEIRA MODOLON
Cargo/Função: (12038) NIVEL TECNICO ASSISTENCIAL
Un. Adm: (195685) HOSP. REG. DE RONDONOPOLIS IRMÂELZA GIOVANELLA
A Partir de: 01/01/2021 Até

Processo N.: 541726/2019

Nome: (291778/2) CLAUDENICE DE FATIMA LUIZ
Cargo/Função: (12038) NIVEL TECNICO ASSISTENCIAL
Un. Adm: (195685) HOSP. REG. DE RONDONOPOLIS IRMÂELZA GIOVANELLA
A Partir de: 01/01/2021 Até

Processo N.: 541735/2019

Nome: (293830/1) CLAUDIETE DA CRUZ RODRIGUES CORREA SILVA
Cargo/Função: (12038) NIVEL TECNICO ASSISTENCIAL
Un. Adm: (195685) HOSP. REG. DE RONDONOPOLIS IRMÂELZA GIOVANELLA
A Partir de: 01/01/2021 Até

Processo N.: 541750/2019

Nome: (291779/2) CLAUDINEIA DE BORBA
Cargo/Função: (12038) NIVEL TECNICO ASSISTENCIAL
Un. Adm: (195685) HOSP. REG. DE RONDONOPOLIS IRMÂELZA GIOVANELLA
A Partir de: 01/01/2021 Até

Processo N.: 541810/2019

Nome: (292239/2) COSMO LOPES DA SILVA
Cargo/Função: (12038) NIVEL TECNICO ASSISTENCIAL
Un. Adm: (195685) HOSP. REG. DE RONDONOPOLIS IRMÂELZA GIOVANELLA
A Partir de: 01/01/2021 Até

Processo N.: 80847/2020

Nome: (295577/1) CRIS DAIANE MENDES DE MORAIS
Cargo/Função: (12046) NIVEL FUNDAMENTAL ADMINISTRATIVO
Un. Adm: (195685) HOSP. REG. DE RONDONOPOLIS IRMÂELZA GIOVANELLA
A Partir de: 01/01/2021 Até

Processo N.: 541870/2019

Nome: (95382/1) CRISTIANA MARTINS FABRI FRANCA
Cargo/Função: (4912) PROFIS TEC NIV SUPERIOR SERV SAUDE SUS
Un. Adm: (195685) HOSP. REG. DE RONDONOPOLIS IRMÂELZA GIOVANELLA
A Partir de: 01/01/2021 Até

Processo N.: 541907/2019

Nome: (136013/5) CRISTIANE DA SILVA CONCEICAO
Cargo/Função: (12038) NIVEL TECNICO ASSISTENCIAL
Un. Adm: (195685) HOSP. REG. DE RONDONOPOLIS IRMÂELZA GIOVANELLA
A Partir de: 01/01/2021 Até

Processo N.: 541918/2019

Nome: (214950/3) CRISTIANE RODRIGUES DA SILVA
Cargo/Função: (12038) NIVEL TECNICO ASSISTENCIAL
Un. Adm: (195685) HOSP. REG. DE RONDONOPOLIS IRMÂELZA GIOVANELLA
A Partir de: 01/01/2021 Até

Processo N.: 551708/2019

Nome: (291715/2) DAIANA LEONTINA DE SOUZA BRANDAO
Cargo/Função: (12038) NIVEL TECNICO ASSISTENCIAL
Un. Adm: (195685) HOSP. REG. DE RONDONOPOLIS IRMÂELZA GIOVANELLA
A Partir de: 01/01/2021 Até

Processo N.: 551728/2019

Nome: (293844/1) DANIEL BRUNO MIRANDA DE MELO GARCIA
Cargo/Função: (12046) NIVEL FUNDAMENTAL ADMINISTRATIVO
Un. Adm: (195685) HOSP. REG. DE RONDONOPOLIS IRMÂELZA GIOVANELLA
A Partir de: 01/01/2021 Até

Processo N.: 551754/2019

Nome: (292160/2) DAYANE VIEIRA DE OLIVEIRA BORGES
Cargo/Função: (12038) NIVEL TECNICO ASSISTENCIAL
Un. Adm: (195685) HOSP. REG. DE RONDONOPOLIS IRMÂELZA GIOVANELLA
A Partir de: 01/01/2021 Até

Processo N.: 551759/2019

Nome: (292610/2) DEBORA CANDIDO
Cargo/Função: (12036) NIVEL SUPERIOR ASSISTENCIAL
Un. Adm: (195685) HOSP. REG. DE RONDONOPOLIS IRMÂELZA GIOVANELLA
A Partir de: 01/01/2021 Até

Processo N.: 551764/2019

Nome: (279189/3) DENISE AKEMI NOGUTI
Cargo/Função: (12036) NIVEL SUPERIOR ASSISTENCIAL
Un. Adm: (195685) HOSP. REG. DE RONDONOPOLIS IRMÂELZA GIOVANELLA
A Partir de: 01/01/2021 Até

Processo N.: 558599/2019

Nome: (293311/2) DIEGO JESUS BARBOSA
Cargo/Função: (12046) NIVEL FUNDAMENTAL ADMINISTRATIVO
Un. Adm: (195685) HOSP. REG. DE RONDONOPOLIS IRMÃELZA GIOVANELLA
A Partir de: 01/01/2021 Até

Processo N.: 185029/2017

Nome: (95648/1) EDGAR DONIZETI PACHECO DA SILVA
Cargo/Função: (4912) PROFIS TEC NIV SUPERIOR SERV SAUDE SUS
Un. Adm: (195685) HOSP. REG. DE RONDONOPOLIS IRMÃELZA GIOVANELLA
A Partir de: 01/01/2021 Até

Processo N.: 558608/2019

Nome: (294012/1) EDINEIS MARCELINO PEREIRA
Cargo/Função: (12038) NIVEL TECNICO ASSISTENCIAL
Un. Adm: (195685) HOSP. REG. DE RONDONOPOLIS IRMÃELZA GIOVANELLA
A Partir de: 01/01/2021 Até

Processo N.: 558610/2019

Nome: (291660/2) EDINILDE DIAS DOS SANTOS
Cargo/Função: (12038) NIVEL TECNICO ASSISTENCIAL
Un. Adm: (195685) HOSP. REG. DE RONDONOPOLIS IRMÃELZA GIOVANELLA
A Partir de: 01/01/2021 Até

Processo N.: 558613/2019

Nome: (293835/1) EDNA FRAGAS DE SOUZA NEVES
Cargo/Função: (12038) NIVEL TECNICO ASSISTENCIAL
Un. Adm: (195685) HOSP. REG. DE RONDONOPOLIS IRMÃELZA GIOVANELLA
A Partir de: 01/01/2021 Até

Processo N.: 558615/2019

Nome: (291511/2) EDSON CARLOS MOREIRA
Cargo/Função: (12036) NIVEL SUPERIOR ASSISTENCIAL
Un. Adm: (195685) HOSP. REG. DE RONDONOPOLIS IRMÃELZA GIOVANELLA
A Partir de: 01/01/2021 Até

Processo N.: 560665/2019

Nome: (291512/2) ELBA GIREANI TEIXEIRA
Cargo/Função: (12038) NIVEL TECNICO ASSISTENCIAL
Un. Adm: (195685) HOSP. REG. DE RONDONOPOLIS IRMÃELZA GIOVANELLA
A Partir de: 01/01/2021 Até

Processo N.: 560680/2019

Nome: (291513/2) ELENOATE AMAZONAS SILVA
Cargo/Função: (12038) NIVEL TECNICO ASSISTENCIAL
Un. Adm: (195685) HOSP. REG. DE RONDONOPOLIS IRMÃELZA GIOVANELLA
A Partir de: 01/01/2021 Até

Processo N.: 407772/2019

Nome: (106816/1) ELIANE ALVIM DE AVILA
Cargo/Função: (4912) PROFIS TEC NIV SUPERIOR SERV SAUDE SUS
Un. Adm: (195685) HOSP. REG. DE RONDONOPOLIS IRMÃELZA GIOVANELLA
A Partir de: 01/01/2021 Até

Processo N.: 560721/2019

Nome: (293871/1) ELIANE PEREIRA SILVA
Cargo/Função: (12038) NIVEL TECNICO ASSISTENCIAL
Un. Adm: (195685) HOSP. REG. DE RONDONOPOLIS IRMÃELZA GIOVANELLA
A Partir de: 01/01/2021 Até

Processo N.: 560819/2019

Nome: (293861/1) ELIS MARIA ALVES TAVARES
Cargo/Função: (12038) NIVEL TECNICO ASSISTENCIAL
Un. Adm: (195685) HOSP. REG. DE RONDONOPOLIS IRMÃELZA GIOVANELLA
A Partir de: 01/01/2021 Até

Processo N.: 560848/2019

Nome: (293895/1) ELIS REGINA TRINDADE DE LIMA GUIMARAES
Cargo/Função: (12036) NIVEL SUPERIOR ASSISTENCIAL
Un. Adm: (195685) HOSP. REG. DE RONDONOPOLIS IRMÃELZA GIOVANELLA
A Partir de: 01/01/2021 Até

Processo N.: 560750/2019

Nome: (291507/2) ELISAINA DE SOUZA ALMEIDA
Cargo/Função: (12038) NIVEL TECNICO ASSISTENCIAL
Un. Adm: (195685) HOSP. REG. DE RONDONOPOLIS IRMÃELZA GIOVANELLA
A Partir de: 01/01/2021 Até

Processo N.: 560864/2019

Nome: (214894/5) ELISANDRA RODRIGUES SOUZA
Cargo/Função: (12036) NIVEL SUPERIOR ASSISTENCIAL
Un. Adm: (195685) HOSP. REG. DE RONDONOPOLIS IRMÃELZA GIOVANELLA
A Partir de: 01/01/2021 Até

Processo N.: 560914/2019

Nome: (227858/2) ERICA ALESSANDRA DE FREITAS SANTOS
Cargo/Função: (12036) NIVEL SUPERIOR ASSISTENCIAL
Un. Adm: (195685) HOSP. REG. DE RONDONOPOLIS IRMÃELZA GIOVANELLA
A Partir de: 01/01/2021 Até

Processo N.: 560961/2019

Nome: (292608/2) EVA ISAC CASTELUCI
Cargo/Função: (12038) NIVEL TECNICO ASSISTENCIAL
Un. Adm: (195685) HOSP. REG. DE RONDONOPOLIS IRMÃELZA GIOVANELLA
A Partir de: 01/01/2021 Até

Processo N.: 565228/2019

Nome: (292201/2) FABIO LUIS THIEL
Cargo/Função: (12036) NIVEL SUPERIOR ASSISTENCIAL
Un. Adm: (195685) HOSP. REG. DE RONDONOPOLIS IRMÃELZA GIOVANELLA
A Partir de: 01/01/2021 Até

Processo N.: 565406/2019

Nome: (293856/1) FATICHE FARHAT RICARDO
Cargo/Função: (12038) NIVEL TECNICO ASSISTENCIAL
Un. Adm: (195685) HOSP. REG. DE RONDONOPOLIS IRMÃELZA GIOVANELLA
A Partir de: 01/01/2021 Até

Processo N.: 565303/2019

Nome: (292161/2) FERNANDA DA SILVA
Cargo/Função: (12038) NIVEL TECNICO ASSISTENCIAL
Un. Adm: (195685) HOSP. REG. DE RONDONOPOLIS IRMÃELZA GIOVANELLA
A Partir de: 01/01/2021 Até

Processo N.: 565549/2019

Nome: (292162/2) FLAVIO FERREIRA DA SILVA
Cargo/Função: (12038) NIVEL TECNICO ASSISTENCIAL
Un. Adm: (195685) HOSP. REG. DE RONDONOPOLIS IRMÃELZA GIOVANELLA
A Partir de: 01/01/2021 Até

Processo N.: 565435/2019

Nome: (293333/2) FRANCISCO DE ASSIS COELHO SENA
Cargo/Função: (12038) NIVEL TECNICO ASSISTENCIAL
Un. Adm: (195685) HOSP. REG. DE RONDONOPOLIS IRMÃELZA GIOVANELLA
A Partir de: 01/01/2021 Até

Processo N.: 565873/2019

Nome: (292238/2) GILBER PONTES DA ROSA FILHO
Cargo/Função: (12036) NIVEL SUPERIOR ASSISTENCIAL
Un. Adm: (195685) HOSP. REG. DE RONDONOPOLIS IRMÃELZA GIOVANELLA
A Partir de: 01/01/2021 Até

Processo N.: 565872/2019

Nome: (294624/1) GILDETE DE SOUZA COSTA
Cargo/Função: (12038) NIVEL TECNICO ASSISTENCIAL
Un. Adm: (195685) HOSP. REG. DE RONDONOPOLIS IRMÃELZA GIOVANELLA
A Partir de: 01/01/2021 Até

Processo N.: 565870/2019

Nome: (291509/2) GILMARA DOS SANTOS SANTANA
Cargo/Função: (12038) NIVEL TECNICO ASSISTENCIAL
Un. Adm: (195685) HOSP. REG. DE RONDONOPOLIS IRMÃELZA GIOVANELLA
A Partir de: 01/01/2021 Até

Processo N.: 565867/2019

Nome: (291913/2) GISLAINE CAETANO RAMIRES
Cargo/Função: (12038) NIVEL TECNICO ASSISTENCIAL
Un. Adm: (195685) HOSP. REG. DE RONDONOPOLIS IRMÃELZA GIOVANELLA
A Partir de: 01/01/2021 Até

Processo N.: 565860/2019

Nome: (293855/1) GLACIENE SILVA MORAES PIROZZI
Cargo/Função: (12038) NIVEL TECNICO ASSISTENCIAL
Un. Adm: (195685) HOSP. REG. DE RONDONOPOLIS IRMÃELZA GIOVANELLA
A Partir de: 01/01/2021 Até

Processo N.: 565855/2019

Nome: (292164/2) HEBERTO BATISTA FURTADO FERREIRA
Cargo/Função: (12036) NIVEL SUPERIOR ASSISTENCIAL
Un. Adm: (195685) HOSP. REG. DE RONDONOPOLIS IRMÃELZA GIOVANELLA
A Partir de: 01/01/2021 Até

Processo N.: 565851/2019

Nome: (291911/2) HELENA MARIA GIACOMOLLI PIMENTEL
Cargo/Função: (12038) NIVEL TECNICO ASSISTENCIAL
Un. Adm: (195685) HOSP. REG. DE RONDONOPOLIS IRMÃELZA GIOVANELLA
A Partir de: 01/01/2021 Até

Processo N.: 565848/2019

Nome: (219258/2) HELIA RUBIA ALVES DE OLIVEIRA
Cargo/Função: (12038) NIVEL TECNICO ASSISTENCIAL
Un. Adm: (195685) HOSP. REG. DE RONDONOPOLIS IRMÃELZA GIOVANELLA
A Partir de: 01/01/2021 Até

Processo N.: 565843/2019

Nome: (214956/4) HERICA ARIZORE ALVES DUARTE
Cargo/Função: (12036) NIVEL SUPERIOR ASSISTENCIAL
Un. Adm: (195685) HOSP. REG. DE RONDONOPOLIS IRMÃELZA GIOVANELLA
A Partir de: 01/01/2021 Até

Processo N.: 402852/2020

Nome: (291510/3) HUSSAM SALAH EL DIN FARAH
Cargo/Função: (12036) NIVEL SUPERIOR ASSISTENCIAL
Un. Adm: (195685) HOSP. REG. DE RONDONOPOLIS IRMÃELZA GIOVANELLA
A Partir de: 01/01/2021 Até

Processo N.: 565835/2019

Nome: (295569/1) IDALETE ALVES NUNES
Cargo/Função: (12036) NIVEL SUPERIOR ASSISTENCIAL
Un. Adm: (195685) HOSP. REG. DE RONDONOPOLIS IRMÃELZA GIOVANELLA
A Partir de: 01/01/2021 Até

Processo N.: 565839/2019

Nome: (292198/2) ILDINEIA BATISTA FONTOURA MATTOS
Cargo/Função: (12038) NIVEL TECNICO ASSISTENCIAL
Un. Adm: (195685) HOSP. REG. DE RONDONOPOLIS IRMÃELZA GIOVANELLA
A Partir de: 01/01/2021 Até

Processo N.: 573924/2019

Nome: (214891/2) IRINEIA CALABRESE DA SILVA
Cargo/Função: (12036) NIVEL SUPERIOR ASSISTENCIAL
Un. Adm: (195685) HOSP. REG. DE RONDONOPOLIS IRMÃELZA GIOVANELLA
A Partir de: 01/02/2021 Até

Processo N.: 573925/2019

Nome: (281348/2) ISTEMA MOREIRA ALMEIDA
Cargo/Função: (12036) NIVEL SUPERIOR ASSISTENCIAL
Un. Adm: (195685) HOSP. REG. DE RONDONOPOLIS IRMÃELZA GIOVANELLA
A Partir de: 01/01/2021 Até

Processo N.: 573926/2019

Nome: (217328/3) IVETE DANTAS SILVA
Cargo/Função: (12038) NIVEL TECNICO ASSISTENCIAL
Un. Adm: (195685) HOSP. REG. DE RONDONOPOLIS IRMÃELZA GIOVANELLA
A Partir de: 01/01/2021 Até

Processo N.: 573928/2019
 Nome: (292289/2) IZABEL CRISTINA IKAQUIGADO
 Cargo/Função: (12038) NIVEL TECNICO ASSISTENCIAL
 Un. Adm.: (195685) HOSP. REG. DE RONDONOPOLIS IRMÆELZA GIOVANELLA
 A Partir de: 01/01/2021 Até

Processo N.: 573930/2019
 Nome: (293834/1) JAINY CLEIDE DE SOUZA
 Cargo/Função: (12038) NIVEL TECNICO ASSISTENCIAL
 Un. Adm.: (195685) HOSP. REG. DE RONDONOPOLIS IRMÆELZA GIOVANELLA
 A Partir de: 01/01/2021 Até

Processo N.: 573931/2019
 Nome: (293314/2) JANAINA APARECIDA MOREIRA MARTINS
 Cargo/Função: (12038) NIVEL TECNICO ASSISTENCIAL
 Un. Adm.: (195685) HOSP. REG. DE RONDONOPOLIS IRMÆELZA GIOVANELLA
 A Partir de: 01/01/2021 Até

Processo N.: 573933/2019
 Nome: (292293/2) JANAINA VILELA DE FREITAS
 Cargo/Função: (12038) NIVEL TECNICO ASSISTENCIAL
 Un. Adm.: (195685) HOSP. REG. DE RONDONOPOLIS IRMÆELZA GIOVANELLA
 A Partir de: 01/01/2021 Até

Processo N.: 573934/2019
 Nome: (292299/2) JANICLEIA LEITE PINTO GOMES
 Cargo/Função: (12038) NIVEL TECNICO ASSISTENCIAL
 Un. Adm.: (195685) HOSP. REG. DE RONDONOPOLIS IRMÆELZA GIOVANELLA
 A Partir de: 01/01/2021 Até

Processo N.: 573935/2019
 Nome: (293889/1) JASMINE OLIVEIRA PEDRO
 Cargo/Função: (12036) NIVEL SUPERIOR ASSISTENCIAL
 Un. Adm.: (195685) HOSP. REG. DE RONDONOPOLIS IRMÆELZA GIOVANELLA
 A Partir de: 01/01/2021 Até

Processo N.: 573941/2019
 Nome: (291652/2) JOELISE MENEZES DE ARRUDA FARIA
 Cargo/Função: (12036) NIVEL SUPERIOR ASSISTENCIAL
 Un. Adm.: (195685) HOSP. REG. DE RONDONOPOLIS IRMÆELZA GIOVANELLA
 A Partir de: 01/01/2021 Até

Processo N.: 573942/2019
 Nome: (295184/1) JORGE NICOLAS BELARMINO ROSA
 Cargo/Função: (12038) NIVEL TECNICO ASSISTENCIAL
 Un. Adm.: (195685) HOSP. REG. DE RONDONOPOLIS IRMÆELZA GIOVANELLA
 A Partir de: 01/01/2021 Até

Processo N.: 573929/2019
 Nome: (218311/5) JOSE CARLOS DOS SANTOS
 Cargo/Função: (12038) NIVEL TECNICO ASSISTENCIAL
 Un. Adm.: (195685) HOSP. REG. DE RONDONOPOLIS IRMÆELZA GIOVANELLA
 A Partir de: 01/01/2021 Até

Processo N.: 642721/2019
 Nome: (214893/5) JOSE ROBERTO DOS SANTOS SANTANA
 Cargo/Função: (12036) NIVEL SUPERIOR ASSISTENCIAL
 Un. Adm.: (195685) HOSP. REG. DE RONDONOPOLIS IRMÆELZA GIOVANELLA
 A Partir de: 01/01/2021 Até

Processo N.: 577895/2019
 Nome: (293852/1) JOSI KREMER DA ROSA MORAES
 Cargo/Função: (12038) NIVEL TECNICO ASSISTENCIAL
 Un. Adm.: (195685) HOSP. REG. DE RONDONOPOLIS IRMÆELZA GIOVANELLA
 A Partir de: 01/01/2021 Até

Processo N.: 358939/2019
 Nome: (294002/1) JOSIANI DE ALMEIDA GHELLERE
 Cargo/Função: (12038) NIVEL TECNICO ASSISTENCIAL
 Un. Adm.: (195685) HOSP. REG. DE RONDONOPOLIS IRMÆELZA GIOVANELLA
 A Partir de: 01/01/2021 Até

Processo N.: 359103/2019
 Nome: (293994/1) JULIANA PEREIRA ROSSETTI
 Cargo/Função: (12038) NIVEL TECNICO ASSISTENCIAL
 Un. Adm.: (195685) HOSP. REG. DE RONDONOPOLIS IRMÆELZA GIOVANELLA
 A Partir de: 01/01/2021 Até

Processo N.: 359118/2019
 Nome: (118857/1) JULIANA SANTOS BRAGA
 Cargo/Função: (4912) PROFIS TEC NIV SUPERIOR SERV SAUDE SUS
 Un. Adm.: (195685) HOSP. REG. DE RONDONOPOLIS IRMÆELZA GIOVANELLA
 A Partir de: 01/01/2021 Até

Processo N.: 610083/2019
 Nome: (293324/2) JUNIELE PORTELA DA COSTA
 Cargo/Função: (12038) NIVEL TECNICO ASSISTENCIAL
 Un. Adm.: (195685) HOSP. REG. DE RONDONOPOLIS IRMÆELZA GIOVANELLA
 A Partir de: 01/01/2021 Até

Processo N.: 610090/2019
 Nome: (293851/1) KATIA REGINA COUTINHO DA COSTA
 Cargo/Função: (12038) NIVEL TECNICO ASSISTENCIAL
 Un. Adm.: (195685) HOSP. REG. DE RONDONOPOLIS IRMÆELZA GIOVANELLA
 A Partir de: 01/01/2021 Até

Processo N.: 610092/2019
 Nome: (292345/2) KATIE KELEN SILVA DE CASTRO
 Cargo/Função: (12038) NIVEL TECNICO ASSISTENCIAL
 Un. Adm.: (195685) HOSP. REG. DE RONDONOPOLIS IRMÆELZA GIOVANELLA
 A Partir de: 01/01/2021 Até

Processo N.: 586164/2019
 Nome: (295764/1) LAUDIANE CALDEIRA FRATIN DE SOUZA
 Cargo/Função: (12036) NIVEL SUPERIOR ASSISTENCIAL
 Un. Adm.: (195685) HOSP. REG. DE RONDONOPOLIS IRMÆELZA GIOVANELLA
 A Partir de: 01/01/2021 Até

Processo N.: 448979/2020
 Nome: (290440/2) MARIA DE FATIMA OLIVEIRA DE JESUS
 Cargo/Função: (12050) NIVEL FUNDAMENTAL
 Un. Adm.: (195707) HOSP REG DOUTOR ANTONIO CARLOS SOUTO FONTES
 A Partir de: 01/01/2021 Até

Processo N.: 577963/2019
 Nome: (293875/1) MARIA VILANEIDE DE LIMA LOPES
 Cargo/Função: (12038) NIVEL TECNICO ASSISTENCIAL
 Un. Adm.: (195685) HOSP. REG. DE RONDONOPOLIS IRMÆELZA GIOVANELLA
 A Partir de: 01/01/2021 Até

Processo N.: 577969/2019
 Nome: (294037/1) MARIANA MUNHOZ SCARPETTA
 Cargo/Função: (12036) NIVEL SUPERIOR ASSISTENCIAL
 Un. Adm.: (195685) HOSP. REG. DE RONDONOPOLIS IRMÆELZA GIOVANELLA
 A Partir de: 01/01/2021 Até

Processo N.: 577996/2019
 Nome: (214953/2) MARISSANE DE MATTOS
 Cargo/Função: (12036) NIVEL SUPERIOR ASSISTENCIAL
 Un. Adm.: (195685) HOSP. REG. DE RONDONOPOLIS IRMÆELZA GIOVANELLA
 A Partir de: 01/01/2021 Até

Processo N.: 577987/2019
 Nome: (291645/2) MARLENE VINHA GOMES
 Cargo/Função: (12036) NIVEL SUPERIOR ASSISTENCIAL
 Un. Adm.: (195685) HOSP. REG. DE RONDONOPOLIS IRMÆELZA GIOVANELLA
 A Partir de: 01/01/2021 Até

Processo N.: 581788/2019
 Nome: (292408/2) MICHELE SANTOS MUNIZ
 Cargo/Função: (12036) NIVEL SUPERIOR ASSISTENCIAL
 Un. Adm.: (195685) HOSP. REG. DE RONDONOPOLIS IRMÆELZA GIOVANELLA
 A Partir de: 01/01/2021 Até

Processo N.: 7073/2020
 Nome: (291837/2) NAYARA CIBELE NUNES DA SILVA
 Cargo/Função: (12038) NIVEL TECNICO ASSISTENCIAL
 Un. Adm.: (195685) HOSP. REG. DE RONDONOPOLIS IRMÆELZA GIOVANELLA
 A Partir de: 01/01/2021 Até

Processo N.: 581846/2019
 Nome: (292625/2) NEIDIANA BORGES DE SOUZA
 Cargo/Função: (12038) NIVEL TECNICO ASSISTENCIAL
 Un. Adm.: (195685) HOSP. REG. DE RONDONOPOLIS IRMÆELZA GIOVANELLA
 A Partir de: 01/01/2021 Até

Processo N.: 581893/2019
 Nome: (234003/3) NELSON AUGUSTO FERREIRA PORTELA
 Cargo/Função: (12036) NIVEL SUPERIOR ASSISTENCIAL
 Un. Adm.: (195685) HOSP. REG. DE RONDONOPOLIS IRMÆELZA GIOVANELLA
 A Partir de: 01/01/2021 Até

Processo N.: 581689/2019
 Nome: (234002/2) NEUZETH DE SOUZA FERREIRA
 Cargo/Função: (12038) NIVEL TECNICO ASSISTENCIAL
 Un. Adm.: (195685) HOSP. REG. DE RONDONOPOLIS IRMÆELZA GIOVANELLA
 A Partir de: 01/01/2021 Até

Processo N.: 581917/2019
 Nome: (295183/1) ODETE MARIA DE FREITAS ANDRADE
 Cargo/Função: (12038) NIVEL TECNICO ASSISTENCIAL
 Un. Adm.: (195685) HOSP. REG. DE RONDONOPOLIS IRMÆELZA GIOVANELLA
 A Partir de: 01/01/2021 Até

Processo N.: 581988/2019
 Nome: (114199/5) PALMIRA APARECIDA DOS SANTOS SILVA
 Cargo/Função: (12038) NIVEL TECNICO ASSISTENCIAL
 Un. Adm.: (195685) HOSP. REG. DE RONDONOPOLIS IRMÆELZA GIOVANELLA
 A Partir de: 01/01/2021 Até

Processo N.: 296045/2020
 Nome: (298704/1) PATRICIA SOARES DOS SANTOS ORMOND
 Cargo/Função: (12038) NIVEL TECNICO ASSISTENCIAL
 Un. Adm.: (195685) HOSP. REG. DE RONDONOPOLIS IRMÆELZA GIOVANELLA
 A Partir de: 01/01/2021 Até

Processo N.: 582001/2019
 Nome: (292185/2) PAULA CRISTINA CARDOSO GUSMAO
 Cargo/Função: (12038) NIVEL TECNICO ASSISTENCIAL
 Un. Adm.: (195685) HOSP. REG. DE RONDONOPOLIS IRMÆELZA GIOVANELLA
 A Partir de: 01/01/2021 Até

Processo N.: 268126/2020
 Nome: (98982/1) PAULA REGINA CALESTINI GAIOTTO
 Cargo/Função: (4912) PROFIS TEC NIV SUPERIOR SERV SAUDE SUS
 Un. Adm.: (198366) SUPERINT. DE ENFERMAGEM
 A Partir de: 01/01/2021 Até

Processo N.: 582022/2019
 Nome: (293870/1) PAULA REGINA LIMA MAIA
 Cargo/Função: (12038) NIVEL TECNICO ASSISTENCIAL
 Un. Adm.: (195685) HOSP. REG. DE RONDONOPOLIS IRMÆELZA GIOVANELLA
 A Partir de: 01/01/2021 Até

Processo N.: 582043/2019
 Nome: (214895/2) PAULIANI REBELATO
 Cargo/Função: (12038) NIVEL TECNICO ASSISTENCIAL
 Un. Adm.: (195685) HOSP. REG. DE RONDONOPOLIS IRMÆELZA GIOVANELLA
 A Partir de: 01/01/2021 Até

Processo N.: 582067/2019
 Nome: (291874/2) PAULO HENRIQUE DE ALMEIDA
 Cargo/Função: (12038) NIVEL TECNICO ASSISTENCIAL
 Un. Adm.: (195685) HOSP. REG. DE RONDONOPOLIS IRMÆELZA GIOVANELLA
 A Partir de: 01/01/2021 Até

Processo N.: 586149/2019

Nome: (291741/2) PAULO HENRIQUE NASCIMENTO CAMPOS
Cargo/Função: (12036) NIVEL SUPERIOR ASSISTENCIAL
Un. Adm.: (195685) HOSP. REG. DE RONDONOPOLIS IRMÃELZA GIOVANELLA
A Partir de: 01/01/2021 Até

Processo N.: 582125/2019

Nome: (293869/1) PAULO RAFAEL DE SOUZA RODRIGUES XAVIER
Cargo/Função: (12038) NIVEL TECNICO ASSISTENCIAL
Un. Adm.: (195685) HOSP. REG. DE RONDONOPOLIS IRMÃELZA GIOVANELLA
A Partir de: 01/01/2021 Até

Processo N.: 582133/2019

Nome: (292615/2) REGIANE GREGORIO ABDO
Cargo/Função: (12038) NIVEL TECNICO ASSISTENCIAL
Un. Adm.: (195685) HOSP. REG. DE RONDONOPOLIS IRMÃELZA GIOVANELLA
A Partir de: 01/01/2021 Até

Processo N.: 416353/2015

Nome: (109318/2) REINALDO DE SOUZA
Cargo/Função: (4946) PROFIS TEC NIV MEDIO SERV SAUDE SUS
Un. Adm.: (195685) HOSP. REG. DE RONDONOPOLIS IRMÃELZA GIOVANELLA
A Partir de: 01/01/2021 Até

Processo N.: 586137/2019

Nome: (291820/2) RENATA COELHO RODRIGUES PEREIRA
Cargo/Função: (12038) NIVEL TECNICO ASSISTENCIAL
Un. Adm.: (195685) HOSP. REG. DE RONDONOPOLIS IRMÃELZA GIOVANELLA
A Partir de: 01/01/2021 Até

Processo N.: 586140/2019

Nome: (292412/2) RENATA DE SOUZA CARVALHO
Cargo/Função: (12038) NIVEL TECNICO ASSISTENCIAL
Un. Adm.: (195685) HOSP. REG. DE RONDONOPOLIS IRMÃELZA GIOVANELLA
A Partir de: 01/01/2021 Até

Processo N.: 586147/2019

Nome: (292224/2) ROBERTO MARQUES DOS SANTOS
Cargo/Função: (12038) NIVEL TECNICO ASSISTENCIAL
Un. Adm.: (195685) HOSP. REG. DE RONDONOPOLIS IRMÃELZA GIOVANELLA
A Partir de: 01/01/2021 Até

Processo N.: 586928/2019

Nome: (291655/2) ROSANA FERREIRA DE PAIVA
Cargo/Função: (12038) NIVEL TECNICO ASSISTENCIAL
Un. Adm.: (195685) HOSP. REG. DE RONDONOPOLIS IRMÃELZA GIOVANELLA
A Partir de: 01/01/2021 Até

Processo N.: 587004/2019

Nome: (293882/1) ROSELY GONCALVES MACHADO
Cargo/Função: (12038) NIVEL TECNICO ASSISTENCIAL
Un. Adm.: (195685) HOSP. REG. DE RONDONOPOLIS IRMÃELZA GIOVANELLA
A Partir de: 01/01/2021 Até

Processo N.: 587010/2019

Nome: (291750/2) ROZIDELMA ALVES FERREIRA DE ANDRADE
Cargo/Função: (12038) NIVEL TECNICO ASSISTENCIAL
Un. Adm.: (195685) HOSP. REG. DE RONDONOPOLIS IRMÃELZA GIOVANELLA
A Partir de: 01/01/2021 Até

Processo N.: 587028/2019

Nome: (291752/2) SANDRA BARRETO DA SILVA DUQUE
Cargo/Função: (12038) NIVEL TECNICO ASSISTENCIAL
Un. Adm.: (195685) HOSP. REG. DE RONDONOPOLIS IRMÃELZA GIOVANELLA
A Partir de: 01/01/2021 Até

Processo N.: 642683/2019

Nome: (118351/1) SELMA DE MOURA
Cargo/Função: (4946) PROFIS TEC NIV MEDIO SERV SAUDE SUS
Un. Adm.: (198366) SUPERINT. DE ENFERMAGEM
A Partir de: 01/01/2021 Até

Processo N.: 586908/2019

Nome: (293320/2) SERGIO BATISTA DOS SANTOS
Cargo/Função: (12038) NIVEL TECNICO ASSISTENCIAL
Un. Adm.: (195685) HOSP. REG. DE RONDONOPOLIS IRMÃELZA GIOVANELLA
A Partir de: 01/01/2021 Até

Processo N.: 586959/2019

Nome: (214948/3) SIDINEI ROSA SILVA
Cargo/Função: (12038) NIVEL TECNICO ASSISTENCIAL
Un. Adm.: (195685) HOSP. REG. DE RONDONOPOLIS IRMÃELZA GIOVANELLA
A Partir de: 01/01/2021 Até

Processo N.: 586955/2019

Nome: (292184/2) SILMARA ARRAYS DOS SANTOS
Cargo/Função: (12038) NIVEL TECNICO ASSISTENCIAL
Un. Adm.: (195685) HOSP. REG. DE RONDONOPOLIS IRMÃELZA GIOVANELLA
A Partir de: 01/01/2021 Até

Processo N.: 591102/2019

Nome: (207157/6) SILMARA DA SILVA DURIGAO
Cargo/Função: (12038) NIVEL TECNICO ASSISTENCIAL
Un. Adm.: (195685) HOSP. REG. DE RONDONOPOLIS IRMÃELZA GIOVANELLA
A Partir de: 01/01/2021 Até

Processo N.: 591107/2019

Nome: (293888/1) SILVANA MARIA DE ALMEIDA FONTOURA
Cargo/Função: (12036) NIVEL SUPERIOR ASSISTENCIAL
Un. Adm.: (195685) HOSP. REG. DE RONDONOPOLIS IRMÃELZA GIOVANELLA
A Partir de: 01/01/2021 Até

Processo N.: 586970/2019

Nome: (293868/1) SIMONE NASCIMENTO RODRIGUES
Cargo/Função: (12038) NIVEL TECNICO ASSISTENCIAL
Un. Adm.: (195685) HOSP. REG. DE RONDONOPOLIS IRMÃELZA GIOVANELLA
A Partir de: 01/01/2021 Até

Processo N.: 591114/2019

Nome: (293867/1) SOLANGE ALMEIDA DOS SANTOS
Cargo/Função: (12038) NIVEL TECNICO ASSISTENCIAL
Un. Adm.: (195685) HOSP. REG. DE RONDONOPOLIS IRMÃELZA GIOVANELLA
A Partir de: 01/01/2021 Até

Processo N.: 448965/2020

Nome: (284861/2) SUELLEN CAROLINE FERREIRA
Cargo/Função: (12050) NIVEL FUNDAMENTAL
Un. Adm.: (195707) HOSP REG DOUTOR ANTONIO CARLOS SOUTO FONTES
A Partir de: 01/01/2021 Até

Processo N.: 591308/2019

Nome: (291774/2) SUZI HELENA DE MELLO GARCIA
Cargo/Função: (12036) NIVEL SUPERIOR ASSISTENCIAL
Un. Adm.: (195685) HOSP. REG. DE RONDONOPOLIS IRMÃELZA GIOVANELLA
A Partir de: 01/01/2021 Até

Processo N.: 591272/2019

Nome: (292612/2) VANIA MARIA FONSECA DA SILVA
Cargo/Função: (12038) NIVEL TECNICO ASSISTENCIAL
Un. Adm.: (195685) HOSP. REG. DE RONDONOPOLIS IRMÃELZA GIOVANELLA
A Partir de: 01/01/2021 Até

Processo N.: 591180/2019

Nome: (293865/1) VANILDA DE OLIVEIRA LIMA
Cargo/Função: (12038) NIVEL TECNICO ASSISTENCIAL
Un. Adm.: (195685) HOSP. REG. DE RONDONOPOLIS IRMÃELZA GIOVANELLA
A Partir de: 01/01/2021 Até

Processo N.: 591199/2019

Nome: (293864/1) VERONICA SILVA SANTOS
Cargo/Função: (12038) NIVEL TECNICO ASSISTENCIAL
Un. Adm.: (195685) HOSP. REG. DE RONDONOPOLIS IRMÃELZA GIOVANELLA
A Partir de: 01/01/2021 Até

Processo N.: 591329/2019

Nome: (293863/1) WAGNER DE FREITAS DE MIRANDA
Cargo/Função: (12038) NIVEL TECNICO ASSISTENCIAL
Un. Adm.: (195685) HOSP. REG. DE RONDONOPOLIS IRMÃELZA GIOVANELLA
A Partir de: 01/01/2021 Até

Processo N.: 591429/2019

Nome: (293862/1) WANESSA RODRIGUES MOREIRA
Cargo/Função: (12038) NIVEL TECNICO ASSISTENCIAL
Un. Adm.: (195685) HOSP. REG. DE RONDONOPOLIS IRMÃELZA GIOVANELLA
A Partir de: 01/01/2021 Até

PUBLICADA, REGISTRADA, CUMpra-SE.
Cuiabá-MT, 06 de Janeiro de 2021.
Gilberto Gomes de Figueiredo
Secretário de Estado de Saúde

BOLETIM DE PESSOAL/SES/00013/2021

DE: 07/01/2021

O Secretário de Estado de Saúde no uso de suas atribuições que lhes são conferidas por lei,

Resolve: RETIFICAR

Evento: Adicional de Insalubridade LC 502

Processo N.:

Nome: (94392/1) GLAUCIA GIOVANA STABILITO MORAES
Cargo/Função: (4912) PROFIS TEC NIV SUPERIOR SERV SAUDE SUS
Un. Adm.: (195707) HOSP. REG. "DOUTOR ANTONIO CARLOS SOUTO FONTES"
A Partir de: 01/09/2018 Até23/07/2020

PUBLICADA, REGISTRADA, CUMpra-SE.
Cuiabá-MT, 06 de Janeiro de 2021.
Gilberto Gomes de Figueiredo
Secretário de Estado de Saúde

PORTARIA/GOV/00001/2021

DE: 07/01/2021

O Secretário-Chefe de Gabinete do Governador no uso de suas atribuições que lhes são conferidas por lei,

Resolve: DESIGNAR

Evento: DESIGNAÇÃO EM SUBSTITUIÇÃO CARGO EM COMISSÃO/FUNÇÃO

Processo N.:

Nome: (72565/1) GEORLANDO RIOS SANTANA
A Partir de: 28/12/2020 Até27/01/2021
Cargo/Função: (11584) DGA-4 SERVIDOR
Substituído: (129213/1) ALEXANDRE FONTES TEIXEIRA
Un. Adm.: (201596) SUPERINT. DE ADMINISTRACAO MILITAR

PUBLICADA, REGISTRADA, CUMpra-SE.
Cuiabá-MT, 06 de Janeiro de 2021.
Jordan Espindola dos Santos
Secretário-Chefe de Gabinete do Governador

PORTARIA/GOV/00002/2021

DE: 07/01/2021

O Secretário-Chefe de Gabinete do Governador no uso de suas atribuições que lhes são conferidas por lei,

Resolve: DESIGNAR

Evento: Designação de Função/Função de Confiança

Processo N.: ATO N°11776/2020

Nome: (208786/2) ARIELLE HEREDIA DORILEO
Cargo/Função: (11776) ASSESSOR EXEC II DGA-6 LC 662/2020 -
ASSESSOR EXEC II
Un. Adm.: (201553) NUC DE PROTECAO DE DIGNITARIOS
A Partir de: 25/11/2020 Até

PUBLICADA, REGISTRADA, CUMpra-SE.
Cuiabá-MT, 06 de Janeiro de 2021.
Jordan Espindola dos Santos
Secretário-Chefe de Gabinete do Governador

PORTARIA/GOV/00003/2021

DE: 07/01/2021

O Secretário-Chefe de Gabinete do Governador no uso de suas atribuições que lhes são conferidas por lei,

Resolve: DISPENSAR

Evento: Designação de Função/Função de Confiança

Processo N.: ATO 11776/2020

Nome: (208786/2) ARIELLE HEREDIA DORILEO

Cargo/Função: (11777) ASSISTENTE EXECUTIVO DGA-8 LC 662/2020

Un. Adm: (201553) NUC DE PROTECAO DE DIGNITARIOS

A Partir de: 24/11/2020

PUBLICADA, REGISTRADA, CUMPR-SE.

Cuiabá-MT, 06 de Janeiro de 2021.

Jordan Espindola dos Santos

Secretário-Chefe de Gabinete do Governador

BOLETIM DE PESSOAL/GOV/00001/2021

DE: 07/01/2021

O Secretário-Chefe de Gabinete do Governador no uso de suas atribuições que lhes são conferidas por lei,

Resolve: DEFERIR

Evento: LICENÇA PARA TRATAMENTO DE SAUDE/SEGURADO INSS/15

Processo N.:

Nome: (126307/6) ELIANA DE ALBUQUERQUE

Cargo/Função: (11487) DGA-4

Un. Adm: (203149) GAB. DO GOVERNADOR

A Partir de: 16/11/2020 Até27/11/2020

PUBLICADA, REGISTRADA, CUMPR-SE.

Cuiabá-MT, 06 de Janeiro de 2021.

Jordan Espindola dos Santos

Secretário-Chefe de Gabinete do Governador

ADMINISTRAÇÃO INDIRETA

UNEMAT

UNIVERSIDADE DO ESTADO DE MATO GROSSO

PORTARIA/UNEMAT/00001/2021

DE: 07/01/2021

O Reitor-Presidente da FUNEMT no uso de suas atribuições que lhes são conferidas por lei,

Resolve: RETIFICAR

Evento: Designação de Função/Função de Confiança

Processo N.: 494/2020

Nome: (128660/1) GUSTAVO DOMINGOS SAKR BISINOTO

Cargo/Função: (11730) ASSES PRO REITOR DGA-5 LC 319 - ASS TEC

ADMINISTRAT

Un. Adm: (058157) DIVISAO DE ADMINISTRACAO DE REC. HUMANOS

A Partir de: 01/01/2019 Até12/04/2020

PUBLICADA, REGISTRADA, CUMPR-SE.

Cuiabá-MT, 06 de Janeiro de 2021.

Rodrigo Bruno Zanin

Reitor-Presidente da FUNEMT

BOLETIM DE PESSOAL/UNEMAT/00002/2021

DE: 07/01/2021

O Reitor-Presidente da FUNEMT no uso de suas atribuições que lhes são conferidas por lei,

Resolve: DEFERIR

Evento: LICENÇA A GESTANTE/SEGURADO INSS

Processo N.: 444214/2020

Nome: (290587/1) ANDREIA SOARES DOS SANTOS

Cargo/Função: (11905) AGENTE UNIVERSITARIO LC 321

Un. Adm: (058610) COORD. REGIONAL DE TANGARA DA SERRA

A Partir de: 06/11/2020 Até05/03/2021

PUBLICADA, REGISTRADA, CUMPR-SE.

Cuiabá-MT, 06 de Janeiro de 2021.

Rodrigo Bruno Zanin

Reitor-Presidente da FUNEMT

BOLETIM DE PESSOAL/UNEMAT/00003/2021

DE: 07/01/2021

O Reitor-Presidente da FUNEMT no uso de suas atribuições que lhes são conferidas por lei,

Resolve: DEFERIR

Evento: LICENÇA PATERNIDADE/PROF. TEC. FUNEMT

Processo N.: 466832/2020

Nome: (124833/1) GABRIEL SCHARDONG FERRAO

Cargo/Função: (11905) AGENTE UNIVERSITARIO LC 321

Un. Adm: (209341) DIR. DE UNID. REG. - ADMINISTRATIVA

A Partir de: 23/11/2020 Até27/11/2020

PUBLICADA, REGISTRADA, CUMPR-SE.

Cuiabá-MT, 06 de Janeiro de 2021.

Rodrigo Bruno Zanin

Reitor-Presidente da FUNEMT

BOLETIM DE PESSOAL/UNEMAT/00004/2021

DE: 07/01/2021

O Reitor-Presidente da FUNEMT no uso de suas atribuições que lhes são conferidas por lei,

Resolve: DEFERIR

Evento: LICENÇA PARA TRATAMENTO DE SAUDE EM PESSOA DA FAMILIA

Processo N.:

Nome: (237039/2) SHEILA CRISTINA SANTIAGO

Cargo/Função: (11905) AGENTE UNIVERSITARIO LC 321

Un. Adm: (054771) GABINETE DE DIRECAO

A Partir de: 20/11/2020 Até18/01/2021

PUBLICADA, REGISTRADA, CUMPR-SE.

Cuiabá-MT, 06 de Janeiro de 2021.

Rodrigo Bruno Zanin

Reitor-Presidente da FUNEMT

BOLETIM DE PESSOAL/UNEMAT/00005/2021

DE: 07/01/2021

O Reitor-Presidente da FUNEMT no uso de suas atribuições que lhes são conferidas por lei,

Resolve: DEFERIR

Evento: LICENÇA PREMIO - GOZO

Processo N.: 581/2021

Nome: (83376/2) NILCEIA JOSE DA SILVA

Cargo/Função: (11900) AUXILIAR UNIVERSITARIO LC 321

Quinquênio de Referência: 01/07/2014 Ate 30/06/2019

A Partir de: 02/11/2020 Até31/12/2020

PUBLICADA, REGISTRADA, CUMPR-SE.

Cuiabá-MT, 06 de Janeiro de 2021.

Rodrigo Bruno Zanin

Reitor-Presidente da FUNEMT

BOLETIM DE PESSOAL/UNEMAT/00007/2021

DE: 07/01/2021

O Reitor-Presidente da FUNEMT no uso de suas atribuições que lhes são conferidas por lei,

Resolve: TORNAR SEM EFEITO

Evento: LICENÇA PREMIO - CONCESSÃO

Processo N.: Of.065/2020-Seplag

Nome: (96572/4) ADEMIR CARDOSO DA SILVA

Quinquênio: 14/07/2015 Até 13/07/2020

Qtde Dias: 90

Processo N.: Of.065/2020-Seplag

Nome: (95333/17) ANA CLAUDIA DE SOUZA

Quinquênio: 25/07/2015 Até 24/07/2020

Qtde Dias: 90

Processo N.: Of.065/2020-Seplag

Nome: (40091/2) ANA LUCIA MIRANDA POUSO

Quinquênio: 21/07/2015 Até 20/07/2020

Qtde Dias: 90

Processo N.: Of.065/2020-Seplag

Nome: (113037/2) ANDERLUCI DOS SANTOS ZANETTI

Quinquênio: 25/07/2015 Até 24/07/2020

Qtde Dias: 90

Processo N.: Of.065/2020-Seplag

Nome: (124678/1) ANDRE DE JESUS BRITO

Quinquênio: 14/07/2015 Até 13/07/2020

Qtde Dias: 90

Processo N.: Of.065/2020-Seplag

Nome: (119795/2) ANDRE RICARDO CAJAZEIRA

Quinquênio: 28/07/2015 Até 27/07/2020

Qtde Dias: 90

Processo N.: Of.065/2020-Seplag

Nome: (75661/3) ANTONIO LEITE DA SILVA

Quinquênio: 12/07/2015 Até 11/07/2020

Qtde Dias: 90

Processo N.: Of.065/2020-Seplag

Nome: (263739/1) BRUNO VINICIUS SANTOS

Quinquênio: 15/06/2015 Até 14/06/2020

Qtde Dias: 90

Processo N.: Of.065/2020-Seplag

Nome: (124808/1) CAMILA FERRER ANTUNES MACIEL

Quinquênio: 25/07/2015 Até 24/07/2020

Qtde Dias: 90

Processo N.: Of.065/2020-Seplag

Nome: (124825/1) CLEBER DELFINO

Quinquênio: 18/07/2015 Até 17/07/2020

Qtde Dias: 90

Processo N.: Of.065/2020-Seplag

Nome: (119024/2) CLEBER LUIZ DE SOUZA

Quinquênio: 11/07/2015 Até 10/07/2020

Qtde Dias: 90

Processo N.: Of.065/2020-Seplog
 Nome: (54623/19) CLEIDE APARECIDA FERREIRA DA SILVA GUSMAO
 Quinquênio: 09/06/2015 Até 08/06/2020
 Qtde Dias: 90

Processo N.: Of.065/2020-Seplog
 Nome: (124810/1) DANIELLE TAVARES TEIXEIRA
 Quinquênio: 25/07/2015 Até 24/07/2020
 Qtde Dias: 90

Processo N.: Of.065/2020-Seplog
 Nome: (124684/1) DIXON PATRICK GONZAGA DE FREITAS
 Quinquênio: 13/07/2015 Até 12/07/2020
 Qtde Dias: 90

Processo N.: Of.065/2020-Seplog
 Nome: (116966/2) ELAINE HOFFMANN
 Quinquênio: 13/07/2015 Até 12/07/2020
 Qtde Dias: 90

Processo N.: Of.065/2020-Seplog
 Nome: (124831/1) EMERSON DE SOUZA MENDONCA
 Quinquênio: 13/07/2015 Até 12/07/2020
 Qtde Dias: 90

Processo N.: Of.065/2020-Seplog
 Nome: (124800/1) ERIKA NEVERC DOS SANTOS SILVA
 Quinquênio: 19/07/2015 Até 18/07/2020
 Qtde Dias: 90

Processo N.: Of.065/2020-Seplog
 Nome: (82015/1) EURICO FERNANDES DE SOUZA
 Quinquênio: 21/07/2015 Até 20/07/2020
 Qtde Dias: 90

Processo N.: Of.065/2020-Seplog
 Nome: (124693/2) EZEQUIEL NUNES PACHECO
 Quinquênio: 11/07/2015 Até 10/07/2020
 Qtde Dias: 90

Processo N.: Of.065/2020-Seplog
 Nome: (112951/2) FABIANO FERNANDES DE OLIVEIRA PINTO
 Quinquênio: 22/07/2015 Até 21/07/2020
 Qtde Dias: 90

Processo N.: Of.065/2020-Seplog
 Nome: (124817/2) FABRICIA LUZIA DE ALMEIDA
 Quinquênio: 18/07/2015 Até 17/07/2020
 Qtde Dias: 90

Processo N.: Of.065/2020-Seplog
 Nome: (124736/1) FRANCIANO ANTUNES
 Quinquênio: 18/07/2015 Até 17/07/2020
 Qtde Dias: 90

Processo N.: Of.065/2020-Seplog
 Nome: (124833/1) GABRIEL SCHARDONG FERRAO
 Quinquênio: 25/07/2015 Até 24/07/2020
 Qtde Dias: 90

Processo N.: Of.065/2020-Seplog
 Nome: (124680/1) GASPARIANO DE LIMA CIRQUEIRA
 Quinquênio: 13/07/2015 Até 12/07/2020
 Qtde Dias: 90

Processo N.: Of.065/2020-Seplog
 Nome: (124694/1) GERALDO FERREIRA DE SOUZA
 Quinquênio: 11/07/2015 Até 10/07/2020
 Qtde Dias: 90

Processo N.: Of.065/2020-Seplog
 Nome: (124310/2) GUSTAVO LOPES YUNG
 Quinquênio: 08/07/2015 Até 07/07/2020
 Qtde Dias: 90

Processo N.: Of.065/2020-Seplog
 Nome: (124837/1) IOLANDA CASTRO SOUZA BORGES
 Quinquênio: 18/07/2015 Até 17/07/2020
 Qtde Dias: 90

Processo N.: Of.065/2020-Seplog
 Nome: (72989/1) JOANICE BATISTA DO ESPIRITO SANTO FERREIRA
 Quinquênio: 21/07/2015 Até 20/07/2020
 Qtde Dias: 90

Processo N.: Of.065/2020-Seplog
 Nome: (110555/3) JOAO MILANI JUNIOR
 Quinquênio: 27/07/2015 Até 26/07/2020
 Qtde Dias: 90

Processo N.: Of.065/2020-Seplog
 Nome: (20636/7) JONIEL SANTANA DA SILVA
 Quinquênio: 25/07/2015 Até 24/07/2020
 Qtde Dias: 90

Processo N.: Of.065/2020-Seplog
 Nome: (124728/1) JORGE MAURICIO DE ANDRADE
 Quinquênio: 15/07/2015 Até 14/07/2020
 Qtde Dias: 90

Processo N.: Of.065/2020-Seplog
 Nome: (124805/1) JOSE PEREIRA DE OLIVEIRA JUNIOR
 Quinquênio: 18/07/2015 Até 17/07/2020
 Qtde Dias: 90

Processo N.: Of.065/2020-Seplog
 Nome: (239976/4) JULIANA FERNANDES CABRAL
 Quinquênio: 25/06/2015 Até 24/06/2020
 Qtde Dias: 90

Processo N.: Of.065/2020-Seplog
 Nome: (124593/1) JULIE FERNANDA PEDROSO LABAIG DE SOUZA
 Quinquênio: 08/07/2015 Até 07/07/2020
 Qtde Dias: 90

Processo N.: Of.065/2020-Seplog
 Nome: (124799/1) KATIANA MELO DE SOUZA SILVA
 Quinquênio: 19/07/2015 Até 18/07/2020
 Qtde Dias: 90

Processo N.: Of.065/2020-Seplog.
 Nome: (93799/2) LEIDISMAR FURTADO DA SILVA
 Quinquênio: 21/07/2015 Até 20/07/2020
 Qtde Dias: 90

Processo N.: Of.065/2020-Seplog
 Nome: (124807/1) LUCAS SCHARDONG FERRAO
 Quinquênio: 21/07/2015 Até 20/07/2020
 Qtde Dias: 90

Processo N.: Of.065/2020-Seplog
 Nome: (124814/1) LUIZ CLAUDIO FONTES RAYMUNDI
 Quinquênio: 18/07/2015 Até 17/07/2020
 Qtde Dias: 90

Processo N.: Of.065/2020-Seplog
 Nome: (124699/1) MARCELO ARAUJO
 Quinquênio: 14/07/2015 Até 13/07/2020
 Qtde Dias: 90

Processo N.: Of.065/2020-Seplog
 Nome: (86006/7) MARCIO DE OLIVEIRA
 Quinquênio: 14/07/2015 Até 13/07/2020
 Qtde Dias: 90

Processo N.: Of.065/2020-Seplog
 Nome: (110694/3) MARCOS LAZARO GUIMARAES
 Quinquênio: 22/07/2015 Até 21/07/2020
 Qtde Dias: 90

Processo N.: Of.065/2020-Seplog
 Nome: (116411/2) MARIA APARECIDA BARBOSA RIBEIRO
 Quinquênio: 12/07/2015 Até 11/07/2020
 Qtde Dias: 90

Processo N.: Of.065/2020-Seplog
 Nome: (124588/1) ODAIR JOSE DA SILVA
 Quinquênio: 12/07/2015 Até 11/07/2020
 Qtde Dias: 90

Processo N.: Of.065/2020-Seplog
 Nome: (124832/1) PAULO CEZAR LIBANORI JUNIOR
 Quinquênio: 25/07/2015 Até 24/07/2020
 Qtde Dias: 90

Processo N.: Of.065/2020-Seplog.
 Nome: (101613/3) RAFAEL DE FREITAS SOUZA
 Quinquênio: 11/07/2015 Até 10/07/2020
 Qtde Dias: 90

Processo N.: Of.065/2020-Seplog
 Nome: (101713/2) REGIANE DA SILVA ARAUJO COSTA
 Quinquênio: 01/06/2015 Até 31/05/2020
 Qtde Dias: 90

Processo N.: Of.065/2020-Seplog
 Nome: (124819/1) REINALDO BENEDITO DE MATOS
 Quinquênio: 22/07/2015 Até 21/07/2020
 Qtde Dias: 90

Processo N.: Of.065/2020-Seplog
 Nome: (124592/1) RICARDO FURLANETTO AMORIM
 Quinquênio: 12/07/2015 Até 11/07/2020
 Qtde Dias: 90

Processo N.: Of.065/2020-Seplog
 Nome: (114819/7) RICARDO KEICHI UMETSU
 Quinquênio: 26/07/2015 Até 25/07/2020
 Qtde Dias: 90

Processo N.: Of.065/2020-Seplog
 Nome: (109182/13) RONNIE JEFFERSON FAZOLLO
 Quinquênio: 22/07/2015 Até 21/07/2020
 Qtde Dias: 90

Processo N.: Of.065/2020-Seplog
 Nome: (83503/1) SILVANA MARA LENTE
 Quinquênio: 21/07/2015 Até 20/07/2020
 Qtde Dias: 90

Processo N.: Of.065/2020-Seplog
 Nome: (118191/2) TASSIA SILVA CARVALHO
 Quinquênio: 11/07/2015 Até 10/07/2020
 Qtde Dias: 90

Processo N.: Of.065/2020-Seplog
 Nome: (113051/5) TIAGO LUIS DE ANDRADE
 Quinquênio: 18/07/2015 Até 17/07/2020
 Qtde Dias: 90

Processo N.: Of.065/2020-Seplog

Nome: (124590/2) WILLIAN CEZAR NONATO DA COSTA
Quinquênio: 12/07/2015 Até 11/07/2020
Qtde Dias: 90

Processo N.: Of.065/2020-Seplog

Nome: (86008/3) ZILDA PEREIRA DA SILVA BUNDCHEN
Quinquênio: 01/07/2015 Até 30/06/2020
Qtde Dias: 90

PUBLICADA, REGISTRADA, CUMPR-SE.
Cuiabá-MT, 06 de Janeiro de 2021.
Rodrigo Bruno Zanin
Reitor-Presidente da FUNEMT

AGER

AGÊNCIA ESTADUAL DE REGULAÇÃO

PORTARIA/AGER/00001/2021

DE: 07/01/2021

O Presidente - AGER no uso de suas atribuições que lhes são conferidas por lei,

Resolve: DESIGNAR

Evento: DESIGNAÇÃO EM SUBSTITUIÇÃO CARGO EM COMISSÃO/FUNÇÃO

Processo N.: 498304/2020

Nome: (110096/1) EMERSON ALMEIDA DE SOUZA
A Partir de: 04/01/2021 Até 02/02/2021
Cargo/Função: (11509) DGA-6
Substituído: (290820/2) THIAGO GOMES MARIAN
Un. Adm: (203602) COORD. DE PROTOCOLO E ARQUIVO

PUBLICADA, REGISTRADA, CUMPR-SE.
Cuiabá-MT, 06 de Janeiro de 2021.
Luis Alberto Nespolo
Presidente - AGER

BOLETIM DE PESSOAL/AGER/00001/2021

DE: 07/01/2021

O Presidente - AGER no uso de suas atribuições que lhes são conferidas por lei,

Resolve: DEFERIR

Evento: LICENÇA PREMIO - GOZO

Processo N.: 495331/2020

Nome: (228181/1) RAPHAEL JOUAN RAYMUNDO DA SILVA
Cargo/Função: (9999) ANALISTA REGULADOR LC 467
Quinquênio de Referência: 16/03/2011 Até 14/03/2016
A Partir de: 04/01/2021 Até 02/02/2021

PUBLICADA, REGISTRADA, CUMPR-SE.
Cuiabá-MT, 06 de Janeiro de 2021.
Luis Alberto Nespolo
Presidente - AGER

IPEM-MT

INSTITUTO DE PESOS E MEDIDAS DE MATO GROSSO

BOLETIM DE PESSOAL/IPEM/00001/2021

DE: 07/01/2021

O Presidente do IPEM/MT no uso de suas atribuições que lhes são conferidas por lei,

Resolve: DEFERIR

Evento: LICENÇA PREMIO - GOZO

Processo N.: S/N

Nome: (63733/3) JOAO BATISTA DE OLIVEIRA
Cargo/Função: (4068) AGENTE FISCAL METROLOGICO
Quinquênio de Referência: 17/07/2013 Até 16/07/2018
A Partir de: 02/08/2021 Até 31/08/2021

PUBLICADA, REGISTRADA, CUMPR-SE.
Cuiabá-MT, 06 de Janeiro de 2021.
Bento Francisco Gomes Bezerra
Presidente do IPEM/MT

JUCEMAT

JUNTA COMERCIAL

BOLETIM DE PESSOAL/JUCEMAT/00001/2021

DE: 07/01/2021

O Vice Presidente da JUCEMAT no uso de suas atribuições que lhes são conferidas por lei,

Resolve: REMOVER

Evento: REMOCAO

Processo N.: CI EM 10/12/2020

Nome: (243440/1) ALLISON DOS SANTOS
Cargo/Função: (6052) TECNICO DESENV ECO SOC L 10177/14
Para Un. Adm: (143774) GER.FISCALIZ.E CONTROLE DE ARMAZ.GERAIS
A Partir de: 10/12/2020

Processo N.: CI DE 10/12/2020

Nome: (250411/1) DAHIRZE OLIVEIRA
Cargo/Função: (6052) TECNICO DESENV ECO SOC L 10177/14
Para Un. Adm: (143782) GER. DE REGISTRO EMPRESARIAL
A Partir de: 10/12/2020

Processo N.: CI EM 10/12/2020

Nome: (250503/1) DARLA PRISCILLA SEIXAS GARCIA MACIEL
Cargo/Função: (6052) TECNICO DESENV ECO SOC L 10177/14
Para Un. Adm: (143758) GER .DE CADASTRO EMPRESARIAL
A Partir de: 10/12/2020

Processo N.: CI EM 10/12/2020

Nome: (243419/1) MATEUS BATISTA PEREIRA
Cargo/Função: (6052) TECNICO DESENV ECO SOC L 10177/14
Para Un. Adm: (143766) GER. DE ARQUIVO EMPRESARIAL
A Partir de: 10/12/2020

Processo N.: CI EM 10/12/2020

Nome: (257115/1) WILMOR LUIZ BALENA DE BRITO
Cargo/Função: (6052) TECNICO DESENV ECO SOC L 10177/14
Para Un. Adm: (192350) UNID. JURIDICA
A Partir de: 10/12/2020

PUBLICADA, REGISTRADA, CUMPR-SE.
Cuiabá-MT, 06 de Janeiro de 2021.
Helio Tito Simões de Arruda
Vice Presidente da JUCEMAT

BOLETIM DE PESSOAL/JUCEMAT/00002/2021

DE: 07/01/2021

O Vice Presidente da JUCEMAT no uso de suas atribuições que lhes são conferidas por lei,

Resolve: DEFERIR

Evento: LICENÇA PARA TRATAMENTO DE SAUDE

Processo N.:

Nome: (225332/1) JONATHAN MARQUES NUNES
Cargo/Função: (6027) ANALISTA DESENV ECON SOCIAL L 10050
Un. Adm: (192350) UNID. JURIDICA
A Partir de: 21/11/2020 Até 04/12/2020

PUBLICADA, REGISTRADA, CUMPR-SE.
Cuiabá-MT, 06 de Janeiro de 2021.
Helio Tito Simões de Arruda
Vice Presidente da JUCEMAT

MT SAÚDE

INSTITUTO MATO GROSSO SAÚDE

PORTARIA/MT SAUDE/00001/2021

DE: 07/01/2021

O Presidente do MT SAUDE no uso de suas atribuições que lhes são conferidas por lei,

Resolve: DESIGNAR

Evento: DESIGNAÇÃO EM SUBSTITUIÇÃO CARGO EM COMISSÃO/FUNÇÃO

Processo N.: CI 003/2021

Nome: (296297/4) FLAVIO GOMES ANDRADE
A Partir de: 11/01/2021 Até 25/01/2021
Cargo/Função: (11509) DGA-6
Substituído: (279110/2) ELLEN ROSIANE ALMEIDA MORAES LEAL
Un. Adm: (197696) COORD. DE GESTAO DE REDE CREDENCIADA

PUBLICADA, REGISTRADA, CUMPR-SE.
Cuiabá-MT, 06 de Janeiro de 2021.
Misma Thalita dos Anjos Coutinho
Presidente do MT SAUDE

PORTARIA/MT SAUDE/00002/2021

DE: 07/01/2021

O Presidente do MT SAUDE no uso de suas atribuições que lhes são conferidas por lei,

Resolve: RETIFICAR

Evento: DESIGNAÇÃO EM SUBSTITUIÇÃO CARGO EM COMISSÃO/FUNÇÃO

Processo N.: CI: 001/2021

Nome: (114878/1) FERNANDA DE ARRUDA PINHEIRO
A Partir de: 04/01/2021 Até 02/02/2021
Cargo/Função: (11576) DGA-3 SERVIDOR
Substituído: (114886/1) LOICY APARECIDA DA SILVA CUNHA
Un. Adm: (197564) GAB. DA DIR. ADM. E FINANCEIRA

PUBLICADA, REGISTRADA, CUMPR-SE.
Cuiabá-MT, 06 de Janeiro de 2021.
Misma Thalita dos Anjos Coutinho
Presidente do MT SAUDE

PORTARIA/MT SAUDE/00003/2021

DE: 07/01/2021

O Presidente do MT SAUDE no uso de suas atribuições que lhes são conferidas por lei,

Resolve: RETIFICAR

Evento: Designação de Função/Função de Confiança

Processo N.:

Nome: (256847/1) WALLACE DA SILVA BRITO
Cargo/Função: (11665) FUNÇÃO DGA 10 LC/266 SERVIDOR - ASSIST DE DIREÇÃO
Un. Adm: (203637) COORD. DE GESTAO DE ATIV. E PASSIVOS
A Partir de: 05/12/2020 Até 31/12/2020

PUBLICADA, REGISTRADA, CUMPR-SE.
Cuiabá-MT, 06 de Janeiro de 2021.
Misma Thalita dos Anjos Coutinho
Presidente do MT SAUDE

INTERMAT**INSTITUTO DE TERRAS DE MATO GROSSO**

PORTARIA/INTERMAT/00001/2021

DE: 07/01/2021

O Presidente do INTERMAT no uso de suas atribuições que lhes são conferidas por lei,

Resolve: AUTORIZAR

Evento: DESIGNAÇÃO EM SUBSTITUIÇÃO CARGO EM COMISSÃO/FUNÇÃO

Processo N.:

Nome: (271511/4) ELUANA RODRIGUES VELOSO
A Partir de: 04/01/2021 Até18/01/2021
Cargo/Função: (11584) DGA-4 SERVIDOR
Substituído: (228090/1) KLISMANN SANTOS DO MONTE
Un. Adm: (196452) UNID. JURIDICA

Processo N.:

Nome: (200197/2) MARCELO FERRI
A Partir de: 05/01/2021 Até03/02/2021
Cargo/Função: (11479) DGA-3
Substituído: (233654/1) DANILO FERNANDES LIMA
Un. Adm: (210269) DIRETORIA RURAL

Processo N.:

Nome: (291186/2) RENAN CASTRO DA COSTA
A Partir de: 05/01/2021 Até03/02/2021
Cargo/Função: (11479) DGA-3
Substituído: (285680/2) MARCIANNE CRISTINNE QUIXABEIRA DOS SANTOS

ROSA

Un. Adm: (187240) DIR. DE ADMINISTRACAO SISTEMICA

PUBLICADA, REGISTRADA, CUMPRE-SE.
Cuiabá-MT, 06 de Janeiro de 2021.
Francisco Serafim de Barros
Presidente do INTERMAT

INDEA**INSTITUTO DE DEFESA AGROPECUÁRIA**

BOLETIM DE PESSOAL/INDEA/00002/2021

DE: 07/01/2021

O Presidente do INDEA no uso de suas atribuições que lhes são conferidas por lei,

Resolve: DEFERIR

Evento: LICENCA PARA TRATAMENTO DE SAUDE

Processo N.:

Nome: (226685/1) ADELANY RIBEIRO AGUIAR GUIMARAES
Cargo/Função: (3876) AGENTE FISCAL EST DEF AGRO FLOR II L9070
Un. Adm: (148806) UNID. REG.DE SUPERVISAO DE BARRA DO GARCAS
A Partir de: 28/10/2020 Até26/11/2020

Processo N.:

Nome: (248661/1) CLAUDINEIA AGUIAR DE SOUZA
Cargo/Função: (11382) ANALISTA DE MEIO AMBIENTE L 10083/2014
Un. Adm: (150010) UNID. LOCAL DE EXECUCAO DE COMODORO
A Partir de: 03/12/2020 Até01/01/2021

Processo N.:

Nome: (263078/1) JUCIMARA FERREZE
Cargo/Função: (3876) AGENTE FISCAL EST DEF AGRO FLOR II L9070
Un. Adm: (149926) UNID. LOCAL DE EXECUCAO DE SINOP
A Partir de: 01/12/2020 Até30/12/2020

Processo N.:

Nome: (227235/1) LEONARDO CAZONI DE CASTRO
Cargo/Função: (3874) AGENTE FISCAL EST DEF AGRO FLOR I L9070
Un. Adm: (194913) LAB. DE TECNOLOGIA DA MADEIRA
A Partir de: 28/10/2020 Até03/11/2020

Processo N.:

Nome: (250423/1) SELMA MARIA NASSARDEN
Cargo/Função: (3870) FISCAL EST DEF AGRO E FLORESTAL L9070
Un. Adm: (186600) COORD. DE DEF. SANIT. ANIMAL
A Partir de: 11/11/2020 Até17/11/2020

PUBLICADA, REGISTRADA, CUMPRE-SE.
Cuiabá-MT, 06 de Janeiro de 2021.
Marcos Catao Dornelas Vilaça
Presidente do INDEA

DETRAN**DEPARTAMENTO ESTADUAL DE TRÂNSITO**

PORTARIA/DETRAN/00001/2021

DE: 07/01/2021

O Presidente do DETRAN no uso de suas atribuições que lhes são conferidas por lei,

Resolve: DESIGNAR

Evento: DESIGNAÇÃO EM SUBSTITUIÇÃO CARGO EM COMISSÃO/FUNÇÃO

Processo N.: CF E-MAIL 53 CRT NOVA OLIMPIA

Nome: (256294/1) ADAEME PEDROSA DUARTE
A Partir de: 04/01/2021 Até02/02/2021
Cargo/Função: (11509) DGA-6
Substituído: (294587/1) MAX HENRIQUE OLIVEIRA DE ALMEIDA
Un. Adm: (155730) 53ºNOVA OLÍMPIA

Processo N.: cf e-mail CRT

Nome: (56452/1) ALMERINDA LOPES DA CONCEICAO
A Partir de: 28/12/2020 Até26/01/2021
Cargo/Função: (11509) DGA-6
Substituído: (294967/1) IGOR SANTOS
Un. Adm: (155799) 7ºALTO ARAGUAIA

Processo N.: CONFORME CI 151/2020/DETRAN/MT

Nome: (257351/1) ANDREIA MATIAS FOGUES LIMA DOS REIS
A Partir de: 10/01/2021 Até08/02/2021
Cargo/Função: (11509) DGA-6
Substituído: (294683/1) ODISON ARAUJO DE SOUZA
Un. Adm: (155756) 54ºNOBRES

Processo N.: CF E-MAIL 49 CRT

Nome: (123261/3) CAROLINE FERREIRA DE DEUS
A Partir de: 17/12/2020 Até15/01/2021
Cargo/Função: (11584) DGA-4 SERVIDOR
Substituído: (103923/4) ADALBERTO COELHO FERNANDES
Un. Adm: (155454) 49ºLUCAS DO RIO VERDE

Processo N.: CF E-MAIL CRT CACERES

Nome: (208189/3) DIEGO APARECIDO MENDES MIRANDA
A Partir de: 04/01/2021 Até02/02/2021
Cargo/Função: (11584) DGA-4 SERVIDOR
Substituído: (225811/1) BERNARDO PIMENTEL BARROSO
Un. Adm: (103349) 4ºCACERES

Processo N.: CF E-MAIL GERENCIA TRANSPORTE

Nome: (274247/1) DIOGO LUIS SILVA DE SIQUEIRA
A Partir de: 28/12/2020 Até26/01/2021
Cargo/Função: (11622) DGA-8 SERVIDOR
Substituído: (225777/1) EDMILSON DE SOUSA FERREIRA
Un. Adm: (183946) GER. DE TRANSPORTES

Processo N.: CF E-MAIL CRT PRIMAVERA DO LESTE

Nome: (225645/1) DIONIVAL FERREIRA LIMA
A Partir de: 21/12/2020 Até19/01/2021
Cargo/Função: (11584) DGA-4 SERVIDOR
Substituído: (88777/1) LENICE FREITAS TEIXEIRA
Un. Adm: (155411) 40ºPRIMAVERA DO LESTE

Processo N.: CF E-MAIL CRT NORTELANDIA

Nome: (257674/1) GUILHERME ERMITA
A Partir de: 02/01/2021 Até16/01/2021
Cargo/Função: (11509) DGA-6
Substituído: (291064/1) JOCELIO PEREIRA DOS SANTOS
Un. Adm: (155896) 17ºNORTELANDIA

Processo N.: CF E-MAIL GER CONF EMISSÃO CNH

Nome: (225585/1) JOADILSON PEDROSO RODRIGUES
A Partir de: 04/01/2021 Até02/02/2021
Cargo/Função: (11622) DGA-8 SERVIDOR
Substituído: (225457/1) FABIANO FERREIRA DA SILVA
Un. Adm: (184020) GER. DE CONFERENCIA E EMISSAO DE CNH

Processo N.: Conf. email

Nome: (274819/1) JOADIR DE ALMEIDA LOURENCO
A Partir de: 22/12/2020 Até19/01/2021
Cargo/Função: (11622) DGA-8 SERVIDOR
Substituído: (129252/3) ANDERSON FREITAS DE MAGALHAES
Un. Adm: (197327) GER. DE PROJETOS EM T.I

Processo N.: CF E-MAIL CRT ROSARIO OESTE

Nome: (274972/1) MAICHAEL FERREIRA DE LUCENA
A Partir de: 19/12/2020 Até17/01/2021
Cargo/Função: (11509) DGA-6
Substituído: (100866/2) JULIANO MORAIS PEREIRA
Un. Adm: (155888) 6ºROSARIO OESTE

Processo N.: conforme e-mail GERENCIA DE EXAMES

Nome: (129230/1) MATEUS PEREIRA GARCIA
A Partir de: 05/01/2021 Até03/02/2021
Cargo/Função: (11622) DGA-8 SERVIDOR
Substituído: (225810/1) NIBSA BRUNA SOUZA SILVA BALBOENO RAMOS
Un. Adm: (103209) GER. DE EXAMES DE SAUDE

Processo N.: CF E-MAIL

Nome: (138176/2) THAMIA KAROLINE MOREIRA DA SILVA
A Partir de: 01/12/2020 Até30/12/2020
Cargo/Função: (11606) DGA-6 SERVIDOR
Substituído: (127103/1) MAIKO FRAIDA FERREIRA
Un. Adm: (184004) COORD. DE AQUISICOES E CONTRATOS

Processo N.: CF E-MAIL CRT COLNIZA

Nome: (114470/7) WILSON JOVITA DE CASTRO
A Partir de: 15/12/2020 Até29/12/2020
Cargo/Função: (11509) DGA-6
Substituído: (264442/1) CLEUMA GUERRA MOREIRA
Un. Adm: (155985) 64ºCOLNIZA

Processo N.: CONFORME CI 203/2020/DVEIC/DETRAN

Nome: (229221/1) ZIRLEY ALBUQUERQUE DE SOUZA
A Partir de: 18/12/2020 Até16/01/2021
Cargo/Função: (11622) DGA-8 SERVIDOR
Substituído: (208184/2) DANIEL VITORIO DA CRUZ
Un. Adm: (184063) GER. DE LEILAO

PUBLICADA, REGISTRADA, CUMPRE-SE.
Cuiabá-MT, 06 de Janeiro de 2021.
Gustavo Reis Lobo de Vasconcelos
Presidente do DETRAN

PORTARIA/DETRAN/00002/2021

DE: 07/01/2021

O Presidente do DETRAN no uso de suas atribuições que lhes são conferidas por lei,

Resolve: DESIGNAR

Evento: Designação de Função/Função de Confiança

Processo N.: CF ATA DA CRT TORIXOREU

Nome: (122494/2) JOSE APARECIDO DA SILVA SANTOS

Cargo/Função: (11665) FUNÇÃO DGA 10 LC/266 SERVIDOR - LIDER DE

EQUIPE

Un. Adm: (155977) 36°TORIXOREU

A Partir de: 12/01/2021 Até11/05/2021

PUBLICADA, REGISTRADA, CUMPRE-SE.

Cuiabá-MT, 06 de Janeiro de 2021.

Gustavo Reis Lobo de Vasconcelos

Presidente do DETRAN

PORTARIA/DETRAN/00003/2021

DE: 07/01/2021

O Presidente do DETRAN no uso de suas atribuições que lhes são conferidas por lei,

Resolve: CONCEDER

Evento: Gratificação Artigo 15 da Lei Complementar nº550/2014

Processo N.: CF PORTARIA NR 69/2020/CGE/MT

Nome: (229203/1) ALDEIR FERREIRA DA SILVA

Função: MEMBRO

Un. Adm: (183709) UNID. SETORIAL DE CORREICAO

A Partir de: 01/11/2020 Até30/11/2020

Processo N.: cf portaria 69/2020/CGE/MT

Nome: (138314/1) ANA CAROLINA MARQUES CAPOBIANCO

Função: PRESIDENTE

Un. Adm: (183709) UNID. SETORIAL DE CORREICAO

A Partir de: 01/11/2020 Até30/11/2020

Processo N.: CF PORTARIA NR 69/2020/CGE/MT

Nome: (112334/3) CARLOS REINKE

Função: LOTADO

Un. Adm: (183709) UNID. SETORIAL DE CORREICAO

A Partir de: 01/11/2020 Até30/11/2020

Processo N.: CF PORTARIA NR 069/2020/CGE/MT

Nome: (127445/1) CRISTIANO SCHMIDEL

Função: MEMBRO

Un. Adm: (183709) UNID. SETORIAL DE CORREICAO

A Partir de: 01/11/2020 Até30/11/2020

Processo N.: CF PORTARIA NR 69/2020/CGE/MT

Nome: (128636/1) EDWARD HENRIQUE LOPES DOS SANTOS

Função: LOTADO

Un. Adm: (183709) UNID. SETORIAL DE CORREICAO

A Partir de: 01/11/2020 Até30/11/2020

Processo N.: CF PORTARIA NR 69/2020/CGE/MT

Nome: (267655/1) FERNANDO LUIZ KRUPINISKI

Função: PRESIDENTE

Un. Adm: (183709) UNID. SETORIAL DE CORREICAO

A Partir de: 01/11/2020 Até30/11/2020

Processo N.: CF PORTARIA NR 69/2020/CGE/MT

Nome: (228909/1) JOAO HENRIQUE DOS SANTOS DE LIMA

Função: LOTADO

Un. Adm: (183709) UNID. SETORIAL DE CORREICAO

A Partir de: 01/11/2020 Até30/11/2020

Processo N.: CF PORTARIA NR 69/2020/CGE/MT

Nome: (127104/1) MACIEL DE OLIVEIRA

Função: DEFENSOR DATIVO

Un. Adm: (198145) GER. DE REG. NAC. DE VEICULOS - RENAVAL

A Partir de: 01/11/2020 Até30/11/2020

Processo N.: CF PORTARIA NR 069/2020/CGE/MT

Nome: (274261/1) MIZAEEL GOMES PEREIRA

Função: LOTADO

Un. Adm: (183709) UNID. SETORIAL DE CORREICAO

A Partir de: 01/11/2020 Até30/11/2020

Processo N.: CF PORTARIA 69/2020/CGE/MT

Nome: (257567/1) NATHANY APARECIDA MEDEIROS DE BARROS

Função: PRESIDENTE

Un. Adm: (183709) UNID. SETORIAL DE CORREICAO

A Partir de: 01/11/2020 Até30/11/2020

PUBLICADA, REGISTRADA, CUMPRE-SE.

Cuiabá-MT, 06 de Janeiro de 2021.

Gustavo Reis Lobo de Vasconcelos

Presidente do DETRAN

BOLETIM DE PESSOAL/DETRAN/00002/2021

DE: 07/01/2021

O Presidente do DETRAN no uso de suas atribuições que lhes são conferidas por lei,

Resolve: REMOVER

Evento: REMOCAO

Processo N.: Conforme email

Nome: (225624/1) ANTONIA FRANCISCA DA CONCEICAO

Cargo/Função: (5430) AGENTE DO SERVICO DE TRANSITO LC 505/13

Para Un. Adm: (103349) 4°CACERES

A Partir de: 01/12/2020

PUBLICADA, REGISTRADA, CUMPRE-SE.

Cuiabá-MT, 06 de Janeiro de 2021.

Gustavo Reis Lobo de Vasconcelos

Presidente do DETRAN

BOLETIM DE PESSOAL/DETRAN/00003/2021

DE: 07/01/2021

O Presidente do DETRAN no uso de suas atribuições que lhes são conferidas por lei,

Resolve: DEFERIR

Evento: LICENCA PARA TRATAMENTO DE SAUDE

Processo N.:

Nome: (257351/1) ANDREIA MATIAS FOGUES LIMA DOS REIS

Cargo/Função: (5430) AGENTE DO SERVICO DE TRANSITO LC 505/13

Un. Adm: (155756) 54°NOBRES

A Partir de: 04/12/2020 Até14/12/2020

Processo N.:

Nome: (78887/5) ANIZIO DA SILVA CAMPOS FILHO

Cargo/Função: (5430) AGENTE DO SERVICO DE TRANSITO LC 505/13

Un. Adm: (103195) GER. DE EXAMES TEORICO E PRATICO

A Partir de: 05/10/2020 Até18/10/2020

Processo N.:

Nome: (225672/1) APARECIDA JULIANA RIBEIRO DOS SANTOS

Cargo/Função: (5430) AGENTE DO SERVICO DE TRANSITO LC 505/13

Un. Adm: (184128) GER. DO NUCLEO DE ATENDIMENTO- AG. DE SINOP

A Partir de: 16/11/2020 Até19/11/2020

Processo N.:

Nome: (121599/2) ERIKA YAMASAKI RODRIGUES

Cargo/Função: (5430) AGENTE DO SERVICO DE TRANSITO LC 505/13

Un. Adm: (155675) 45°CLAUDIA

A Partir de: 18/12/2020 Até07/01/2021

Processo N.:

Nome: (257358/1) FAGNER ALVES

Cargo/Função: (5430) AGENTE DO SERVICO DE TRANSITO LC 505/13

Un. Adm: (103381) 19°SINOP

A Partir de: 01/12/2020 Até07/12/2020

Processo N.:

Nome: (225617/1) JULIO CEZAR MASSAIA

Cargo/Função: (5430) AGENTE DO SERVICO DE TRANSITO LC 505/13

Un. Adm: (103381) 19°SINOP

A Partir de: 24/11/2020 Até30/11/2020

Processo N.:

Nome: (256657/1) LANY LINK BEZERRA MOURA

Cargo/Função: (5430) AGENTE DO SERVICO DE TRANSITO LC 505/13

Un. Adm: (184128) GER. DO NUCLEO DE ATENDIMENTO- AG. DE SINOP

A Partir de: 29/11/2020 Até26/02/2021

Processo N.:

Nome: (243020/1) LUCAS MARLON GONCALVES DOS SANTOS

Cargo/Função: (5430) AGENTE DO SERVICO DE TRANSITO LC 505/13

Un. Adm: (196398) POSTO ATEN. GANHA TEMPO CPA

A Partir de: 07/12/2020 Até04/02/2021

Processo N.:

Nome: (126602/1) ROSALYNN MARY MAGALHAES

Cargo/Função: (5430) AGENTE DO SERVICO DE TRANSITO LC 505/13

Un. Adm: (118621) UNID. ESPEC. CONTROLE MOVIMENTACAO PESSOAL

A Partir de: 25/12/2020 Até20/01/2021

PUBLICADA, REGISTRADA, CUMPRE-SE.

Cuiabá-MT, 06 de Janeiro de 2021.

Gustavo Reis Lobo de Vasconcelos

Presidente do DETRAN

BOLETIM DE PESSOAL/DETRAN/00004/2021

DE: 07/01/2021

O Presidente do DETRAN no uso de suas atribuições que lhes são conferidas por lei,

Resolve: DEFERIR

Evento: LICENCA PREMIO - GOZO

Processo N.: CONF EMAIL

Nome: (128668/1) ALEXANDRE RIBEIRO MAGALHAES

Cargo/Função: (5405) ANALISTA DO SERVICO TRANSITO LC 505/13

Quinquênio de Referência: 10/03/2006 Ate 09/03/2011

A Partir de: 18/01/2021 Até16/02/2021

Processo N.:

Nome: (229198/1) MARCOLINO OLAVO SOARES

Cargo/Função: (5430) AGENTE DO SERVICO DE TRANSITO LC 505/13

Quinquênio de Referência: 21/05/2011 Ate 20/05/2016

A Partir de: 04/01/2021 Até02/02/2021

Processo N.: Conf. email

Nome: (127002/1) SILVIO REZENDE FARINHA

Cargo/Função: (5430) AGENTE DO SERVICO DE TRANSITO LC 505/13

Quinquênio de Referência: 02/12/2005 Ate 01/12/2010

A Partir de: 22/02/2021 Até23/03/2021

PUBLICADA, REGISTRADA, CUMPRE-SE.

Cuiabá-MT, 06 de Janeiro de 2021.

Gustavo Reis Lobo de Vasconcelos

Presidente do DETRAN

BOLETIM DE PESSOAL/DETRAN/00005/2021

DE: 07/01/2021

O Presidente do DETRAN no uso de suas atribuições que lhes são conferidas por lei,

Resolve: RETIFICAR

Evento: LICENCA PREMIO - GOZO

Processo N.: Conf. email

Nome: (128657/1) LEANDRO SANTOS DE BRITO

Cargo/Função: (5430) AGENTE DO SERVICO DE TRANSITO LC 505/13

Quinquênio de Referência: 06/02/2006 Ate 05/02/2011

A Partir de: 23/11/2020 Até22/12/2020

Processo N.: Conf. email

Nome: (83361/1) PEDRO PAULO ALMEIDA BEZERRA

Cargo/Função: (5365) TECNICO ADMINISTRATIVO L 10052

Quinquênio de Referência: 03/12/1999 Ate 02/12/2004

A Partir de: 02/12/2020 Até31/12/2020

PUBLICADA, REGISTRADA, CUMpra-SE.

Cuiabá-MT, 06 de Janeiro de 2021.

Gustavo Reis Lobo de Vasconcelos

Presidente do DETRAN

BOLETIM DE PESSOAL/DETRAN/00006/2021

DE: 07/01/2021

O Presidente do DETRAN no uso de suas atribuições que lhes são conferidas por lei,

Resolve: DEFERIR

Evento: GOZO LICENCA-PREMIO, JORNADA 50%

Processo N.:

Nome: (256790/1) ADVENTINO NUNES

Cargo/Função: (5430) AGENTE DO SERVICO DE TRANSITO LC 505/13

Quinquênio de Referência: 16/06/2014 Ate 15/06/2019

A Partir de: 04/01/2021 Ate 03/05/21

Processo N.:

Nome: (127001/1) PAULO HENRIQUE LIMA MARQUES

Cargo/Função: (5430) AGENTE DO SERVICO DE TRANSITO LC 505/13

Quinquênio de Referência: 01/12/2010 Ate 30/11/2015

A Partir de: 04/01/2021 Ate 02/07/21

PUBLICADA, REGISTRADA, CUMpra-SE.

Cuiabá-MT, 06 de Janeiro de 2021.

Gustavo Reis Lobo de Vasconcelos

Presidente do DETRAN

MTPREV**MATO GROSSO PREVIDÊNCIA**

BOLETIM DE PESSOAL/MT PREV/00001/2021

DE: 07/01/2021

O Diretor Presidente MT PREV no uso de suas atribuições que lhes são conferidas por lei,

Resolve: REMOVER

Evento: REMOCAO

Processo N.:

Nome: (258681/1) ZANANDREA LUSTOSA AMORIM

Cargo/Função: (6027) ANALISTA DESENV ECON SOCIAL L 10050

Para Un. Adm: (210196) GER. DE APOSENTADOS E PENSIONISTAS

A Partir de: 30/12/2020

PUBLICADA, REGISTRADA, CUMpra-SE.

Cuiabá-MT, 06 de Janeiro de 2021.

Elliton Oliveira de Souza

Diretor Presidente MT PREV

mt.gov.br

PARA COMBATER A COVID-19**E CUIDAR DE VOCÊ,****O GOVERNO DE MATO GROSSO****COMPROU TESTES RÁPIDOS****11 VEZES MAIS BARATOS****E MEDICAMENTOS PARA****O TRATAMENTO PRECOCE.**

Para todas as cidades do estado, o Governo

distribuiu 300 mil testes rápidos, além de Kit

Covid para as prefeituras que solicitaram.

Na Baixada Cuiabana, região mais impactada pela pandemia, colocou em funcionamento o Centro de Triagem Covid-19 para pacientes com sintomas leves, que realiza testes rápidos e consultas médicas, além de tomografia e distribuição de medicamentos para os casos necessários.

**MT
UNIDO**
para
superar

 SES
Secretaria
de Estado
de Saúde

 Governo de
**Mato
Grosso**

LICITAÇÃO

SECRETARIAS

SEPLAG

SECRETARIA DE ESTADO DE PLANEJAMENTO E GESTÃO

SECRETARIA DE ESTADO DE PLANEJAMENTO E GESTÃO
SUPERINTENDÊNCIA DE LICITAÇÕES E REGISTRO DE PREÇOSAVISO DE LICITAÇÃO
PREGÃO ELETRÔNICO Nº 002/2021/SEPLAG
PROCESSO Nº 304.493/2020/SEPLAG

A Superintendência de Licitações e Registro de Preços/SEPLAG torna público que realizará licitação, tendo por objeto o Registro de Preço para futura e eventual contratação de empresa especializada no fornecimento de água mineral natural, gás de cozinha e vasilhames de condicionamento, visando atender às necessidades dos Órgãos/Entidades do Poder Executivo Estadual, no âmbito de Cuiabá e Várzea Grande, conforme especificações e condições técnicas constantes neste Edital e em seus anexos.

LANÇAMENTO E ENVIO DA(S) PROPOSTA(S) NO SIAG: entre os dias **08/01/2021 a 20/01/2021**, período integral, exceto quanto ao dia da abertura da sessão, quando o horário máximo de aceitação será até as **08h45min - Horário local (Cuiabá/MT)**.

ABERTURA DAS PROPOSTAS E INÍCIO DA SESSÃO: no dia **20/01/2021 às 09h00min - Horário local (Cuiabá/MT)**, através do endereço: <http://aquisicoes.seplag.mt.gov.br>.

EDITAL E ADENDOS DISPONIBILIZADOS NO: Portal de Aquisições: <http://aquisicoes.seplag.mt.gov.br> - dúvidas pelo e-mail: pregao@seplag.mt.gov.br - tel. OXX-65-3613-3674.

Cuiabá-MT, 06 de janeiro de 2021.

Katiene Cetsumi Miyakawa Pinheiro
Secretária Adjunta de Aquisições Governamentais/SEPLAG
(Original assinado nos autos)

ATA DE REGISTRO DE PREÇOS 001/2021/SECRETARIA DE ESTADO DE PLANEJAMENTO E GESTÃO

ATA DE REGISTRO DE PREÇOS: Nº 001/2021/SECRETARIA DE ESTADO DE PLANEJAMENTO E GESTÃO.

PROCESSO: Nº158.799/2020/SECRETARIA DE ESTADO DE PLANEJAMENTO E GESTÃO.

PREGÃO ELETRÔNICO: Nº020/2020/SECRETARIA DE ESTADO DE PLANEJAMENTO E GESTÃO.

Pelo presente instrumento, o Estado de Mato Grosso, através da **SECRETARIA DE ESTADO DE PLANEJAMENTO E GESTÃO**, inscrito no CNPJ/MF nº 03.507.415/0004-97, com sede na Rua C, Centro Político Administrativo, Bloco III, CUIABÁ/MT - CEP: 78.049-005, neste ato representado pelo Senhor Secretário de Estado de Planejamento e Gestão **BASILIO BEZERRA GUIMARÃES DOS SANTOS**, brasileiro, divorciado, portador da cédula de identidade nº 793306 SSP-MT e do CPF sob nº 630.581.111-34 e pela Secretária Adjunta de Aquisições Governamentais **KATIENE CETSUMI MIYAKAWA PINHEIRO**, brasileira, casada, portadora da cédula de identidade nº 1339591-2 SSP/MT e do CPF sob nº 001.817.961-47, RESOLVEM REGISTRAR OS PREÇOS das empresas abaixo relacionadas, nas quantidades estimadas e indicadas abaixo, de acordo com as classificações obtidas nos lotes, atendendo as condições, as especificações técnicas e as propostas oferecidas na licitação regulamentada pelo edital e anexos do **PREGÃO ELETRÔNICO Nº 020/2020/SEPLAG**, do tipo **MENOR PREÇO UNITÁRIO POR LOTE**, PROCESSO ADMINISTRATIVO Nº **158.799/2020/SEPLAG**, independentemente de transcrições, constituindo esta ATA DE REGISTRO DE PREÇOS documento vinculativo e obrigacional às partes.

EMPRESA	FRIOLAR COMÉRCIO E SERVIÇOS DE ELETROELETRÔNICOS LTDA
CNPJ	36.850.598/0001-55
ENDEREÇO	RUA TRINTA E TRÊS Nº 32, QUADRA 78, SANTA CRUZ II, CUIABA/MT, CEP 78.077-015
REPRESENTANTES:	NOME: LUIZ CARLOS MACHADO CPF: 318.356.861-68 RG: 0531697-9 SJ/MT
CONTATO (TELEFONE)	(65) 2127-8550/2136-5916
ENDEREÇO E-MAIL	joao.licitacao@friolareleetro.com.br

EMPRESA	MARIA ALICE DA SILVA - EIRELI
CNPJ	14.284.593/0001-70
ENDEREÇO	RUA JOAQUIM MURTINHO Nº 1408, CENTRO SUL, CUIABA/MT, CEP 78.020-290
REPRESENTANTES:	NOME: MARIA ALICE DA SILVA CPF: 362.449.961-00 RG: 0451592-7 SESP/MT
CONTATO (TELEFONE)	(65) 99223-9986 / (65) 99225-3783
ENDEREÇO E-MAIL	marialice.vendas1@gmail.com

Sujeitam-se as partes às normas constantes da Constituição Federal de 1988, Lei Federal nº 8666/1993 e suas eventuais alterações, Lei Federal nº 10.520/2002, Decreto Estadual nº. 840/2017, Lei Complementar nº 123/2006, Lei Estadual nº 7.696/2002, sem prejuízo de outras normas aplicáveis.

1. DO OBJETO

1.1. Esta Ata possui o objetivo de registrar preços dos itens abaixo relacionados, no respectivo LOTE, para **futura e eventual aquisição de papel A4**, para uso nas atividades administrativas dos Órgãos/Entidades do Poder Executivo Estadual, conforme condições e especificações constantes nesta Ata de Registro de Preço.

LOTE 01 - COTA PRINCIPAL 75%					
FRIOLAR COMÉRCIO E SERVIÇOS DE ELETROELETRÔNICOS LTDA					
ITEM	DESCRIÇÃO	UNID.	QUANT.	MARCA/ MODELO	VALOR UNIT.
01	PAPEL ALCALINO, FORMATO A4, DIMENSÕES 210X297MM, GRAMATURA 75G/M, COR BRANCO; RESMAS COM 500	CX	2117	SLIM	R\$ 149,50
VALOR TOTAL DO LOTE R\$ 316.491,50 (trezentos e dezesseis mil quatrocentos e noventa e um reais e cinquenta centavos).					

LOTE 02 - COTA RESERVADA 25% ME/EPP/MEI					
MARIA ALICE DA SILVA - EIRELI					
ITEM	DESCRIÇÃO	UNID.	QUANT.	MARCA/ MODELO	VALOR UNIT.
01	PAPEL ALCALINO, FORMATO A4, DIMENSÕES 210X297MM, GRAMATURA 75G/M, COR BRANCO; RESMAS COM 500	CX	703	ONE	R\$ 150,40
VALOR TOTAL DO LOTE R\$ 105.731,20 (cento e cinco mil setecentos e trinta e um reais e vinte centavos).					

VALOR TOTAL DO REGISTRO DE PREÇO R\$ 422.222,70 (quatrocentos e vinte e dois mil duzentos e vinte e dois reais e setenta centavos).

1.2. O preço unitário de cada item englobará todas as despesas relativas ao objeto compromisso, bem como os respectivos custos diretos e indiretos, incluindo seguro, tributos, remunerações, despesas fiscais e financeiras, benefícios e despesas indiretas (BDI), manuais, transporte, todas as taxas, impostos e quaisquer outras necessárias ao cumprimento do objeto deste registro. Nenhuma reivindicação adicional de pagamento ou reajustamento de preços será considerada.

2. DA EXPECTATIVA DE FORNECIMENTO

2.1. Esta Ata de Registro de Preço, não gera a obrigação aos órgãos e entidades participantes do Registro de Preços, de contratar, possuindo característica de futura e eventual contratação de acordo com os preços, fornecedores beneficiários e condições relacionadas na licitação e propostas apresentadas.

2.2. Consideram-se participantes da Ata de Registro de Preços os Órgãos e Entidades que responderam à pesquisa de demanda consolidada nos autos, na fase interna da licitação.

2.3. Os Órgãos/Entidades participantes da Ata de Registro de Preços são os que responderam as pesquisas de quantitativo Nº 462, disponibilizada no Sistema de Aquisições Governamentais - SIAG, e encerrada no dia 20/07/2020, sendo órgãos/entidades nominados a seguir: CGE, FAPEMAT, JUCEMAT, MT GÁS, MT SAÚDE, SECEL, SEDEC, SEDUC, SEMA, SEPLAG, SESP, SETASC, SINFRA e UNEMAT.

2.3.1. Os Órgãos/Entidades do Poder Executivo Estadual não participantes e demais, serão adesos na forma prevista no Decreto Federal nº 7.892/2013 e Decreto Estadual nº 840/2017 (Adesão Carona).

2.4. A utilização dos quantitativos registrados nesta Ata, pelos Órgãos ou Entidades participantes, será restrita ao quantitativo informado na pesquisa de demanda, conforme relatório de pesquisa.

2.4.1. Excepcionalmente a SEPLAG poderá remanejar entre os participantes da Ata de Registro de Preços, os quantitativos registrados, desde que devidamente justificado pelo Órgão adeso, conforme o artigo 77, VII do Decreto Estadual nº 840/17.

A PRESENTE ATA FOI ASSINADA NO DIA 06/01/2020 E POSSUI VALIDADE DE 12 MESES CONTADOS A PARTIR DA DATA DA PUBLICAÇÃO NO DIÁRIO OFICIAL DO ESTADO.

SEDUC

SECRETARIA DE ESTADO DE EDUCAÇÃO

AVISO DE REABERTURA DE LICITAÇÃO TOMADA DE PREÇOS Nº 002/2020/SEDUC PROCESSO ADMINISTRATIVO Nº 390536/2020

A SECRETARIA DE ESTADO EDUCAÇÃO - SEDUC/MT, vem a público informar aos interessados que a licitação **TOMADA DE PREÇOS Nº 002/2020/SEDUC**, cujo objeto consiste na "CONSTRUÇÃO DE QUADRA POLIESPORTIVA COBERTA NA ESCOLA ESTADUAL DR. HÉLCIO DE SOUZA, LOCAZADA NO MUNICÍPIO DE TANGARÁ DA SERRA - MT", será reaberta em **08 de janeiro de 2021 às 09h00min - fuso horário local**, na sala de licitação da Secretaria de Estado de Educação de Mato Grosso, situada na Rua Engenheiro Edgar Prado Arze, Quadra 01, Lote 05, Setor A, Centro Político Administrativo, CEP 78049-906, Cuiabá-MT, **para continuidade da licitação e da divulgação do resultado da análise técnica da proposta de preço.** A sessão pública poderá ser acompanhada em tempo real através da transmissão no link: https://www.youtube.com/channel/UCQOdC2-QEJ0hSsGDe_xlnpw/featured.

Cuiabá/MT, 06 de janeiro de 2021

ALAN RESENDE PORTO
SECRETÁRIO DE ESTADO DE EDUCAÇÃO

SETASC

SECRETARIA DE ESTADO DE ASSISTÊNCIA SOCIAL E CIDADANIA

AVISO DE RESULTADO PREGÃO ELETRÔNICO N.º 012/2020/SETASC PROCESSO 196687/2020

A SECRETARIA DE ESTADO DE ASSISTÊNCIA SOCIAL E CIDADANIA, por intermédio de seu Pregoeiro, designado pela Portaria nº 0029/2020/SETASC, de 07/05/2020, publicada no Diário Oficial do Estado em 08/05/2020, torna público para conhecimento dos interessados, que as empresas abaixo relacionadas, sagraram-se vencedoras dos respectivos lotes do Pregão Eletrônico em epígrafe, cujo objeto é o **registro de preços para eventual contratação de serviços de locação de equipamentos e estruturas e materiais para a realização de eventos da SETASC e suas unidades descentralizadas, compreendendo: alimentação preparada, coffee break e lanches, locação de auditórios e salas de apoio, locação de equipamentos de audiovisual e sonorização, hospedagem, locação de mesas, cadeiras, toalhas de mesas, tendas materiais de consumo, materiais gráficos, prestação de serviços de monitoramento infantil, intérprete e cerimonialista e locação de veículos sendo van, micro-ônibus e ônibus e demais artefatos necessários à consecução das atividades correlatas, eventos estes realizados e/ou apoiados pela Secretaria de Estado de Assistência Social e Cidadania, (arts. 6º, IX, e 40, I, da Lei nº 8.666/93), com valor R\$ total de 3.635.310,07 (três milhões, seiscentos e trinta e cinco mil, trezentos e dez reais e sete centavos).**

LOTE 1 - LOCAÇÃO DE AUDITÓRIOS E SALAS DE APOIO (AMPLA CONCORRÊNCIA)

VENCEDORA: FESTAS E ARTIGOS DE EPOCA LTDA-EPP

CNPJ: 37.486.867/0001-09	DESCRIÇÃO	UND	QTD	VLR UNIT (R\$)	VLR TOTAL (R\$)
Item					
1	LOCAÇÃO DE ESPAÇO FÍSICO (AUDITÓRIO, SALA OU ESPAÇOS MULTI USO), COM CAPACIDADE PARA ATÉ 50 (CINQUENTA) PESSOAS, COM FORNECIMENTO DOS SEGUINTE MATERIAIS, ESTRUTURA FÍSICA E SERVIÇOS: - ISOLAMENTO ACÚSTICO; - AMBIENTE REFRIGERADO; COM PALCO; PARA DAR SUPORTE A PEQUENOS, MÉDIOS E GRANDES ...	DI	122	525,00	64.050,00
2	CONTRATAÇÃO DE ESPAÇO FÍSICO (AUDITÓRIO PARA ATÉ 50 PESSOAS) LOCAÇÃO DE SALA DE APOIO PARA 25 A 50 PESSOAS, DEVERÁ TER ACESSO A TOALETES MASCULINO E FEMININO, INCLUINDO MATERIAL DE HIGIENE. DEVERÃO ESTAR DISPONIBILIZADOS DURANTE TODO O EVENTO PARA OS PARTICIPANTES, ÁGUA MINERAL GELADA (BEBEDOURO) E CAFÉ. O AMBIENTE DEVERÁ TER AR CONDICIONADO, ILUMINAÇÃO ADEQUADA, COM PALCO...	DI	75	1.000,00	75.000,00
3	SALA DE APOIO, TIPO 1, PARA 20 A 30 PESSOAS, COM BOA ILUMINAÇÃO, AR CONDICIONADO, MESAS E CADEIRAS; DEVERÁ TER ACESSO A TOALETES MASCULINO E FEMININO, INCLUINDO MATERIAL DE HIGIENE; DEVERÃO ESTAR DISPONIBILIZADOS DURANTE TODO O EVENTO PARA O PESSOAL DE APOIO, ÁGUA MINERAL GELADA (BEBEDOURO) E CAFÉ, INCLUÍDO COPOS DESCARTÁVEIS EQUIVALENTES. EM CUIABÁ.	DI	79	400,00	31.600,00

4	LOCAÇÃO DE SALA DE APOIO PARA 50 A 100 PESSOAS, DEVERÁ TER ACESSO À TOALETES MASCULINO E FEMININO, INCLUINDO MATERIAL DE HIGIENE. DEVERÃO ESTAR DISPONIBILIZADOS DURANTE TODO O EVENTO PARA OS PARTICIPANTES, ÁGUA MINERAL GELADA (BEBEDOURO) E CAFÉ. O AMBIENTE DEVERÁ TER AR CONDICIONADO, ILUMINAÇÃO ADEQUADA, COM PALCO; CADEIRAS CONFORTÁVEIS, CAVALETE FLIP SHART 1,70 METROS...	DI	32	1.000,00	32.000,00					
5	LOCAÇÃO DE SALA DE APOIO (LABORATÓRIO DE INFORMÁTICA), EQUIPADA COM 30 (TRINTA) COMPUTADORES OU NOTEBOOKS COM OS PERIFÉRICOS SOM, MOUSE E TECLADO; COM WINDOWS 7 OU SUPERIOR E PACOTE OFFICE, MESAS E CADEIRAS, COM ACESSO A INTERNET DE NO MÍNIMO 10 MB WIFI E COM ACESSO SIMULTÂNEO SEM OSCILAÇÃO; DATA SHOW, COM CAPACIDADE MÁXIMA 30 PESSOAS (USO INDIVIDUAL EM CADA MÁQUINA) ...	DI	40	3.000,00	120.000,00					
6	LOCAÇÃO DE ESPAÇO FÍSICO (AUDITÓRIO, SALA OU ESPAÇOS MULTI USO), COM CAPACIDADE PARA ATÉ 200 (DUZENTAS) PESSOAS, COM FORNECIMENTO DOS SEGUINTE MATERIAIS, ESTRUTURA FÍSICA E SERVIÇOS: - ISOLAMENTO ACÚSTICO; - COM PALCO; AMBIENTE REFRIGERADO; PARA DAR SUPORTE A PEQUENOS, MÉDIOS E GRANDES EVENTOS PROMOVIDOS PELOS ÓRGÃOS DA ADMINISTRAÇÃO PÚBLICA ESTADUAL...	DI	28	1.600,00	44.800,00					
7	LOCAÇÃO DE SALA DE APOIO PARA 200 A 300 PESSOAS, DEVERÁ TER ACESSO À TOALETES MASCULINO E FEMININO, INCLUINDO MATERIAL DE HIGIENE. DEVERÃO ESTAR DISPONIBILIZADOS DURANTE TODO O EVENTO PARA OS PARTICIPANTES: ÁGUA MINERAL GELADA (BEBEDOURO) E CAFÉ. O AMBIENTE DEVERÁ TER AR CONDICIONADO, ILUMINAÇÃO ADEQUADA...	DI	21	2.200,00	46.200,00					
8	LOCAÇÃO DE ESPAÇO FÍSICO (AUDITÓRIO, SALA OU ESPAÇOS MULTI USO), COM CAPACIDADE PARA ATÉ 300 (TREZENTAS) PESSOAS, COM FORNECIMENTO DOS SEGUINTE MATERIAIS, ESTRUTURA FÍSICA E SERVIÇOS: - ISOLAMENTO ACÚSTICO; - AMBIENTE REFRIGERADO...	DI	41	2.100,00	86.100,00					
9	LOCAÇÃO DE AUDITÓRIO PARA 300 A 500 PESSOAS, CONTENDO: MESA DE AUTORIDADES COM TOALHA E 08 (OITO) CADEIRAS, COM PALCO; 02 (DUAS) TELAS PARA PROJEÇÃO 3,00X2,00M, COM TRIPÉ, 02 (DOIS) COMPUTADORES TIPO NOTEBOOK, COM NO MÍNIMO 2GB RAM...	DI	91	3.900,00	354.900,00					
10	LOCAÇÃO DE ESPAÇO FÍSICO (AUDITÓRIO, SALA OU ESPAÇOS MULTI USO), COM CAPACIDADE PARA ATÉ 500 (QUINHENTAS) PESSOAS, COM FORNECIMENTO DOS SEGUINTE MATERIAIS, ESTRUTURA FÍSICA E SERVIÇOS: - ISOLAMENTO ACÚSTICO; - AMBIENTE REFRIGERADO...	DI	8	2.893,75	23.150,00					
									TOTAL:	877.800,00

LOTE 2 - ALIMENTAÇÃO PREPARADA E COFEE BREAK (AMPLA CONCORRÊNCIA)**VENCEDORA:** CAPRIATA DE SOUZA LIMA & SOUZA LIMA LTDA

CNPJ: 86.982.790/0001-73	DESCRIÇÃO	UND	QTD	VLR UNIT (R\$)	VLR TOTAL (R\$)
Item					
01	FORNECIMENTO DE ALIMENTAÇÃO PREPARADA, TIPO ALMOÇO - BUFFET COM TODOS OS UTENSÍLIOS DISPONÍVEIS NO LOCAL DO EVENTO, CONTENDO: ENTRADAS - SALADA DE LEGUMES E SALADA VERDE, 02 TIPOS CARNE (CARNE BRANCA E CARNE VERMELHA) 1 TIPO DE MASSA, 03 TIPOS DE GUARNIÇÕES, 03 TIPOS DE SOBREMESA, 1 SUCO NATURAL (COPO COM 200ML) E/ OU 1 REFRIGERANTE NORMAL OU DIETÉTICO (LATA), ÁGUA MINERAL COM E SEM GÁS. CUIABÁ E VÁRZEA GRANDE (O ALMOÇO DEVE SER SERVIDO NO LOCAL DO EVENTO). POR PESSOA	PP	17.279	30,00	518.370,00
02	FORNECIMENTO DE JANTAR (TIPO 01): ENTRADA: PRATOS FRIOS (SALADAS/ CREMES/ MOUSSES E/ OU FRUTAS), 2 (DUAS) OPÇÕES; PRATO PRINCIPAL: 02 (DOIS) TIPOS DE CARNES (VERMELHA E BRANCA E/OU PESCADO), COM RESPECTIVAS GUARNIÇÕES E BEBIDAS; SOBREMESA: 02 (DOIS) TIPOS DE DOCES, FRUTAS E SORVETES; BEBIDAS: 01 COPO DE 300L DE SUCO DE FRUTA OU REFRIGERANTE OU ÁGUA COM GÁS OU ÁGUA SEM GÁS. CUIABÁ E VÁRZEA GRANDE/MT. POR PESSOA	PP	5.734	30,00	172.020,00
03	KIT LANCHE CONTENDO: PÃO FRANCÊS OU PÃO DE FORMA, COM MARGARINA OU REQUEIJÃO, FATIA DE PRESUNTO E QUEIJO, (120 GRAMAS PER CAPITA) EMBALADO EM SACO PLÁSTICO TRANSPARENTE, LACRADO E DESCARTÁVEL, ACOMPANHADO DE SUCO EM EMBALAGEM TETRA PAK COM NO MÍNIMO 200ML OU ACHOCOLATADO EM EMBALAGEM TETRA PAK COM NO MÍNIMO 200 ML (BEBIDA A SER SERVIDA GELADA). POLO DE CUIABÁ E VÁRZEA GRANDE/MT. KIT.	KT	5.554	5,30	29.436,20

04	FORNECIMENTO DE COFEE BREAK, COM TODOS OS INSUMOS NECESSÁRIOS PARA SERVIR CARDÁPIO COMPOSTO DE: 3 TIPOS DE SALGADOS ASSADOS, 2 TIPOS DE SALGADOS FRITOS, 2 TIPOS DE SALGADOS FRIOS E BOLO SIMPLES (DOCE) SENDO DE PRIMEIRA QUALIDADE. BEBIDAS (300ML) DE PRIMEIRA QUALIDADE, SENDO 2 TIPOS DE SUCO NATURAL OU POLPA. 3 TIPOS DE REFRIGERANTES - (SENDO UM REFRIGERANTE ZERO OU LIGHT). PARA ATENDER CUIABÁ E VÁRZEA GRANDE. POR PESSOA	PP	33.056	9,00	297.504,00
05	ALIMENTAÇÃO TIPO ALMOÇO - FORNECIDO POR PESSOA JURÍDICA QUE DISPONHA DE ALVARÁ SANITÁRIO EM PLENA REGULARIDADE (TIPO BUFFET COM TODOS OS UTENSÍLIOS DISPONÍVEIS NO LOCAL DO EVENTO), CONTENDO: ENTRADAS - SALADA DE LEGUMES E SALADA VERDE, 02 TIPOS CARNE (CARNE BRANCA E CARNE VERMELHA), 1 TIPO DE MASSA, 03 TIPOS DE GUARNIÇÕES, 03 TIPOS DE SOBREMESA, 1 SUCO NATURAL (COPO COM 200ML) E/ OU 1 REFRIGERANTE NORMAL OU DIETÉTICO (LATA), ÁGUA MINERAL COM E SEM GÁS. EVENTO NO INTERIOR DO ESTADO DE MATO GROSSO (O ALMOÇO DEVE SER SERVIDO NO LOCAL DO EVENTO). UNIDADE.	UN	815	30,28	24.678,20
TOTAL:					1.042.008,40

LOTE 3 - ALIMENTAÇÃO PREPARADA E COFEE BREAK (EXCLUSIVO PARA ME-EPP)**VENCEDORA:** CAPRIATA DE SOUZA LIMA & SOUZA LIMA LTDA

CNPJ: 86.982.790/0001-73	DESCRIÇÃO	UND	QTD	VLR UNIT (R\$)	VLR TOTAL (R\$)
Item					
01	FORNECIMENTO DE ALIMENTAÇÃO PREPARADA, TIPO ALMOÇO - BUFFET COM TODOS OS UTENSÍLIOS DISPONÍVEIS NO LOCAL DO EVENTO, CONTENDO: ENTRADAS - SALADA DE LEGUMES E SALADA VERDE, 02 TIPOS CARNE (CARNE BRANCA E CARNE VERMELHA) 1 TIPO DE MASSA, 03 TIPOS DE GUARNIÇÕES, 03 TIPOS DE SOBREMESA, 1 SUCO NATURAL (COPO COM 200ML) E/OU 1 REFRIGERANTE NORMAL OU DIETÉTICO (LATA), ÁGUA MINERAL COM E SEM GÁS. CUIABÁ E VÁRZEA GRANDE (O ALMOÇO DEVE SER SERVIDO NO LOCAL DO EVENTO). POR PESSOA	PP	4.320	30,00	129.600,00

02	FORNECIMENTO DE JANTAR (TIPO 01): ENTRADA: PRATOS FRIOS (SALADAS/CREMES/ MOUSSES E/OU FRUTAS), 2 (DUAS) OPÇÕES; PRATO PRINCIPAL: 02 (DOIS) TIPOS DE CARNES (VERMELHA E BRANCA E/OU PESCADO), COM RESPECTIVAS GUARNIÇÕES E BEBIDAS; SOBREMESA: 02 (DOIS) TIPOS DE DOCES, FRUTAS E SORVETES; BEBIDAS: 01 COPO DE 300L DE SUCO DE FRUTA OU REFRIGERANTE OU ÁGUA COM GÁS OU ÁGUA SEM GÁS. CUIABÁ E VÁRZEA GRANDE/MT. POR PESSOA	PP	1.434	30,00	43.020,00
03	KIT LANCHE CONTENDO: PÃO FRANCÊS OU PÃO DE FORMA, COM MARGARINA OU REQUEIJÃO, FATIA DE PRESUNTO E QUEIJO, (120 GRAMAS PER CAPITA) EMBALADO EM SACO PLÁSTICO TRANSPARENTE, LACRADO E DESCARTÁVEL, ACOMPANHADO DE SUCO EM EMBALAGEM TETRA PAK COM NO MÍNIMO 200ML OU ACHOCOLATADO EM EMBALAGEM TETRA PAK COM NO MÍNIMO 200 ML (BEBIDA A SER SERVIDA GELADA). POLO DE CUIABÁ E VÁRZEA GRANDE/MT. KIT.	KT	1.389	5,20	7.222,80
04	FORNECIMENTO DE COFFEE BREAK, COM TODOS OS INSUMOS NECESSÁRIOS PARA SERVIR CARDÁPIO COMPOSTO DE: 3 TIPOS DE SALGADOS ASSADOS, 2 TIPOS DE SALGADOS FRITOS, 2 TIPOS DE SALGADOS FRIO E BOLO SIMPLES (DOCE) SENDO DE PRIMEIRA QUALIDADE. BEBIDAS (300ML) DE PRIMEIRA QUALIDADE, SENDO 2 TIPOS DE SUCO NATURAL OU POLPA, 3 TIPOS DE REFRIGERANTES - (SENDO UM REFRIGERANTE ZERO OU LIGHT), PARA ATENDER CUIABÁ E VÁRZEA GRANDE. POR PESSOA	PP	8.264	8,89	73.466,96
05	ALIMENTAÇÃO TIPO ALMOÇO - FORNECIDO POR PESSOA JURÍDICA QUE DISPONHA DE ALVARÁ SANITÁRIO EM PLENA REGULARIDADE (TIPO BUFFET COM TODOS OS UTENSÍLIOS DISPONÍVEIS NO LOCAL DO EVENTO), CONTENDO: ENTRADAS - SALADA DE LEGUMES E SALADA VERDE, 02 TIPOS CARNE (CARNE BRANCA E CARNE VERMELHA), 1 TIPO DE MASSA, 03 TIPOS DE GUARNIÇÕES, 03 TIPOS DE SOBREMESA, 1 SUCO NATURAL (COPO COM 200ML) E/OU 1 REFRIGERANTE NORMAL OU DIETÉTICO (LATA), ÁGUA MINERAL COM E SEM GÁS. EVENTO NO INTERIOR DO ESTADO DE MATO GROSSO (O ALMOÇO DEVE SER SERVIDO NO LOCAL DO EVENTO). UNIDADE.	UN	204	30,30	6.181,20
TOTAL:					259.490,96

LOTE 4 - LANCHE INFANTIL (AMPLA CONCORRÊNCIA)
VENCEDORA: ANDRE PHELIPPE PAGANOTTI DA SILVA
CNPJ: 18.051.157/0001-01

Item	DESCRIÇÃO	UND	QTD	VLR UNIT (R\$)	VLR TOTAL (R\$)
01	FORNECIMENTO DE LANCHE CONTENDO: SANDUÍCHE DE PRESUNTO E QUEIJO, PÃO FRANCÊS, ACOMPANHADO DE SUCO 350 ML OU REFRIGERANTE 350 ML. UNIDADE.	UND	6.750	4,14	27.945,00
02	PIPOCA SALGADA E DOCE, DISPONÍVEL EM CARRINHO PRÓPRIO, INCLUINDO O PREPARO E DISTRIBUIÇÃO, SERVIDO EM EMBALAGEM DE PAPEL NA MEDIDA MÍNIMA 08 X 13 CM. UNIDADE.	UND	6.750	1,33	8.977,50
03	SERVIÇO ESPECIALIZADO EM FORNECIMENTO DE ALGODÃO DOCE EM TRÊS CORES. UNIDADE.	UND	6.750	1,33	8.977,50
04	PICOLÉ DE FRUTAS SABORES VARIADOS, DISPONÍVEL EM CARRINHO TÉRMICO PRÓPRIO, INCLUINDO O PREPARO E DISTRIBUIÇÃO, SERVIDO EM EMBALAGEM DE PAPEL E PALITO COM NO MÍNIMO 50 GRAMAS. UNIDADE.	UND	6.750	1,33	8.977,50
05	ÁGUA MINERAL SEM GÁS, ACONDICIONADA EM EMBALAGEM DE COPO DE POLIPROPILENO DE 200ML, PROTETOR NA PARTE SUPERIOR E LACRE DE SEGURANÇA, PERSONALIZADO PELO FABRICANTE, SEM AVARIAS. PRAZO DE VALIDADE IGUAL OU SUPERIOR A 01 ANO. CAIXA COM 48 (QUARENTA E OITO) UNIDADES. CAIXA.	UND	7.500	0,52	3.900,00
TOTAL:					58.777,50

LOTE 5 - LANCHE INFANTIL (EXCLUSIVO PARA ME-EPP)**VENCEDORA: ANDRE PHELIFE PAGANOTTI DA SILVA**

CNPJ: 18.051.157/0001-01	DESCRIÇÃO	UND	QTD	VLR UNIT (R\$)	VLR TOTAL (R\$)
Item					
01	FORNECIMENTO DE LANCHE CONTENDO: SANDUÍCHE DE PRESUNTO E QUEIJO, PÃO FRANCÊS, ACOMPANHADO DE SUCO 350 ML OU REFRIGERANTE 350 ML. UNIDADE.	UND	2.250	4,14	9.315,00
02	PIPOCA SALGADA E DOCE, DISPONÍVEL EM CARRINHO PRÓPRIO, INCLUINDO O PREPARO E DISTRIBUIÇÃO, SERVIDO EM EMBALAGEM DE PAPEL NA MEDIDA MÍNIMA 08 X 13 CM. UNIDADE.	UND	2.250	1,33	2.992,50
03	SERVIÇO ESPECIALIZADO EM FORNECIMENTO DE ALGODÃO DOCE EM TRÊS CORES. UNIDADE.	UND	2.250	1,33	2.992,50
04	PICOLÉ DE FRUTAS SABORES VARIADOS, DISPONÍVEL EM CARRINHO TÉRMICO PRÓPRIO, INCLUINDO O PREPARO E DISTRIBUIÇÃO, SERVIDO EM EMBALAGEM DE PAPEL E PALITO COM NO MÍNIMO 50 GRAMAS. UNIDADE.	UND	2.250	1,33	2.992,50
05	ÁGUA MINERAL SEM GÁS, ACONDICIONADA EM EMBALAGEM DE COPO DE POLIPROPILENO DE 200ML, PROTETOR NA PARTE SUPERIOR E LACRE DE SEGURANÇA, PERSONALIZADO PELO FABRICANTE, SEM AVARIAS. PRAZO DE VALIDADE IGUAL OU SUPERIOR A 01 ANO. CAIXA COM 48 (QUARENTA E OITO) UNIDADES. CAIXA.	UND	2.500	0,52	1.300,00
				TOTAL:	19.592,50

LOTE 7 - HOSPEDAGEM (AMPLA CONCORRÊNCIA)**VENCEDORA: ERIKA LIMA VERDE HARAQUI EPP**

CNPJ: 13.496.621-0	DESCRIÇÃO	UND	QTD	VLR UNITÁRIO	VLR TOTAL
Item					
01	HOSPEDAGEM FORNECIDA DIRETAMENTE POR PESSOA JURÍDICA, DEVIDAMENTE CADASTRADA JUNTO AO CADASTUR/ MINISTÉRIO DO TURISMO, EM APARTAMENTO DUPLO COM AR CONDICIONADO, TV COLORIDA, FRIGOBAR, BANHEIRO PRIVATIVO, TELEFONE, INCLUSO CAFÉ DA MANHÃ. CUIABÁ E VÁRZEA GRANDE/MT. DIÁRIA.	DI	260	150,00	39.000,00
02	HOSPEDAGEM - FORNECIDO DIRETAMENTE POR PESSOA JURÍDICA, DEVIDAMENTE CADASTRADA JUNTO AO CADASTUR/ MINISTÉRIO DO TURISMO, EM APARTAMENTO SIMPLES, COM AR CONDICIONADO, BANHEIRO PRIVATIVO, INCLUSO CAFÉ DA MANHÃ, EM CUIABÁ/ VÁRZEA GRANDE. DIÁRIA.	DI	72	135,00	9.720,00
03	HOSPEDAGEM FORNECIDA DIRETAMENTE POR PESSOA JURÍDICA, DEVIDAMENTE CADASTRADA JUNTO AO CADASTUR/ MINISTÉRIO DO TURISMO, EM APARTAMENTO TRIPLO COM AR CONDICIONADO, TV COLORIDA, FRIGOBAR, BANHEIRO PRIVATIVO, TELEFONE, INCLUSO CAFÉ DA MANHÃ. CUIABÁ E VÁRZEA GRANDE/MT. DIÁRIA.	DI	3.000	181,00	543.000,00
04	SERVIÇO DE HOSPEDAGEM EM APARTAMENTO STANDART TRIPLO, COM AR CONDICIONADO, TV COLORIDA, FRIGOBAR, BANHEIRO PRIVATIVO E TELEFONE. EM REGIME DE PENSÃO COMPLETA (CAFÉ DA MANHÃ, ALMOÇO E JANTAR). CUIABÁ E/OU VÁRZEA GRANDE-MT. DIÁRIA.	DI	13	300,00	3.900,00
				TOTAL:	595.620,00

LOTE 8 - LOCAÇÃO DE MESAS, CADEIRAS E TOALHAS DE MESAS (EXCLUSIVO PARA ME-EPP)

VENCEDORA: ANDRE PHELIPPE PAGANOTTI DA SILVA

Item	DESCRIÇÃO	UND	QTD	VLR UNIT (R\$)	VLR TOTAL (R\$)
01	LOCAÇÃO DE MESAS PLÁSTICAS QUADRADAS EM POLIETILENO, COR BRANCA, NAS MEDIDAS 77 X 72 X 77 CM. CUIABÁ E VÁRZEA GRANDE/ MT. DIÁRIA.	DI	2.082	3,12	6.495,84
02	LOCAÇÃO DE CADEIRAS PLÁSTICAS - CADEIRAS EM POLIETILENO, COR BRANCA, MATERIAL RESISTENTE. MODELO SEM BRAÇO.	DI	4.610	1,56	7.191,60
03	LOCAÇÃO DE TOALHA DE MESA 04 (QUATRO) LUGARES, EM TECIDO OXFORD, DEVENDO ESTAR DISPONIBILIZADO EM LOCAL E HORÁRIO DETERMINADOS PREVIAMENTE. CUIABÁ/VÁRZEA GRANDE. DIÁRIA.	UN	1.030	4,67	4.810,10
TOTAL:					18.497,54

LOTE 9 - PRESTAÇÃO DE SERVIÇOS (EXCLUSIVO PARA ME-EPP)

VENCEDORA: EVENTUAL LIVE MARKETING DIRETO EIRELI

Item	DESCRIÇÃO	UND	QTD	VLR UNITÁRIO	VLR TOTAL
01	SERVIÇO ESPECIALIZADO EM TRADUTOR E INTÉRPRETE DA LÍNGUA BRASILEIRA DE SINAIS LIBRAS, COMPETÊNCIA PARA REALIZAR INTERPRETAÇÃO DAS DUAS LÍNGUAS DE MANEIRA SIMULTÂNEA OU CONSECUTIVA E PROFICIÊNCIA EM TRADUÇÃO E INTERPRETAÇÃO DA LIBRAS E DA LÍNGUA PORTUGUESA. CARGA HORÁRIA 02 (DUAS) HORAS. CUIABÁ/VÁRZEA GRANDE. DIÁRIA.	DI	58	401,22	23.270,76

02	SERVIÇO DE APOIO EM EVENTOS DE CERIMONIALISTA, DEVIDAMENTE UNIFORMIZADO COM TERNO PRETO E GRAVATA, PARA APRESENTAÇÃO DE EVENTOS SOLENES, DEVENDO ESTAR DISPONIBILIZADO EM LOCAL E HORÁRIO DETERMINADOS PREVIAMENTE. CUIABÁ/VÁRZEA GRANDE MT. DIÁRIA	DI	30	305,51	9.165,30
03	SERVIÇO ESPECIALIZADO EM MINISTRAR PALESTRA, SENDO PROFISSIONAL COM GRADUAÇÃO NA ÁREA DE DIREITO E COM, NO MÍNIMO, MESTRADO EM DIREITO DO CONSUMIDOR. EXPERIÊNCIA EM MINISTRAÇÃO DE PALESTRAS PARA GRANDE PÚBLICO TANTO PARA ESTUDANTES QUANTO A PROFISSIONAIS DO DIREITO. PROFISSIONAL DEVERÁ COMPROVAR CAPACIDADE TÉCNICA ATRAVÉS DE DIPLOMAS, CONTRATOS, PUBLICAÇÕES, LIVROS, ETC ALÉM DE APRESENTAR CERTIFICADOS DE PARTICIPAÇÃO PALESTRAS E EVENTOS ANTERIORES. DURAÇÃO MÍNIMA DE 60 MINUTOS. UNIDADE.	DI	08	1.282,50	10.260,00
04	SERVIÇO ESPECIALIZADO EM FILMAGEM, GRAVAÇÃO E EDIÇÃO DE VÍDEO EM EVENTO, COM IMAGENS EM FULL HD (ALTA DEFINIÇÃO), SENDO DUAS CÂMERAS E EQUIPAMENTOS PROFISSIONAIS NECESSÁRIOS PARA FILMAR O EVENTO EM TEMPO INTEGRAL. DEVERÁ ENTREGAR O MATERIAL EM DVD CONTENDO AS GRAVAÇÕES EM INTEIRO TEOR (SEM CORTES) E OUTRO EDITADO, COM TRILHA SONORA, IDENTIFICAÇÃO DO EVENTO E DO ÓRGÃO/ENTIDADE SOLICITANTE NA CAPA. CUIABÁ/VÁRZEA GRANDE. IMPRESCINDÍVEL GRAVAÇÃO DO ÁUDIO NA MESA DE SOM. DIÁRIA.	DI	03	1.334,55	4.003,65
TOTAL:					46.699,71

LOTE 10 - SERVIÇO DE LOCAÇÃO DE VEÍCULOS (AMPLA CONCORRÊNCIA)

VENCEDORA: PEVIDOR TURISMO EIRELI

CNPJ: 12.211.981/0001-03

Item	DESCRIÇÃO	UND	QTD	VLR UNITÁRIO	VLR TOTAL
01	LOCAÇÃO DE VEÍCULO TIPO VAN, MOVIDO A DIESEL, CAPACIDADE MÍNIMA DE 15 PASSAGEIROS, COM MOTORISTA, AR CONDICIONADO, POLTRONAS REGULÁVEIS, EQUIPADO COM TODOS OS COMPONENTES DE SEGURANÇA, DOCUMENTAÇÃO REGULAR, EM PERFEITO ESTADO DE FUNCIONAMENTO E HIGIENE, DE ACORDO COM A LEGISLAÇÃO VIGENTE, INCLUINDO SEGURO TOTAL. VEÍCULO COM NO MÁXIMO 02 (DOIS) ANOS DE FABRICAÇÃO. CUIABÁ E VÁRZEA GRANDE. DIÁRIA. TRANSLADO ACIMA DE 100 KM SERA REMUNERADO POR KM RODADO.	DI	80	609,96	48.796,80
02	QUILOMETRAGEM EXCEDENTE DE LOCAÇÃO DE VAN PARA VIAGENS INTERMUNICIPAIS. QUILOMETRO.	KM	25.000	2,85	71.250,00
03	LOCAÇÃO DE VEÍCULOS TIPO ONIBUS RODOVIÁRIO INTERMUNICIPAL MOVIDO A DIESEL COM NO MINIMO 230 CV COM NO MAXIMO 5 ANOS DE USO COM MOTORISTA CAPACIDADE PARA 42 LUGARES, AR-CONDICIONADO, FRIGOBAR, COM BANHEIRO, POLTRONAS REGULÁVEIS, EQUIPADO COM TODOS OS EQUIPAMENTOS DE SEGURANÇA, DOCUMENTAÇÃO REGULAR, EM PERFEITO ESTADO DE CONSERVAÇÃO, SEGURO OBRIGATÓRIO DE ACORDO COM AS NORMAS DOS ORGÃOS COMPETENTE. TRANSLADO ACIMA DE 100 KM SERA REMUNERADO POR KM RODADO.	DI	209	901,28	188.367,52
04	QUILOMETRAGEM EXCEDENTE DE LOCAÇÃO DE MICRO-ÔNIBUS. QUILOMETRO.	KM	31.687	3,14	99.497,18

05	LOCAÇÃO DE MICRO-ONIBUS PARA TRANSPORTE DE PASSAGEIROS: CAPACIDADE MÁXIMA DE 24 PASSAGEIROS, INCLUSO O MOTORISTA, 1 PORTA LATERAL DE ENTRADA OU SAÍDA DE PASSAGEIROS, DIREÇÃO HIDRÁULICA, COMBUSTÍVEL, FABRICAÇÃO NACIONAL, NO MÁXIMO 3 (TRÊS) ANOS DE FABRICAÇÃO, SEGURO TOTAL, CINTO DE SEGURANÇA PARA TODOS OS PASSAGEIROS, MUNIDO DA DOCUMENTAÇÃO LEGAL EXIGIDA PELOS ÓRGÃOS DE FISCALIZAÇÃO. TRANSLADO ACIMA DE 100 KM SERA REMUNERADO POR KM RODADO.	DI	50	698,77	34.938,00
06	QUILOMETRAGEM EXCEDENTE DE LOCAÇÃO DE ÔNIBUS. QUILOMETRO.	KM	25.000	3,99	99.750,00
TOTAL:					542.600,00

LOTE 11 - MATERIAIS DE CONSUMO - BONÉS E BOLSAS (EXCLUSIVO PARA ME-EPP)

VENCEDORA: MASTER UNIFORMES E BRINDES, INDUSTRIA E COMÉRCIO LTDA.

CNPJ: 26.583.427/0001-53

Item	DESCRIÇÃO	UND	QTD	VLR UNIT (R\$)	VLR TOTAL (R\$)
01	CONFECÇÃO DE BONÉ MODELO AMERICANO, BRIM SARJA, COM 262GRS OU 8 ONÇAS, COM ENTRETELA FRONTAL, REGULADOR DE VELCRO, IMPRESSÃO SILKSCREEN EM 04 CORES NAS DUAS LATERAIS E FRENTE, BRANCO, INCLUINDO DESPESAS COM FOTOLITOS.	UND	4.375	7,46	32.637,50

02	BOLSA EM NYLON 600 (CORES A ESCOLHER), COM PERSONALIZAÇÃO TAMANHO 40 CM DE LARGURA X 35 CM DE ALTURA X 10 CM DE FUNDO E LATERAL. COM ARTE PADRÃO DO ÓRGÃO/ENTIDADE NO TAMANHO MÁXIMO DE 25 X 25 CM A SER IMPRESSA NA PARTE FRONTAL COM A TÉCNICA DE SERIGRAFIA. SEM SISTEMA DE FECHAMENTO E COM ALÇA DUPLA DE 22 CM CONFORME MODELO DISPONÍVEL NO ANEXO IX.	UND	3.000	9,99	29.970,00
TOTAL:					62.607,50

LOTE 12 - MATERIAIS GRÁFICOS (EXCLUSIVO PARA ME-EPP)
VENCEDORA: VTPRINT OUTDOOR E GRAFICA LTDA - ME
CNPJ: 01.135.560/0001-04

Item	DESCRIÇÃO	UND	QTD	VLR UNIT (R\$)	VLR TOTAL (R\$)
01	AGENDA PERMANENTE PERSONALIZADA - CAPA DURA: 27X37CM, 4X0 CORES, TINTA ESCALA EM PAPEL COUCHÊ BRILHO 180G. SAÍDA EM CTP. GUARDA: 21X30CM, SEM IMPRESSÃO EM PAPEL COUCHE BRILHO 150G. PAPELÃO: 21X30CM, SEM IMPRESSÃO EM PAPELÃO CINZA 20G. MIOLO 1: 24 PÁGINAS, 15X21 CM, 4 CORES, TINTA ESCALA EM PAPEL COUCHÊ BRILHO 150G. SAÍDA EM CTP. MIOLO 2: 384 PÁGINAS 15X21CM, 2 CORES, TINTA ESCALA EM PAPEL SULFITE 75G. SAÍDA EM CTP. LOMBADA: 21MM, REFILADO, INTERCALADO, CAPA COLADA. FURAR COM WIRE-O CAPA DURA, LAMINAÇÃO BOPP. FOSCA=1 LADO (S) CAPA. INCLUSO EDITORAÇÃO GRÁFICA. CALENDÁRIO. UNIDADE.	UND	1.500	17,50	26.250,00

02	CONFECÇÃO DE APOSTILA COM MÍNIMO 60 PÁGINAS + CAPA, NO FORMATO MÍNIMO ABERTO 42X31CM, CAPA EM PAPEL SULFITE 75GR, 4x0 CORES, MIOLO EM SULFITE 75GR, 1x1 COR, COM ACABAMENTO: CAPA PLÁSTICA E ESPIRAL. UNIDADE.	UND	2.000	5,40	10.800,00
03	CERTIFICADO, TAMANHO FINAL 21X30CM, 4X4 CORES, EM PAPEL COUCHÊ BRILHO, 240G. UNIDADE.	UND	3.500	0,28	980,00
04	CARTÃO DE IDENTIFICAÇÃO COM FOTO PERSONALIZADO EM PVC LAMINADO NAS DIMENSÕES MÍNIMAS 85 MM X 55 MM, COM IMPRESSÃO OFF SET, 4X1 CORES, COM A LOGOMARCA DO ÓRGÃO	UND	1.500	13,00	19.500,00
05	BLOCO PARA RASCUNHO. MIOLO: PAPEL SULFITE 75G, 50 FOLHAS, SEM PAUTAS, COR 4X0. MEDINDO 15X21 (MEIO OFÍCIO), COLADO, GRAMPEADO, COM GRAMPO ESCONDIDO. CAPA: CORES 4X0, GRAMATURA 150G, PAPEL COUCHÊ LISO, COM ARTE DO EVENTO. UNIDADE.	UND	1.400	2,90	4.060,00
TOTAL:					61.590,00

LOTE 13 - MATERIAIS DE EXPEDIENTE - PAPELARIA (EXCLUSIVO PARA ME-EPP)
VENCEDORA: CAPRIATA DE SOUZA LIMA & SOUZA LIMA LTDA
CNPJ: 86.982.790/0001-73

Item	DESCRIÇÃO	UND	QTD	VLR UNIT (R\$)	VLR TOTAL (R\$)
01	PULSEIRA IDENTIFICAÇÃO, TIPO SEM IMPRESSÃO, COR AZUL, LARGURA 2,50 CM, COMPRIMENTO 21 CM, TIPO MATERIAL ATÓXICO E ANTIALÉRGICO, USO PULSO, APLICAÇÃO CONTROLE EM EVENTOS, CARACTERÍSTICAS ADICIONAIS COLAGEM DEFINITIVA E RETIRADA FÁCIL.	UND	9.000	0,25	2.250,00

02	PASTA EM POLIPROPILENO, TRANSPARENTE, COM ABA E ELÁSTICO, OFÍCIO, LOMBO 20 MM, MEDINDO APROXIMADAMENTE 235 X 350 MM. UNIDADE.	UND	5.450	2,08	11.336,00
03	PASTA EM POLIPROPILENO, TRANSPARENTE, COM ABA E ELÁSTICO, OFÍCIO, LOMBO 40 MM, MEDINDO APROXIMADAMENTE 235 X 350 MM. UNIDADE.	UND	5.850	3,00	17.550,00
TOTAL:					31.136,00

LOTE 14 - LOCAÇÃO TENDAS (EXCLUSIVO PARA ME-EPP)
VENCEDORA: BASSIQUE COMERCIO E SERVIÇOS DE LOCAÇÕES LTDA - ME
CNPJ: 09.643.592/0001-34

Item	DESCRIÇÃO	UND	QTD	VLR (R\$)	VLR TOTAL (R\$)
01	LOCAÇÃO DE TENDAS 5X5 TENDAS PIRAMIDAIS, 5,00 X 5,00M, COBERTURA EM LONA PVC COR, ALAMBRADO DE MATERIAL EXTRA DURÁVEL, ADITIVADO CONTRA RAIOS, ULTRA VIOLETA (UV) E OXIDAÇÃO, CONTÉM BLACK-OUT, O QUE ELIMINA 40% DO CALOR, COM RETARDAMENTO ANTICHAMAS, ANTIMOFO, ANTIFUNGOS, ANTI RESSECAMENTO E IMPERMEÁVEL, COM SOLDA ELETRÔNICA E COM MATERIAL REFORÇADO EM PONTOS DE MAIOR TENSIONAMENTO, COM BASE EM ESTRUTURA METÁLICA, MEDINDO 5,00X5,00, COMPOSTA DE CALHAS COLETORAS LATERAIS INTEIIRÇAS PARA CAPTAÇÃO E ESCOAMENTO, DE ÁGUA NOS PÉS DE SUSTENTAÇÃO SENDO CHAPA 14. UNIDADE.	DI	55	250,00	13.750,00
02	LOCAÇÃO DE TENDAS PIRAMIDAL, COM MONTAGEM E DESMONTAGEM, FECHADA, TAMANHO 10 X 10 MÉTROS COM COBERTURAS EM LONA BRANCA BLACK-OUT ESTILO PIRAMIDAL, COM BASE EM ESTRUTURA METÁLICA CONSTITUÍDA E COMPOSTA DE CALHAS INTEIIRÇAS LATERAIS PARA CAPTAÇÃO E ESCOAMENTO. DIÁRIA.	DI	7	734,28	5.139,96
TOTAL:					18.889,96

* A descrição completa dos itens encontra-se disponível nos autos

Cuiabá-MT, 04 de janeiro de 2020.

Marcos Alexandre Pereira Stocco
PREGOEIRO OFICIAL - SETASC
 (ORIGINAL ASSINADO NOS AUTOS)

TERMO DE HOMOLOGAÇÃO
PREGÃO ELETRÔNICO 009/2020
PROCESSO 196687/2020

Tendo em vista o que consta dos autos deste procedimento, bem como pela não objeção do presente processo administrativo nº **196687/2020**, do Pregão Eletrônico nº 009/2020/SETASC, e em consonância com a Portaria 029/2020/SETASC, **HOMOLOGO** o presente certame, para todos os efeitos legais, nos termos do artigo 4º, inciso XXI e XXII, da Lei 10.520/2002 e do artigo 49 do Decreto Estadual 840/2017, o qual tem por objeto o **registro de preços para eventual contratação de serviços de locação de equipamentos e estruturas e materiais para a realização de eventos da SETASC e suas unidades descentralizadas, compreendendo: alimentação preparada, coffee break e lanches, locação de auditórios e salas de apoio, locação de equipamentos de audiovisual e sonorização, hospedagem, locação de mesas, cadeiras, toalhas de mesas, tendas materiais de consumo, materiais gráficos, prestação de serviços de monitoramento infantil, intérprete e cerimonialista e locação de veículos sendo van, micro-ônibus e ônibus e demais artefatos necessários à consecução das atividades correlatas, eventos estes realizados e/ou apoiados pela Secretaria de Estado de Assistência Social e Cidadania, (arts. 6º, IX, e 40, I, da Lei nº 8.666/93), no valor total de **R\$ 3.635.310,07** (três milhões, seiscentos e trinta e cinco mil, trezentos e dez reais e sete centavos) às empresas abaixo relacionadas.**

LOTE 01	LOCAÇÃO DE AUDITÓRIOS E SALAS DE APOIO (AMPLA CONCORRÊNCIA)
EMPRESA:	FESTAS E ARTIGOS DE EPOCA LTDA-EPP
CNPJ:	37.486.867/0001-09
VALOR:	877.800,00 (oitocentos e setenta e sete mil e oitocentos reais)
LOTE 02	ALIMENTAÇÃO PREPARADA E COFEE BREAK (AMPLA CONCORRÊNCIA)
EMPRESA:	CAPRIATA DE SOUZA LIMA & SOUZA LIMA LTDA ME
CNPJ:	86.982.790/0001-73
VALOR:	1.042.008,40 (um milhão, quarenta e dois mil, oito reais e quarenta centavos)
LOTE 03	ALIMENTAÇÃO PREPARADA E COFEE BREAK (EXCLUSIVO PARA ME-EPP)
EMPRESA:	CAPRIATA DE SOUZA LIMA & SOUZA LIMA LTDA ME
CNPJ:	86.982.790/0001-73
VALOR:	259.490,96 (duzentos e cinquenta e nove mil, quatrocentos e noventa reais e noventa e seis centavos)
LOTE 04	LANCHE INFANTIL (AMPLA CONCORRÊNCIA)
EMPRESA:	ANDRE PHELIPE PAGANOTTI DA SILVA
CNPJ:	18.051.157/0001-01
VALOR:	58.777,50 (cinquenta e oito mil, setecentos e setenta e sete reais e cinquenta centavos)
LOTE 05	LANCHE INFANTIL (EXCLUSIVO PARA ME-EPP)
EMPRESA:	ANDRE PHELIPE PAGANOTTI DA SILVA
CNPJ:	18.051.157/0001-01
VALOR:	19.592,50 (dezenove mil, quinhentos e noventa e dois reais e cinquenta centavos)
LOTE 07	HOSPEDAGEM (AMPLA CONCORRÊNCIA)
EMPRESA:	ERIKA LIMA VERDE HARAOU EPP
CNPJ:	18.444.677/0001-84
VALOR:	595.620,00 (quinhentos e noventa e cinco mil, seiscentos e vinte reais)
LOTE 08	LOCAÇÃO DE MESAS, CADEIRAS E TOALHAS DE MESAS (EXCLUSIVO PARA ME-EPP)
EMPRESA:	ANDRE PHELIPE PAGANOTTI DA SILVA
CNPJ:	18.051.157/0001-01
VALOR:	18.497,54 (dezoito mil, quatrocentos e noventa e sete reais e cinquenta e quatro centavos)
LOTE 09	PRESTAÇÃO DE SERVIÇOS (EXCLUSIVO PARA ME-EPP)
EMPRESA:	DAINA LIMA DE ALMEIDA
CNPJ:	04.433.214/0001-02
VALOR:	46.699,71 (quarenta e seis mil, seiscentos e noventa e nove reais e setenta e um centavos)
LOTE 10	SERVIÇO DE LOCAÇÃO DE VEÍCULOS (AMPLA CONCORRÊNCIA)
EMPRESA:	PEVIDOR TURISMO EIRELI
CNPJ:	12.211.981/0001-03
VALOR:	542.600,00 (quinhentos e quarenta e dois mil e seiscentos reais)

LOTE 11	MATERIAIS DE CONSUMO - BONÉS E BOLSAS (EXCLUSIVO PARA ME-EPP)
EMPRESA:	MASTER UNIFORMES E BRINDES, INDUSTRIA E COMERCIO LTDA
CNPJ:	26.583.427/0001-53
VALOR:	62.607,50 (sessenta e dois mil, seiscentos e sete reais e cinquenta centavos)

LOTE 12	MATERIAIS GRÁFICOS (EXCLUSIVO PARA ME-EPP)
EMPRESA:	VTPRINT OUTDOOR E GRAFICA LTDA - ME
CNPJ:	04.135.560/0001-04
VALOR:	61.590,00 (sessenta e um mil, quinhentos e noventa reais)

LOTE 13	MATERIAIS DE EXPEDIENTE - PAPELARIA (EXCLUSIVO PARA ME-EPP)
EMPRESA:	CAPRIATA DE SOUZA LIMA & SOUZA LIMA LTDA ME
CNPJ:	86.982.790/0001-73
VALOR:	31.136,00 (trinta e um mil cento e trinta e seis reais)

LOTE 14	LOCAÇÃO TENDAS (EXCLUSIVO PARA ME-EPP)
EMPRESA:	BASSIQUE COMERCIO E SERVIÇOS DE LOCAÇÕES LTDA ME
CNPJ:	09.643.592/0001-34
VALOR:	18.889,96 (dezoito mil, oitocentos e oitenta e nove reais e noventa e seis centavos)

Cuiabá, 05 de janeiro de 2021.

Rosamaria Ferreira de Carvalho
SECRETÁRIA DE ESTADO DE ASSISTÊNCIA SOCIAL E CIDADANIA

ADMINISTRAÇÃO INDIRETA

DETRAN

DEPARTAMENTO ESTADUAL DE TRÂNSITO

DEPARTAMENTO ESTADUAL DE TRÂNSITO
AVISO DE LICITAÇÃO
PREGÃO ELETRÔNICO Nº 01/2021/DETRAN/MT

O DETRAN-MT, por meio da Comissão, nomeada pela Portaria nº 537/2020/GP/DETRAN/MT de 04 de novembro de 2020, com publicação no Diário Oficial em 05 de novembro de 2020, torna público para conhecimento dos interessados o **Pregão Eletrônico nº 01/2021/DETRAN/MT**.

OBJETO: Contratação de pessoa jurídica para a prestação de serviços continuados de vigilância ostensiva armada, nas dependências da SEDE do DETRAN/MT, na Unidade da Vistoria Pesada do DETRAN-MT, na CIRETRAN de Várzea Grande MT, bem como de vigilância armada e motorizada por meio de motocicleta na SEDE do DETRAN/MT, visando a integridade do patrimônio do Departamento Estadual de Trânsito de Mato Grosso - DETRAN/MT.

LANÇAMENTO E ENVIO DAS PROPOSTAS NO SIAG: das 08h00min do dia 07/01/2021 até às 08h00min do dia 19/01/2021 (horário local).

ABERTURA DAS PROPOSTAS: 19/01/2021 ÀS 08h30min (horário local).

RETIRADA DO EDITAL: <http://www.seplag.mt.gov.br/> - link: Portal de Aquisições: <https://aquisicoes.seplag.mt.gov.br/> ou no Portal de Transparência do Detran - <https://www.detran.mt.gov.br/web/detran-transparencia/pregao>.

INFORMAÇÕES: (0**65)3615-4757/4791 ou no endereço Av. Paiaguás, nº 1000, Res. Paiaguás, Cuiabá-MT, ou via e-mail: licitacoes@detran.mt.gov.br.

Cuiabá-MT, 06 de janeiro de 2021.

MAIKO FRAIDA FERREIRA
Pregoeiro
DETRAN/MT



Para acompanhar as aulas, os alunos têm três opções:

Acessar a plataforma aprendizagemconectada.mt.gov.br para obter todos os materiais.

Baixar o aplicativo **Teams** para acompanhar as aulas não presenciais.

Ou, para o aluno sem acesso à internet, procurar a própria escola e pedir a apostila impressa com todo o conteúdo.

Além disso, o Governo está realizando a maior formação não presencial já vista aos professores.

Dúvidas, entre em contato gratuitamente pelos nossos canais de apoio:

☎ Fone 0800 65 1717

✉ ou pelo e-mail: helpdesk@educacao.mt.gov.br

As aulas valem como carga horária.

www.aprendizagemconectada.mt.gov.br



Acesse agora a plataforma de estudos



PROCURADORIA GERAL DE JUSTIÇA

EXTRATO DE TERMO ADITIVO

Processo (Gedoc): 20.14.0001.0001969/2019-34. **Espécie:** 1º TERMO ADITIVO AO TERMO DE COOPERAÇÃO Nº 10/2019. **Participes:** MINISTÉRIO PÚBLICO DO ESTADO DE MATO GROSSO, por intermédio da PROCURADORIA GERAL DE JUSTIÇA, CNPJ/MF nº 14.921.092/0001-57 e a SECRETARIA DE ESTADO DE SEGURANÇA PÚBLICA, CNPJ/MF nº 03.507.415/0028-64. **Objeto:** Acrescenta-se à Cláusula Terceira do Termo de Cooperação técnica nº 10/2019, o item VIII, para incluir ao referido instrumento a previsão de pagamento de verba indenizatória de alimentação aos agentes disponibilizados pela PJC/MT ao NACO Criminal. **Assinado:** Em Cuiabá/MT, 18 de dezembro de 2020. **Assinam:** Deosdete Cruz Junior - Procurador-Geral de Justiça do Estado de Mato Grosso em Substituição, Alexandre Bustamante dos Santos - Secretário de Segurança Pública do Estado de Mato Grosso e Mauro Mendes Ferreira - Governador do Estado de Mato Grosso.

EXTRATO DE TERMO ADITIVO

Processo (Gedoc): 20.14.0001.0002824/2017-41. **Espécie:** 2º Termo Aditivo ao Contrato nº 74/2017. **Contratante:** MINISTÉRIO PÚBLICO DO ESTADO DE MATO GROSSO, por intermédio da PROCURADORIA GERAL DE JUSTIÇA - PGJ, CNPJ/MF nº 14.921.092/0001-57. **Contratada:** AUSEC AUTOMAÇÃO E SEGURANÇA LTDA, CNPJ/MF 05.775.314/0001-80. **Objeto:** Prorrogação do prazo de vigência do Contrato nº 74/2017. **Prazo:** Prorroga-se o prazo de vigência por mais 90 (noventa) dias, a partir de 19 de dezembro de 2020. **Assinado:** Em Cuiabá/MT, 18 de dezembro de 2020. **Assinam:** Deosdete Cruz Junior - Subprocurador-Geral de Justiça Administrativo em Substituição e Wagner Roberto Figueiredo - Representante da empresa contratada.

EXTRATO DE TERMO ADITIVO

Processo (Gedoc): 20.14.0001.0006684/2020-87. **Espécie:** 6º Termo Aditivo ao Contrato nº 36/2015. **Contratante:** MINISTÉRIO PÚBLICO DO ESTADO DE MATO GROSSO, por intermédio da PROCURADORIA GERAL DE JUSTIÇA - PGJ, CNPJ/MF nº 14.921.092/0001-57. **Contratada:** CENTRO DE INTEGRAÇÃO EMPRESA - ESCOLA CIEE, CNPJ/MF 61.600.839/0001-55. **Objeto:** Prorrogação do prazo de vigência do Contrato nº 36/2015. **Prazo:** Prorroga-se o prazo de vigência por mais 6 (seis) meses, a partir de 25 de dezembro de 2020. **Dotação orçamentária:** Unidade Orçamentária: 08101 - Procuradoria-Geral de Justiça, Projeto/Atividade: 2007.9900, Natureza de Despesa: 3390.3700, Fonte de Recurso: 100/300. **Assinado:** Em Cuiabá/MT, 18 de dezembro de 2020. **Assinam:** Deosdete Cruz Junior - Subprocurador-Geral de Justiça Administrativo em Substituição e Cláudio Rodrigo de Oliveira - Representante da empresa contratada.

EXTRATO DE CONTRATO

Processo (GEDOC): 20.14.0001.0005359/2020-69. **Espécie:** Contrato nº 111/2020. **Contratante:** MINISTÉRIO PÚBLICO DO ESTADO DE MATO GROSSO, por intermédio da PROCURADORIA GERAL DE JUSTIÇA, CNPJ/MF nº 14.921.092/0001-57. **Contratada:** LAVANDERIA APOLO LTDA, CNPJ/MF 03.140.308/0001-20. **Objeto:** Contratação de Empresa especializada na prestação de serviços de Lavanderia, para atender à Sede da Procuradoria Geral de Justiça, incluindo lavagens de toalhas de mesa redonda, quadrada e retangular nas cores branca, azul escuro, tapetes e bacias. **Valor Total Estimado:** R\$ 6.032,40 (seis mil, trinta e dois reais e quarenta centavos). **Forma de pagamento:** Ordem bancária. **Dotação orçamentária:** Unidade Orçamentária: 08101 - Procuradoria-Geral de Justiça, Projeto/Atividade: 20079900, Natureza de Despesa: 33903900, Fonte de Recurso: 100. **Vigência:** 12 (doze) meses, tendo início na data da assinatura. **Assinado:** Em Cuiabá/MT, 29 de dezembro de 2020. **Assinam:** Eunice Helena Rodrigues de Barros - Subprocuradora-Geral de Justiça Administrativa e Gustavo Luis Malheiros Corrêa - Representante da empresa contratada.

EXTRATO DE CONTRATO

Processo (GEDOC): 20.14.0001.0005073/2020-31. **Espécie:** Contrato nº 130/2020. **Contratante:** MINISTÉRIO PÚBLICO DO ESTADO DE MATO GROSSO, por intermédio da PROCURADORIA GERAL DE JUSTIÇA, CNPJ/MF nº 14.921.092/0001-57. **Contratada:** BIM ACADEMY TREINAMENTOS E CONSULTORIA LTDA, CNPJ/MF 27.404.203/0001-08. **Objeto:** CONTRATAÇÃO DE EMPRESA ESPECIALIZADA PARA AQUISIÇÃO E SUBSCRIÇÕES DOS SOFTWARES AUTO CAD LT E AUTODESK ARCHITECTURE ENGINEERING CONSTRUCTION COLLECTION IC NEW SINGLE-USER 3-YR SUBSCRIPTION, PELO PERÍODO DE 36 (TRINTA E SEIS) MESES, PARA ATENDER A DEMANDA DA PROCURADORIA-GERAL DE JUSTIÇA, nos termos do Procedimento Licitatório Pregão Eletrônico nº 112/2020 e seus Anexos. **Valor:** R\$ 89.000,00 (oitenta e nove mil reais). **Forma de pagamento:** Ordem bancária. **Dotação orçamentária:** Unidade Orçamentária: 08101 - Procuradoria-Geral de Justiça, Projeto/Atividade: 2009.9900 / 3549.0600, Natureza de Despesa: 4490.5200, Fonte de Recurso: 100 / 300 / 240 / 640. **Vigência:** 36 (trinta e seis) meses, contados a partir de sua assinatura. **Assinado:** Em Cuiabá/MT, 21 de dezembro de 2020. **Assinam:** Eunice Helena Rodrigues de Barros - Subprocuradora-Geral de Justiça Administrativa e Sidilson Douglas Almeida de Lima - Representante da empresa contratada.



- **Eu prometo que vou mudar, ele me disse.**

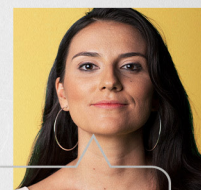

- **Eu espero que sim. Só não esperei para descobrir.**

Se você passa por isso ou conhece alguém que passa, não se cale. Precisamos conversar sobre violência doméstica e como superá-la.

NÃO CALE. FALE.



Violência contra a mulher é crime. Denuncie. Ligue **180**

PODER LEGISLATIVO

AI

ASSEMBLEIA LEGISLATIVA

*EMENDA CONSTITUCIONAL Nº 96, DE 2021.

Autor: Deputado João Batista do SINDSPEN

Altera e acrescenta dispositivos à Constituição do Estado de Mato Grosso para criar a Polícia Penal Estadual.

A MESA DIRETORA DA ASSEMBLEIA LEGISLATIVA DO ESTADO DE MATO GROSSO, nos termos do que dispõe o art.38 da Constituição Estadual, promulga a seguinte emenda ao texto constitucional:

Art. 1º Fica alterado o inciso VII do art. 25 da Constituição do Estado de Mato Grosso, que passa a vigorar com a seguinte redação:

"Art. 25 (...)

(...)

VII - organização administrativa e judiciária do Poder Judiciário, do Ministério Público, da Procuradoria Geral do Estado, da Defensoria Pública, do Tribunal de Contas, da Polícia Judiciária Civil, da Polícia Militar, do Corpo de Bombeiros Militar e da Polícia Penal;

(...)"

Art. 2º Fica acrescentado o inciso III ao parágrafo único do art. 39 da Constituição do Estado de Mato Grosso, com a seguinte redação:

"Art. 39 (...)

Parágrafo único (...)

(...)

III - fixem ou modifiquem os efetivos da Polícia Penal."

Art. 3º Fica acrescentado o inciso XVII ao parágrafo único do art. 45 da Constituição do Estado de Mato Grosso, com a seguinte redação:

"Art. 45 (...)

Parágrafo único (...)

(...)

XVII - Organização da Polícia Penal do Estado."

Art. 4º Fica alterado o inciso XII do art. 66 da Constituição do Estado de Mato Grosso, que passa a vigorar com a seguinte redação:

"Art. 66 (...)

XII - exercer o comando supremo da Polícia Penal, da Polícia Militar e do Corpo de Bombeiros Militar do Estado e as demais atribuições previstas nesta Constituição;

(...)"

Art. 5º Ficam alterados o título da Subseção V da Seção VI do Capítulo III e o art. 85 da Constituição do Estado de Mato Grosso, que passam a vigorar com a seguinte redação:

**"Subseção V
Da Polícia Penal**

Art. 85 A Polícia Penal vinculada ao órgão administrador do sistema penal do Estado é responsável pela segurança dos estabelecimentos penais.

§ 1º A Polícia Penal será dirigida por policial penal estável na carreira, de livre escolha, nomeação e exoneração pelo Governador do Estado, ao qual se subordina.

§ 2º O preenchimento do quadro de servidores da Polícia Penal será feito, exclusivamente, por meio de concurso público e da transformação dos cargos isolados, dos cargos dos atuais agentes penitenciários e dos cargos públicos equivalentes."

Art. 6º Fica alterado o art. 89 da Constituição do Estado de Mato Grosso, que passa a vigorar com a seguinte redação:

"Art. 89 Lei complementar disporá sobre a organização, estatuto, competência, atribuições, estrutura, investidura, direitos, deveres, prerrogativas e regime disciplinar da Polícia Penal, respeitadas as atribuições dos demais órgãos de segurança pública estaduais e federais."

Art. 7º Esta Emenda Constitucional entra em vigor na data de sua publicação.

Assembleia Legislativa do Estado, em Cuiabá, 05 de janeiro de 2021.

Original assinado: Dep. Eduardo Botelho - Presidente
Dep. Max Russi - 1º Secretário
Dep. Valdir Barranco - 2º Secretário

*Reproduz-se por ter saído incorreta no DOEAL/MT de 22.12.20 e no DO de 28.12.20.

EMENDA CONSTITUCIONAL Nº 97, DE 2021.

Autor: Lideranças Partidárias

Revoga dispositivo do Ato das Disposições Constitucionais Transitórias da Constituição Estadual, acrescido pela Emenda Constitucional nº 81, de 2017, que altera o Ato das Disposições Constitucionais Transitórias, para instituir o Regime de Recuperação Fiscal - RRF, e dá outras providências.

A MESA DIRETORA DA ASSEMBLEIA LEGISLATIVA DO ESTADO DE MATO GROSSO, nos termos do que dispõe o art. 38, da Constituição Estadual, promulga a seguinte emenda ao texto constitucional:

Art. 1º Fica revogado o inciso I do art. 57 do Ato das Disposições Constitucionais Transitórias da Constituição Estadual, acrescido pela Emenda Constitucional nº 81, de 2017.

Art. 2º Esta Emenda Constitucional entra em vigor na data de sua publicação.

Assembleia Legislativa do Estado, em Cuiabá, 05 de janeiro de 2021.

Original assinado: Dep. Eduardo Botelho - Presidente
Dep. Max Russi - 1º Secretário
Dep. Valdir Barranco - 2º Secretário

Informe Publicitário

www.mt.gov.br

ATENÇÃO

Se você sentir qualquer

sintoma da Covid-19,

procure imediatamente

um médico.

Tomar a medicação certa,

logo no início da doença,

já salvou milhares de vidas

e pode salvar a sua.

**MT
UNIDO**
para
superar



PODER EXECUTIVO MUNICIPAL

PREFEITURA MUNICIPAL DE CAMPO NOVO DO PARECIS

AVISO DE RESULTADO DO PARECER TÉCNICO DE AVALIAÇÃO PREGÃO ELETRÔNICO 76/2020

Tendo em vista a apresentação do sistema pela empresa DURA-LEX SISTEMAS DE GESTÃO PÚBLICA LTDA EPP, no dia 28 e dezembro de 2020, a Comissão Técnica de Avaliação decide por conceder parecer favorável a apresentação do sistema conforme item 15 do Edital. Campo Novo do Parecis, 06 de janeiro de 2021.

Flancielle Thais Peres Leal

AVISO DE RESULTADO PREGÃO ELETRÔNICO 081/2020

A PREFEITURA MUNICIPAL DE CAMPO NOVO DO PARECIS, através do seu Pregoeiro, torna público para conhecimento dos interessados que na licitação com modalidade PREGÃO ELETRÔNICO 081/2020, destinado a REGISTRO DE PREÇOS para futura e eventual aquisição de produtos e materiais para atender o Laboratório Municipal, teve como vencedoras as empresas: HIPER DENTAL COM E REPRESENT. DE PRODUTOS ODONTOLÓGICOS E MEDICO-HOSPITALAR LTDA EPP, com valor total de R\$ 8.017,00 (oito mil e dezessete reais), MAXLAB PRODUTOS PARA DIAGNÓSTICOS E PESQUISAS LTDA com valor total de R\$ 10.054,78 (dez mil e cinquenta e quatro reais e setenta e oito centavos), W. N. DIAGNOSTICA - EPP, com valor total de R\$ 30.972,60 (trinta mil e novecentos e setenta e dois reais e sessenta centavos), FEMAP COMERCIO DE PRODUTOS HOSPITALARES LTDA-ME, com valor total de R\$ 10.042,44 (dez mil e quarenta e dois reais e quarenta e quatro centavos), INGALAB EQUIPAMENTOS PARA LABORATORIOS LTDA, com valor total de R\$ 8.907,80 (oito mil e novecentos e sete reais e oitenta centavos), A. C. L. ASSISTÊNCIA E COMÉRCIO DE PRODUTOS PARA LABORATÓRIOS LTDA, com valor total de R\$ 255,00 (duzentos e cinquenta e cinco reais)..

Campo Novo do Parecis-MT, 06 de janeiro de 2021.

Tarcisio Nascimento da Silva. Pregoeiro

AVISO DE RESULTADO PREGÃO ELETRÔNICO 088/2020

A PREFEITURA MUNICIPAL DE CAMPO NOVO DO PARECIS, através do seu Pregoeiro, torna público para conhecimento dos interessados que na licitação com modalidade PREGÃO ELETRÔNICO 088/2020, destinado a REGISTRO DE PREÇOS para futura e eventual contratação de empresa para prestação de serviços de telefonia móvel, teve como vencedora a empresa: TELEFONICA BRASIL S.A, com valor total de R\$ 58.500,00 (cinquenta e oito mil e quinhentos reais).

Campo Novo do Parecis-MT, 06 de janeiro de 2021.

Tarcisio Nascimento da Silva. Pregoeiro

K3 Publicações em Jornais (65) 3052-2600

PREFEITURA MUNICIPAL DE COLIDER

EXTRATO DO CONTRATO Nº 091/2020.

Contratante: Prefeitura Municipal de Colider/MT.

Contratada: **MÉTODO SOLUÇÕES EDUCACIONAIS LTDA ME.** Modalidade de Licitação: Pregão Presencial nº 024/2020. **Objeto:** Execução dos serviços de organização e realização de processo seletivo simplificado para provimento de vagas do quadro de cargos da Prefeitura Municipal de Colider/MT. **Valor Global:** R\$ 14.400,00 (quatorze mil e quatrocentos reais). **Vigência:** 23/12/2020 a 28/02/2021.

PREFEITURA MUNICIPAL DE COTRIGUAÇU

Extrato Do Edital Complementar De Licitação Nº 001/2021

Pregão Eletrônico - Srp Nº 07/2020 Processo Nº187/2020

1. Prorrogação Das Datas - Recebimento Das Propostas: A Partir Do Dia 19/01/2021 Às 08:00 Horas. Encerramento Das Propostas: Dia 02 De Fevereiro De 2021 Às 09:00 Horas. (Horário De Brasília). Início Da Sessão De Disputa De Preços: Dia 02 De Fevereiro De 2021 Às 09:15 Horas. (Horário De Brasília). Endereço Eletrônico: www.Bilcompras.Org.Br. 2. Objeto. 2.1. "Registro De Preços Para Aquisição De Uma Máquina Beneficiadora De Café Para O Município De Cotriguaçu-Mt, Contemplando O Convênio 0882-2018". Na Quantidade Estimada Constante No Termo De Referência. 2.2. Este Pregão É Do Tipo Menor Preço Por Item, No Sistema Registro De Preços Válido Para 12 (Doze) Meses.2.3. Apresentar Junto A Proposta O Folder Do Item Licitado. 2.4. Sistema De Motorização Trifásico. 3. Das Disposições Gerais. 3.1. Permanecem Inalteradas As Demais Cláusulas Constantes Do Pregão Eletrônico - Srp Nº 07/2020, Processo Nº187/2020. Cotriguaçu-Mt, 06 De Janeiro De 2021.

Olirio Oliveira Dos Santos

Prefeito Municipal.

Extrato Do Segundo Termo Aditivo Do Contrato Nº 055/2019 Pelo Presente Termo Aditivo, Fica Alterada A Cláusula Quinta (Do Prazo) E, Referente Ao Contrato Nº 055/2019, Datado De 11 De Julho De 2019, Objetivando A "Contratação De Empresa Especializada Na Edificação E Ampliação Da Segunda Fase De Sistema De Abastecimento De Água, Sendo Na Cidade Sede Do Município De Cotriguaçu/Mt E No Distrito De Nova União, Conforme Planilha Orçamentária, Cronograma Físico/ Financeiro, Memorial Descritivo E Projeto, Anexo A Este Edital De Acom Tc/Pac 0416/2014". Cláusula Primeira - Do Aditivo - Do Prazo - As Partes Contratantes Mediante Transação, Resolvem Aditar À Cláusula Quinta, Do Contrato Prorrogando O Prazo Por 12 (Doze) Meses, Com Vigência A Partir De 14/01/2021 A 13/01/2022. Cláusula Segunda - Do Aditivo - Das Disposições Gerais - Permanecem Inalteradas As Demais Cláusulas Constantes Do Contrato Nº 055/2019. Cotriguaçu/Mt, 06 De Janeiro De 2021.

Olirio Oliveira Dos Santos

Prefeito Municipal

Crg Construções Eireli Epp

Contratado

Extrato Do Primeiro Termo Aditivo Do Contrato Nº 001/2020 Pelo Presente Termo Aditivo, Fica Alterada A Cláusula Quinta (Do Prazo) E, Referente Ao Contrato Nº 001/2020, Datado De 07 De Janeiro De 2020, Objetivando A "Tomada De Preços Para Contratação De Empresa Especializada Em Fornecimento E Montagem De Conjunto Motobomba Para Esgoto E Instalações Elétrica No Município De Cotriguaçu/Mt, Conforme Projetos, Planilhas E Memoriais Em Anexos Pelo Convênio Tc/Pac Nº 1017/2009 - Funasa". Cláusula Primeira - Do Aditivo - Do Prazo - As Partes Contratantes Mediante Transação, Resolvem Aditar À Cláusula Quinta, Do Contrato Prorrogando O Prazo Por 12 (Doze) Meses, Com Vigência A Partir De 08/01/2021 A 07/01/2022. Cláusula Segunda - Do Aditivo - Das Disposições Gerais - Permanecem Inalteradas As Demais Cláusulas Constantes Do Contrato Nº 001/2020. Cotriguaçu/Mt, 06 De Janeiro De 2021.

Olirio Oliveira Dos Santos

Prefeito Municipal

L. G. F. Pauli & Cia Ltda

Edson Pauli

Contratado

PREFEITURA MUNICIPAL DE MATUPÁ

AVISO DE LICITAÇÃO - PREGÃO ELETRÔNICO - Nº. 01/2021

A Prefeitura Municipal de Matupá, através da equipe da pregoeira, comunica a todos os interessados que realizará no próximo dia 21 de janeiro de 2021 às 14h30min (Horário de Brasília/DF) por meio do site www.bilcompras.org.br o "PREGÃO ELETRÔNICO SISTEMA REGISTRO DE PREÇO PARA FUTURA E EVENTUAL AQUISIÇÃO DE MEDICAMENTOS, MATERIAL DE ASSEPSIA, INSTRUMENTAIS, MATERIAL MÉDICO HOSPITALAR, SAÚDE BUCAL, REAGENTES E ELENCO DA FARMÁCIA BÁSICA E ODONTOLOGIA EM ATENDIMENTO A SECRETARIA DE SAÚDE DE MATUPÁ/MT". A inserção das propostas será até as 10:00 horas do dia 21/01/2021 (Horário de Brasília/DF). Maiores informações através do Edital nº. 01/2021, que estará disponível no site <http://www.matupa.mt.gov.br/Administracao/Portais/> e www.bilcompras.org.br ou deve ser solicitado pelo e-mail atendimento@matupa.mt.gov.br ou junto à sede da Prefeitura Municipal localizada da Av. Hermínio Ometto, 101, ZE-022, fones (66) 3595-3100 das 07h00min às 11h00min. Matupá - MT, 06 de janeiro de 2021. ALEXSANDRA TOSTA BATISTA - Pregoeira Oficial -

PREFEITURA MUNICIPAL DE NOVA BRASILÂNDIA

EXTRATO DO PRIMEIRO

TERMO ADITIVO DO CONTRATO Nº080/2020

CONTRATANTE: PREFEITURA MUNICIPAL DE NOVA BRASILÂNDIA - MT
CONTRATADA: MUDAR COMERCIO DE MATERIAIS DE CONSTRUÇÃO FERRAMENTAS E EPI'S LTDA - EPP CNPJ: 14.888.303/0001-05 Objeto: Prorrogação do prazo de duração do Contrato Original por mais 90 (noventa) dias, vigorando a partir 01 de janeiro de 2021 a 01 de abril de 2021. ASSINATURA: 30 de dezembro de 2020. FUNDAMENTO: De acordo com a Lei nº 8.666/93

Prefeita Municipal: **MAURIZA AUGUSTA DE OLIVEIRA**

EXTRATO DO PRIMEIRO

TERMO ADITIVO DO CONTRATO Nº081/2020

CONTRATANTE: PREFEITURA MUNICIPAL DE NOVA BRASILÂNDIA - MT
CONTRATADA: MULTUS COMERCIAL LTDA EPP
CNPJ: 24.753.864/0001-42 Objeto: Prorrogação do prazo de duração do Contrato Original por mais 90 (noventa) dias, vigorando a partir 01 de janeiro de 2021 a 01 de abril de 2021. ASSINATURA: 30 de dezembro de 2020. FUNDAMENTO: De acordo com a Lei nº 8.666/93 Prefeita Municipal: **MAURIZA AUGUSTA DE OLIVEIRA**

EXTRATO DO PRIMEIRO**TERMO ADITIVO DO CONTRATO Nº082/2020**

CONTRATANTE: PREFEITURA MUNICIPAL DE NOVA BRASILÂNDIA - MT CONTRATADA: STAR PRIME LTDA CNPJ: 31.395.164/0001-99 Objeto: Prorrogação do prazo de duração do Contrato Original por mais 90 (noventa) dias, vigorando a partir 01 de janeiro de 2021 a 01 de abril de 2021. ASSINATURA: 30 de dezembro de 2020. FUNDAMENTO: De acordo com a Lei nº 8.666/93

Prefeita Municipal: **MAURIZA AUGUSTA DE OLIVEIRA**

EXTRATO SEGUNDO**TERMO ADITIVO CONTRATO Nº. 088/2020**

CONTRATANTE: PREFEITURA MUNICIPAL DE NOVA BRASILÂNDIA - MT CONTRATADA: NOVA CONCORDIA MATERIAIS PARA COSNTRUÇÃO LTDA - EPP CNPJ: 16.492.536/0001-01 OBJETO: Prorrogação do prazo de duração do Contrato Original por mais 90 (noventa) dias, vigorando a partir 01 de janeiro de 2021 a 01 de abril de 2021. ASSINATURA: 30 de dezembro de 2020. FUNDAMENTO: De acordo com a Lei nº 8.666/93

Prefeita Municipal: **MAURIZA AUGUSTA DE OLIVEIRA**

EXTRATO DO PRIMEIRO**TERMO ADITIVO DO CONTRATO Nº089/2020**

CONTRATANTE: PREFEITURA MUNICIPAL DE NOVA BRASILÂNDIA - MT CONTRATADA: JAIME ELIAS DE SIQUEIRA JUNIOR -ME CNPJ: 26.954.148/0001-59 OBJETO: Prorrogação do prazo de duração do Contrato Original por mais 90 (noventa) dias, vigorando a partir 01 de janeiro de 2021 a 01 de abril de 2021 ASSINATURA: 30 de dezembro de 2020. FUNDAMENTO: De acordo com a Lei nº 8.666/93

Prefeita Municipal: **MAURIZA AUGUSTA DE OLIVEIRA**

K3 Publicações em Jornais (65) 3052-2600

PREFEITURA MUNICIPAL DE NOVO MUNDO**AVISO DE PARALISAÇÃO DE LICITAÇÃO**

PROCESSO LICITATÓRIO Nº 052/2020

PREGÃO PRESENCIAL REGISTRO DE PREÇOS Nº 038/2020

Tipo: Menor Preço Por Item APREFEITURAMUNICIPAL DE NOVO MUNDO, neste ato representada por sua Pregoeira Oficial designada pela Portaria nº. 015/2019, de 02/01/2019, no uso das prerrogativas que lhe confere a lei, comunica aos interessados que a licitação prevista para acontecer no dia 07 de janeiro de 2021 referente REGISTRO DE PREÇOS PARA FUTURA E EVENTUAL CONTRATAÇÃO DE EMPRESA PARA O FORNECIMENTO DE COMBUSTIVEL A SER UTILIZADO NO ABASTECIMENTO DA FROTA DE VEÍCULOS, MÁQUINAS E EQUIPAMENTOS DAS SECRETARIAS MUNICÍPAIS DO MUNICÍPIO DE NOVO MUNDO MT, está PARALISAÇÃO, em virtude da necessidade de alterações do Edital. Após serem realizadas as referidas alterações, o Aviso de Licitação e Edital serão republicados com nova data para o certame nos mesmos veículos de comunicação anteriormente divulgados e o prazo será recontado nos termos do Art. 21, §4º da Lei 8.666/93. Maiores Informações pelo E-mail: licitacaonovomundo@hotmail.com e no site oficial do município: www.novomundo.mt.gov.br. Novo Mundo, MT, 06 de Janeiro de 2021.

Luciana Da Silva Betarelo

Pregoeira Oficial

Antonio Mafini

Prefeito Municipal

RC PUBLICAÇÕES 66 9 9984-4633

PREFEITURA MUNICIPAL DE VILA RICA**PREFEITURA MUNICIPAL DE VILA RICA / MT**

AVISO DE RETIFICAÇÃO I

PROCESSO DE LICITAÇÃO Nº 115/2020

PREGÃO ELETRÔNICO Nº 042/2020

A Prefeitura Municipal de Vila Rica, mediante a Pregoeira Oficial, designada pela Portaria nº 012/2015 de 13/01/2015, tendo em vista o Processo já epigrafado e autorizado pelo Sr. Prefeito Municipal, torna público, para conhecimento e esclarecimento dos interessados, que houve RETIFICAÇÃO, quanto ao item 06. DAS CONDIÇÕES GERAIS. O Edital encontra-se disponível no site da Prefeitura www.vilarica.mt.gov.br e pode ser solicitado no email licitavilaricamt@yahoo.com.br e ainda pelo Telefone 66 3554-1107 no horário de 07:30 às 11:30 e das 13h30min as 17h30min.

REABERTURA DE PRAZO

• Início Acolhimento das propostas:

18/01/2021 às 08h00min

• Abertura da sessão:

20/01/2021 às 08h30min

• Início da Disputa de Preços:

20/01/2021 às 09h00min

Permanecem inalterados os demais lotes e condições do Edital.

Vila Rica/ MT, 06 de Janeiro de 2021.

CRISTINA MAGALHÃES CASTRO

Pregoeira Oficial

Port. nº 012/2015

**O GOVERNO DE MT
ESTÁ CREDENCIANDO
EMPRESAS PARA
FORNECIMENTO
DE ASSISTÊNCIA
HOSPITALAR
E ASSISTÊNCIA
AMBULATORIAL
DE MÉDIA E ALTA
COMPLEXIDADE.**

**SE SUA EMPRESA TEM INTERESSE
EM ATENDER AS DEMANDAS
HOSPITALARES OU AMBULATORIAIS
DA SECRETARIA DE ESTADO
DE SAÚDE, ACESSE:**

SAUDE.MT.GOV.BR/EDITAL



Governo de
**Mato
Grosso**

PODER LEGISLATIVO MUNICIPAL**CÂMARA MUNICIPAL DE ALTO GARÇAS****PORTARIA N.º 001/2021.**

A MESA DIRETORA DA CÂMARA MUNICIPAL DE ALTO GARÇAS, Estado de Mato Grosso, usando das suas atribuições que lhes são conferidas na forma de Lei:

CONSIDERANDO, que na parte administrativa compete a Mesa Diretora as designações de servidores para exercer certas funções, nos termos do artigo 27, inciso II, alínea "a" e "d" do Regime Interno;

CONSIDERANDO, que o artigo 51, da Lei Federal n.º 8.666/93, dispõe que pelo menos 2/3 dos membros desta comissão, devem ser compostas de servidores qualificados e pertencentes aos quadros dos órgãos da Administração; assim,

RESOLVE:

I - Designar (a) os Servidores: Fernanda Walesca Costa Couto; Gustavo Fortunato Nogueira Baldo e Maria Enedi S. Rambo; para compor a **Comissão Permanente de Licitação - CPL** - desta Casa de Leis, sob a presidência da primeira servidora, para o exercício de 2021.

II - Esta **PORTARIA** entrará em vigor na data de sua publicação, revogadas as disposições em contrário, com efeitos legais a partir de 01/01/2021

Publicada,
Registrada,
Cumpra-se.

Gabinete da Presidência, Edifício Sede do Poder Legislativo de Alto Garças -MT, em 05 de janeiro de 2021.

WILSON PEREIRA DA SILVA
Presidente

FÁBIO ADRIANO AGULHÃO
Vice-Presidente

DELAYNNE CRISTINA L. A. COSTA
1º Secretária

LUIZ CARLOS BARBOSA DA SILVA
2º Secretário

PORTARIA N.º 002/2021

A MESA DIRETORA DA CÂMARA MUNICIPAL DE ALTO GARÇAS, Estado de Mato Grosso, usando das suas atribuições que lhes são conferidas na forma de Lei, com fundamento nos considerandos:

CONSIDERANDO, que na parte administrativa compete a Mesa Diretora as designações de servidores para exercer certas funções, nos termos do artigo 27, inciso II, alínea "a" e "d" do Regime Interno;

CONSIDERANDO, a necessidade da Criação da Comissão de Inventário Patrimonial da Câmara Municipal de Alto Garças - MT, com designação de seus membros;

CONSIDERANDO, que nos quadros dos servidores da Câmara Municipal são poucos os servidores capacitados para compor a presente comissão; assim;

RESOLVE:

Art. 1º - DESIGNAR os membros da **Comissão de Inventário** da Câmara Municipal de Alto Garças.

PARÁGRAFO ÚNICO: A Comissão de que trata este artigo passará a ser composta pelos seguintes membros:

Rosimar Alves da Silva - Presidente
Fernanda da Silva Miranda - Secretária

Maria Enedi S. Rambo

- Membro

Art. 2º - A Comissão contará com o apoio total de todos os secretários, chefes de setores e funcionários da Câmara, bem como dos materiais de expediente, funcionários e veículos que sejam necessários para o bom andamento dos trabalhos.

PARÁGRAFO ÚNICO: Cabe a todos os titulares de cargos designar um servidor da sua pasta para acompanhar os trabalhos da Comissão.

Art. 3º - A Comissão poderá contar com a participação de empresa e ou profissionais especializadas do ramo para execução dos trabalhos.

Art. 4º - Fica expressamente proibido a partir desta data qualquer remanejamento de móveis de um setor para outro sem que previamente seja informada por escrito a Comissão de Inventário Patrimonial.

Art. 5º - Objetivando uma avaliação justa e ponderada, a Comissão buscará subsídios nos preços correntes de móveis e eletrodomésticos idênticos aos pertencentes a Câmara Municipal, e através de descontos pelo tempo de uso, encontrará o valor que lhe faz jus cada bem cadastrado.

Art. 6º - Fica a Secretária de Administração Geral incumbida de coordenar e fazer cumprir as determinações baixadas por esta portaria.

Art. 7º - Esta Portaria entrará em vigor na data da sua publicação, revogadas as disposições em contrário, com efeitos legais a partir de 01/01/2021.

Publica-se,
Registre-se,
Cumpra-se.

Gabinete da Presidência, Edifício Sede do Poder Legislativo de Alto Garças -MT, 05 de janeiro de 2021.

WILSON PEREIRA DA SILVA
Presidente

FÁBIO ADRIANO AGULHÃO
Vice-Presidente

DELAYNNE CRISTINA L. A. COSTA
1º Secretária

LUIZ CARLOS BARBOSA DA SILVA
2º Secretário

PORTARIA N.º 003/2021

A MESA DIRETORA DA CÂMARA MUNICIPAL DE ALTO GARÇAS, Estado de Mato Grosso, usando de suas atribuições que lhes são conferidas por Lei:

CONSIDERANDO, que na parte administrativa compete a Mesa Diretora as designações de servidores para exercer certas funções, nos termos do artigo 27, inciso II, alínea "a" e "d" do Regime Interno;

CONSIDERANDO, a necessidade da criação da comissão de avaliação, reavaliação e depreciação dos bens, e da nomeação de servidores desta câmara municipal, para a referida comissão, assim;

RESOLVE:

Art. 1º - NOMEAR (o) as Servidores Municipais a seguir relacionados sob a presidência da primeira, para comporem a **COMISSÃO MUNICIPAL DE AVALIAÇÃO, REAVALIAÇÃO E DEPRECIÇÃO DOS BENS** desta Câmara Municipal, para o exercício de 2020:

Daniele Patrícia Toratti Porfirio - Presidente
Moisés Barbosa de Queiroz - Secretário
João Olavo Borges Madureira de Macedo - Membro

Art. 2º - A Comissão ora nomeada terá por finalidade avaliar e reavaliar os bens móveis e imóveis de propriedades deste ente público.

Art. 3º - Fica a Comissão, pela Presidência, desde já autorizada a convocar técnicos que componham o quadro da municipalidade, sempre que necessário, inclusive contratar pessoal especializado para tais fins.

Art. 4º - Esta Portaria entrará em vigor na data da sua publicação, revogadas as disposições em contrário, com efeitos legais a partir de 01/01/2021.

Publica-se, Registre-se, Cumpra-se.

Gabinete da Presidência, Edifício Sede do Poder Legislativo de Alto Garças -MT, em 05 de janeiro de 2021.

WILSON PEREIRA DA SILVA
Presidente

FÁBIO ADRIANO AGULHÃO
Vice-Presidente

DELAYNNE CRISTINA L. A. COSTA SILVA

1º Secretária

LUIZ CARLOS BARBOSA DA SILVA

2º Secretário

PORTARIA Nº 004/2021

A MESA DIRETORA DA CÂMARA MUNICIPAL DE ALTO GARÇAS, Estado de Mato Grosso, usando de suas atribuições que lhe são conferidas por Lei:

CONSIDERANDO, que na parte administrativa compete a Mesa Diretora as designações de servidores para exercer certas funções, nos termos do artigo 27, inciso II, alínea "a" e "d" do Regime Interno,

CONSIDERANDO, as disposições previstas no art. 67, da Lei nº. 8.666, de 21 de junho de 1993.

CONSIDERANDO, a necessidade de designar servidor para acompanhar e fiscalizar a execução dos Contratos firmados com esta Casa Legislativa, para o exercício de 2021.

RESOLVE:

Art. 1º - Designar a servidora **Daniele Patrícia Toratti Porfírio**, para acompanhar e fiscalizar a execução dos objetos constantes dos respectivos processos, no qual a Câmara Municipal de Alto Garças é a Contratante, e que, será substituído em suas ausências e em seus impedimentos, pelo servidor **João Olavo Borges Madureira de Macedo**.

Art. 2º - Determinar que o fiscal ora designado, ou na ausência desta, o fiscal substituto, deverá:

I - zelar pelo fiel cumprimento do contrato, anotando em registro próprio todas as ocorrências à sua execução, determinando o que for necessário à regularização das faltas ou dos defeitos observados, e, submetendo aos seus superiores, em tempo hábil, as decisões e as providências que ultrapassarem a sua competência, nos termos da lei;

II - avaliar, continuamente, a qualidade dos serviços prestados pela CONTRATADA, em periodicidade adequada ao objeto do contrato, e durante o seu período de validade, eventualmente, propor à autoridade superior a aplicação das penalidades legalmente estabelecidas;

III - atestar, formalmente, nos autos dos processos, as notas fiscais relativas aos serviços prestados, antes do encaminhamento para pagamento.

Art. 3º - Esta **PORTARIA** entra em vigor na data de sua publicação, revogadas as disposições em contrário, com efeitos legais a partir de 01/01/2021.

Publica-se,
Registre-se,
Cumpra-se.

Gabinete da Presidência, Edifício Sede do Poder Legislativo de Alto Garças -MT, 05, de janeiro de 2021.

WILSON PEREIRA DA SILVA
Presidente

FÁBIO ADRIANO AGULHÃO
Vice-Presidente

DELAYNNE CRISTINA L. A. COSTA SILVA

1º Secretária

LUIZ CARLOS BARBOSA DA SILVA

2º Secretário

PORTARIA Nº 005/2021

A MESA DIRETORA DA CÂMARA MUNICIPAL DE ALTO GARÇAS, Estado de Mato Grosso, usando de suas atribuições que lhe são conferidas por Lei, e diante das considerações:

CONSIDERANDO, que na parte administrativa compete a Mesa Diretora as designações de servidores para exercer certas funções, nos termos do artigo 27, inciso II, alínea "a" e "d" do Regime Interno,

CONSIDERANDO, que a Câmara Municipal de Alto Garças-MT, não possui servidor público concursado para exercer a referida função.

RESOLVE:

I - - **DESIGNAR** a Servidora Pública Municipal Comissionada abaixo relacionada, para ser a responsável pelo envio cargas iniciais (orçamentárias, mensais e tempestivas) do Sistema APLIC junto ao Tribunal de Contas do Estado de Mato Grosso, para o exercício de 2021.

• **Daniele Patrícia Toratti Porfírio**

II - Poderá a servidora supracitada, quando do envio das cargas (orçamentárias, mensais e tempestivas) no Sistema APLIC junto ao Tribunal de Contas do Estado de Mato, efetuar as correções necessárias nos sistemas para o seu envio no prazo, e após o envio das cargas, informar tanto o Gestor, bem como, aos setores responsáveis, apontando quais correção foram feitas, visando evitar futuros erros.

III - Esta **PORTARIA** entra em vigor na data de sua publicação, revogadas as disposições em contrário, com efeitos legais a partir de 01/01/2021.

Publica-se, Registre-se, Cumpra-se.

Gabinete da Presidência, Edifício Sede do Poder Legislativo de Alto Garças -MT, em 05 de janeiro de 2021.

WILSON PEREIRA DA SILVA
Presidente

FÁBIO ADRIANO AGULHÃO
Vice-Presidente

DELAYNNE CRISTINA L. A. COSTA SILVA

1º Secretária

LUIZ CARLOS BARBOSA DA SILVA

2º Secretário

PORTARIA Nº 006/2021

A MESA DIRETORA DA CÂMARA MUNICIPAL DE ALTO GARÇAS, Estado de Mato Grosso, usando de suas atribuições que lhe são conferidas por Lei:

CONSIDERANDO, que na parte administrativa compete a Mesa Diretora as designações de servidores para exercer certas funções, nos termos do artigo 27, inciso II, alínea "a" e "d" do Regime Interno, assim,

RESOLVE:

I - **DESIGNAR** o Servidor Municipal abaixo relacionado, para exercer a função de Ouvidor Geral da Câmara Municipal durante o exercício de 2020, com o auxílio do assessor jurídico desta Casa de Lei; devendo o referido servidor apresentar trimestralmente a Mesa Diretora desta Casa de Lei um relatório das reclamações e representações ocorridas a cada trimestre.

• **André Fortini Mateus.**

II - Esta **PORTARIA** entra em vigor na data de sua publicação, revogadas as disposições em contrário, com efeitos legais a partir de 01/01/2020.

Publica-se,
Registre-se,
Cumpra-se.

Gabinete da Presidência, Edifício Sede do Poder Legislativo de Alto Garças -MT, 05, de janeiro de 2021.

WILSON PEREIRA DA SILVA
Presidente

FÁBIO ADRIANO AGULHÃO
Vice-Presidente

DELAYNNE CRISTINA L. A. COSTA SILVA

1º Secretária

LUIZ CARLOS BARBOSA DA SILVA

2º Secretário

PORTARIA Nº 007/2021

A MESA DIRETORA DA CÂMARA MUNICIPAL DE ALTO GARÇAS, Estado de Mato Grosso, usando de suas atribuições que lhe são conferidas por Lei"

CONSIDERANDO, que na parte administrativa compete a Mesa Diretora as designações de servidores para exercer certas funções, nos termos do artigo 27, inciso II, alínea "a" e "d" do Regime Interno,

CONSIDERANDO, que a Câmara Municipal de Alto Garças-MT, não possui servidores público concursado para exercer a referida função; assim;

RESOLVEM:

Art. 1º - Nomear o Pregoeiro e a respectiva equipe para a realização de licitação na modalidade Pregão Presencial, no âmbito do Poder Legislativo deste Município, no transcorrer do exercício de 2021, a saber:

Pregoeiro: Gustavo Fortunato Nogueira Baldo
Equipe de Apoio: Fernanda da Silva Miranda e Fernanda Walesca Costa Couto.

Art. 2º - Caberá ao Pregoeiro e à respectiva equipe de apoio, cujas atribuições inclui dentre outras, o recebimento de propostas e lances, a análise de sua aceitabilidade e sua classificação, bem como, a habilitação; e, deverá cumprir os princípios gerais de direito público, em especial, as regras e determinações instituídas pela Lei n.º 10.520, de 17/07/2002, e suas alterações.

Art. 3º - Esta Portaria entrará em vigor na data de sua publicação, revogando as disposições em contrário, com efeitos legais, a partir de 01/01/2021.

Registre-se, Publique-se e Cumpra-se.

Gabinete da Presidência, Edifício Sede do Poder Legislativo de Alto Garças -MT, em 05 de janeiro de 2021.

WILSON PEREIRA DA SILVA
Presidente

FÁBIO ADRIANO AGULHÃO
Vice-Presidente

DELAYNNE CRISTINA L. A. COSTA SILVA
1º Secretária

LUIZ CARLOS BARBOSA DA SILVA
2ª Secretário

PORTARIA Nº 008/2021

A MESA DIRETORA DA CÂMARA MUNICIPAL DE ALTO GARÇAS, Estado de Mato Grosso, usando de suas atribuições que lhe são conferidas por Lei"

CONSIDERANDO, que na parte administrativa compete a Mesa Diretora as designações de servidores para exercer certas funções, nos termos do artigo 27, inciso II, alínea "a" e "d" do Regime Interno,

CONSIDERANDO, que o ofício n.º 082/2018/SMA, CEZG, informa que por ordem do Prefeito, autoriza a Câmara Municipal de Alto Garças-MT a utilizar o Diário Oficial dos Municípios - AMM, para realizar suas publicações oficiais no exercício de 2021, assim;

RESOLVEM:

Art.1º - Designar as servidoras responsáveis para fazer as publicações oficiais da Câmara Municipal de Alto Garças-MT no Diário Oficial dos Municípios - AMM; a saber:

a) DANIELE PATRÍCIA TORATTI PORFÍRIO, portadora da CI/RG sob n.º 35.369.778-3, e inscrita no CPF/MF sob n.º 000.427.421-02, servidora nomeada via Ato n.º 004/2013.

b) FERNANDA WALESCA COSTA COUTO, portadora da CI/RG sob n.º 4707310 DGPC/GO, e inscrita no CPF/MF sob n.º 010.055.801-11, servidora nomeada via ATO n.º 002/2018.

Art. 2º - Esta Portaria entrará em vigor na data de sua publicação, revogando as disposições em contrário, com efeitos legais, a partir de 01/01/2021.

Art. 3º - Registre-se, Publique-se e Cumpra-se.

Gabinete da Presidência, Edifício Sede do Poder Legislativo de Alto Garças -MT, em 05 de janeiro de 2021.

WILSON PEREIRA DA SILVA
Presidente

FÁBIO ADRIANO AGULHÃO
Vice-Presidente

DELAYNNE CRISTINA L. A. COSTA SILVA
1º Secretária

LUIZ CARLOS BARBOSA DA SILVA
2ª Secretário

PORTARIA Nº 009/2021

A MESA DIRETORA DA CÂMARA MUNICIPAL DE ALTO GARÇAS, Estado de Mato Grosso, usando de suas atribuições que lhe são conferidas por Lei, divulga os dias de feriados e ponto facultativo no âmbito do legislativo municipal, no ano de 2020.

CONSIDERANDO, a obrigatoriedade de a Administração facilitar o acesso a informação aos cidadãos, (Lei Nacional n.º 12.527/2011) e (Lei Municipal n.º 1024/2015), por intermédio da ampla publicidade dos dias de suspensão de expediente do Poder Legislativo Municipal.

CONSIDERANDO, os feriados civis declarados pelas Leis Federais n.º 662 de 06 de abril de 1949, Lei n.º 9.093 de 12 de setembro de 1995 e Lei, n.º 10.607, de 19 de dezembro de 2002, bem como, ainda feriados declarados pela Lei Estadual n.º 7.879 de 27 de dezembro de 2002 e os feriados municipais, declarados pelas Leis Municipais n.º 326, de 30 de abril de 1.992 e Lei Municipal n.º 670, de 29 de maio de 2006.

CONSIDERANDO, o Decreto n.º 336, de 20 de dezembro de 2019, que "Divulga os dias de feriados nacional, estadual e ponto facultativo nas repartições públicas do Estado de Mato Grosso, do ano de 2020;

RESOLVEM:

Art. 1º - Divulgar e Torna-se público, os dias de Feriado Nacional, Estadual, Municipal, e ponto facultativo no ano de 2020, no âmbito do Poder Legislativo de Alto Garças-MT:

- I - 1º de janeiro - (quarta-feira) - Confraternização Universal - Feriado Nacional;
- II - 20 de janeiro - (quarta-feira) - Feriado Municipal "alusivo a São Sebastião - Padroeiro; (Lei n.º 326/1992)
- III - 16 de fevereiro (terça-feira) - Feriado Carnaval;
- IV - 17 de fevereiro (quarta-feira) - Ponto Facultativo;
- V - 02 de abril - (sexta-feira) Paixão de Cristo - Feriado Nacional;
- VI - 21 de abril - (quarta-feira) Dia de Tiradentes - Feriado Nacional;
- VII - 1º de Maio - (sábado) Dia do Trabalho - Feriado Nacional;
- VIII - 03 de junho (quinta-feira) - Corpus Christi- Ponto facultativo;
- IX - 7 de setembro (terça-feira) Dia da Independência do Brasil - Feriado Nacional;
- X - 12 de outubro (terça-feira) Nossa Senhora Aparecida/Dia das Crianças - Feriado Nacional;
- XI - 28 de outubro (quinta-feira) Comemoração Dia do Servidor Público-ponto facultativo;
- XII - 31 de outubro (domingo) - Feriado Municipal "Dia do Evangélico" - (Lei n.º 670/2006)
- XIII - 02 de novembro (terça-feira) Dia de Finados - Feriado Nacional;
- XIV - 15 de novembro (segunda-feira) Proclamação da República Feriado Nacional;
- XV - 20 de novembro- (sábado) - Dia da Consciência Negra - Feriado Estadual;
- XVI - 10 de dezembro (sexta-feira) - Feriado Municipal - Aniversário de emancipação de Alto Garças-MT.
- XVII - 24 de dezembro (sexta-feira) - Ponto Facultativo;
- XVIII - 25 de dezembro (sábado) Natal- Feriado Nacional;
- XIX - 31 de dezembro (sexta-feira) Ponto facultativo;

Art. 2º - Os feriados declarados em lei municipal, de que trata a Lei Federal n.º: 9.093, de 12 de setembro de 1995, serão observadas no âmbito do Poder Legislativo Municipal.

Art. 3º - Esta **PORTARIA** entra em vigor na data de sua publicação, revogadas as disposições em contrário.

Registre-se, Publique-se e Cumpra-se.

Gabinete da Presidência, Edifício Sede do Poder Legislativo de Alto Garças -MT, em 05 de janeiro de 2021.

WILSON PEREIRA DA SILVA
Presidente

FÁBIO ADRIANO AGULHÃO
Vice-Presidente

DELAYNNE CRISTINA L. A. COSTA SILVA
1º Secretária

LUIZ CARLOS BARBOSA DA SILVA
2ª Secretário

TERCEIROS

CNPJ nº 03.467.610/0001-98 - NIRE 35.229.667.146

EDITAL DE CONVOCAÇÃO ASSEMBLEIA GERAL EXTRAORDINÁRIA DE SÓCIOS

Convidamos os sócios da EXPRESSO CUIABANO LTDA, CNPJ: 03.467.610/0001-98, para a Assembleia Geral Extraordinária de sócios que se realizará, em primeira convocação, na Avenida São Sebastião, n. 3161, sala 01 térreo, Edifício Xingu, Quilombo, Município de Cuiabá, Estado de Mato Grosso, CEP: 78.045-000, no dia 18 de Janeiro de 2021 às 08h00min em primeira chamada, e às 08h30min, em segunda chamada, de acordo com os artigos 1.072 e seguintes do Código Civil, para deliberação do seguinte: Pauta da Assembleia Geral Extraordinária: a) Discutir e deliberar acerca da exclusão extrajudicial do sócio JOSEPH BIANCARDINI, nacionalidade BRASILEIRO, nascido em 16/05/1927, CASADO, COMERCIANTE, CIC/CPF nº 007.955.371, CARTEIRA DE IDENTIDADE nº 57580, órgão expedidor SSP - MT, residente e domiciliado no (a) À TRAVESSA THOGO DA SILVA PEREIRA 1012 CENTRO, CUIABÁ-MT, CEP 78020-500, BRASIL.. a.1.) Base legal: artigo 1.085, do Código Civil, a.2.) Atos de inegável gravidade praticados. Tendo em vista que tal ato, sua omissão, estão pondo em risco a continuidade da empresa que deve sempre prevalecer o princípio preservativo da empresa, compatibilizado com sua função social. Ainda, cumpre ressaltar que todas as reuniões dos sócios da Sociedade foram devida e formalmente convocadas, tendo o sócio omissão, bem como todos seus herdeiros ausentes para as referidas reuniões. a.3.) Ampla defesa, deliberação e apuração de haveres. A presente convocação respeita os preceitos da ampla defesa e, nos termos do artigo 1.085 do Código Civil, a exclusão dependerá da aprovação de sócios representando a maioria (50% +1) quota do capital social. Na hipótese de deliberação pela exclusão do sócio omissão, uma vez que o mesmo é falecido e seus herdeiros não manifestam interesse em se fazerem representar junto a sociedade, haverá a discussão e deliberação sobre suas cotas na sociedade. Cuiabá-MT, 29 de dezembro de 2020.

CLODOMIRA BIANCARDINI CANDIA
EXPRESSO CUIABANO LTDA

AVISO DE LEILÃO JUDICIAL

PAULO MARCUS BRASIL, Leiloeiro Oficial e Rural JUCEMAT sob o nº 0028 e com FAMATO sob o nº 0015, nomeado e compromissado nos autos do processo: **01369-61.2005.811.0005** torna público, a todos interessados que se iniciará no dia 07/01/2021 a partir das 09:00 horas, do horário local, a etapa de lances do **Leilão Judicial Eletrônico** com encerramento no dia 05/02/2021. As informações sobre o leilão estão disponíveis no Edital e podem ser acessadas e complementadas através do site: <https://www.m7leiloes.com>

EDITAL DE CONVOCAÇÃO DE ASSEMBLEIA GERAL EXTRAORDINÁRIA.

ASSOCIAÇÃO MATOGROSSENSE ECO-ETNO-SÓCIO-CULTURAL DE PROTEÇÃO DA NATUREZA - AMPN CNPJ (MF) Nº09.350.365/0001-50, situada na Rua Iara, s/n, lote 21, Qd 11, Bairro Jardim Alá, Várzea Grande/MT, convoca os membros associados para Assembleia Geral Extraordinária que será realizada no dia 15 de janeiro de 2021 às 10:30 horas em sua sede, que terá como pautas: 1- Alteração de endereço da ONG; 2- Eleição para Cargos Vagos.

Marcos de Castro Quaresma
Presidente da AMPN.

A América Incorporadora e Administradora de bens LTDA- CNPJ nº 19.340.943/0001-91, torna público que requereu junto à SEMA - Secretaria Estadual do Meio Ambiente, o pedido de "Cadastro de Captação de Uso Insignificante de Água Subterrânea", sob as seguintes coordenadas Lat.:16°26'25,1" S / Long.:54°39'24,3" W, no município de Rondonópolis - MT

MARCIO NASCIMENTO

Torna público que requereu junto à Secretaria de Estado do Meio Ambiente SEMA, o pedido de Outorga para captação de água subterrânea situado Rodovia BR-050, KM 20, Fazenda Quatro Estações, Distrito de Figueiral, Zona Rural, Município de Nossa Senhora do Livramento, Estado de Mato Grosso.

YAN BITTENCOURT NASCIMENTO

Torna público que requereu junto à Secretaria de Estado do Meio Ambiente SEMA, o pedido de outorga de captação de água subterrânea situado Sítio Candonga, localidade Cural do Taipas, Zona Rural, Município de Nossa Senhora do Livramento, Estado de Mato Grosso.

Produzir Agropecuária LTDA(CNPJ:16.695.068/0001-72), torna público que requereu à SEMA-MT as licenças (LP-LI-LO) para atividade depósito de abastecimento (PA) de combustível de aviação; localizado na Rod BR242 KM 85,s/n, Distrito Parque Água Limpa, Zona Rural, Nova Ubitatã - MT. CEP: 78.888-000.

N DE PAULA MOTA SERVIÇOS EIRELI-ME, CNPJ: 24.234.818/0001-37, torna público que requereu junto a SEMMA/RONDONÓPOLIS-MT, a Renovação da Licença de Operação para a atividade Serviços de Lavagem, Lubrificação e Polimento de Veículos Automotores, localizado a Av. Ademir de Jesus Ribeiro, nº 1805, Lote 06, Jardim das Paineiras, Rondonópolis/MT

ÁGUA PARTICIPAÇÕES E INVESTIMENTOS LTDA, CNPJ Nº. 07.881.070/0001-45, torna público que requereu junto a Prefeitura Municipal de Cuiabá, por meio da Secretaria Municipal de Meio Ambiente e Desenvolvimento Urbano - SMADES, a licença ambiental, na modalidade: Licença de Operação (LO), para empreendimento localizado na Av. Carmino de Campos, nº 2142, esquina com Rua A, bairro Jardim Petrópolis, em Cuiabá, para atividade comercial de Loja de Auto Peças.

RVA SERVIÇOS, CNPJ: 00.082.748/0001-80, torna público que requereu à secretaria de Estado de Meio Ambiente - MT (SEMA/MT) a AUTORIZAÇÃO PARA PERFURAÇÃO, para 01 poço que está localizado na Rua 02, nº SN, Quadra 18 Lote 005, Distrito Industrial, no município de Guarantã do Norte-MT, CEP 78.520-000.

A Associação das Revendas de Produtos Agropecuários de Barra do Garças e Região, inscrita no CNPJ nº 05.941.546/0001-60, torna público que requereu a Secretaria de Estado do Meio Ambiente - SEMA/MT, a RENOVAÇÃO DA LICENÇA DE OPERAÇÃO Nº 317176/2018 para a atividade do empreendimento para "Unidade de Recebimento de Embalagens de Agrotóxicos, Vazias ou Contendo Resíduos Pós-Consumo, Regularmente Fabricados e Comercializados", a ser operada na Rodovia MT100 km 10, Zona Rural do município de Barra do Garças/MT.

Pedro Sartori Neto e Outros - CPF: 064.529.621-08. Torna público que requereu à Secretaria Municipal do Meio Ambiente - SEMMA, a Licença prévia, de instalação e de operação, para construção de Prédio residencial multifamiliar, localizado à Rua A-39, Lote 13, quadra 73, Parque Sagrada Família, município de Rondonópolis - MT.

EVERTON PESENTE DA SILVA & CIA LTDA, Inscrito no CNPJ: 16.847.461/0001-34, torna público que requereu à Secretaria Estadual de Meio Ambiente -SEMA a renovação da Licença de Operação de Comércio varejista de combustíveis para veículos automotores, localizado na Avenida Adelino José Zamo nº 713E ,Município de Campos de Júlio-MT.

CARGILL AGRICOLA S.A., CNPJ: 60.498.706/0323-50, torna público que requereu junto a SEMA/MT a autorização de perfuração e posterior outorga de água subterrânea de um poço tubular profundo que será perfurado no município de Lucas do Rio Verde - MT, Bairro Bandeirantes, Avenida da Produção, número 1820 W. O poço será perfurado nas coordenadas: Poço Latitude 13°04'29" S e Longitude 55°56'02".

Centro Educacional Cuiabá - Ceduc Ltda CNPJ: 01.679.891.0001/17 O diretor do Centro Educacional Cuiabá Ceduc Ltda, situado a Rua Desembargador José de Mesquita, 722, Araés, Cuiabá, MT, credenciado pela Portaria nº 164/2008 - ato 657/2014 - CEE/MT - Educação de Jovens e Adultos na modalidade de educação à distância - ato 633/2014 - CEE/MT - publicado no diário oficial/MT - em 17/10/2014, torna pública sua relação parcial de alunos concluintes do ensino médio no ano de 2014. DANIEL DOS ANJOS MARTINS - RM 0905 - RG 17.065.540 SSP/MG. D.N - 03/12/1991.

Copacel Indústria e Comércio de Calcário e Cereais LTDA, CNPJ 00.951.459/0001-70 torna público que requereu junto à SEMA-MT, a Licença Florestal - LF, o Plano de Exploração Florestal - PEF e Autorização de Desmate - AD, para a propriedade rural denominada COPACEL BARRAVEIRA, sob o número do CAR MT183007/2020, localizada no município de Nobres/MT. Não foi determinado estudo de impacto ambiental - EIA/RIMA.

ASPLEMAT Publicações 65.3642-6515

KALIL YASSIN, inscrito no CPF: 274.294.741-87, torna público que requereu à Secretaria Municipal de Meio Ambiente e Desenvolvimento Urbano Sustentável - SMADESS as Licenças Ambientais - Modalidade de Licença de Localização, Licença Prévia e Licença de Instalação para atividade Salão Comercial, localizado na Rua Pres. Castelo Branco, 777 quadra 675 - Quilombo neste município de Cuiabá - MT.

COMPANHIA DO VALE DO ARAGUAIA, CNPJ 07.417.524/0007-17, IE 13517214-4, torna público que requereu junto a Secretaria de Meio Ambiente de Mato Grosso - SEMA/MT, a **LICENÇA DE OPERAÇÃO - LO da ÁREA DE INDÚSTRIA PARA ATIVIDADE DE BENEFICIAMENTO DE MADEIRAS (FÁBRICA DE PAINEL E REMANUFATURA) E SECADOR DE MADEIRAS**, localizada no município de Água Boa - MT.

ENERGISA- DISTRIBUIDORA DE ENERGIA S.A., torna público que requereu à Secretaria de Estado do Meio Ambiente - SEMA/MT a Licença Ambiental Simplificada-LAS, para atividade **Rede de Distribuição Rural - 34,5 KV, ODI nº 521900168 - Tronco Guariba (parte 1)**, localizada na **zona rural do** município de Colniza -MT.

ENERGISA- DISTRIBUIDORA DE ENERGIA S.A., torna público que requereu à Secretaria de Estado do Meio Ambiente - SEMA/MT a Licença Ambiental Simplificada-LAS, para atividade **Rede de Distribuição Rural - 34,5 KV, ODI nº 521900176 - Tronco Guariba (parte 2)**, localizada na **zona rural do** município de Colniza -MT.

ENERGISA- DISTRIBUIDORA DE ENERGIA S.A., torna público que requereu à Secretaria de Estado do Meio Ambiente - SEMA/MT a Licença Ambiental Simplificada-LAS, para atividade **Rede de Distribuição Rural - 34,5 KV, ODI nº 521900180 - Tronco Guariba (parte 3)**, localizada na **zona rural do** município de Colniza -MT.

ENERGISA- DISTRIBUIDORA DE ENERGIA S.A., torna público que requereu à Secretaria de Estado do Meio Ambiente - SEMA/MT a Licença Ambiental Simplificada-LAS, para atividade **Rede de Distribuição Rural - 34,5 KV, ODI nº 322000879 - Damasio Alves de Abreu**, localizada na **zona rural do** município de Cáceres -MT.

ENERGISA- DISTRIBUIDORA DE ENERGIA S.A., torna público que requereu à Secretaria de Estado do Meio Ambiente - SEMA/MT a Licença Ambiental Simplificada-LAS, para atividade **Rede de Distribuição Rural - 34,5 KV, ODI nº 622000672 - Celso Carlos Roquette**, localizada na **zona rural do** município de Querência -MT.

M REIS BUENO, inscrita sob o CNPJ nº 00.191.823/0001 41, torna público que requereu à Prefeitura Municipal de Cuiabá/MT, por meio da Secretaria Municipal de Meio Ambiente e Desenvolvimento Urbano - SMADES a Licença Ambiental - Modalidade: ADEQUAÇÃO AMBIENTAL DE LICENÇA OPERACIONAL(L.O), para a atividade de "Clínica Odontológica.", localizada na AV. RAMIRO DE NORONHA, 237, Bairro JARDIM CUIABA, município de Cuiabá-MT.

TRES D COMERCIO DE PETROLEO LTDA - CNPJ: 26.768.226/0001-20.
ENDEREÇO: AV JK 2324E, SETOR 10 QUADRA 04 LOTE 08C, SETOR DE SERVIÇOS, JUINA - MT CEP: 78320-000, REQUEREU A SECRETARIA ESTADUAL DE MEIO AMBIENTE -SEMA-MT, O PEDIDO DE RENOVAÇÃO DA LICENÇA DE OPERAÇÃO. ATIVIDADE: COMÉRCIO VAREJISTA DE COMBUSTÍVEIS E LUBRIFICANTES PARA VEÍCULOS AUTOMOTORES.
ASPLEMAT Publicações 65.3642-6515

Clínica Veterinária Solasta Ltda, CNPJ39.619.624/0001-27, torna público que requereu à Secretaria Municipal De Meio Ambiente e Desenvolvimento Urbano Sustentável de Cuiabá-SMADES, as Licenças Ambientais de Localização, Prévia; Instalação e Operação para atividade de serviços veterinários, situada na Rua Dos Crisantemos, Nº 450, Bairro Jardim Cuiabá, Cidade De Cuiabá, Estado De Mato Grosso.

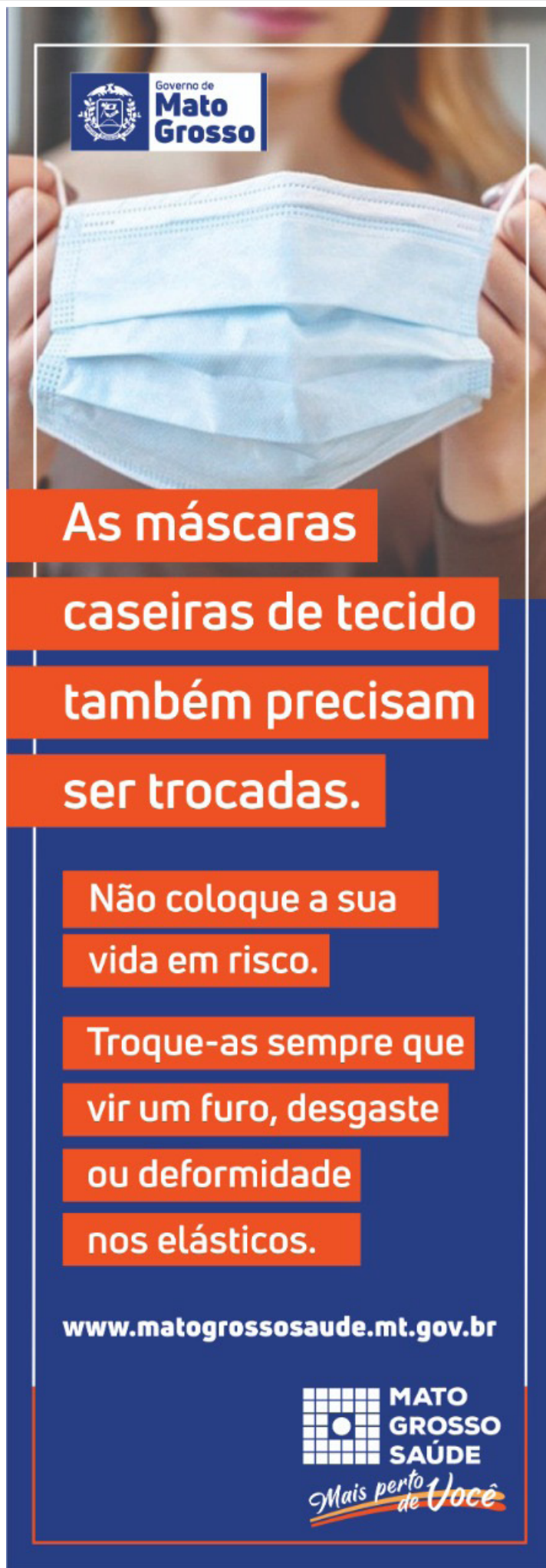

Governo de Mato Grosso

As máscaras caseiras de tecido também precisam ser trocadas.

Não coloque a sua vida em risco.

Troque-as sempre que vir um furo, desgaste ou deformidade nos elásticos.

www.matogrossosaude.mt.gov.br

MATO GROSSO SAÚDE
Mais perto de Você



Governo do Estado de Mato Grosso
Secretaria de Estado de Planejamento e Gestão

**SUPERINTENDÊNCIA DA IMPRENSA OFICIAL DO
ESTADO DE MATO GROSSO**

CENTRO POLÍTICO ADMINISTRATIVO
Rua Júlio Domingos de Campos
CEP 78050-970 - Cuiabá - Mato Grosso
CNPJ(MF) 03.507.415/0004-97

www.iomat.mt.gov.br
Acesse o portal E-Mato Grosso
www.mt.gov.br

ORIENTAÇÃO PARA PUBLICAÇÃO

De acordo com a Instrução Normativa nº 005/2008 do Diário Oficial de 27 de maio de 2008, as matérias deverão ser enviadas pelo sistema IOMATNET e no balcão da IOMAT, pessoalmente, em Pen Drive, CD-ROM ou através do correio eletrônico, publica@iomat.mt.gov.br, até as 16:00hs.

Os arquivos deverão ser em extensão .rtf, .doc ou .docx

ATENDIMENTO EXTERNO

De acordo com a Portaria nº 030/2019/SEPLAG do Diário Oficial de 05 de Abril de 2019, o atendimento é de Segunda à Sexta-feira, das 08:00hs às 12:00hs e 13:00hs às 17:00hs.

(65) 3613-8000

HINO NACIONAL

Letra de Joaquim Osório Duque Estrada e música de Francisco Manoel da Silva

Ouviram do Ipiranga as margens plácidas
De um povo heróico o brado retumbante,
E o sol da Liberdade, em raios fúlgidos,
Brilhou no céu da Pátria nesse instante.

Se o penhor dessa igualdade
Conseguimos conquistar com braço forte,
Em teu seio, ó Liberdade,
Desafia o nosso peito a própria morte!

Ó Pátria amada, Idolatrada, Salve! Salve!

Brasil, um sonho intenso, um raio vívido
De amor e de esperança à terra desce,
Se em teu formoso céu, risonho e límpido,
A imagem do Cruzeiro resplandece.

Gigante pela própria natureza,
És belo, és forte, impávido colosso,
E o teu futuro espelha essa grandeza

Terra adorada, Entre outras mil,
És tu, Brasil, Ó Pátria amada!
Dos filhos deste solo és mãe gentil,
Pátria amada, Brasil!

Deitado eternamente em berço esplêndido,
Ao som do mar e à luz do céu profundo,
Fulguras, ó Brasil, florão da América,
Iluminado ao sol do Novo Mundo!

Do que a terra mais garrida
Teus risonhos, lindos campos têm mais flores;
"Nossos bosques têm mais vida",
"Nossa vida" no teu seio "mais amores".

Ó Pátria amada, Idolatrada, Salve! Salve!

Brasil, de amor eterno seja símbolo
O lábaro que ostentas estrelado,
E diga o verde-louro desta fâmula
Paz no futuro e glória no passado.

Mas, se ergues da justiça a clava forte,
Verás que um filho teu não foge à luta,
Nem teme, quem te adora, a própria morte!

Terra adorada Entre outras mil,
És tu, Brasil, Ó Pátria amada!

Dos filhos deste solo és mãe gentil,
Pátria amada,
Brasil!

HINO DE MATO GROSSO

Decreto Nº 208 de 05 de setembro de 1983

Letra de Dom Francisco de Aquino Corrêa e música do maestro Emílio Heine

Limitando, qual novo colosso,
O ocidente do imenso Brasil,
Eis aqui, sempre em flor, Mato Grosso,
Nosso berço glorioso e gentil!

Eis a terra das minas faiscantes,
Eldorado como outros não há
Que o valor de imortais bandeirantes
Conquistou ao feroz Paiaguás!

Salve, terra de amor, terra do ouro,
Que sonhara Moreira Cabral!
Chova o céu dos seus dons o tesouro
Sobre ti, bela terra natal!

Terra noiva do Sol! Linda terra!
A quem lá, do teu céu todo azul,
Beija, ardente, o astro louro, na serra
E abençoa o Cruzeiro do Sul!

No teu verde planalto escampado,
E nos teus pantanais como o mar,
Vive solto aos milhões, o teu gado,
Em mimosas pastagens sem par!

Salve, terra de amor, terra do ouro,
Que sonhara Moreira Cabral!
Chova o céu dos seus dons o tesouro
Sobre ti, bela terra natal!

Hévea fina, erva-mate preciosa,
Palmas mil, são teus ricos florões;
E da fauna e da flora o índio goza,
A opulência em teus virgens sertões.

O diamante sorri nas grupiarias
Dos teus rios que jorram, a flux.
A hulha branca das águas tão claras,
Em cascatas de força e de luz!

Salve, terra de amor, terra do ouro,
Que sonhara Moreira Cabral!
Chova o céu dos seus dons o tesouro
Sobre ti, bela terra natal!

Dos teus bravos a glória se expande
De Dourados até Corumbá,
O ouro deu-te renome tão grande,
Porém mais nosso amor te dará!

Ouve, pois, nossas juras solenes
De fazermos em paz e união,
Teu progresso imortal como a fênix
Que ainda timbra o teu nobre brasão!

Salve, terra de amor, terra de ouro,
Que sonhara Moreira Cabral!
Chova o céu dos seus dons o tesouro
Sobre ti, bela terra natal!

HINO À BANDEIRA DE MATO GROSSO

Letra e música dos autores: Abel Santos Anjos Filho, Tânia Domingas do Nascimento e Hudson C. Rocha

"Uma radiante estrela exalta o céu anil
Fulgura na imensidão do meu Brasil
Constelação de áurea cultura e glórias mil
Do bravo heróico bandeirante varonil
Que descobrindo a extensa mata sobranceira
Do Centro Oeste, imensa gleba brasileira
Trouxe esperança à juventude altaneira
Delimitando a esfera verde da bandeira.

Erga aos céus oh! estandarte
De amor e união
Mato Grosso feliz
Do Brasil é o verde coração.
Belo pendão que ostenta o branco da pureza
Losango lar da paz e feminil grandeza.
Teu manto azul é o céu que encobre a natureza
De um Mato Grosso emoldurado de beleza.

No céu estampas o matiz patriarcal
E ao Sol fulguras belo esplêndido ideal
Na Terra semeando a paz universal
Para colhermos um futuro sem igual.
Erga aos céus oh! estandarte
De amor e união
Mato Grosso feliz
Do Brasil é o verde coração".