

DIÁRIO OFICIAL



do Estado de Mato Grosso ANO CXXXI - CUIABÁ 17 de Março de 2022 N° 28.206

PODER EXECUTIVO

SECRETARIAS

SECRETARIA DE ESTADO DA CASA CIVIL

PORTARIA Nº 035/2022/CASACIVIL/MT

Dispõe sobre execução de atividade de "Operador 3" no SEAP

O SECRETÁRIO ADJUNTO DE ADMINISTRAÇÃO SISTÊMICA, no uso das atribuições legais conferidas pelo ato nº. 9.538/2020 e Portaria nº 100/2020/CASACIVIL, ambos publicados no DOE nº 27.848 de 01 de outubro de 2020 bem como, os arts. 12º e 78º, do Regimento Interno, aprovado pelo Decreto nº 393, de 06 de março de 2020.

CONSIDERANDO a Lei Complementar nº. 612, de 28 de janeiro de 2019, que dispõe sobre a organização administrativa do Poder Executivo Estadual;

RESOLVE:

Art. 1º Fica delegada à Coordenadora de Gestão de Pessoas da Casa Civil, Lenil da Costa Figueiredo, matrícula 103456, CPF 343.581.371-72, sem prejuízo de avocação, a competência para, na forma da lei, praticar os atos administrativos de exclusiva deliberação e concessão da Secretaria Adjunta de Administração Sistêmica da Casa Civil, executados na atividade de "Operador 3" no Sistema Estadual de Administração de Pessoas - SEAP.

Art. 2º Esta Portaria entra em vigor na data de sua publicação.

Registre-se. Publique-se. Cumpra-se.

Cuiabá/MT, 16 de março de 2022.

Anildo Cesário Correa
Secretário Adjunto de Administração Sistêmica
(Original assinado)

SEPLAG

SECRETARIA DE ESTADO DE PLANEJAMENTO E GESTÃO

ATO ADMINISTRATIVO Nº. 489/SEPLAG/2022

A SECRETÁRIA ADJUNTA DE GESTÃO DE PESSOAS, no uso de suas atribuições legais, considerando o art. 3º, inciso II, da Lei Complementar nº 239, de 28 de dezembro de 2005; a Portaria nº 084/2020/SEPLAG, publicada no Diário Oficial do Estado de 17 de setembro de 2020; o disposto na Lei Complementar nº. 320, de 30 de junho de 2008, o disposto na lei Complementar nº 338, de 08 de dezembro de 2008 e suas alterações, e considerando ainda, o que dispõe o **Processo nº. 444182/2021. R E S O L V E:**

Art. 1º: Conceder a redução do regime de trabalho de **40 (quarenta) horas semanais para 30 (vinte) horas semanais** ao servidor **ANDRE LUIZ NONATO FERRAZ**, Matrícula Funcional nº. **135965/01**, Cargo: **Professor da Educação Superior**, lotado na Universidade do Estado de Mato Grosso.

Art. 2º Este Ato Administrativo entra em vigor na data de sua publicação.

Secretaria de Estado de Planejamento e Gestão, em Cuiabá, 14 de março de 2022.

Original Assinado
Lidiane Patrícia Ferreira e Silva Leite
Secretária Adjunta de Gestão de Pessoas
SEPLAG/MT

ATO ADMINISTRATIVO Nº 350/2022/SEPLAG

O SECRETÁRIO DE ESTADO DE PLANEJAMENTO E GESTÃO, no uso de suas atribuições legais, e considerando o que consta no Processo nº 332820/2021, resolve, para fim de regularização funcional, prorrogar o Ato Administrativo nº 171/2021/SEPLAG, publicado no Diário Oficial do Estado de 15/02/2021, que trata da cessão de ROMULO LACERDA BISPO, Profissional Técnico de Nível Superior em Serviços de Saúde do SUS, Matrícula Funcional nº 49132/5, lotado na Secretaria de Estado de Saúde - SES, para exercer suas funções na Prefeitura Municipal de São Félix do Araguaia - MT, pelo período de 02 de maio de

GOVERNO DO ESTADO DE MATO GROSSO

SEPLAG
SECRETARIA DE ESTADO DE PLANEJAMENTO
E GESTÃO

IOMAT
SUPERINTENDÊNCIA DA IMPRENSA OFICIAL
DO ESTADO DE MATO GROSSO

CENTRO POLÍTICO ADMINISTRATIVO
Rua Júlio Domingos de Campos
CEP 78050-970 Cuiabá - Mato Grosso
CNPJ(MF) 03.507.415/0004-97
FONE: (65) 3613-8000

E-mail:
publica@iomat.mt.gov.br

Visite nosso Portal:
www.iomat.mt.gov.br

Acesse o Portal E-Mato Grosso
www.mt.gov.br

Mauro Mendes Ferreira
Governador do Estado

Otaviano Olavo Pivetta
Vice-Governador

Secretário-Chefe da Casa Civil Mauro Carvalho Junior
Secretário-Chefe de Gabinete do Governador Jordan Espindola dos Santos
Secretário de Estado de Agricultura Familiar Silvano Ferreira do Amaral
Secretária de Estado de Assistência Social e Cidadania Rosamaria Ferreira de Carvalho
Secretário de Estado de Ciência, Tecnologia e Inovação Nilton Borges Borgato
Secretário de Estado de Cultura, Esporte e Lazer Alberto Machado
Secretário de Estado de Desenvolvimento Econômico Cesar Alberto Miranda Lima dos Santos Costa
Secretário de Estado de Educação Alan Resende Porto
Secretário de Estado de Fazenda Rogério Luiz Gallo
Secretário de Estado de Infraestrutura e Logística Marcelo de Oliveira e Silva
Secretária de Estado de Meio Ambiente Mauren Lazzaretti
Secretário de Estado de Planejamento e Gestão Basílio Bezerra Guimarães dos Santos
Secretário de Estado de Saúde Gilberto Gomes de Figueiredo
Secretário de Estado de Segurança Pública Alexandre Bustamante dos Santos
Secretária de Estado de Comunicação Laice Souza Aiza de Oliveira
Procurador-Geral do Estado Francisco de Assis da Silva Lopes
Secretário Controlador-Geral do Estado Emerson Hideki Hayashida

2021 a 01 de maio de 2023, nos termos do artigo 119 da Lei Complementar nº 04/1990, artigo 72, § 1º da Lei Complementar nº 441/2011, e Decreto n.º 691/2020, com ônus para o órgão de origem.

Palácio Paiaguás, em Cuiabá-MT, 02 de março de 2022.

BASILIO BEZERRA GUIMARÃES DOS SANTOS
Secretário de Estado de Planejamento e Gestão

ATO ADMINISTRATIVO Nº 351/2022/SEPLAG

O SECRETÁRIO DE ESTADO DE PLANEJAMENTO E GESTÃO, no uso de suas atribuições legais, e considerando o que consta no Processo nº 326117/2021, **resolve, para fim de regularização funcional, prorrogar o Ato Administrativo nº 1635/2019/SEPLAG**, publicado no Diário Oficial do Estado de 27/12/2019, que trata das cessões dos servidores elencados no quadro abaixo, lotados na Secretaria de Estado de Saúde - SES, para exercer suas funções na **Prefeitura Municipal de Terra Nova do Norte - MT**, pelo período de **02 de maio de 2021 a 01 de maio de 2023**, nos termos do artigo 119 da Lei Complementar nº 04/1990, artigo 72, § 1º da Lei Complementar nº 441/2011, e Decreto n.º 691/2020, com ônus para o órgão de origem.

| NOME | MATRÍCULA | CARGO |
|------------------------|-----------|---------------|
| CLEONICE LURDES SCHUCK | 90107/1 | PTNMSS do SUS |
| MAURO VIGO SIMIONI | 90108/1 | PTNSSS do SUS |

Palácio Paiaguás, em Cuiabá-MT, 02 de março de 2022.

BASILIO BEZERRA GUIMARÃES DOS SANTOS
Secretário de Estado de Planejamento e Gestão

ATO ADMINISTRATIVO Nº 367/2022/SEPLAG

O SECRETÁRIO DE ESTADO DE PLANEJAMENTO E GESTÃO, no uso de suas atribuições legais, e considerando o que consta no Processo nº 109451/2021, **resolve prorrogar o Ato Administrativo nº 168/2021/SEPLAG**, publicado no Diário Oficial do Estado de 11/02/2021, que trata das cessões dos servidores elencados no quadro abaixo, lotados na Secretaria de Estado de Saúde - SES, para exercer suas funções na **Prefeitura Municipal de Poconé - MT**, pelo período de **02 de maio de 2021 a 01 de maio de 2023**, nos termos do artigo 119 da Lei Complementar nº 04/1990, artigo 72, § 1º da Lei Complementar nº 441/2011 e Decreto n.º 691/2020, com ônus para o órgão de origem.

| NOME | MATRÍCULA | CARGO |
|---------------------------|-----------|---------------|
| GIRCELY MARIA DE OLIVEIRA | 46147/4 | PTNSSS do SUS |
| LINDOMAR VICENTE DA SILVA | 94500/1 | PTNSSS do SUS |

Palácio Paiaguás, em Cuiabá-MT, 08 de março de 2022.

BASILIO BEZERRA GUIMARÃES DOS SANTOS
Secretário de Estado de Planejamento e Gestão

ATO ADMINISTRATIVO Nº 368/2022/SEPLAG

O SECRETÁRIO DE ESTADO DE PLANEJAMENTO E GESTÃO, no uso de suas atribuições legais, e considerando o que consta no Processo nº 109451/2021, **resolve, para fim de regularização funcional, prorrogar o Ato Administrativo nº 428/2021/SEPLAG**, publicado no Diário Oficial do Estado de 07/04/2021, que trata da cessão de **ADILSON GOMES DE CAMPOS**, Profissional Técnico de Nível Superior em Serviços de Saúde do SUS, matrícula funcional nº 77923/5, lotado na Secretaria de Estado de Saúde - SES, para exercer suas funções na **Prefeitura Municipal de Poconé - MT**, pelo período de **02 de maio de 2021 a 01 de maio de 2023**, nos termos do artigo 119 da Lei Complementar nº 04/1990, artigo 72, § 1º da Lei Complementar nº 441/2011 e Decreto n.º 691/2020, com ônus para o órgão de origem.

Palácio Paiaguás, em Cuiabá-MT, 08 de março de 2022.

BASILIO BEZERRA GUIMARÃES DOS SANTOS
Secretário de Estado de Planejamento e Gestão

ATO ADMINISTRATIVO Nº 370/2022/SEPLAG

O SECRETÁRIO DE ESTADO DE PLANEJAMENTO E GESTÃO, no uso de suas atribuições legais, e considerando o que consta no Processo nº 189990/2021, **resolve, para fim de regularização funcional, prorrogar o Ato Administrativo nº 164/2021/SEPLAG**, publicado no Diário Oficial do Estado de 04/02/2021, que trata das cessões das servidoras elencadas no quadro abaixo, lotadas na Secretaria de Estado de Saúde - SES, para exercer suas funções na **Prefeitura Municipal de Arenópolis - MT**, pelo período de **02 de maio de 2021 a 01 de maio de 2023**, nos termos do artigo 119 da Lei Complementar nº 04/1990, artigo 72, § 1º da Lei Complementar nº 441/2011 e Decreto n.º 691/2020, com ônus para o órgão de origem.

| NOME | MATRÍCULA | CARGO |
|-------------------------------------|-----------|---------------|
| MARINA DE CASTRO CINTRA DE OLIVEIRA | 71251/2 | PTNSSS do SUS |
| ROSELI GRABOVSKI | 49786/2 | PTNSSS do SUS |
| VILMA DE SOUZA UCHOA | 91245/1 | PTNMSS do SUS |

Palácio Paiaguás, em Cuiabá-MT, 10 de março de 2022.

BASILIO BEZERRA GUIMARÃES DOS SANTOS
Secretário de Estado de Planejamento e Gestão

ATO ADMINISTRATIVO Nº 451/2022/SEPLAG

O SECRETÁRIO DE ESTADO DE PLANEJAMENTO E GESTÃO, no uso de suas atribuições legais, e considerando o que consta no Processo nº 232691/2021, **resolve, para fim de regularização funcional, prorrogar em partes o Ato Administrativo nº 178/2021/SEPLAG**, publicado no Diário Oficial do Estado de 05/02/2020, que trata das cessões dos servidores elencados no quadro abaixo, lotados na Secretaria de Estado de Saúde - SES, para exercer suas funções na **Prefeitura Municipal de São José do Rio Claro - MT**, pelo período de **02 de maio de 2021 a 01 de maio de 2023**, nos termos do artigo 119 da Lei Complementar nº 04/1990, artigo 72, § 1º da Lei Complementar nº 441/2011 e Decreto n.º 691/2020, com ônus para o órgão de origem.

| NOME | MATRÍCULA | CARGO |
|---------------------------|-----------|---------------|
| ALDO ZACARIAS ROSA FILHO | 42466/1 | PTNSSS do SUS |
| ANA MARIA VICENTE BARBOSA | 65012/5 | PTNSSS do SUS |
| MARCIA DOS SANTOS ZERI | 52664/2 | PTNMSS do SUS |

| | | |
|----------------------------|---------|---------------|
| VINICIO JOSE DO NASCIMENTO | 71671/2 | PTNSSS do SUS |
|----------------------------|---------|---------------|

Palácio Paiaguás, em Cuiabá-MT, 10 de março de 2022.

BASILIO BEZERRA GUIMARÃES DOS SANTOS
Secretário de Estado de Planejamento e Gestão

ATO ADMINISTRATIVO Nº 452/2022/SEPLAG

O SECRETÁRIO DE ESTADO DE PLANEJAMENTO E GESTÃO, no uso de suas atribuições legais, e considerando o que consta no Processo nº 187671/2021, **resolve, para fim de regularização funcional, prorrogar em partes o Ato Administrativo nº 09/2020/SEPLAG**, publicado no Diário Oficial do Estado de 07/01/2020, que trata das cessões dos servidores elencados no quadro abaixo, lotados na Secretaria de Estado de Saúde - SES, para exercer suas funções na **Prefeitura Municipal de Mirassol D'Oeste - MT**, pelo período de **02 de maio de 2021 a 01 de maio de 2023**, nos termos do artigo 119 da Lei Complementar nº 04/1990, artigo 72, § 1º da Lei Complementar nº 441/2011 e Decreto n.º 691/2020, com ônus para o órgão de origem.

| | | |
|----------------------------------|----------|---------------|
| ANDRE LUIS LOPES DOS SANTOS | 108773/1 | PTNSSS do SUS |
| ELAINE CRISTINA DOS SANTOS | 90330/1 | PASS DO SUS |
| IRANY DE OLIVEIRA E SILVA | 42635/2 | PTNSSS do SUS |
| LUCI GARCIA SEBALDELI | 90331/1 | PTNMSS do SUS |
| MARIA CLAUDIA PEREZI SAGGIONETTI | 111655/1 | PTNSSS do SUS |

Palácio Paiaguás, em Cuiabá-MT, 09 de março de 2022.

BASILIO BEZERRA GUIMARÃES DOS SANTOS
Secretário de Estado de Planejamento e Gestão

ATO ADMINISTRATIVO Nº 071/2022/SEPLAG

O SECRETÁRIO DE ESTADO DE PLANEJAMENTO E GESTÃO, no uso de suas atribuições legais e considerando o que consta no Processo nº 385376/2021, **resolve conceder a ALINE DE ALMEIDA SILVA**, Profissional Técnica de Nível Superior em Serviços de Saúde do SUS, Matrícula Funcional nº 55476/2, lotada na Secretaria de Estado de Saúde - SES, **Licença para Qualificação Profissional** em nível de **Doutorado em Enfermagem Psiquiátrica, na Universidade de São Paulo - USP, campus de Ribeirão Preto, SP**, pelo período de **01 de fevereiro de 2022 a 31 de janeiro de 2024**, sem prejuízo da remuneração e sem substituição, devendo a servidora, durante esse período, usufruir de suas férias e licenças-prêmio acumuladas ou as que vencerem no decorrer da referida licença e que possam ensejar acúmulo ilegal, sem que haja interrupção ou suspensão da contagem do prazo para realização da qualificação, sob pena de cancelamento sumário desta licença, bem como deverá o servidor, ao retornar, no prazo de 60 (sessenta) dias, concluir a proposta de socialização do conhecimento para realização de cursos e/ou capacitações em conjunto com a Escola de Governo ou outra instituição do Poder Executivo Estadual a fim de compartilhar os conhecimentos adquiridos e aprimorados, cabendo à Escola de Governo monitorar o cumprimento do disposto neste ato.

Palácio Paiaguás, em Cuiabá-MT, 25 de janeiro de 2022.

BASILIO BEZERRA GUIMARÃES DOS SANTOS
Secretário de Estado de Planejamento e Gestão

ATO ADMINISTRATIVO Nº 458/2022/SEPLAG

O SECRETÁRIO DE ESTADO DE PLANEJAMENTO E GESTÃO, no uso de suas atribuições legais, considerando o que consta no Processo nº GOV-PRO-2022/00162, **resolve prorrogar** o Ato Administrativo nº 410/2021/SEPLAG, publicado no Diário Oficial de 05/03/2021, que trata da cessão de **THIAGO VINICIUS PINHEIRO DA SILVA**, Major, Matrícula Funcional nº 129206/1, lotado na Polícia Militar do Estado de Mato Grosso - PMMT, para exercer funções de natureza militar no **Governo do Estado do Distrito Federal - DF**, pelo período de **18 de março de 2022 a 17 de março de 2023**, nos termos do artigo 171 da Lei Complementar nº 555/2014, artigo 1º da Lei Complementar nº 265/2006 e artigo 119 da Lei Complementar nº 04/1990, com ônus para o órgão cessionário, mediante reembolso da remuneração e dos encargos sociais ao órgão cedente

Palácio Paiaguás, em Cuiabá-MT, 16 de março de 2022.

BASILIO BEZERRA GUIMARÃES DOS SANTOS
Secretário de Estado de Planejamento e Gestão

CONCURSO PÚBLICO PARA PROVIMENTO DE CARGO EFETIVO DE DELEGADO DE POLÍCIA, ESCRIVÃO DE POLÍCIA E INVESTIGADOR DE POLÍCIA

EDITAL COMPLEMENTAR N. 182 AO EDITAL N. 002/2009 - SAD/MT, DE 27 DE JULHO DE 2009.

O SECRETÁRIO DE ESTADO DE PLANEJAMENTO E GESTÃO, no uso de suas atribuições legais e, em cumprimento a cumprimento as decisões judiciais, torna público a **inclusão dos candidatos subjudicis no resultado final do Concurso Público para Provimento do Cargo de Delegado de Polícia** e reclassifica os demais candidatos, na forma do Anexo Único deste Edital.

| INSC | NOME | NASC | RG |
|--------|---|------------|---------------|
| 032730 | Fernando Filiu Albuquerque Marques (ordem judicial) | 30/04/1978 | 966031 SSP/MS |
| 167987 | Giuliano Bertucini (ordem judicial) | 18/02/1974 | 755337 SSP/MS |

Cuiabá/MT, 14 de março de 2022.

(original assinado)

BASILIO BEZERRA GUIMARÃES DOS SANTOS
Secretário de Estado de Planejamento e Gestão

ANEXO ÚNICO
Resultado Final do Concurso Público para o cargo de Delegado de Polícia

201 - Delegado de Polícia - Pólo Estado de Mato Grosso - Ampla Concorrência

Legenda: LP - Língua Portuguesa | HG - História e Geografia de MT | CC - Conhecimentos Complementares | CE - Conhecimentos Específicos | POB - Nota na Prova Objetiva | PDI - Nota na Prova Dissertativa | POR - Nota na Prova Oral | PTI - Nota na Avaliação de Títulos | PF - Nota Parcial no Concurso Público | P1 - Conhecimentos Gerais | P2 - Conhecimentos Complementares | P3 - Conhecimentos Específicos | CD - Critério de Desempate | DN - Data de Nascimento | ID - Idade igual ou superior a 60 anos

| CL. | INSC. | NOME | NASC. | RG | LP | HG | CC | CE | POB | PDI | POR | PTI | PF | CD | SITUAÇÃO |
|-----|--------|--|------------|--------------------------|----|----|----|-----|-----|-----|--------|-----|--------|-----|----------|
| 1 | 116716 | MARIELL ANTONINI DIAS ALVARES | 04-03-1986 | 15017931 SSP/MT/MT | 9 | 1 | 4 | 104 | 118 | 74 | 93,33 | - | 285,33 | | Aprovado |
| 2 | 109136 | CARLOS CÉSAR SIMÃO LEVERGGGER | 10-11-1985 | 1893000 SSPGO/GO | 8 | 2 | 4 | 88 | 102 | 85 | 92,00 | 1,8 | 280,79 | | Aprovado |
| 3 | 321434 | RAIMUNDO RAMONILSON CARNEIRO BEZERRA | 25-08-1983 | 98029088012 SSP/CE | 10 | 1 | 7 | 76 | 94 | 90 | 89,56 | - | 273,55 | | Aprovado |
| 4 | 304403 | ARTHUR HERMES REGUSE | 15-01-1983 | 3524259 SSP/SC | 10 | 3 | 3 | 82 | 98 | 84 | 91,22 | - | 273,22 | | Aprovado |
| 5 | 064655 | DIEGO ALEX MARTIMIANO DA SILVA | 19-08-1983 | 81654387 SSP-PR/PR | 8 | 0 | 3 | 80 | 91 | 84 | 94,67 | 1,8 | 271,46 | | Aprovado |
| 6 | 271652 | MARCEL BERNARDI MARQUES | 11-02-1985 | 33.100.174-3 SSP/SP | 10 | 3 | 4 | 74 | 91 | 83 | 93,33 | - | 267,33 | | Aprovado |
| 7 | 231844 | MARCEL GOMES DE OLIVEIRA | 14-10-1982 | 0714322482 SSP/BA | 7 | 1 | 2 | 76 | 86 | 79 | 99,89 | 1,8 | 266,68 | | Aprovado |
| 8 | 199692 | GUILHERME BERTO NASCIMENTO FACHINELLI | 13-05-1985 | MG12460404 SSP/MG | 8 | 4 | 4 | 76 | 92 | 88 | 86,00 | - | 265,99 | | Aprovado |
| 9 | 284870 | LUIZ HENRIQUE DAMASCENO | 01-05-1985 | 13057817 SSP/MG | 9 | 1 | 4 | 74 | 88 | 77 | 97,11 | - | 262,11 | | Aprovado |
| 10 | 100188 | GILSON SILVEIRA DO CARMO | 21-07-1964 | 125329 OAB/RJ/RJ | 5 | 1 | 5 | 76 | 87 | 87 | 85,67 | - | 259,66 | | Aprovado |
| 11 | 048064 | ROGERIO DA SILVA FERREIRA | 24-07-1981 | 33.303.569-0 SSP/SP | 8 | 0 | 4 | 76 | 88 | 73 | 98,67 | - | 259,66 | PDI | Aprovado |
| 12 | 123684 | RODRIGO COSTA RUFATO | 27-09-1984 | MG 14207541 SSP/MG/MG | 8 | 5 | 2 | 86 | 101 | 76 | 82,56 | - | 259,55 | | Aprovado |
| 13 | 142234 | WILSON CIBULSKIS JUNIOR | 06-03-1979 | 5964717 MB/RJ | 9 | 1 | 3 | 74 | 87 | 73 | 99,44 | - | 259,44 | | Aprovado |
| 14 | 016706 | RICARDO DE SOUZA LIBÓRIO | 13-09-1982 | 4253187 DGPC/GO | 9 | 1 | 2 | 74 | 86 | 75 | 96,33 | 1,8 | 259,13 | | Aprovado |
| 15 | 049045 | JOAO PAULO PRAISNER (*ORDEM JUDICIAL) | 11-08-1981 | 76549702 SSP/PR/PR | 8 | 1 | 4 | 78 | 89 | 73 | 96,89 | - | 258,88 | | Aprovado |
| 16 | 048054 | HENRIQUE TREVIZAN | 30-08-1980 | 71612040 SESP/PR | 9 | 2 | 5 | 78 | 94 | 77 | 87,67 | - | 258,66 | | Aprovado |
| 17 | 358817 | RAFAEL MENDES SCATOLON | 09-04-1983 | 340237107 SSP/SP/SP | 7 | 0 | 2 | 76 | 85 | 77 | 94,67 | 1,8 | 258,46 | | Aprovado |
| 18 | 222926 | JOSE MAURO DIAS DE SOUZA | 12-05-1978 | 3786193 DGPC/GO | 10 | 3 | 2 | 72 | 87 | 86 | 84,22 | - | 257,22 | | Aprovado |
| 19 | 277382 | ANTÔNIO GÓES DE ARAUJO | 05-12-1980 | 322883167 SSP/SP/SP | 9 | 2 | 3 | 78 | 92 | 73 | 91,89 | - | 256,88 | | Aprovado |
| 20 | 233323 | RENATO RESENDE DO NASCIMENTO | 08-03-1980 | 1863884 SSP/DF | 5 | 1 | 2 | 78 | 86 | 77 | 92,00 | 1,8 | 256,79 | | Aprovado |
| 21 | 489636 | ANGELINA DE ANDRADE FERREIRA | 04-04-1984 | 41.585.735-1 SSP/SP/SP | 8 | 2 | 5 | 78 | 93 | 69 | 94,44 | - | 256,44 | | Aprovado |
| 22 | 165219 | MARCELO MIRANDA MUNIZ | 12-10-1977 | 278847195 SSP/SP | 7 | 0 | 2 | 80 | 89 | 83 | 81,67 | 1,8 | 255,46 | | Aprovado |
| 23 | 092975 | IGOR ANDRADE MORONI VALENÇA | 24-02-1985 | 1746687 SSP/AL | 9 | 1 | 5 | 70 | 85 | 81 | 88,89 | - | 254,88 | | Aprovado |
| 24 | 032730 | FERNANDO FILIU ALBUQUERQUE MARQUES (*ORDEM JUDICIAL) | 30-04-1978 | 966031 SSP/MS | 7 | 1 | 4 | 74 | 86 | 76 | 92,55 | - | 254,55 | | Aprovado |
| 25 | 015072 | MAURICIO HOETTE | 12-01-1978 | 61261699 SESP PR/PR | 9 | 2 | 3 | 80 | 94 | 79 | 81,11 | - | 254,11 | | Aprovado |
| 26 | 244393 | MICHAEL MENDES PAES | 25-12-1978 | 12844419-0 IIPR/PR | 9 | 2 | 3 | 80 | 94 | 71 | 89,11 | - | 254,11 | PDI | Aprovado |
| 27 | 501867 | DANIEL LUCAS PARANHOS MACHADO | 12-09-1981 | 012632646-1 SSP/RJ | 9 | 1 | 4 | 80 | 94 | 66 | 93,89 | - | 253,88 | | Aprovado |
| 28 | 257597 | GUSTAVO COLOGNESI BELÃO | 29-12-1984 | 341608294 SSP-SP/SP | 9 | 1 | 3 | 82 | 95 | 63 | 95,89 | - | 253,88 | PDI | Aprovado |
| 29 | 015243 | RODRIGO AZEM BUCHDID | 09-08-1983 | 439721374 SSP/SP | 9 | 2 | 5 | 76 | 92 | 63 | 98,56 | - | 253,55 | | Aprovado |
| 30 | 085833 | LUCIANA BATISTA CANAVERDE | 05-07-1976 | 3405220-5782759 SSPGO/GO | 9 | 5 | 4 | 76 | 94 | 75 | 82,56 | 1,8 | 253,35 | | Aprovado |
| 31 | 518649 | ADRIANO MARCOS ALENCAR | 27-10-1976 | 3262254 SSSPGO/GO | 8 | 0 | 4 | 74 | 86 | 70 | 97,11 | - | 253,11 | | Aprovado |
| 32 | 372918 | WALTER DE MELO FONSECA JUNIOR | 18-07-1978 | MG-7.137.845 PC/MG/MG | 8 | 2 | 5 | 72 | 87 | 73 | 92,56 | - | 252,55 | | Aprovado |
| 33 | 097272 | CAIO FERNANDO ALVARES DE ALBUQUERQUE (*ORDEM JUDICIAL) | 14-04-1981 | 13064193 SSP/MT | 10 | 0 | 3 | 74 | 85 | 67 | 100,00 | - | 252,00 | | Aprovado |
| 34 | 167987 | GIULIANO BERTUCINI (*ORDEM JUDICIAL) | 18-02-1974 | 755337 SSP/MS | 9 | 3 | 2 | 84 | 98 | 64 | 89,77 | - | 251,77 | | Aprovado |
| 35 | 090468 | SUED DIAS DA SILVA JUNIOR | 27-10-1982 | 4173611 DGPC/GO | 9 | 2 | 4 | 70 | 85 | 74 | 89,00 | 1,8 | 249,79 | | Aprovado |

| | | | | | | | | | | | | | | | |
|----|--------|--|------------|-----------------------|----|---|---|----|-----|----|-------|-----|--------|-----|----------|
| 36 | 303180 | CARLOS ROBERTO MOREIRA DE OLIVEIRA | 21-04-1965 | 3120073 SSP/MG | 8 | 2 | 2 | 74 | 86 | 83 | 79,56 | - | 248,55 | | Aprovado |
| 37 | 395769 | MARLON CARLOS FERNANDES | 27-08-1984 | 4335504 SPTC/GO | 8 | 2 | 5 | 74 | 89 | 71 | 88,11 | - | 248,11 | | Aprovado |
| 38 | 059072 | JOSE RICARDO GARCIA BRUNO | 25-01-1983 | 001203682 SSP/MS | 10 | 2 | 3 | 76 | 91 | 90 | 65,89 | - | 246,88 | | Aprovado |
| 39 | 318285 | RAPHAEL DINIZ GARCIA | 29-08-1981 | MG12585864 SSP/MG/MG | 7 | 1 | 3 | 90 | 101 | 60 | 82,44 | 1,8 | 245,24 | | Aprovado |
| 40 | 235607 | HENRIQUE HOFFMANN MONTEIRO DE CASTRO (*ORDEM JUDICIAL) | 22-03-1985 | MG7237154 SSP/MG | 10 | 2 | 5 | 64 | 89 | 71 | 85,11 | - | 245,11 | | Aprovado |
| 41 | 242918 | KARLA CRISTINA PEIXOTO FERRAZ | 05-10-1979 | MG18155516 SSP/MG | 7 | 1 | 3 | 80 | 91 | 79 | 74,56 | - | 244,55 | | Aprovado |
| 42 | 232312 | WILSON SOUZA SANTOS (*ORDEM JUDICIAL) | 06-03-1974 | 793107 SSP/MT | 9 | 1 | 4 | 74 | 88 | 67 | 89,55 | - | 244,55 | | Aprovado |
| 43 | 343127 | CARLOS AUGUSTO DO PRADO BOCK | 06-06-1981 | 1968638 SSP/DF | 8 | 3 | 1 | 74 | 86 | 66 | 91,11 | - | 243,11 | | Aprovado |
| 44 | 015074 | SIDARTA VIDIGAL DE ALMEIDA | 28-12-1977 | MG.11235813 SSP/MG/MG | 6 | 3 | 2 | 82 | 93 | 71 | 79,00 | - | 242,99 | | Aprovado |
| 45 | 152094 | PABLO BORGES RIGO | 19-12-1980 | 3823664 DGPC/GO | 8 | 1 | 7 | 68 | 84 | 70 | 89,00 | - | 242,99 | PDI | Aprovado |
| 46 | 017302 | JURACI DE SOUZA SANTOS JUNIOR | 10-06-1985 | 1111217955 SSP/BA | 9 | 2 | 3 | 74 | 88 | 90 | 64,44 | - | 242,44 | | Aprovado |

| | | | | | | | | | | | | | | | |
|----|--------|---|------------|------------------------|----|---|---|----|-----|----|-------|-----|--------|--|--------------|
| 47 | 472546 | MARCELO CARVALHO | 26-05-1971 | 15886949 SSP/SP | 7 | 2 | 4 | 74 | 87 | 88 | 65,56 | 1,8 | 242,35 | | Aprovado |
| 48 | 152246 | ALEXANDRE DA SILVA NAZARETH (*ORDEM JUDICIAL) | 30-04-1982 | 12354481 SSP/MT | 8 | 1 | 5 | 74 | 90 | 68 | 82,22 | - | 240,22 | | Aprovado |
| 49 | 295224 | EDSON ARTHUR TEIXEIRA PEIXOTO | 05-04-1983 | 2000001103517 SSP/AL | 7 | 2 | 3 | 74 | 86 | 74 | 80,11 | - | 240,11 | | Aprovado |
| 50 | 299410 | FERNANDO FLEURY DA MOTA | 05-08-1986 | 4925400 DGPC-GO/GO | 7 | 2 | 3 | 74 | 86 | 77 | 76,89 | - | 239,88 | | Aprovado |
| 51 | 051250 | CLAUDEMIR RIBEIRO DE SOUZA | 25-03-1976 | 27177233-5 SSP/SP | 8 | 2 | 3 | 78 | 91 | 58 | 90,67 | - | 239,66 | | Aprovado |
| 52 | 115744 | VANESSA AGUIAR DA CUNHA | 03-12-1987 | 15791149 SSP/MT | 8 | 2 | 4 | 70 | 84 | 84 | 71,56 | - | 239,55 | | Aprovado |
| 53 | 204627 | GUILHERME DE CARVALHO BERTOLI (*ORDEM JUDICIAL) | 08-09-1985 | 33807744-3 SSP/SP | 9 | 1 | 1 | 86 | 97 | 67 | 75,44 | - | 239,44 | | Aprovado |
| 54 | 294944 | CLAUDIO ALVARES SANT ANA | 04-08-1984 | M8279695 SSP MG/MG | 8 | 1 | 3 | 72 | 84 | 66 | 89,11 | - | 239,11 | | Aprovado |
| 55 | 249160 | SYLVIO DO VALE FERREIRA JÚNIOR (*ORDEM JUDICIAL) | 13-04-1982 | MG - 11.937.473 SSP/MG | 6 | 2 | 5 | 74 | 87 | 74 | 77,89 | - | 238,88 | | Classificado |
| 56 | 152536 | JOAQUIM LEITÃO JÚNIOR (*ORDEM JUDICIAL) | 25-06-1984 | 12681598 SSP/MT | 5 | 2 | 3 | 78 | 88 | 85 | 65,22 | - | 238,22 | | Classificado |
| 57 | 263861 | SANTIAGO ROZENDO SANCHES E SILVA | 19-12-1986 | 001442845 SSP/MS | 9 | 2 | 3 | 76 | 90 | 68 | 80,11 | - | 238,11 | | Classificado |
| 58 | 518948 | LÍGIA PINTO DA SILVEIRA | 29-08-1980 | 4184121 DGPCGO/GO | 9 | 3 | 5 | 70 | 87 | 65 | 84,11 | 1,8 | 237,91 | | Classificado |
| 59 | 347655 | JUDÁ MAALI PINHEIRO MARCONDES | 25-05-1982 | 328396333 SSP/SP | 9 | 1 | 2 | 74 | 86 | 78 | 73,89 | - | 237,88 | | Classificado |
| 60 | 469116 | LILIANE SOARES DIOGO | 06-07-1979 | 506626 COMAER/PE | 9 | 2 | 5 | 88 | 104 | 58 | 75,78 | - | 237,77 | | Classificado |
| 61 | 338979 | NELDER MARTINS PEREIRA | 07-12-1979 | 4055175 SSP-GO/GO | 10 | 0 | 1 | 74 | 85 | 80 | 72,22 | - | 237,22 | | Classificado |
| 62 | 099711 | NUBYA BEATRIZ GOMES DOS REIS | 22-07-1983 | 487826 MAER/RJ | 8 | 1 | 3 | 72 | 84 | 71 | 82,00 | - | 237,00 | | Classificado |
| 63 | 088845 | BRUNO LIMA BARCELLOS | 07-02-1977 | 111537270 IFP/RJ | 8 | 3 | 4 | 70 | 85 | 85 | 64,89 | 1,8 | 236,68 | | Classificado |
| 64 | 035536 | ARNON OSNY MENDES LUCAS | 08-07-1975 | 9056831 SSP/MT | 9 | 4 | 6 | 68 | 87 | 78 | 71,67 | - | 236,66 | | Classificado |
| 65 | 060459 | BRUNO SERGIO MAGALHAES ABREU | 18-09-1981 | 200784833 DETRAN/RJ | 7 | 0 | 3 | 82 | 92 | 75 | 68,78 | - | 235,77 | | Classificado |
| 66 | 088054 | PAULO CÉSAR KANAREK | 24-08-1971 | 1029946272 STJ/CRS/RS | 9 | 1 | 1 | 76 | 87 | 70 | 78,11 | - | 235,11 | | Classificado |
| 67 | 034423 | MARIO ROBERTO DE SOUZA SANTIAGO JUNIOR | 01-10-1979 | 115618506 IFP/RJ | 10 | 1 | 5 | 70 | 86 | 70 | 79,00 | - | 235,00 | | Classificado |
| 68 | 288776 | JOAO BIFFE JUNIOR | 24-06-1982 | 304223852 SSP/SP | 10 | 2 | 2 | 84 | 98 | 72 | 62,89 | 1,8 | 234,68 | | Classificado |
| 69 | 058194 | MARCELO MELO DE LAET | 23-10-1977 | 10179178 SJ/MT | 9 | 4 | 5 | 68 | 86 | 78 | 70,44 | - | 234,44 | | Classificado |
| 70 | 155742 | DEUEL PAIXÃO DE SANTANA | 21-07-1969 | 1.687.250 SSP/GO | 8 | 2 | 4 | 70 | 84 | 63 | 86,22 | - | 233,22 | | Classificado |
| 71 | 012968 | CARLOS FREDERICO RÉGIS DE CAMPOS | 10-11-1982 | 11986190 SJ/MT | 5 | 2 | 2 | 80 | 89 | 75 | 68,89 | - | 232,88 | | Classificado |
| 72 | 117400 | CLAUDIA SCHLICHTA GIUSTI | 21-07-1986 | 61113959 SSP/PR | 8 | 1 | 4 | 72 | 85 | 58 | 89,44 | - | 232,44 | | Classificado |
| 73 | 209542 | CLEYBIO JANUÁRIO FERREIRA | 04-08-1980 | 3688118 SSPGO/GO | 10 | 2 | 5 | 74 | 91 | 73 | 64,89 | 1,8 | 230,68 | | Classificado |
| 74 | 083541 | RODRIGO COLOMBELLI | 03-03-1983 | 80952597 SSP/PR/PR | 8 | 2 | 2 | 76 | 88 | 76 | 65,11 | - | 229,11 | | Classificado |
| 75 | 090976 | ELIZIO PEREIRA MENDES JUNIOR (*ORDEM JUDICIAL) | 01-09-1980 | 11093951 SJMT/MT | 7 | 1 | 3 | 80 | 91 | 73 | 63,11 | 1,8 | 228,91 | | Classificado |
| 76 | 013192 | NILSON ANDRÉ FARIAS DE OLIVEIRA | 08-04-1983 | M9112345 SSP/MG/MG | 7 | 1 | 3 | 82 | 93 | 58 | 77,78 | - | 228,77 | | Classificado |
| 77 | 080595 | MÁRCIO SANTOS MACIEL | 01-11-1983 | 345418 SSP/TO | 8 | 4 | 1 | 76 | 89 | 51 | 86,56 | 1,8 | 228,35 | | Classificado |
| 78 | 339422 | DINALVA SOUZA DE OLIVEIRA | 22-02-1986 | 795508 SSP/RO | 8 | 1 | 2 | 74 | 85 | 73 | 68,56 | - | 226,55 | | Classificado |
| 79 | 353899 | DANIEL SANTOS NERY | 24-06-1978 | 278925686 SSP-SP/SP | 7 | 2 | 5 | 74 | 88 | 74 | 64,22 | - | 226,22 | | Classificado |
| 80 | 017781 | FRANCIS FLAVIO TADANO ARAUJO FREIRE (*ORDEM JUDICIAL) | 02-02-1981 | 11358254 SJ/MT | 9 | 3 | 5 | 66 | 83 | 79 | 63,78 | - | 225,77 | | Classificado |
| 81 | 366045 | ADIL PINHEIRO DE PAULA | 21-02-1983 | MG 10941171 SSP/MG | 9 | 2 | 6 | 68 | 85 | 58 | 82,11 | - | 225,11 | | Classificado |
| 82 | 519567 | ANDRE FERREIRA DE ARAUJO | 09-06-1981 | 14376 OAB/ES | 8 | 1 | 3 | 74 | 86 | 68 | 70,67 | - | 224,66 | | Classificado |
| 83 | 061413 | HÉRCULES BATISTA GONÇALVES | 11-10-1979 | 4046133 DGPCGO/GO | 10 | 2 | 3 | 70 | 85 | 51 | 88,33 | - | 224,33 | | Classificado |
| 84 | 299866 | MARCELLO HENRIQUE MAIDAME | 05-12-1978 | 895311 SSP/MS/MS | 7 | 0 | 4 | 78 | 89 | 73 | 60,33 | 1,8 | 224,13 | | Classificado |
| 85 | 039441 | FABIO SANTOS DE OLIVEIRA | 16-06-1977 | 0748370447 SSP/BA | 8 | 2 | 3 | 72 | 85 | 69 | 69,89 | - | 223,88 | | Classificado |

| | | | | | | | | | | | | | | |
|----|--------|--|------------|-----------------------|----|---|---|----|----|----|-------|-----|--------|--------------|
| 86 | 027546 | LAÍS LIANE RESENDE (*ORDEM JUDICIAL) | 14-05-1981 | 14138611 SSP/MT | 10 | 2 | 3 | 70 | 85 | 63 | 73,89 | 1,8 | 223,68 | Classificado |
| 87 | 083441 | ADILSON JOSÉ DA SILVA | 26-11-1974 | 5.161.726-6 SESP/PR | 9 | 1 | 3 | 76 | 89 | 66 | 68,22 | - | 223,22 | Classificado |
| 88 | 113498 | GUTEMBERG DE LUCENA ALMEIDA | 05-12-1976 | 19397 OAB-GO/GO | 9 | 4 | 3 | 68 | 84 | 63 | 76,11 | - | 223,11 | Classificado |
| 89 | 013048 | VALTER FABRÍCIO SIMIONI DA SILVA (*ORDEM JUDICIAL) | 27-11-1977 | 10433465 SSP/MT | 6 | 4 | 4 | 70 | 84 | 69 | 70,00 | - | 222,99 | Classificado |
| 90 | 358345 | FLAVIO SOUZA BRAGA | 16-03-1979 | 05737095 SSP/MT | 8 | 3 | 3 | 78 | 92 | 55 | 75,33 | - | 222,33 | Classificado |
| 91 | 296175 | ANAMARIA MACHADO COSTA | 30-06-1978 | 98001198557 SSPALJAL | 6 | 2 | 2 | 68 | 78 | 59 | 83,44 | 1,8 | 222,24 | Classificado |
| 92 | 506337 | FERDINANDO FREDERICO MURTA | 31-12-1983 | MG10298309 SSPMG/MG | 9 | 0 | 3 | 72 | 84 | 58 | 79,67 | - | 221,66 | Classificado |
| 93 | 438560 | MATHEUS CASTELO BRANCO DE DEUS | 10-03-1983 | 109915432 SSP/PR | 10 | 1 | 5 | 76 | 92 | 57 | 72,22 | - | 221,22 | Classificado |
| 94 | 139482 | MARCOS CEZAR FARIAS LYRA | 14-09-1969 | 1010539441 MIN DEF/MS | 10 | 3 | 3 | 68 | 84 | 58 | 77,33 | - | 219,33 | Classificado |
| 95 | 350840 | ARDELES VINÍCIUS VIANA SOARES | 24-03-1982 | 4258945 SSP/GO | 6 | 2 | 3 | 76 | 87 | 69 | 62,78 | - | 218,77 | Classificado |
| 96 | 257239 | BRUNO DE MORAIS CARVALHO | 16-03-1978 | 1516874 SSPDF/DF | 8 | 1 | 1 | 78 | 88 | 63 | 67,67 | - | 218,66 | Classificado |
| 97 | 012301 | ANDRÉ RIGONATO (*ORDEM JUDICIAL) | 06-04-1981 | 340545094 SSP/SP/SP | 8 | 0 | 2 | 74 | 84 | 63 | 68,33 | 1,8 | 217,13 | Classificado |
| 98 | 371741 | AFONSO MONTEIRO DA SILVA JUNIOR | 06-07-1981 | 13346202 SSP/MT/MT | 8 | 1 | 3 | 62 | 74 | 61 | 81,89 | - | 216,88 | Classificado |
| 99 | 134298 | CLAYTON QUEIROZ MOURA (*ORDEM JUDICIAL) | 14-07-1975 | 08177589 SSP/MT/MT | 8 | 2 | 4 | 76 | 90 | 64 | 62,78 | - | 216,77 | Classificado |

| | | | | | | | | | | | | | | |
|-----|--------|--|------------|-----------------------|----|---|---|----|----|----|-------|-----|--------|--------------|
| 100 | 080420 | RUY GUILHERME PERAL DA SILVA (*ORDEM JUDICIAL) | 14-10-1987 | 16977580 SSP/MT | 7 | 2 | 4 | 76 | 88 | 58 | 69,22 | - | 215,22 | Classificado |
| 101 | 272260 | ISRAEL PIRANGI SANTOS | 09-11-1978 | 506144458 SSP/SP | 10 | 2 | 4 | 74 | 90 | 64 | 60,67 | - | 214,66 | Classificado |
| 102 | 484670 | VALMON PEREIRA DA SILVA | 21-08-1979 | 1761499 SSP/DF | 9 | 2 | 2 | 72 | 85 | 59 | 68,44 | 1,8 | 214,24 | Classificado |
| 103 | 024673 | RAMIRO MATHIAS RIBEIRO QUEIROZ | 11-09-1982 | 338418131 SSP/SP/SP | 8 | 2 | 4 | 74 | 88 | 56 | 68,89 | - | 212,88 | Classificado |
| 104 | 169992 | ANDRÉ EDUARDO RIBEIRO | 16-02-1980 | 3687503 OAB/SC | 3 | 0 | 3 | 80 | 86 | 61 | 64,89 | - | 211,88 | Classificado |
| 105 | 245426 | FABIANO PITOSCIA (*ORDEM JUDICIAL) | 12-08-1972 | 21458735 SSP/SP/SP | 7 | 1 | 4 | 76 | 86 | 34 | 89,11 | 1,8 | 210,91 | Classificado |
| 106 | 354327 | CARLOS FRANCISCO DE MORAES (*ORDEM JUDICIAL) | 12-06-1968 | 02250963219 SSP/BA | 10 | 2 | 2 | 58 | 72 | 59 | 79,00 | - | 210,00 | Classificado |
| 107 | 016108 | BRUNO CLEUDER DE MELO | 02-01-1985 | 130870736 IFP/RJ | 8 | 2 | 3 | 72 | 85 | 45 | 79,11 | - | 209,11 | Classificado |
| 108 | 254869 | OLIMPIO DA CUNHA FERNANDES JUNIOR (*ORDEM JUDICIAL) | 19-11-1968 | 4322478 SSPMG/MG | 9 | 2 | 5 | 78 | 92 | 53 | 63,78 | - | 208,77 | Classificado |
| 109 | 094560 | VINÍCIUS DE ASSIS NAZÁRIO (*ORDEM JUDICIAL) | 31-01-1985 | 1511509-7 SSP-MT/MT | 6 | 2 | 5 | 74 | 87 | 47 | 72,78 | - | 206,77 | Classificado |
| 110 | 063245 | MARCO BORTOLOTTI REMUZZI | 03-01-1981 | 2080453448 SJS/RS | 8 | 4 | 5 | 68 | 85 | 58 | 61,89 | 1,8 | 206,68 | Classificado |
| 111 | 398222 | ANDRÉ LUÍS BARBOSA (*ORDEM JUDICIAL) | 14-09-1982 | 11146603 SSP/MG | 8 | 2 | 3 | 58 | 71 | 69 | 63,44 | - | 203,44 | Classificado |
| 112 | 064185 | FERNANDO FURTADO MENDONÇA CASATI | 18-10-1984 | 37566001X SSP/SP | 9 | 2 | 2 | 76 | 89 | 52 | 62,11 | - | 203,11 | Classificado |
| 113 | 116952 | GLAUCO FUGIWARA MUCHIUTTI | 31-12-1986 | 33.796.786-6 SSPSP/SP | 9 | 2 | 4 | 74 | 89 | 47 | 66,89 | - | 202,88 | Classificado |
| 114 | 125701 | ALBERTINO FÉLIX DE BRITO JÚNIOR (*ORDEM JUDICIAL) | 19-05-1968 | 435 417 COMAER/DF | 7 | 1 | 2 | 52 | 62 | 53 | 82,89 | - | 197,88 | Classificado |
| 115 | 365661 | EDUARDO RIZZOTTO DE CARVALHO | 30-07-1985 | 11.852.761 SSP/MG | 10 | 2 | 3 | 70 | 85 | 49 | 60,11 | - | 194,11 | Classificado |
| 116 | 037163 | ENLIU RODRIGUES TAVEIRA | 13-09-1985 | 960784 SSP/MS | 7 | 2 | 4 | 74 | 87 | 44 | 61,22 | - | 192,22 | Classificado |
| 117 | 519449 | LUIZ FELIPE NASCIMENTO DE LEONI (*ORDEM JUDICIAL) | 09-10-1979 | 116604588 IFP/RJ | 6 | 3 | 3 | 74 | 86 | 40 | 64,00 | - | 190,00 | Classificado |
| 118 | 053724 | JANNIRA LARANJEIRA SIQUEIRA CAMPOS MOURA (*ORDEM JUDICIAL) | 10-11-1977 | 10193073 SSP/MT | 5 | 1 | 3 | 78 | 87 | 56 | 45,00 | - | 187,99 | Classificado |
| 119 | 344934 | MIGUEL MACARIO LOPES (*ORDEM JUDICIAL) | 23-08-1968 | 187527 SSP/MS | 8 | 4 | 3 | 80 | 94 | 29 | 62,56 | - | 185,55 | Classificado |
| 120 | 283941 | LIZZIA KELLY FERRARO (*ORDEM JUDICIAL) | 15-03-1983 | 13581414 SSP/MT | 10 | 2 | 2 | 48 | 62 | 26 | 60,02 | - | 148,02 | Classificado |
| 121 | 278272 | EDISON RICARDO PICK (*ORDEM JUDICIAL) | 13-08-1980 | 11474831 SSP/MT | 4 | 2 | 2 | 50 | 58 | 12 | 60,00 | - | 130,00 | Classificado |
| 122 | 031791 | ELISANGELA FERREIRA CRISTALDO (*ORDEM JUDICIAL) | 10-04-1981 | 1136808 SSP/MS | 8 | 2 | 2 | 68 | 80 | 0 | 0,00 | - | 80,00 | Classificado |
| 123 | 052892 | ITAMIR LUCIANO KOHLER (*ORDEM JUDICIAL) | 07-04-1979 | 13/R.3.104.944 SSP/SC | 3 | 1 | 5 | 70 | 79 | 0 | 0,00 | - | 79,00 | Classificado |

201 - Delegado de Polícia - Pólo: Estado de Mato Grosso - Portador de Necessidades Especiais

| CL. | INSC. | NOME | NASC. | RG | LP | HG | CC | CE | POB | PDI | POR | PTI | PF | CD | SITUAÇÃO |
|-----|--------|---|------------|----------------------|----|----|----|----|-----|-----|-------|-----|--------|----|--------------|
| 1 | 296175 | ANAMARIA MACHADO COSTA | 30-06-1978 | 98001198557 SSPALJAL | 6 | 2 | 2 | 68 | 78 | 59 | 83,44 | 1,8 | 222,24 | | Aprovado |
| 2 | 371741 | AFONSO MONTEIRO DA SILVA JUNIOR | 06-07-1981 | 13346202 SSP/MT/MT | 8 | 1 | 3 | 62 | 74 | 61 | 81,89 | - | 216,88 | | Aprovado |
| 3 | 354327 | CARLOS FRANCISCO DE MORAES (*ORDEM JUDICIAL) | 12-06-1968 | 02250963219 SSP/BA | 10 | 2 | 2 | 58 | 72 | 59 | 79,00 | - | 210,00 | | Aprovado |
| 4 | 398222 | ANDRÉ LUÍS BARBOSA (*ORDEM JUDICIAL) | 14-09-1982 | 11146603 SSP/MG | 8 | 2 | 3 | 58 | 71 | 69 | 63,44 | - | 203,44 | | Aprovado |
| 5 | 125701 | ALBERTINO FÉLIX DE BRITO JÚNIOR (*ORDEM JUDICIAL) | 19-05-1968 | 435 417 COMAER/DF | 7 | 1 | 2 | 52 | 62 | 53 | 82,89 | - | 197,88 | | Aprovado |
| 6 | 283941 | LIZZIA KELLY FERRARO (*ORDEM JUDICIAL) | 15-03-1983 | 13581414 SSP/MT | 10 | 2 | 2 | 48 | 62 | 26 | 60,02 | - | 148,02 | | Aprovado |
| 7 | 278272 | EDISON RICARDO PICK (*ORDEM JUDICIAL) | 13-08-1980 | 11474831 SSP/MT | 4 | 2 | 2 | 50 | 58 | 12 | 60,00 | - | 130,00 | | Classificado |

CGE

CONTROLADORIA GERAL DO ESTADO

EXTRATO DO CONTRATO ADMINISTRATIVO Nº 007/2022/CGE

I-CONTRATANTE: CONTROLADORIA GERAL DO ESTADO**II-CONTRATADO:** PIRES DE MIRANDA E CIA LTDA EPP, CNPJ 70.428.388/0001-01**III-OBJETO:** Contratação de empresa especializada na prestação de serviços de fornecimento de coffee break, para atendimento das capacitações e eventos da Controladoria Geral do Estado/MT, que deriva da adesão à Ata de Registro de Preços nº 102/2021 - PE 43-2021 - Tribunal de Justiça do Estado de Mato Grosso - TJMT, tendo em vista o que consta no Processo n. CGE-PRO-2021/01712.**IV-VIGÊNCIA:** A vigência será de 12 (doze) meses, a partir da assinatura do contrato: **11/03/2022 a 10/03/2023.****V-VALOR:** R\$ 44.000,00 (quarenta e quatro mil reais).**VI-FUNDAMENTAÇÃO LEGAL:** Lei 8.666/1993 e suas alterações.**VII-DOT. ORÇAMENTÁRIA:** Proj/Ativ. 036/2007, Elemento de Despesa: 3.3.90.30.64 Fonte 100.**VIII-ASSINAM:** EMERSON HIDEKI HAYASHIDA - Secretário Controlador Geral do Estado - Contratante e ROSANE GARCIA PIRES DE MIRANDA - Pires de Miranda e CIA LTDA EPP - Contratada.

EMERSON HIDEKI HAYASHIDA
Secretário Controlador-Geral do Estado

RETIFICAÇÃO DO EXTRATO DE PUBLICAÇÃO DO SEGUNDO TERMO ADITIVO AO CONTRATO ADMINISTRATIVO N. 001/2020/CGE

A Controladoria Geral do Estado, no uso de suas atribuições legal e nos termos do disposto na Lei Federal n. 8.666/93 e suas alterações, torna pública a retificação do extrato de publicação do Segundo Termo Aditivo ao Contrato Administrativo n. 001/2020/CGE, publicado no DOE de 24 de fevereiro de 2022, n. 28.193, pág. 52. Onde lê-se: V - VALOR: O valor global do contrato permanecerá inalterado, na quantia de R\$ 1.254,22 (Um mil duzentos cinquenta e quatro reais e vinte e dois centavos); Leia-se: V - VALOR: Para efeito de reajuste dos valores contratados, de acordo com o item 11.3 do Contrato, utilizamos o Índice Nacional de Preços ao Consumidor - INPC, acumulado nos últimos 12 (doze) meses na proporção de 10,1602%, perfazendo valor unitário de R\$ 0,0697 por metro quadrado e novo valor global de R\$ 990,19 (novecentos e noventa reais e dezenove centavos) para o total de 14.200 m² (quatorze mil e duzentos metros quadrado). As demais informações constantes no extrato permanecem inalteradas.



EMERSON HIDEKI HAYASHIDA
Secretário Controlador-Geral do Estado

PORTARIA Nº 0033/2022/CGE-COR

O SECRETÁRIO CONTROLADOR-GERAL DO ESTADO, no uso de suas atribuições que lhe são conferidas pelo artigo 71, da Constituição Estadual e 33, da Lei Complementar nº 550/2014:

Considerando a justificativa apresentada pela comissão processante no pedido de prorrogação de prazo no PAR nº. 746/2019;

Considerando os princípios do Contraditório e da Ampla Defesa, com fulcro no art. 5º, inciso LV, da Constituição Federal.

RESOLVE:**Art. 1º Manter** os atuais membros da comissão processante;**Art. 2º Prorrogar** por 180 (cento e oitenta) dias o prazo para conclusão dos trabalhos, com efeitos **a partir de 21.03.2022****Art. 3º** Esta Portaria entra em vigor na data de sua publicação.

Registre-se, Publique-se e Cumpra-se.

Cuiabá-MT, 09 de março de 2022.

Emerson Hideki Hayashida
Secretário Controlador-Geral do Estado

PORTARIA Nº 0034/2022/CGE-COR

O SECRETÁRIO CONTROLADOR-GERAL DO ESTADO, no uso de suas atribuições que lhe são conferidas pelo artigo 71, da Constituição Estadual e 33, da Lei Complementar nº 550/2014:

Considerando a justificativa apresentada pela comissão processante no pedido de prorrogação de prazo no PAR nº. 770/2019;

Considerando os princípios do Contraditório e da Ampla Defesa, com fulcro no art. 5º, inciso LV, da Constituição Federal.

RESOLVE:**Art. 1º Manter** os atuais membros da comissão processante;**Art. 2º Prorrogar** por 180 (cento e oitenta) dias o prazo para conclusão dos trabalhos, com efeitos **a partir de 20.03.2022****Art. 3º** Esta Portaria entra em vigor na data de sua publicação.

Registre-se, Publique-se e Cumpra-se.

Cuiabá-MT, 11 de março de 2022.

Emerson Hideki Hayashida
Secretário Controlador-Geral do Estado

PORTARIA Nº 036/2022/CGE-COR

O SECRETÁRIO CONTROLADOR-GERAL DO ESTADO, no uso de suas atribuições legais conferidas pelos artigos 69 e 75, § 1º da Lei Complementar nº 207/2004, alterada pelas Leis Complementares nº 213/2005 e 550/2014:

Considerando a justificativa do pedido de prorrogação de prazo da comissão do **PAD nº 394908/2019**;

Considerando os princípios do Contraditório e da Ampla Defesa, com fulcro no art. 5º, inciso LV, da Constituição Federal.

RESOLVE:**Art. 1º Manter** os atuais membros da comissão processante;**Art. 2º Prorrogar** por 60 (sessenta) dias o prazo para conclusão dos trabalhos, com efeitos **a partir de 22.03.2022**;**Art. 3º** Esta Portaria entra em vigor na data de sua publicação.

Registre-se, Publique-se e Cumpra-se.

Cuiabá-MT, 11 de março de 2022.

Emerson Hideki Hayashida
Secretário Controlador-Geral do Estado

PORTARIA Nº 037/2022/CGE-COR

O SECRETÁRIO CONTROLADOR-GERAL DO ESTADO, no uso de suas atribuições legais conferidas pelos artigos 69 e 75, § 1º da Lei Complementar nº 207/2004, alterada pelas Leis Complementares nº 213/2005 e 550/2014:

Considerando a justificativa do pedido da prorrogação de prazo da comissão do **PAD nº 256745/2021, tendo como originário o PAD nº 394908/2019**;

Considerando os princípios do Contraditório e da Ampla Defesa, com fulcro no art. 5º, inciso LV, da Constituição Federal.

RESOLVE:**Art. 1º Manter** os atuais membros da comissão processante;**Art. 2º Prorrogar** por 60 (sessenta) dias o prazo para conclusão dos trabalhos, com efeitos **a partir de 25.03.2022**;**Art. 3º** Esta Portaria entra em vigor na data de sua publicação.

Registre-se, Publique-se e Cumpra-se.

Cuiabá-MT, 12 de março de 2022.

Emerson Hideki Hayashida
Secretário Controlador-Geral do Estado

PORTARIA Nº 038/2022/CGE-COR

O SECRETÁRIO CONTROLADOR-GERAL DO ESTADO, no uso de suas atribuições legais conferidas pelos artigos 69 e 75, § 1º da Lei Complementar nº 207/2004, alteradas pelas Leis Complementares nº 213/2005 e 550/2014:

Considerando a justificativa do pedido de prorrogação de prazo da comissão do **PAD nº 265467/2019**;

Considerando os princípios do Contraditório e da Ampla Defesa, com fulcro no art. 5º, inciso LV, da Constituição Federal.

RESOLVE:**Art. 1º Conceder** o prazo extraordinário de 60 (sessenta) dias para a conclusão dos trabalhos, contados a partir de **25.03.2022**;**Art. 2º** Esta Portaria entra em vigor na data de sua publicação.

Registre-se, Publique-se e Cumpra-se.

Cuiabá-MT, 11 de março de 2022.

Emerson Hideki Hayashida
Secretário Controlador-Geral do Estado

SEFAZ

SECRETARIA DE ESTADO DE FAZENDA

COORD. DE CONTROLE E TRAMITAÇÃO DE PROC. ADM. TRIBUTÁRIO - CPAT

NOTIFICAÇÃO GERAL

A COORDENADORIA DE CONTROLE E TRAMITAÇÃO DE PROCESSO ADMINISTRATIVO TRIBUTÁRIO - CPAT, por intermédio desta publicação do edital de Notificação, considera que fica(m) notificado(s) o(s) contribuinte(s) da emissão da(s) INTIMAÇÃO(ÕES), conforme abaixo. O(s) contribuinte(s) poderá(ão) tomar conhecimento dessa(s) intimação(ões) junto à SEFAZ-MT por meio de acesso ao Portal da Secretaria de Estado da Fazenda na internet (www.sefaz.mt.gov.br), no menu "Serviços", na Pasta "Notificação-e", clicando no LINK DO SERVIÇO, onde deverão ser informados: 1) o número completo da Intimação; 2) o número do CNPJ/CPF do Contribuinte; 3) o Código Verificador; 4) o Código da Imagem. O Código Verificador da Notificação será enviado ao(s) e-mail(s) do(s) contribuinte(s) cadastrado(s) na SEFAZ/MT. Caso o(s) mesmo(s) não receba(m) o "Código Verificador da Notificação", deverá(ão) solicitá-lo por mensagem eletrônica endereçada ao e-mail notifica.ouvidoria@sefaz.mt.gov.br.

| Contribuinte | Inscrição Estadual | Número Documento | Nº da Notificação |
|--|--------------------|------------------|--------------------|
| DH INDUSTRIA E COMERCIO DE CEREALIS LTDA EPP | 135479797 | | 20373/1719/96/2022 |
| MOISES CUMAPE DOS SANTOS ME | 133308294 | | 20381/1719/96/2022 |

COORDENADORIA DE CONTA CORRENTE - CCCR

AVISO DE COBRANÇA DA CONTA CORRENTE FISCAL

SUPERINTENDÊNCIA DE INFORMAÇÃO DA RECEITA PÚBLICA - EDITAL DE INTIMAÇÃO/SNE: Sistema de Notificação Eletrônica. A CCCR - Coordenadoria de Conta Corrente, por meio desta publicação de Edital,

intima o(s) contribuinte(s) abaixo mencionado(s) a recolher(em), no prazo de 30 (trinta) dias contados da publicação do presente, os débitos fiscais exigidos pelo Aviso de Cobrança da Conta Corrente Fiscal. O detalhamento do aviso de cobrança poderá ser obtido por meio de acesso ao Portal da SEFAZ-MT (www.sefaz.mt.gov.br), no Menu Serviços, na Pasta Consulta de Notificação-e, onde deverão ser informados: 1) o número completo do Aviso de Cobrança da Conta Corrente; 2) o número do CNPJ/CPF do contribuinte; 3) o código verificador (o qual deve ser solicitado pelo Portal de Serviços Fazendários - SEFAZ PARA VOCÊ, no site www5.sefaz.mt.gov.br).

| Contribuinte | Inscrição Estadual | Número Documento | Nº da Notificação |
|---------------------------------|--------------------|------------------|-------------------|
| ISABELA PIRES CONFECÇÕES EIRELI | 137871805 | | 56683/54/28/2022 |
| WELLINGTON ARTUR DA SILVA | | 661.081.361-20 | 56682/54/28/2022 |

Secretaria Adjunta da Receita Pública - SARP
Superintendência de Controle e Monitoramento-SUCOM

COORDENADORIA DE CONTROLE DE DECLARAÇÕES E COBRANÇA - CCDC
COMUNICADO DE NOTIFICAÇÃO FISCAL

A Coordenadoria de Controle de Declarações e Controle - CCDC, por intermédio desta publicação do Edital de Notificação, considera que fica (m) notificado (s) o (s) contribuinte (s) abaixo mencionado (s) a tomar (em) conhecimento de pendência (s) junto à SEFAZ-MT. O detalhamento desta (s) pendência (s) poderá ser verificado por meio de acesso ao Portal da SEFAZ-MT (www.sefaz.mt.gov.br), no Menu "Serviços", na Pasta "Consulta de Notificação-e", onde deverão ser informados: 1) o número completo da Notificação; 2) o número do CNPJ/CPF do Contribuinte; 3) o código verificador (o qual deve ser solicitado por mensagem eletrônica, que deverá ser enviada somente por e-mail do contribuinte cadastrado na SEFAZ-MT, para notifica.ouvidoria@sefaz.mt.gov.br).

| CONTRIBUINTE | CNPJ | NOTIFICAÇÃO |
|--------------------|--------------------|-----------------|
| DAX OIL REFINO S/A | 04.585.532/0001-99 | 56810/1823/2022 |

Secretaria Adjunta da Receita Pública - SARP

Superintendência de Fiscalização - SUFIS

Coordenadoria de Fiscalização de Combustível, Comércio e Serviços - CFCS

| RAZÃO SOCIAL | INSCRIÇÃO ESTADUAL / CNPJ / CPF | COMUNICADO DE AUTUAÇÃO FISCAL | E-PROCESS | NAI |
|---|---------------------------------|-------------------------------|--------------|--------------------|
| CONCORDIA COMERCIO DE COMBUSTIVEIS EIRELI | 13.532.035-6 | 592265/1759/39/2021 | 5860326/2020 | 225831000952021110 |
| CLEVERSON LUIZ MATTIUZI | 894.284.121-04 | 592266/1759/39/2021 | 5985136/2021 | 225831000952021110 |
| PETRUS COMERCIO DE COMBUSTIVEIS EIRELI | 13.357.352-4 | 592272/1759/39/2021 | 5985146/2021 | 225831000952021110 |
| SANTINA VIAN | 979.861.351-15 | 592273/1759/39/2021 | 5985147/2021 | 225831000952021110 |
| KEZIA MORAIS CARDEAL | 693.901.421-72 | 592268/1759/39/2021 | 5985141/2021 | 225831000952021110 |

FTE: Gabriel Pinto Coelho de Azevedo

A Coordenadoria de Fiscalização de Combustível, Comércio e Serviços - CFCS, por esta publicação de Edital de Notificação, científica o(s) contribuinte(s) da emissão da(s) Notificação(ões), conforme relação acima. O(s) contribuinte(s) acima mencionados poderá(ão) tomar(em) conhecimento dessa(s) pendência(s) junto à SEFAZ-MT, por meio de acesso ao Portal da SEFAZ-MT (www.sefaz.mt.gov.br), no Menu "Serviços", na Pasta de Consulta "Notificação-e", onde deverão ser informados: 1) o número da Notificação; 2) o número do CNPJ/CPF do Contribuinte; 3) o código verificador (o qual deve ser solicitado por E-mail em notifica.ouvidoria@sefaz.mt.gov.br, que será enviado somente para o endereço eletrônico da empresa cadastrado na SEFAZ-MT).

PORTARIA Nº 010/2022/PA/COFAZ/SEFAZ.

A CORREGEDORA FAZENDÁRIA SUBSTITUTA DA SECRETARIA DE ESTADO DE FAZENDA no uso de suas atribuições legais, em conformidade com o Art. 16, Inciso VIII, do Regimento Interno da Secretaria de Estado de Fazenda, aprovado pelo Decreto nº 941 de 20 de maio de 2021 e Portaria nº 243/2021-GAB/SEFAZ, publicada no DOE de 01/12/2021.

Considerando o disposto na Lei Estadual nº 7.692, de 1º de julho de 2002, que regula o Processo Administrativo no âmbito da Administração Pública Estadual.

Considerando o pedido formulado pelo Presidente da Comissão do Processo Administrativo, instituído por meio da Portaria nº 001/2022/PA/COFAZ/SEFAZ, encaminhado pelo Ofício nº 004/CPA.001/2022/PA/COFAZ/SEFAZ, de 14/03/2022, devidamente fundamentado.

RESOLVE:

Art. 1º Conceder à Comissão Processante, instituída pela Portaria nº 001/2022/PA/COFAZ/SEFAZ, publicada no D.O.E em 14/01/2022, o prazo de 30 (trinta) dias, a contar de 18/03/2022, para continuidade e conclusão dos trabalhos do Processo Administrativo.

Art. 2º Esta Portaria entra em vigor na data de sua publicação.

REGISTRADA - PUBLICADA - CUMpra-SE.

Corregedoria Fazendária, em Cuiabá-MT, 15 de março de 2022.

MAILSA SILVA DE JESUS
Corregedora Fazendária Substituta
(Assinado via SIGADOC)

PORTARIA Nº 046/GSF-SEFAZ/2022

Altera a Portaria nº 134/GSF-SEFAZ/2021, que dispõe sobre a representação dos órgãos e entidades da Administração Direta e Indireta do Poder Executivo do Estado de Mato Grosso junto às instituições financeiras em atos relativos à administração de contas bancárias, e dá outras providências.

O SECRETÁRIO DE ESTADO DE FAZENDA DE MATO GROSSO, no uso de suas atribuições legais que lhe confere o artigo 71 da Constituição Estadual;

RESOLVE:

Art. 1º Alterar os incisos I e II do § 1º do art. 2º da Portaria nº 134/GSF/SEFAZ/MT/2021, de 07 de julho de 2021, que passa a vigorar com a seguinte redação:

Art. 2º (...)

§ 1º (...)

I - O Titular da Coordenadoria de Gestão de Programação e dos Repasses Financeiros - CGPR/SGFT/SATE na ausência do Titular da Superintendência da Gestão Financeira do Tesouro - SGFT/SATE;

II - O primeiro substituto do Titular da Coordenadoria de Controle das Disponibilidades do Estado - CCDE/SGFT/SATE (publicado no diário oficial do Estado em portaria que define substitutos eventuais aos titulares de cargos em comissão, no âmbito da Secretaria Adjunta do Tesouro Estadual), na ausência do titular da Coordenadoria de Controle das Disponibilidades do Estado - CCDE/SGFT/SATE.

Art. 2º Alterar o *caput* do art. 12 da Portaria nº 134/GSF/SEFAZ/MT/2021,

de 07 de julho de 2021, que passa a vigorar com a seguinte redação:

“Art. 12 Para abertura, alteração e encerramento de contas bancárias referente ao CNPJ nº 03.507.415/0001-44, pertencente ao Estado de Mato Grosso, em razão da inexistência de ordenador de despesas da Unidade Gestora, os responsáveis legais da Unidade Gestora serão o titular da Secretaria Adjunta do Tesouro Estadual e o titular da Superintendência de Gestão Financeira do Tesouro, tendo como seus substitutos na hipótese de eventual ausência, a que título for o Titular da Unidade Executiva do Tesouro Estadual e o Titular da Coordenadoria de Controle das Disponibilidades do Estado, respectivamente.”

Art. 3º Incluir a alínea “e” no inciso II do Art. 18 da Portaria nº 134/GSF/SEFAZ/MT/2021, de 07 de julho de 2021, nos seguintes termos:

“Art. 18 (...)

II (...)

e) Cartão de Pagamento Governo Corporativo para pagamento de Suprimento de Fundos, nos termos da Lei nº. 11.648, de 23 de dezembro de 2021.

Art. 4º Esta Portaria entra em vigor na data da sua publicação, revogadas as disposições em contrário.

CUMPRASE

Gabinete do Secretário de Estado de Fazenda de Mato Grosso, em Cuiabá-MT, 09 de março de 2022.

ROGÉRIO LUIZ GALLO
Secretário de Estado de Fazenda

LUCIANA ROSA
Secretária Adjunta do Tesouro Estadual
(Assinado via SIGADOC)

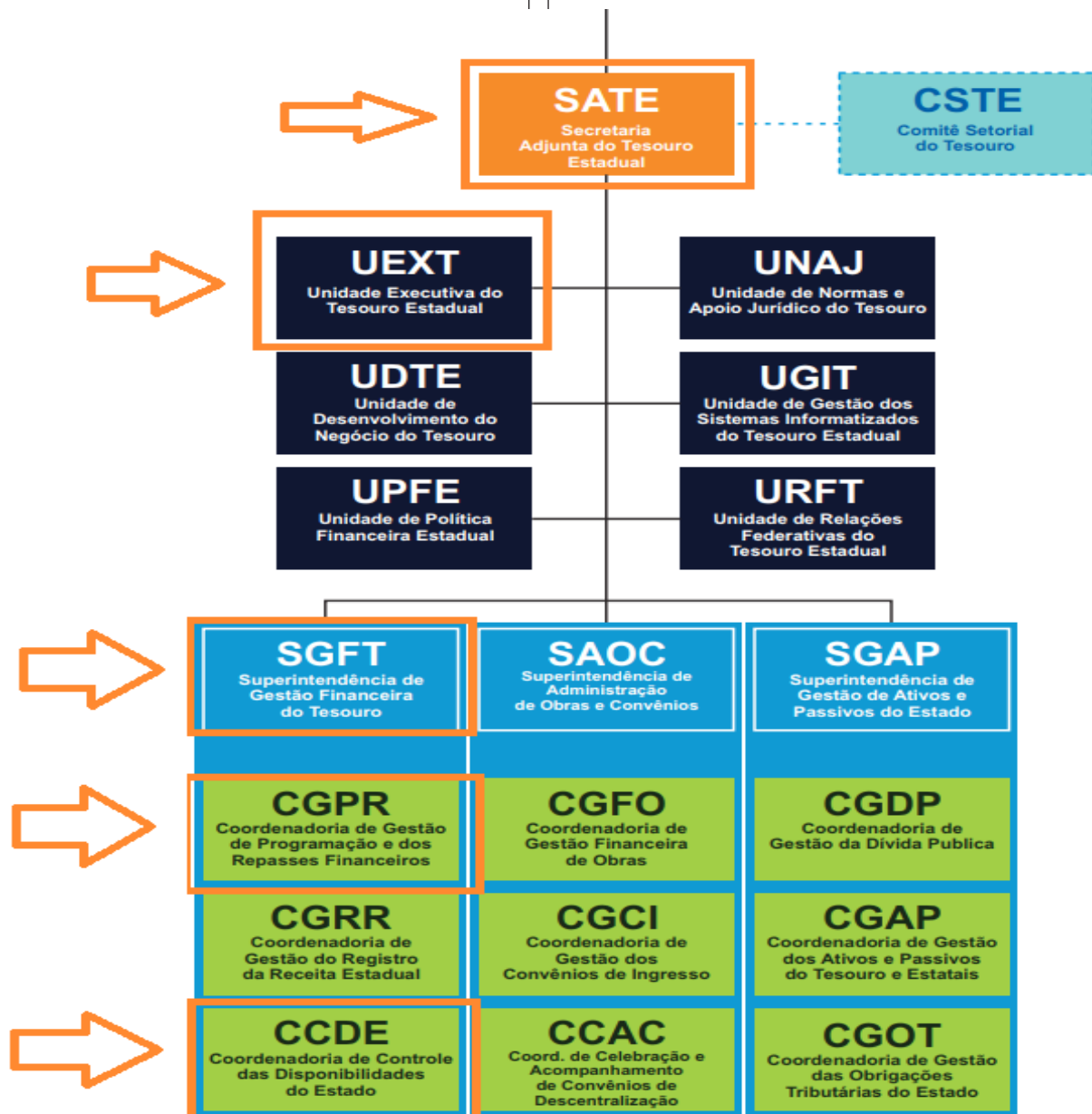

PORTARIA Nº 047/2022-GSF/SEFAZ

Torna público e homologa o resultado do Sorteio Mensal Janeiro 2022 do Programa Nota MT - Concurso nº 042.

O SECRETÁRIO DE ESTADO DE FAZENDA DE MATO GROSSO no exercício de suas atribuições legais,

CONSIDERANDO a realização do Sorteio Mensal Janeiro 2022 do Programa Nota MT, no dia 10 de janeiro de 2022 - Concurso nº 042, conforme cronograma divulgado no Anexo I da Portaria nº 222/2021-SEFAZ, de 10 de novembro de 2021 (DOE de 17/11/2021);

CONSIDERANDO a necessidade da divulgação da homologação e do resultado do referido sorteio, para os fins previstos no artigo 24 do Decreto nº 139, de 14 de junho de 2019 (DOE 17/06/2019);

CONSIDERANDO a manifestação pela homologação do sorteio oferecida pela Controladoria-Geral do Estado - CGE, conforme Parecer de Auditoria nº 0181/2022;

RESOLVE:

Art. 1º Tornar público e definitivo o resultado, ora homologado, do Sorteio Mensal Janeiro 2022 do Programa Nota MT - Concurso nº 042, conforme a relação de bilhetes sorteados, publicada no site do Programa Nota MT.

Art. 2º Esta portaria entra em vigor na data de sua publicação, revogando-se as disposições em contrário.

CUMPRASE.

Gabinete do Secretário de Estado de Fazenda de Mato Grosso, em Cuiabá - MT, 3 de março de 2022.

ROGÉRIO LUIZ GALLO
SECRETÁRIO DE ESTADO DE FAZENDA
(Assinado via SIGADOC)

PORTARIA Nº 018/2022/SAAF-SEFAZ

O SECRETÁRIO ADJUNTO DE ADMINISTRAÇÃO FAZENDÁRIA, no exercício das atribuições que lhe são conferidas pelo inciso IV, do artigo 121, do Regimento Interno da Secretaria de Estado de Fazenda - SEFAZ, aprovado pelo Decreto nº 941 de 20 de maio de 2021 e no artigo 67 da Lei 8666/93;

RESOLVE:

Art. 1º. Designar servidores para atuarem como fiscais e seu respectivo substituto para acompanhar, fiscalizar e avaliar a execução do Termo de Contrato abaixo relacionado:

| Processo | Termo de Contrato | Contratado | Objeto | Servidores Designados |
|----------------------|-------------------|-------------------------------|---|--|
| SEFAZ-PRO-2022/00053 | Nº 009/2021 | VALE DO RIBEIRA INTERNET LTDA | 1º Aditivo de vigência do Termo do Contrato nº 009/2021/SAAF/SEFAZ cujo objeto é "prorrogar a vigência do Contrato em questão pelo prazo de 12 (doze) meses." Vigência terá início em 01/03/2022 até 01/03/2023 | Fiscal: Ana Paula de Lima Florencio. Matrícula: 874909-4. Substituto: Paula Adriana dos Santos Torrecilha Matrícula: 201538 |

Art. 2º. Os atos dos Fiscais e Substitutos no âmbito desta Secretaria obedecem ao artigo 67 da Lei 8666/93 e a Instrução Normativa 002/2020/SEFAZ.

Art. 3º. Esta portaria retroagirá a data de 15/03/2022..

PUBLICADA. CUMPRASE.

Gabinete do Secretário Adjunto de Administração Fazendária, Cuiabá/MT, 16 de março de 2022.

KLEBER GERALDINO RAMOS DOS SANTOS
Secretário Adjunto de Administração Fazendária
(Assinado via SIGADOC)

PORTARIA Nº 019/2022/SAAF-SEFAZ

O SECRETÁRIO ADJUNTO DE ADMINISTRAÇÃO FAZENDÁRIA, no exercício das atribuições que lhe são conferidas pelo inciso IV, do artigo 121, do Regimento Interno da Secretaria de Estado de Fazenda - SEFAZ, aprovado pelo Decreto nº 941 de 20 de maio de 2021 e no artigo 67 da Lei 8666/93;

RESOLVE:

Art. 1º. Designar servidores para atuarem como fiscais e seu respectivo substituto para acompanhar, fiscalizar e avaliar a execução do Termo de Contrato abaixo relacionado:

| Processo | Termo de Contrato | Contratado | Objeto | Servidores Designados |
|----------------------|-------------------|-------------------------------------|---|--|
| SEFAZ-PRO-2022/00934 | Nº 014/2020 | HABIT CONSTRUÇÕES E SERVIÇOS EIRELI | Contratação de empresa que, sob demanda, prestará serviços de manutenção predial preventiva (visita periódica) e corretiva (eventuais), com fornecimento de peças, equipamentos, materiais e mão de obra, com o maior desconto a ser aplicado na forma estabelecida em planilhas de serviços e insumos, constantes da TABELA SINAPI, nas Unidades da SEFAZ no Estado de Mato Grosso à ARP 064/2020/TJMT - Pregão Eletrônico n. 08/2020/TJMT (Cuiabá CMAP/CSDA/ Distrito Industrial - Santo Antonio - SEDE). | Fiscal: Jackeline Mali Nasr Thomé. Matrícula: 280287. Substituto: Erik Souza Barros de Oliveira Matrícula: 307822. Substituto: Diego Moura Cabral Matrícula: 205121. |

Art. 2º. Os atos dos Fiscais e Substitutos no âmbito desta Secretaria obedecem ao artigo 67 da Lei 8666/93 e a Instrução Normativa 002/2020/SEFAZ.

Art. 3º. Esta portaria retroagirá à data de 10/03/2022..

PUBLICADA. CUMPRASE.

Gabinete do Secretário Adjunto de Administração Fazendária, Cuiabá/MT, 16 de março de 2022.

KLEBER GERALDINO RAMOS DOS SANTOS
Secretário Adjunto de Administração Fazendária
(Assinado via SIGADOC)

SEMA

SECRETARIA DE ESTADO DE MEIO AMBIENTE

Termo de Compromisso de Compensação de Área de Reserva Legal em déficit TCC nº 1364/2021

COMPROMITENTE: O Estado de Mato Grosso, por intermédio da SEMA/MT, neste ato representado pela secretária adjunta de Gestão Ambiental, Sra. Luciane Bertinatto, conforme Portaria nº 73/2019/GSMA/MT. COMPROMISSADO: ANTONIO MASSAO YAMASHITA, CPF nº 115.529.809-87, proprietário/possuidor do imóvel rural denominado FAZENDA VITÓRIA, inscrito no SIMCAR MT47160/2017 e CAR Federal nº MT-5100250-47EBAEE12BC4131ABB2488CBF59495F. OBJETO: O compromissado se obriga a apresentar perante a SEMA/MT, projeto de compensação da área de Reserva Legal em déficit na extensão de 104,4331 hectares (bioma Amazônia), por outra área equivalente em extensão, localizada no mesmo bioma, nos termos do art. 66, § 6º, da Lei 12.651/2012. DA VIGÊNCIA: O prazo para apresentação do projeto de compensação será de 01 (um) ano, a contar da assinatura do presente Termo. DATA DA ASSINATURA: 15/03/2022. SIGNATÁRIOS: ANTONIO MASSAO YAMASHITA e Luciane Bertinatto, secretária adjunta de Gestão Ambiental - SAGA/SEMA. O documento original encontra-se assinado digitalmente no SIMCAR - Sistema Mato-grossense de Cadastro Ambiental Rural.

Termo de Compromisso de Compensação de Área de Reserva Legal em déficit TCC nº 1534/2021

COMPROMITENTE: O Estado de Mato Grosso, por intermédio da SEMA/MT, neste ato representado pela secretária adjunta de Gestão Ambiental, Sra. Luciane Bertinatto, conforme Portaria nº 73/2019/GSMA/MT. COMPROMISSADO: PLÍNIO SOCREPPA, CPF nº 525.554.889-87, proprietário/possuidor do imóvel rural denominado FAZENDA PLUS, inscrito no SIMCAR MT108404/2017 e CAR Federal nº MT-5107941-C36D127A71414C2F8170B0C4E2EE462C. OBJETO: O compromissado se obriga a apresentar perante a SEMA/MT, projeto de compensação da área de Reserva Legal em déficit na extensão de 144,8381 hectares (bioma Amazônia), por outra área equivalente em extensão, localizada no mesmo bioma, nos termos do art. 66, § 6º, da Lei 12.651/2012. DA VIGÊNCIA: O prazo para apresentação do projeto de compensação será de 01 (um) ano, a contar da assinatura do presente Termo. DATA DA ASSINATURA: 15/03/2022. SIGNATÁRIOS: PLÍNIO SOCREPPA e Luciane Bertinatto, secretária adjunta de Gestão Ambiental - SAGA/SEMA. O documento original encontra-se assinado digitalmente no SIMCAR - Sistema Mato-grossense de Cadastro Ambiental Rural.

Termo de Compromisso de Compensação de Área de Reserva Legal em déficit TCC nº 1718/2021

COMPROMITENTE: O Estado de Mato Grosso, por intermédio da SEMA/MT, neste ato representado pela secretária adjunta de Gestão Ambiental, Sra. Luciane Bertinatto, conforme Portaria nº 73/2019/GSMA/MT. COMPROMISSADO: Dorvalino Aparecido Dedone, CPF nº 357.524.328-04, proprietário/possuidor do imóvel rural denominado FAZENDA RINCÃO X E XI, inscrito no SIMCAR MT70295/2017 e CAR Federal nº MT-5102702-B3EA188D48744EEB84A33257C6E9CA4F. OBJETO: O compromissado se obriga a apresentar perante a SEMA/MT, projeto de compensação da área de Reserva Legal em déficit na extensão de 168,9666 hectares (bioma Amazônia), por outra área equivalente em extensão, localizada no mesmo bioma, nos termos do art. 66, § 6º, da Lei 12.651/2012. DA VIGÊNCIA: O prazo para apresentação do projeto de compensação será de 01 (um) ano, a contar da assinatura do presente Termo. DATA DA ASSINATURA: 15/03/2022. SIGNATÁRIOS: Dorvalino Aparecido Dedone e Luciane Bertinatto, secretária adjunta de Gestão Ambiental - SAGA/SEMA. O documento original encontra-se assinado digitalmente no SIMCAR - Sistema Mato-grossense de Cadastro Ambiental Rural.

Termo de Compromisso de Compensação de Área de Reserva Legal em déficit TCC nº 1797/2021

COMPROMITENTE: O Estado de Mato Grosso, por intermédio da SEMA/MT, neste ato representado pela secretária adjunta de Gestão Ambiental, Sra. Luciane Bertinatto, conforme Portaria nº 73/2019/GSMA/MT. COMPROMISSADO: EDIO OTTONELLI, CPF nº 260.078.860-34, proprietário/possuidor do imóvel rural denominado FAZENDA AGUA LIMPA, inscrito no SIMCAR MT51385/2017 e CAR Federal nº MT-5107040-11FB74ECF1CC46D9949815461DDF5A65. OBJETO: O compromissado se obriga a apresentar perante a SEMA/MT, projeto de compensação da área de Reserva Legal em déficit na extensão de 117,4778 hectares (bioma Cerrado), por outra área equivalente em extensão, localizada no mesmo bioma, nos termos do art. 66, § 6º, da Lei 12.651/2012. DA VIGÊNCIA: O prazo para apresentação do projeto de compensação será de 01 (um) ano, a contar da assinatura do presente Termo. DATA DA ASSINATURA: 15/03/2022. SIGNATÁRIOS: EDIO OTTONELLI e Luciane Bertinatto, secretária adjunta de Gestão Ambiental - SAGA/SEMA. O documento original encontra-se assinado digitalmente no SIMCAR - Sistema Mato-grossense de Cadastro Ambiental Rural.

Termo de Compromisso de Compensação de Área de Reserva Legal em déficit TCC nº 1951/2022

COMPROMITENTE: O Estado de Mato Grosso, por intermédio da SEMA/MT, neste ato representado pela secretária adjunta de Gestão Ambiental, Sra. Luciane Bertinatto, conforme Portaria nº 73/2019/GSMA/MT. COMPROMISSADO: Danielle Tironi Romagnoli, CPF nº 024.122.601-50, proprietário/possuidor do imóvel rural denominado FAZENDA FLOR DE LIZ V, VII E VIII, inscrito no SIMCAR MT71416/2018 e CAR Federal nº MT-5107792-EF5598622F6B4F359436D4ED567730E1. OBJETO: O compromissado se obriga a apresentar perante a SEMA/MT, projeto de compensação da área de Reserva Legal em déficit na extensão de 23,2332 hectares (bioma Cerrado), por outra área equivalente em extensão, localizada no mesmo bioma, nos termos do art. 66, § 6º, da Lei 12.651/2012. DA VIGÊNCIA: O prazo para apresentação do projeto de compensação será de 01 (um) ano, a contar da assinatura do presente Termo. DATA DA ASSINATURA: 15/03/2022. SIGNATÁRIOS: Danielle Tironi Romagnoli e Luciane Bertinatto, secretária adjunta de Gestão Ambiental - SAGA/SEMA. O documento original encontra-se assinado digitalmente no SIMCAR - Sistema Mato-grossense de Cadastro Ambiental Rural.

Termo de Compromisso de Compensação de Área de Reserva Legal em déficit TCC nº 2397/2022

COMPROMITENTE: O Estado de Mato Grosso, por intermédio da SEMA/MT, neste ato representado pela secretária adjunta de Gestão Ambiental, Sra. Luciane Bertinatto, conforme Portaria nº 73/2019/GSMA/MT. COMPROMISSADO: Agropecuária Ouro Verde Ltda, CNPJ nº 17.490.857/0001-30, proprietário/possuidor do imóvel rural denominado FAZENDA VALE DOS BOIS, inscrito no SIMCAR MT61425/2017 e CAR Federal nº MT-5106778-200091EEA00F4EC4A6A4195C2718A8AC. OBJETO: O compromissado se obriga a apresentar perante a SEMA/MT, projeto de compensação da área de Reserva Legal em déficit na extensão de 39,0684 hectares (bioma Amazônia), por outra área equivalente em extensão, localizada no mesmo bioma, nos termos do art. 66, § 6º, da Lei 12.651/2012. DA VIGÊNCIA: O prazo para apresentação do projeto de compensação será de 01 (um) ano, a contar da assinatura do presente Termo. DATA DA ASSINATURA: 15/03/2022. SIGNATÁRIOS: Agropecuária Ouro Verde Ltda e Luciane Bertinatto, secretária adjunta de Gestão Ambiental - SAGA/SEMA. O documento original encontra-se assinado digitalmente no SIMCAR - Sistema Mato-grossense de Cadastro Ambiental Rural.

Termo de Compromisso para Recuperação de Área Degradada TCR nº 1033/2022

COMPROMITENTE: O Estado de Mato Grosso, por intermédio da SEMA/MT, neste ato representado pela secretária adjunta de Gestão Ambiental, Sra. Luciane Bertinatto, conforme Portaria nº 73/2019/GSMA/MT. COMPROMISSADO: D.G Agropecuária Ltda, CNPJ nº 18.679.197/0001-00, proprietário/possuidor do imóvel rural denominado FAZENDA GALLO IV, inscrito no SIMCAR MT40231/2017 e CAR Federal MT-5105259- 42E58C8C7CD8479C834C8A6A544CB5E8. OBJETO: O presente TCR tem por objeto a recomposição de Áreas de Preservação Permanente Degradadas do imóvel rural situado no município de Lucas do Rio Verde/MT. DA VIGÊNCIA: O compromissado se obriga a recuperar as APPDs mediante a execução do Projeto de Recuperação de Áreas Degradadas ou Alteradas (PRADA), já aprovado pela SEMA/MT, visando atingir os indicadores ambientais consignados no prazo máximo de 20 anos para Área de Reserva Legal. DATA DA ASSINATURA: 15/03/2022. SIGNATÁRIOS: D.G Agropecuária Ltda e Luciane Bertinatto, secretária adjunta de Gestão Ambiental - SAGA/SEMA/MT. O documento original encontra-se assinado digitalmente no SIMCAR - Sistema Mato-grossense de Cadastro Ambiental Rural.

Termo de Compromisso para Recuperação de Área Degradada TCR nº 1265/2022

COMPROMITENTE: O Estado de Mato Grosso, por intermédio da SEMA/MT, neste ato representado pela secretária adjunta de Gestão Ambiental, Sra. Luciane Bertinatto, conforme Portaria nº 73/2019/GSMA/MT. COMPROMISSADO: D.G Agropecuária Ltda, CNPJ nº 18.679.197/0001-00, proprietário/possuidor do imóvel rural denominado FAZENDA GALLO VI, inscrito no SIMCAR MT40233/2017 e CAR Federal MT-5105259- 6D4158ED35A74A1A8A1EACA6AC1FED95. OBJETO: O presente TCR tem por objeto a recomposição de Áreas de Preservação Permanente Degradadas do imóvel rural situado no município de Lucas do Rio Verde/MT. DA VIGÊNCIA: O compromissado se obriga a recuperar as APPDs mediante a execução do Projeto de Recuperação de Áreas Degradadas ou Alteradas (PRADA), já aprovado pela SEMA/MT, visando atingir os indicadores ambientais consignados no prazo máximo de 20 anos para Área de Reserva Legal. DATA DA ASSINATURA: 15/03/2022. SIGNATÁRIOS: D.G Agropecuária Ltda e Luciane Bertinatto, secretária adjunta de Gestão Ambiental - SAGA/SEMA/MT. O documento original encontra-se assinado digitalmente no SIMCAR - Sistema Mato-grossense de Cadastro Ambiental Rural.

Termo de Compromisso para Recuperação de Área Degradada TCR nº 1337/2022

COMPROMITENTE: O Estado de Mato Grosso, por intermédio da SEMA/MT, neste ato representado pela secretária adjunta de Gestão Ambiental, Sra. Luciane Bertinatto, conforme Portaria nº 73/2019/GSMA/MT. COMPROMISSADO: Alexandre Vedana, CPF sob o nº 878.866.341-87, proprietário/possuidor do imóvel rural denominado FAZENDA VEDANA - MAT. 751, inscrito no SIMCAR MT49172/2017 e CAR Federal nº MT-5108501- 4ED415F96E5846C3BBC3B5DC81C5F66C. OBJETO: O presente TCR tem por objeto a recomposição de Áreas de Preservação Permanente Degradadas do imóvel rural situado no município de Vera/MT. DA VIGÊNCIA: O compromissado se obriga a recuperar as APPD's mediante a execução do Projeto de Recuperação de Áreas Degradadas ou Alteradas (PRADA), já aprovado pela SEMA/MT, visando atingir os indicadores ambientais consignados no prazo máximo de 6 anos para APP. DATA DA ASSINATURA: 15/03/2022. SIGNATÁRIOS: Alexandre Vedana e Luciane Bertinatto, secretária adjunta de Gestão Ambiental - SAGA/SEMA/MT. O documento original encontra-se assinado digitalmente no SIMCAR - Sistema Mato-grossense de Cadastro Ambiental Rural.

Termo de Compromisso para Recuperação de Área Degradada TCR nº 1364/2021

COMPROMITENTE: O Estado de Mato Grosso, por intermédio da SEMA/MT, neste ato representado pela secretária adjunta de Gestão Ambiental, Sra. Luciane Bertinato, conforme Portaria nº 73/2019/GSMA/MT. COMPROMISSADO: ANTONIO MASSAO YAMASHITA, CPF sob o nº 115.529.809-87, proprietário/possuidor do imóvel rural denominado FAZENDA VITÓRIA, inscrito no SIMCAR MT47160/2017 e CAR Federal nº MT-5100250-47EBAEEE12BC4131ABB2488CBF59495F. OBJETO: O presente TCR tem por objeto a recomposição de Áreas de Preservação Permanente Degradadas do imóvel rural situado no município de Alta Floresta/MT. DA VIGÊNCIA: O compromissado se obriga a recuperar as APPD's mediante a execução do Projeto de Recuperação de Áreas Degradadas ou Alteradas (PRADA), já aprovado pela SEMA/MT, visando atingir os indicadores ambientais consignados no prazo máximo de 10 anos para APP. DATA DA ASSINATURA: 15/03/2022. SIGNATÁRIOS: ANTONIO MASSAO YAMASHITA e Luciane Bertinato, secretária adjunta de Gestão Ambiental - SAGA/SEMA/MT. O documento original encontra-se assinado digitalmente no SIMCAR - Sistema Mato-grossense de Cadastro Ambiental Rural.

Termo de Compromisso para Recuperação de Área Degradada TCR nº 1534/2021

COMPROMITENTE: O Estado de Mato Grosso, por intermédio da SEMA/MT, neste ato representado pela secretária adjunta de Gestão Ambiental, Sra. Luciane Bertinato, conforme Portaria nº 73/2019/GSMA/MT. COMPROMISSADO: PLÍNIO SOCREPPA, CPF nº 525.554.889-87, proprietário/possuidor do imóvel rural denominado FAZENDA PLUS, inscrito no SIMCAR MT108404/2017 e CAR Federal MT-5107941-C36D127A71414C2F8170B0C4E2EE462C. OBJETO: O presente TCR tem por objeto a recomposição de Áreas de Preservação Permanente Degradadas do imóvel rural situado no município de Tabaporã/MT. DA VIGÊNCIA: O compromissado se obriga a recuperar as APPDs mediante a execução do Projeto de Recuperação de Áreas Degradadas ou Alteradas (PRADA), já aprovado pela SEMA/MT, visando atingir os indicadores ambientais consignados no prazo máximo de 20 anos para Área de Reserva Legal. DATA DA ASSINATURA: 15/03/2022. SIGNATÁRIOS: PLÍNIO SOCREPPA e Luciane Bertinato, secretária adjunta de Gestão Ambiental - SAGA/SEMA/MT. O documento original encontra-se assinado digitalmente no SIMCAR - Sistema Mato-grossense de Cadastro Ambiental Rural.

Termo de Compromisso para Recuperação de Área Degradada TCR nº 1718/2021

COMPROMITENTE: O Estado de Mato Grosso, por intermédio da SEMA/MT, neste ato representado pela secretária adjunta de Gestão Ambiental, Sra. Luciane Bertinato, conforme Portaria nº 73/2019/GSMA/MT. COMPROMISSADO: Dorvalino Aparecido Dedone, CPF sob o nº 357.524.328-04, proprietário/possuidor do imóvel rural denominado FAZENDA RINCÃO X E XI, inscrito no SIMCAR MT70295/2017 e CAR Federal nº MT-5102702-B3EA188D48744EEB84A33257C6E9CA4F. OBJETO: O presente TCR tem por objeto a recomposição de Áreas de Preservação Permanente Degradadas do imóvel rural situado no município de Canarana/MT. DA VIGÊNCIA: O compromissado se obriga a recuperar as APPD's mediante a execução do Projeto de Recuperação de Áreas Degradadas ou Alteradas (PRADA), já aprovado pela SEMA/MT, visando atingir os indicadores ambientais consignados no prazo máximo de 8 anos para APP. DATA DA ASSINATURA: 15/03/2022. SIGNATÁRIOS: Dorvalino Aparecido Dedone e Luciane Bertinato, secretária adjunta de Gestão Ambiental - SAGA/SEMA/MT. O documento original encontra-se assinado digitalmente no SIMCAR - Sistema Mato-grossense de Cadastro Ambiental Rural.

Termo de Compromisso para Recuperação de Área Degradada TCR nº 1841/2021

COMPROMITENTE: O Estado de Mato Grosso, por intermédio da SEMA/MT, neste ato representado pela secretária adjunta de Gestão Ambiental, Sra. Luciane Bertinato, conforme Portaria nº 73/2019/GSMA/MT. COMPROMISSADO: ALDERICO POLITTA, CPF nº 787.097.769-15, proprietário/possuidor do imóvel rural denominado FAZENDA NOSSA SENHORA APARECIDA II, inscrito no SIMCAR MT34131/2017 e CAR Federal MT-5106240- 8526069090734306B86060171525B994. OBJETO: O presente TCR tem por objeto a recomposição de Áreas de Preservação Permanente Degradadas do imóvel rural situado no município de Nova Uiratã/MT. DA VIGÊNCIA: O compromissado se obriga a recuperar as APPDs mediante a execução do Projeto de Recuperação de Áreas Degradadas ou Alteradas (PRADA), já aprovado pela SEMA/MT, visando atingir os indicadores ambientais consignados no prazo máximo de 20 anos para Área de Reserva Legal. DATA DA ASSINATURA: 15/03/2022. SIGNATÁRIOS: ALDERICO POLITTA e Luciane Bertinato, secretária adjunta de Gestão Ambiental - SAGA/SEMA/MT. O documento original encontra-se assinado digitalmente no SIMCAR - Sistema Mato-grossense de Cadastro Ambiental Rural.

Termo de Compromisso para Recuperação de Área Degradada TCR nº 2033/2021

COMPROMITENTE: O Estado de Mato Grosso, por intermédio da SEMA/MT, neste ato representado pela secretária adjunta de Gestão Ambiental, Sra. Luciane Bertinato, conforme Portaria nº 73/2019/GSMA/MT. COMPROMISSADO: PROPEC AGROPECUÁRIA E IMOBILIÁRIA S.A, CNPJ/MF sob o nº 00.204.835/0001-63, proprietário/possuidor do imóvel rural denominado FAZENDA GAIROVA I-A E III-A, inscrito no SIMCAR MT91614/2018 e CAR Federal nº MT-5105101- FEBF49FCA86 948EC87E018A8261C6382. OBJETO: O presente TCR tem por objeto a recomposição de Áreas de Preservação Permanente Degradadas do imóvel rural situado no município de Juara/MT. DA VIGÊNCIA: O compromissado se obriga a recuperar as APPD's mediante a execução do Projeto de Recuperação de Áreas Degradadas ou Alteradas (PRADA), já aprovado pela SEMA/MT, visando atingir os indicadores ambientais consignados no prazo máximo de 6 anos para APP. DATA DA ASSINATURA: 15/03/2022. SIGNATÁRIOS: PROPEC AGROPECUÁRIA E IMOBILIÁRIA S.A e Luciane Bertinato, secretária adjunta de Gestão Ambiental - SAGA/SEMA/MT. O documento original encontra-se assinado digitalmente no SIMCAR - Sistema Mato-grossense de Cadastro Ambiental Rural.

Termo de Compromisso para Recuperação de Área Degradada TCR nº 2064/2021

COMPROMITENTE: O Estado de Mato Grosso, por intermédio da SEMA/MT, neste ato representado pela secretária adjunta de Gestão Ambiental, Sra. Luciane Bertinato, conforme Portaria nº 73/2019/GSMA/MT. COMPROMISSADO: FERNANDO LUCAS LUCZINSKI, CPF sob o nº 063.370.399-04, proprietário/possuidor do imóvel rural denominado SÍTIO SANTA IZABEL, inscrito no SIMCAR MT97299/2017 e CAR Federal nº MT-5100250-BE3CE9A03DF6407092EDF7C3EC1B4C26. OBJETO: O presente TCR tem por objeto a recomposição de Áreas de Preservação Permanente Degradadas do imóvel rural situado no município de Alta Floresta/MT. DA VIGÊNCIA: O compromissado se obriga a recuperar as APPD's mediante a execução do Projeto de Recuperação de Áreas Degradadas ou Alteradas (PRADA), já aprovado pela SEMA/MT, visando atingir os indicadores ambientais consignados no prazo máximo de 6 anos para APP. DATA DA ASSINATURA: 15/03/2022. SIGNATÁRIOS: FERNANDO LUCAS LUCZINSKI e Luciane Bertinato, secretária adjunta de Gestão Ambiental - SAGA/SEMA/MT. O documento original encontra-se assinado digitalmente no SIMCAR - Sistema Mato-grossense de Cadastro Ambiental Rural.

Termo de Compromisso para Recuperação de Área Degradada TCR nº 2071/2022

COMPROMITENTE: O Estado de Mato Grosso, por intermédio da SEMA/MT, neste ato representado pela secretária adjunta de Gestão Ambiental, Sra. Luciane Bertinato, conforme Portaria nº 73/2019/GSMA/MT. COMPROMISSADO: Erico Piana Pinto Pereira, CPF sob o nº 034.101.709-44, proprietário/possuidor do imóvel rural denominado FAZENDA PÉRICLES, inscrito no SIMCAR MT14485/2017 e CAR Federal nº MT-5106281- 7337455CD63E477AB3EB05AB428E090E. OBJETO: O presente TCR tem por objeto a recomposição de Áreas de Preservação Permanente Degradadas do imóvel rural situado no município de Novo São Joaquim/MT. DA VIGÊNCIA: O compromissado se obriga a recuperar as APPD's mediante a execução do Projeto de Recuperação de Áreas Degradadas ou Alteradas (PRADA), já aprovado pela SEMA/MT, visando atingir os indicadores ambientais consignados no prazo máximo de 10 anos para APP. DATA DA ASSINATURA: 15/03/2022. SIGNATÁRIOS: Erico Piana Pinto Pereira e Luciane Bertinato, secretária adjunta de Gestão Ambiental - SAGA/SEMA/MT. O documento original encontra-se assinado digitalmente no SIMCAR - Sistema Mato-grossense de Cadastro Ambiental Rural.

Termo de Compromisso para Recuperação de Área Degradada TCR nº 2471/2022

COMPROMITENTE: O Estado de Mato Grosso, por intermédio da SEMA/MT, neste ato representado pela secretária adjunta de Gestão Ambiental, Sra. Luciane Bertinato, conforme Portaria nº 73/2019/GSMA/MT. COMPROMISSADO: Mauro Fernando Schaedler, CPF sob o nº 503.227.459-34, proprietário/possuidor do imóvel rural denominado FAZENDA TRÊS COQUEIROS, inscrito no SIMCAR MT51342/2019 e CAR Federal nº MT-5101902- BEC17876D41D4B41B8238F2C9E33E5AB. OBJETO: O presente TCR tem por objeto a recomposição de Áreas de Preservação Permanente Degradadas do imóvel rural situado no município de Brasnorte/MT. DA VIGÊNCIA: O compromissado se obriga a recuperar as APPD's mediante a execução do Projeto de Recuperação de Áreas Degradadas ou Alteradas (PRADA), já aprovado pela SEMA/MT, visando atingir os indicadores ambientais consignados no prazo máximo de 6 anos para APP. DATA DA ASSINATURA: 15/03/2022. SIGNATÁRIOS: Mauro Fernando Schaedler e Luciane Bertinato, secretária adjunta de Gestão Ambiental - SAGA/SEMA/MT. O documento original encontra-se assinado digitalmente no SIMCAR - Sistema Mato-grossense de Cadastro Ambiental Rural.

GOVERNO DO ESTADO DE MATO GROSSO
SECRETARIA DE ESTADO DE MEIO AMBIENTE - SEMA
EXTRATO DO TERMO DE RESCISÃO UNILATERAL DO CONTRATO nº
027/2020/SEMA

PROCESSO N. SEMA-PRO-2022/00406

OBJETO: Rescisão unilateral do Contrato nº027/2020/SEMA, firmado com a empresa **ROZALES ENGENHARIA E AMBIENTAL EIRELI**, pela Contratante.

FUNDAMENTO: Fundamenta-se o presente termo nos artigos 77, 78 incisos I, II e IV e art. 79, inciso I, §1º da Lei nº. 8.666/93 e alterações posteriores, bem como **Parecer nº 25-C-SUBPGMA/2022** e demais justificativas constantes nos autos.

DOS EFEITOS DA RESCISÃO: A partir da data de assinatura do termo.

DATA DE ASSINATURA: 15/03/2022

ASSINA: Mauren Lazzaretti - Secretária de Estado de Meio Ambiente

A Secretaria de Estado de Meio Ambiente - SEMA/MT torna públicas as **Portarias de Outorga** abaixo relacionadas; o inteiro teor das portarias encontram-se disponíveis no site: www.sema.mt.gov.br, no link específico de Recursos Hídricos/Atos de Outorga/2022.

Portaria nº 199 de 14 de março de 2022, Outorga a **AMAZÔNIA LAVANDERIA INDUSTRIAL LTDA**, inscrito no CNPJ sob nº 10.827.554/0001-10, referente ao Processo nº 249915/2021, o direito de uso da água subterrânea para finalidade de outros usos. O empreendimento está localizado na Rua Lima, nº 465, Bairro: Jardim Santa Mônica, município de Sorriso/MT, com validade até 11 de março de 2027.

Portaria nº 200 de 14 de março de 2022, Outorga a **ASTOR RUBEM ULLMANN**, inscrito no CPF sob nº 242.592.090-00, referente ao Processo nº 211518/2021, o direito de uso da água subterrânea para finalidade de outros usos. O ponto de captação está localizado na Fazenda Sol Vermelho, Rodovia BR 070, Km 200, zona rural, município de General Carneiro/MT, com validade até 14 de março de 2027.

Portaria nº 201 de 14 de março de 2022, Transfere a outorga de **GLENCORE IMPORTADORA E EXPORTADORA S.A.**, inscrito no CNPJ sob nº 32.441.636/0044-03, concedida pela Portaria nº 604 de 26/07/2018, publicada no DOE do dia 02/08/2018, para, **C. VALE COOPERATIVA AGROINDUSTRIAL**, inscrito no CNPJ sob nº 77.863.223/0199-83, referente ao Processo nº 312594/2021, o direito de uso da água subterrânea para finalidade de outros usos. O empreendimento está localizado na Estrada Alda, Km 1.1, Lote 45 J, zona rural, município de Santa Carmem/MT, com validade até 24 de julho de 2023.

Portaria nº 202 de 14 de março de 2022, Outorga a **FLÁVIO GIACOMET**, inscrito no CPF sob nº 394.714.700-72, referente ao Processo nº 683349/2014, o direito de uso da água subterrânea para finalidade de irrigação. Os pontos de captação estão localizados na Fazenda Estrela, Rodovia BR 364, Km 851, zona rural, município de Campo Novo do Parecis/MT, com validade até 14 de março de 2027.

Portaria nº 203 de 14 de março de 2022, Outorga a **JULIO CEZAR LIBRELOTTO**, inscrito no CPF sob nº 477.115.070-20, referente ao Processo nº 510375/2021, o direito de uso da água subterrânea para finalidade de outros usos. O ponto de captação está localizado na Fazenda Colmeia III, Rodovia MT 130, Km 40, zona rural, município de Primavera do Leste/MT, com validade até 11 de março de 2027.

Portaria nº 204 de 14 de março de 2022, Outorga a **PROTEN PRODUTOS AGROPECUÁRIOS LTDA**, inscrito no CNPJ sob nº 08.946.520/0002-84, referente ao Processo nº 152591/2021, o direito de uso da água subterrânea para finalidade industrial e outros usos. O empreendimento está localizado na Rodovia BR 364, Km 180, zona rural, município de Pedra Preta/MT, com validade até 11 de março de 2027.

Portaria nº 205 de 14 de março de 2022, Outorga a **SALAS INCORPORAÇÕES LTDA**, inscrito no CNPJ sob nº 00.784.595/0001-13, referente ao Processo nº 420132/2018, o direito de uso da água subterrânea para finalidade de outros usos. O empreendimento está localizado na Rua Otávio Pitaluga, s/nº, Q-06, L-10/11, Bairro: Vila Aurora, 3ª parte, município de Rondonópolis/MT, com validade até 14 de março de 2027.

Portaria nº 206 de 14 de março de 2022, Outorga a **SCHEFFER E CIA LTDA**, inscrito no CNPJ sob nº 04.733.767/0017-48, referente ao Processo nº 514659/2021, o direito de uso da água subterrânea para finalidade de outros usos. O empreendimento está localizado na Fazenda Fogliatelli, Rodovia MT 235, Km 25,60, zona rural, município de Sapezal/MT, com validade até 14 de março de 2027.

Portaria nº 207 de 14 de março de 2022, Outorga a **ZTM GESTÃO PATRIMONIAL S.A.**, inscrito no CNPJ sob nº 33.298.313/0001-27, referente ao Processo nº 289270/2021, o direito de uso da água subterrânea para finalidade de dessedentação animal e outros usos. O empreendimento está localizado na Rodovia BR 364, Km 881, Haras ZTM, zona rural, município de Campo Novo do Parecis/MT, com validade até 11 de março de 2027.

Portaria nº 208 de 15 de março de 2022, Renova a outorga a **ADM DO BRASIL LTDA**, inscrito no CNPJ sob nº 02.003.402/0024-61, concedida pela Portaria nº 802 de 04/10/2016, publicada no DOE do dia 07/10/2016, referente ao Processo nº 247961/2014, o direito de uso da água subterrânea para finalidade de outros usos. O empreendimento está localizado na Avenida Senador Atilio Fontana, nº 1001, Sala 02, Distrito Industrial, município de Rondonópolis/MT, com validade até 14 de março de 2027.

Portaria nº 209 de 16 de março de 2022, Outorga a **AMAGGI EXPORTAÇÃO E IMPORTAÇÃO LTDA**, inscrito no CNPJ sob nº 77.294.254/0047-77, referente ao Processo nº 571609/2015, o direito de uso da água subterrânea para finalidade de outros usos. O empreendimento está localizado na Estrada Diva, Lote XIII-D, zona rural, município de Vera/MT, com validade até 15 de março de 2027.

Portaria nº 210 de 16 de março de 2022, Outorga a **AROLDO GUIZZO**, inscrito no CPF sob nº 969.455.249-49, referente ao Processo nº 61956/2021, o direito de uso da água subterrânea para finalidade de outros usos. O ponto de captação está localizado na Fazenda Sapucaia, Rodovia MT 235, Km 57, zona rural, município de Nova Mutum/MT, com validade até 15 de março de 2027.

Portaria nº 211 de 16 de março de 2022, Outorga a **RICARDO MARQUES DE ABREU**, inscrito no CPF sob nº 900.336.471-00, referente ao Processo nº 494482/2021, o direito de uso da água subterrânea para finalidade de dessedentação animal e outros usos. O ponto de captação está localizado na Fazenda Hermom, Rodovia MT 457, zona rural, município de Jaciara/MT, com validade até 15 de março de 2027.

Portaria nº 212 de 16 de março de 2022, Outorgar a **VERALUCIA OSTER DORNELES CAMPOS**, inscrito no CPF sob nº 026.654.679-09, referente ao Processo nº 467276/2021, doravante denominado Outorgado, o direito de uso da água subterrânea para finalidade de outros usos. O ponto de captação está localizado na Fazenda Beira Rio, Linha Sucuruína, zona rural, município de Campo Novo do Parecis/MT, com validade até 15 de março de 2027.

LILIAN FERREIRA DOS SANTOS

Secretária Adjunta de Licenciamento Ambiental e Recursos Hídricos
GSALARH/SEMA-MT

GOVERNO DO ESTADO DE MATO GROSSO
SECRETARIA DE ESTADO DE MEIO AMBIENTE - SEMA
EXTRATO DO CONTRATO Nº 004/2022/SEMA
Processo nº 339119/2021/SEMA - SEMA-PRO-2021/00718/SIGADOC
Contratante: Secretaria de Estado de Meio Ambiente - SEMA.

Contratada: **RIKA COMÉRCIO DE ALIMENTOS - EIRELI**
Objeto: Aquisição de gêneros alimentícios, sendo açúcar para atender a demanda da Contratante, conforme especificações e quantidades, discriminadas no Edital de Pregão Eletrônico nº 002/2022/SEMA/MT e seus anexos.

Valor total: R\$16.675,00 (dezesesseis mil seiscentos e setenta e cinco reais)
Dotação Orçamentária: Órgão/Unidade: 27101, Projeto/Atividade: 2007, Natureza de Despesa: 33903000, Fontes: 195, 240, 395 e 640.

Vigência: A vigência do presente contrato será de 12 (doze) meses, contados da assinatura deste termo, adstrito à vigência dos respectivos créditos orçamentários.

Data de Assinatura: 11/03/2022

Assinam: Alex Sandro Antônio Marega - Secretário Adjunto Executivo de Meio Ambiente - Portaria nº 73/2019/GSMA/MT
 Kathiany Almeida Costa Sohn - Representante da Contratada

GOVERNO DO ESTADO DE MATO GROSSO
SECRETARIA DE ESTADO DE MEIO AMBIENTE - SEMA

EXTRATO DO CONTRATO Nº 005/2022/SEMA

Processo nº 339119/2021/SEMA - SEMA-PRO-2021/00718/SIGADOC

Contratante: Secretaria de Estado de Meio Ambiente - SEMA.

Contratada: DISBRANCO COMÉRCIO E DISTRIBUIÇÃO DE ALIMENTOS LTDA.

Objeto: Aquisição de gêneros alimentícios, sendo **chá mate tostado e café torrado** para atender a demanda da Contratante, devendo ser observado as especificações e quantidades, discriminadas no Edital de Pregão Eletrônico nº 002/2022/SEMA/MT e seus anexos.

Valor total: R\$69.165,00(sessenta e nove mil cento e sessenta e cinco reais)

Dotação Orçamentária: Órgão/Unidade: 27101, Projeto/Atividade: 2007, Natureza de Despesa: 33903000, Fontes: 195, 240, 395 e 640.

Vigência: A vigência do presente contrato será de 12 (doze) meses, contados da assinatura deste termo, adstrito à vigência dos respectivos créditos orçamentários.

Data de Assinatura: 14/03/2022

Assinam: Alex Sandro Antônio Marega - Secretário Adjunto Executivo de Meio Ambiente - Portaria nº 73/2019/GSMA/MT

Débora Louise Castro Borba Lombardi - Representante da Contratada

EXTRATO DO TERMO DE COMPROMISSO DE AJUSTAMENTO DE
CONDUTA
(PROCESSO N. 417152/2020)

COMPROMITENTE: ESTADO DE MATO GROSSO, representado pela SECRETARIA DE ESTADO DE MEIO AMBIENTE DO ESTADO DE MATO GROSSO - SEMA/MT, inscrita no CNPJ sob o nº 03.507.415/0023-50, com sede na Rua "C" esquina com a Rua "F", Palácio Paiaguás, Centro Político e Administrativo - CPA, nesta Capital, neste ato representada por sua Secretária, Sra. Mauren Lazzaretti, e pela PROCURADORIA-GERAL DO ESTADO, na pessoa do Procurador-Geral, Dr. Francisco de Assis da Silva Lopes.

COMPROMISSÁRIA: SÉRGIO AMARAL DE ALMEIDA (CPF n. 105.552.688-96)

OBJETO: A tutela jurídica do meio ambiente, velando pelo seu equilíbrio ecológico adequado, enquanto bem de uso comum do povo e essencial à sadia qualidade de vida, o que se buscará por meio do efetivo cumprimento das cláusulas do presente TAC.

DA VIGÊNCIA: Este TAC produzirá efeitos legais imediatos, a partir da data de sua assinatura.

DATA DA ASSINATURA: Cuiabá-MT, 15 de março de 2022.

SIGNATÁRIOS: SECRETARIA DE ESTADO DE MEIO AMBIENTE (SEMA/MT), PROCURADORIA-GERAL DO ESTADO, SÉRGIO AMARAL DE ALMEIDA.

A Secretaria de Estado do Meio Ambiente - SEMA/MT, em conformidade com o artigo 37 da Constituição Federal de 1988, torna públicas as seguintes licenças emitidas pela DUD/SEMA/SINOP - Diretoria da Unidade Desconcentrada de Sinop/MT.

Sinop-MT, 15 de março de 2022.

| Protocolo | Nº Licença | Razão Social | Atividade Licenciada | Município |
|--------------|-------------------|---|---|-----------------|
| 621352/2016 | LO Nº326289/2022 | Nagu Revendedor de Derivados de Petróleo | Comércio a varejo de combustíveis e lubrificantes para veículos automotores | Cláudia/MT |
| 239497/2018 | LO nº326307/2022 | Auto Posto Cimatel LTDA | Comércio a varejo de combustíveis | Sinop/MT |
| 7000173/2022 | LAS Nº326305/2022 | Oeste Comércio de Madeiras LTDA | Serrarias sem desdobramento de madeiras - beneficiamento de madeiras | Juara/MT |
| 7008407/2021 | LAS Nº326300/2022 | Beneficiamento de Madeiras Santo Antônio EIRELI | Serrarias sem desdobramento de madeiras - Beneficiamento de madeiras | Sinop/MT |
| 7008539/2021 | LAS nº326306/2022 | Oli Baltazar Lermen - Fazenda Vale do Rio Celeste | Pátio de descontaminação de aeronaves | Nova Ubiratã/MT |
| 7008987/2021 | LAS nº326308/2022 | Coimal Comércio e Indústria de Madeiras LTDA | Serraria com desdobramento de madeiras | Sinop/MT |

Gabriel Conter de São José

Diretor regional
DUD/SEMA/SINOP

A Secretaria de Estado do Meio Ambiente - SEMA/MT, em conformidade com o artigo 37 da Constituição Federal de 1988, torna públicas as seguintes licenças emitidas pela DUD/SEMA/ALTA FLORESTA - Diretoria da Unidade Desconcentrada de Alta Floresta/MT.

Alta Floresta, 16 de março de 2022.

| Protocolo | Nº Licença | Razão Social | Atividade Licenciada | Município |
|-------------|-------------------|---|--|------------|
| 886745/2011 | LO nº 326297/2022 | POTENZA - INDÚSTRIA, COMÉRCIO, EXPORTAÇÃO E IMPORTAÇÃO DE MADEIRAS -LTDA-ME | Serrarias com desdobramento de madeira | Apiacás/MT |

Vinícius Salles Padovan Rezek
Diretor DUD/SEMA/ALTA FLORESTA

EDITAL DE INDEFERIMENTO POR INÉRCIA DA LICENÇA AMBIENTAL

O Superintendente de Infraestrutura, Mineração, Indústria e Serviços da Secretaria de Estado do Meio Ambiente, torna público o indeferimento dos pedidos de licença relacionados abaixo, em razão da inércia do interessado, nos termos dos artigos 3º e 4º da Portaria 389, de 06 de agosto de 2015.

| Processo | Responsável Técnico | Interessado | CNPJ ou CPF | ATO ADMINISTRATIVO |
|-------------|------------------------------------|--|--------------------|---------------------------------|
| 47625/2017 | Marcos Guimarães Bandeira | Secretaria de Estado de Infraestrutura e Logística | 03.507.415/0022-79 | PT nº 156005/CLABI/SUIMIS/2022 |
| 132587/2017 | Ricardo Fernando Ferreira da Silva | Secretaria de Estado de Infraestrutura e Logística | 03.507.415/0022-79 | PT nº 156038/CLABI/SUIMIS/2022 |
| 132645/2017 | Ricardo Fernando Ferreira da Silva | Secretaria de Estado de Infraestrutura e Logística | 03.507.415/0022-79 | PT nº 156018/CLABI/SUIMIS/2022 |
| 132546/2017 | | Secretaria de Estado de Infraestrutura e Logística | 03.507.415/0022-79 | PT nº 156000/CLABI/SUIMIS/2022 |
| 132308/2017 | Ricardo Fernando Ferreira da Silva | Secretaria de Estado de Infraestrutura e Logística | 03.507.415/0022-79 | PT nº 155989/CLABI/SUIMIS/2022 |
| 129184/2017 | Fernando Augusto Carvalho | Secretaria de Estado de Infraestrutura e Logística | 03.507.415/0022-79 | PT nº 155987/CLABI/SUIMIS/2022 |
| 132078/2017 | Nelson Ribeiro de Moura | Secretaria de Estado de Infraestrutura e Logística | 03.507.415/0022-79 | PT nº 156011/CLABI/SUIMIS/2022 |
| 131874/2017 | Nelson Ribeiro de Moura | Secretaria de Estado de Infraestrutura e Logística | 03.507.415/0022-79 | PT nº 156004/CLABI/SUIMIS/2022 |
| 643958/2016 | Nilvo Eduardo Borges de Almeida | Secretaria de Estado de Infraestrutura e Logística | 03.507.415/0022-79 | PT nº 156057/CLABI/SUIMIS/2022 |
| 643855/2016 | Nilvo Eduardo Borges de Almeida | Secretaria de Estado de Infraestrutura e Logística | 03.507.415/0022-79 | PT nº 156077/CLABI/SUIMIS/2022 |
| 643841/2016 | Marcos Guimarães Bandeira | Secretaria de Estado de Infraestrutura e Logística | 03.507.415/0022-79 | PT nº 156067/CLABI/SUIMIS/2022 |
| 644109/2016 | Nelson Ribeiro de Moura | Secretaria de Estado de Infraestrutura e Logística | 03.507.415/0022-79 | PT nº 156064/CLABI/SUIMIS/2022 |
| 187985/2020 | Gustavo Henrique Fonceca | Secretaria de Estado de Infraestrutura e Logística | 03.507.415/0022-79 | PT nº 156020/CLABI/SUIMIS/2022 |
| 132340/2017 | Ricardo Fernando Ferreira da Silva | Secretaria de Estado de Infraestrutura e Logística | 03.507.415/0022-79 | PT nº 156049/CLABI/SUIMIS/2022 |
| 132325/2017 | Ricardo Fernando Ferreira da Silva | Secretaria de Estado de Infraestrutura e Logística | 03.507.415/0022-79 | PT nº 156047/CLABI/SUIMIS/2022 |
| 132314/2017 | Ricardo Fernando Ferreira da Silva | Secretaria de Estado de Infraestrutura e Logística | 03.507.415/0022-79 | PT nº 156044 /CLABI/SUIMIS/2022 |
| 131982/2017 | Nelson Ribeiro de Moura | Secretaria de Estado de Infraestrutura e Logística | 03.507.415/0022-79 | PT nº 156041/CLABI/SUIMIS/2022 |
| 131929/2017 | Nelson Ribeiro de Moura | Secretaria de Estado de Infraestrutura e Logística | 03.507.415/0022-79 | PT nº 156039/CLABI/SUIMIS/2022 |
| 132008/2017 | Nelson Ribeiro de Moura | Secretaria de Estado de Infraestrutura e Logística | 03.507.415/0022-79 | PT nº 156042/CLABI/SUIMIS/2022 |
| 132025/2017 | Nelson Ribeiro de Moura | Secretaria de Estado de Infraestrutura e Logística | 03.507.415/0022-79 | PT nº 156043/CLABI/SUIMIS/2022 |
| 132505/2017 | Ricardo Fernando Ferreira da Silva | Secretaria de Estado de Infraestrutura e Logística | 03.507.415/0022-79 | PT nº 156034/CLABI/SUIMIS/2022 |
| 132690/2017 | Ricardo Fernando Ferreira da Silva | Secretaria de Estado de Infraestrutura e Logística | 03.507.415/0022-79 | PT nº 155883/CSER/SUIMIS/2022 |
| 132283/2017 | | Secretaria de Estado de Infraestrutura e Logística | 03.507.415/0022-79 | PT nº 155970/CSER/SUIMIS/2022 |
| 45817/2017 | Ulisses Ubirajara Nespoli | Secretaria de Estado de Infraestrutura e Logística | 03.507.415/0022-79 | PT nº 155979/CSER/SUIMIS/2022 |
| 132593/2017 | Ricardo Fernando Ferreira da Silva | Secretaria de Estado de Infraestrutura e Logística | 03.507.415/0022-79 | PT nº 155977/CSER/SUIMIS/2022 |
| 45636/2017 | Ulisses Ubirajara Nespoli | Secretaria de Estado de Infraestrutura e Logística | 03.507.415/0022-79 | PT nº 156016/CSER/SUIMIS/2022 |
| 45526/2017 | Ulisses Ubirajara Nespoli | Secretaria de Estado de Infraestrutura e Logística | 03.507.415/0022-79 | PT nº 156015/CSER/SUIMIS/2022 |
| 337749/2017 | Fabio Lotufo Müller | Secretaria de Estado de Infraestrutura e Logística | 03.507.415/0022-79 | PT nº 156009/CSER/SUIMIS/2022 |
| 132608/2017 | Ricardo Fernando Ferreira da Silva | Secretaria de Estado de Infraestrutura e Logística | 03.507.415/0022-79 | PT nº 155928/CSER/SUIMIS/2022 |
| 132671/2017 | Ricardo Fernando Ferreira da Silva | Secretaria de Estado de Infraestrutura e Logística | 03.507.415/0022-79 | PT nº 155878/CSER/SUIMIS/2022 |

Após publicado, archive-se.

Cuiabá, 15 de março de 2022.

(ORIGINAL ASSINADO)
Jeronimo Couto Campos
 Superintendente de Infraestrutura, Mineração,
 Indústria e Serviços - SEMA/MT.
 (Em substituição)

EDITAL DE ARQUIVAMENTO, POR ALTERAÇÃO DA LEI COMPLEMENTAR Nº 38, DE 21 DE NOVEMBRO DE 1995

Em virtude da Lei da alteração da Lei complementar nº 38, de 21 de novembro de 1995, que disciplina o Licenciamento Ambiental, e da edição dos decretos nº 695, de 29 de outubro de 2020, que foi revogado pelo Decreto Vigente nº 1268 de 25 de janeiro de 2022 e nº 697, de 3 de novembro de 2020, que listam as atividades a serem licenciadas no Estado e uma da mudança do modo de licenciamento de meio físico para meio digital.

Desta forma, o Superintendente de Infraestrutura, Mineração, Indústria e Serviços da Secretaria de Estado do Meio Ambiente, encaminha os processos físicos para arquivamento definitivo, uma vez que não haverá mais fatos novos, sendo que ocorrerá em meio digital a partir desta data e torna público o arquivamento definitivo dos processos abaixo relacionados, considerando a Lei Complementar 140/2011.

| Processo | Responsável Técnico | Interessado | CNPJ ou CPF | ATO ADMINISTRATIVO |
|-------------|----------------------------|---|--------------------|--------------------------------|
| 194578/2019 | Alcidee Auxiliadora Gallo | Energisa Mato Grosso - Distribuidora de Energia S.A | 03.467.321/0001-99 | PT nº 155953/CLABI/SUIMIS/2022 |
| 300918/2019 | Elisidério Rodrigues Alves | Energisa Mato Grosso - Distribuidora de Energia S.A | 03.467.321/0001-99 | PT nº 155971/CLABI/SUIMIS/2022 |
| 300968/2019 | Elisidério Rodrigues Alves | Energisa Mato Grosso - Distribuidora de Energia S.A | 03.467.321/0001-99 | PT nº 155982/CLABI/SUIMIS/2022 |
| 254144/2019 | Alcidee Auxiliadora Gallo | Energisa Mato Grosso - Distribuidora de Energia S.A | 03.467.321/0001-99 | PT nº 155990/CLABI/SUIMIS/2022 |
| 163823/2020 | Alex Lima da Silva | Energisa Mato Grosso - Distribuidora de Energia S.A | 03.467.321/0001-99 | PT nº 155997/CLABI/SUIMIS/2022 |
| 638039/2019 | Elisidério Rodrigues Alves | Energisa Mato Grosso - Distribuidora de Energia S.A | 03.467.321/0001-99 | PT nº 156128/CSER/SUIMIS/2022 |

Após publicado, archive-se.

Cuiabá, 15 de março de 2022.

(ORIGINAL ASSINADO)
Jerônimo Couto Campos
 Superintendente de Infraestrutura, Mineração,
 Indústria e Serviços - SEMA/MT.
 (Em substituição)

A Secretaria de Estado do Meio Ambiente - SEMA/MT, em conformidade com o artigo 37 da Constituição Federal de 1988, torna públicas as seguintes licenças emitidas pela DUD/SEMA/CÁCERES - Diretoria da Unidade Desconcentrada de Cáceres/MT.

Cáceres/MT, 16 de Março de 2022.

| Protocolo | Nº Licença | Razão Social | Atividade Licenciada | Município |
|-------------|-------------------------------------|--|--------------------------------------|------------|
| 1809/2022 | LP nº315166/2022 LI nº73983/2022 | Luiz Cassorta | Rampa de embarcação de pequeno porte | Cáceres/MT |
| 401593/2021 | LP nº315173/2022 LI nº73987/2022 | Rosa dos Ventos Turismo e Eventos Ltda | Muro de arrimo e rampa de acesso | Cáceres/MT |

Luiz Sérgio Lara Garcia
 Diretor DUD/SEMA/CÁCERES

Ref. Processo nº 119301/2019

Interessado: L. M. Indústria e Comércio de Madeiras LTDA

TERMO DE CANCELAMENTO

O Diretor da Unidade Regional da Secretaria de Estado de Meio Ambiente (SEMA) de Sinop/MT - DUD/SEMA/SINOP, no uso de suas atribuições resolve acolher o despacho do Analista de Meio Ambiente Jackson Monteiro de Medeiros e cancelar a LO n.º319258/2019, denominada de L. M. Indústria e Comércio de Madeiras LTDA, processo número 119301/2019, em virtude da renovação da LO do empreendimento.

Sinop/MT, 16 de março de 2022.

Original Assinada
Gabriel Conter de São José
 Diretor Regional DUDSINOP

A Coordenadoria de Serviços da Secretaria de Estado de Meio Ambiente, no uso de suas atribuições, conforme prevê o artigo 39 da Lei nº 7.692/2002, vem intimar, os interessados elencados abaixo, para que procedam o atendimento integral das pendências com prazo pré-estipulado, encaminhados para o endereço de correio eletrônico (e-mail) dos responsáveis, a contar do primeiro dia útil subsequente à publicação deste, sob pena de indeferimento por inércia e/ou inviabilidade técnica e consequente arquivamento definitivo dos processos em conformidade com o artigo 18 do decreto nº 697 de 03/11/2020.

| Processo | Interessado |
|---------------|--|
| 148638 / 2021 | INTERESSADO: LAURO DE OLIVEIRA MODESTO - ME CPF/CNPJ: 08.925.241/0001- 53 RESPONSÁVEL TÉCNICO: JAIR SOUZA BOA MORTE OFÍCIO: 173768/CSER/SUIMIS/2022 |

Helder Vinicius Leite de Campos
 Coordenadoria de Serviços - SUIMIS/CSER/SEMA
ORIGINAL ASSINADA

Cuiabá 16 de MARÇO de 2022

A Secretaria de Estado do Meio Ambiente - SEMA/MT, em conformidade com o artigo 37 da Constituição Federal de 1988, torna pública a seguinte licença emitida pela DUD/SEMA/BARRA DO GARÇAS - Diretoria da Unidade Desconcentrada de BARRA DO GARÇAS/MT.

Barra do Garças, 16 de março de 2022.

| Protocolo | Nº Licença | Razão Social | Atividade Licenciada | Município |
|--------------|--------------------|---------------------------------|----------------------|---------------|
| 7005995/2021 | LAS nº 326321/2022 | Construtora São Cristóvão Ltda. | Canteiro de Obras | Araguainha/MT |

Moacir Couto Filho
 Diretor DUD/SEMA/BARRA DO GARÇAS-MT

A Secretaria de Estado do Meio Ambiente - SEMA/MT, em conformidade com o artigo 37 da Constituição Federal de 1988, torna públicas as seguintes licenças emitidas pela Superintendência de Infraestrutura, Mineração, Indústria e Serviços.

Cuiabá, 16 de março de 2022.

| Protocolo | Nº Licença | Razão Social | Atividade Licenciada | Município |
|-------------|--|---|--|------------------------|
| 206260/2021 | LO nº 326310/2022 | Marino José Franz | Produção de ovos | Lucas do Rio Verde/MT |
| 2627/2022 | LO nº 326316/2022 | Auto Posto Pato Branco Ltda. | Comercio varejista de combustíveis automotores | Sorriso/MT |
| 263784/2020 | LO nº 326319/2022 | Viena Comercio de Combustíveis Ltda. | Comercio varejista de combustíveis automotores | Sinop/MT |
| 8304/2022 | LO nº 326318/2022 | Rede Stock Comercio de Combustíveis e Lubrificantes Ltda. | Comercio a varejo de combustíveis e lubrificantes para veiculos automotores | Várzea Grande/MT |
| 330452/2021 | LO nº 326314/2022 | Ald Bioenergia Deciolandia S.A | Fabricação de etanol de milho | Nova Mariândia/MT |
| 802304/2011 | LO nº 326313/2022 | Mutum Agro Pecuária S.A | Extração de cascalho | Nova Mutum/MT |
| 100453/2021 | LO nº 326320/2022 | Cooperativa Mista dos Garimpeiros de Peixoto de Azevedo | Extração e beneficiamento de minério aurífero | Peixoto de Azevedo/MT |
| 280231/2006 | LO nº 326312/2022 | Império Minerações Ltda. | Extração de calcário/dolomita e beneficiamento associado | Rosário Oeste/MT |
| 4983/2022 | LO nº 326317/2022 | J Soares Teixeira Comercio de Derivados de Petróleo Ltda. | Comercio varejista de combustíveis para veiculos automotores | Nova Bandeirantes/MT |
| 111054/2021 | LO nº 326299/2022 | Posto Aldo Sorriso Ltda. | Comercio a varejo de combustíveis e lubrificantes para veiculos automotores | Sorriso/MT |
| 495131/2021 | LP nº 315153/2022 LI nº 73972/2022 | Prefeitura Municipal de Nova Canaã do Norte | Pavimentação asfáltica e drenagem de águas pluviais | Nova Canaã do Norte/MT |
| 53116/2021 | LP nº 315156/2022 LI nº 73974/2022 | Prefeitura Municipal de Salto do Céu | Pavimentação asfáltica e drenagem de águas pluviais em vias urbanas | Salto do Céu/MT |
| 6339/2022 | LP nº 315164/2022 | Prefeitura Municipal de Confresa | Conservação e restauração de pavimento | Confresa/MT |
| 444362/2019 | LP nº 315162/2022 | Residencial Querência Empreendimentos Imobiliários Ltda. | Loteamento residencial colina do park | Água Boa/MT |
| 6252/2022 | LP nº 315160/2022 LI nº 73977/2022 | Prefeitura Municipal de General Carneiro | Pavimentação asfáltica, drenagem de águas pluviais e sinalização viária em diversas ruas | General Carneiro/MT |
| 5643/2022 | LP nº 315157/2022 LI nº 73975/2022 | Secretaria de Estado de Infraestrutura e Logística | Requalificação urbana do parque da barra - lagoa azul | Barra do Bugres/MT |
| 495157/2021 | LP nº 315161/2022 LI nº 73978/2022 | Prefeitura Municipal de Nova Canaã do Norte | Pavimentação asfáltica e drenagem de águas pluviais | Nova Canaã do Norte/MT |
| 482618/2020 | LP nº 315149/2022 LI nº 73969/2022 | Bandeirantes Comércio de Combustíveis | Comércio atacadista de combustíveis realizado por transportador retalhista - TRR | Matupá/MT |
| 334154/2021 | LP nº 315138/2022 LI nº 73958/2022 LO nº 326237/2022 | Transmmcm Transportes e Armazéns Gerais Ltda. | Armazéns de Produtos Perigosos | Cuiabá/MT |
| 285675/2020 | LP nº 315147/2022 LI nº 73967/2022 LO nº 326272/2022 | Xaolin Hospital Veterinário Ltda. | Hospital veterinário | Rondonópolis/MT |
| 98775/2021 | LO nº 326302/2022 | Auto Posto Tibrissa Ipiranga do Norte Ltda. | Comércio varejista de combustíveis para veículos automotores | Ipiranga do Norte/MT |
| 563103/2021 | LP nº 315163/2022 LI nº 73980/2022 | Prefeitura Municipal de Confresa | Pavimentação asfáltica, drenagem de águas pluviais e sinalização | Confresa/MT |
| 504202/2021 | LO nº 326233/2022 | Planalto Auto Posto Cuiabá Ltda. | Comércio varejista de combustíveis para veículos automotores | Cuiabá/MT |
| 563628/2021 | LP nº 315154/2022 LI nº 73973/2022 | Prefeitura Municipal de Curvelândia | Pavimentação asfáltica, drenagem de águas pluviais em diversas | Curvelândia/MT |
| 492565/2021 | LO nº 326238/2022 | Auto Posto Goiabeiras Ltda. | Comércio varejista de combustíveis para veículos automotores | Cuiabá/MT |
| 458239/2021 | LO nº 326234/2022 | CJM Comércio de Combustíveis Ltda - EPP | Comércio varejista de combustíveis para veículos automotores | Lucas do Rio Verde/MT |
| 525024/2021 | LP nº 315159/2022 | Secretaria de Estado de Infraestrutura e Logística | Pavimentação asfáltica da rodovia MT 20/-409 | Carlinda/MT |
| 5638/2022 | LP nº 315158/2022 LI nº 73976/2022 | Secretaria de Estado de Infraestrutura e Logística | Ponte de concreto sobre o rio Paranaíta na rodovia MT 208 | Alta Floresta/MT |
| 4290/2022 | LP nº 315172 LI nº 73988/2022 | Secretaria de Estado de Infraestrutura e Logística | Pavimentação asfáltica da rodovia MT - 402 | Cuiabá/MT |
| 376304/2021 | LP nº 315165/2022 LI nº 73982/2022 | MV Gonçalves Eirelli. | Comercio a varejo de combustíveis e lubrificantes para veiculos automotores | Paranatinga/MT |
| 427735/2017 | 315169/2022 | Mineração Dardanelos Ltda. | Extração de cobre, chumbo, zinco e de outros minerais metálicos não-ferrosos não compreendidos em outras classes | Aripuanã/MT |
| 515121/2021 | LP nº 315168/2022 LI nº 73984/2022 | R A da Silva - Mineração | Extração e beneficiamento de areia | Colíder/MT |

Lilian Ferreira dos Santos

Secretária Adjunta de Licenciamento Ambiental e Recursos Hídricos

Jerônimo Couto Campos

Superintendente de Infraestrutura, Mineração, Indústria e Serviços
Em substituição

EDITAL DE INDEFERIMENTO POR MOTIVOS TÉCNICOS DA LICENÇA AMBIENTAL

A Secretária Adjunta de Licenciamento Ambiental e Recursos Hídricos da Secretaria de Estado do Meio Ambiente, torna público o indeferimento por motivos técnicos, do pedido de licença relacionado.

| Processo | Responsável Técnico | Interessado | CNPJ ou CPF | ATO ADMINISTRATIVO |
|-----------|-----------------------------|---|--------------------|-------------------------------|
| 3585/2022 | Fernando dos Santos Sanches | MRV Prime Incorporações Mato Grosso do Sul Ltda | 34.353.654/0001-10 | PT nº 156062/CINF/SUIMIS/2022 |

Após publicado, archive-se.

Cuiabá, 15 de março de 2022.

(ORIGINAL ASSINADO)

Lilian Ferreira dos Santos

Secretária Adjunta de Licenciamento Ambiental e Recursos Hídricos - SEMA/MT

EDITAL DE INDEFERIMENTO DE LICENÇA AMBIENTAL

O Superintendente de Infraestrutura, Mineração, Indústria e Serviços da Secretaria de Estado do Meio Ambiente, torna público o indeferimento dos pedidos de licença contidos nos processos de licenciamento ambiental abaixo relacionados:

| Processo | Responsável Técnico | Interessado | CNPJ ou CPF | ATO ADMINISTRATIVO |
|-------------|---------------------------------|---|--------------------|-------------------------------|
| 379814/2021 | Francisco Abel Pompeu de Campos | Lenda Turismo Operadora de Viagens e Tur Ltda - ME. | 04.319.579/0001-00 | PT Nº 156169/CMIN/SUIMIS/2022 |

Após publicado, archive-se.

Cuiabá, 15 de março de 2022.

(ORIGINAL ASSINADO)

Jerônimo Couto Campos

Superintendente de Infraestrutura, Mineração, Indústria e Serviços
Em substituição

Processo nº: 330452/2021

Interessado: ALD Bioenergia Deciolandia S. A

TERMO DE CANCELAMENTO

O Superintendente de Infraestrutura, Mineração, Indústria e Serviços, da Secretaria de Estado do Meio Ambiente, no uso de suas atribuições, resolve acolher a CI. Nº 17/CIND/SUIMIS/2022, e cancelar a **LO nº 324951/2021**, do processo nº **330452/2021**, em virtude da alteração da razão social do empreendimento.

Cuiabá-MT, 15 de março de 2022

Jerônimo Couto Campos

Superintendente de Infraestrutura, Mineração, Indústria e Serviços
SEMA/MT.

A Secretaria de Estado de Meio Ambiente - SEMA torna público que **concedeu Autorização de Perfuração de Poço Tubular** para o seguinte usuário:

Autorização nº 058/2022: LAVA TRUCK CARRILHO ZANELLA, CNPJ: 42.088.288/0001-48. Processo nº 546570/2021. O poço tubular será construído na Rua Jau, 4731 W, Loteamento Industrial, município de **Lucas do Rio Verde/MT**. O uso da água será para fins: **outros usos**. Coordenadas Geográficas DATUM SIRGAS 2000, **PT 01** - Lat. 13°01'43.71" S e Long. 55°56'44.43" W. A Profundidade pretendida do poço é de 80 metros com diâmetro de perfuração de 4". A empresa perfuradora será a Mayke Diego de Paula ME - Master Construção e Acabamento, e a geóloga responsável pela elaboração do projeto, perfuração do poço e acompanhamento da construção, será a Sra. Elaine Bernadete Ganzer, CREA 1200529049. Essa autorização vigorará até **15 de setembro de 2022**, e refere-se apenas a construção do poço tubular.

A Secretaria de Estado de Meio Ambiente - SEMA torna pública a **Concessão**, através do **Cadastro de Captação Insignificante de Água Subterrânea** para os seguintes usuários:

ABRANTES & ABRANTES LTDA, CNPJ: 15.404.083/0001-51, PROCESSO: 328113/2015, Município: **Sorriso/MT**, Coordenadas Geográficas DATUM SIRGAS 2000 do ponto de captação **PT 01**: Lat. 12°33'22"S e Long. 55°42'33,40"W; Vazão máxima de bombeamento **5,46 m³/h** por um período de **1,839 h/dia** de bombeamento, perfazendo uma vazão máxima de utilização de **10 m³/dia**, durante **7 dias/semana**; Finalidade de uso: **outros usos**. Província Hidrogeológica Coberturas Indiferenciadas, UPG A-11. Validade do cadastro: **16/03/2032**. Fica o usuário responsável pelo atendimento ao disposto no art. 45 §2º da Lei Nacional de Saneamento Básico - Lei nº 11.445/2007 e pelo art. 7º § 1º do- Decreto nº 7.217/2010.

ASABIO DE OLIVEIRA ALVES, CPF: 537.674.891-04, PROCESSO: 520779/2021, Município: **Cuiabá/MT**, Coordenadas Geográficas DATUM SIRGAS 2000 do ponto de captação **PT 01**: Lat. 15°35'89"S e Long. 56°01'39,68"W; Vazão máxima de bombeamento **3,67 m³/h** por um período de **0,504 h/dia** de bombeamento, perfazendo uma vazão máxima de utilização de **1,85 m³/dia**, durante **7 dias/semana**; Finalidade de uso: **outros usos**. Província Hidrogeológica Grupo Cuiabá, UPG P-4. Validade do cadastro: **16/03/2032**. Fica o usuário responsável pelo atendimento ao disposto no art. 45 §2º da Lei Nacional de Saneamento Básico - Lei nº 11.445/2007 e pelo art. 7º § 1º do- Decreto nº 7.217/2010. **Conforme decisão concedendo a pretensão de tutela provisória de urgência à Associação Brasileira de Águas Subterrâneas - ABAS, Associação das Empresas do Distrito Industrial de Cuiabá - AEDIC, Sindicato das Indústrias da Construção do Estado de Mato Grosso - SINDUSCON/MT e o Sindicato Intermunicipal das Indústrias Metalúrgicas, Mecânica de Manutenção Industrial e de Material Elétrico do Estado de Mato Grosso, proferida nos autos sob. n. 3599-82.2018.811.0082 (Código 50152), Vara Especializada do Meio Ambiente e conforme Parecer nº 47/SUBPGMA/PGE/2021).**

CONSELHO ESTADUAL DAS ASSOCIAÇÕES DE REVENDAS DE PRODUTOS AGRPECUÁRIOS DE TANGARÁ DA SERRA, CNPJ: 05.403.226/0001-57, PROCESSO: 526867/2021, Município: **Tangará da Serra/MT**, Coordenadas Geográficas DATUM SIRGAS 2000 do ponto de captação **PT 01**: Lat. 14°38'43,8"S e Long. 57°34'26,4"W; Vazão máxima de bombeamento **4 m³/h** por um período de **2,025 h/dia** de bombeamento, perfazendo uma vazão máxima de utilização de **8,1 m³/dia**, durante **7 dias/semana**; Finalidade de uso: **outros usos**. Província Hidrogeológica Parecis, UPG P-2. Validade do cadastro: **16/03/2032**. Fica o usuário responsável pelo atendimento ao disposto no art. 45 §2º da Lei Nacional de Saneamento Básico - Lei nº 11.445/2007 e pelo art. 7º § 1º do- Decreto nº 7.217/2010.

AUTO POSTO CRISMA LTDA, CNPJ: 03.953.287/0001-62, PROCESSO: 535457/2021, Município: **Terra Nova do Norte/MT**, Coordenadas Geográficas DATUM SIRGAS 2000 do ponto de captação **PT 01**: Lat. 10°28'37,59"S e Long. 55°04'02,25"W; Vazão máxima de bombeamento **2,50 m³/h** por um período de **2 h/dia** de bombeamento, perfazendo uma vazão máxima de utilização de **5 m³/dia**, durante **7 dias/semana**; Finalidade de uso: **outros usos**. Província Hidrogeológica Cristalino, UPG A-5. Validade do cadastro: **16/03/2032**. Fica o usuário responsável pelo atendimento ao disposto no art. 45 §2º da Lei Nacional de Saneamento Básico - Lei nº 11.445/2007 e pelo art. 7º § 1º do- Decreto nº 7.217/2010.

AVIAÇÃO AGRÍCOLA MANAIN LTDA, CNPJ: 10.907.362/0001-14, PROCESSO: 544409/2015, Município: **Sinop/MT**, Coordenadas Geográficas DATUM SIRGAS 2000 do ponto de captação **PT 01**: Lat. 11°45'30,94"S e Long. 55°21'29,78"W; Vazão máxima de bombeamento **4,11 m³/h** por um período de **1,781 h/dia** de bombeamento, perfazendo uma vazão máxima de utilização de **7,32 m³/dia**, durante **7 dias/semana**; Finalidade de uso: **outros usos**. Província Hidrogeológica Coberturas Indiferenciadas, UPG A-5. Validade do cadastro: **16/03/2032**. Fica o usuário responsável pelo atendimento ao disposto no art. 45 §2º da Lei Nacional de Saneamento Básico - Lei nº 11.445/2007 e pelo art. 7º § 1º do- Decreto nº 7.217/2010.

CASCA CONSTRUTORA E INCORPORADORA LTDA, CNPJ: 08.983.402/0002-46, PROCESSO: 656469/2015, Município: **Sorriso/MT**, Coordenadas Geográficas DATUM SIRGAS 2000 do ponto de captação **PT 01**: Lat. 13°05'16,245"S e Long. 55°41'04,718"W; Vazão máxima de bombeamento **6,95 m³/h** por um período de **0,559 h/dia** de bombeamento, perfazendo uma vazão máxima de utilização de **5,59 m³/dia**, durante **7 dias/semana**; Finalidade de uso: **outros usos**. Província Hidrogeológica Parecis, UPG A-11. Validade do cadastro: **16/03/2032**. Fica o usuário responsável pelo atendimento ao disposto no art. 45 §2º da Lei Nacional de Saneamento Básico - Lei nº 11.445/2007 e pelo art. 7º § 1º do Decreto nº 7.217/2010.

LETICIA MARIA DE OLIVEIRA ME, CNPJ: 08.569.230/0002-69, PROCESSO: 27130/2021, Município: **Rondonópolis/MT**, Coordenadas Geográficas DATUM SIRGAS 2000 do ponto de captação **PT 01**: Lat. 16°35'26,48"S e Long. 54°40'35,79"W; Vazão máxima de bombeamento **3,64 m³/h** por um período de **1,6 h/dia** de bombeamento, perfazendo uma vazão máxima de utilização de **6,12 m³/dia**, durante **7 dias/semana**; Finalidade de uso: **outros usos**. Província Hidrogeológica Bacia do Paraná, UPG P-5. Validade do cadastro: **16/03/2032**. Fica o usuário responsável pelo atendimento ao disposto no art. 45 §2º da Lei Nacional de Saneamento Básico - Lei nº 11.445/2007 e pelo art. 7º § 1º do Decreto nº 7.217/2010.

RAFAEL OLAIR FAGUNDES, CPF: 922.479.461-00, PROCESSO: 429183/2020, Município: **Várzea Grande/MT**, Coordenadas Geográficas DATUM SIRGAS 2000 do ponto de captação **PT 01**: Lat. 15°35'35,10"S e Long. 56°09'51,00"W; Vazão máxima de bombeamento **1,05 m³/h** por um período de **2,09 h/dia** de bombeamento, perfazendo uma vazão máxima de utilização de **3,06 m³/dia**, durante **7 dias/semana**; Finalidade de uso: **outros usos**. Província Hidrogeológica Grupo Cuiabá, UPG P-4. Validade do cadastro: **16/03/2032**. Fica o usuário responsável pelo atendimento ao disposto no art. 45 §2º da Lei Nacional de Saneamento Básico - Lei nº 11.445/2007 e pelo art. 7º § 1º do Decreto nº 7.217/2010.

SINFRA**SECRETARIA DE ESTADO DE INFRAESTRUTURA E LOGÍSTICA**

Governo do Estado de Mato Grosso
Secretaria de Estado de Infraestrutura e Logística

AVISO DE REQUERIMENTO DE LICENÇA AMBIENTAL

A **SINFRA - Secretaria de Estado de Infraestrutura e Logística** torna público que requereu junto à SEMA-MT a **Licença Prévia (LP)** e **Licença de Instalação (LI)**, referente construção e pavimentação da rodovia MT-453, Trecho: Entr. BR 070 ao Entr. MT 344, Extensão de 19,55km, localizado no município de Dom Aquino/MT.

MARCELO DE OLIVEIRA E SILVA
SECRETÁRIO DE ESTADO DE INFRAESTRUTURA E LOGÍSTICA

EXTRATO DO TERMO DE CONVÊNIO Nº. 0072-2022**PROCESSO: SINFRA-PRO-2022/01612**

OBJETO: O presente Termo tem por objeto formalizar entendimentos entre as partes no sentido de unirem esforços sem transferência de recursos financeiros visando à transferência de materiais, fornecendo: 232,00 m Aduela de Concreto 3,00 x 3,00m, substituição de pontes de madeira mediante instalação de bueiros celulares de concreto (Aduelas) em estradas não pavimentadas do município de Campo Verde-MT.

| Aduelas de Concreto (Tipo de Bueiro: Simples = 1 Duplo = 2 Tripló = 3) | | | | | | |
|---|---|---|------|-------------|-----------------|-----------|
| Meta | Curso D'Água | Coordenadas | Tipo | Medida (m) | Comprimento (m) | Total (m) |
| 1 | Córrego do Baú/Via Municipal CV-30 | Lat: 15°42'59,40"S Long: 53°02'48,02"W | 2 | 3,00 X 3,00 | 14,00 | 28,00 |
| 2 | Córrego do Aricá/Via Municipal CV-30 | Lat: 15°43'06,40"S Long: 55°32'23,06"W | 2 | 3,00 X 3,00 | 9,00 | 18,00 |
| 3 | Córrego do Bom Jardim 3/Via Municipal CV-30 | Lat: 15°43'32,95"S Long: 55°33'11,01"W | 1 | 3,00 X 3,00 | 20,00 | 20,00 |
| 4 | Córrego do Bom Jardim 4/Via Municipal CV-30 | Lat: 15°43'45,92"S Long: 55°35'41,64"W | 3 | 3,00 X 3,00 | 11,00 | 33,00 |

| | | | | | | | |
|--------------|---|---|---|-------------|-------|----------|-------------|
| 5 | Córrego do Bom Jardim 5/ Via Municipal CV-30 | Lat: 15°43'47,94"S Long: 55°35'49,69"W | 2 | 3,00 X 3,00 | 9,00 | 18,00 | |
| 6 | Córrego do Aricá/Via Municipal CV-30 | Lat: 15°44'18,83"S Long: 55°36'14,91"W | 1 | 3,00 X 3,00 | 15,00 | 15,00 | |
| 7 | Córrego Santo Antônio da Fatura 7/ Via Municipal CV-38 | Lat: 15°46'05,01"S Long: 55°24'09,11"W | 1 | 3,00 X 3,00 | 10,00 | 10,00 | |
| 8 | Córrego Tadachi/ Via Municipal CV-37 | Lat: 15°45'51,85"S Long: 55°24'30,57"W | 1 | 3,00 X 3,00 | 12,00 | 12,00 | |
| 9 | Córrego dos Macacos/ Via Municipal CV-37 | Lat: 15°44'13,99"S Long: 55°24'06,49"W | 2 | 3,00 X 3,00 | 9,00 | 18,00 | |
| 10 | Córrego Santo Antônio da Fatura 10/ Via Municipal CV-42 | Lat: 15°47'24,28"S Long: 55°25'29,39"W | 2 | 3,00 X 3,00 | 9,00 | 18,00 | |
| 11 | Rio Ventania/ Via Municipal CV-7 | Lat: 15°12'19,17"S Long: 55°14'25,59"W | 2 | 3,00 X 3,00 | 12,00 | 24,00 | |
| 12 | Rio Areia/ Via vicinal | Lat: 15°16'36,00"S Long: 55°13'42,76"W | 2 | 3,00 X 3,00 | 9,00 | 18,00 | |
| TOTAL | | | | | | 232,00 m | 3,00 x 3,00 |

RECURSOS: Os recursos financeiros necessários à execução do presente Convênio são no valor de R\$ 2.696.877,33 (Dois milhões, seiscentos e noventa e seis mil, oitocentos e setenta e sete reais e trinta e três centavos), sendo R\$ 899.999,92 (Oitocentos e noventa e nove mil, novecentos e noventa e nove reais e noventa e dois centavos) bens mensuráveis que serão fornecidos pela SINFRA e R\$ 1.796.877,41 (Um milhão, setecentos e noventa e seis mil, oitocentos e setenta e sete reais e quarenta e um centavos) serão a título de contrapartida não financeira por parte da Prefeitura Municipal de Campo Verde-MT, conforme plano de trabalho.

UNIDADE ORÇAMENTÁRIA: 25101**PROGRAMA:** 338**PROJETO/ATIVIDADE:** 1283**REGIONALIZAÇÃO:** 0400**NATUREZA DE DESPESA:** 44.90.51**FONTE:** 151**INICIO:** 11/03/2022 - **TÉRMINO:** 11/03/2023

FISCAL DO CONVÊNIO: Eng.º José Lazaro de Souza Filho, matrícula nº 305620, tendo como substituto o Eng.º João Pedro Pereira Bezerra, matrícula nº 305614.

CONVENIENTES: SECRETARIA DE ESTADO DE INFRAESTRUTURA E LOGÍSTICA-SINFRA

PREFEITURA MUNICIPAL DE CAMPO VERDE - MT.**EXTRATO DO TERMO DE CONVÊNIO Nº. 0009-2022****PROCESSO: 207264/2021**

OBJETO: O presente Termo tem por objeto formalizar entendimentos entre as partes no sentido de unirem esforços sem transferência de recursos financeiros visando à transferência de materiais, fornecendo: 28,00 m Aduela de Concreto 2,00 x 2,00m, 35,00 m Aduela de Concreto 2,50 x 2,50m e 121,00 m Aduela de Concreto 3,00 x 3,00m para substituição de pontes de madeira mediante instalação de bueiros em estradas vicinais do município de Paranatinga-MT

| Aduelas de Concreto (Tipo de Bueiro: Simples = 1 Duplo = 2 Tripló = 3) | | | | | | |
|---|-------------------------|---|------|-------------|-----------------|-----------|
| Meta | Curso D'Água | Coordenadas | Tipo | Medida (m) | Comprimento (m) | Total (m) |
| 1 | Córrego Água Boa | Lat: 14°00'31,44"S Long: 53°35'57,91"W | 2 | 3,00 x 3,00 | 7,00 | 14,00 |
| 2 | Córrego Vale dos Sonhos | Lat: 13°57'47,00"S Long: 53°36'52,00"W | 2 | 3,00 x 3,00 | 7,00 | 14,00 |
| 3 | Córrego Retirante | Lat: 13°56'24,2"S Long: 53°38'05,7"W | 2 | 2,00 x 2,00 | 7,00 | 14,00 |

| | | | | | | | |
|-------|---------------------|---|---|-------------|------|-------------|-------------------|
| 4 | Córrego Menor | Lat: 13°55'31.4"S Long: 53°38'36.2"W | 2 | 3,00 x 3,00 | 7,00 | 14,00 | |
| 5 | Córrego Menorzinho | Lat: 13°55'03.59"S Long: 53°38'55.00"W | 1 | 2,00 x 2,00 | 7,00 | 7,00 | |
| 6 | Córrego Saudade | Lat: 13°54'52.4"S Long: 53°39'02.00"W | 1 | 2,50 x 2,50 | 7,00 | 7,00 | |
| 7 | Córrego Jacutinga | Lat: 13°54'11.4"S Long: 53°39'54.15"W | 2 | 3,00 x 3,00 | 7,00 | 14,00 | |
| 8 | Córrego Lajedo | Lat: 13°50'27.16"S Long: 53°39'54.15"W | 1 | 2,00 x 2,00 | 7,00 | 7,00 | |
| 9 | Córrego C-10 | Lat: 13°49'51.83"S Long: 53°40'11.34"W | 3 | 3,00 x 3,00 | 8,00 | 24,00 | |
| 10 | Grota Pedra Rachada | Lat: 13°48'57.39"S Long: 53°42'22.6"W | 2 | 2,50 x 2,50 | 7,00 | 14,00 | |
| 11 | Córrego Verdejante | Lat: 13°47'32.69"S Long: 53°42'46.60"W | 2 | 3,00 x 3,00 | 7,00 | 14,00 | |
| 12 | Córrego Mulona | Lat: 13°46'8.89"S Long: 53°43'39.19"W | 3 | 3,00 x 3,00 | 9,00 | 27,00 | |
| 13 | Ribeirão Ave Maria | Lat: 13°45'17.35"S Long: 53°45'9.92"W | 2 | 2,50 x 2,50 | 7,00 | 14,00 | |
| TOTAL | | | | | | 184,00 m | 3,00 x 3,00 |

RECURSOS: Os recursos financeiros necessários à execução do presente Convênio são no valor de R\$ 1.618.915,19 (Um milhão seiscentos e dezoito mil, novecentos e quinze reais e dezenove centavos), sendo R\$ 648.976,61 (Seiscentos e quarenta e oito mil, novecentos e setenta e seis reais e sessenta e um centavos) bens mensuráveis que serão fornecidos pela SINFRA e R\$ 969.938,58 (Novecentos e sessenta e nove mil, novecentos e trinta e oito reais e cinco centavos) serão a título de contrapartida não financeira por parte da Prefeitura Municipal de Paranatinga-MT, conforme plano de trabalho.

UNIDADE ORÇAMENTÁRIA: 25101

PROGRAMA: 338

PROJETO/ATIVIDADE: 1283

REGIONALIZAÇÃO: 0400

NATUREZA DE DESPESA: 44.90.51

FONTE: 151

INICIO: 16/03/2022 - **TÉRMINO:** 16/03/2023

FISCAL DO CONVÊNIO: Eng.º João Francisco Bezerra Casseb, matrícula nº 299298, tendo como substituto o Eng.º Wilmar Rodrigues, matrícula nº 107326.

CONVENIENTES: SECRETARIA DE ESTADO DE INFRAESTRUTURA E LOGÍSTICA-SINFRA

PREFEITURA MUNICIPAL DE PARANATINGA - MT.

Extrato do CONTRATO EMERGENCIAL DE PERMISSÃO Nº 005/2022/00/00 - SINFRA

Processo nº SINFRA-PRO-2022/01542

Modalidade: TERMO DE REFERÊNCIA Nº 003/2021/SUTI/SALOC/SINFRA - DISPENSA DE LICITAÇÃO EMERGENCIAL DO SISTEMA DE TRANSPORTE COLETIVO RODOVIÁRIO INTERMUNICIPAL DE PASSAGEIROS DO ESTADO DE MATO GROSSO - STCRIP/MT

Objeto do Contrato: 4.1 O presente CONTRATO EMERGENCIAL DE PERMISSÃO tem por objeto a delegação dos SERVIÇOS no LOTE I, MIT nº 03, descritos e caracterizados no Anexo I - PROJETO BÁSICO do TERMO DE REFERÊNCIA Nº 003/2021/SUTI/SALOC/SINFRA, mediante o pagamento de Outorga Fixa, no valor de R\$ 25.257,99 (vinte e cinco mil, duzentos e cinquenta e sete reais e noventa e nove centavos)

Vigência: 6.1.O prazo do CONTRATO é de 180 (cento e oitenta) dias, contados a partir expedição da Ordem de Serviço.

Valor: 10.1. O valor do presente contrato para o LOTE I do MIT 03, nos termos da PROPOSTA COMERCIAL apresentada no certame licitatório, é de R\$ 19.543.077,85 (dezenove milhões e quinhentos e quarenta e três mil e setenta e sete reais e oitenta e cinco centavos), na data base de 10/12/2021. (data de apresentação da PROPOSTA COMERCIAL).

Assinatura: 08/03/2022

PARTES: RIO NOVO TRANSPORTES E TURISMO LTDA-ME CNPJ: 36.909.380/0001-29 e a SECRETARIA DE ESTADO DE INFRAESTRUTURA E LOGÍSTICA CNPJ: 03.507.415.0022/79 e a AGÊNCIA ESTADUAL DE REGULAÇÃO DOS SERVIÇOS PÚBLICOS

DELEGADOS DO ESTADO DE MATO GROSSO - AGER/MT CNPJ: 03.944.082/0001-10.

Extrato do CONTRATO EMERGENCIAL DE PERMISSÃO Nº 006/2022/00/00 - SINFRA

Processo nº SINFRA-PRO-2022/01620

Modalidade: TERMO DE REFERÊNCIA Nº 003/2021/SUTI/SALOC/SINFRA - DISPENSA DE LICITAÇÃO EMERGENCIAL DO SISTEMA DE TRANSPORTE COLETIVO RODOVIÁRIO INTERMUNICIPAL DE PASSAGEIROS DO ESTADO DE MATO GROSSO - STCRIP/MT

Objeto do Contrato: 4.1 O presente CONTRATO EMERGENCIAL DE PERMISSÃO tem por objeto a delegação dos SERVIÇOS no LOTE I, MIT nº 04, descritos e caracterizados no Anexo I - PROJETO BÁSICO do TERMO DE REFERÊNCIA Nº 003/2021/SUTI/SALOC/SINFRA, mediante o pagamento de Outorga Fixa, no valor de R\$ 16.172,00 (dezesseis mil e cento e setenta e dois reais).

Vigência: 6.1.O prazo do CONTRATO é de 180 (cento e oitenta) dias, contados a partir expedição da Ordem de Serviço.

Valor: 10.1. O valor do presente contrato para o LOTE I do MIT 04, nos termos da PROPOSTA COMERCIAL apresentada no certame licitatório, é de R\$ 21.732.344,09 (vinte e um milhões e setecentos e trinta e dois mil e trezentos e quarenta e quatro reais e nove centavos), na data base de 10/12/2021. (data de apresentação da PROPOSTA COMERCIAL).

Assinatura: 08/03/2022

PARTES: RIO NOVO TRANSPORTES E TURISMO LTDA-ME CNPJ: 36.909.380/0001-29 e a SECRETARIA DE ESTADO DE INFRAESTRUTURA E LOGÍSTICA CNPJ: 03.507.415.0022/79 e a AGÊNCIA ESTADUAL DE REGULAÇÃO DOS SERVIÇOS PÚBLICOS DELEGADOS DO ESTADO DE MATO GROSSO - AGER/MT CNPJ: 03.944.082/0001-10.

Extrato do Primeiro Termo Aditivo do Contrato nº: 019/2021/01/01-SINFRA

Processo SINFRA-PRO-2021/01405

Objeto: 1.1.O presente instrumento tem por objeto prorrogar o prazo de Vigência por mais 08 (oito) meses, totalizando 20 (vinte) meses, com término previsto para 16/11/2022.

Assinatura: 16/03/2022

PARTES: STRATA ENGENHARIA EIRELI CNPJ: 38.743.357/0001-32 e a SECRETARIA DE ESTADO DE INFRAESTRUTURA E LOGÍSTICA - SINFRA CNPJ: 03.507.415/0022-79.

Extrato do Primeiro Termo Aditivo do Contrato nº: 075/2021/01/01-SINFRA

Processo SINFRA-PRO-2022/01688

Objeto: 1. 1.Fica acrescido ao referido contrato o valor de R\$ 73.429,85 (setenta e três mil, quatrocentos e vinte e nove reais e oitenta e cinco centavos) que representa um acréscimo de 18,47% (dezoito vírgula aurenta e sete por cento) do valor contratado inicialmente. E suprimido R\$ 3.381,40 (três mil, trezentos e oitenta e um reais e quarenta centavos) que representa um decréscimo de -0,85% (zero vírgula oitenta e cinco por cento) do valor inicial do contrato, com reflexo positivo de R\$ 70.048,45 (setenta mil, quarenta e oito reais e quarenta e cinco centavos). 1.2. Dessa forma o item (2) da Cláusula Quarta do Contrato passa ter a seguinte redação: 4.2. O valor do presente contrato é de R\$ 467.626,08 (quatrocentos e sessenta e sete mil, seiscentos e vinte e seis reais e oito centavos) [...].

Assinatura: 16/03/2022

PARTES: ZANELI SERVIÇOS ELÉTRICOS LTDA CNPJ: 19.742.327/0001-67 e a SECRETARIA DE ESTADO DE INFRAESTRUTURA E LOGÍSTICA - SINFRA CNPJ: 03.507.415/0022-79.

PEDIDO DE PUBLICAÇÃO nº 011/2022/SUEF II/SINFRA

A SECRETARIA DE ESTADO DE INFRAESTRUTURA E LOGÍSTICA, no uso de suas atribuições legais, através da Superintendência de Execução e Fiscalização de Obras II - SUEF II, torna públicas, as **Ordens de Início de Serviço**, conforme discriminação abaixo:

| EXPEDIENTE | SERVIÇOS | INSTRUMENTO CONTRATUAL | EMPRESA CONTRATADA |
|--|---|------------------------|-------------------------------|
| SUEF II/O.I.S./ Nº 010/2022 10/03/2022 | DAR INÍCIO À EXECUÇÃO DOS SERVIÇOS DE RECUPERAÇÃO FUNCIONAL DO PAVIMENTO DA RODOVIA MT-225, TRECHO: ENTR. BR-163/ MT - FELIZ NATAL/ MT, SUBTRECHO: ENTR. BR-163/ MT - VERA, COM EXTENSÃO DE 32,70 KM. | 103/2021 | LCM CONSTRUÇÃO E COMÉRCIO S/A |

| | | | |
|--|---|----------|-----------------------------|
| SUEF II/O.I.S./ Nº 011/2022 11/03/2022 | DAR INÍCIO À EXECUÇÃO DOS SERVIÇOS DE CONSTRUÇÃO DE UMA PONTE RODOVIÁRIA DE CONCRETO SOBRE O RIO SETE DE SETEMBRO, LOCALIZADA NA RODOVIA MT-220, NA DIVISA DOS MUNICÍPIOS DE PORTO DOS GAÚCHOS E TABAPORÁ - MT, COM EXTENSÃO DE 30,00 M E LARGURA DE 8,80 M. | 019/2022 | CONSTRUTORA BRIDGE LTDA. |
|--|---|----------|-----------------------------|

Cuiabá, 16 de Março de 2022.

Eng.º Alexandre Zigoski Américo VieiraSuperintendente de Execução e Fiscalização de Obras II
SUEF II/SINFRA/MT

(documento original assinado)

De acordo,

Eng.º Nilton de BrittoSecretário Adjunto de Obras Rodoviárias
SAOR/SINFRA/MT

(documento original assinado)

PEDIDO DE PUBLICAÇÃO nº 007/2022/SUEF I/SINFRA

A SECRETARIA DE ESTADO DE INFRAESTRUTURA E LOGÍSTICA, no uso de suas atribuições legais, através da Superintendência de Execução e Fiscalização de Obras I - SUEF I, torna pública, a **Ordem de Paralisação de Serviços**, conforme discriminação abaixo:

| EXPEDIENTE | SERVIÇOS | INSTRUMENTO CONTRATUAL | EMPRESA CONTRATADA |
|---|--|------------------------|---|
| SUEF I/O.P.S./ Nº 004/2022 16/03/2022 | PARALISAR A EXECUÇÃO DOS SERVIÇOS DE CONSTRUÇÃO POR PREÇO UNITÁRIO, MÃO-DE-OBRA COM TODO O MATERIAL PARA EXECUÇÃO DE OBRA DE MANUTENÇÃO E RECUPERAÇÃO DO PAVIMENTO EXISTENTE E IMPLANTAÇÃO DE PAVIMENTAÇÃO NA RODOVIA MT 140, TRECHO: ENT. BR 070 (CAMPO VERDE) - ENT.º MT 251 - NOVA BRASILÂNDIA, SUB TRECHO: ESTACA 2400 À 3.800, COM EXTENSÃO DE 28,00 KM. | 001/2008 | CAVALCA CONSTRUÇÕES E MINERAÇÃO LTDA. |

Cuiabá, 16 de Março de 2022.

Eng.º Zenildo Pinto de Castro FilhoSuperintendente de Execução e Fiscalização de Obras I
SUEF I/SINFRA/MT

(documento original assinado)

De acordo,

Eng.º Nilton de BrittoSecretário Adjunto de Obras Rodoviárias
SAOR/SINFRA/MT

(documento original assinado)

PEDIDO DE PUBLICAÇÃO nº 011/2022/SUEF III/SINFRA

A SECRETARIA DE ESTADO DE INFRAESTRUTURA E LOGÍSTICA, no uso de suas atribuições legais, através da Superintendência de Execução e Fiscalização de Obras III - SUEF III, torna pública, a **Ordem de Início de Serviço**, conforme discriminação abaixo:

| EXPEDIENTE | SERVIÇOS | INSTRUMENTO CONTRATUAL | EMPRESA CONTRATADA |
|---|---|------------------------|--|
| SUEF III/O.I.S./ Nº 004/2022 09/03/2022 | DAR INÍCIO À EXECUÇÃO DOS SERVIÇOS DE CONSERVAÇÃO CORRETIVA E PREVENTIVA NA MALHA RODOVIÁRIA ESTADUAL (RODOVIAS PAVIMENTADAS E NÃO PAVIMENTADAS) - REGIÕES 09 EQUIVALENTES AOS LOTES 01. | 022/2022 | SEMEC - SERVIÇOS DE ENGENHARIA E CONSTRUÇÕES LTDA. |

Cuiabá, 16 de Março de 2022.

Eng.ª Paula Janayna FenerichSuperintendente de Execução e Fiscalização de Obras III
SUEF III/SINFRA/MT

(documento original assinado)

De acordo,

Eng.º Nilton de BrittoSecretário Adjunto de Obras Rodoviárias
SAOR/SINFRA/MT

(documento original assinado)

PORTARIA Nº 05/2022/SACID/SINFRA

A Secretaria de Estado de Infraestrutura e Logística, no uso de suas atribuições e prerrogativas legais, considerando as disposições da Lei Federal nº. 8666, de 21 de junho de 1993, Seção IV, Art. 67, por meio da **Secretaria Adjunta de Cidades Rafaela Damiani**, respaldada pela portaria nº 016/2019/GS/SINFRA, de 21 de fevereiro de 2019, **RESOLVE**:
Art. 1º Nomear servidores como representantes da Secretaria de Estado de Infraestrutura e Logística para a fiscalização do Termo de Convênio nº 0405/2016, celebrado com a Prefeitura Municipal de Alto Boa Vista, cujo objeto: Implantação de Sistema de Abastecimento de Água em Alto Boa Vista/MT.

Art. 2º Designar como Fiscal de Convênio a servidora **ENGª KAROLINI MENDES PORTO** com a missão de acompanhar, fiscalizar a aplicação dos recursos, efetuar liberações de parcelas, analisar prestação de contas da execução física e recebimento da obra, nos moldes do inciso XVII do art. 2º da Instrução Normativa 001/2015 de 23 de fevereiro de 2015.

Art. 3º Designar como Fiscais Substitutos os servidores **ENGª ADRIANA APARECIDA SILVA CARVALHO** e **ENGº ALEX DE LIMA NUNES**, com a missão de exercer a função de Fiscal de Obra nas ausências e/ou impedimentos legais do titular, competindo-lhe todas as prerrogativas estabelecidas no Artigo 2º desta portaria.

Art. 3º Esta portaria entra em vigor na data de sua publicação.

Registrada, Publicada, Cumpra-se.

Cuiabá - MT, 11 de março de 2022.

Rafaela Damiani

Secretária Adjunta de Cidades

PORTARIA Nº 13/2022/CPTCE/GS/SINFRA/MT

O Secretário de Estado de Infraestrutura e Logística de Mato Grosso, no uso de suas atribuições legais e considerando o que dispõe o §2º do artigo 8º da Resolução Normativa nº 24/2014 do Tribunal de Contas do Estado de Mato Grosso;

RESOLVE:

Art. 1º Substituir o Presidente da Comissão Vinícius Ferreira de Carvalho Batista - Matrícula nº 256890, pelo membro Enéias Fagundes Dias - Matrícula nº 227264, afim de atuar na tomada de contas especial instaurada pela Portaria nº 65/2018/GS/SINFRA publicada em 24/05/2018, diário nº 27.267, pág. 20 dando continuidade aos trabalhos da Comissão.

Art. 2º Esta Portaria entra em vigor na data de sua publicação, ficando mantidas as demais disposições.

MARCELO DE OLIVEIRA E SILVA

Secretário de Estado de Infraestrutura e Logística.

PORTARIA Nº 14/2022/CPTCE/GS/SINFRA/MT

O **SECRETÁRIO DE INFRAESTRUTURA E LOGÍSTICA DO ESTADO DE MATO GROSSO**, no uso das atribuições que lhe são conferidas pelo art. 71, incisos II e IV da Constituição do Estado de Mato Grosso, e considerando o art. 2º, inciso XIV e art. 77 e da Instrução Normativa Conjunta SEPLAN/SEFAZ/CGE N.º 001/2015 de fevereiro de 2015;

RESOLVE:

Art. 1º Prorrogar por mais 120 (cento e vinte) dias úteis o prazo para a conclusão da Tomada de Contas Especial instaurada pela Portaria nº 65/2018/GS/SINFRA, para promover a apuração da suposta inexecução parcial do convênio 092/2007 celebrado entre a Secretaria de Estado de Infraestrutura e Logística e a Associação Intermunicipal dos Produtores e Beneficiários da Rodovia MT-325/220-MT, tendo como objeto a implantação e pavimentação asfáltica da rodovia MT-325/220, no trecho com origem no perímetro urbano da cidade de Juara/MT, conforme Ofício 88/2022/GC/VA, obedecendo o que estabelece o § único, do art. 17 da Resolução Normativa n.º 24/2014 - TP do Tribunal de Contas do Estado de Mato Grosso.

Art. 2º Convalidar os atos processuais realizados até a presente data.

Art. 3º Ficam designados os servidores que compõe a Comissão Permanente, criada através da Portaria n.º 02/2021/CPTCE/SINFRA, para dar cumprimento ao artigo precedente:

- Enéias Fagundes Dias - Matrícula nº 227264;
- Heber Salomão Monteiro - Matrícula nº 228642;
- Liviane de Lima Dantas Silva - Matrícula nº 225780.

Art. 4º A Comissão fica autorizada a praticar todos os atos necessários ao desempenho de suas funções ficando a autoridade conveniada obrigada a prestar colaboração necessária que lhe for requerida pela Comissão de Tomada de Contas Especial.

Art. 5º Esta Portaria entra em vigor a partir da data de 29/10/2021. Expedida, registrada, cumpra-se.

MARCELO DE OLIVEIRA E SILVA

Secretário de Estado de Infraestrutura e Logística

PORTARIA Nº 066/2022/SAOR/SINFRA

A Secretaria de Estado de Infraestrutura e Logística, no uso de suas atribuições e prerrogativas legais, considerando as disposições da Lei Federal nº. 8666, de 21 de junho de 1993, Seção IV, Art. 67, por meio do Secretário Adjunto de Obras Rodoviárias, **ENG.º NILTON DE BRITTO**, respaldado pela Portaria nº 016/2019/GS/SINFRA, de 21 de fevereiro de 2019, **RESOLVE:**

Art. 1º Nomear servidores como representantes da Secretaria de Estado de Infraestrutura e Logística para a fiscalização do **Instrumento Contratual nº 009/2022/SINFRA**, firmado com a empresa **VEREDA ENGENHARIA LTDA**, cujo objeto é a **execução dos serviços de construção de uma ponte de concreto sobre o Rio Arinos, localizada na Rodovia MT-242, na divisa dos municípios de Itanhanga e Nova Maringá - MT, com extensão de 240,00 m e largura de 8,80 m, bem como seus respectivos encabeçamentos, em uma extensão de 1,157 km.**

Art. 2º Designar como **Fiscal de Obra** o servidor: **Engº FABRICIO SOUZA JURADO MOLINA - Matrícula nº 65190**, com a missão de acompanhar e fiscalizar a obra, elaborar medições, calcular reajustes, propor aditivos de prazos e valores e executar demais atos atinentes à execução do objeto contratado, observando as cláusulas contratuais, a legislação e normas correlatas vigentes, e ao final, elaborar o Termo de Recebimento Provisório, conforme prevê a alínea "a", do artigo 73, da Lei nº 8.666/93.

Art. 3º Designar como **Fiscal Substituto** os servidores: **Engº ULISSES UBIRAJARA NÉSPOLI - Matrícula nº 81470 (Substituto 1) e o Eng.º ALAOR ALVELOS ZEFERINO DE PAULA - Matrícula nº 82199 (Substituto 2)**, com a missão de exercerem a função de Fiscal de Obra nas ausências e/ou impedimentos legais do titular, competindo-lhe todas as prerrogativas estabelecidas no Artigo 2º desta portaria.

Art. 4º Designar como **Gestor do Contrato** as servidoras **LUCAS GONÇALVES VILA (COORDENADOR SUEF II), MARIANA RACHID JAUDY (SUB.I) e JULIA TORRES MULLER (SUB II)**, para em conjunto ou isoladamente exercerem a gestão do contrato, com a missão de acompanhamento gerencial, competindo-lhe zelar pela correta instrução dos processos de medições, reajustes, aditivos de prazos e valores, procedimentos de penalização e demais atos inerentes a gestão, de forma a zelar pelo fiel cumprimento de suas cláusulas e prazos.

Art. 5º. Esta portaria entra em vigor na data da sua publicação, retroagindo seus efeitos à data de sua assinatura. Registrada, Publicada, Cumpra-se.

Cuiabá, 14 de março de 2022.

Engº Nilton de Britto
Secretário Adjunto de Obras Rodoviárias
SAOR/SINFRA/MT
(documento original assinado)

SESP

SECRETARIA DE ESTADO DE SEGURANÇA PÚBLICA

PORTARIA Nº 023/2022/GAB/UNISCOR/SP/SESP

O **SECRETÁRIO DE ESTADO DE SEGURANÇA PÚBLICA**, no uso de suas atribuições que lhe são conferidas pelos artigos 69 e 75, §1º da Lei Complementar nº 207, de 29/12/2004, alterada pela Lei Complementar nº 213, de 09/07/2005;

Considerando a solicitação de prorrogação de prazo, formulada e fundamentada pelo responsável da Comissão Processante, para o término dos trabalhos elucidativos do Processo Administrativo Disciplinar nº 007/2018;

Considerando o Princípio do Contraditório e da Ampla Defesa, com fulcro no art. 5º, inciso LV da Constituição Federal;

RESOLVE:

Art. 1º - Reconduzir os atuais membros da Comissão Processante, instituída pela Portaria nº 153/2018/CGE-COR/SEJUDH, publicada 21/05/2018, que instaurou o Processo Administrativo Disciplinar nº 007/2018, alterada pela Portaria Nº 256/2021/GAB/SESP, publicada em 18/10/2021 para averiguar as supostas irregularidades, com fulcro no Art. 27 da Lei Complementar 207/04.

Art. 2º - Convalidar os atos da Comissão Processante, a fim de que surtam os seus efeitos legais.

Art. 3º Conceder prorrogação de prazo de 60 (sessenta) dias, a contar de **15/02/2022**, para a conclusão do Processo Administrativo Disciplinar, pelos motivos carreados aos autos.

Art. 4º - Esta Portaria entra em vigor na data de sua publicação.

Registre-se. Publique-se. CUMpra-SE.

Cuiabá-MT, 10 de março de 2022.

ORIGINAL ASSINADO

ALEXANDRE BUSTAMANTE DOS SANTOS
Secretário de Estado de Segurança Pública
SESP/MT

PORTARIA Nº 024/2022/GAB/UNISCOR/SP/SESP

O **SECRETÁRIO DE ESTADO DE SEGURANÇA PÚBLICA**, no uso de suas atribuições que lhe são conferidas pelos artigos 69 e 75, §1º da Lei Complementar nº 207, de 29/12/2004, alterada pela Lei Complementar nº 213, de 09/07/2005;

Considerando a solicitação de prorrogação de prazo, formulada e fundamentada pelo responsável da Comissão Processante, para o término dos trabalhos elucidativos do Processo Administrativo Disciplinar nº 001/2021;

Considerando o Princípio do Contraditório e da Ampla Defesa, com fulcro no art. 5º, inciso LV da Constituição Federal;

RESOLVE:

Art. 1º - Reconduzir os atuais membros da Comissão Processante, instituída pela Portaria nº 028/2021/GAB/SESP, publicada no D.O.E. de 27/01/2021, para dar continuidade aos trabalhos no Processo Administrativo Disciplinar supracitado, com fulcro no Art. 27 da Lei Complementar 207/04.

Art. 2º - Convalidar os atos da Comissão Processante, a fim de que surtam os seus efeitos legais.

Art. 3º Conceder prorrogação de prazo de 60 (sessenta) dias, a contar de **11/03/2022**, para a conclusão do Processo Administrativo Disciplinar, pelos motivos carreados aos autos.

Art. 4º - Esta Portaria entra em vigor na data de sua publicação.

Registre-se. Publique-se. CUMpra-SE.

Cuiabá-MT, 10 de março de 2022.

ORIGINAL ASSINADO

ALEXANDRE BUSTAMANTE DOS SANTOS
Secretário de Estado de Segurança Pública
SESP/MT

PORTARIA Nº 025/2022/GAB/UNISCOR/SP/SESP

O SECRETÁRIO DE ESTADO DE SEGURANÇA PÚBLICA, no uso de suas atribuições que lhe são conferidas pelos artigos 69 e 75, §1º da Lei Complementar nº 207, de 29/12/2004, alterada pela Lei Complementar nº 213, de 09/07/2005;

Considerando a solicitação de prorrogação de prazo, formulada e fundamentada pelo responsável da Comissão Processante, para o término dos trabalhos elucidativos do Processo Administrativo Disciplinar nº 004/2021;

Considerando o Princípio do Contraditório e da Ampla Defesa, com fulcro no art. 5º, inciso LV da Constituição Federal;

RESOLVE:

Art. 1º - Reconduzir os atuais membros da Comissão Processante, instituída pela Portaria nº 032/2021/GAB/SESP, publicada no D.O.E. de 27/01/2021, para dar continuidade aos trabalhos no Processo Administrativo Disciplinar supracitado.

Art. 2º - Convalidar os atos da Comissão Processante, a fim de que surtam os seus efeitos legais.

Art. 3º Conceder prorrogação de prazo de 60 (sessenta) dias, a contar de **11/03/2022**, para a conclusão do Processo Administrativo Disciplinar, pelos motivos carreados aos autos.

Art. 4º - Esta Portaria entra em vigor na data de sua publicação.

Registre-se. Publique-se. CUMPRA-SE.

Cuiabá-MT, 10 de março de 2022.

ORIGINAL ASSINADO

ALEXANDRE BUSTAMANTE DOS SANTOS

Secretário de Estado de Segurança Pública
SESP/MT

PORTARIA Nº 026/2022/GAB/UNISCOR/SP/SESP

O SECRETÁRIO DE ESTADO DE SEGURANÇA PÚBLICA, no uso de suas atribuições que lhe são conferidas pelos artigos 69 e 75, §1º da Lei Complementar nº 207, de 29/12/2004, alterada pela Lei Complementar nº 213, de 09/07/2005;

Considerando a solicitação de prorrogação de prazo, formulada e fundamentada pelo responsável da Comissão Processante, para o término dos trabalhos elucidativos do Processo Administrativo Disciplinar nº 014/2021;

Considerando o Princípio do Contraditório e da Ampla Defesa, com fulcro no art. 5º, inciso LV da Constituição Federal;

RESOLVE:

Art. 1º - Reconduzir os atuais membros da Comissão Processante, instituída pela 153/2021/GAB/SESP, cujo extrato foi publicado em 19/07/2021, que instaurou o Processo Administrativo Disciplinar nº 014/2021, aditada pela Portaria nº 225/2021/GAB/SESP, publicada no D.O.E. em 15/09/2021, para averiguar as supostas irregularidades, com fulcro no art. 67 - A, § 7º, da Lei Complementar 207/04.

Art. 2º - Convalidar os atos da Comissão Processante, a fim de que surtam os seus efeitos legais.

Art. 3º - Conceder prorrogação de prazo de 15 (quinze) dias com efeitos retroativos a partir de 28/01/2022; de 15 (quinze) dias a partir de 11/02/2022; de 15 (quinze) dias a partir de 11/02/2022; de 15 (quinze) dias a partir de 25/02/2022, de 15 (quinze) dias a partir de 28/02/2022, de 15 (quinze) dias a partir de 11/03/2022, de 15 (quinze) dias a partir de 15/03/2022 para a conclusão do Processo Administrativo Disciplinar, pelos motivos carreados aos autos.

Art. 4º - Esta Portaria entra em vigor na data de sua publicação.

Registre-se. Publique-se. CUMPRA-SE.

Cuiabá-MT, 10 de março de 2022.

ORIGINAL ASSINADO

ALEXANDRE BUSTAMANTE DOS SANTOS

Secretário de Estado de Segurança Pública
SESP/MT

PORTARIA Nº 027/2022/GAB/UNISCOR/SP/SESP

O SECRETÁRIO DE ESTADO DE SEGURANÇA PÚBLICA, no uso de suas atribuições que lhe são conferidas pelos artigos 69 e 75, §1º da Lei Complementar nº 207, de 29/12/2004, alterada pela Lei Complementar nº 213, de 09/07/2005;

Considerando a solicitação de prorrogação de prazo, formulada e fundamentada pelo responsável da Comissão Processante, para o término dos trabalhos elucidativos do Processo Administrativo Disciplinar nº 016/2021;

Considerando o Princípio do Contraditório e da Ampla Defesa, com fulcro no art. 5º, inciso LV da Constituição Federal;

RESOLVE:

Art. 1º - Reconduzir os atuais membros da Comissão Processante, instituída pela Portaria 161/2021/GAB/SESP, cujo extrato fora publicado em 19/07/2021, para dar continuidade aos trabalhos no Processo Administrativo Disciplinar supracitado.

Art. 2º - Convalidar os atos da Comissão Processante, a fim de que surtam os seus efeitos legais.

Art. 3º - Conceder prorrogação de prazo de 60 (trinta) dias, a contar de **15/03/2022**, para a conclusão do Processo Administrativo Disciplinar, pelos motivos carreados aos autos.

Art. 4º - Esta Portaria entra em vigor na data de sua publicação.

Registre-se. Publique-se. CUMPRA-SE.

Cuiabá-MT, 10 de março de 2022.

ORIGINAL ASSINADO

ALEXANDRE BUSTAMANTE DOS SANTOS

Secretário de Estado de Segurança Pública
SESP/MT

PORTARIA Nº 028/2022/GAB/UNISCOR/SP/SESP

O SECRETÁRIO DE ESTADO DE SEGURANÇA PÚBLICA, no uso de suas atribuições que lhe são conferidas pelos artigos 69 e 75, §1º da Lei Complementar nº 207, de 29/12/2004, alterada pela Lei Complementar nº 213, de 09/07/2005;

Considerando a solicitação de prorrogação de prazo, formulada e fundamentada pelo responsável da Comissão Processante, para o término dos trabalhos elucidativos do Processo Administrativo Disciplinar nº 017/2021;

Considerando o Princípio do Contraditório e da Ampla Defesa, com fulcro no art. 5º, inciso LV da Constituição Federal;

RESOLVE:

Art. 1º - Reconduzir os atuais membros da Comissão Processante, instituída pela Portaria 152/2021/GAB/SESP, cujo extrato fora publicado em 19/07/2021, para dar continuidade ao Processo Administrativo Disciplinar supracitado.

Art. 2º - Convalidar os atos da Comissão Processante, a fim de que surtam os seus efeitos legais.

Art. 3º - Conceder prorrogação de prazo de 60 (trinta) dias, a contar de **15/03/2022**, para a conclusão do Processo Administrativo Disciplinar, pelos motivos carreados aos autos.

Art. 4º - Esta Portaria entra em vigor na data de sua publicação.

Registre-se. Publique-se. CUMPRA-SE.

Cuiabá-MT, 10 de março de 2022.

ORIGINAL ASSINADO

ALEXANDRE BUSTAMANTE DOS SANTOS

Secretário de Estado de Segurança Pública
SESP/MT

PORTARIA Nº 043/2022/GAB/SESP

O SECRETÁRIO DE ESTADO DE SEGURANÇA PÚBLICA, no uso das atribuições que lhe são conferidas pelo artigo 99 da Lei Complementar nº 207/2004.

Considerando o Processo Administrativo Disciplinar nº 018/2019, de protocolo nº 627018/2019, instaurado pela Portaria nº 214/2019/CGE-COR/SESP, publicada no Diário Oficial do Estado em 09/12/2019, alterada pela Portaria nº 103/2020/GAB/SESP, publicada no Diário Oficial do Estado no dia 16/06/2020;

Considerando que houve a regular apuração dos fatos, com observância dos Princípios Constitucionais do Devido Processo Legal, da Ampla Defesa e do Contraditório;

RESOLVE:

Art. 1º ABSOLVER o servidor **A.V.V.**, das acusações imputadas, tipificadas nos artigos 143, incisos I, II, III, IX, 144, IX, X, XVIII, e artigo 159, incisos IV, XIII, da Lei Complementar nº 04/1990, consoante as razões carreadas aos autos com fundamento no artigo 75, § 1º e artigo 99 todos da LC 207/2004.

Art. 2º Determinar que seja encaminhado o processo à Unidade Setorial de Correição para ciência do servidor e de seu defensor, e após a Superintendência de Gestão de Pessoas para as providências cabíveis.

Art. 3º Convalidar os atos processuais produzidos pela Comissão Processante.

Art. 4º Esta Portaria entra em vigor na data de sua publicação.

Registre-se. Publique-se. Cumpra-se.

Cuiabá, 02 de março de 2022.

ALEXANDRE BUSTAMANTE DOS SANTOS
Secretário de Estado de Segurança Pública

PORTARIA Nº 048/2022/GAB/SESP

O SECRETÁRIO DE ESTADO DE SEGURANÇA PÚBLICA, no uso de suas atribuições que lhe são conferidas pelo artigo 69, 72 e 73 da Lei Complementar nº 207, de 29/12/2004, alterada pela Lei Complementar nº 584 de 17/01/2017:

Considerando o teor do Processo nº 296269/2021;

Considerando a Portaria nº 170/2021/GAB/SESP, publicada em 30/06/2021, que instaurou o Processo Administrativo Disciplinar nº 012/2021;

Considerando a necessidade de substituição de membro da Comissão designada, conforme expedientes acostados às fls. 289/291;

Considerando o princípio do contraditório e da ampla defesa, com fulcro no art. 5º, inciso LV da CF/88, bem como a observância ao devido processo legal;

RESOLVE:

Art. 1º Substituir a servidora JOSIANE GONZAGA DE ARAÚJO pela servidora MEIRELUZIA PATRÍCIA DA SILVA na qualidade de *presidente da Comissão Processante* no PAD nº 012/2021, para dar prosseguimento aos trabalhos de instrução do Processo Administrativo Disciplinar supracitado;

Art. 2º Convalidar os atos processuais realizados até a presente data.

Art. 3º Esta Portaria entra em vigor na data de sua publicação.

Registre-se. Publique-se. Cumpra-se.

Cuiabá, 02 de março de 2022.

ALEXANDRE BUSTAMANTE DOS SANTOS
Secretário de Estado de Segurança Pública

PMMT

POLÍCIA MILITAR

Portaria nº 39964
Reintegra o EX-SD PM REIDSON FRANCISCO ABRÃO PEREIRA nas fileiras da PMMT.

O COMANDANTE-GERAL DA POLÍCIA MILITAR DO ESTADO DE MATO GROSSO, no uso das atribuições que lhe confere o art. 6º, inciso V, da Lei Complementar nº 386 de 05 de março de 2010 e,

Considerando a cumprimento de decisão proferida nos autos da ação nº 1001873-40.2022.8.11.0042, da 11ª VARA CRIMINAL DE CUIABÁ ESPEC. JUSTIÇA MILITAR, no qual defere a liminar para suspender o ato impugnado e reintegrar o ex-Soldado PM Reidson Francisco Abrão Pereira aos quadros da PMMT, documento via SIGADOC nº. PM-DIC-2022/02949,

RESOLVE:

Art. 1º - Reintegrar nas fileiras da Polícia Militar do Estado de Mato Grosso, o Ex-SD PM REIDSON FRANCISCO ABRÃO PEREIRA, CPF 737.423.761-87, matrícula nº 231444, a contar de 11/03/2022, conforme determinação judicial.

Art. 2º - Convocar o SD PM REIDSON FRANCISCO ABRÃO PEREIRA, RG PMMT 885.674, a contar de 11/03/2022, a comparecer no prazo máximo de 05 (cinco) dias, a contar da data de publicação da Presente Portaria no Diário Oficial do Estado de Mato Grosso, na Diretoria de Gestão de Pessoas da PMMT, localizada no Quartel do Comando Geral da PMMT, situado a Av. Historiador Rubens de Mendonça, 6.135, Jardim Vitória, Cuiabá - MT, CEP 78.055-500, a fim de regularizar sua situação funcional, reintegrá-lo ao efetivo da PMMT.

Art. 3º - A Diretoria de Gestão de Pessoas (Gerência de Manutenção) deverá tomar as providências de implantação do subsídio do SD PM REIDSON FRANCISCO ABRÃO PEREIRA, RG PMMT 885.674, a contar de 11/03/2022, observando as formalidades legais.

Art. 4º - O Setor de Identificação deverá expedir Carteira de Identidade ao SD PM REIDSON FRANCISCO ABRÃO PEREIRA, RG PMMT 885.674, a contar de 11/03/2022.

Art. 5º - Publique-se e cumpra-se.

Quartel do Comando-Geral em Cuiabá-MT, 11 de março de 2022.

JONILDO JOSÉ DE ASSIS - CEL PM
Comandante-Geral da Polícia Militar

FUNAC

FUNDAÇÃO NOVA CHANCE

EXTRATO DE TERMO ADITIVO DE INTERMEDIÇÃO DE MÃO DE OBRA REMUNERADA DE RECUPERANDOS 004/2020/FUNAC/ MORRO DA MESA CONCESSIONÁRIA/SESP/SAAP.

PARTES: FUNDAÇÃO NOVA CHANCE, com interveniência da SECRETARIA DE ESTADO DE SEGURANÇA PÚBLICA/MT, SECRETARIA DE ADMINISTRAÇÃO PENITENCIÁRIA, tendo como Cooperada a MORRO DA MESA CONCESSIONÁRIA S/A.

OBJETO: O presente Termo aditivo tem por objeto prorrogar por mais um período de 24 (vinte e quatro) meses, a vigência do Contrato de Intermediação de Mão de Obra Remunerada nº 004/2020/FUNAC, para fins de manutenção de postos de trabalho a recuperandos do Sistema Penitenciário do Estado de Mato Grosso, Comarca de Rondonópolis, conforme interesse das partes.

DA VIGÊNCIA: Fica prorrogado a vigência do presente Termo de Intermediação de Mão de Obra de Recuperandos do Sistema Penitenciário de MT, Comarca de Rondonópolis, por mais 24 (vinte e quatro) meses, a partir da assinatura deste Aditivo.

FISCAIS:

Fundação Nova Chance: Titular - WALTER JORGE MUTRAN JÚNIOR (waltermutran@sesp.mt.gov.br), Suplente ANGÉLICA ROSSI DO PRADO - Matrícula nº 233.472. (angelicaprado@sesp.mt.gov.br)
Tomadora de Serviço: NATHÁLIA QUEIROZ SULBACH, RG nº 413.70202/

SSP-MT, CPF nº 051.049.531-14, Suplente WILLIAN DA SILVA EVANGELISTA, RG nº 26032880/SSP-MT.

Secretaria de Administração Penitenciária: Diretor da Unidade Penal de onde serão disponibilizados a mão de obra dos recuperandos.

PROTOCOLO: FUNAC-PRO-2022/00047

DATA DE ASSINATURA: 15/03/2022

ASSINAM: TSCHALE FRANCIEL TSCHA (Diretor - Tomador de Serviço), WINKLER DE FREITAS TELES (Presidente da Fundação Nova Chance), JEAN CARLOS GONÇALVES (Secretário Adjunto de Adm. Penitenciária) - CARLOS GEORGE DE CARVALHO DAVIM) - (Secretário Adjunto de Segurança Pública).

EXTRATO DE TERMO ADITIVO DE INTERMEDIÇÃO DE MÃO DE OBRA REMUNERADA DE RECUPERANDOS 007/2020/FUNAC/PREFEITURA MUNICIPAL DE RONDONÓPOLIS/SESP/SAAP.

PARTES: FUNDAÇÃO NOVA CHANCE, com interveniência da SECRETARIA DE ESTADO DE SEGURANÇA PÚBLICA/MT, SECRETARIA DE ADMINISTRAÇÃO PENITENCIÁRIA, tendo como Cooperada a PREFEITURA MUNICIPAL DE RONDONÓPOLIS/MT

OBJETO: O presente Termo Aditivo tem por objeto prorrogar por mais 24 (vinte e quatro) meses, a vigência do Termo de Intermediação 007/2020/FUNAC/PREFEITURA DE RONDONÓPOLIS/SESP/SAAP, para fins de postos de trabalho a recuperandos do Sistema Penitenciário do Estado de Mato Grosso, Comarca de Rondonópolis/MT, bem ainda a designação de fiscais para acompanhamento da presente intermediação.

DA VIGÊNCIA: Fica prorrogado a vigência do presente Termo de Intermediação de Mão de Obra de Recuperandos do Sistema Penitenciário de MT, Comarca de Rondonópolis, por mais 24 (vinte e quatro) meses, a partir da assinatura deste Aditivo,

FISCAIS:

Fundação Nova Chance: Titular - WALTER JORGE MUTRAN JÚNIOR (waltermutran@sesp.mt.gov.br), Suplente: SIMONE SILVA DE SOUZA PIETSH - MAT. 101775.

Tomadora de Serviço: RAYRANA SANTANA FERREIRA, CPF nº 030.240.301-90

Secretaria de Administração Penitenciária: Diretor da Unidade Penal de onde serão disponibilizados a mão de obra dos recuperandos.

PROTOCOLO: FUNAC-PRO-2022/00071

DATA DE ASSINATURA: 14/03/2022

ASSINAM: JOSÉ CARLOS JUNQUEIRA DE ARAÚJO (Prefeito- Tomador de Serviço), WINKLER DE FREITAS TELES (Presidente da Fundação Nova Chance), JEAN CARLOS GONÇALVES (Secretário Adjunto de Adm. Penitenciária) - CARLOS GEORGE DE CARVALHO DAVIM) - (Secretário Adjunto de Segurança Pública).

SEDUC

SECRETARIA DE ESTADO DE EDUCAÇÃO

EDITAL DE CITAÇÃO/INTIMAÇÃO Nº 003/2022/GS/SEDUC/MT.

Na qualidade de Secretário de Educação do Estado de Mato Grosso, considerando as supostas irregularidades funcionais reportadas nos autos de protocolo físico de nº. 140695/2017, que ensejaram a instauração da **Sindicância nº. SEDUC-PRO-2021/00613**, constituída pela Portaria nº. 660/2021/GS/SEDUC/MT, publicada no Diário Oficial do Estado de Mato Grosso em 01 de dezembro do ano de 2021, página 34, por meio desta publicação, **CITO/INTIMO** com fulcro no art. 78 § 1º da LC-MT 207/2004, o Sr. **SEBASTIÃO FERNANDO SANTOS OLIVEIRA**, matrícula funcional nº. 105270, CPF nº 979.897.201-59, à época dos supostos fatos professor contratado temporariamente, lotado na E. E. Dona Maria de Lourdes Ribeiro, situada no município de Guiratinga-MT, atualmente **COM ENDEREÇO EM LUGAR INCERTO E NÃO SABIDO**, para que: **Compareça perante a Servidora Sindicante designada nos autos, Professora Cândida Cespedes Ribeiro, matrícula nº. 200367, lotada na Unidade Setorial Correição da Secretaria de Estado de Educação, instalada no prédio da Controladoria Geral do Estado-CGE/MT, para ciência, interrogatório e devidas providências inerentes ao processo acima mencionado instaurado em seu desfavor**, situada na Rua Júlio Domingos de Campos, s/n, complexo Paiaguás, Centro Político e Administrativo, CEP: 78049-923, **nesta Capital**. Fica também Vossa Senhoria ciente de que a intimação por edital será inserida três vezes seguidas no Diário Oficial do Estado e que se aguardará 15 (quinze) dias após a última inserção dessa publicação, e, que no caso de não comparecimento, o acusado poderá ser declarado revel, sendo nomeado defensor dativo para defendê-lo.

Cuiabá-MT, 10 de março de 2022.

ALAN RESENDE PORTO
Secretário de Estado de Educação

Extrato de Homologação Chamada Pública A Secretaria de Estado de Educação de Mato Grosso torna pública a homologação da **Chamada Pública 001/2022**, realizado pela Câmara de Negócios da Alimentação Escolar do **Município de Novo São Joaquim/MT**, em estrita conformidade estrita ao Edital e seus anexos. Nos termos da Resolução 26/2013/FNDE, Lei 11.947/2009, Lei 8.666/93, e IN nº 005/2019/, para aquisição de gêneros alimentícios, oriundos da Agricultura Familiar, para os seguintes fornecedores: Sagrando-se Deserta, **Ordenador de Despesa**, Jerônimo David Dias de Campos Novo São Joaquim/MT/2022

Extrato de Homologação Pregão Presencial A Secretaria de Estado de Educação de Mato Grosso, torna público a Homologação do **Pregão Presencial 001/2022** realizado pela Câmara de Negócios da Alimentação escolar do **município de Nobres/MT**, em estrita conformidade estrita ao Edital e seus anexos. Nos termos da Resolução 06/2020/FNDE, Leis 10.520/2002, 8.666/1993 e Decreto 7.217/2006, e IN nº 005/2019, para os registros de preços de gêneros alimentícios, para o seguinte vencedor do certame: **a)** Carlos Dalmolin & Cia LTDA CNPJ nº 10.366.502/0001-94, R\$ 337.124,89 **b)** Atacarejo Umuarama Produtos Alimentícios LTDA, CNPJ nº 41.079.741/0001-97, R\$ 85.600,71 **c)** S.J.G Paganini - Comercio - EPP, CNPJ nº 04.193.497/0001-62, R\$ 71.645,86 **d)** HSF Comercial Atacadista De Alimentos EIRELI, CNPJ nº 34.853.292/0001-27, R\$ 36.036,00, Ordenador de Despesas, Suliane Martins Vieira Dantas Pereira, Nobres/MT/2022.

SETASC

SECRETARIA DE ESTADO DE ASSISTÊNCIA SOCIAL E CIDADANIA

EXTRATO DO CONVÊNIO 0120-2022 SETASC e a P. M. DE PORTO ALEGRE DO NORTE/MT.

PROTOCOLO: 506748/2021.

SIGADOC: SETASC-PRO-2022/01261

PARTES: Secretaria de Estado de Assistência Social e Cidadania - SETASC e a Prefeitura Municipal de Porto Alegre do Norte/MT.

OBJETO: Conjunção de esforços para a construção de uma piscina aquecida para atender a melhor idade no município de Porto Alegre do Norte/MT.

ASSINATURA: 15/03/2022.

VALOR DE REPASSE: R\$ 140.000,00 (Cento e quarenta mil reais).

VALOR DE CONTRAPARTIDA: R\$ 122.664,05 (Cento e vinte e dois mil seiscentos e sessenta e quatro reais e cinco centavos).

ÓRGÃO/UNIDADE: SETASC-22101

PROGRAMA: 512 - Promoção da cidadania, segurança alimentar e inclusão.

PROJETO/ATIVIDADE: 2664 - Apoio aos Municípios e entidades para a promoção de ações sociais.

FONTE: 100.

ELEMENTO DE DESPESA: 33.40.41

EMPENHO: 22101.0001.21.001257-7

EMENDA PARLAMENTAR Nº: 142 - Deputado Estadual Dr. Eugênio

VIGÊNCIA: 01/04/2023.

ASSINAM: Rosamaria Ferreira de Carvalho - Secretária de Estado de Assistência Social e Cidadania - SETASC e Daniel Rosa do Lago - Prefeito Municipal de Porto Alegre do Norte/MT.

PORTARIA N.34/2021/SETASC/MT

A SECRETARIA DE ESTADO DE ASSISTÊNCIA SOCIAL E CIDADANIA, no uso de suas atribuições que lhe confere o artigo 71, inciso II da Constituição do Estado de Mato Grosso e;

CONSIDERANDO a Instrução Normativa Conjunta SEPLAN/SEFAZ/CGE nº. 001/2015, de 23 de fevereiro de 2015.

RESOLVE: Art. 1º Designar o servidor abaixo para atuar como Fiscal do Convênio 0120-2022 firmado entre a Secretaria de Assistência Social e Cidadania do Estado de Mato Grosso - SETASC e Prefeitura Municipal de Porto Alegre do Norte/MT.

Fiscal Titular: Erivaldo Pereira Costa - Matrícula: 275604

Art. 2º Esta Portaria entra em vigor na data da sua publicação.

Publique-se, registre-se e cumpra-se.

Cuiabá, 17 de Março de 2022.

ROSAMARIA FERREIRA DE CARVALHO
Secretária de Estado de Assistência Social e Cidadania

SEDEC

SECRETARIA DE ESTADO DE DESENVOLVIMENTO ECONÔMICO

PORTARIA Nº 006/2022/SEDEC - DE 16 DE MARÇO DE 2022.

Dispõe sobre a designação dos fiscais na qualidade de titular e suplente do Contrato nº 002/2022, firmado entre o Estado de Mato Grosso por intermédio da Secretaria de Estado de Desenvolvimento Econômico e a empresa Telefônica Brasil S/A, referente a prestação de serviços de informática .

A SECRETÁRIA ADJUNTA DE ADMINISTRAÇÃO SISTÊMICA DA SECRETARIA DE ESTADO DE DESENVOLVIMENTO ECONÔMICO DE MATO GROSSO, no uso de suas atribuições e prerrogativas legais conferidas pela legislação em vigor,

RESOLVE:

Art. 1º - Designar os servidores **Amílcar Freitas de Almeida**, matrícula nº 142663 , na qualidade de fiscal titular, e **Maiume Rosa da Souza Cunha**,

matrícula nº 295375, na qualidade de fiscal suplente, para acompanhar e fiscalizar a execução do Contrato nº 002/2022, celebrado entre o Estado de Mato Grosso, por intermédio da Secretaria de Estado de Desenvolvimento Econômico, e a empresa Telefônica Brasil S/A., formalizado através do processo administrativo nº SEDEC-PRO-2022/00068, cujo objeto consiste na contratação de empresa especializada em prestação de serviços de informática (serviços de telefonia móvel pessoal) - STMP), para atender a demanda da Secretaria de Estado de Desenvolvimento Econômico, objeto da licitação do **Pregão Eletrônico SRP nº 101/2020/SEPLAG**.

Art. 2º - A servidora **Maiume Rosa da Souza Cunha**, nomeada como fiscal suplente, substituirá o servidor titular no período de férias, licenças e demais ausências deste.

Art. 3º - Os servidores designados por meio desta Portaria têm suas atribuições regulamentadas pela Portaria nº 002, de 14 de janeiro de 2016.

Art. 4º - Esta portaria entra em vigor na data da sua publicação.

Registrada, Publicada, Cumpra-se.

ANDREA ANDOLPHO DE MORAES

Secretária Adjunta de Administração Sistêmica
Secretaria de Estado de Desenvolvimento Econômico
(Original Assinado)

SECEL

SECRETARIA DE ESTADO DE CULTURA, ESPORTE E LAZER

EDITAL DE SELEÇÃO PÚBLICA Nº 08/2021/SECEL/MT
MT CRIATIVO

O ESTADO DE MATO GROSSO, por intermédio da SECRETARIA DE ESTADO DE CULTURA, ESPORTE E LAZER doravante denominada SECEL/MT, torna público, para conhecimento de todos os interessados, o RESULTADO FINAL DA FASE DE SELEÇÃO do EDITAL DE SELEÇÃO PÚBLICA Nº 08/2021/SECEL/MT - MT CRIATIVO, publicado no diário oficial nº28.107 de 20 de outubro de 2021.

RELAÇÃO DAS PROPOSTAS SELECIONADAS

| CATEGORIA: MUNDO DAS ARTES | | | | |
|----------------------------|------------------------------------|--|-----------|-------------|
| REGIÃO: METROPOLITANA | | | | |
| | PROponente | Projeto | Pontuação | Situação |
| 1 | Fernanda de Sousa Gandes | Fubá Play - Criação e Montagem | 80 | SELECIONADO |
| 2 | Fred Gustavo da Silva | Fotos & afetos | 76,33 | SELECIONADO |
| 3 | Cristina Maria da Silva | Livraria da Cris | 73,33 | SELECIONADO |
| 4 | Neyres Zinea Taveira de Jesus | Festival São Lua | 72 | SELECIONADO |
| 5 | Odair Montezuma de Carvalho Junior | Howkins Creative - 1º Loja Colaborativa de Mato Grosso | 71,83 | SELECIONADO |
| 6 | Larissa de Abreu Sossai | Agência e Produtora | 69,33 | SELECIONADO |
| 7 | Ana Maria Figueiredo Brugnhago | Resgatando saberes | 64,66 | SELECIONADO |
| 8 | Alice Helena Grabowski | Vivendo e Reaprendendo | 64,33 | SELECIONADO |

| CATEGORIA: MUNDO DAS ARTES | | | | |
|----------------------------|---|--|-----------|-------------|
| REGIÃO: INTERIOR | | | | |
| | PROponente | Projeto | Pontuação | Situação |
| 1 | Leandro de Oliveira Pinto | Letrinhas do Saber | 87 | SELECIONADO |
| 2 | Carlos Kavano Junior | Singular | 83 | SELECIONADO |
| 3 | Cassiane Leite da Carvalho Tiburcio | Corpo em Movimento: Consolidando um Negócio Criativo | 79 | SELECIONADO |
| 4 | Luciano Oliari | Galeria Flow | 77,33 | SELECIONADO |
| 5 | Éden Costa Barboza | Film Comission Rio dos Bororos | 74,83 | SELECIONADO |
| 6 | Gisele Maria Ribeiro Bido | ArtGi Empreendimento Sustentável | 72,83 | SELECIONADO |
| 7 | Iracema Caroline Doge | Clube do Livro e Editora Sociedade Literária | 69 | SELECIONADO |
| 8 | Casa90 Studio - Renata Carvalho Oliveira Zambom | Casa90 Studio | 64,83 | SELECIONADO |
| 9 | Edilucia de Freitas | Plantas Medicinais do Cerrado: Produção de fitoterápicos e preservação do patrimônio | 63,50 | SELECIONADO |
| 10 | Nattiva Produtora Videomaker | Nattiva | 58,33 | SELECIONADO |
| 11 | Diego José Zwirtes | Projeto de Divulgação da Arte Literária do Parecis | 55,66 | SELECIONADO |
| 12 | Gabriela Neves Paula de Souza | Tramando Fibras e Tecendo Histórias | 53 | SELECIONADO |

CATEGORIA: NEGÓCIOS DIGITAIS

REGIÃO: METROPOLITANA

| | PROponente | Projeto | Pontuação | Situação |
|---|---------------------------------------|---|-----------|-------------|
| 1 | Raysa Laiana Paniago de Oliveira | Creative Women Box | 86,66 | SELECIONADO |
| 2 | Jose Adriano de Souza (Meet Serviços) | Perfil Cultural - Ferramenta de Mapeamento de dados e indicadores culturais | 79,16 | SELECIONADO |
| 3 | Tatiana Mendes Horevicht | Conecta mundo | 71,16 | SELECIONADO |
| 4 | Nariel Iatskiu Lozano | Boy de Quinta | 61,5 | SELECIONADO |

CATEGORIA: NEGÓCIOS DIGITAIS

REGIÃO: INTERIOR

| | PROponente | Projeto | Pontuação | Situação |
|---|---|--|-----------|-------------|
| 1 | Victor Emanuel Dequique Pinheiro | Cultural | 70,66 | SELECIONADO |
| 2 | Bruno Smaha Trivanuto | Escola Virtual Cultural - AVA (Ambiente Virtual de Aprendizagem) | 63,83 | SELECIONADO |
| 3 | Sara Alves Thimoteo | Mandume Vídeo Marketing | 60,50 | SELECIONADO |
| 4 | Felipe Augusto Figueiredo Fragoso Pires | Orbis - Rede Social de Geolocalização e Mapeamento Colaborativo Urbano | 59,83 | SELECIONADO |
| 5 | Elisangela Aparecida Costa Oliveira | Perolas do Cerrado | 56,83 | SELECIONADO |
| 6 | Mario Fernando Gomes Pael | Programa de Cultura e Turismo - Turistando | 55 | SELECIONADO |

CATEGORIA: CRIAÇÕES FUNCIONAIS

REGIÃO: METROPOLITANA

| | PROponente | Projeto | Pontuação | Situação |
|---|--|--|-----------|-------------|
| 1 | Raul Lazáro dos Santos Junior | Impacto urbano | 82,33 | SELECIONADO |
| 2 | Poliana Jacqueline Oliveira Queiroz | Afro tours - A primeira agência de turismo afro de Mato Grosso | 80,83 | SELECIONADO |
| 3 | Geniffer Thalia da Cunha Leite | Ascender - Uma coleção de resgate ancestral | 79,33 | SELECIONADO |
| 4 | Jhenifer Javarotti Camara Campos | Tucum! Criaturas Fantásticas Ribeirinhas | 74,16 | SELECIONADO |
| 5 | IQD Instituto Quality de Desenvolvimento | Vestindo-se de Arte | 72,50 | SELECIONADO |
| 6 | Isabela Ferreira da Silva | Visit Mato Grosso | 71,66 | SELECIONADO |

CATEGORIA: CRIAÇÕES FUNCIONAIS

REGIÃO: INTERIOR

| | PROponente | Projeto | Pontuação | Situação |
|---|--------------------------------------|---|-----------|-------------|
| 1 | Dalva Cristiana do Nascimento | Turismo Rural Sustentável - Estância Recanto dos Sonhos | 73,66 | SELECIONADO |
| 2 | Ana Paula da Silva Piveta | Pantanal Sacolas Ecológicas | 65,33 | SELECIONADO |
| 3 | Dente de Leão: Soluções Sustentáveis | Capacitações em Bioconstrução e turismo rural agroecológico no Ponto Agro-Ecológico Dente-de-Leão | 65,33 | SELECIONADO |
| 4 | Sheila de Paula Borges | Quitanda Agridoce Quitutes Artesanais | 61 | SELECIONADO |

RELAÇÃO DAS PROPOSTAS CLASSIFICADAS

| ITEM | PROponente | Projeto | Categoria | Região | Pontuação | Situação |
|------|---|--|---------------------|---------------|-----------|--------------|
| 1 | Paula Thais Souza Ferreira | Bora passeá - City tour histórico artístico cultural | Criações Funcionais | Metropolitana | 71,3 | CLASSIFICADO |
| 2 | Anaqueli Lucia Pedroso | O Fish commerce - Regional, Saudável e Sustentável | Criações Funcionais | Metropolitana | 69,66 | CLASSIFICADO |
| 3 | Ivanna Victória Rodrigues Felizardo | Meu mato brand lab | Criações Funcionais | Metropolitana | 65 | CLASSIFICADO |
| 4 | Lucas Silva Ferro de Oliveira | SUMAC live Sessions | Mundo das Artes | Metropolitana | 63,66 | CLASSIFICADO |
| 5 | Osmar Vigilio da Silva | Ceramicar | Mundo das Artes | Metropolitana | 63,66 | CLASSIFICADO |
| 6 | Instituto Cultural Flauta Mágica | Flauta Mágica 24 anos | Mundo das Artes | Metropolitana | 62,16 | CLASSIFICADO |
| 7 | Malaquias Augusto Lopes | Ritmos multiculturais: África e Latino-América | Mundo das Artes | Metropolitana | 62,16 | CLASSIFICADO |
| 8 | Johnny Marcus Ribeiro -MEI | BG Estudio de podcast | Negócios Digitais | Metropolitana | 60,50 | CLASSIFICADO |
| 9 | Filmjoin Studio Digital Colaborativo Ltda EPP | Oráculo Filmjoin | Negócios Digitais | Metropolitana | 60,16 | CLASSIFICADO |
| 10 | Ruiter Pinto de Araujo | Baru - O sabor do cerrado | Criações Funcionais | Metropolitana | 59,66 | CLASSIFICADO |
| 11 | Muxirum Cuiabano - Associação Cuiabana de Cultura | Muxirum Digital | Mundo das Artes | Metropolitana | 59,33 | CLASSIFICADO |
| 12 | Semite Marques Pessoa | CD 40 anos de samba em terras cuiabanas | Mundo das Artes | Metropolitana | 58,66 | CLASSIFICADO |
| 13 | Natalia Tombini Velozo | Editora Criativa Cultural - Mato Grosso é criativo ! É cultura ! | Negócios Digitais | Metropolitana | 57,83 | CLASSIFICADO |
| 14 | RF Criações e Eventos / Romulo Steffano Wanderley Fraga | Artistas do açúcar de Mato Grosso | Negócios Digitais | Metropolitana | 56,66 | CLASSIFICADO |
| 15 | Bruna de Brito Siqueira | MT Green - Conectando a comida orgânica | Negócios Digitais | Metropolitana | 55,66 | CLASSIFICADO |

| | | | | | | |
|----|---|---|---------------------|---------------|-------|--------------|
| 16 | Associação das Manifestações folclóricas de Mato Grosso | Conectando patrimônios | Mundo das Artes | Metropolitana | 54,66 | CLASSIFICADO |
| 17 | H. P. B. Manteufel Produtora Ltda | Cinema para todos | Mundo das Artes | Metropolitana | 54 | CLASSIFICADO |
| 18 | Juliana Graziela Rocha de Oliveira | Literaciência | Mundo das Artes | Metropolitana | 53,33 | CLASSIFICADO |
| 19 | Ilie Baranjak | Alafin Velas - artesanato personalizado | Mundo das Artes | Metropolitana | 52,83 | CLASSIFICADO |
| 20 | Bibiana Maria Bragagnolo | Mulheres mato-grossenses na música contemporânea | Mundo das Artes | Metropolitana | 52,5 | CLASSIFICADO |
| 21 | Associação de Pais e Amigos dos Excepcionais de Cuiabá | Raízes-MT | Mundo das Artes | Metropolitana | 51,66 | CLASSIFICADO |
| 22 | Associação de Pais e Amigos dos Excepcionais APAE | Arte&ação | Mundo das Artes | Interior | 51,33 | CLASSIFICADO |
| 23 | Adelita Sarkis Fleiria | Artes do cerrado | Mundo das Artes | Interior | 51,33 | CLASSIFICADO |
| 24 | Inês Aparecida Smaha Trivisanutu | Mulher Empreendedora: Da Produção ao Pós Vendas | Mundo das Artes | Interior | 49,33 | CLASSIFICADO |
| 25 | Mahyara Espindola | Hellén e Mahyara - Inspiração | Mundo das Artes | Interior | 49,16 | CLASSIFICADO |
| 26 | Cristiane Fatima David Borges | Arte, café e leitura - 1ª Feira Criativa inclusiva | Mundo das Artes | Metropolitana | 48,33 | CLASSIFICADO |
| 27 | Artesana - Ana Paula Gregolin Mei | Costurando Renda | Mundo das Artes | Interior | 48 | CLASSIFICADO |
| 28 | Vania Lúcia da Costa Oliveira | Memórias da Alma - Espetáculo artístico e oficina cultural semearte | Mundo das Artes | Metropolitana | 46,66 | CLASSIFICADO |
| 29 | Cláudia Moreira de Jesus Silva | MKT POCKET: Planejamento Estratégico de Marketing | Criações Funcionais | Metropolitana | 45,66 | CLASSIFICADO |
| 30 | Celi Minas Novas | Os ribeirinhos se reinventando com a criação do lambari | Criações Funcionais | Metropolitana | 43 | CLASSIFICADO |
| 31 | Associação Cultural Maestro Marinho Franco | Associação Cultural Maestro Marinho Franco: Formação Cultural dos seus Associados | Negócios Digitais | Interior | 42,33 | CLASSIFICADO |
| 32 | Paula Roberta Ramos Libos de Campos | Upicylmg para interiores : aliados ao meio ambiente | Criações Funcionais | Metropolitana | 40 | CLASSIFICADO |

RELAÇÃO DAS PROPOSTAS INABILITADAS

| ITEM | PROPONENTE | PROJETO | CATEGORIA | REGIÃO | SITUAÇÃO |
|------|--|---|---------------------|---------------|-------------|
| 1 | Ailton José Segura | Boa Esperança O Bairro dos Pau Rodados: 50 anos depois | Mundo das Artes | Metropolitana | INABILITADO |
| 2 | Antonia Crivaneide Bezerra Ribeiro | Estampando arte | Mundo das Artes | Metropolitana | INABILITADO |
| 3 | Ariane Mariele Macedo de Oliveira | DoeMT - Gerenciamento e Impulsão da Plataforma | Negócios Digitais | Metropolitana | INABILITADO |
| 4 | Associação Nacional das Mulheres Ciganas | Povo Cigano - Arte & Cultura Tradicional de Mato Grosso | Mundo das Artes | Metropolitana | INABILITADO |
| 5 | Aton Game Studio Ltda- ME | Game Project | Negócios Digitais | Metropolitana | INABILITADO |
| 6 | Borges Consultoria Empresarial Ltda | Tecendo o amanhã : comunidades produtivas sustentáveis e mulheres de impacto | Criações Funcionais | Metropolitana | INABILITADO |
| 7 | Caio Furlan Lucas Mendes | Relançamento CORLARANJA - Identidade de marca com a cultura mato-grossense na era das NFTs | Criações Funcionais | Metropolitana | INABILITADO |
| 8 | Camila Maria Santos de Pinho | Gestação Instituto de Pesquisa e Ensino em Afroperspectiva | Mundo das Artes | Interior | INABILITADO |
| 9 | Carlos Eduardo Nunes da Silva | Simplifica Gestão | Negócios Digitais | Interior | INABILITADO |
| 10 | Celio Batista Maximiano | Kuyaverá O Rio das Lontras Brilhantes | Mundo das Artes | Metropolitana | INABILITADO |
| 11 | Centro de Reabilitação Louis Braille | Brilando com o Braille | Mundo das Artes | Interior | INABILITADO |
| 12 | Cesar Augusto Gomes de Andrade | Pantanal - Um bioma exuberante | Mundo das Artes | Interior | INABILITADO |
| 13 | Cleide Ferreira Vilela | Livro : Vivendo bem vivendo mais | Mundo das Artes | Metropolitana | INABILITADO |
| 14 | Daniel Carvalho da Silva | História e memória: Mártires da terra e da justiça em Mato Grosso | Mundo das Artes | Interior | INABILITADO |
| 15 | Darcília Lopes Lebron Vargas | Pipocando Histórias | Mundo das Artes | Interior | INABILITADO |
| 16 | Dilson de Oliveira Miranda | CD S.O.S Pantanal - gravação de 16 músicas de vários ritmos e o vídeo clipe da S.O.S Pantanal | Mundo das Artes | Metropolitana | INABILITADO |
| 17 | Eliane Germano dos Santos | Anjos da Lata - Batuca MT | Mundo das Artes | Interior | INABILITADO |
| 18 | Helen Luce Campos | Música de concerto nas escolas: cidadania e arte | Mundo das Artes | Metropolitana | INABILITADO |
| 19 | Hermélio Nicolau da Silva | História de Rondonópolis contada pelos pioneiros | Mundo das Artes | Interior | INABILITADO |
| 20 | IGEOS - Instituto Tecnológico, de Gestão Estratégica e Organização Social Susten | Colaborama - Laboratório de Inovação, Tecnologia e Gestão | Negócios Digitais | Interior | INABILITADO |
| 21 | Instituto Ateliê de Projetos | Programa CatalogArt | Mundo das Artes | Metropolitana | INABILITADO |
| 22 | Irene Aquino Palacio Santos | Criativando | Mundo das Artes | Metropolitana | INABILITADO |
| 23 | Izete Gonçalves Azevedo | Curtimento Artesanal de Couro á Campo | Mundo das Artes | Interior | INABILITADO |
| 24 | Jair Alves da Silva | Contos de um Cuiabano Sabido | Mundo das Artes | Metropolitana | INABILITADO |
| 25 | Joyce Lilian Lombardi | Ancestralidade viva : moda, cultura e tradição | Mundo das Artes | Metropolitana | INABILITADO |
| 26 | Julio Cesar Cândido Gonçalves | Brasileirinho | Mundo das Artes | Metropolitana | INABILITADO |
| 27 | Kalyne da Silva de Mattos | Parque Ecologico | Criações Funcionais | Interior | INABILITADO |
| 28 | Kamily Carolini Nascimento Amorim | Respire art - Beleza negra | Mundo das Artes | Metropolitana | INABILITADO |
| 29 | Katiane Neves Cavalcante | Portal Comunidade: Quilombolas na Web | Negócios Digitais | Metropolitana | INABILITADO |
| 30 | Kelvin Helder Santos Rodrigues | GT Sistemas | Negócios Digitais | Interior | INABILITADO |
| 31 | Kiara Baco Anhon | Calendis | Negócios Digitais | Interior | INABILITADO |
| 32 | Laura Lucia da Silva | Mulheres Quilombolas de Morrinho apresentando seu produto regional | Mundo das Artes | Interior | INABILITADO |
| 33 | Luisa Helena Tech Silva | GT Softwares | Negócios Digitais | Interior | INABILITADO |
| 34 | Marcus Tavares Lemos 38436299191 | Aplicativo Tour Virtual + Website - Igreja do Rosário e São Benedito | Mundo das Artes | Metropolitana | INABILITADO |
| 35 | Maria Imaculada Cambir Sant Anna | Moda indígena também é chique ! | Criações Funcionais | Interior | INABILITADO |

| | | | | | |
|----|-------------------------------------|--|---------------------|---------------|-------------|
| 36 | Marilene Tereza da Silva Santana | Sabão artesanal ecologico | Mundo das Artes | Interior | INABILITADO |
| 37 | Munir Ricardo Mali Nasr | Jaguarium Lodge | Criações Funcionais | Interior | INABILITADO |
| 38 | Mylene Moara Souza Vilalba | Tramando Arte Casarão | Mundo das Artes | Metropolitana | INABILITADO |
| 39 | O M R Pereira Comercio de Vestuario | Digoreste | Criações Funcionais | Interior | INABILITADO |
| 40 | Pablo Borges Garcia | Guará Artes do Cerrado - Oficinas de Biojóias Sustentáveis | Mundo das Artes | Metropolitana | INABILITADO |
| 41 | Patricia Regina Rodrigues Carpenedo | EcoBag Bolsa Banner | Mundo das Artes | Interior | INABILITADO |
| 42 | Rommel Francisco Pintel Kunze | Projeto MAESTRO | Mundo das Artes | Metropolitana | INABILITADO |
| 43 | Silvânia Maria Costa Silva | Simplesmente Divina | Mundo das Artes | Interior | INABILITADO |
| 44 | Silviane Ramos Lopes da Silva | Potencias negras criativas | Mundo das Artes | Metropolitana | INABILITADO |
| 45 | Tahiza Tanji dos Santos | Festival Sapere Aude - artistas mato-grossenses | Mundo das Artes | Metropolitana | INABILITADO |
| 46 | Tais Helena Palhares | Música com bebês e crianças | Mundo das Artes | Metropolitana | INABILITADO |
| 47 | Taynara Duarte Ribeiro | Musicalidade e o resgate das manifestações populares brasileiras | Mundo das Artes | Interior | INABILITADO |
| 48 | Valdemar de Souza Machado | A turma do pantanal para colorir | Mundo das Artes | Metropolitana | INABILITADO |
| 49 | Valter Barbosa Arantes | Rosa Bororo - Pedaco de nossa história | Mundo das Artes | Interior | INABILITADO |
| 50 | Vandinaldo Rodrigues da Silva | 30 anos dedicados à arte | Mundo das Artes | Interior | INABILITADO |
| 51 | Vantolde Fortes de Moraes | Samba raiz e Comidas de botecos na praça | Mundo das Artes | Metropolitana | INABILITADO |
| 52 | Vitor Teixeira Baldo | Comunidade em Desenvolvimento - Aulas de Violão | Mundo das Artes | Metropolitana | INABILITADO |
| 53 | Walmecir Gomes da Silva | Teatro Pedagógico | Mundo das Artes | Interior | INABILITADO |
| 54 | Wellington Jose de Sousa | Projeto "Dançar" | Mundo das Artes | Interior | INABILITADO |
| 55 | Weslei Eventos | Anime se geek Arena | Mundo das Artes | Metropolitana | INABILITADO |

RELAÇÃO DAS PROPOSTAS DESCLASSIFICADAS

Em conformidade com o item 7.4 do Edital

| ITEM | PROPONENTE | PROJETO | CATEGORIA | REGIÃO | PONTUAÇÃO | SITUAÇÃO |
|------|---|--------------------------------------|-------------------|---------------|-----------|------------------|
| 1 | Regina Maria de Moraes | Som da Vida - Musicoterapia em grupo | Mundo das Artes | Metropolitana | 39,66 | DESCCLASSIFICADO |
| 2 | Telemako Frageris Publicidade | Plataforma Atus | Negócios Digitais | Metropolitana | 38,66 | DESCCLASSIFICADO |
| 3 | Barros e Amorim Intermediação de Negócios 318798 Ltda | Delivery da Construção | Negócios Digitais | Interior | 31,33 | DESCCLASSIFICADO |

Cuiabá/MT, 15 de março de 2022

ALBERTO MACHADO

Secretário de Estado de Cultura, Esporte e Lazer (SECEL)

EXTRATO DO 01º TERMO ADITIVO DE PRORROGAÇÃO "EX-OFFICIO" DA VIGÊNCIA DO TERMO DE CONVÊNIO Nº 1458-2021/SECEL referente ao Processo nº 466603/2021.

PARTES: Secretaria de Estado de Cultura, Esporte e Lazer - CNPJ nº 03.507.415/0026-00 e a Prefeitura Municipal de Cáceres - CNPJ nº 03.214.145/0001-83.

OBJETO: O presente Aditivo tem por objeto a prorrogação da vigência original do Termo de Convênio passando o término da vigência **05/11/2022**.

ASSINATURA: 15/03/2022.

SIGNATÁRIO: Alberto Machado - Secretário de Estado de Cultura, Esporte e Lazer.

EXTRATO DO 1º TERMO ADITIVO DE PRORROGAÇÃO "DE OFÍCIO" DA VIGÊNCIA DO TERMO DE FOMENTO Nº 0893-2020/SECEL referente ao Processo nº 465686/2021.

PARTES: Secretaria de Estado de Cultura, Esporte e Lazer - CNPJ nº 03.507.415/0026-00 e a Rondonópolis Associação de Atletismo e Esporte Inclusivo - CNPJ nº 20.305.332/0001-91.

OBJETO: O presente Aditivo tem por objeto a prorrogação da vigência original do Termo de Fomento passando o término da vigência para **03/03/2023**.

ASSINATURA: 15/03/2022.

SIGNATÁRIO: Alberto Machado - Secretário de Estado de Cultura, Esporte e Lazer.

EXTRATO DO TERMO DE FOMENTO Nº 1715-2021/SECEL, ref. ao Processo nº 509893/2021.

PARTES: Fundo de Desenvolvimento Desportivo do Estado de Mato Grosso - CNPJ nº 01.755.662/0001-34 e Instituto Brasileiro de Desenvolvimento do Empreendedorismo Social - CNPJ nº 00.624.845/0001-58.

OBJETO: Apoio e suporte para Escolinha de Futebol Chuteirinha de Ouro.
ORGÃO: 23601 - **PROJETO:** 1248 - **ELEMENTO DE DESPESA:** 3350 - **FONTE:** 100 - **VALOR:** R\$ 50.000,00 (cinquenta mil reais) - **EMPENHO:** 23601.0001.21.001601-2 (Data do Empenho 29/11/2021).

ORIGEM DO RECURSO: Oriundos de Emenda Parlamentar do Deputado Estadual Valdir Barranco.

VALOR TOTAL: R\$ 120.000,00 (cento e vinte mil reais)

FISCAL: Elvis Antunes da Fonseca Soares, matrícula: 239110.

GESTOR: Comissão de Monitoramento e Avaliação.

VIGÊNCIA: 11/03/2022 a 01/12/2022.

ASSINAM: Alberto Machado - Secretário de Estado de Cultura, Esporte e Lazer/Presidente do Fundo de Desenvolvimento Desportivo e Natalício Pereira Menezes- Instituto Brasileiro de Desenvolvimento do Empreendedorismo Social.

EXTRATO DO CONVÊNIO Nº 1208-2021/SECEL, ref. ao processo nº 459960/2021.

PARTES: Secretaria de Estado de Cultura, Esporte e Lazer - CNPJ nº 03.507.415/0026-00 e Prefeitura Municipal de Água Boa - CNPJ nº 15.023.898/0001-90

OBJETO: "Aquisição de ônibus para Secretaria de Cultura, Esporte e Lazer de Água Boa".

ORGÃO: 23101 - **PROJETO:** 1254- **ELEMENTO DE DESPESA:** 444041 - **FONTE:** 100 - **VALOR:** R\$ 300.000,00 (trezentos mil reais) - **NOTA DE EMPENHO Nº 23101.0001.21.001770-8- data do empenho:** 14/12/2021.

ORIGEM DO RECURSO: Emenda Parlamentar nº137 do Deputado Dr. Eugênio

VALOR TOTAL: R\$ 646.666,67 (Seiscentos e quarenta e seis mil seiscentos e sessenta e seis reais e sessenta e sete centavos), sendo R\$ 3000.000,00 (trezentos mil reais) de repasse por esta Secretaria e R\$ 346.666,67 (trezentos e quarenta e seis mil seiscentos e sessenta e seis reais e sessenta e sete centavos) de contrapartida financeira da Prefeitura.

FISCAL: Lauro Victor Marques Gonçalves - matrícula nº 123875

VIGÊNCIA: 16/03/2022 a 31/12/2022

ASSINAM: Alberto Machado - Secretário de Estado de Cultura, Esporte e Lazer e Mariano Kolankiewicz - Prefeito Municipal de Água Boa

SES

SECRETARIA DE ESTADO DE SAÚDE

SECRETARIA DE ESTADO DE SAÚDE
COORDENADORIA DE CONTRATOS - CCTR/SES/MT

EXTRATO DO QUARTO TERMO ADITIVO AO CONTRATO Nº 037/2020/SES/MT - DISPENSA DE LICITAÇÃO Nº 090/2019/SES/MT SES-PRO-2022/03243

CONTRATANTE: SECRETARIA DE ESTADO DE SAÚDE/SES/MT - Representada pela Secretário GILBERTO GOMES DE FIGUEIREDO
CONTRATADA: ORGANIZAÇÃO GOIANA DE TERAPIA INTENSIVA LTDA - FILIAL, representada pelo Sr. JOSÉ ISRAEL SANCHEZ ROBLES.OBJETO: "contratação emergencial de pessoa jurídica para prestação de serviços de gerenciamento técnico, administrativo, fornecimento de recursos humanos, recursos materiais, equipamentos, insumos e outros necessários para o funcionamento de unidade de terapia intensiva (uti) tipo neonatal e pediátrica, para a secretaria de estado de saúde no hospital regional de Colíder - **prorrogação pelo período de 180 dias.**

VALOR DO ADITIVO: R\$ 3.319.200,00 (três milhões, trezentos e dezenove mil e duzentos reais).

DOTAÇÃO ORÇAMENTÁRIA: UO: 21601; Elemento: 3.3.90.39; Fonte: 112 - 134- 240 - 312.

DATA DE ASSINATURA: 09/03/2022.

INEXIGIBILIDADE DE LICITAÇÃO 007/2022

RECONHEÇO a Inexigibilidade de licitação, considerando a orientação exposta no Parecer nº 380/SGAC/PGE/2022 (fls. 175/211) e Homologação (fl. 212), consubstanciado no art. 25, da Lei nº 8.666/93 e alterações posteriores, com documentos de habilitação aos autos.

PROCESSO Nº 561289/2021

OBJETO: "contratação de assinatura do Software para engenharia, contemplando os módulos: Básico Orçamento, Bases Adicionais e OrçaBim, sendo que cada licença deve permitir a utilização de mais de um usuário simultâneo, por um período de 48 (quarenta e oito) meses, utilizado nos computadores da Superintendência de Obras, Reformas e Manutenções da Secretaria de Estado de Saúde de Mato Grosso".

INTERESSADO: 3F LTDA

VALOR ESTIMADO: R\$ 68.728,00 (sessenta e oito mil e setecentos e vinte e oito reais).

DESPESA: 3.3.90.39

FONTE: 134

ATO DE RATIFICAÇÃO DA INEXIGIBILIDADE

Ratifico a Inexigibilidade do certame licitatório em consonância com a JUSTIFICATIVA apresentada nos termos do art. 25, da Lei nº 8.666/93 e alterações posteriores.

Cuiabá-MT, 25 de fevereiro de 2022.

GILBERTO GOMES DE FIGUEIREDO

Secretário de Estado de Saúde

COORDENADORIA DE CONVÊNIOS/SES/MT

02º TERMO ADITIVO SIMPLIFICADO DE PRORROGAÇÃO DE VIGÊNCIA AO CONVÊNIO N.º 0582-2020 Processo: SES-PRO-2022/08086

Partes: SECRETARIA DE ESTADO DE SAÚDE DE MATO GROSSO/ FUNDO ESTADUAL DE SAÚDE - CNPJ - MF Nº 04.441.389/0001-61 E O INSTITUTO LIONS DA VISÃO - CNPJ - MF Nº 03.984.624/0001-89

Do Objeto: Prorrogação de prazo da vigência do Termo de Convênio nº 0582-2020 por mais 12 (doze) meses, com início em 13/03/2022, passando o término da vigência para o dia 12/03/2023.

Data de Assinatura: 11/03/2022

SIGNATÁRIO:

GILBERTO GOMES DE FIGUEIREDO - Secretário de Estado de Saúde/ MT - CPF n.º 174.824.451-53

SECRETARIA DE ESTADO DE SAÚDE
COORDENADORIA DE CONTRATOS - CCTR/SES/MT
EXTRATO DO CONTRATO Nº 038/2022/SES/MT - ATA DE REGISTRO DE PREÇOS Nº 005/2021/SEPLAG - PREGÃO ELETRÔNICO Nº 002/2021/SEPLAG

CONTRATANTE: SECRETARIA DE ESTADO DE SAÚDE/SES/MT, representada pelo Secretário GILBERTO GOMES DE FIGUEIREDO.

CONTRATADA: FINISSIMA DISTRIBUIDORA DE ÁGUA LTDA - ME, representada por MARCIO KNOPF

OBJETO: "contratação de empresa especializada no fornecimento de água mineral natural, gás de cozinha e vasilhames de condicionamento, visando atender a demanda da Secretaria de Estado de Saúde de Mato Grosso - SES/MT".

DOTAÇÃO ORÇAMENTÁRIA: UO: 21601; Elemento: 3.3.90.30; Fonte: 134

VIGÊNCIA: 12 (doze) meses, com início na data de 04/03/2022 e encerramento em 03/03/2023.

VALOR DO CONTRATO: R\$ 76.676,00 (setenta e seis mil, seiscentos e setenta e seis reais).

DATA DE ASSINATURA: 04/03/2022.

SECRETARIA DE ESTADO DE SAÚDE
COORDENADORIA DE CONTRATOS - CCTR/SES/MT
EXTRATO DO CONTRATO Nº 039/2022/SES/MT - ATA DE REGISTRO DE PREÇOS Nº 005/2021/SEPLAG - PREGÃO ELETRÔNICO Nº 002/2021/SEPLAG

CONTRATANTE: SECRETARIA DE ESTADO DE SAÚDE/SES/MT, representada pelo Secretário GILBERTO GOMES DE FIGUEIREDO.

CONTRATADA: GASOLINI COMÉRCIO E SERVIÇOS EIRELI, representada por CLAIR UGOLINI

OBJETO: "contratação de empresa especializada no fornecimento de água mineral natural, gás de cozinha e vasilhames de condicionamento, visando atender a demanda da Secretaria de Estado de Saúde de Mato Grosso - SES/MT".

DOTAÇÃO ORÇAMENTÁRIA: UO: 21601; Elemento: 3.3.90.30; Fonte: 134

VIGÊNCIA: 12 (doze) meses, com início na data de 04/03/2022 e encerramento em 03/03/2023.

VALOR DO CONTRATO: R\$ 26.684,40 (vinte e seis mil, seiscentos e oitenta e quatro reais e quarenta centavos).

DATA DE ASSINATURA: 04/03/2022.

DISPENSA DE LICITAÇÃO 101/2021

RECONHEÇO a contratação de serviços por meio de Dispensa de Licitação, considerando a orientação exposta no Parecer Jurídico nº 3541/SGAC/PGE/2021 às fls. (343/379), fundamentado no Artigo 24, Inciso XIII, da Lei 8.666/93 e alterações posteriores, bem como os documentos acostados aos autos.

PROCESSO: 389770/2020

OBJETO: "contratação de serviço para desenvolvimento de sistema e transferência de tecnologia para a Secretaria de Estado de Saúde de Mato Grosso".

VALOR TOTAL: R\$2.025.137,06 (dois milhões e vinte e cinco mil e cento e trinta e sete reais e seis centavos).

DESPESA: 3.3.90.39

FONTE: 112/312

Ratifico a dispensa de licitação em consonância com a JUSTIFICATIVA apresentada, nos termos do art. 24, inciso XIII da Lei 8.666/93 e alterações posteriores.

Cuiabá-MT, 16 de março de 2022.

GILBERTO GOMES DE FIGUEIREDO

Secretário de Estado de Saúde / SES-MT

Original assinado nos autos

RETIFICAÇÃO DA PORTARIA Nº 167/2022/GBSES

O SECRETÁRIO DE ESTADO DE SAÚDE, no uso das atribuições legais que lhe confere o art. 71º, II, da Constituição Estadual, e, em especial, **RESOLVE:**

RETIFICAR a Portaria Nº 167/2022/GBSES, publicada no Diário Oficial do Estado de Mato Grosso Nº 28.284 no dia 15/03/2022, pag. 37.

ONDE LÊ:

CONSIDERANDO as disposições da **Resolução CIB-MT Nº 082 de 10 de março de 2022** que dispõe sobre a Aprovação do Cofinanciamento Estadual Excepcional de Investimento para Construção de Laboratório de Farmácia Básica para o município de **Carlinda**, localizado na Região de Saúde Alto Tapajós, Estado de Mato Grosso, no valor total de **R\$ 3.009.750,00** (três milhões e nove mil, setecentos e cinquenta reais)

LEIA-SE:

CONSIDERANDO as disposições da **Resolução CIB-MT Nº 082 de 10 de março de 2022** que dispõe sobre a Aprovação do Cofinanciamento Estadual Excepcional de Investimento para Construção de Laboratório de Farmácia Básica para o município de **Carlinda**, localizado na Região de Saúde Alto Tapajós, Estado de Mato Grosso, no valor total de **R\$ 1.504.875,00** (um milhão, quinhentos e quatro mil e oitocentos e setenta e cinco reais), correspondente **a 1ª parcela**.

ONDE LÊ:

CONSIDERANDO as disposições da **Resolução CIB-MT Nº 084 de 10 de março de 2022** que dispõe sobre a Aprovação do Cofinanciamento Estadual Excepcional de Investimento para Reforma e Ampliação do Hospital Municipal Doutor Carlos Vidoto no município de **Tabaporã**, localizado na Região de Saúde Vale do Arinos, Estado de Mato Grosso, no valor total de **R\$ 4.359.450,00** (quatro milhões, trezentos e cinquenta e nove mil, quatrocentos cinquenta reais).

LEIA-SE:

CONSIDERANDO as disposições da **Resolução CIB-MT Nº 084 de 10 de março de 2022** que dispõe sobre a Aprovação do Cofinanciamento Estadual Excepcional de Investimento para Reforma e Ampliação do Hospital Municipal Doutor Carlos Vidoto no município de **Tabaporã**, localizado na Região de Saúde Vale do Arinos, Estado de Mato Grosso, no valor total de **R\$ 2.179.725,00** (dois milhões, cento e setenta e nove mil, setecentos e vinte e cinco reais), correspondente **a 1ª parcela**.

ONDE LÊ:

Art. 1º ORDENAR o repasse financeiro do Cofinanciamento Estadual Excepcional de Investimento e autorizar a aplicação dos valores para os efeitos financeiros a que se destinam, no valor total de **R\$ 7.369.200,00** (sete milhões, trezentos e sessenta e nove mil e duzentos reais) conforme anexo único.

LEIA-SE:

Art. 1º ORDENAR o repasse financeiro do Cofinanciamento Estadual Excepcional de Investimento e autorizar a aplicação dos valores para os efeitos financeiros a que se destinam, no valor total de **R\$ 3.684.600,00** (três milhões, seiscentos e oitenta e quatro mil e seiscentos reais), conforme anexo único.

ONDE LÊ:**ANEXO ÚNICO**

| Nº | MUNICÍPIO | RESOLUÇÃO CIB | VALOR |
|-------|-----------|---------------|------------------|
| 1 | CARLINDA | CIB-MT Nº 082 | R\$ 3.009.750,00 |
| 2 | TABAPORÃ | CIB-MT Nº 084 | R\$ 4.359.450,00 |
| TOTAL | | | R\$ 7.369.200,00 |

LEIA-SE:**1ª PARCELA - RESOLUÇÃO CIB-MT Nº 167 de 10/03/2022**

| Nº | MUNICÍPIO | RESOLUÇÃO CIB | VALOR |
|-------|-----------|---------------|------------------|
| 1 | CARLINDA | CIB-MT Nº 082 | R\$ 1.504.875,00 |
| 2 | TABAPORÃ | CIB-MT Nº 084 | R\$ 2.179.725,00 |
| TOTAL | | | R\$ 3.684.600,00 |

Cuiabá-MT, 16 de março de 2022.

GILBERTO GOMES DE FIGUEIREDO
Secretário de Estado de Saúde

PORTARIA Nº 168/2022/GBSES

O SECRETÁRIO DE ESTADO DE SAÚDE, no uso de suas atribuições legais que lhe confere o artigo 71, da Constituição Estadual de Mato Grosso, e;

CONSIDERANDO as disposições do Decreto nº 456, de 24 de março de 2016, que "dispõe sobre o sistema de transferência de Recursos Financeiros do Fundo Estadual de Saúde e aos Fundos Municipais de Saúde e dá outras providências";

CONSIDERANDO as disposições da Portaria nº 098/GBSES/2016, de 23 de maio de 2016, que "estabelece critérios de Cofinanciamento Estadual aos municípios participantes do Programa de Apoio ao Desenvolvimento e Implementação dos Consórcios Intermunicipais de Saúde - PAICI", e suas alterações;

CONSIDERANDO as disposições da Portaria nº 176/GBSES/2016, de 09 de Agosto de 2016, que retifica, em parte, a Portaria nº 098/GBSES/2016, e;

CONSIDERANDO o Processo nº 5651307/2021 e Resolução nº 52 de 16/12/2021 da Comissão Intergestora Regional da Região Sul Matogrossense - MT que dispõe sobre a aprovação da participação por percapita de Contrapartida própria e PAICI para o ano de 2022, dos municípios da Regional de Saúde Sul Matogrossense, consorciados ao Consórcio Regional de Saúde Sul de Mato Grosso- CORESS/MT.

RESOLVE

Art. 1º. ORDENAR o repasse de recurso financeiro de Cofinanciamento do **Programa de Apoio ao Desenvolvimento e Implementação dos Consórcios Intermunicipais de Saúde - PAICI**, referente à competência de **FEVEREIRO/2022** valor de **R\$ 820.553,41** (oitocentos e vinte mil, quinhentos e cinquenta e três reais e quarenta e um centavos), conforme tabela constante do Anexo Único deste Instrumento, autorizando a aplicação dos valores nela indicados para os efeitos financeiros a que se destinam

Art. 2º. As despesas decorrentes deste incentivo correrão por conta da dotação orçamentária a seguir especificada:

Dotação Orçamentária

Função: **10 - Saúde**

Unidade Orçamentária: **21.601**

Ação: **2451- Atenção Ambulatorial e Hospitalar Complementar do SUS**
Fonte de Recursos: **134**

Art. 3º Esta Portaria entra em vigor na data de sua publicação, revogando-se as disposições em contrário.

Registrada,

Publicada.

CUMPRASE.

Cuiabá, 16 de março de 2022.

GILBERTO GOMES DE FIGUEIREDO
Secretário de Estado de Saúde

ANEXO ÚNICO

| PAICI - FEVEREIRO/2022 | | | | |
|------------------------|----------------|----------------------------|-----------------------|---------------|
| MUNICÍPIOS | POPULAÇÃO 2015 | COTA PER CAPITA (POP 2015) | COTA MUNICÍPIO (2012) | COTA SES/ MÊS |
| CIS ALTO TAPAJÓS | | | | |
| Alta Floresta | 49.991 | 0,98 | 49.170,00 | 24.585,00 |
| Apiacás | 9.400 | 0,84 | 7.926,00 | 3.963,00 |
| Carlinda | 10.364 | 1,17 | 12.108,00 | 6.054,00 |
| Nova Bandeirantes | 13.729 | 0,93 | 12.742,00 | 6.371,00 |
| Nova Monte Verde | 8.640 | 0,94 | 8.133,00 | 4.066,50 |
| Paranaíta | 10.844 | 1,06 | 11.540,00 | 5.770,00 |
| TOTAL | 102.968 | | 101.619,00 | 50.809,50 |
| CIS ARAGUAIA | | | | |
| Alto Boa Vista | 6.146 | 0,81 | 5.000,00 | 2.500,00 |
| Luciara | 2.094 | 2,39 | 5.000,00 | 2.500,00 |
| São Félix do Araguaia | 11.125 | 1,8 | 20.000,00 | 10.000,00 |
| TOTAL | 19.365 | 5 | 30.000,00 | 15.000,00 |
| CIS ARAGUAIA E XINGÚ | | | | |

| | | | | |
|-----------------------|---------|------|------------|-----------|
| Canabrava do Norte | 4.678 | 1,07 | 5.000,00 | 2.500,00 |
| Confresa | 28.339 | 0,88 | 25.000,00 | 12.500,00 |
| Porto Alegre do Norte | 11.674 | 0,57 | 6.614,00 | 3.307,00 |
| Santa Cruz do Xingu | 2.284 | 2,19 | 5.000,00 | 2.500,00 |
| Santa Terezinha | 7.883 | 0,63 | 5.000,00 | 2.500,00 |
| São Jose do Xingu | 5.375 | 0,93 | 5.000,00 | 2.500,00 |
| Vila Rica | 23.937 | 0,58 | 14.000,00 | 7.000,00 |
| TOTAL | 84.170 | | 65.614,00 | 32.807,00 |
| CIS CENTRO NORTE MT | | | | |
| Alto Paraguai | 10.704 | 0,55 | 5.852,00 | 2.926,00 |
| Diamantino | 21.064 | 0,63 | 13.276,20 | 6.638,10 |
| Nortelândia | 6.048 | 0,74 | 4.457,60 | 2.228,80 |
| São José do Rio Claro | 19.052 | 0,67 | 12.671,40 | 6.335,70 |
| TOTAL | 56.868 | | 36.257,20 | 18.128,60 |
| CIS GARÇAS-A-RAGUAIA | | | | |
| Araguaiana | 3.083 | 0,89 | 2.748,00 | 1.374,00 |
| Barra do Garças | 58.398 | 0,75 | 43.763,20 | 21.881,60 |
| General Carneiro | 5.318 | 0,66 | 3.486,40 | 1.743,20 |
| Novo São Joaquim | 5.323 | 1,25 | 6.663,20 | 3.331,60 |
| Pontal do Araguaia | 6.128 | 0,55 | 3.343,20 | 1.671,60 |
| Ponte Branca | 1.618 | 0,99 | 1.597,60 | 798,80 |
| Ribeirãozinho | 2.290 | 0,77 | 1.762,40 | 881,20 |
| Torixoréu | 3.713 | 0,97 | 3.583,20 | 1.791,60 |
| Nova Xavantina | 21.695 | 1,66 | 36.013,70 | 9.024,34 |
| TOTAL | 107.566 | | 102.960,90 | 42.497,94 |
| CIS MÉDIO ARAGUAIA | | | | |
| Água Boa | 23.551 | 1,74 | 40.950,00 | 20.475,00 |
| Bom Jesus do Araguaia | 6.018 | 0,86 | 5.200,00 | 2.600,00 |
| Campinápolis | 15.112 | 0,52 | 7.800,00 | 3.900,00 |
| Canarana | 20.208 | 0,93 | 18.850,00 | 9.425,00 |
| Cocalinho | 5.530 | 0,82 | 4.550,00 | 2.275,00 |
| Gaúcha do Norte | 7.036 | 0,74 | 5.200,00 | 2.600,00 |
| Nova Nazaré | 3.491 | 3,17 | 11.050,00 | 5.525,00 |
| Novo Santo Antônio | 2.269 | 2,98 | 6.772,68 | 3.386,34 |
| Querência | 15.597 | 0,5 | 7.800,00 | 3.900,00 |
| Ribeirão Cascalheira | 9.562 | 1,02 | 9.750,00 | 4.875,00 |
| Serra Nova Dourada | 1.520 | 3,29 | 5.000,00 | 2.500,00 |
| TOTAL | 109.894 | | 122.922,68 | 61.461,34 |
| CIS MÉDIO NORTE | | | | |
| Arenápolis | 9.699 | 0,76 | 7.401,75 | 3.700,88 |
| Barra do Bugres | 33.700 | 0,72 | 24.367,50 | 12.183,75 |
| Brasnorte | 17.815 | 0,59 | 10.481,25 | 5.240,63 |
| Campo Novo do Parecis | 31.985 | 0,52 | 16.741,50 | 8.370,75 |
| Denise | 8.975 | 0,86 | 7.761,75 | 3.880,88 |
| Nova Marilândia | 3.107 | 0,56 | 1.736,25 | 868,13 |
| Nova Olímpia | 18.965 | 0,77 | 14.605,50 | 7.302,75 |
| Porto Estrela | 3.158 | 0,95 | 3.008,25 | 1.504,13 |
| Santo Afonso | 3.038 | 0,7 | 2.141,25 | 1.070,63 |
| TOTAL | 130.442 | | 88.245,00 | 44.122,53 |
| CIS NORTE MT | | | | |
| Colíder | 31.895 | 1,01 | 32.373,00 | 16.186,50 |
| Itaúba | 4.013 | 1,04 | 4.178,49 | 2.089,25 |
| Marcelândia | 10.861 | 0,69 | 7.542,92 | 3.771,46 |
| Nova Canaã do Norte | 12.365 | 0,9 | 11.173,95 | 5.586,98 |
| Nova Guarita | 4.590 | 1,0 | 4.582,11 | 2.291,06 |
| Nova Santa Helena | 3.566 | 0,8 | 2.844,87 | 1.422,44 |
| TOTAL | 67.290 | | 62.695,34 | 31.347,69 |

| | | | | |
|----------------------------------|---------|------|------------|-----------|
| CIS OESTE MT | | | | |
| Araputanga | 16.047 | 0,96 | 15.387,00 | 7.693,50 |
| Curvelândia | 5.006 | 0,98 | 4.898,00 | 2.449,00 |
| Figueirópolis D'Oeste | 3.549 | 1,07 | 3.805,00 | 1.902,50 |
| Cáceres | 90.518 | 0,87 | 78762,40 | 39.381,20 |
| Gloria D'Oeste | 3.023 | 1,03 | 3.125,00 | 1.562,50 |
| Indiavaí | 2.543 | 0,95 | 2.407,00 | 1.203,50 |
| Jauru | 9.241 | 1,13 | 10.461,00 | 5.230,50 |
| Lambari D'Oeste | 5.767 | 0,94 | 5.438,00 | 2.719,00 |
| Mirassol D'Oeste | 26.369 | 0,96 | 25.331,00 | 12.665,50 |
| Porto Esperidião | 11.464 | 0,96 | 10.950,00 | 5.475,00 |
| Reserva do Cabaçal | 2.630 | 0,98 | 2.578,00 | 1.289,00 |
| Rio Branco | 5.044 | 1 | 5.061,00 | 2.530,50 |
| Salto do Céu | 3.502 | 1,11 | 3.903,00 | 1.951,50 |
| São José dos Quatro Marcos | 18.622 | 1,02 | 18.963,00 | 9.481,50 |
| TOTAL | 203.325 | | 191.069,40 | 95.534,70 |
| CIS TELES PIRES | | | | |
| Cláudia | 11.546 | 1,08 | 12.500,00 | 6.250,00 |
| Feliz Natal | 12.782 | 0,78 | 10.000,00 | 5.000,00 |
| Ipiranga do Norte | 6.629 | 1,4 | 9.250,00 | 4.625,00 |
| Itanhanga | 6.103 | 2,46 | 15.000,00 | 7.500,00 |
| Lucas do Rio Verde | 57.285 | 0,4 | 22.727,27 | 11.363,64 |
| Nova Maringá | 7.764 | 1,05 | 8.160,00 | 4.080,00 |
| Nova Mutum | 39.712 | 0,31 | 12.440,00 | 6.220,00 |
| Nova Ubiratã | 10.801 | 1,39 | 15.000,00 | 7.500,00 |
| Santa Carmem | 4.292 | 2,04 | 8.740,00 | 4.370,00 |
| Santa Rita do Trivelato | 3.036 | 2,31 | 7.000,00 | 3.500,00 |
| Sinop | 129.916 | 0,02 | 3.000,00 | 1.500,00 |
| Sorriso | 80.298 | 0,04 | 3.000,00 | 1.500,00 |
| Tapurah | 12.305 | 0,94 | 11.542,00 | 5.771,00 |
| União do Sul | 3.551 | 1,88 | 6.660,00 | 3.330,00 |
| Vera | 10.736 | 1,12 | 12.000,00 | 6.000,00 |
| TOTAL | 396.756 | | 157.019,27 | 78.509,64 |
| CIS VALE DO ARINOS | | | | |
| Juara | 33.610 | 0,87 | 29.289,67 | 14.644,84 |
| Novo Horizonte do Norte | 3.845 | 0,86 | 3.300,00 | 1.650,00 |
| Porto dos Gaúchos | 5.334 | 1,14 | 6.100,00 | 3.050,00 |
| Tabaporã | 9.489 | 1,08 | 10.225,73 | 5.112,87 |
| TOTAL | 52.278 | | 48.915,40 | 24.457,71 |
| CIS VALE DO GUAPORE | | | | |
| Campos de Júlio | 6.155 | 0,58 | 3.577,60 | 1.788,80 |
| Comodoro | 19.536 | 0,69 | 13.530,75 | 6.765,38 |
| Conquista D'Oeste | 3.737 | 0,62 | 2.322,75 | 1.161,38 |
| Nova Lacerda | 6.052 | 0,6 | 3.641,25 | 1.820,63 |
| Pontes e Lacerda | 43.235 | 0,79 | 34.285,50 | 17.142,75 |
| Vale de São Domingos | 3.040 | 0,71 | 2.166,75 | 1.083,38 |
| Vila Bela da Santíssima Trindade | 15.274 | 0,71 | 10.900,25 | 5.450,13 |
| TOTAL | 97.029 | | 70.424,85 | 35.212,45 |
| CIS VALE DO JURUENA | | | | |
| Aripuanã | 20.657 | 0,7 | 14.504,00 | 7.252,00 |
| Castanheira | 8.405 | 1,03 | 8.680,00 | 4.340,00 |
| Colniza | 33.575 | 0,32 | 10.640,00 | 5.320,00 |
| Cotriguaçu | 17.716 | 0,6 | 10.640,00 | 5.320,00 |
| Juína | 39.688 | 1,11 | 43.960,00 | 21.980,00 |
| Juruena | 13.933 | 0,62 | 8.680,00 | 4.340,00 |
| TOTAL | 133.974 | | 97.104,00 | 48.552,00 |

| CIS VALE DO PEIXOTO | | | | |
|------------------------|-----------|------|--------------|------------|
| Matupá | 15.433 | 0,53 | 8.191,80 | 4.095,90 |
| Novo Mundo | 8.364 | 0,47 | 3.896,64 | 1.948,32 |
| Peixoto de Azevedo | 32.818 | 0,5 | 16.396,02 | 8.198,01 |
| Terra Nova do Norte | 10.167 | 0,81 | 8.202,60 | 4.101,30 |
| TOTAL | 66.782 | | 36.687,06 | 18.343,53 |
| CORESS MT | | | | |
| Alto Araguaia | 17.509 | 2,01 | 35.131,80 | 8.682,60 |
| Alto Garças | 11.229 | 1,58 | 17.713,60 | 8.141,09 |
| Alto Taquari | 9.674 | 1,73 | 16.696,00 | 7.539,91 |
| Araguainha | 976 | 2,2 | 2.152,00 | 770,75 |
| Campo Verde | 37.989 | 0,97 | 36.800,00 | 19.878,20 |
| Dom Aquino | 8.032 | 2,03 | 16.304,00 | 2.881,95 |
| Guiratinga | 14.496 | 0,86 | 12.528,88 | 5.892,49 |
| Itiquira | 12.472 | 1,97 | 24.586,00 | 9.068,64 |
| Jaciara | 26.401 | 1,99 | 52.562,00 | 12.259,09 |
| Juscimeira | 11.107 | 1 | 11.139,00 | 6.124,15 |
| Paranatinga | 21.014 | 0,75 | 15.734,28 | 9.164,76 |
| Pedra Preta | 16.674 | 1,91 | 31.840,00 | 6.606,42 |
| Poxoréu | 16.441 | 0,85 | 13.929,60 | 15.416,50 |
| Primavera do Leste | 57.423 | 0,49 | 28.255,00 | 44.042,82 |
| Rondonópolis | 215.320 | 0,49 | 105.859,00 | 51.710,83 |
| Santo Antônio do Leste | 4.591 | 0,68 | 3.118,40 | 3.606,45 |
| São José do Povo | 3.823 | 1,38 | 5.294,80 | 4.844,71 |
| São Pedro da Cipa | 4.444 | 2,17 | 9.664,60 | 4.404,28 |
| Tesouro | 3.513 | 1,96 | 6.872,00 | 2.733,14 |
| TOTAL | 493.128 | | 446.180,96 | 223.768,78 |
| TOTAL MATO GROSSO | 2.121.835 | | 1.657.715,06 | 820.553,41 |

PORTARIA Nº 169/2022/GBSES

O SECRETÁRIO DE ESTADO DE SAÚDE, no uso de suas atribuições legais que lhe confere o artigo 71, da Constituição Estadual, e;
CONSIDERANDO o Decreto Nº 456 de 24 de março de 2016, que "dispõe sobre o Sistema de Transferência de Recursos Financeiros do Fundo Estadual de Saúde aos Fundos Municipais de Saúde e dá outras providências", e;
CONSIDERANDO a Resolução CIB/MT Nº 265 de 10 de dezembro de 2021 que dispõe sobre o Cofinanciamento Estadual para as Unidades de Pronto Atendimento - UPA 24h no Estado de Mato Grosso.

RESOLVE:

Art. 1º ORDENAR o repasse financeiro do Cofinanciamento Estadual das UNIDADES DE PRONTO ATENDIMENTO - UPA'S 24HS nos municípios, no âmbito do Sistema Único de Saúde do Estado de Mato Grosso, referente a Competência FEVEREIRO/2022, no valor de R\$ 1.749.475,00 (Um milhão, setecentos e quarenta e nove mil, quatrocentos e setenta e cinco reais) bem como sua aplicação financeira nos fins a que se destina, conforme Anexo único.

Art. 2º As despesas decorrentes deste incentivo correrão por conta da dotação orçamentária a seguir especificada:

Dotação Orçamentária

Função: 10 - Saúde

Unidade Orçamentária: 21.601 - Fundo Estadual de Saúde

Ação: 2520 - Regionalização das Redes de Atenção em Saúde

Fonte de Recursos: 134

Art. 3º Esta Portaria entra em vigor na data de sua publicação.REGISTRADA,
PUBLICADA,
C U M P R A - S E .

Cuiabá-MT, 16 de março de 2022.



GILBERTO GOMES DE FIGUEIREDO
Secretário de Estado de Saúde

ANEXO ÚNICO

REPASSE ESTADUAL para Unidade de Pronto Atendimento/UPA - Competência FEVEREIRO/2022

| REGIÃO DE SAÚDE | MUNICÍPIO | TIPO | MÊS/R\$ |
|-------------------------------|--------------------|---|--------------|
| BAIXADA CUIABANA | CUIABÁ | UPA III - MORADA DO OURO - conf. Resol. CIB n.º 188 de 03/07/2014 | 325.000,00 |
| | | UPA III - PASCOAL RAMOS - conf. Resol. CIB n.º 075 de 11/10/2017 - Hab. E Resol. CIB n.º 097 de 12/12/2019 - Opção VIII - Qualificada | 325.000,00 |
| | VÁRZEA GRANDE | UPA III - IPASE - conf. Resol. CIB n.º 079 de 09/11/2017 - Hab. (1) e Resol. CIB n.º 080 de 09/11/2017 - Qualificada | 325.000,00 |
| | | UPA II - CRISTO REI - conf. Resol. CIB n.º 098 de 12/12/2019 - Opção V - Habilitada | 113.750,00 |
| Sub-Total - Baixada Cuiabana | | | 1.088.750,00 |
| GARÇAS ARAGUAIA | BARRA DO GARÇAS | UPA II - BARRA DO GARÇAS - conf. Resol. CIB n.º 099 de 12/12/2019 - Opção V - Habilitada | 113.750,00 |
| Sub-Total - Garças Araguaia | | | 113.750,00 |
| NOROESTE | JUÍNA | UPA I - conf. Resol. CIB n.º 255 de 28/11/2012 | 65.000,00 |
| Sub-Total - Noroeste | | | 65.000,00 |
| SUL MATOGROSSENSE | RONDONÓPOLIS | UPA III - conf. Resol. CIB n.º 083 de 07/12/2017 - Opção VIII - Habilitada | 162.500,00 |
| | PRIMAVERA DO LESTE | UPA II - conf. Resol. CIB n.º 013 de 04/04/2019 - Opção VII - Habilitada | 140.725,00 |
| Sub-Total - Sul Matogrossense | | | 303.225,00 |
| TELES PIRES | SORRISO | UPA I - conf. Resol. CIB n.º 017 de 07/04/2016 | 65.000,00 |
| | SINOP | UPA II - conf. Resol. CIB n.º 078 de 09/11/2017 - Habilitada | 113.750,00 |
| Sub-Total - Noroeste | | | 178.750,00 |
| TOTAL | | | 1.749.475,00 |

PORTARIA Nº 170/2022/GBSES

O SECRETÁRIO DE ESTADO DE SAÚDE, no uso de suas atribuições legais que lhe confere o artigo 71, da Constituição Estadual, e;
CONSIDERANDO a Lei nº 8.080 de 19 de setembro de 1.990 que dispõe sobre as condições para a promoção, proteção e recuperação da saúde, a organização e funcionamento dos serviços correspondentes e dá outras providências;

CONSIDERANDO o Decreto nº 7.508, de 28 de junho de 2011, que regulamenta a Lei nº 8.080/1990 e dispõe sobre a organização do Sistema Único de Saúde (SUS), o planejamento da saúde, assistência à saúde e a articulação Inter federativa;

CONSIDERANDO o Decreto Estadual nº 1.018 de 15 de julho de 2021 que cria o Programa Mais MT Cirurgias - Programa Estadual de Cirurgias Eletivas no âmbito do Estado de Mato Grosso e dá outras providências;

CONSIDERANDO o Decreto Estadual nº 1.109 de 21 de setembro de 2021 que altera o Decreto nº 1.018 de 15 de julho de 2021, que cria o Programa Mais MT Cirurgias - Programa Estadual de Cirurgias Eletivas no âmbito do Estado de Mato Grosso e dá outras providências;

CONSIDERANDO a Portaria nº 811/2021/GBSES de 24 de setembro de 2021 que altera a Portaria nº 468/2021/GBSES que trata dos critérios para o financiamento estadual ao Programa Mais MT Cirurgias 2021 no território do estado de Mato Grosso, exceto para os Hospitais Regionais sob gestão direta do Estado, e dá outras providências;

CONSIDERANDO a Nota Técnica nº 001/2021/SUREG/GBSAREG/SUS/SES-MT que estabelece critérios específicos da Regulação do Acesso aos serviços Ambulatoriais e Hospitalares para a realização do Programa Mais MT Cirurgias 2021;

CONSIDERANDO a Nota Técnica nº 003/2021/SPCA/GBSAREG/SES-MT que apresenta orientações relacionadas ao Programa Mais MT Cirurgias 2021;

CONSIDERANDO a Proposta nº 173 apresentada pela Secretaria Municipal de Saúde de Paranatinga para a realização de procedimentos ambulatoriais e hospitalares eletivos de média e alta complexidade do Programa Mais MT Cirurgias;

CONSIDERANDO a Proposição Operacional da Comissão Intergestores Regional - Sul Matogrossense nº 10 de 18 de fevereiro de 2022 que aprova o Plano de Ação do Programa Mais MT Cirurgias 2021 apresentada pela Secretaria Municipal de Saúde de Paranatinga no quantitativo de 951 procedimentos ambulatoriais e hospitalares, totalizando o valor de R\$ 610.008,60 (seiscentos e dez mil oito reais e sessenta centavos), para a Região de Saúde Sul Matogrossense do Estado de Mato Grosso;

CONSIDERANDO a Resolução CIB/MT nº 75 de 10 março de 2022 que aprova a Proposta nº 173 apresentada pela Secretaria Municipal de Saúde de Paranatinga para realização de procedimentos ambulatoriais e hospitalares eletivos de média e alta complexidade do Programa Mais MT Cirurgias, no valor total de R\$ 610.008,60 (seiscentos e dez mil oito reais e sessenta centavos), conforme anexo único;

RESOLVE:

Art. 1º Ordenar o repasse no valor de R\$ 183.002,58 (cento e oitenta e três mil dois reais e cinquenta e oito centavos) que corresponde a 30% (trinta por cento) do valor total da proposta apresentada e aprovada, para o Fundo

Municipal de Saúde de Paranatinga, para a realização de procedimentos ambulatoriais e hospitalares eletivos do Programa Mais MT Cirurgias 2021, com o objetivo de melhorar o acesso para atendimento ao usuário do SUS no território do Estado de Mato Grosso, conforme Anexo Único.

Art. 2º As despesas decorrentes deste incentivo correrão por conta dos recursos financeiros e da dotação orçamentária a seguir especificada:

Unidade Orçamentária: 21.601 - Fundo Estadual de Saúde

Programa: 526 - Mato Grosso Mais Saúde

Função: 10 - Saúde

Subfunção: 302 - Assistência Ambulatorial e Hospitalar

Fonte de Recursos: 134

Natureza de Despesas: 3.3.41.41.010.

Ação: 2451 - Atenção Ambulatorial e Hospitalar complementar do SUS
Subação: 2 - Cofinanciamento de Leitos Complementares e Serviços de Cardiologia do SUS em Mato Grosso

Art. 3º Esta Portaria entra em vigor na data de sua publicação, revogando-se as disposições em contrário.

Registrada, Publicada, CUMPRÁ-SE.

Cuiabá-MT, 16 de março de 2022.



GILBERTO GOMES DE FIGUEIREDO
Secretário de Estado de Saúde

ANEXO ÚNICO

| MICRORREGIÃO | MUNICÍPIO | TOTAL |
|-------------------|-------------|----------------|
| SUL MATOGROSSENSE | Paranatinga | R\$ 183.002,58 |
| Sul Matogrossense | | R\$ 183.002,58 |

PORTARIA Nº 171/2022/GBSES

O **SECRETÁRIO DE ESTADO DE SAÚDE**, no uso de suas atribuições legais que lhe confere o artigo 71, da Constituição Estadual, e;

CONSIDERANDO a Lei nº 8.080 de 19 de setembro de 1.990 que dispõe sobre as condições para a promoção, proteção e recuperação da saúde, a organização e funcionamento dos serviços correspondentes e dá outras providências;

CONSIDERANDO o Decreto nº 7.508, de 28 de junho de 2011, que regulamenta a Lei nº 8.080/1990 e dispõe sobre a organização do Sistema Único de Saúde (SUS), o planejamento da saúde, assistência à saúde e a articulação Inter federativa;

CONSIDERANDO o Decreto Estadual nº 1.018 de 15 de julho de 2021 que cria o Programa Mais MT Cirurgias - Programa Estadual de Cirurgias Eletivas no âmbito do Estado de Mato Grosso e dá outras providências;

CONSIDERANDO o Decreto Estadual nº 1.109 de 21 de setembro de 2021 que altera o Decreto nº 1.018 de 15 de julho de 2021, que cria o Programa Mais MT Cirurgias - Programa Estadual de Cirurgias Eletivas no âmbito do Estado de Mato Grosso e dá outras providências;

CONSIDERANDO a Portaria nº 811/2021/GBSES de 24 de setembro de 2011 que altera a Portaria nº 468/2021/GBSES que trata dos critérios para o financiamento estadual ao Programa Mais MT Cirurgias 2021 no território do estado de Mato Grosso, exceto para os Hospitais Regionais sob gestão direta do Estado, e dá outras providências;

CONSIDERANDO a Nota Técnica nº 001/2021/SUREG/GBSAREG/SUS/SES-MT que estabelece critérios específicos da Regulação do Acesso aos serviços Ambulatoriais e Hospitalares para a realização do Programa Mais MT Cirurgias 2021;

CONSIDERANDO a Nota Técnica nº 003/2021/SPCA/GBSAREG/SES-MT que apresenta orientações relacionadas ao Programa Mais MT Cirurgias 2021;

CONSIDERANDO a Proposta nº 063 apresentada pela Secretaria Municipal de Saúde de **Santo Antonio do Leste** para a realização de procedimentos ambulatoriais e hospitalares eletivos de média e alta complexidade do Programa Mais MT Cirurgias;

CONSIDERANDO a Proposição Operacional da Comissão Intergestores Regional - Sul Matogrossense nº 11 de 18 de fevereiro de 2022 que aprova o Plano de Ação do Programa Mais MT Cirurgias 2021 apresentada pela Secretaria Municipal de Saúde de Santo Antonio do Leste no quantitativo de 257 procedimentos ambulatoriais e hospitalares, totalizando o valor de R\$ 147.678,97 (cento e quarenta e sete mil seiscentos e setenta e oito reais e noventa e sete centavos), para a Região de Saúde Sul Matogrossense do Estado de Mato Grosso;

CONSIDERANDO a Resolução CIB/MT nº 76 de 10 março de 2022 que aprova a Proposta nº 63 apresentada pela Secretaria Municipal de Saúde de Santo Antonio do Leste para realização de procedimentos ambulatoriais e hospitalares eletivos de média e alta complexidade do Programa Mais MT Cirurgias, no valor total de R\$ 147.678,97 (cento e quarenta e sete mil seiscentos e setenta e oito reais e noventa e sete centavos), conforme anexo único;

RESOLVE:

Art. 1º Ordenar o repasse no valor de **R\$ 44.303,70** (quarenta e quatro mil trezentos e três reais e setenta centavos) que corresponde a 30% (trinta por cento) do valor total da proposta apresentada e aprovada, **para o Fundo Municipal de Saúde de Santo Antonio do Leste**, para a realização de procedimentos ambulatoriais e hospitalares eletivos do Programa Mais MT Cirurgias 2021, com o objetivo de melhorar o acesso para atendimento ao usuário do SUS no território do Estado de Mato Grosso, conforme Anexo Único.

Art. 2º As despesas decorrentes deste incentivo correrão por conta dos recursos financeiros e da dotação orçamentária a seguir especificada:

Unidade Orçamentária: 21.601 - Fundo Estadual de Saúde

Programa: 526 - Mato Grosso Mais Saúde

Função: 10 - Saúde

Subfunção: 302 - Assistência Ambulatorial e Hospitalar

Fonte de Recursos: 134

Natureza de Despesas: 3.3.41.41.010.

Ação: 2451 - Atenção Ambulatorial e Hospitalar complementar do SUS
Subação: 2 - Cofinanciamento de Leitos Complementares e Serviços de Cardiologia do SUS em Mato Grosso

Art. 3º Esta Portaria entra em vigor na data de sua publicação, revogando-se as disposições em contrário.

Registrada, Publicada, CUMPRÁ-SE.

Cuiabá-MT, 16 de março de 2022.



GILBERTO GOMES DE FIGUEIREDO
Secretário de Estado de Saúde

ANEXO ÚNICO

| MICRORREGIÃO | MUNICÍPIO | TOTAL |
|-------------------|------------------------|---------------|
| SUL MATOGROSSENSE | Santo Antônio do Leste | R\$ 44.303,70 |
| Sul Matogrossense | | R\$ 44.303,70 |

PORTARIA Nº 172/2022/GBSES

O **SECRETÁRIO DE ESTADO DE SAÚDE**, no uso de suas atribuições legais que lhe confere o artigo 71, da Constituição Estadual, e;

CONSIDERANDO a Lei Federal nº 13.979 de 6 de fevereiro de 2020, que dispõe sobre as medidas para enfrentamento da emergência de saúde pública de importância internacional decorrente do coronavírus responsável pelo surto de 2019, que em seu Art. 4º descreve que "é dispensável a licitação para aquisição de bens, serviços, inclusive de engenharia, e insumos destinados ao enfrentamento da emergência de saúde pública de importância internacional decorrente do coronavírus";

CONSIDERANDO a Portaria nº 356/GM/MS de 11 de março de 2020, que dispõe sobre a regulamentação e operacionalização do disposto na Lei nº 13.979, de 6 de fevereiro de 2020, que estabelece as medidas para enfrentamento da emergência de saúde pública de importância internacional decorrente do coronavírus (COVID-19);

CONSIDERANDO a Portaria GM/MS nº 568/2020 do Ministério da Saúde de 26 de março de 2020 que autoriza a habilitação de leitos de Unidade de Terapia Intensiva Adulto (UTI) para atendimento exclusivo dos pacientes COVID-19;

CONSIDERANDO o Decreto Estadual nº 521 de 10 de junho de 2020 que cria o Programa Emergencial para abertura e habilitação de novos leitos de Unidades de Terapia Intensiva (UTI) em todo o Estado de Mato Grosso, em parceria com as prefeituras municipais, para atendimento exclusivo de pacientes acometidos pela Covid-19, e dá outras providências;

CONSIDERANDO a Portaria nº 249/2020/GBSES de 24 de julho de 2020, que define, em caráter excepcional, o cofinanciamento estadual ao custeio mensal de leitos em Unidades de Terapia Intensiva (UTI) para atendimento exclusivo dos pacientes COVID-19, no território do Estado de Mato Grosso, que atenderem aos termos e requisitos dispostos na Portaria nº 568/2020 do Ministério da Saúde;

RESOLVE:

Art. 1º Ordenar o pagamento do cofinanciamento estadual para custeio mensal de leitos em Unidade de Terapia Intensiva - UTI - Adulto, temporariamente habilitada junto ao Sistema Único de Saúde (SUS) para atendimento exclusivo de pacientes acometidos pela COVID-19, referente à competência **OUTUBRO/2021, para o município de Cuiabá** que apresentou documentação conforme solicitado pela Secretaria de Estado de Saúde, totalizando o valor de **R\$ 903.600,00 (Novecentos e três mil e seiscentos reais)** e a aplicação dos valores ao fim que se destinam com o objetivo de melhorar o acesso para atendimento ao usuário do SUS no território do Estado de Mato Grosso, conforme Anexo Único.

Art. 2º As despesas decorrentes deste incentivo correrão por conta dos recursos financeiros e da dotação orçamentária a seguir especificada:

Unidade Orçamentária: 21.601 - Fundo Estadual de Saúde

Programa: 526 - Mato Grosso Mais Saúde

Função: 10 - Saúde

Subfunção: 302 - Assistência Ambulatorial e Hospitalar

Fonte de Recursos: 134

Natureza de Despesas: 3.3.41.41.010.

Ação: 2451 - Atenção Ambulatorial e Hospitalar complementar do SUS
Subação: 2 - Cofinanciamento de Leitos Complementares e Serviços de Cardiologia do SUS em Mato Grosso

Art. 3º Esta Portaria entra em vigor na data de sua publicação, revogando-se as disposições em contrário.

Registrada, Publicada, CUMPRÁ-SE.

Cuiabá-MT, 16 de março de 2022.



GILBERTO GOMES DE FIGUEIREDO
Secretário de Estado de Saúde

ANEXO ÚNICO

| MICROREGIÃO | MUNICÍPIO | UNIDADE DE ESTABELECIMENTO | | | | TOTAL |
|------------------|-----------------|-------------------------------------|----------|----------------|---------------|--|
| BAIXADA CUIABANA | Cuiabá | Hospital Universitário Júlio Müller | | | | |
| Situação | Período Apurado | Quantidade de Leitos | Dias Mês | Valor Unitário | Valor Total | Normativa |
| Habilitados | 01 a 07/10/2021 | 08 | 07 | R\$ 400,00 | R\$ 22.400,00 | Portaria nº 559/GM/MS Decreto nº 249/2020/GBSES |
| TOTAL A PAGAR | | | | | R\$ 22.400,00 | |

| BAIXADA CUIABANA | MUNICÍPIO | UNIDADE DE ESTABELECIMENTO | | | | TOTAL |
|---|-----------------|---|----------|----------------|-------------------|---|
| BAIXADA CUIABANA | Cuiabá | Hospital e Pronto Socorro Municipal de Cuiabá | | | | |
| Situação | Período Apurado | Quantidade de Leitos | Dias Mês | Valor Unitário | Valor Total | Normativa |
| Habilitados Adulto | 01 a 19/10/2021 | 80 | 19 | R\$ 400,00 | R\$ 608.000,00(*) | Decreto nº 521/2020 e Portaria nº 249/2020/GBSES |
| | 20 a 31/10/2021 | 50 | 12 | R\$ 400,00 | R\$ 240.000,00(*) | |
| Habilitados Ped. | 01 a 31/10/2021 | 10 | 31 | R\$ 400,00 | R\$ 124.000,00 | |
| Total Hospital e Pronto Socorro Municipal de Cuiabá | | | | | R\$ 881.200,00(*) | |

*procedido desconto de R\$ 90.800,00 referente aos leitos bloqueados por indisponibilidade durante a competência de outubro/2021.

| | | |
|----------------------------|--|----------------|
| Total a pagar a SMS Cuiabá | | R\$ 903.600,00 |
|----------------------------|--|----------------|

RESOLUÇÃO CIB/MT AD REFERENDUM Nº 22, DE 15 DE MARÇO DE 2022.

Dispõe sobre a operacionalização, distribuição, armazenamento e aplicação da vacina *Pfizer/Comirnaty* contra a Covid-19, no âmbito do Estado de Mato Grosso, provenientes da 83ª remessa (95ª Pauta) advindas do Programa Nacional de Imunizações - PNI do Ministério da Saúde.

A COMISSÃO INTERGESTORES BIPARTITE DO ESTADO DE MATO GROSSO - CIB/MT, no uso de suas atribuições legais e considerando:

I - A Lei nº 13.979, de 6 de fevereiro de 2020, que dispõe sobre as medidas para enfrentamento da emergência de saúde pública de importância internacional decorrente do Coronavírus responsável pelo surto de 2019;

II - A Portaria GM/MS nº 69, de 14 de janeiro de 2021, que institui a obrigatoriedade de registro de aplicação de vacinas contra a Covid-19 nos sistemas de informação do Ministério da Saúde;

III - O Plano Nacional de Operacionalização da vacinação contra a Covid-19 (12ª edição, 01/02/2022) e o Plano Estadual de Operacionalização da vacinação contra a Covid-19 (1ª edição, janeiro/2021);

IV - O Nonagésimo Terceiro Informe Técnico - 95ª Pauta de Distribuição do Plano Nacional de Operacionalização da Vacinação contra a Covid-19 que dispõe sobre as orientações técnicas relativas à continuidade da Campanha Nacional de Vacinação contra a Covid-19, de 11 de março de 2022, do Ministério da Saúde;

O recebimento do Ministério da Saúde para o Estado de Mato Grosso, da vacina *Pfizer/Comirnaty* no total de 27.100 (Vinte e sete mil e cem) doses dia 15 de março de 2022;

V - A orientação da Coordenação Geral do Programa Nacional de Imunizações para contemplar a 2ª dose com estes quantitativos;

VI - A Nota Técnica nº 2/2022-SECOVID/GAB/SECOVID/MS, de 05 de janeiro de 2022, da Secretaria Extraordinária de Covid-19 do Ministério da Saúde (SECOVID/MS), que estabeleceu a "ampliação de uso do imunizante *Comirnaty* para crianças de 05 a 11 anos de idade, cuja segurança e eficácia foi atestada pela Anvisa, recomendada a inclusão da vacina *Comirnaty*, de forma não obrigatória, para esta faixa etária";

VII - A Resolução CIB/MT Ad Referendum nº 166, de 28 de dezembro de 2021, que dispõe sobre a vacinação de crianças de 05 a 11 anos com vacina *Pfizer/Comirnaty* contra a covid-19 no âmbito do Estado de Mato Grosso;

VIII - O número elevado de devoluções e remanejamentos de vacinas, principalmente da *Pfizer/Comirnaty*, devido a vários municípios justificarem que possuem estoque suficiente para a demanda de vacinação do município ou pelo curto prazo de validade da vacina *Pfizer/Comirnaty* após ser positada (31 dias - 2º a 8ºC);

IX - As demais vacinas do calendário de vacinação são fornecidas aos municípios do estado após a solicitação no Sistema de Insumos Estratégicos em Saúde - SIES.

RESOLVE:

Art. 1º Aprovar a operacionalização, distribuição, armazenamento e aplicação da vacina *Pfizer/Comirnaty* contra a Covid-19, no âmbito do Estado de Mato Grosso, provenientes da 83ª remessa (95ª Pauta) advinda do Programa Nacional de Imunizações - PNI do Ministério da Saúde.

§1º As doses de vacina *Pfizer/Comirnaty* (Adulto e Pediátrica) estarão disponíveis para os municípios requisitarem até os quantitativos dispostos nesta Resolução por meio do Sistema de Insumos Estratégicos em Saúde - SIES, conforme fluxo já estabelecidos com as demais vacinas, possibilitando a logística de entrega aos municípios e evitando remanejamentos e perdas de vacinas de forma excessiva.

§2º As doses *Pfizer/Comirnaty* ficarão armazenadas na Rede de Frio Central, e caso não solicite o total de doses, as doses remanescentes poderão ser remanejadas para outros municípios que por ventura venham a solicitar doses excedentes.

Art. 2º O critério de distribuição das vacinas contra a Covid-19 aos municípios do Estado de Mato Grosso seguirá a prioridade da imunização complementar conforme segue:

I - População de 05 a 11 anos com a 2ª dose (Ref. 82ª Pauta - 76ª remessa - Resolução CIB Ad Referendum 10 de 26/01/2022) da vacina *Pfizer/Comirnaty*, seguindo a seguinte prioridade conforme Nota Técnica nº 2/2022-SECOVID/GAB/SECOVID/MS:

- Crianças com 05 a 11 anos com deficiências permanentes;
- Crianças com 05 a 11 anos com presença de comorbidades;
- Crianças Indígenas (ADPF 709) e Quilombolas (ADPF 742);
- Crianças que vivam em lar com pessoas com alto risco para evolução grave de COVID-19;
- Crianças sem comorbidades, na seguinte ordem sugerida:
 - Crianças entre 10 e 11 anos;
 - Crianças entre 8 e 9 anos;
 - Crianças entre 6 e 7 anos;
 - Crianças com 5 anos.

§1º A vacinação do grupo Crianças com 05 a 11 anos está condicionada a disponibilidade de vacinas pelo Ministério da Saúde e o município deverá seguir as prioridades conforme elencadas na Nota Técnica nº 2/2022-SECOVID/GAB/SECOVID/MS e citadas acima.

§2º Os municípios que já tiverem alcançado a completa vacinação do público alvo estabelecido/pactuado com a 1ª dose, dose única ou 2ª dose e ainda tiverem doses excedentes e aptas a serem utilizadas e compatíveis para a utilização nos públicos em aberto poderão promover a continuidade da imunização dos demais públicos já pactuados ou utilizá-las como dose de reforço.

Art. 3º É de responsabilidade do município comunicar imediatamente o Escritório Regional de Saúde correspondente quanto ao encerramento do recebimento de primeiras doses por já ter atendido 100% de sua população vacinável com a 1ª dose ou dose única e/ou devolução de

doses excedentes recebidas, possibilitando a redistribuição das doses em tempo oportuno e antes de comprometer a sua qualidade e o seu uso pelos demais municípios, devido ao tempo de acondicionamento em temperatura específica ter ultrapassado o preconizado ou perda da validade da vacina.

Art. 4º O critério de distribuição das vacinas seguirá a prioridade da imunização dos públicos alvo, conforme o disposto no PNI.

Art. 5º A distribuição aos 141 (cento e quarenta e um) municípios do Estado de Mato Grosso, da vacina *Pfizer/Comirnaty* ocorrerá conforme estabelecido nos Anexo Único, desta Resolução.

§1º O Anexo Único representa a distribuição da vacina *Pfizer/Comirnaty* enviada pelo Ministério da Saúde, sendo que cada frasco da vacina contém 10 doses e a aplicação da 2ª dose deverá ter um intervalo da 1ª dose de aproximadamente 8 (oito) semanas ou conforme orientação do Ministério da Saúde.

§2º O município deverá seguir a utilização das doses conforme a distribuição disposta nas Resoluções CIB, bem como acompanhar os imunizados com a 1ª dose para que esses possam receber a 2ª dose das vacinas no período adequado, bem como a dose de reforço, além de estar atento aos prazos de validade das mesmas, sendo de responsabilidade do município qualquer alteração ou ajuste realizado quanto ao uso das doses;

§3º No Anexo Único consta a distribuição da vacina *Pfizer/Comirnaty* recebida do Ministério da Saúde, onde foram adicionadas um remanescente de 280 (Duzentas e oitenta) doses que estavam armazenadas na Rede de Frio Central como Estoque Estratégico para reposição de eventuais perdas técnicas. Com impossibilidade de fracionamento das doses de vacina, a Gerência do Programa Estadual de Imunização do Estado realizou o arredondamento para maior no quantitativo total.

§4º Havendo divergência na população estimada de crianças de 05 a 11 anos, o município precisa formalizar via COSEMS a necessidade de atualização da população.

Art. 6º A guarda das vacinas deverá ser realizada pelos municípios respeitando as condições de armazenamento estabelecidas pela fabricante e Agência Nacional de Vigilância Sanitária e se possível com o apoio da segurança pública.

Art. 7º As aplicações das vacinas deverão ser obrigatoriamente registradas no Sistema do Programa Nacional de Imunização SI-PNI.

Art. 8º Esta Resolução entra em vigor na data homologada pelo plenário da CIB/MT.

Cuiabá/MT, 15 de março de 2022.

(Original assinado)
Gilberto Gomes de Figueiredo
Presidente da CIB /MT

(Original assinado)
Marco Antônio Norberto Felipe
Presidente do COSEMS/MT

ANEXO ÚNICO DA RESOLUÇÃO CIB/MT AD REFERENDUM Nº 22, DE 15 DE MARÇO DE 2022.

| QUADRO DEMONSTRATIVO DISTRIBUIÇÃO VACINA Pfizer/Comirnaty | |
|--|--------|
| DESCRIÇÃO | QTDE |
| Doses distribuídas aos municípios D2 (devido ao arredondamento) | 27.100 |
| Doses remanescentes do estoque estratégico armazenadas na Rede de Frio Central - 73ª remessa | 60 |
| Doses remanescentes do estoque estratégico armazenadas na Rede de Frio Central - 78ª remessa | 190 |
| Doses remanescentes do estoque estratégico armazenadas na Rede de Frio Central - 81ª remessa | 30 |
| TOTAL | 27.380 |

| REGIONAIS/MUNICÍPIOS | Total Crianças de 05 a 11 anos (Estimativa SES/MS) | D1 Distribuídas na 82ª Pauta - 76ª Remessa - CIB Ad. Ref. 10 para Crianças de 05 a 11 anos | 98% da 82ª Pauta Crianças de 05 a 11 anos (D2) 82ª Pauta - 76ª Remessa - CIB Ad. Ref. 10 | Total de doses a serem entregues arredondamento 10 doses |
|-----------------------------------|--|--|--|--|
| MÉDIO ARAGUAIA (ÁGUA BOA) | 11.398 | 870 | 870 | 870 |
| Água Boa | 2.701 | 200 | 200 | 200 |
| Bom Jesus do Araguaia | 766 | 60 | 60 | 60 |
| Canarana | 2.396 | 180 | 180 | 180 |
| Cocalinho | 572 | 50 | 50 | 50 |
| Gaúcha do Norte | 1.030 | 80 | 80 | 80 |
| Nova Nazaré | 563 | 50 | 50 | 50 |
| Querência | 2.130 | 160 | 160 | 160 |
| Ribeirão Cascalheira | 1.240 | 90 | 90 | 90 |
| ALTO TAPAJÓS (ALTA FLORESTA) | 11.952 | 890 | 890 | 890 |
| Alta Floresta | 5.085 | 370 | 370 | 370 |
| Apiacás | 1.137 | 90 | 90 | 90 |
| Carlinda | 918 | 70 | 70 | 70 |
| Nova Bandeirantes | 1.604 | 120 | 120 | 120 |
| Nova Canaã do Norte* | 1.222 | 90 | 90 | 90 |
| Nova Monte Verde | 976 | 70 | 70 | 70 |
| Paranaíta | 1.010 | 80 | 80 | 80 |
| BAIXADA CUIABANA | 103.281 | 7.500 | 7.380 | 7.380 |
| Acorizal | 472 | 40 | 40 | 40 |
| Barão de Melgaço | 782 | 60 | 60 | 60 |
| Chapada dos Guimarães | 2.010 | 150 | 150 | 150 |
| Cuiabá | 60.659 | 4.370 | 4.290 | 4.290 |
| Jangada | 879 | 70 | 70 | 70 |
| Nossa Senhora do Livramento | 1.276 | 100 | 100 | 100 |
| Nova Brasilândia | 341 | 30 | 30 | 30 |
| Planalto da Serra | 314 | 30 | 30 | 30 |
| Poconé | 3.628 | 270 | 270 | 270 |
| Santo Antônio do Leverger | 1.739 | 130 | 130 | 130 |
| Várzea Grande | 31.181 | 2.250 | 2.210 | 2.210 |
| GARÇAS ARAGUAIA (BARRA DO GARÇAS) | 13.453 | 1.000 | 1.000 | 1.000 |
| Araguaiana | 266 | 20 | 20 | 20 |

| | | | | |
|--|---------------|--------------|--------------|--------------|
| Barra do Garças | 5.795 | 420 | 420 | 420 |
| Campinápolis | 2.915 | 210 | 210 | 210 |
| General Carneiro | 755 | 60 | 60 | 60 |
| Nova Xavantina | 2.001 | 150 | 150 | 150 |
| Novo São Joaquim | 481 | 40 | 40 | 40 |
| Pontal do Araguaia | 625 | 50 | 50 | 50 |
| Ponte Branca | 126 | 10 | 10 | 10 |
| Ribeirãozinho | 241 | 20 | 20 | 20 |
| Torixoréu | 248 | 20 | 20 | 20 |
| OESTE MATOGROSSENSE (CÁCERES) | 20.794 | 1.570 | 1.560 | 1.560 |
| Araputanga | 1.736 | 130 | 130 | 130 |
| Cáceres | 10.359 | 750 | 740 | 740 |
| Curvelândia | 520 | 40 | 40 | 40 |
| Glória D'Oeste | 274 | 20 | 20 | 20 |
| Indiavaí | 304 | 30 | 30 | 30 |
| Lambari D'Oeste | 709 | 60 | 60 | 60 |
| Mirassol d'Oeste | 2.852 | 210 | 210 | 210 |
| Porto Esperidião | 1.283 | 100 | 100 | 100 |
| Reserva do Cabaçal | 306 | 30 | 30 | 30 |
| Rio Branco | 443 | 40 | 40 | 40 |
| Salto do Céu | 286 | 30 | 30 | 30 |
| São José dos Quatro Marcos | 1.722 | 130 | 130 | 130 |
| CENTRO NORTE MATOGROSSENSE (DIAMANTINO) | 10.423 | 780 | 780 | 780 |
| Alto Paraguai | 1.107 | 80 | 80 | 80 |
| Diamantino | 2.408 | 180 | 180 | 180 |
| Nobres | 1.576 | 120 | 120 | 120 |
| Nortelândia | 555 | 40 | 40 | 40 |
| Nova Maringá | 1.070 | 80 | 80 | 80 |
| Rosário Oeste | 1.591 | 120 | 120 | 120 |
| São José do Rio Claro | 2.116 | 160 | 160 | 160 |
| VALE DO ARINOS (JUARA) | 5.697 | 420 | 420 | 420 |
| Juara | 3.858 | 280 | 280 | 280 |
| Novo Horizonte do Norte | 335 | 30 | 30 | 30 |
| Porto dos Gaúchos | 538 | 40 | 40 | 40 |
| Tabaporã | 966 | 70 | 70 | 70 |
| NOROESTE MATOGROSSENSE (JUÍNA) | 20.133 | 1.490 | 1.490 | 1.490 |
| Aripuanã | 2.967 | 220 | 220 | 220 |
| Brasnorte | 2.383 | 180 | 180 | 180 |
| Castanheira | 915 | 70 | 70 | 70 |
| Colniza | 5.020 | 370 | 370 | 370 |
| Cotriguaçu | 2.563 | 190 | 190 | 190 |
| Juína | 4.247 | 310 | 310 | 310 |
| Juruena | 2.038 | 150 | 150 | 150 |
| VALE DO PEIXOTO (PEIXOTO DE AZEVEDO) | 14.847 | 1.090 | 1.090 | 1.090 |
| Colíder* | 3.218 | 240 | 240 | 240 |
| Guarantã do Norte | 3.681 | 270 | 270 | 270 |
| Matupá | 1.796 | 130 | 130 | 130 |
| Nova Guarita* | 376 | 30 | 30 | 30 |
| Novo Mundo | 1.058 | 80 | 80 | 80 |
| Peixoto de Azevedo | 3.883 | 280 | 280 | 280 |
| Terra Nova do Norte | 835 | 60 | 60 | 60 |
| SUDOESTE MATOGROSSENSE (PONTES E LACERDA) | 13.946 | 1.050 | 1.050 | 1.050 |
| Campos de Júlio | 890 | 70 | 70 | 70 |
| Comodoro | 2.520 | 190 | 190 | 190 |
| Conquista D'Oeste | 460 | 40 | 40 | 40 |
| Figueirópolis D'Oeste | 334 | 30 | 30 | 30 |
| Jauru | 931 | 70 | 70 | 70 |
| Nova Lacerda | 804 | 60 | 60 | 60 |
| Pontes e Lacerda | 5.086 | 370 | 370 | 370 |
| Rondolândia | 548 | 40 | 40 | 40 |
| Vale de São Domingos | 311 | 30 | 30 | 30 |
| Vila Bela da Santíssima Trindade | 2.062 | 150 | 150 | 150 |
| ARAGUAIA XINGU (PORTO ALEGRE DO NORTE) | 10.994 | 820 | 820 | 820 |
| Canabrava do Norte | 555 | 40 | 40 | 40 |

| | | | | |
|---|---------|--------|--------|--------|
| Confresa | 3.702 | 270 | 270 | 270 |
| Porto Alegre do Norte | 1.448 | 110 | 110 | 110 |
| Santa Cruz do Xingu | 345 | 30 | 30 | 30 |
| Santa Terezinha | 1.029 | 80 | 80 | 80 |
| São José do Xingu | 739 | 60 | 60 | 60 |
| Vila Rica | 3.176 | 230 | 230 | 230 |
| SUL MATOGROSSENSE (RONDONÓPOLIS) | 55.673 | 4.100 | 4.060 | 4.060 |
| Alto Araguaia | 2.003 | 150 | 150 | 150 |
| Alto Garças | 1.182 | 90 | 90 | 90 |
| Alto Taquari | 1.268 | 100 | 100 | 100 |
| Araguainha | 73 | 10 | 10 | 10 |
| Campo Verde | 5.065 | 370 | 370 | 370 |
| Dom Aquino | 768 | 60 | 60 | 60 |
| Guiratinga | 1.259 | 100 | 100 | 100 |
| Itiquira | 1.330 | 100 | 100 | 100 |
| Jaciara | 2.918 | 210 | 210 | 210 |
| Juscimeira | 1.056 | 80 | 80 | 80 |
| Paranatinga | 2.501 | 180 | 180 | 180 |
| Pedra Preta | 1.737 | 130 | 130 | 130 |
| Poxoréo | 1.592 | 120 | 120 | 120 |
| Primavera do Leste | 6.536 | 480 | 470 | 470 |
| Rondonópolis | 24.550 | 1.770 | 1.740 | 1.740 |
| Santo Antônio do Leste | 649 | 50 | 50 | 50 |
| São José do Povo | 333 | 30 | 30 | 30 |
| São Pedro da Cipa | 514 | 40 | 40 | 40 |
| Tesouro | 339 | 30 | 30 | 30 |
| NORTE ARAGUAIA KARAJÁ (SÃO FELIX DO ARAGUAIA) | 2.781 | 230 | 230 | 230 |
| Alto Boa Vista | 886 | 70 | 70 | 70 |
| Luciara | 208 | 20 | 20 | 20 |
| Novo Santo Antônio | 299 | 30 | 30 | 30 |
| São Félix do Araguaia | 1.217 | 90 | 90 | 90 |
| Serra Nova Dourada | 171 | 20 | 20 | 20 |
| TELES PIRES (SINOP) | 50.666 | 3.720 | 3.680 | 3.680 |
| Cláudia | 1.301 | 100 | 100 | 100 |
| Feliz Natal | 1.937 | 140 | 140 | 140 |
| Ipiranga do Norte | 878 | 70 | 70 | 70 |
| Itanhangá | 727 | 60 | 60 | 60 |
| Itaúba* | 371 | 30 | 30 | 30 |
| Lucas do Rio Verde | 7.638 | 550 | 540 | 540 |
| Marcelândia* | 1.108 | 80 | 80 | 80 |
| Nova Mutum | 5.198 | 380 | 380 | 380 |
| Nova Santa Helena* | 346 | 30 | 30 | 30 |
| Nova Ubiratã | 1.398 | 110 | 110 | 110 |
| Santa Carmem | 533 | 40 | 40 | 40 |
| Santa Rita do Trivelato | 395 | 30 | 30 | 30 |
| Sinop | 15.643 | 1.130 | 1.110 | 1.110 |
| Sorriso | 10.299 | 750 | 740 | 740 |
| Tapurah | 1.320 | 100 | 100 | 100 |
| União do Sul | 346 | 30 | 30 | 30 |
| Vera | 1.228 | 90 | 90 | 90 |
| MÉDIO NORTE MATOGROSSENSE (TANGARA DA SERRA) | 28.110 | 2.070 | 2.060 | 2.060 |
| Arenópolis | 931 | 70 | 70 | 70 |
| Barra do Bugres | 4.006 | 290 | 290 | 290 |
| Campo Novo do Parecis | 4.343 | 320 | 320 | 320 |
| Denise | 1.062 | 80 | 80 | 80 |
| Nova Marilândia | 395 | 30 | 30 | 30 |
| Nova Olímpia | 2.269 | 170 | 170 | 170 |
| Porto Estrela | 288 | 30 | 30 | 30 |
| Santo Afonso | 282 | 20 | 20 | 20 |
| Sapezal | 3.353 | 250 | 250 | 250 |
| Tangará da Serra | 11.181 | 810 | 800 | 800 |
| Total Geral | 374.148 | 27.600 | 27.380 | 27.380 |

*Os municípios pertencentes à Região Norte Mato-Grossense (Colíder) estão contemplados nas demais regiões por não possuir uma Rede de Frio.

RESOLUÇÃO CIB/MT Nº 67 DE 10 DE MARÇO DE 2022.

Dispõe sobre a homologação da Resolução CIB/MT *Ad Referendum* nº 15, de 11 de fevereiro de 2022, referente a operacionalização, distribuição, armazenamento e aplicação da vacina Pfizer/Comirnaty, contra a Covid-19, no âmbito do estado de Mato Grosso, provenientes da 78ª remessa (87ª Pauta) advindas do Programa Nacional de Imunizações - PNI do Ministério da Saúde.

A COMISSÃO INTERGESTORES BIPARTITE DO ESTADO DE MATO GROSSO - CIB/MT, no uso de suas atribuições legais e considerando:

I - A RESOLUÇÃO CIB/MT Nº 134 DE 06 DE AGOSTO DE 2021, que dispõe sobre a atualização do Regimento Interno da Comissão Intergestores Bipartite do Estado de Mato Grosso - CIB/MT, Artigo 9º, inciso VIII - Expedir Resolução "*Ad Referendum*" em casos de extrema urgência e relevância, homologando-a na reunião ordinária da CIB subsequente a data da sua emissão juntamente com a presidência do COSEMS/MT, nas seguintes circunstâncias:

- Em atendimento a prazos estabelecidos em legislação vigente;
- Em atendimento a demandas de relevância extrema ao usuário do SUS advindas de catástrofes e situações críticas;
- Em caso de estabelecimento de situação custeada pelo fundo estadual de saúde que venha beneficiar o usuário do SUS.

RESOLVE:

Art. 1º- Aprovar a homologação da Resolução CIB/MT *Ad Referendum* nº 15, de 11 de fevereiro de 2022, referente a sobre a operacionalização, distribuição, armazenamento e aplicação da vacina Pfizer/Comirnaty, contra a Covid-19, no âmbito do estado de Mato Grosso, provenientes da 78ª remessa (87ª Pauta) advindas do Programa Nacional de Imunizações - PNI do Ministério da Saúde.

Art. 2º- As doses de vacina Pfizer/Comirnaty (adulto e pediátrica) estarão disponíveis para os municípios requisitarem até os quantitativos dispostos nesta Resolução por meio do Sistema de Insumos Estratégicos em Saúde - SIES, conforme fluxo já estabelecidos com as demais vacinas, possibilitando a logística de entrega aos municípios e evitando remanejamentos e perdas de vacinas de forma excessiva.

Art. 3º- Esta Resolução entra em vigor na data da assinatura.

Cuiabá/MT, 10 de março de 2022.

(Original assinado)
Gilberto Gomes de Figueiredo
Presidente da CIB /MT

(Original assinado)
Marco Antônio Norberto Felipe
Presidente do COSEMS/MT

RESOLUÇÃO CIB/MT Nº 68 DE 10 DE MARÇO DE 2022.

Dispõe sobre a homologação da Resolução CIB/MT *Ad Referendum* nº 16, de 15 de fevereiro de 2022, referente a operacionalização, distribuição, armazenamento e aplicação da vacina Janssen (*Johnson & Johnson*), contra a Covid-19, no âmbito do Estado de Mato Grosso, provenientes da 79ª remessa (88ª Pauta) advindas do Programa Nacional de Imunizações - PNI do Ministério da Saúde.

A COMISSÃO INTERGESTORES BIPARTITE DO ESTADO DE MATO GROSSO - CIB/MT, no uso de suas atribuições legais e considerando:

I - A RESOLUÇÃO CIB/MT Nº 134 DE 06 DE AGOSTO DE 2021, que dispõe sobre a atualização do Regimento Interno da Comissão Intergestores Bipartite do Estado de Mato Grosso - CIB/MT, Artigo 9º, inciso VIII - Expedir Resolução "*Ad Referendum*" em casos de extrema urgência e relevância, homologando-a na reunião ordinária da CIB subsequente a data da sua emissão juntamente com a presidência do COSEMS/MT, nas seguintes circunstâncias:

- Em atendimento a prazos estabelecidos em legislação vigente;
- Em atendimento a demandas de relevância extrema ao usuário do SUS advindas de catástrofes e situações críticas;
- Em caso de estabelecimento de situação custeada pelo fundo estadual de saúde que venha beneficiar o usuário do SUS.

RESOLVE:

Art. 1º- Aprovar a homologação da Resolução CIB/MT *Ad Referendum* nº 16, de 15 de fevereiro de 2022, referente a operacionalização, distribuição, armazenamento e aplicação da vacina Janssen (*Johnson & Johnson*), contra a Covid-19, no âmbito do Estado de Mato Grosso, provenientes da 79ª remessa (88ª Pauta) advindas do Programa Nacional de Imunizações - PNI do Ministério da Saúde.

Art. 2º- As doses de vacina Pfizer/Comirnaty (adulto e pediátrica) estarão disponíveis para os municípios requisitarem até os quantitativos dispostos nesta Resolução por meio do Sistema de Insumos Estratégicos em Saúde - SIES, conforme fluxo já estabelecidos com as demais vacinas, possibilitando a logística de entrega aos municípios e evitando remanejamentos e perdas de vacinas de forma excessiva.

Art. 3º- Esta Resolução entra em vigor na data da assinatura.

Cuiabá/MT, 10 de março de 2022.

(Original assinado)
Gilberto Gomes de Figueiredo
Presidente da CIB /MT

(Original assinado)
Marco Antônio Norberto Felipe
Presidente do COSEMS/MT

RESOLUÇÃO CIB/MT Nº 69 DE 10 DE MARÇO DE 2022.

Dispõe sobre a homologação da Resolução CIB/MT *Ad Referendum* nº 18, de 04 de março de 2022, referente a distribuição de teste rápido imunocromatográfico por antígeno COVID-19 Ag para detecção dos casos do novo Coronavírus (COVID-19) para os municípios do Estado de Mato Grosso.

A COMISSÃO INTERGESTORES BIPARTITE DO ESTADO DE MATO GROSSO - CIB/MT, no uso de suas atribuições legais e considerando:

I - A RESOLUÇÃO CIB/MT Nº 134 DE 06 DE AGOSTO DE 2021, que dispõe sobre a atualização do Regimento Interno da Comissão Intergestores Bipartite do Estado de Mato Grosso - CIB/MT, Artigo 9º, inciso VIII - Expedir Resolução "*Ad Referendum*" em casos de extrema urgência e relevância, homologando-a na reunião ordinária da CIB subsequente a data da sua emissão juntamente com a presidência do COSEMS/MT, nas seguintes circunstâncias:

- Em atendimento a prazos estabelecidos em legislação vigente;
- Em atendimento a demandas de relevância extrema ao usuário do SUS advindas de catástrofes e situações críticas;
- Em caso de estabelecimento de situação custeada pelo fundo estadual de saúde que venha beneficiar o usuário do SUS.

RESOLVE:

Art. 1º- Aprovar a homologação da Resolução CIB/MT *Ad Referendum* nº 18, de 04 de março de 2022, referente a distribuição de teste rápido imunocromatográfico por antígeno COVID-19 Ag para detecção dos casos do novo Coronavírus (COVID-19) para os municípios do Estado de Mato Grosso.

Art. 2º- Esta Resolução entra em vigor na data da assinatura.

Cuiabá/MT, 10 de março de 2022.

(Original assinado)
Gilberto Gomes de Figueiredo
Presidente da CIB /MT

(Original assinado)
Marco Antônio Norberto Felipe
Presidente do COSEMS/MT

RESOLUÇÃO CIB/MT Nº 70 DE 10 DE MARÇO DE 2022.

Dispõe sobre a homologação da Resolução CIB/MT *Ad Referendum* nº 19, de 07 de março de 2022, referente a operacionalização, distribuição, armazenamento e aplicação da vacina Pfizer/Comirnaty contra a Covid-19, no âmbito do Estado de Mato Grosso, provenientes da 81ª remessa (92ª Pauta) advindas do Programa Nacional de Imunizações - PNI do Ministério da Saúde.

A COMISSÃO INTERGESTORES BIPARTITE DO ESTADO DE MATO GROSSO - CIB/MT, no uso de suas atribuições legais e considerando:

I - A RESOLUÇÃO CIB/MT Nº 134 DE 06 DE AGOSTO DE 2021, que dispõe sobre a atualização do Regimento Interno da Comissão Intergestores Bipartite do Estado de Mato Grosso - CIB/MT, Artigo 9º, inciso VIII - Expedir Resolução "*Ad Referendum*" em casos de extrema urgência e relevância, homologando-a na reunião ordinária da CIB subsequente a data da sua emissão juntamente com a presidência do COSEMS/MT, nas seguintes circunstâncias:

- Em atendimento a prazos estabelecidos em legislação vigente;
- Em atendimento a demandas de relevância extrema ao usuário do SUS advindas de catástrofes e situações críticas;
- Em caso de estabelecimento de situação custeada pelo fundo estadual de saúde que venha beneficiar o usuário do SUS.

RESOLVE:

Art. 1º- Aprovar a homologação da Resolução CIB/MT *Ad Referendum* nº 18, de 07 de março de 2022, referente a operacionalização, distribuição, armazenamento e aplicação da vacina Pfizer/Comirnaty contra a Covid-19, no âmbito do Estado de Mato Grosso, provenientes da 81ª remessa (92ª Pauta) advindas do Programa Nacional de Imunizações - PNI do Ministério da Saúde.

Art. 2º- As doses de vacina Pfizer/Comirnaty (adulto e pediátrica) estarão disponíveis para os municípios requisitarem até os quantitativos dispostos nesta Resolução por meio do Sistema de Insumos Estratégicos em Saúde - SIES, conforme fluxo já estabelecidos com as demais vacinas, possibilitando a logística de entrega aos municípios e evitando remanejamentos e perdas de vacinas de forma excessiva.

Art. 3º- Esta Resolução entra em vigor na data da assinatura.

Cuiabá/MT, 10 de março de 2022.

(Original assinado)
Gilberto Gomes de Figueiredo
Presidente da CIB /MT

(Original assinado)
Marco Antônio Norberto Felipe
Presidente do COSEMS/MT

SEAF

SECRETARIA DE ESTADO DE AGRICULTURA FAMILIAR

1º TERMO ADITIVO

ATA DE REGISTRO DE PREÇOS 04/2021/SEAF/MT
(PREGÃO ELETRÔNICO Nº 010/2021/SEAF)

Pelo presente instrumento, o Estado de Mato Grosso, por meio da SECRETARIA DE ESTADO DE AGRICULTURA FAMILIAR -SEAF/MT, doravante denominada CONTRATANTE, com sede na Rua Engº, Arnaldo Duarte Monteiro, Edifício Engenheiro José Morbeck, S/Nº - 3º Andar - Centro Político Administrativo, Cuiabá - MT, CEP: 78049-065, inscrita no CNPJ sob nº 03.507.415/0012-05, neste ato representado pelo Sr. SILVANO FERREIRA DO AMARAL, portador do RG nº 0606142-7 SSP/MT e inscrito no CPF nº 395.310.901-49, e de outro lado a empresa SP COMÉRCIO DE MÁQUINAS, EQUIPAMENTOS E SERVIÇOS LTDA, localizada na Rua Desembargador Ferreira Mendes, 48, bairro Centro Sul - Cuiabá/MT, CEP: 78020-200, inscrita no CNPJ: 26.783.910/0001-81 neste ato representado pelo Sr. LUCIANO DA SILVA PEREIRA, portador do RG nº 6516998 SSP/MT e inscrito no CPF nº 807.511.991-68, doravante denominada CONTRATADA, considerando o Processo Administrativo nº 448246/2021, resolvem celebrar o presente Termo Aditivo à ATA DE REGISTRO DE PREÇOS nº 04/2021/SEAF-MT, oriunda do procedimento licitatório na modalidade PREGÃO ELETRÔNICO nº 010/2021/SEAF, sujeitan-do-se o CONTRATANTE e a CONTRATADA às normas estabelecidas na Lei Federal nº 8.666 de 21/06/93 e suas alterações posteriores, e, no que couber, a Lei nº 10.520 de 17/07/2002, bem como ao Decreto Estadual nº 840 de 10/02/2017.

CLÁUSULA PRIMEIRA - DO OBJETO

Com fundamento nos artigos 70 e 90 do Decreto Estadual n. 840/2017, o presente Termo de Aditamento tem como o objetivo alterar o valor registrado para os Lotes da Ata de Registro de Preços nº 04/2021/SEAF-MT abaixo:

| LOTE 02 ME/EPP (LOTE ESPECÍFICO PARA ATENDER O POLO I) | | | | | |
|--|---|-------|--------|---------------|-------------|
| SP COMÉRCIO DE MÁQUINAS, EQUIPAMENTOS E SERVIÇOS LTDA | | | | | |
| ITEM | DESCRIÇÃO | UNID. | QUANT. | MARCA/ MODELO | VALOR UNIT. |
| 01 | CALCÁRIO DOLOMÍTICO CONTENDO NO MÍNIMO 28% DE ÓXIDO DE CÁLCIO, NO MÍNIMO 18% DE ÓXIDO DE MAGNÉSIO E PRNT A PARTIR DE 80%: TONELADA. | TON | 800 | PRÓPRIA | R\$ 129,22 |
| VALOR TOTAL DO LOTE R\$ 103.376,00 (cento e três mil, trezentos e setenta e seis reais) | | | | | |
| LOTE 03 (LOTE ESPECÍFICO PARA ATENDER O POLO II) | | | | | |
| SP COMÉRCIO DE MÁQUINAS, EQUIPAMENTOS E SERVIÇOS LTDA | | | | | |
| ITEM | DESCRIÇÃO | UNID. | QUANT. | MARCA/ MODELO | VALOR UNIT. |
| 01 | CALCÁRIO DOLOMÍTICO CONTENDO NO MÍNIMO 28% DE ÓXIDO DE CÁLCIO, NO MÍNIMO 18% DE ÓXIDO DE MAGNÉSIO E PRNT A PARTIR DE 80%: TONELADA. | TON | 4200 | PRÓPRIA | R\$ 148,23 |
| VALOR TOTAL DO LOTE R\$ 622.566,00 (seiscentos e vinte e dois mil, quinhentos e sessenta e seis reais) | | | | | |
| LOTE 04 ME/EPP (LOTE ESPECÍFICO PARA ATENDER O POLO II) | | | | | |
| SP COMÉRCIO DE MÁQUINAS, EQUIPAMENTOS E SERVIÇOS LTDA | | | | | |
| ITEM | DESCRIÇÃO | UNID. | QUANT. | MARCA/ MODELO | VALOR UNIT. |
| 01 | CALCÁRIO DOLOMÍTICO CONTENDO NO MÍNIMO 28% DE ÓXIDO DE CÁLCIO, NO MÍNIMO 18% DE ÓXIDO DE MAGNÉSIO E PRNT A PARTIR DE 80%: TONELADA. | TON | 800 | PRÓPRIA | R\$ 148,00 |

| VALOR TOTAL DO LOTE R\$ 118.400,00 (cento e dezoito mil, quatrocentos reais) | | | | | |
|--|---|-------|--------|---------------|-------------|
| LOTE 05 (LOTE ESPECÍFICO PARA ATENDER O POLO III) | | | | | |
| SP COMÉRCIO DE MÁQUINAS, EQUIPAMENTOS E SERVIÇOS LTDA | | | | | |
| ITEM | DESCRIÇÃO | UNID. | QUANT. | MARCA/ MODELO | VALOR UNIT. |
| 01 | CALCÁRIO DOLOMÍTICO CONTENDO NO MÍNIMO 28% DE ÓXIDO DE CÁLCIO, NO MÍNIMO 18% DE ÓXIDO DE MAGNÉSIO E PRNT A PARTIR DE 80%: TONELADA. | TON | 8200 | PRÓPRIA | R\$ 119,39 |
| VALOR TOTAL DO LOTE R\$ 978.998,00 (novecentos e setenta e oito mil, novecentos e noventa e oito reais) | | | | | |
| LOTE 06 ME/EPP (LOTE ESPECÍFICO PARA ATENDER O POLO III) | | | | | |
| SP COMÉRCIO DE MÁQUINAS, EQUIPAMENTOS E SERVIÇOS LTDA | | | | | |
| ITEM | DESCRIÇÃO | UNID. | QUANT. | MARCA/ MODELO | VALOR UNIT. |
| 01 | CALCÁRIO DOLOMÍTICO CONTENDO NO MÍNIMO 28% DE ÓXIDO DE CÁLCIO, NO MÍNIMO 18% DE ÓXIDO DE MAGNÉSIO E PRNT A PARTIR DE 80%: TONELADA. | TON | 800 | PRÓPRIA | R\$ 119,39 |
| VALOR TOTAL DO LOTE R\$ 95.512,00 (noventa e cinco mil, quinhentos e doze reais) | | | | | |
| LOTE 08 ME/EPP (LOTE ESPECÍFICO PARA ATENDER O POLO IV) | | | | | |
| SP COMÉRCIO DE MÁQUINAS, EQUIPAMENTOS E SERVIÇOS LTDA | | | | | |
| ITEM | DESCRIÇÃO | UNID. | QUANT. | MARCA/ MODELO | VALOR UNIT. |
| 01 | CALCÁRIO DOLOMÍTICO CONTENDO NO MÍNIMO 28% DE ÓXIDO DE CÁLCIO, NO MÍNIMO 18% DE ÓXIDO DE MAGNÉSIO E PRNT A PARTIR DE 80%: TONELADA. | TON | 800 | PRÓPRIA | R\$ 116,92 |
| VALOR TOTAL DO LOTE R\$ 93.536,00 (noventa e três mil, quinhentos e trinta e seis reais) | | | | | |
| LOTE 09 (LOTE ESPECÍFICO PARA ATENDER O POLO V) | | | | | |
| SP COMÉRCIO DE MÁQUINAS, EQUIPAMENTOS E SERVIÇOS LTDA | | | | | |
| ITEM | DESCRIÇÃO | UNID. | QUANT. | MARCA/ MODELO | VALOR UNIT. |
| 01 | CALCÁRIO DOLOMÍTICO CONTENDO NO MÍNIMO 28% DE ÓXIDO DE CÁLCIO, NO MÍNIMO 18% DE ÓXIDO DE MAGNÉSIO E PRNT A PARTIR DE 80%: TONELADA. | TON | 8200 | PRÓPRIA | R\$ 115,69 |
| VALOR TOTAL DO LOTE R\$ 948.658,00 (novecentos e quarenta e oito mil, seiscentos e cinquenta e oito reais) | | | | | |
| LOTE 10 ME/EPP (LOTE ESPECÍFICO PARA ATENDER O POLO V) | | | | | |
| SP COMÉRCIO DE MÁQUINAS, EQUIPAMENTOS E SERVIÇOS LTDA | | | | | |
| ITEM | DESCRIÇÃO | UNID. | QUANT. | MARCA/ MODELO | VALOR UNIT. |
| 01 | CALCÁRIO DOLOMÍTICO CONTENDO NO MÍNIMO 28% DE ÓXIDO DE CÁLCIO, NO MÍNIMO 18% DE ÓXIDO DE MAGNÉSIO E PRNT A PARTIR DE 80%: TONELADA. | TON | 800 | PRÓPRIA | R\$ 115,69 |
| VALOR TOTAL DO LOTE R\$ 92.552,00 (noventa e dois mil, quinhentos e cinquenta e dois reais) | | | | | |

| LOTE 11 (LOTE ESPECÍFICO PARA ATENDER O POLO VI) | | | | | |
|--|---|-------|--------|--------------|-------------|
| SP COMÉRCIO DE MÁQUINAS, EQUIPAMENTOS E SERVIÇOS LTDA | | | | | |
| ITEM | DESCRIÇÃO | UNID. | QUANT. | MARCA/MODELO | VALOR UNIT. |
| 01 | CALCÁRIO DOLOMÍTICO CONTENDO NO MÍNIMO 28% DE ÓXIDO DE CÁLCIO, NO MÍNIMO 18% DE ÓXIDO DE MAGNÉSIO E PRNT A PARTIR DE 80%: TONELADA. | TON | 9200 | PRÓPRIA | R\$ 115,69 |
| VALOR TOTAL DO LOTE R\$ 1.064.348,00 (um milhão, sessenta e quatro mil, trezentos e quarenta e oito reais) | | | | | |
| LOTE 12 ME/EPP (LOTE ESPECÍFICO PARA ATENDER O POLO VI) | | | | | |
| SP COMÉRCIO DE MÁQUINAS, EQUIPAMENTOS E SERVIÇOS LTDA | | | | | |
| ITEM | DESCRIÇÃO | UNID. | QUANT. | MARCA/MODELO | VALOR UNIT. |
| 01 | CALCÁRIO DOLOMÍTICO CONTENDO NO MÍNIMO 28% DE ÓXIDO DE CÁLCIO, NO MÍNIMO 18% DE ÓXIDO DE MAGNÉSIO E PRNT A PARTIR DE 80%: TONELADA. | TON | 800 | PRÓPRIA | R\$ 115,69 |
| VALOR TOTAL DO LOTE R\$ 92.552,00 (noventa e dois mil, quinhentos e cinquenta e dois reais) | | | | | |

CLÁUSULA SEGUNDA - DA RATIFICAÇÃO

As demais cláusulas, condições e estipulações da Ata de Registro de Preços originária permanecem inalteradas.

Cuiabá-MT, 16 de março de 2022.

SILVANO FERREIRA DO AMARAL

SECRETÁRIO DE ESTADO DE AGRICULTURA FAMILIAR/SEAF-MT
CONTRATANTE

LUCIANO DA SILVA PEREIRA

SP COMÉRCIO DE MÁQUINAS, EQUIPAMENTOS E SERVIÇOS LTDA
CONTRATADA

ADMINISTRAÇÃO INDIRETA

FAPEMAT

FUNDAÇÃO DE AMPARO À PESQUISA

EXTRATO DE TERMO DE CONCESSÃO E ACEITAÇÃO DE AUXÍLIO À PROJETO DE PESQUISA - EDITAL Nº 010/2021 - PESQUISA COM ALTO NÍVEL DE MATURIDADE TECNOLÓGICA - PANMT - PROCESSO Nº 0000084/2022.

CONCEDENTE: Fundação de Amparo à Pesquisa do Estado de Mato Grosso - FAPEMAT. **INSTITUIÇÃO EXECUTORA:** Universidade do Estado de Mato Grosso - UNEMAT - Campus de Cáceres/MT. **CONCESSIONÁRIO:** Kelly Lana Araújo. **OBJETO:** Auxílio financeiro para desenvolvimento e conclusão do projeto: "Ferramentas moleculares para impulsionar a bioeconomia da teca: pacote tecnológico e inovador de fácil aplicabilidade". **Duração:** 15 (quinze) meses. **Data da assinatura:** 15/03/2022. **Dotação Orçamentária:** 2595.9900.3390.2000.192.1.1/2595.0600.449.0.2000.192.5.1. **Fonte:** 192. **Valor do Auxílio:** R\$: 148.540,00 (cento e quarenta e oito mil e quinhentos e quarenta reais). **ASSINAM:** Marcos de Sá Fernandes da Silva - Presidente da FAPEMAT, Rodrigo Bruno Zanin - Reitor da UNEMAT e Kelly Lana Araújo - CONCESSIONÁRIO.

EXTRATO DO TERCEIRO TERMO ADITIVO AO TERMO DE CONCESSÃO DE APOIO FINANCEIRO À PROJETO DE PESQUISA - EDITAL Nº 042/2016 - UNIVERSAL - PROCESSO Nº 341706/2017.

CONCEDENTE: Fundação de Amparo à Pesquisa do Estado de Mato Grosso - FAPEMAT. **INSTITUIÇÃO EXECUTORA:** Universidade do Estado de Mato Grosso - UNEMAT. **CONCESSIONÁRIO:** Isaac Newton Almeida Ramos. **OBJETO:** Alterar a o "Item 6" do referido termo, que fixa as despesas a serem realizadas pelo concessionário, passando a vigorar com as especificações ora procedidas. **DATA DE ASSINATURA:** 04/03/2022. **ASSINAM:** Marcos de Sá Fernandes da Silva - Presidente da FAPEMAT, Rodrigo Bruno Zanin - Reitor da UNEMAT e Isaac Newton Almeida Ramos - Concessionário.

UNEMAT

UNIVERSIDADE DO ESTADO DE MATO GROSSO

EXTRATO DO TERMO DE CANCELAMENTO

DO TERMO DE COOPERAÇÃO TÉCNICA SIGCON Nº 0113-2020

O Reitor da Fundação Universidade do Estado de Mato Grosso, no uso de suas atribuições resolve **tornar sem efeito** a publicação do Extrato do Termo de Cooperação Técnica nº 0113-2020, realizada em 15 de abril de 2020, no Diário Oficial de Mato Grosso nº 27.731, pag. 49, tendo em vista que a Fundação Padre Anchieta - Centro Paulista de Rádio e TV Educativas - informou a inviabilidade da ação, devido a pandemia da covid-19.

Cuiabá/MT, 16 de Março de 2022

Assina: Prof. Dr. Rodrigo Bruno Zanin - Reitor da UNEMAT

Diretora Administrativa de Contratos e Convênios: Sra. Laiza B. Almeida Lledo

AGER

AGÊNCIA ESTADUAL DE REGULAÇÃO

ATA DA 6ª SESSÃO REGULATÓRIA DA DIRETORIA EXECUTIVA COLEGIADA DA AGER/MT DO ANO DE 2022 REALIZADA NO DIA 14 DE MARÇO DE 2022.

Ao décimo quarto dia do mês de março de 2022, com início às 08h30, na Sala de Reuniões da AGER/MT, situada na Av. Carmino de Campos, 329, Shangri-lá, em Cuiabá/MT, reuniram-se de maneira híbrida na sede da AGER/MT, e a distância, sendo presente em sala, a Chefe de Gabinete Aléa Almeida de Oliveira e a distância via Google Meet, o Diretor Presidente Regulador da AGER, Luis Alberto Nespolo, Diretor Regulador de Ouvidoria, José Rodrigues Rocha Júnior, Diretor Regulador de Transportes e Rodovias, Paulo Henrique Monteiro Guimarães, o Diretor Regulador de Energia e Saneamento, Wilber Norio Ohara e o Advogado-Geral Regulador, Felipe Tomaz Borges, abaixo assinados. Participam os servidores da AGER/MT, também de maneira híbrida, sendo presente em sala, Thaynara Cássia Rodrigues Corrêa e a distância, Janice Alves e Débora Inácio. Representante da SINFRA/MT, Jessé da Silva dos Santos. Representantes da APASI - Concessionária da Exploração da Rodovia: Nodimar Corrêa e Paulo da Silva Costa, para a realização da 6ª Sessão Regulatória da Diretoria Executiva Colegiada da AGER/MT do ano de 2022.

O Presidente da Sessão, Sr. Luis Alberto Nespolo, no uso das atribuições que lhe confere os artigos 3º e 9º da Lei Complementar nº 429/2011, cumprimentou os presentes, verificando a existência do quórum necessário, declarou aberta a 6ª Sessão Regulatória do ano de 2022. Passou a palavra aos Diretores Reguladores, ao Advogado-Geral Regulador e a Chefe de Gabinete que cumprimentaram todos os presentes. Retornada a palavra ao Presidente da Sessão que informou que a convocação da presente Sessão Regulatória foi publicada no Diário Oficial do Estado de Mato Grosso (nº 28.199) no dia 08 de março de 2022, página 112, conforme aprovada na 4ª Reunião Ordinária Deliberativa da Diretoria Executiva Colegiada da AGER/MT, do ano de 2022, atendendo-se, assim, o prazo de cinco dias úteis estabelecido na legislação. Em seguida, passou-se a pauta:

- 1) AGER-PRO-2022/00190 - APASI - Concessionária da Exploração da Rodovia,** trata de requerimento administrativo formulado pela concessionária que solicita a atualização do Valor da Tarifa Básica de Pedágio, protocolizado pela interessada, junto a AGER/MT em 12/01/2022. O relator do processo é o Diretor Regulador de Transportes e Rodovias, Paulo Henrique Monteiro Guimarães, que após cumprimentar todos os presentes fez a leitura na íntegra do relatório. O Presidente da Sessão abriu a palavra aos interessados, o Sr. Jessé da Silva dos Santos, representante da SINFRA/MT, que por via Chat, informa não ter nada a manifestar, em seguida o representante da APASI, Sr. Nodimar Corrêa, parabenizou a AGER/MT, pela agilidade nas tratativas quanto ao andamento do processo, e a legalidade. Dando continuidade, o Presidente da Sessão, passou a palavra ao relator para que efetuasse a leitura de seu voto. Lido o voto, o Presidente da Sessão solicitou que os demais Diretores proferissem os seus votos, por estarem de forma híbrida, seguiu por ordem alfabética. O Diretor José Rodrigues Rocha Júnior, parabenizou a todos envolvidos no processo, em especial, o Diretor Relator, Paulo Henrique Monteiro Guimarães, agradeceu ao representante da APASI pelo reconhecimento da forma que foi conduzido os relatórios e instruído o processo, e acompanha o voto do relator, na sequência o Diretor Wilber Norio Ohara, parabenizou a equipe técnica da AGER/MT pela agilidade e acompanhou o voto do relator, por fim, o Diretor Presidente Regulador, Luis Alberto Nespolo, enalteceu o Dr. Felipe, Advogado-Geral Regulador, que ao adentrar a AGER/MT deu maior celeridade aos Pareceres Jurídicos e parabenizou a Coordenadora Reguladora de Estudos Econômicos, Janice Alves, ressaltando que

mesmo com uma equipe reduzida, atende as demandas da Diretoria Executiva da AGER/MT, e acompanha o voto do relator. Após a votação, foi proferida a seguinte decisão:

Vistos, relatados e discutidos os autos em epígrafe, a Diretoria Executiva Colegiada da AGER/MT, composta por Luis Alberto Nespolo (Diretor Presidente Regulador), José Rodrigues Rocha Junior (Diretor Regulador de Ouvidoria), Paulo Henrique Monteiro Guimarães (Diretor Regulador de Transportes e Rodovias - Relator) e Wilber Norio Ohara (Diretor Regulador de Energia e Saneamento), proferiu a seguinte decisão:

Por unanimidade, a Diretoria Executiva Colegiada da AGER/MT, decide pelo deferimento do pedido da APASI - Concessionária da Exploração da Rodovia MT 242/491, quanto ao reajuste da tarifa básica de pedágio para que:

- Seja aprovada em R\$ 14,1118 (quatorze reais e onze centavos), atualizada até fevereiro de 2022 pelo IGP-M;
- Seja fixada à tarifa básica de pedágio promocional em R\$ 11,00 (onze reais), ou seja, com um desconto de 22,05% da tarifa básica de pedágio e, que esta reproduza seus efeitos para as demais categorias de veículos, conforme estabelece o contrato, no prazo de 03 (três) meses;
- Vigência a partir do mês de março de 2022, após a publicação da decisão da Diretoria Executiva da AGER;
- A concessionária deverá providenciar a devida atualização, conforme determina a Cláusula 5.6 do contrato de concessão nº 003/2010/00/00/00 - ASJU.

Por fim, ressalta-se que é facultada a Concessionária a cobrança de tarifas inferiores a tarifa teto, dentro do limite estabelecido na cláusula 6.19, desde que não implique em pleitos compensatórios posteriores quanto à recuperação do equilíbrio econômico-financeiro do Contrato, conforme previsão contratual e recomendação da CREE. Caso a concessionária opte por aplicar descontos e promoções deverá informar essa Agência Reguladora.

O Diretor Presidente Regulador, Luis Alberto Nespolo, agradeceu a presença de todos e deu por encerrada a presente Sessão. Eu, Aléa Almeida de Oliveira, Chefe de Gabinete da AGER/MT, lavrei a presente ATA que, após lida e achada conforme, vai assinada por mim, pelo Presidente Regulador, pelos Diretores Reguladores e pelo Advogado-Geral Regulador.

(assinado digitalmente)
Luis Alberto Nespolo
Presidente Regulador

(assinado digitalmente)
José Rodrigues Rocha Júnior
Diretor Regulador de Ouvidoria

(assinado digitalmente)
Wilber Norio Ohara
Diretor Regulador de Energia e Saneamento

(assinado digitalmente)
Paulo Henrique Monteiro Guimarães
Diretor Regulador de Transportes e Rodovias

(assinado digitalmente)
Felippe Tomaz Borges
Advogado-Geral Regulador

(assinado digitalmente)
Aléa Almeida de Oliveira
Chefe de Gabinete da AGER/MT

DETRAN/MT

DEPARTAMENTO ESTADUAL DE TRÂNSITO

EXTRATO DO QUARTO TERMO ADITIVO AO TERMO DE PARCERIA PARA DESFAZIMENTO POR RECICLAGEM Nº 003/2019/DETRAN/MT. (PROCESSO Nº DETRAN-PRO-2022/03562)

OBJETO: O presente Termo de Parceria tem por objeto o Desfazimento por Reciclagem de bens móveis inservíveis, classificados como irrecuperáveis e baixados por inutilização, por suas partes ou componentes não poderem mais ser reaproveitados pelo órgão devido à perda de suas características e/ou em razão da inviabilidade econômica de sua recuperação ou alienação com fulcro na Lei Federal 8.666/93, Lei Estadual 11.09/2020.

DATA DE ASSINATURA: 11/03/2022.

PARCEIRO PÚBLICO: DEPARTAMENTO ESTADUAL DE TRÂNSITO DE MATO GROSSO - DETRAN/MT- GUSTAVO REIS LOBO DE VASCONCELOS - PAULO HENRIQUE LIMA MARQUES.

ENTIDADE: COOPERATIVA ALTERNATIVA DE CATADORES, RECICLAGEM E PRESERVAÇÃO DO MEIO AMBIENTE DO ESTADO DE MATO GROSSO - COOREPAM - MARIA APARECIDA DA CONCEIÇÃO.

EXTRATO DO QUARTO TERMO ADITIVO AO TERMO DE PARCERIA PARA DESFAZIMENTO POR RECICLAGEM Nº 002/2019/DETRAN/MT. (PROCESSO Nº DETRAN-PRO-2022/04036)

OBJETO: O presente Termo de Parceria tem por objeto o Desfazimento por Reciclagem de bens móveis inservíveis, classificados como irrecuperáveis e baixados por inutilização, por suas partes ou componentes não poderem mais ser reaproveitados pelo órgão devido à perda de suas características e/ou em razão da inviabilidade econômica de sua recuperação ou alienação com fulcro na Lei Federal 8.666/93, Lei Estadual 11.09/2020.

DATA DE ASSINATURA: 11/03/2022.

PARCEIRO PÚBLICO: DEPARTAMENTO ESTADUAL DE TRÂNSITO DE MATO GROSSO - DETRAN/MT- GUSTAVO REIS LOBO DE VASCONCELOS - PAULO HENRIQUE LIMA MARQUES.

ENTIDADE: ASSOCIAÇÃO DOS CATADORES DE MATERIAL RECICLÁVEL DE VÁRZEA GRANDE - ASSCAVAG - ISAIAS PEREIRA DE BARROS.

PORTARIA Nº 140/2022/GP/DETRAN-MT

O PRESIDENTE DO DEPARTAMENTO ESTADUAL DE TRÂNSITO DE MATO GROSSO - DETRAN/MT, no uso de suas atribuições legais e considerando o disposto na Lei Complementar nº 505, de 06 de setembro de 2013, e no Decreto 3.006, de 05 de maio de 2004; **RESOLVE:**

Art. 1º - Homologar a Avaliação Anual de Desempenho dos servidores do DETRAN/MT, referente ao ano 2022, nos termos do art. 9º do Decreto nº 3.006, de 05 de maio de 2004.

Art. 2º - Esta portaria entra em vigor na data de sua publicação. Registre-se, publique-se e cumpra-se.

Cuiabá/MT, 16 de março de 2022.

ANEXO 1 - AVALIAÇÃO ANUAL DE DESEMPENHO 2022

| MATRÍCULA | NOME | CARGO | NOTA 2022 |
|-----------|---|---|-----------|
| 128668 | ALEXANDRE RIBEIRO MAGALHAES | ANALISTA DO SERVIÇO TRANSITO LC 505/13 | 9,72 |
| 245757 | ALICE ROSA DE ARRUDA DA CRUZ DE SOUZA | AGENTE DO SERVIÇO DE TRANSITO LC 505/13 | 9,53 |
| 274198 | ANA PAULA BEATRIZ DE PAULO | AGENTE DO SERVIÇO DE TRANSITO LC 505/13 | 9,88 |
| 274264 | ANGELICA ANDRADE RIBEIRO | AGENTE DO SERVIÇO DE TRANSITO LC 505/13 | 9,98 |
| 274494 | ANNIELLY DA SILVA SOUZA | AUXILIAR DO SERVIÇO DE TRANSITO LC 505/13 | 10,00 |
| 224581 | CELIA MIURA | AGENTE DO SERVIÇO DE TRANSITO LC 505/13 | 10,00 |
| 93033 | CHARLES ARBO SPINELLI | AGENTE DO SERVIÇO DE TRANSITO LC 505/13 | 9,83 |
| 228206 | CLEYTON SOARES ALMEIDA | AGENTE DO SERVIÇO DE TRANSITO LC 505/13 | 10,00 |
| 228910 | DANIELLE KARINA CELLA | AGENTE DO SERVIÇO DE TRANSITO LC 505/13 | 10,00 |
| 215326 | DAURA LIDIA SILVA DE SOUZA ALMEIDA | AGENTE DO SERVIÇO DE TRANSITO LC 505/13 | 9,86 |
| 245813 | EDILSO VIEIRA DE JESUS | AGENTE DO SERVIÇO DE TRANSITO LC 505/13 | 9,58 |
| 93530 | EDNO MARTIMIANO DE CARVALHO | ANALISTA DO SERVIÇO TRANSITO LC 505/13 | 9,60 |
| 274235 | ELI DE SOUSA LEANDRO | AGENTE DO SERVIÇO DE TRANSITO LC 505/13 | 9,89 |
| 274253 | ELISABETH GONCALVES DE ALMEIDA | AUXILIAR DO SERVIÇO DE TRANSITO LC 505/13 | 9,74 |
| 245929 | ELISANGELA FERREIRA DA SILVA RONDON | AGENTE DO SERVIÇO DE TRANSITO LC 505/13 | 9,88 |
| 274257 | ELVIS GILVANDO DE SOUSA | AUXILIAR DO SERVIÇO DE TRANSITO LC 505/13 | 10,00 |
| 246777 | ESTER TIEMI NAKANO SILVA | AGENTE DO SERVIÇO DE TRANSITO LC 505/13 | 9,87 |
| 202846 | EUZEBIO MARCOS CARDOSO | AGENTE DO SERVIÇO DE TRANSITO LC 505/13 | 10,00 |
| 274495 | EVA EDNA MACIEL | AUXILIAR DO SERVIÇO DE TRANSITO LC 505/13 | 9,49 |
| 246037 | FABIANA GONCALVES DO NASCIMENTO ROSSI RINALDI | AGENTE DO SERVIÇO DE TRANSITO LC 505/13 | 9,62 |
| 274267 | GHIANY APARECIDA GUEDES | AGENTE DO SERVIÇO DE TRANSITO LC 505/13 | 9,81 |
| 273800 | GILIA AMARAL MOURA | ANALISTA DO SERVIÇO TRANSITO LC 505/13 | 10,00 |
| 274488 | GIOVANA MARCELA REI DA SILVA | AUXILIAR DO SERVIÇO DE TRANSITO LC 505/13 | 9,75 |
| 251306 | GLEICIANE SILVA QUEIROZ | AGENTE DO SERVIÇO DE TRANSITO LC 505/13 | 9,94 |

| | | | |
|--------|---------------------------------------|---|---|
| 274147 | GREGUE AMARAL MELO | AGENTE DO SERVICO DE TRANSITO LC 505/13 | 9,55 |
| 274497 | GUIDAMARIS BRAGA DINIZ RIBEIRO | AUXILIAR DO SERVICO DE TRANSITO LC 505/13 | 9,84 |
| 246101 | ITALO CONCEICAO DE ARRUDA FUZETTI | AGENTE DO SERVICO DE TRANSITO LC 505/13 | 9,47 |
| 245849 | JANAINA POMPEO DE CERQUEIRA | AGENTE DO SERVICO DE TRANSITO LC 505/13 | 10,00 |
| 228666 | JEAN KARLO DE ALMEIDA CASTRO | AGENTE DO SERVICO DE TRANSITO LC 505/13 | 9,77 |
| 246129 | JHONATHAN ALVES PEREIRA | AGENTE DO SERVICO DE TRANSITO LC 505/13 | 9,78 |
| 228909 | JOAO HENRIQUE DOS SANTOS DE LIMA | AGENTE DO SERVICO DE TRANSITO LC 505/13 | 10,00 |
| 229225 | KAREN CAROLINE DE ALMEIDA AZEVEDO | AGENTE DO SERVICO DE TRANSITO LC 505/13 | 9,96 |
| 274105 | KASSIO FERREIRA DOS SANTOS | AGENTE DO SERVICO DE TRANSITO LC 505/13 | 9,59 |
| 246039 | KATIA LUCIA FERREIRA | AGENTE DO SERVICO DE TRANSITO LC 505/13 | 9,93 |
| 245935 | KLEBSON AZEVEDO SANTOS | AGENTE DO SERVICO DE TRANSITO LC 505/13 | 9,56 |
| 245807 | LEANDRO BERNARDINO DE SANTANA ALVES | AGENTE DO SERVICO DE TRANSITO LC 505/13 | 9,73 |
| 274232 | LOCIVALDO ELENO DO NASCIMENTO | AUXILIAR DO SERVICO DE TRANSITO LC 505/13 | 9,93 |
| 246096 | MARCIO JOSE NETTO | AGENTE DO SERVICO DE TRANSITO LC 505/13 | 9,73 |
| 237699 | MARISTELA MENDONÇA FURTADO DOS SANTOS | AGENTE DO SERVICO DE TRANSITO LC 505/13 | 9,74 |
| 274297 | MATHEUS MARCIO DE MIRANDA SILVA | AUXILIAR DO SERVICO DE TRANSITO LC 505/13 | 9,68 |
| 274261 | MIZAEAL GOMES PEREIRA | AUXILIAR DO SERVICO DE TRANSITO LC 505/13 | 10,00 |
| 274248 | RENATO CARVALHO MAGGI SCHEFFER | ANALISTA DO SERVIÇO TRANSITO LC 505/13 | Aprovado. Conforme Decreto 3006/2004, Art. 12-A |
| 31967 | ROBERTO RIVELINO BITTENCOURT DE SOUZA | AGENTE DO SERVICO DE TRANSITO LC 505/13 | 9,54 |
| 245806 | SAMUEL DA SILVA | AGENTE DO SERVICO DE TRANSITO LC 505/13 | 9,91 |
| 138534 | STELLA RIBEIRO GONZAGA | AGENTE DO SERVICO DE TRANSITO LC 505/13 | 9,57 |
| 274106 | WESLEY MORAES PADIAL | AUXILIAR DO SERVICO DE TRANSITO LC 505/13 | 9,72 |

GUSTAVO REIS LOBO DE VASCONCELOS

Presidente do DETRAN-MT

Original Assinado*

MTI**EMPRESA MATO-GROSSENSE DE TECNOLOGIA DA INFORMAÇÃO****PORTARIA Nº 046/2022/MTI**

O Diretor-Presidente da Empresa Mato-Grossense de Tecnologia da Informação - MTI, no uso de suas atribuições legais,

Considerando a Portaria nº 0151/2021, publicada no DOE nº 28.080, do dia 09 de setembro de 2021;

RESOLVE:

Art. 1º Prorrogar por mais 210 dias, o prazo para finalização dos trabalhos estipulado por meio da Portaria nº 0151/2021 à Comissão para estudo e implantação de processo de Contratação Temporária de Analistas para atuarem em projetos de desenvolvimento de Solução de Software no âmbito da Empresa Mato-grossense de Tecnologia da Informação - MTI.

Art. 2º Esta portaria tem seus efeitos retroativos a partir do dia 08/11/2021.

REGISTRE-SE. PUBLIQUE-SE. CUMPRE-SE.

Empresa Mato-Grossense de Tecnologia da Informação - MTI, Cuiabá-MT, 16 de março de 2022.

ANTÔNIO MARCOS DE OLIVEIRA

Diretor-Presidente da MTI

EMPAER**EMPRESA MATO-GROSSENSE DE PESQUISA, ASSISTENCIA E EXTENSÃO RURAL S/A****EXTRATO DA “DISPENSA DE LICITAÇÃO” EM RAZÃO DO BAIXO VALOR****PROCESSO ADMINISTRATIVO Nº EMPAER-PRO-2022/00282
ORDEM DE FORNECIMENTO DE MATERIAL Nº. 001/2022/EMPAER-MT**

I - CONTRATANTE: EMPRESA MATO-GROSSENSE DE PESQUISA, ASSISTÊNCIA E EXTENSÃO RURAL

II - CONTRATADA: DANUBIO PSICULTURA LTDA

III - OBJETO: Aquisição de Hipófise (hormônio) para reprodução de alevinos

IV - VIGÊNCIA: objeto de entrega imediata/única.

V - RATIFICAÇÃO: Esta contratação decorre de Autorização da DIRETORA SISTÊMICA/ORDENADORA DE DESPESA, nos termos do Termo de Referência nº 002/2022/COPEF/DIATER/EMPAER-MT **fls. 03-08**, com fundamentos disposto na Lei Federal nº 13.303/2016 em seu art. 29, inc. II, , Decreto Estadual nº 840/2017 e suas alterações e demais legislações correlatas, na Orientação Jurídico-Normativa 012/CPPGE/2020 do Processo nº 2.699/CPPGE/2020 que trata de Parecer Referencial de Contratações de Pequeno Valor das Estatais **fls. 92-128**, do Processo Administrativo **EMPAER-PRO-2022/00282**.

VI - VALOR TOTAL ADJUDICADO: R\$ 12.000,00 (doze mil reais)

VII - DOTAÇÃO ORÇAMENTÁRIA: Projeto Atividade: 4352; elem. de despesas: 33.90.30.01; fonte: 196

VIII - FISCAL RESPONSÁVEL PELO RECEBIMENTO: Antonio Claudino da Silva Filho

ASSINAM: Pela EMPAER/MT a Ordenadora de Despesas (portaria 68/2019) **Flávia de Souza Almeida** e pela Contratada o Sr. Sérgio Roberto Pitz.

(original assinado)

PORTARIA Nº 030/2022/EMPAER-MT

O DIRETOR PRESIDENTE DA EMPRESA MATO-GROSSENSE DE PESQUISA, ASSISTÊNCIA E EXTENSÃO RURAL - EMPAER MT, no uso de suas atribuições legais, que lhe confere o Artigo 15 do Estatuto Social da Empresa;

RESOLVE:

Art. 1º - Retificar a **PORTARIA Nº 025/2021**, que versa sobre a substituição legal do empregado Isaias Ribeiro de Oliveira, na Coordenadoria Regional de Cuiabá, pela empregada Samantha Dias de Sousa.

Onde se lê:

“Art. 1.º Designar a empregada, Samantha Dias de Sousa - Matrícula 1614, Técnico de Nível Superior, para responder, em substituição legal, pela Coordenadoria Regional da EMPAER-MT de Cuiabá, DAC - 06, **no período de 14.03.2022 a 06.04.2022**, revogando-se as disposições em contrário.”

Leia-se:

“Art. 1.º Designar a empregada, Samantha Dias de Sousa - Matrícula 1614, Técnico de Nível Superior, para responder, em substituição legal, pelo Coordenadoria regional da EMPAER-MT de Cuiabá, DAC - 06, **no período de 08.03.2022 a 06.04.2022**, revogando-se as disposições em contrário.”

PUBLICA-SE,
CUMPRE-SE.

Empresa Mato-Grossense de Pesquisa, Assistência e Extensão Rural - EMPAER MT, em Cuiabá-MT, 15 de março de 2022.

RENALDO LOFFI

Diretor Presidente

EMPAER- MT

PORTARIA Nº 027/2022/EMPAER-MT

O DIRETOR PRESIDENTE DA EMPRESA MATO-GROSSENSE DE PESQUISA, ASSISTÊNCIA E EXTENSÃO RURAL - EMPAER MT, no uso de suas atribuições legais, que lhe confere o Artigo 15 do Estatuto Social da Empresa;

RESOLVE:

Art. 1.º - Exonerar Dorelina Nunes da Guia Cardoso, do cargo comissionado de Gerente de Programas e Projetos - DAC 7, da Empresa Mato-Grossense de Pesquisa, Assistência e Extensão Rural - EMPAER MT e nomeá-la para o cargo de Assessora Técnica I - DAC 5 com seus efeitos a partir de 16 de março de 2022, revogando-se as disposições em contrário.

PUBLICA-SE,
CUMpra-SE.

Empresa Mato-Grossense de Pesquisa, Assistência e Extensão Rural - EMPAER MT, em Cuiabá-MT, 16 de março de 2022.

RENALDO LOFFI
Diretor Presidente
EMPAER- MT
(original assinado)

MT GÁS

COMPANHIA MATOGROSSENSE DE GÁS

EXTRATO DE DISPENSA DE LICITAÇÃO

CONTRATANTE: COMPANHIA MATO-GROSSENSE DE GÁS - MTGÁS.
CONTRATADA: FACULDADES CATÓLICAS.

PROCESSO: MTGAS-PRO-2022/00043.

OBJETO: Contratação de empresa para ministrar curso de capacitação para funcionários da MTGÁS.

LEGALIDADE: Art. 30, inciso II da lei 13.303/2016.

VIGÊNCIA: IMEDIATA.

ASSINAM: RAFAEL SILVA REIS - Presidente/MTGÁS, MANOEL ANTONIO GARCIA PALMA - Diretor Administrativo e Financeiro/MTGÁS, JOSAFÁ CARLOS DE SIQUEIRA, Representante da instituição FACULDADES CATÓLICAS.

METAMAT

COMPANHIA MATOGROSSENSE DE MINERAÇÃO

EXTRATO DO CONTRATO Nº 033/2021/METAMAT
Processo adm. nº 306827/2021/METAMAT

ESPÉCIE: Contrato nº 033/2021/METAMAT, que entre si celebram COMPANHIA MATO-GROSSENSE DE MINERAÇÃO - METAMAT e HASAHILL - CONSULTORIA E SERVIÇOS LTDA.

OBJETO: Aquisição de um aparelho resistivímetro SYSCAL PRO SWITCH, acompanhado de acessórios, conforme proposta apresentada pelo fornecedor.

VIGÊNCIA: 01 (um) ano, contado da data de assinatura do contrato.

VALOR DO CONTRATO: Totais R\$ 2.077.478,00 (dois milhões, setenta e sete mil, quatrocentos e setenta e oito reais).

DOTAÇÃO ORÇAMENTÁRIA: Projeto Programa: 385 - MATO GROSSO MAIOR E MELHOR; UO: 17501 - PROJETO A - 2239; Região 600-VI - SUL; Natureza da Despesa: 44.90; Fonte: 195; Exercício: 2021; UG: 01; IDU: OD.

FISCAL DO CONTRATO: RICARDO CORTES GUIMARÃES / SUBSTITUTO: WILSON MENEZES COUTINHO

ASSINAM: JULIANO JORGE BORACZYNSKI - DIRETOR PRESIDENTE PELA METAMAT E HAMILTON SARTORI, PELA HASAHILL - CONSULTORIA E SERVIÇOS LTDA.

EXTRATO DO 2º TERMO ADITIVO AO CONTRATO Nº 003/2020/
METAMAT
Processo adm. nº 525621/2021/METAMAT

ESPÉCIE: 2º Aditivo do Contrato nº 003/2020/METAMAT, que entre si celebram COMPANHIA MATO-GROSSENSE DE MINERAÇÃO - METAMAT e W. A. EQUIPAMENTOS E SERVIÇOS LTDA.

OBJETO: Prorrogar a vigência do Contrato nº 003/2020/METAMAT por mais doze meses, a contar do dia 18 de março de 2022.

RATIFICAÇÃO: Ratificam-se todas as demais cláusulas e condições do contrato e aditivos posteriores que não forem alterados por este instrumento.

ASSINAM: JULIANO JORGE BORACZYNSKI - DIRETOR PRESIDENTE PELA METAMAT E WELLINGTON REINALDO NABUCO, PELA W. A. EQUIPAMENTOS E SERVIÇOS LTDA.

MTPREV

MATO GROSSO PREVIDÊNCIA

ATO ADMINISTRATIVO Nº 89/2022/MTPREV
O DIRETOR-PRESIDENTE DO MATO GROSSO PREVIDÊNCIA - MTPREV, no uso de suas atribuições legais, e fundamentado no artigo 140-C da Constituição Estadual, acrescentado pela Emenda Constitucional n.º 92, publicada no Diário Oficial do Estado de 21.08.2020, c/c o artigo 23 e artigo 24 da Emenda Constitucional n.º 103, de 12 de novembro de 2019, bem como com o artigo 16, inciso I, artigo 74, inciso I, e artigo 77, § 2º, § 2º-B, da Lei n.º 8.213, de 24 de julho de 1991, c/c o artigo 1º, inciso VI, e artigo 2º da Portaria ME n.º 424, publicada no Diário Oficial da União de 30.12.2020, c/c o artigo 252 da Lei Complementar n.º 04, de 15 de outubro de 1990, com a redação que lhe fora atribuída pela Lei Complementar n.º 524/2014, e tendo em vista o que consta no Processo Digital n.º 2022.0.01139, do Mato Grosso Previdência, resolve conceder pensão a partir de **01.02.2022**, em **caráter vitalício**, ao Sr. **Geraldo Cassimiro**, RG n.º 1567153-4 SSP/MT, em razão do falecimento da ex-servidora Sra. **Jandira Souza Cassimiro**, ocorrido em 01.02.2022, aposentada pela Secretaria de Estado de Educação, no cargo de Professor Educ. Básica, Classe "B", Nível "009", carga horária de 30 (trinta) horas semanais.

Cuiabá-MT, 17 de março de 2022.

ELLITON OLIVEIRA DE SOUZA
Diretor-Presidente da MTPREV

ATO ADMINISTRATIVO Nº 90/2022/MTPREV

O DIRETOR-PRESIDENTE DO MATO GROSSO PREVIDÊNCIA - MTPREV, no uso de suas atribuições legais, e fundamentado no artigo 140-C da Constituição Estadual, acrescentado pela Emenda Constitucional n.º 92, publicada no Diário Oficial do Estado de 21.08.2020, c/c o artigo 23 e artigo 24, § 1º e § 2º, da Emenda Constitucional n.º 103, de 12 de novembro de 2019, bem como com o artigo 16, inciso I, artigo 74, inciso I, e artigo 77, § 2º, § 2º-B, da Lei n.º 8.213, de 24 de julho de 1991, c/c o artigo 1º, inciso VI, e artigo 2º da Portaria ME n.º 424, publicada no Diário Oficial da União de 30.12.2020, e o artigo 252, da Lei Complementar n.º 04, de 15 de outubro de 1990, com a redação que lhes foram atribuídas pela Lei Complementar 524/2014, e tendo em vista o que consta no Processo Digital nº 50/2022-137, do Mato Grosso Previdência, resolve conceder pensão, por período vitalício, a partir de **06.02.2022**, à Sra. **Rosângela Alves Nerges**, RG Nº 0637009-8 SSP/MT, em razão do falecimento do ex-servidor Sr. **Antônio Roberto Nerges**, lotado, quando em atividade, na Secretaria de Estado de Saúde, enquadrado no cargo de Profis. Tec. Niv. Médio Serv. Saúde SUS, Classe "D", Nível "012", carga horária de 30 (trinta) horas semanais, nesta Capital.

Cuiabá-MT, 17 de março de 2022.

ELLITON OLIVEIRA DE SOUZA
Diretor-Presidente da MTPREV

ATO ADMINISTRATIVO Nº 78/2022/MTPREV

O DIRETOR-PRESIDENTE DO MATO GROSSO PREVIDÊNCIA - MTPREV, no uso de suas atribuições legais, e fundamentado no artigo 140-C da Constituição Estadual, acrescentado pela Emenda Constitucional n.º 92, publicada no Diário Oficial do Estado de 21.08.2020, c/c o artigo 23 e artigo 24, §§ 1º e 2º, da Emenda Constitucional n.º 103, de 12 de novembro de 2019, bem como com o artigo 16, inciso I, artigo 74, inciso I, e artigo 77, § 2º, § 2º-B, da Lei n.º 8.213, de 24 de julho de 1991, c/c o artigo 1º, inciso VI, e artigo 2º da Portaria ME n.º 424, publicada no Diário Oficial da União de 30.12.2020, c/c o artigo 252 da Lei Complementar n.º 04, de 15 de outubro de 1990, com a redação que lhe fora atribuída pela Lei Complementar n.º 524/2014, e tendo em vista o que consta no Processo Digital n.º 49/2022-137, do Mato Grosso Previdência, resolve conceder pensão a partir de **02.02.2022**, em **caráter vitalício**, à Sra. **Maria do Socorro Maciel de Carvalho**, RG n.º 0061484-0 SESP/MT, em razão do falecimento do ex-servidor Sr. **Luis Carlos de Carvalho**, ocorrido em **02.02.2022**, aposentado no cargo de Técnico Desenvolvimento Econômico Social, Classe "D", Nível "012", carga horária de 40 (quarenta) horas semanais, da Secretaria de Estado de Agricultura Familiar e Assuntos Fundiários, nesta capital.

Cuiabá-MT, 17 de março de 2022.

ELLITON OLIVEIRA DE SOUZA
Diretor-Presidente da MTPREV

EXTRATO DO SEGUNDO TERMO ADITIVO AO CONTRATO Nº 003/2020/MTPREV/MT

PARTES: MATO GROSSO PREVIDÊNCIA - MTPREV e a EMPRESA BRASILEIRA DE CORREIOS E TELÉGRAFOS.

OBJETO: O presente Termo Aditivo tem por objeto a prorrogação da vigência do Contrato original por mais 12(doze) meses.

Vigência: 24/02/2022 à 24/02/2023.

DOTAÇÃO ORÇAMENTÁRIA: Os recursos para pagamento dos serviços do referido objeto será o da seguinte dotação orçamentária:

| UNID. ORÇAMENTARIA | PROJETO/ ATIV. | FONTE | NATUREZA DE DESPESA | PROGRAMA | VALOR GLOBAL |
|--------------------|----------------|-------|---------------------|----------|---------------|
| 11.305- MTPREV | 2007 | 240 | 3.3.90.37.004 | 036 | R\$ 15.000,00 |

VALOR GLOBAL: R\$ 15.000,00 (Quinze Mil Reais).

Cuiabá, 16 de Março de 2022.

ASSINAM:

ELLITON OLIVEIRA DE SOUZA - DIRETOR PRESIDENTE DO MATO GROSSO PREVIDÊNCIA/MTPREV - CONTRATANTE e

HELEN APARECIDA DE OLIVEIRA CARDOSO - REPRESENTANTE LEGAL DA CONTRATADA.

ELLITON OLIVEIRA DE SOUZA
Diretor-Presidente da MTPREV

mt.gov.br

NÚMEROS COMPROVAM QUE MATO GROSSO ESTÁ MELHOR.

O PROGRAMA MAIS MT ESTÁ AVANÇANDO
EM TODAS AS ÁREAS E REGIÕES

"FICO COM ORGULHO
QUE MEU ESTADO
CUIDA DA GENTE".

Beneficiária do auxílio
Ser Família Emergencial



MAIS DE **1.200 KM DE
ASFALTO NOVO**
CONCLUÍDOS.



16 ESCOLAS ENTREGUES
E **18 ESCOLAS** REFORMADAS
E ENTREGUES.



8 HOSPITAIS
MODERNIZADOS.



100 MIL FAMÍLIAS ATENDIDAS
PELO SER FAMÍLIA EMERGENCIAL.



964 MIL CESTAS BÁSICAS
DISTRIBUÍDAS PELO
SER FAMÍLIA SOLIDÁRIO.



É O GOVERNO CUMPRINDO
SUA OBRIGAÇÃO DE PRESTAR CONTAS
DO QUE FAZ AO CIDADÃO.



EVENTOS DE PESSOAL

SECRETARIAS

SEFI AG

SECRETARIA DE ESTADO DE PLANEJAMENTO E GESTÃO

PORTARIA/SEPLAG/00068/2022
17/03/2022

DE:

O Secretária Adjunta de Gestão de Pessoas no uso de suas atribuições que lhes são conferidas por lei,

Resolve: DESIGNAR

Evento: Designação de Função/Função de Confiança

Processo N.:

Nome: (203996/1) LUIZ CLAUDIO DE ARRUDA ISOTON
Cargo/Função: (11665) FUNÇÃO DGA 10 LC/266 - ASSIST DE DIREÇÃO
Un. Adm: (212555) COORD DE DESENVOLVIMENTO DE SOLUCOES DE TI
A Partir de: 14/03/2022 Até

PUBLICADA, REGISTRADA, CUMPR-SE.
Cuiabá-MT, 16 de Março de 2022.
Lidiane Patricia Ferreira e Silva Leite
Secretária Adjunta de Gestão de Pessoas

PORTARIA/SEPLAG/00069/2022
17/03/2022

DE:

O Secretária Adjunta de Gestão de Pessoas no uso de suas atribuições que lhes são conferidas por lei,

Resolve: RETIFICAR

Evento: Designação de Função/Função de Confiança

Processo N.:

Nome: (203899/1) MARCEL KUNIOCHI
Cargo/Função: (11665) FUNÇÃO DGA 10 LC/266 - ASSIST DE DIREÇÃO
Un. Adm: (212547) COORD DE PLANEJAMENTO E PROJETOS DE TI
A Partir de: 02/03/2022 Até

PUBLICADA, REGISTRADA, CUMPR-SE.
Cuiabá-MT, 16 de Março de 2022.
Lidiane Patricia Ferreira e Silva Leite
Secretária Adjunta de Gestão de Pessoas

PORTARIA/SEPLAG/00070/2022
17/03/2022

DE:

O Secretária Adjunta de Gestão de Pessoas no uso de suas atribuições que lhes são conferidas por lei,

Resolve: DESIGNAR

Evento: DESIGNAÇÃO EM SUBSTITUIÇÃO CARGO EM COMISSÃO/FUNÇÃO

Processo N.:

Nome: (117316/2) MARIA RAIMUNDA CUNHA FONSECA REZENDE
A Partir de: 22/03/2022 Até31/03/2022
Cargo/Função: (11685) FUNÇÃO DGA 8 LC/266
Substituído: (140511/1) MAURO CLEBER BARBOSA DE OLIVEIRA
Un. Adm: (200026) GER DE ABONO DE PERMANENCIA

PUBLICADA, REGISTRADA, CUMPR-SE.
Cuiabá-MT, 16 de Março de 2022.
Lidiane Patricia Ferreira e Silva Leite
Secretária Adjunta de Gestão de Pessoas

PORTARIA/SEPLAG/00071/2022
17/03/2022

DE:

O Secretária Adjunta de Gestão de Pessoas no uso de suas atribuições que lhes são conferidas por lei,

Resolve: DESIGNAR

Evento: DESIGNAÇÃO EM SUBSTITUIÇÃO CARGO EM COMISSÃO/FUNÇÃO

Processo N.:

Nome: (250599/1) ALISSON PAULO SCHEIBE
A Partir de: 18/04/2022 Até02/05/2022
Cargo/Função: (11622) DGA-8 SERVIDOR
Substituído: (246104/1) ADRIANO GONCALO DE MORAES
Un. Adm: (212580) GER DE SUPORTE

PUBLICADA, REGISTRADA, CUMPR-SE.
Cuiabá-MT, 16 de Março de 2022.
Lidiane Patricia Ferreira e Silva Leite
Secretária Adjunta de Gestão de Pessoas

PORTARIA/SEPLAG/00072/2022
17/03/2022

DE:

O Secretária Adjunta de Gestão de Pessoas no uso de suas atribuições que lhes são conferidas por lei,

Resolve: CONCEDER

Evento: ESTABILIDADE

Processo N.: SESP-PRO-2022/05388

Nome: (291046/1) ADRIANO MARQUES RODRIGUES
Cargo: (10290) AGENTE SISTEMA PENITENC LC 423
Un. Adm: (162612) DIR DE CADEIA PUBLICA DE CACERES
A Partir de: 05/11/2021

PUBLICADA, REGISTRADA, CUMPR-SE.
Cuiabá-MT, 16 de Março de 2022.
Lidiane Patricia Ferreira e Silva Leite
Secretária Adjunta de Gestão de Pessoas

O Secretária Adjunta de Gestão de Pessoas no uso de suas atribuições que lhes são conferidas por lei,

Resolve: AUTORIZAR

Objeto: CONTRATAÇÃO TEMPORARIA POR MOTIVO DE URGÊNCIA

CONTRATO/SEPLAG/00025/2022

DE: 17/03/2022

Processo N°:

Contratado: (236798/4) NEUZA CRISTINA CAEPPPEL KAHER
CPF: 779.069.180-53
Cargo/Função: (6027) ANALISTA DESENV ECON SOCIAL L 10050
Referência: A-001 Carga Horária: 40 horas semanais
Un. Adm: (118575) UNID ESPECIAL DE CONTROLE DE MOVIM DE PESSOAL
A Partir de: 07/03/2022 Até06/03/2024

PUBLICADA, REGISTRADA, CUMPR-SE.
Cuiabá-MT, 16 de Março de 2022.
Lidiane Patricia Ferreira e Silva Leite
Secretária Adjunta de Gestão de Pessoas

O Secretária Adjunta de Gestão de Pessoas no uso de suas atribuições que lhes são conferidas por lei,

Resolve: RETIFICAR

Objeto: CONTRATAÇÃO TEMPORARIA POR MOTIVO DE URGÊNCIA

CONTRATO/SEPLAG/00027/2022

DE: 17/03/2022

Processo N°:

Contratado: (303996/2) PAULO HENRIQUE LOPES DE CARVALHO
CPF: 024.858.271-25
Cargo/Função: (12056) ASSESSOR JURIDICO
Referência: 000 Carga Horária: 40 horas semanais
Un. Adm: (118575) UNID ESPECIAL DE CONTROLE DE MOVIM DE PESSOAL
A Partir de: 01/10/2021 Até30/09/2022

PUBLICADA, REGISTRADA, CUMPR-SE.
Cuiabá-MT, 16 de Março de 2022.
Lidiane Patricia Ferreira e Silva Leite
Secretária Adjunta de Gestão de Pessoas

O Secretária Adjunta de Gestão de Pessoas no uso de suas atribuições que lhes são conferidas por lei,

Resolve: AUTORIZAR

Objeto: CONTRATAÇÃO TEMPORARIA POR MOTIVO DE URGÊNCIA

CONTRATO/SEPLAG/00028/2022

DE: 17/03/2022

Processo N°:

Contratado: (305348/2) RUBIA ANE DALL OGLIO
CPF: 703.157.601-68
Cargo/Função: (6027) ANALISTA DESENV ECON SOCIAL L 10050
Referência: A-001 Carga Horária: 40 horas semanais
Un. Adm: (118575) UNID ESPECIAL DE CONTROLE DE MOVIM DE PESSOAL
A Partir de: 07/03/2022 Até06/03/2024

PUBLICADA, REGISTRADA, CUMPR-SE.
Cuiabá-MT, 16 de Março de 2022.
Lidiane Patricia Ferreira e Silva Leite
Secretária Adjunta de Gestão de Pessoas

O Secretária Adjunta de Gestão de Pessoas no uso de suas atribuições que lhes são conferidas por lei,

Resolve: DISTRATAR

Objeto: CONTRATAÇÃO TEMPORARIA POR MOTIVO DE URGÊNCIA

CONTRATO/SEPLAG/00029/2022

DE: 17/03/2022

Processo N°:

Contratado: (305623/1) TAMARA LACERDA VIEIRA DA CUNHA

CPF: 002.104.931-94
Cargo/Função: (8942) PROFISSIONAL MEDICO L 10052
Referência: B-001 Carga Horária: 20 horas semanais
Un. Adm: (139297) COORD DE PERICIA MEDICA
A Partir de: 01/08/2023

PUBLICADA, REGISTRADA, CUMPR-SE.
Cuiabá-MT, 16 de Março de 2022.
Lidiane Patricia Ferreira e Silva Leite
Secretária Adjunta de Gestão de Pessoas

O Secretária Adjunta de Gestão de Pessoas no uso de suas atribuições que lhes são conferidas por lei,

Resolve: AUTORIZAR
Objeto: CONTRATAÇÃO TEMPORARIA POR MOTIVO DE URGÊNCIA

CONTRATO/SEPLAG/00030/2022 DE: 17/03/2022
Processo N°:
Contratado: (309161/1) KARINE ANGELICA MOSSMANN GASEL
CPF: 046.837.701-80
Cargo/Função: (6027) ANALISTA DESENV ECON SOCIAL L 10050
Referência: A-001 Carga Horária: 40 horas semanais
Un. Adm: (118575) UNID ESPECIAL DE CONTROLE DE MOVIM DE PESSOAL
A Partir de: 07/03/2022 Até06/03/2024

CONTRATO/SEPLAG/00031/2022 DE: 17/03/2022
Processo N°:
Contratado: (313256/1) IVANETE TEODORO DA CRUZ ROSA
CPF: 848.793.271-15
Cargo/Função: (6027) ANALISTA DESENV ECON SOCIAL L 10050
Referência: A-001 Carga Horária: 40 horas semanais
Un. Adm: (118575) UNID ESPECIAL DE CONTROLE DE MOVIM DE PESSOAL
A Partir de: 07/03/2022 Até06/03/2024

CONTRATO/SEPLAG/00032/2022 DE: 17/03/2022
Processo N°:
Contratado: (313295/1) ROBSON PEREIRA CARNEIRO GERALDES
CPF: 034.278.721-73
Cargo/Função: (6027) ANALISTA DESENV ECON SOCIAL L 10050
Referência: A-001 Carga Horária: 40 horas semanais
Un. Adm: (118575) UNID ESPECIAL DE CONTROLE DE MOVIM DE PESSOAL
A Partir de: 07/03/2022 Até06/03/2024

CONTRATO/SEPLAG/00033/2022 DE: 17/03/2022
Processo N°:
Contratado: (313297/1) VANESSA SUELMA VIEIRA CORREA OLIVEIRA
CPF: 015.956.721-17
Cargo/Função: (6027) ANALISTA DESENV ECON SOCIAL L 10050
Referência: A-001 Carga Horária: 40 horas semanais
Un. Adm: (118575) UNID ESPECIAL DE CONTROLE DE MOVIM DE PESSOAL
A Partir de: 07/03/2022 Até06/03/2024

CONTRATO/SEPLAG/00034/2022 DE: 17/03/2022
Processo N°:
Contratado: (313299/1) JANAINA LAURA DE SOUZA
CPF: 864.608.031-53
Cargo/Função: (6027) ANALISTA DESENV ECON SOCIAL L 10050
Referência: A-001 Carga Horária: 40 horas semanais
Un. Adm: (183180) COORD DE PATRIMONIO E SERVICOS
A Partir de: 02/03/2022 Até01/03/2024

CONTRATO/SEPLAG/00035/2022 DE: 17/03/2022
Processo N°:
Contratado: (313300/1) DESIENE GONCALINA DE MORAES E SILVA
CPF: 459.598.541-04
Cargo/Função: (6027) ANALISTA DESENV ECON SOCIAL L 10050
Referência: A-001 Carga Horária: 40 horas semanais
Un. Adm: (118575) UNID ESPECIAL DE CONTROLE DE MOVIM DE PESSOAL
A Partir de: 07/03/2022 Até06/03/2024

CONTRATO/SEPLAG/00036/2022 DE: 17/03/2022
Processo N°:
Contratado: (313301/1) ELIZABETH GOUVEIA DOS SANTOS BOBADILHA
CPF: 952.012.701-15
Cargo/Função: (6027) ANALISTA DESENV ECON SOCIAL L 10050
Referência: A-001 Carga Horária: 40 horas semanais
Un. Adm: (118575) UNID ESPECIAL DE CONTROLE DE MOVIM DE PESSOAL
A Partir de: 07/03/2022 Até06/03/2024

CONTRATO/SEPLAG/00037/2022 DE: 17/03/2022
Processo N°:
Contratado: (313304/1) ANTONIO SERGIO RIBEIRO DA LUZ
CPF: 788.841.601-20
Cargo/Função: (6027) ANALISTA DESENV ECON SOCIAL L 10050
Referência: A-001 Carga Horária: 40 horas semanais
Un. Adm: (118575) UNID ESPECIAL DE CONTROLE DE MOVIM DE PESSOAL
A Partir de: 07/03/2022 Até06/03/2024

CONTRATO/SEPLAG/00038/2022 DE: 17/03/2022
Processo N°:
Contratado: (313309/1) RODRIGO ALEXANDER DACOL
CPF: 695.669.331-34
Cargo/Função: (6027) ANALISTA DESENV ECON SOCIAL L 10050
Referência: A-001 Carga Horária: 40 horas semanais
Un. Adm: (118575) UNID ESPECIAL DE CONTROLE DE MOVIM DE PESSOAL
A Partir de: 07/03/2022 Até06/03/2024

CONTRATO/SEPLAG/00039/2022 DE: 17/03/2022
Processo N°:
Contratado: (313316/1) ELISANGELO PERES
CPF: 005.422.811-55
Cargo/Função: (6027) ANALISTA DESENV ECON SOCIAL L 10050
Referência: A-001 Carga Horária: 40 horas semanais
Un. Adm: (118575) UNID ESPECIAL DE CONTROLE DE MOVIM DE PESSOAL

A Partir de: 07/03/2022 Até06/03/2024

CONTRATO/SEPLAG/00040/2022 DE: 17/03/2022
Processo N°:
Contratado: (313319/1) FLAVIA PATRICIA DE OLIVEIRA AGUIAR
CPF: 703.583.111-87
Cargo/Função: (6027) ANALISTA DESENV ECON SOCIAL L 10050
Referência: A-001 Carga Horária: 40 horas semanais
Un. Adm: (183180) COORD DE PATRIMONIO E SERVICOS
A Partir de: 02/03/2022 Até01/03/2024

CONTRATO/SEPLAG/00041/2022 DE: 17/03/2022
Processo N°:
Contratado: (313330/1) PEDRO MASSAO SHIMOE JUNIOR
CPF: 007.105.891-58
Cargo/Função: (8942) PROFISSIONAL MEDICO L 10052
Referência: A-001 Carga Horária: 30 horas semanais
Un. Adm: (139297) COORD DE PERICIA MEDICA
A Partir de: 09/03/2022 Até08/03/2024

PUBLICADA, REGISTRADA, CUMPR-SE.
Cuiabá-MT, 16 de Março de 2022.
Lidiane Patricia Ferreira e Silva Leite
Secretária Adjunta de Gestão de Pessoas

BOLETIM DE PESSOAL/SEPLAG/00089/2022 DE: 17/03/2022

O Secretária Adjunta de Gestão de Pessoas no uso de suas atribuições que lhes são conferidas por lei,

Resolve: DEFERIR
Evento: LICENCA PARA TRATAMENTO DE SAUDE

Processo N.:
Nome: (204515/1) FLAVIO CONCHE DO NASCIMENTO
Cargo/Função: (5365) TECNICO ADMINISTRATIVO L 10052
Un. Adm: (211583) GER DE PRESERVACAO
A Partir de: 25/01/2022 Até31/01/2022

PUBLICADA, REGISTRADA, CUMPR-SE.
Cuiabá-MT, 16 de Março de 2022.
Lidiane Patricia Ferreira e Silva Leite
Secretária Adjunta de Gestão de Pessoas

SEFAZ

SECRETARIA DE ESTADO DE FAZENDA

PORTARIA/SEFAZ/00040/2022 DE: 17/03/2022

O Secretário Adjunto de Administração Fazendária no uso de suas atribuições que lhes são conferidas por lei,

Resolve: DESIGNAR
Evento: Designação de Função/Função de Confiança

Processo N.: SEFAZ-CIN-2022/01590
Nome: (21223/1) JERONIMO SCHAFER
Cargo/Função: (11665) FUNÇÃO DGA 10 LC/266 - LIDER DE EQUIPE
Un. Adm: (212270) COORD FISC VOLANTE POSTOS FISC TRANSPORTADORAS
A Partir de: 01/03/2022 Até31/03/2022

PUBLICADA, REGISTRADA, CUMPR-SE.
Cuiabá-MT, 16 de Março de 2022.
Kleber Geraldino Ramos dos Santos
Secretário Adjunto de Administração Fazendária

PORTARIA/SEFAZ/00041/2022 DE: 17/03/2022

O Secretário Adjunto de Administração Fazendária no uso de suas atribuições que lhes são conferidas por lei,

Resolve: TORNAR SEM EFEITO
Evento: Designação de Função/Função de Confiança

Processo N.: SEFAZ-CIN-2022/01590
Nome: (24804/1) IVAN JORGE WINTER
Cargo/Função: (11665) FUNÇÃO DGA 10 LC/266 - LIDER DE EQUIPE
Un. Adm: (212270) COORD FISC VOLANTE POSTOS FISC TRANSPORTADORAS
A Partir de: 01/03/2022 Até31/03/2022

PUBLICADA, REGISTRADA, CUMPR-SE.
Cuiabá-MT, 16 de Março de 2022.
Kleber Geraldino Ramos dos Santos
Secretário Adjunto de Administração Fazendária

PORTARIA/SEFAZ/00042/2022 DE: 17/03/2022

O Secretário Adjunto de Administração Fazendária no uso de suas

atribuições que lhes são conferidas por lei,
Resolve: CONCEDER
Evento: Gratificação Artigo 15 da Lei Complementar nº550/2014

Processo N.: SEFAZ-PRO-2022/01963
Nome: (34913/1) DEOMAR RIBEIRO CAMPOS
Função: MEMBRO
Un. Adm: (203360) UNID SETORIAL DE CORREICAO
A Partir de: 01/02/2022 Até28/02/2022

Processo N.: SEFAZ-PRO-2022/01963
Nome: (16748/1) JOSE ESPERIDIAO DA COSTA MARQUES FILHO
Função: MEMBRO
Un. Adm: (203360) UNID SETORIAL DE CORREICAO
A Partir de: 01/02/2022 Até28/02/2022

Processo N.: SEFAZ-PRO-2022/01963
Nome: (116040/1) MARIO MARCIO PEREIRA LOPES
Função: PRESIDENTE
Un. Adm: (203360) UNID SETORIAL DE CORREICAO
A Partir de: 01/02/2022 Até28/02/2022

Processo N.: SEFAZ-PRO-2022/01963
Nome: (138493/1) RENATA NASSARDEN TABORELLI OLIVEIRA
Função: MEMBRO
Un. Adm: (203360) UNID SETORIAL DE CORREICAO
A Partir de: 01/02/2022 Até28/02/2022

Processo N.: SEFAZ-PRO-2022/01963
Nome: (48688/1) ROSA HELENA DE LUCENA BORGES
Função: PRESIDENTE
Un. Adm: (203360) UNID SETORIAL DE CORREICAO
A Partir de: 01/02/2022 Até28/02/2022

Processo N.: SEFAZ-PRO-2022/01963
Nome: (138547/1) TATIANE GOMES DO NASCIMENTO
Função: MEMBRO
Un. Adm: (203360) UNID SETORIAL DE CORREICAO
A Partir de: 01/02/2022 Até28/02/2022

PUBLICADA, REGISTRADA, CUMPRÁ-SE.
Cuiabá-MT, 16 de Março de 2022.
Kleber Geraldino Ramos dos Santos
Secretário Adjunto de Administração Fazendária

BOLETIM DE PESSOAL/SEFAZ/00122/2022 DE:
17/03/2022

O Secretário Adjunto de Administração Fazendária no uso de suas atribuições que lhes são conferidas por lei,

Resolve: DEFERIR
Evento: LICENÇA PARA TRATAMENTO DE SAUDE

Processo N.:
Nome: (50754/2) EMINA MOHAMED RACHID HASSOUN
Cargo/Função: (11306) FISCAL DE TRIBUTOS EST/LC363
Un. Adm: (202860) COORD DE ASSISTENCIA E SUPORTE AO CONTRIBUINTE
A Partir de: 13/02/2022 Até11/04/2022

Processo N.:
Nome: (15061/1) GONCALINA MARIA DE FIGUEIREDO
Cargo/Função: (5365) TECNICO ADMINISTRATIVO L 10052
Un. Adm: (202657) COORD DE SERVICOS DOCUMENTOS E ARQUIVO
A Partir de: 30/11/2021 Até22/12/2021

PUBLICADA, REGISTRADA, CUMPRÁ-SE.
Cuiabá-MT, 16 de Março de 2022.
Kleber Geraldino Ramos dos Santos
Secretário Adjunto de Administração Fazendária

BOLETIM DE PESSOAL/SEFAZ/00123/2022 DE:
17/03/2022

O Secretário Adjunto de Administração Fazendária no uso de suas atribuições que lhes são conferidas por lei,

Resolve: RETIFICAR
Evento: LICENÇA PARA TRATAMENTO DE SAUDE

Processo N.:
Nome: (254084/1) LORRAINE DE OLIVEIRA TAVARES LEITE
Cargo/Função: (6052) TECNICO DESENV ECO SOC L 10177/14
Un. Adm: (161349) AG FAZENDARIAS
A Partir de: 13/01/2022 Até22/01/2022

PUBLICADA, REGISTRADA, CUMPRÁ-SE.
Cuiabá-MT, 16 de Março de 2022.
Kleber Geraldino Ramos dos Santos
Secretário Adjunto de Administração Fazendária

SEMA

SECRETARIA DE ESTADO DE MEIO AMBIENTE

O Secretária de Estado de Meio Ambiente no uso de suas atribuições que lhes são conferidas por lei,

Resolve: AUTORIZAR
Objeto: CONTRATAÇÃO TEMPORARIA POR MOTIVO DE URGÊNCIA

CONTRATO/SEMA/00011/2022 DE: 17/03/2022
Processo N.: 431583/2020
Contratado: (313543/1) GLADSON CARNEIRO RAMOS
CPF: 977.064.501-04
Cargo/Função: (11382) ANALISTA DE MEIO AMBIENTE L 10083/2014
Referência: A-001 Carga Horária: 40 horas semanais
Un. Adm: (213624) COORD DE SISTEMAS DE TECN DA INFORMACAO
A Partir de: 10/03/2022 Até09/03/2024

PUBLICADA, REGISTRADA, CUMPRÁ-SE.
Cuiabá-MT, 16 de Março de 2022.
Mauren Lazzaretti
Secretária de Estado de Meio Ambiente

BOLETIM DE PESSOAL/SEMA/00102/2022 DE:
17/03/2022

O Secretária de Estado de Meio Ambiente no uso de suas atribuições que lhes são conferidas por lei,

Resolve: DEFERIR
Evento: LICENÇA PARA TRATAMENTO DE SAUDE

Processo N.:
Nome: (256554/1) DENEZ SILVA COSTA
Cargo/Função: (5365) TECNICO ADMINISTRATIVO L 10052
Un. Adm: (178764) COORD FINANCEIRA
A Partir de: 25/01/2022 Até31/01/2022

Processo N.:
Nome: (236649/4) ELIANE ANTONIA NADAF DINIZ
Cargo/Função: (11382) ANALISTA DE MEIO AMBIENTE L 10083/2014
Un. Adm: (147052) COORD DE INFRAESTRUTURA
A Partir de: 28/01/2022 Até01/02/2022

Processo N.:
Nome: (241234/1) ROSENILDA ISABEL DELGADO
Cargo/Função: (6052) TECNICO DESENV ECO SOC L 10177/14
Un. Adm: (178900) GER DE CAPACITACAO E DO CONHECIMENTO
A Partir de: 21/01/2022 Até27/01/2022

PUBLICADA, REGISTRADA, CUMPRÁ-SE.
Cuiabá-MT, 16 de Março de 2022.
Mauren Lazzaretti
Secretária de Estado de Meio Ambiente

SESP

SECRETARIA DE ESTADO DE SEGURANÇA PÚBLICA

BOLETIM DE PESSOAL/NOVA CHANCE/00014/2022 DE:
17/03/2022

O Presidente da Fundação Nova Chance no uso de suas atribuições que lhes são conferidas por lei,

Resolve: DEFERIR
Evento: LICENÇA PARA TRATAMENTO DE SAUDE

Processo N.:
Nome: (46153/6) SELMA NUNES DA SILVA
Cargo/Função: (10290) AGENTE SISTEMA PENITENC LC 423
Un. Adm: (146862) UNID DE ASSESSORIA
A Partir de: 13/01/2022 Até21/01/2022

PUBLICADA, REGISTRADA, CUMPRÁ-SE.
Cuiabá-MT, 16 de Março de 2022.
Emanoel Alves das Flores
Presidente da Fundação Nova Chance

BOLETIM DE PESSOAL/SESP/00293/2022 DE:
17/03/2022

O Secretário de Estado de Segurança Pública no uso de suas atribuições que lhes são conferidas por lei,

Resolve: REMOVER
Evento: REMOCAO

Processo N.: e-mail
Nome: (251436/1) ANDRE GONCALO PINHEIRO DA SILVA
Cargo/Função: (6027) ANALISTA DESENV ECON SOCIAL L 10050
Para Un. Adm: (193976) GER DE FISCALIZACAO
A Partir de: 14/03/2022

Processo N.: e-mail
Nome: (309342/1) CAMILA LOBATO DA SILVA
Cargo/Função: (9202) ASSIST. DO SISTEMA SOCIOEDUCATIVO
Para Un. Adm: (204358) GER DE PLANEJAMENTO DE OBRAS
A Partir de: 14/03/2022

Processo N.: SESP-PRO-2022/03766
Nome: (220975/2) CARLOS ALEXANDRE SANTOS CARRENHO
Cargo/Função: (10290) AGENTE SISTEMA PENITENC LC 423
Para Un. Adm: (163058) DIR DE CADEIA PUBLICA DE PORTO DOS GAUCHOS
A Partir de: 17/03/2022

Processo N.: e-mail

Nome: (243786/3) DANIEL CORREA AFONSO
Cargo/Função: (6027) ANALISTA DESENV ECON SOCIAL L 10050
Para Un. Adm: (193976) GER DE FISCALIZACAO
A Partir de: 14/03/2022

Processo N.: e-mail

Nome: (256818/1) JOANICE BISPO BRANDAO
Cargo/Função: (9184) ANALISTA DO SIST. SOCIOEDUCATIVO
Para Un. Adm: (214582) GER REG DO CENT DE ATEND SOCIOED MASC DE

CBA

A Partir de: 02/03/2022

Processo N.: SESP-PRO-2022/03766

Nome: (290035/2) WICTOR ZUMACK SALLES
Cargo/Função: (10290) AGENTE SISTEMA PENITENC LC 423
Para Un. Adm: (190209) SUBDIR DA PENITENCIARIA CENTRAL DO ESTADO
A Partir de: 17/03/2022

PUBLICADA, REGISTRADA, CUMPRE-SE.
Cuiabá-MT, 16 de Março de 2022.
Alexandre Bustamante dos Santos
Secretário de Estado de Segurança Pública

BOLETIM DE PESSOAL/SESP/00294/2022
17/03/2022

DE:

O Secretário de Estado de Segurança Pública no uso de suas atribuições que lhes são conferidas por lei,

Resolve: CONCEDER

Evento: ADICIONAL NOTURNO

Processo N.: FEV

Nome: (118020/1) ACACIO ROBERTO DA CRUZ
Cargo/Função: (10290) AGENTE SISTEMA PENITENC LC 423
Un. Adm: (162981) DIR DE CADEIA PUBLICA DE NOBRES
A Partir de: 17/02/2022 Até 17/02/2022

Processo N.: FEV

Nome: (115918/1) ADAO RAMOS DA SILVA
Cargo/Função: (10290) AGENTE SISTEMA PENITENC LC 423
Un. Adm: (162779) DIR DA CADEIA PUBLICA DE MIRASSOL DOESTE
A Partir de: 01/02/2022 Até 01/02/2022

Processo N.: FEV

Nome: (251086/1) ADELICIO RODRIGUES DA SILVA
Cargo/Função: (10290) AGENTE SISTEMA PENITENC LC 423
Un. Adm: (162779) DIR DA CADEIA PUBLICA DE MIRASSOL DOESTE
A Partir de: 01/02/2022 Até 01/02/2022

Processo N.: FEV

Nome: (96788/3) AILTON XAVIER DE PAULA
Cargo/Função: (10290) AGENTE SISTEMA PENITENC LC 423
Un. Adm: (162884) DIR DE CADEIA PUBLICA DE ARAPUTANGA
A Partir de: 01/02/2022 Até 01/02/2022

Processo N.: FEV

Nome: (290984/1) ALISSON PEREIRA DA SILVA
Cargo/Função: (10290) AGENTE SISTEMA PENITENC LC 423
Un. Adm: (211850) GER DO GRUPO DE INTERVENCAO RAPIDA
A Partir de: 01/02/2022 Até 01/02/2022

Processo N.: FEV

Nome: (233960/1) ARNOLD DE SOUZA PACHECO
Cargo/Função: (10290) AGENTE SISTEMA PENITENC LC 423
Un. Adm: (211850) GER DO GRUPO DE INTERVENCAO RAPIDA
A Partir de: 01/02/2022 Até 01/02/2022

Processo N.: FEV

Nome: (142625/3) CLAUDEMIR DA COSTA INOCENCIO
Cargo/Função: (10290) AGENTE SISTEMA PENITENC LC 423
Un. Adm: (211850) GER DO GRUPO DE INTERVENCAO RAPIDA
A Partir de: 01/02/2022 Até 01/02/2022

Processo N.: FEV

Nome: (251856/1) CLAUDIANE MIGUEL PEREIRA
Cargo/Função: (10290) AGENTE SISTEMA PENITENC LC 423
Un. Adm: (162779) DIR DA CADEIA PUBLICA DE MIRASSOL DOESTE
A Partir de: 01/02/2022 Até 01/02/2022

Processo N.: FEV

Nome: (233385/1) CLAUDINEI ARAUJO PEREIRA
Cargo/Função: (10290) AGENTE SISTEMA PENITENC LC 423
Un. Adm: (162779) DIR DA CADEIA PUBLICA DE MIRASSOL DOESTE
A Partir de: 01/02/2022 Até 01/02/2022

Processo N.: FEV

Nome: (236917/1) CLAYTON DOS SANTOS RODRIGUES
Cargo/Função: (10290) AGENTE SISTEMA PENITENC LC 423
Un. Adm: (211850) GER DO GRUPO DE INTERVENCAO RAPIDA
A Partir de: 01/02/2022 Até 01/02/2022

Processo N.: FEV

Nome: (250901/1) CLEBERSON SALUSTIANO DA SILVA
Cargo/Função: (10290) AGENTE SISTEMA PENITENC LC 423
Un. Adm: (162884) DIR DE CADEIA PUBLICA DE ARAPUTANGA
A Partir de: 01/02/2022 Até 01/02/2022

Processo N.: FEV

Nome: (248700/1) CLEDIR DOS SANTOS FERRAREZZI
Cargo/Função: (10290) AGENTE SISTEMA PENITENC LC 423
Un. Adm: (162779) DIR DA CADEIA PUBLICA DE MIRASSOL DOESTE
A Partir de: 01/02/2022 Até 01/02/2022

Processo N.: FEVEREIRO

Nome: (251983/1) CLEIDE ARAUJO ESTEVES
Cargo/Função: (10290) AGENTE SISTEMA PENITENC LC 423
Un. Adm: (190330) DIR DO CENTRO DE DETEN PROVIS DE TANGARA DA
SERRA
A Partir de: 01/02/2022 Até 01/02/2022

Processo N.: FEV

Nome: (115559/3) CLEVERTON CLEMENTE TIBURI
Cargo/Função: (10290) AGENTE SISTEMA PENITENC LC 423
Un. Adm: (211850) GER DO GRUPO DE INTERVENCAO RAPIDA
A Partir de: 01/02/2022 Até 01/02/2022

Processo N.: FEV

Nome: (217727/2) EDILSON TOMAZZELLI BARBOSA
Cargo/Função: (10290) AGENTE SISTEMA PENITENC LC 423
Un. Adm: (162779) DIR DA CADEIA PUBLICA DE MIRASSOL DOESTE
A Partir de: 01/02/2022 Até 01/02/2022

Processo N.: FEV

Nome: (85400/1) EDINEY ALVES FOLHA
Cargo/Função: (10290) AGENTE SISTEMA PENITENC LC 423
Un. Adm: (162981) DIR DE CADEIA PUBLICA DE NOBRES
A Partir de: 01/02/2022 Até 01/02/2022

Processo N.: FEV

Nome: (251757/1) EDMILSON FERREIRA DOS SANTOS
Cargo/Função: (10290) AGENTE SISTEMA PENITENC LC 423
Un. Adm: (162779) DIR DA CADEIA PUBLICA DE MIRASSOL DOESTE
A Partir de: 01/02/2022 Até 01/02/2022

Processo N.: FEV

Nome: (138673/2) EDMILSON FERREIRA SANTOS
Cargo/Função: (10290) AGENTE SISTEMA PENITENC LC 423
Un. Adm: (162981) DIR DE CADEIA PUBLICA DE NOBRES
A Partir de: 01/02/2022 Até 01/02/2022

Processo N.: FEV

Nome: (248777/1) EDYEDER ALVES DO COUTO
Cargo/Função: (10290) AGENTE SISTEMA PENITENC LC 423
Un. Adm: (162981) DIR DE CADEIA PUBLICA DE NOBRES
A Partir de: 01/02/2022 Até 01/02/2022

Processo N.: FEV

Nome: (236865/1) ELEN PRISCILA LOPES DE CASTRO
Cargo/Função: (10290) AGENTE SISTEMA PENITENC LC 423
Un. Adm: (162884) DIR DE CADEIA PUBLICA DE ARAPUTANGA
A Partir de: 02/02/2022 Até 02/02/2022

Processo N.: FEV

Nome: (232272/1) ELIOENAI PLENS DE SOUZA AMARO
Cargo/Função: (10290) AGENTE SISTEMA PENITENC LC 423
Un. Adm: (211850) GER DO GRUPO DE INTERVENCAO RAPIDA
A Partir de: 02/02/2022 Até 02/02/2022

Processo N.: FEVEREIRO

Nome: (251897/1) EMERSON OLIVEIRA DA CUNHA
Cargo/Função: (10290) AGENTE SISTEMA PENITENC LC 423
Un. Adm: (190330) DIR DO CENTRO DE DETEN PROVIS DE TANGARA DA
SERRA
A Partir de: 02/02/2022 Até 02/02/2022

Processo N.: FEV

Nome: (290875/1) ENOAN LUIZ SOUZA DE OLIVEIRA
Cargo/Função: (10290) AGENTE SISTEMA PENITENC LC 423
Un. Adm: (211850) GER DO GRUPO DE INTERVENCAO RAPIDA
A Partir de: 01/02/2022 Até 01/02/2022

Processo N.: FEV

Nome: (96827/3) ERNANDIS DO NASCIMENTO BARBOSA
Cargo/Função: (10290) AGENTE SISTEMA PENITENC LC 423
Un. Adm: (162779) DIR DA CADEIA PUBLICA DE MIRASSOL DOESTE
A Partir de: 01/02/2022 Até 01/02/2022

Processo N.: FEVEREIRO

Nome: (251755/1) EVA WILMA HERCULANO DA SILVA
Cargo/Função: (10290) AGENTE SISTEMA PENITENC LC 423
Un. Adm: (190330) DIR DO CENTRO DE DETEN PROVIS DE TANGARA DA
SERRA
A Partir de: 01/02/2022 Até 01/02/2022

Processo N.: FEVEREIRO

Nome: (233680/1) EVERTON LUIZ MEZOMO MAURER
Cargo/Função: (10290) AGENTE SISTEMA PENITENC LC 423
Un. Adm: (190330) DIR DO CENTRO DE DETEN PROVIS DE TANGARA DA
SERRA
A Partir de: 01/02/2022 Até 01/02/2022

Processo N.: FEV

Nome: (251307/1) EVONICE CRISTINA MANIERI
Cargo/Função: (10290) AGENTE SISTEMA PENITENC LC 423
Un. Adm: (162779) DIR DA CADEIA PUBLICA DE MIRASSOL DOESTE
A Partir de: 01/02/2022 Até 01/02/2022

Processo N.: FEV

Nome: (290998/1) FABIANO LUIS DE SOUZA FERRO
Cargo/Função: (10290) AGENTE SISTEMA PENITENC LC 423
Un. Adm: (211850) GER DO GRUPO DE INTERVENCAO RAPIDA
A Partir de: 01/02/2022 Até 01/02/2022

Processo N.: FEV

Nome: (233540/1) FABIANO OLIVEIRA DAS NEVES CRUZ
Cargo/Função: (10290) AGENTE SISTEMA PENITENC LC 423
Un. Adm: (162779) DIR DA CADEIA PUBLICA DE MIRASSOL DOESTE
A Partir de: 01/02/2022 Até 01/02/2022

Processo N.: FEV
 Nome: (137590/2) FABIO REIS DA SILVA
 Cargo/Função: (10290) AGENTE SISTEMA PENITENC LC 423
 Un. Adm: (162779) DIR DA CADEIA PUBLICA DE MIRASSOL DOESTE
 A Partir de: 01/02/2022 Até 01/02/2022

Processo N.: FEV
 Nome: (118051/1) FELIX DE ALMEIDA LOPES
 Cargo/Função: (10290) AGENTE SISTEMA PENITENC LC 423
 Un. Adm: (162884) DIR DE CADEIA PUBLICA DE ARAPUTANGA
 A Partir de: 01/02/2022 Até 01/02/2022

Processo N.: FEV
 Nome: (251057/1) FRANCILAINA RODRIGUES DA CONCEICAO
 Cargo/Função: (10290) AGENTE SISTEMA PENITENC LC 423
 Un. Adm: (162779) DIR DA CADEIA PUBLICA DE MIRASSOL DOESTE
 A Partir de: 01/02/2022 Até 01/02/2022

Processo N.: FEVEREIRO
 Nome: (234004/1) FRANCISCO RUBENS PIMENTA DE SOUSA
 Cargo/Função: (10290) AGENTE SISTEMA PENITENC LC 423
 Un. Adm: (190330) DIR DO CENTRO DE DETEN PROVIS DE TANGARA DA
 SERRA
 A Partir de: 01/02/2022 Até 01/02/2022

Processo N.: FEV
 Nome: (290918/1) GEDSON SARAIVA TEIXEIRA
 Cargo/Função: (10290) AGENTE SISTEMA PENITENC LC 423
 Un. Adm: (211850) GER DO GRUPO DE INTERVENCAO RAPIDA
 A Partir de: 01/02/2022 Até 01/02/2022

Processo N.: FEV
 Nome: (233812/1) GEREMIAS LIMA DOS REIS
 Cargo/Função: (10290) AGENTE SISTEMA PENITENC LC 423
 Un. Adm: (162981) DIR DE CADEIA PUBLICA DE NOBRES
 A Partir de: 01/02/2022 Até 01/02/2022

Processo N.: FEV
 Nome: (110662/2) GILMAR DO CARMO TOLOMEU
 Cargo/Função: (10290) AGENTE SISTEMA PENITENC LC 423
 Un. Adm: (162779) DIR DA CADEIA PUBLICA DE MIRASSOL DOESTE
 A Partir de: 01/02/2022 Até 01/02/2022

Processo N.: FEV
 Nome: (251359/1) GILMAR MENDES DOS SANTOS
 Cargo/Função: (10290) AGENTE SISTEMA PENITENC LC 423
 Un. Adm: (162981) DIR DE CADEIA PUBLICA DE NOBRES
 A Partir de: 01/02/2022 Até 01/02/2022

Processo N.: FEV
 Nome: (233220/1) GILSON DA SILVA ROSA
 Cargo/Função: (10290) AGENTE SISTEMA PENITENC LC 423
 Un. Adm: (162779) DIR DA CADEIA PUBLICA DE MIRASSOL DOESTE
 A Partir de: 01/02/2022 Até 01/02/2022

Processo N.: FEV
 Nome: (122205/1) GILSON GETULIO DA SILVA
 Cargo/Função: (10290) AGENTE SISTEMA PENITENC LC 423
 Un. Adm: (162981) DIR DE CADEIA PUBLICA DE NOBRES
 A Partir de: 05/02/2022 Até 05/02/2022

Processo N.: FEVEREIRO
 Nome: (251729/1) GILSON GLORIA DOS SANTOS
 Cargo/Função: (10290) AGENTE SISTEMA PENITENC LC 423
 Un. Adm: (190330) DIR DO CENTRO DE DETEN PROVIS DE TANGARA DA
 SERRA
 A Partir de: 01/02/2022 Até 01/02/2022

Processo N.: FEV
 Nome: (116431/1) GILSON HALENCAR BUENO ALVES
 Cargo/Função: (10290) AGENTE SISTEMA PENITENC LC 423
 Un. Adm: (162884) DIR DE CADEIA PUBLICA DE ARAPUTANGA
 A Partir de: 01/02/2022 Até 01/02/2022

Processo N.: FEVEREIRO
 Nome: (217535/2) GILVAN JUNIOR DE SOUZA CONSTANTINO
 Cargo/Função: (10290) AGENTE SISTEMA PENITENC LC 423
 Un. Adm: (190330) DIR DO CENTRO DE DETEN PROVIS DE TANGARA DA
 SERRA
 A Partir de: 01/02/2022 Até 01/02/2022

Processo N.: FEVEREIRO
 Nome: (51677/4) GILVANIA FATIMA EGUES DE SOUZA
 Cargo/Função: (10290) AGENTE SISTEMA PENITENC LC 423
 Un. Adm: (190330) DIR DO CENTRO DE DETEN PROVIS DE TANGARA DA
 SERRA
 A Partir de: 02/02/2022 Até 02/02/2022

Processo N.: FEV
 Nome: (251156/1) GISELE NUNES DE SOUZA
 Cargo/Função: (10290) AGENTE SISTEMA PENITENC LC 423
 Un. Adm: (162779) DIR DA CADEIA PUBLICA DE MIRASSOL DOESTE
 A Partir de: 01/02/2022 Até 01/02/2022

Processo N.: FEVEREIRO
 Nome: (251879/1) GLEICE MARA AQUINO LARREA
 Cargo/Função: (10290) AGENTE SISTEMA PENITENC LC 423
 Un. Adm: (190330) DIR DO CENTRO DE DETEN PROVIS DE TANGARA DA
 SERRA
 A Partir de: 01/02/2022 Até 01/02/2022

Processo N.: FEVEREIRO
 Nome: (233341/1) GRAZIELE PATRICIA DA SILVA TITO
 Cargo/Função: (10290) AGENTE SISTEMA PENITENC LC 423
 Un. Adm: (190330) DIR DO CENTRO DE DETEN PROVIS DE TANGARA DA
 SERRA

A Partir de: 01/02/2022 Até 01/02/2022

Processo N.: FEVEREIRO
 Nome: (251752/1) HELY CELSO CAMARGO FREITAS
 Cargo/Função: (10290) AGENTE SISTEMA PENITENC LC 423
 Un. Adm: (190330) DIR DO CENTRO DE DETEN PROVIS DE TANGARA DA
 SERRA
 A Partir de: 01/02/2022 Até 01/02/2022

Processo N.: FEVEREIRO
 Nome: (236910/1) HEMERSON FRANQUIS FERREIRA BELIZARIO
 Cargo/Função: (10290) AGENTE SISTEMA PENITENC LC 423
 Un. Adm: (190330) DIR DO CENTRO DE DETEN PROVIS DE TANGARA DA
 SERRA
 A Partir de: 01/02/2022 Até 01/02/2022

Processo N.: FEV
 Nome: (116792/3) ISRAEL OLIONI
 Cargo/Função: (10290) AGENTE SISTEMA PENITENC LC 423
 Un. Adm: (162884) DIR DE CADEIA PUBLICA DE ARAPUTANGA
 A Partir de: 01/02/2022 Até 01/02/2022

Processo N.: FEV
 Nome: (248045/1) IVALDO LEMBRANZI
 Cargo/Função: (10290) AGENTE SISTEMA PENITENC LC 423
 Un. Adm: (211850) GER DO GRUPO DE INTERVENCAO RAPIDA
 A Partir de: 01/02/2022 Até 01/02/2022

Processo N.: FEV
 Nome: (118491/1) IVO OLIVEIRA DE MOURA
 Cargo/Função: (10290) AGENTE SISTEMA PENITENC LC 423
 Un. Adm: (190209) SUBDIR DA PENITENCIARIA CENTRAL DO ESTADO
 A Partir de: 02/02/2022 Até 02/02/2022

Processo N.: FEV
 Nome: (236907/1) JAIR RODRIGUES SOARES
 Cargo/Função: (10290) AGENTE SISTEMA PENITENC LC 423
 Un. Adm: (162779) DIR DA CADEIA PUBLICA DE MIRASSOL DOESTE
 A Partir de: 01/02/2022 Até 01/02/2022

Processo N.: FEV
 Nome: (233811/1) JEAN PAULO FERREIRA PASSOS
 Cargo/Função: (10290) AGENTE SISTEMA PENITENC LC 423
 Un. Adm: (211850) GER DO GRUPO DE INTERVENCAO RAPIDA
 A Partir de: 01/02/2022 Até 01/02/2022

Processo N.: FEVEREIRO
 Nome: (219239/4) JEICY DANIEILE PINTO MARTINS
 Cargo/Função: (10290) AGENTE SISTEMA PENITENC LC 423
 Un. Adm: (190330) DIR DO CENTRO DE DETEN PROVIS DE TANGARA DA
 SERRA
 A Partir de: 02/02/2022 Até 02/02/2022

Processo N.: FEV
 Nome: (90848/2) JESUS GOMES FILHO
 Cargo/Função: (10290) AGENTE SISTEMA PENITENC LC 423
 Un. Adm: (211850) GER DO GRUPO DE INTERVENCAO RAPIDA
 A Partir de: 01/02/2022 Até 01/02/2022

Processo N.: FEVEREIRO
 Nome: (234090/1) JOACIR FERNANDES DE BONFIM
 Cargo/Função: (10290) AGENTE SISTEMA PENITENC LC 423
 Un. Adm: (190330) DIR DO CENTRO DE DETEN PROVIS DE TANGARA DA
 SERRA
 A Partir de: 01/02/2022 Até 01/02/2022

Processo N.: FEV
 Nome: (233464/1) JOAO ALVES DE LIMA
 Cargo/Função: (10290) AGENTE SISTEMA PENITENC LC 423
 Un. Adm: (162779) DIR DA CADEIA PUBLICA DE MIRASSOL DOESTE
 A Partir de: 01/02/2022 Até 01/02/2022

Processo N.: FEVEREIRO
 Nome: (233860/1) JOCEANE PESSOA DE SOUSA
 Cargo/Função: (10290) AGENTE SISTEMA PENITENC LC 423
 Un. Adm: (190330) DIR DO CENTRO DE DETEN PROVIS DE TANGARA DA
 SERRA
 A Partir de: 01/02/2022 Até 01/02/2022

Processo N.: FEV
 Nome: (248880/1) JOEDILSON DA SILVA PEREIRA
 Cargo/Função: (10290) AGENTE SISTEMA PENITENC LC 423
 Un. Adm: (162981) DIR DE CADEIA PUBLICA DE NOBRES
 A Partir de: 01/02/2022 Até 01/02/2022

Processo N.: FEV
 Nome: (121793/2) JOEL NOGUEIRA NEPONOCENO
 Cargo/Função: (10290) AGENTE SISTEMA PENITENC LC 423
 Un. Adm: (162981) DIR DE CADEIA PUBLICA DE NOBRES
 A Partir de: 01/02/2022 Até 01/02/2022

Processo N.: FEVEREIRO
 Nome: (234018/1) JOSE CONCEICAO PEREIRA DOS SANTOS
 Cargo/Função: (10290) AGENTE SISTEMA PENITENC LC 423
 Un. Adm: (190330) DIR DO CENTRO DE DETEN PROVIS DE TANGARA DA
 SERRA
 A Partir de: 01/02/2022 Até 01/02/2022

Processo N.: FEV
 Nome: (248655/1) JOSE GOMES EVANGELISTA FILHO
 Cargo/Função: (10290) AGENTE SISTEMA PENITENC LC 423
 Un. Adm: (211850) GER DO GRUPO DE INTERVENCAO RAPIDA
 A Partir de: 01/02/2022 Até 01/02/2022

Processo N.: FEVEREIRO
 Nome: (248670/1) JOSE HAMILTON DA SILVA FILHO

Cargo/Função: (10290) AGENTE SISTEMA PENITENC LC 423
Un. Adm: (190330) DIR DO CENTRO DE DETEN PROVIS DE TANGARA DA
SERRA
A Partir de: 01/02/2022 Até 01/02/2022

Processo N.: FEVEREIRO
Nome: (139994/2) JOSE LUIZ DE JESUS EGUES DE OLIVEIRA
Cargo/Função: (10290) AGENTE SISTEMA PENITENC LC 423
Un. Adm: (190330) DIR DO CENTRO DE DETEN PROVIS DE TANGARA DA
SERRA
A Partir de: 01/02/2022 Até 01/02/2022

Processo N.: FEVEREIRO
Nome: (233848/1) JOSE RICARDO DE ALMEIDA GRACIOLI
Cargo/Função: (10290) AGENTE SISTEMA PENITENC LC 423
Un. Adm: (190330) DIR DO CENTRO DE DETEN PROVIS DE TANGARA DA
SERRA
A Partir de: 03/02/2022 Até 03/02/2022

Processo N.: FEVEREIRO
Nome: (232829/1) JOSMARA TIOSSY RIBEIRO LOURENCO
Cargo/Função: (10290) AGENTE SISTEMA PENITENC LC 423
Un. Adm: (190330) DIR DO CENTRO DE DETEN PROVIS DE TANGARA DA
SERRA
A Partir de: 01/02/2022 Até 01/02/2022

Processo N.: FEV
Nome: (251737/1) JOSUE DA SILVA BORGES
Cargo/Função: (10290) AGENTE SISTEMA PENITENC LC 423
Un. Adm: (162884) DIR DE CADEIA PUBLICA DE ARAPUTANGA
A Partir de: 01/02/2022 Até 01/02/2022

Processo N.: FEV
Nome: (251362/1) JUCELY DA SILVA
Cargo/Função: (10290) AGENTE SISTEMA PENITENC LC 423
Un. Adm: (162779) DIR DA CADEIA PUBLICA DE MIRASSOL DOESTE
A Partir de: 01/02/2022 Até 01/02/2022

Processo N.: FEV
Nome: (251843/1) JUCILENE MARIA PANTALEAO E SILVA
Cargo/Função: (10290) AGENTE SISTEMA PENITENC LC 423
Un. Adm: (162981) DIR DE CADEIA PUBLICA DE NOBRES
A Partir de: 01/02/2022 Até 01/02/2022

Processo N.: FEV
Nome: (233560/1) JUNISMAR FIDELIS GONCALVES
Cargo/Função: (10290) AGENTE SISTEMA PENITENC LC 423
Un. Adm: (162884) DIR DE CADEIA PUBLICA DE ARAPUTANGA
A Partir de: 01/02/2022 Até 01/02/2022

Processo N.: FEVEREIRO
Nome: (249664/1) JURANDI FERREIRA DOS SANTOS
Cargo/Função: (10290) AGENTE SISTEMA PENITENC LC 423
Un. Adm: (190330) DIR DO CENTRO DE DETEN PROVIS DE TANGARA DA
SERRA
A Partir de: 01/02/2022 Até 01/02/2022

Processo N.: FEV
Nome: (233390/1) KELSEN LEANDRO BORGES DA CONCEICAO
Cargo/Função: (10290) AGENTE SISTEMA PENITENC LC 423
Un. Adm: (162884) DIR DE CADEIA PUBLICA DE ARAPUTANGA
A Partir de: 01/02/2022 Até 01/02/2022

Processo N.: FEV
Nome: (233968/1) KENEDI SAIMONTON LOURES DE LAET
Cargo/Função: (10290) AGENTE SISTEMA PENITENC LC 423
Un. Adm: (162779) DIR DA CADEIA PUBLICA DE MIRASSOL DOESTE
A Partir de: 01/02/2022 Até 01/02/2022

Processo N.: FEVEREIRO
Nome: (233370/1) KLENNER AMBROSIO VITORINO
Cargo/Função: (10290) AGENTE SISTEMA PENITENC LC 423
Un. Adm: (190330) DIR DO CENTRO DE DETEN PROVIS DE TANGARA DA
SERRA
A Partir de: 01/02/2022 Até 01/02/2022

Processo N.: FEV
Nome: (115995/1) LINDOMAR DE ALMEIDA COUTINHO LIRA
Cargo/Função: (10290) AGENTE SISTEMA PENITENC LC 423
Un. Adm: (162779) DIR DA CADEIA PUBLICA DE MIRASSOL DOESTE
A Partir de: 01/02/2022 Até 01/02/2022

Processo N.: FEVEREIRO
Nome: (233536/1) LIOMAR PEREIRA ESTEVES
Cargo/Função: (10290) AGENTE SISTEMA PENITENC LC 423
Un. Adm: (190330) DIR DO CENTRO DE DETEN PROVIS DE TANGARA DA
SERRA
A Partir de: 01/02/2022 Até 01/02/2022

Processo N.: FEV
Nome: (143789/7) LUAN GOMES DA SILVA
Cargo/Função: (10290) AGENTE SISTEMA PENITENC LC 423
Un. Adm: (162779) DIR DA CADEIA PUBLICA DE MIRASSOL DOESTE
A Partir de: 01/02/2022 Até 01/02/2022

Processo N.: FEVEREIRO
Nome: (232315/1) LUCIANO CESAR NAVES
Cargo/Função: (10290) AGENTE SISTEMA PENITENC LC 423
Un. Adm: (190330) DIR DO CENTRO DE DETEN PROVIS DE TANGARA DA
SERRA
A Partir de: 01/02/2022 Até 01/02/2022

Processo N.: FEV
Nome: (115962/1) LUCIENE RIBEIRO
Cargo/Função: (10290) AGENTE SISTEMA PENITENC LC 423
Un. Adm: (162884) DIR DE CADEIA PUBLICA DE ARAPUTANGA

A Partir de: 01/02/2022 Até 01/02/2022

Processo N.: FEV
Nome: (290947/1) LUCIVALDO DE ARRUDA E SILVA
Cargo/Função: (10290) AGENTE SISTEMA PENITENC LC 423
Un. Adm: (211850) GER DO GRUPO DE INTERVENCAO RAPIDA
A Partir de: 01/02/2022 Até 01/02/2022

Processo N.: FEVEREIRO
Nome: (233187/1) LUZIANE FATIMA RODRIGUES DA CUNHA
Cargo/Função: (10290) AGENTE SISTEMA PENITENC LC 423
Un. Adm: (190330) DIR DO CENTRO DE DETEN PROVIS DE TANGARA DA
SERRA
A Partir de: 01/02/2022 Até 01/02/2022

Processo N.: FEV
Nome: (248474/1) MANOEL FRANCISCO DE FREITAS
Cargo/Função: (10290) AGENTE SISTEMA PENITENC LC 423
Un. Adm: (211850) GER DO GRUPO DE INTERVENCAO RAPIDA
A Partir de: 01/02/2022 Até 01/02/2022

Processo N.: FEVEREIRO
Nome: (233978/1) MARCIO PROENCA DE ARAUJO
Cargo/Função: (10290) AGENTE SISTEMA PENITENC LC 423
Un. Adm: (190330) DIR DO CENTRO DE DETEN PROVIS DE TANGARA DA
SERRA
A Partir de: 01/02/2022 Até 01/02/2022

Processo N.: FEV
Nome: (229440/27) MARCOS BENIGNO MONTEIRO DE CAMARGO
Cargo/Função: (10290) AGENTE SISTEMA PENITENC LC 423
Un. Adm: (211850) GER DO GRUPO DE INTERVENCAO RAPIDA
A Partir de: 01/02/2022 Até 01/02/2022

Processo N.: FEV
Nome: (248564/1) MARCOS FELICIO BUENO
Cargo/Função: (10290) AGENTE SISTEMA PENITENC LC 423
Un. Adm: (162981) DIR DE CADEIA PUBLICA DE NOBRES
A Partir de: 01/02/2022 Até 01/02/2022

Processo N.: FEV
Nome: (233097/1) MARCOS LELIS DOS SANTOS
Cargo/Função: (10290) AGENTE SISTEMA PENITENC LC 423
Un. Adm: (211850) GER DO GRUPO DE INTERVENCAO RAPIDA
A Partir de: 01/02/2022 Até 01/02/2022

Processo N.: FEVEREIRO
Nome: (232250/1) MARCOS ROGERIO MONTEIRO DA SILVA
Cargo/Função: (10290) AGENTE SISTEMA PENITENC LC 423
Un. Adm: (190330) DIR DO CENTRO DE DETEN PROVIS DE TANGARA DA
SERRA
A Partir de: 03/02/2022 Até 03/02/2022

Processo N.: FEV
Nome: (122629/1) MARIA DE LURDES SOARES DOS SANTOS
Cargo/Função: (10290) AGENTE SISTEMA PENITENC LC 423
Un. Adm: (162779) DIR DA CADEIA PUBLICA DE MIRASSOL DOESTE
A Partir de: 01/02/2022 Até 01/02/2022

Processo N.: FEV
Nome: (217211/2) MARIA JOSE SILVA MORAIS
Cargo/Função: (10290) AGENTE SISTEMA PENITENC LC 423
Un. Adm: (211850) GER DO GRUPO DE INTERVENCAO RAPIDA
A Partir de: 03/02/2022 Até 03/02/2022

Processo N.: FEV
Nome: (125064/1) MARILSON JUSTINO DOS REIS
Cargo/Função: (10290) AGENTE SISTEMA PENITENC LC 423
Un. Adm: (162779) DIR DA CADEIA PUBLICA DE MIRASSOL DOESTE
A Partir de: 01/02/2022 Até 01/02/2022

Processo N.: FEVEREIRO
Nome: (114761/1) MARILZE SANTANA MENDES DA SILVA
Cargo/Função: (10290) AGENTE SISTEMA PENITENC LC 423
Un. Adm: (190330) DIR DO CENTRO DE DETEN PROVIS DE TANGARA DA
SERRA
A Partir de: 01/02/2022 Até 01/02/2022

Processo N.: FEV
Nome: (248566/1) MARIONEY EDILCO NOLASCO
Cargo/Função: (10290) AGENTE SISTEMA PENITENC LC 423
Un. Adm: (162981) DIR DE CADEIA PUBLICA DE NOBRES
A Partir de: 01/02/2022 Até 01/02/2022

Processo N.: FEVEREIRO
Nome: (232422/1) MARY JULIANA ALVES DENTI
Cargo/Função: (10290) AGENTE SISTEMA PENITENC LC 423
Un. Adm: (190330) DIR DO CENTRO DE DETEN PROVIS DE TANGARA DA
SERRA
A Partir de: 01/02/2022 Até 01/02/2022

Processo N.: FEV
Nome: (289394/2) MAYKON ANTHONY FERREIRA ARAUJO
Cargo/Função: (10290) AGENTE SISTEMA PENITENC LC 423
Un. Adm: (211850) GER DO GRUPO DE INTERVENCAO RAPIDA
A Partir de: 01/02/2022 Até 01/02/2022

Processo N.: FEVEREIRO
Nome: (118151/3) MOACIR BENEDITO NUNES DA CUNHA
Cargo/Função: (10290) AGENTE SISTEMA PENITENC LC 423
Un. Adm: (190330) DIR DO CENTRO DE DETEN PROVIS DE TANGARA DA
SERRA
A Partir de: 01/02/2022 Até 01/02/2022

Processo N.: FEV
Nome: (233384/1) NELSON LEITE DA SILVA

Cargo/Função: (10290) AGENTE SISTEMA PENITENC LC 423
Un. Adm: (211850) GER DO GRUPO DE INTERVENCAO RAPIDA
A Partir de: 01/02/2022 Até 01/02/2022

Processo N.: FEVEREIRO

Nome: (236915/1) NELSON ORTEGA DA SILVA
Cargo/Função: (10290) AGENTE SISTEMA PENITENC LC 423
Un. Adm: (190330) DIR DO CENTRO DE DETEN PROVIS DE TANGARA DA

SERRA

A Partir de: 01/02/2022 Até 01/02/2022

Processo N.: FEVEREIRO

Nome: (89355/4) OSMAR PINTO FERREIRA
Cargo/Função: (10290) AGENTE SISTEMA PENITENC LC 423
Un. Adm: (190330) DIR DO CENTRO DE DETEN PROVIS DE TANGARA DA

SERRA

A Partir de: 01/02/2022 Até 01/02/2022

Processo N.: FEVEREIRO

Nome: (251791/1) PAULO ASSUNCAO RIBEIRO
Cargo/Função: (10290) AGENTE SISTEMA PENITENC LC 423
Un. Adm: (190330) DIR DO CENTRO DE DETEN PROVIS DE TANGARA DA

SERRA

A Partir de: 01/02/2022 Até 01/02/2022

Processo N.: FEVEREIRO

Nome: (235765/1) PAULO LINO DOS SANTOS
Cargo/Função: (10290) AGENTE SISTEMA PENITENC LC 423
Un. Adm: (190330) DIR DO CENTRO DE DETEN PROVIS DE TANGARA DA

SERRA

A Partir de: 01/02/2022 Até 01/02/2022

Processo N.: FEV

Nome: (233388/1) PEDRO CHAVES BORGES
Cargo/Função: (10290) AGENTE SISTEMA PENITENC LC 423
Un. Adm: (211850) GER DO GRUPO DE INTERVENCAO RAPIDA
A Partir de: 01/02/2022 Até 01/02/2022

Processo N.: FEV

Nome: (290907/1) PEDRO PAULO BEZERRA PACHE
Cargo/Função: (10290) AGENTE SISTEMA PENITENC LC 423
Un. Adm: (211850) GER DO GRUPO DE INTERVENCAO RAPIDA
A Partir de: 01/02/2022 Até 01/02/2022

Processo N.: FEV

Nome: (233212/1) PEDRO PAULO DA CONCEICAO
Cargo/Função: (10290) AGENTE SISTEMA PENITENC LC 423
Un. Adm: (162981) DIR DE CADEIA PUBLICA DE NOBRES
A Partir de: 01/02/2022 Até 01/02/2022

Processo N.: FEV

Nome: (233060/1) PIETHER ALVES CORINGA
Cargo/Função: (10290) AGENTE SISTEMA PENITENC LC 423
Un. Adm: (162981) DIR DE CADEIA PUBLICA DE NOBRES
A Partir de: 01/02/2022 Até 01/02/2022

Processo N.: FEV

Nome: (290893/1) RAFAEL MARQUES DESANI
Cargo/Função: (10290) AGENTE SISTEMA PENITENC LC 423
Un. Adm: (211850) GER DO GRUPO DE INTERVENCAO RAPIDA
A Partir de: 01/02/2022 Até 01/02/2022

Processo N.: FEVEREIRO

Nome: (217534/2) RAILUCIA VIEIRA ALVES
Cargo/Função: (10290) AGENTE SISTEMA PENITENC LC 423
Un. Adm: (190330) DIR DO CENTRO DE DETEN PROVIS DE TANGARA DA

SERRA

A Partir de: 01/02/2022 Até 01/02/2022

Processo N.: FEV

Nome: (234780/1) REGE DA ROCHA
Cargo/Função: (10290) AGENTE SISTEMA PENITENC LC 423
Un. Adm: (211850) GER DO GRUPO DE INTERVENCAO RAPIDA
A Partir de: 01/02/2022 Até 01/02/2022

Processo N.: FEVEREIRO

Nome: (251731/1) RENATO CESAR VIEIRA
Cargo/Função: (10290) AGENTE SISTEMA PENITENC LC 423
Un. Adm: (190330) DIR DO CENTRO DE DETEN PROVIS DE TANGARA DA

SERRA

A Partir de: 01/02/2022 Até 01/02/2022

Processo N.: FEVEREIRO

Nome: (233277/1) ROBERTO APARECIDO FERNANDES MARTIM
Cargo/Função: (10290) AGENTE SISTEMA PENITENC LC 423
Un. Adm: (190330) DIR DO CENTRO DE DETEN PROVIS DE TANGARA DA

SERRA

A Partir de: 01/02/2022 Até 01/02/2022

Processo N.: FEVEREIRO

Nome: (233580/1) ROBERTO GOMES MACEDO
Cargo/Função: (10290) AGENTE SISTEMA PENITENC LC 423
Un. Adm: (190330) DIR DO CENTRO DE DETEN PROVIS DE TANGARA DA

SERRA

A Partir de: 01/02/2022 Até 01/02/2022

Processo N.: FEV

Nome: (251402/1) ROBSON WAGNER OJEDA
Cargo/Função: (10290) AGENTE SISTEMA PENITENC LC 423
Un. Adm: (162981) DIR DE CADEIA PUBLICA DE NOBRES
A Partir de: 01/02/2022 Até 01/02/2022

Processo N.: FEV

Nome: (290968/1) RODRIGO FERNANDES DE SOUSA
Cargo/Função: (10290) AGENTE SISTEMA PENITENC LC 423
Un. Adm: (211850) GER DO GRUPO DE INTERVENCAO RAPIDA

A Partir de: 01/02/2022 Até 01/02/2022

Processo N.: FEV

Nome: (290971/1) RODRIGO ROCHA DE OLIVEIRA
Cargo/Função: (10290) AGENTE SISTEMA PENITENC LC 423
Un. Adm: (211850) GER DO GRUPO DE INTERVENCAO RAPIDA
A Partir de: 01/02/2022 Até 01/02/2022

Processo N.: FEV

Nome: (236866/1) ROGERIO OLIONI
Cargo/Função: (10290) AGENTE SISTEMA PENITENC LC 423
Un. Adm: (162884) DIR DE CADEIA PUBLICA DE ARAPUTANGA
A Partir de: 01/02/2022 Até 01/02/2022

Processo N.: FEVEREIRO

Nome: (233895/1) ROMERO DE MELO SANCHES
Cargo/Função: (10290) AGENTE SISTEMA PENITENC LC 423
Un. Adm: (190330) DIR DO CENTRO DE DETEN PROVIS DE TANGARA DA

SERRA

A Partir de: 01/02/2022 Até 01/02/2022

Processo N.: FEV

Nome: (99777/2) RONALDO SILVA CORREIA
Cargo/Função: (10290) AGENTE SISTEMA PENITENC LC 423
Un. Adm: (162779) DIR DA CADEIA PUBLICA DE MIRASSOL DOESTE
A Partir de: 01/02/2022 Até 01/02/2022

Processo N.: FEV

Nome: (124867/1) ROSANA ALEIXO DE SOUZA
Cargo/Função: (10290) AGENTE SISTEMA PENITENC LC 423
Un. Adm: (162779) DIR DA CADEIA PUBLICA DE MIRASSOL DOESTE
A Partir de: 01/02/2022 Até 01/02/2022

Processo N.: FEV

Nome: (99934/4) SEBASTIAO CORREA DE OLIVEIRA
Cargo/Função: (10290) AGENTE SISTEMA PENITENC LC 423
Un. Adm: (162779) DIR DA CADEIA PUBLICA DE MIRASSOL DOESTE
A Partir de: 01/02/2022 Até 01/02/2022

Processo N.: FEV

Nome: (290908/1) SERGIO AGUINALDO NEVES JUNIOR
Cargo/Função: (10290) AGENTE SISTEMA PENITENC LC 423
Un. Adm: (211850) GER DO GRUPO DE INTERVENCAO RAPIDA
A Partir de: 01/02/2022 Até 01/02/2022

Processo N.: FEVEREIRO

Nome: (233321/1) SERGIO FERREIRA
Cargo/Função: (10290) AGENTE SISTEMA PENITENC LC 423
Un. Adm: (190330) DIR DO CENTRO DE DETEN PROVIS DE TANGARA DA

SERRA

A Partir de: 01/02/2022 Até 01/02/2022

Processo N.: FEV

Nome: (251868/1) SIDNEY SAMPAIO
Cargo/Função: (10290) AGENTE SISTEMA PENITENC LC 423
Un. Adm: (211850) GER DO GRUPO DE INTERVENCAO RAPIDA
A Partir de: 01/02/2022 Até 01/02/2022

Processo N.: FEVEREIRO

Nome: (233342/1) SIRDILEY DO VALE CAMARGO
Cargo/Função: (10290) AGENTE SISTEMA PENITENC LC 423
Un. Adm: (190330) DIR DO CENTRO DE DETEN PROVIS DE TANGARA DA

SERRA

A Partir de: 01/02/2022 Até 01/02/2022

Processo N.: FEVEREIRO

Nome: (251756/1) TANIA MARA DE OLIVEIRA SILVA
Cargo/Função: (10290) AGENTE SISTEMA PENITENC LC 423
Un. Adm: (190330) DIR DO CENTRO DE DETEN PROVIS DE TANGARA DA

SERRA

A Partir de: 01/02/2022 Até 01/02/2022

Processo N.: FEV

Nome: (248744/1) TARCILANIA FARIA CONRADO
Cargo/Função: (10290) AGENTE SISTEMA PENITENC LC 423
Un. Adm: (162884) DIR DE CADEIA PUBLICA DE ARAPUTANGA
A Partir de: 01/02/2022 Até 01/02/2022

Processo N.: FEV

Nome: (286130/2) THIAGO BERTELLI
Cargo/Função: (10290) AGENTE SISTEMA PENITENC LC 423
Un. Adm: (211850) GER DO GRUPO DE INTERVENCAO RAPIDA
A Partir de: 01/02/2022 Até 01/02/2022

Processo N.: FEV

Nome: (291105/1) TIAGO JORGE DA CUNHA
Cargo/Função: (10290) AGENTE SISTEMA PENITENC LC 423
Un. Adm: (211850) GER DO GRUPO DE INTERVENCAO RAPIDA
A Partir de: 01/02/2022 Até 01/02/2022

Processo N.: FEV

Nome: (232408/1) UEDINEI MARCELO ALVES MIRANDA
Cargo/Função: (10290) AGENTE SISTEMA PENITENC LC 423
Un. Adm: (162981) DIR DE CADEIA PUBLICA DE NOBRES
A Partir de: 01/02/2022 Até 01/02/2022

Processo N.: FEV

Nome: (251889/1) UESLEI FERREIRA BOTELHO
Cargo/Função: (10290) AGENTE SISTEMA PENITENC LC 423
Un. Adm: (211850) GER DO GRUPO DE INTERVENCAO RAPIDA
A Partir de: 01/02/2022 Até 01/02/2022

Processo N.: FEVEREIRO

Nome: (233107/1) VALDINEI PARIZZI
Cargo/Função: (10290) AGENTE SISTEMA PENITENC LC 423
Un. Adm: (190330) DIR DO CENTRO DE DETEN PROVIS DE TANGARA DA

SERRA
A Partir de: 01/02/2022 Até 01/02/2022

Processo N.: FEVEREIRO
Nome: (50031/11) VALMIR DE JESUS FRANCISCO
Cargo/Função: (10290) AGENTE SISTEMA PENITENC LC 423
Un. Adm: (190330) DIR DO CENTRO DE DETEN PROVIS DE TANGARA DA

SERRA
A Partir de: 01/02/2022 Até 01/02/2022

Processo N.: FEVEREIRO
Nome: (119811/7) VALTER JOSE DE SOUZA
Cargo/Função: (10290) AGENTE SISTEMA PENITENC LC 423
Un. Adm: (190330) DIR DO CENTRO DE DETEN PROVIS DE TANGARA DA

SERRA
A Partir de: 01/02/2022 Até 01/02/2022

Processo N.: FEV
Nome: (220007/2) VANESSA TABUAS DE OLIVEIRA ALVES
Cargo/Função: (10290) AGENTE SISTEMA PENITENC LC 423
Un. Adm: (162884) DIR DE CADEIA PUBLICA DE ARAPUTANGA
A Partir de: 01/02/2022 Até 01/02/2022

Processo N.: FEV
Nome: (233745/1) VENANCIO JOSE DA CONCEICAO
Cargo/Função: (10290) AGENTE SISTEMA PENITENC LC 423
Un. Adm: (162981) DIR DE CADEIA PUBLICA DE NOBRES
A Partir de: 01/02/2022 Até 01/02/2022

Processo N.: FEVEREIRO
Nome: (126857/3) VERONI DA SILVA SOUSA
Cargo/Função: (10290) AGENTE SISTEMA PENITENC LC 423
Un. Adm: (190330) DIR DO CENTRO DE DETEN PROVIS DE TANGARA DA

SERRA
A Partir de: 01/02/2022 Até 01/02/2022

Processo N.: FEV
Nome: (233685/1) VIAN PAULA DE SOUZA
Cargo/Função: (10290) AGENTE SISTEMA PENITENC LC 423
Un. Adm: (162779) DIR DA CADEIA PUBLICA DE MIRASSOL DOESTE
A Partir de: 01/02/2022 Até 01/02/2022

Processo N.: FEV
Nome: (223542/5) WASHINGTON ALVES DOS SANTOS
Cargo/Função: (10290) AGENTE SISTEMA PENITENC LC 423
Un. Adm: (162779) DIR DA CADEIA PUBLICA DE MIRASSOL DOESTE
A Partir de: 01/02/2022 Até 01/02/2022

Processo N.: FEV
Nome: (290954/1) WELLITON RAMOS TOMAS
Cargo/Função: (10290) AGENTE SISTEMA PENITENC LC 423
Un. Adm: (211850) GER DO GRUPO DE INTERVENCAO RAPIDA
A Partir de: 01/02/2022 Até 01/02/2022

Processo N.: FEV
Nome: (251125/1) WENDER FABIO GOVEIA
Cargo/Função: (10290) AGENTE SISTEMA PENITENC LC 423
Un. Adm: (162779) DIR DA CADEIA PUBLICA DE MIRASSOL DOESTE
A Partir de: 01/02/2022 Até 01/02/2022

Processo N.: FEV
Nome: (211752/3) WERMISON ALVES MOREIRA
Cargo/Função: (10290) AGENTE SISTEMA PENITENC LC 423
Un. Adm: (162779) DIR DA CADEIA PUBLICA DE MIRASSOL DOESTE
A Partir de: 01/02/2022 Até 01/02/2022

Processo N.: FEVEREIRO
Nome: (251730/1) YUK MAKEY SOUSA ANDRADE
Cargo/Função: (10290) AGENTE SISTEMA PENITENC LC 423
Un. Adm: (190330) DIR DO CENTRO DE DETEN PROVIS DE TANGARA DA

SERRA
A Partir de: 01/02/2022 Até 01/02/2022

Processo N.: FEV
Nome: (232433/1) ZAU GERALDO ORMONDE
Cargo/Função: (10290) AGENTE SISTEMA PENITENC LC 423
Un. Adm: (162981) DIR DE CADEIA PUBLICA DE NOBRES
A Partir de: 01/02/2022 Até 01/02/2022

PUBLICADA, REGISTRADA, CUM-SE.
Cuiabá-MT, 16 de Março de 2022.
Alexandre Bustamante dos Santos
Secretário de Estado de Segurança Pública

BOLETIM DE PESSOAL/SESP/00295/2022 DE:
17/03/2022

O Secretário de Estado de Segurança Pública no uso de suas atribuições que lhes são conferidas por lei,

Resolve: DEFERIR
Evento: LICENÇA PARA TRATAMENTO DE SAUDE

Processo N.:
Nome: (119005/1) BENALCI MARIA DE ASSUNCAO
Cargo/Função: (10290) AGENTE SISTEMA PENITENC LC 423
Un. Adm: (212059) SUBDIR CENTRO RESSOCIAL IND AHMENON LEMOS

DANTAS
A Partir de: 22/02/2022 Até 09/03/2022

Processo N.:
Nome: (233565/1) EDSON DE AMORIM CARDOSO
Cargo/Função: (10290) AGENTE SISTEMA PENITENC LC 423
Un. Adm: (162523) SUBDIR DA PENITENCIARIA DE SINOP
A Partir de: 15/01/2022 Até 22/01/2022

Processo N.:
Nome: (233743/1) ELAINE FERRAZ FERNANDES
Cargo/Função: (10290) AGENTE SISTEMA PENITENC LC 423
Un. Adm: (162515) DIR DA PENITENCIARIA DE SINOP
A Partir de: 26/01/2022 Até 09/02/2022

Processo N.:
Nome: (232275/1) LEANDRO HONORATO DE JESUS
Cargo/Função: (10290) AGENTE SISTEMA PENITENC LC 423
Un. Adm: (162655) DIR DE CADEIA PUBLICA DE BARRA DO BUGRES
A Partir de: 09/02/2022 Até 09/04/2022

Processo N.:
Nome: (253500/1) MARIA TERESA CAMPOS CARVALHO CABRAL
Cargo/Função: (9202) ASSIST. DO SISTEMA SOCIOEDUCATIVO
Un. Adm: (201600) GAB DO SECRETARIO ADJUNTO DE JUSTICA
A Partir de: 12/11/2021 Até 26/11/2021

Processo N.:
Nome: (107645/5) MEIRELHA PINHEIRO DA SILVA COSTA
Cargo/Função: (5349) ANALISTA ADMINISTRATIVO L 10052
Un. Adm: (180297) GER DE PROGRAMACAO FINANCEIRA
A Partir de: 28/01/2022 Até 03/02/2022

Processo N.:
Nome: (129180/4) ROGERIO MAIA DE ALMEIDA
Cargo/Função: (10290) AGENTE SISTEMA PENITENC LC 423
Un. Adm: (162515) DIR DA PENITENCIARIA DE SINOP
A Partir de: 14/01/2022 Até 17/01/2022

Processo N.:
Nome: (220154/2) VIVIANE MELLO SANTOS DAMASCENO
Cargo/Função: (10290) AGENTE SISTEMA PENITENC LC 423
Un. Adm: (162906) DIR DE CADEIA PUBLICA DE CHAPADA DOS GUIMARAES
A Partir de: 30/01/2022 Até 30/03/2022

PUBLICADA, REGISTRADA, CUM-SE.
Cuiabá-MT, 16 de Março de 2022.
Alexandre Bustamante dos Santos
Secretário de Estado de Segurança Pública

BOLETIM DE PESSOAL/SESP/00296/2022 DE:
17/03/2022

O Secretário de Estado de Segurança Pública no uso de suas atribuições que lhes são conferidas por lei,

Resolve: CONCEDER
Evento: Adicional de Insalubridade LC 502

Processo N.:
Nome: (257586/1) MARIA DE FATIMA MORENO CAMARCO
Cargo/Função: (10280) PROF.NIV.SUP.SIST.PENITENCIARIO
Un. Adm: (190330) DIR DO CENTRO DE DETEN PROVIS DE TANGARA DA

SERRA
A Partir de: 14/03/2022 Até

Processo N.:
Nome: (49428/3) REINALDO LUIS AKERLEY CAVALCANTE
Cargo/Função: (10290) AGENTE SISTEMA PENITENC LC 423
Un. Adm: (212059) SUBDIR CENTRO RESSOCIAL IND AHMENON LEMOS

DANTAS
A Partir de: 14/03/2022 Até

Processo N.:
Nome: (127783/1) ROSYMAR SANTANA ROCHA
Cargo/Função: (10290) AGENTE SISTEMA PENITENC LC 423
Un. Adm: (163015) DIR DE CADEIA PUBLICA DE NOVA XAVANTINA
A Partir de: 10/03/2022 Até

PUBLICADA, REGISTRADA, CUM-SE.
Cuiabá-MT, 16 de Março de 2022.
Alexandre Bustamante dos Santos
Secretário de Estado de Segurança Pública

BOLETIM DE PESSOAL/SESP/00297/2022 DE:
17/03/2022

O Secretário de Estado de Segurança Pública no uso de suas atribuições que lhes são conferidas por lei,

Resolve: RETIFICAR
Evento: Adicional de Insalubridade LC 502

Processo N.:
Nome: (257586/1) MARIA DE FATIMA MORENO CAMARCO
Cargo/Função: (10280) PROF.NIV.SUP.SIST.PENITENCIARIO
Un. Adm: (162671) DIR DE CADEIA PUBLICA DE TANGARA DA SERRA
A Partir de: 01/11/2014 Até 12/09/2021

PUBLICADA, REGISTRADA, CUM-SE.
Cuiabá-MT, 16 de Março de 2022.
Alexandre Bustamante dos Santos
Secretário de Estado de Segurança Pública

P.I.C

POLÍCIA JUDICIÁRIA CIVIL

BOLETIM DE PESSOAL/PJC/00177/2022 DE:
17/03/2022

O Delegado Geral da Polícia Judiciária Civil no uso de suas atribuições que lhes são conferidas por lei,

Resolve: CONCEDER
Evento: ADICIONAL NOTURNO

Processo N.:

Nome: (60468/4) ADAO DELGADO DA SILVA
Cargo/Função: (9175) INVESTIGADOR DE POLÍCIA/LC344/407
Un. Adm: (177342) DEL DE POLÍCIA DE CONFRESA
A Partir de: 02/02/2022 Até 02/02/2022

Processo N.:

Nome: (98851/2) ADELSON FERREIRA DE FREITAS
Cargo/Função: (9175) INVESTIGADOR DE POLÍCIA/LC344/407
Un. Adm: (177660) DEL REGIONAL DE PRIMAVERA DO LESTE
A Partir de: 01/02/2022 Até 01/02/2022

Processo N.:

Nome: (268114/1) ADILSON PEREIRA DE ALMEIDA
Cargo/Função: (9175) INVESTIGADOR DE POLÍCIA/LC344/407
Un. Adm: (154784) DEL DE POLÍCIA DE RIBEIRAO CASCALHEIRA
A Partir de: 02/02/2022 Até 02/02/2022

Processo N.:

Nome: (203377/1) ADIMARCIO BRIZIDO DE OLIVEIRA
Cargo/Função: (9175) INVESTIGADOR DE POLÍCIA/LC344/407
Un. Adm: (177709) DEL ESP DE ROUBOS E FURTOS PRIMAVERA DO LESTE
A Partir de: 07/02/2022 Até 07/02/2022

Processo N.:

Nome: (98366/2) ADRIANA FIGUEIREDO DE SOUZA
Cargo/Função: (9175) INVESTIGADOR DE POLÍCIA/LC344/407
Un. Adm: (176982) DEL ESP DE ROUBOS E FURTOS VARZEA GRANDE
A Partir de: 01/02/2022 Até 01/02/2022

Processo N.:

Nome: (75742/3) ADRIANA GROFF
Cargo/Função: (9200) ESCRIVAO DE POLÍCIA/LC318/407
Un. Adm: (134090) DEL ESP DE ROUBOS E FURTOS RONDONOPOLIS
A Partir de: 04/02/2022 Até 04/02/2022

Processo N.:

Nome: (259671/1) ADRIANNO VIEIRA SODRE
Cargo/Função: (9175) INVESTIGADOR DE POLÍCIA/LC344/407
Un. Adm: (176982) DEL ESP DE ROUBOS E FURTOS VARZEA GRANDE
A Partir de: 03/02/2022 Até 03/02/2022

Processo N.:

Nome: (234320/1) ADRIANO FERREIRA DE SOUZA
Cargo/Função: (11630) DGA-9 SERVIDOR
Un. Adm: (164283) GER DE CONTRA INTELIGENCIA
A Partir de: 03/02/2022 Até 03/02/2022

Processo N.:

Nome: (229705/2) ADRIANO MATIAS DA SILVA
Cargo/Função: (9175) INVESTIGADOR DE POLÍCIA/LC344/407
Un. Adm: (154784) DEL DE POLÍCIA DE RIBEIRAO CASCALHEIRA
A Partir de: 08/02/2022 Até 08/02/2022

Processo N.:

Nome: (234850/1) AGRICIO JUNIOR RODRIGUES CANABRAVA
Cargo/Função: (9200) ESCRIVAO DE POLÍCIA/LC318/407
Un. Adm: (177687) DEL DE POLÍCIA DE PRIMAVERA DO LESTE
A Partir de: 09/02/2022 Até 09/02/2022

Processo N.:

Nome: (259612/1) ALCIONE ALVES BETTINI
Cargo/Função: (9175) INVESTIGADOR DE POLÍCIA/LC344/407
Un. Adm: (177342) DEL DE POLÍCIA DE CONFRESA
A Partir de: 02/02/2022 Até 02/02/2022

Processo N.:

Nome: (97449/1) ALEX ANTONIO DIAS RAMOS
Cargo/Função: (9175) INVESTIGADOR DE POLÍCIA/LC344/407
Un. Adm: (133302) DEL ESP DE ROUBOS E FURTOS CUIABA
A Partir de: 03/02/2022 Até 03/02/2022

Processo N.:

Nome: (234861/2) ALEXANDRE GONCALVES DE MATOS
Cargo/Função: (9175) INVESTIGADOR DE POLÍCIA/LC344/407
Un. Adm: (133302) DEL ESP DE ROUBOS E FURTOS CUIABA
A Partir de: 03/02/2022 Até 03/02/2022

Processo N.:

Nome: (267981/1) ALEZANDRO PEREIRA DA SILVA
Cargo/Função: (9175) INVESTIGADOR DE POLÍCIA/LC344/407
Un. Adm: (134090) DEL ESP DE ROUBOS E FURTOS RONDONOPOLIS
A Partir de: 02/02/2022 Até 02/02/2022

Processo N.:

Nome: (259681/1) ALINE FERNANDA DA SILVA
Cargo/Função: (9200) ESCRIVAO DE POLÍCIA/LC318/407
Un. Adm: (133302) DEL ESP DE ROUBOS E FURTOS CUIABA
A Partir de: 02/02/2022 Até 02/02/2022

Processo N.:

Nome: (268074/1) AMAURY DE MELO FERNANDES
Cargo/Função: (9175) INVESTIGADOR DE POLÍCIA/LC344/407
Un. Adm: (177342) DEL DE POLÍCIA DE CONFRESA
A Partir de: 04/02/2022 Até 04/02/2022

Processo N.:

Nome: (97506/1) ANA DIAS DE SOUZA
Cargo/Função: (9175) INVESTIGADOR DE POLÍCIA/LC344/407
Un. Adm: (177687) DEL DE POLÍCIA DE PRIMAVERA DO LESTE
A Partir de: 01/02/2022 Até 01/02/2022

Processo N.:

Nome: (129665/6) ANDERSON FERNANDO BRESSANIM
Cargo/Função: (9200) ESCRIVAO DE POLÍCIA/LC318/407
Un. Adm: (133655) DEL DE POLÍCIA DE PORTO ESPERIDIAO
A Partir de: 01/02/2022 Até 01/02/2022

Processo N.:

Nome: (97452/1) ANDERSON ROBERTO RICAS SILVA
Cargo/Função: (9175) INVESTIGADOR DE POLÍCIA/LC344/407
Un. Adm: (212792) 2 DEL DE POLÍCIA DE CUIABA
A Partir de: 13/01/2022 Até 13/01/2022

Processo N.:

Nome: (259617/1) ANDRE LUIZ DE FIGUEIREDO
Cargo/Função: (9200) ESCRIVAO DE POLÍCIA/LC318/407
Un. Adm: (134090) DEL ESP DE ROUBOS E FURTOS RONDONOPOLIS
A Partir de: 02/02/2022 Até 02/02/2022

Processo N.:

Nome: (234259/1) ANGELA CRISTINA BERNARDO MATIAS GARCIA
Cargo/Função: (9200) ESCRIVAO DE POLÍCIA/LC318/407
Un. Adm: (133302) DEL ESP DE ROUBOS E FURTOS CUIABA
A Partir de: 04/02/2022 Até 04/02/2022

Processo N.:

Nome: (141760/2) ANTONIO FEITOSA ALMEIDA
Cargo/Função: (9200) ESCRIVAO DE POLÍCIA/LC318/407
Un. Adm: (134090) DEL ESP DE ROUBOS E FURTOS RONDONOPOLIS
A Partir de: 03/02/2022 Até 03/02/2022

Processo N.:

Nome: (259629/1) ANTONIO SERGIO DE FIGUEIREDO
Cargo/Função: (11665) FUNÇÃO DGA 10 LC/266
Un. Adm: (133280) DEL DE POLÍCIA DE STO ANTONIO DO LEVERGER
A Partir de: 01/02/2022 Até 01/02/2022

Processo N.:

Nome: (268296/1) ARIANE DE AGUIAR CORREA
Cargo/Função: (9175) INVESTIGADOR DE POLÍCIA/LC344/407
Un. Adm: (176982) DEL ESP DE ROUBOS E FURTOS VARZEA GRANDE
A Partir de: 01/02/2022 Até 01/02/2022

Processo N.:

Nome: (97101/1) ARY JOSE MORAES CAMARA
Cargo/Função: (9175) INVESTIGADOR DE POLÍCIA/LC344/407
Un. Adm: (134104) DEL ESP DE DEFESA DA MULHER RONDONOPOLIS
A Partir de: 01/02/2022 Até 01/02/2022

Processo N.:

Nome: (95736/1) AURELIO DOURADO BARROS
Cargo/Função: (11665) FUNÇÃO DGA 10 LC/266
Un. Adm: (133531) DEL ESP DE ROUBOS E FURTOS B DO GARCAS
A Partir de: 03/02/2022 Até 03/02/2022

Processo N.:

Nome: (259644/1) CASSIANA LUSSI
Cargo/Função: (9175) INVESTIGADOR DE POLÍCIA/LC344/407
Un. Adm: (133302) DEL ESP DE ROUBOS E FURTOS CUIABA
A Partir de: 03/02/2022 Até 03/02/2022

Processo N.:

Nome: (95853/1) CHARLES MAGDO MARTINS DA SILVA
Cargo/Função: (9175) INVESTIGADOR DE POLÍCIA/LC344/407
Un. Adm: (133531) DEL ESP DE ROUBOS E FURTOS B DO GARCAS
A Partir de: 02/02/2022 Até 02/02/2022

Processo N.:

Nome: (259636/1) CHRISTIAN JORGE PAES DE BARROS SILVA
Cargo/Função: (9175) INVESTIGADOR DE POLÍCIA/LC344/407
Un. Adm: (177709) DEL ESP DE ROUBOS E FURTOS PRIMAVERA DO LESTE
A Partir de: 01/02/2022 Até 01/02/2022

Processo N.:

Nome: (124223/6) CLAUDINEY ALVES MARTINS
Cargo/Função: (9175) INVESTIGADOR DE POLÍCIA/LC344/407
Un. Adm: (176982) DEL ESP DE ROUBOS E FURTOS VARZEA GRANDE
A Partir de: 11/02/2022 Até 11/02/2022

Processo N.:

Nome: (259661/1) CLEUBER GONCALVES DA SILVA FILHO
Cargo/Função: (9175) INVESTIGADOR DE POLÍCIA/LC344/407
Un. Adm: (177342) DEL DE POLÍCIA DE CONFRESA
A Partir de: 02/02/2022 Até 02/02/2022

Processo N.:

Nome: (136643/1) CLEUDENICE DELGADO DE OLIVEIRA
Cargo/Função: (9200) ESCRIVAO DE POLÍCIA/LC318/407
Un. Adm: (133302) DEL ESP DE ROUBOS E FURTOS CUIABA
A Partir de: 01/02/2022 Até 01/02/2022

Processo N.:

Nome: (134173/26) CLODOALDO BOM DESPACHO AMORIM DA ABADIA
Cargo/Função: (9175) INVESTIGADOR DE POLÍCIA/LC344/407
Un. Adm: (133280) DEL DE POLÍCIA DE STO ANTONIO DO LEVERGER
A Partir de: 02/02/2022 Até 02/02/2022

Processo N. :
 Nome: (259632/1) CLODOALDO PEREIRA NOLETO JUNIOR
 Cargo/Função: (9200) ESCRIVAO DE POLICIA/LC318/407
 Un. Adm: (177342) DEL DE POLICIA DE CONFRESA
 A Partir de: 02/02/2022 Até 02/02/2022

Processo N. :
 Nome: (259656/1) CRISTIANA PAULA DOS SANTOS
 Cargo/Função: (9175) INVESTIGADOR DE POLICIA/LC344/407
 Un. Adm: (134104) DEL ESP DE DEFESA DA MULHER RONDONOPOLIS
 A Partir de: 02/02/2022 Até 02/02/2022

Processo N. :
 Nome: (259634/1) CRISTIANE PENHALVER FERREIRA
 Cargo/Função: (9200) ESCRIVAO DE POLICIA/LC318/407
 Un. Adm: (184292) DEL ESP DEF MULHER CRIANCA ADOLESC IDOSO
 SINOP
 A Partir de: 02/02/2022 Até 02/02/2022

Processo N. :
 Nome: (268212/1) DAISE BRITO KONDO
 Cargo/Função: (9175) INVESTIGADOR DE POLICIA/LC344/407
 Un. Adm: (134651) DEL DE POLICIA DE SAPEZAL
 A Partir de: 01/02/2022 Até 01/02/2022

Processo N. :
 Nome: (259679/1) DALTON RIBAS NERY
 Cargo/Função: (9175) INVESTIGADOR DE POLICIA/LC344/407
 Un. Adm: (177709) DEL ESP DE ROUBOS E FURTOS PRIMAVERA DO LESTE
 A Partir de: 15/02/2022 Até 15/02/2022

Processo N. :
 Nome: (259653/1) DANIELLE SIMAN DIAS
 Cargo/Função: (9200) ESCRIVAO DE POLICIA/LC318/407
 Un. Adm: (133302) DEL ESP DE ROUBOS E FURTOS CUIABA
 A Partir de: 02/02/2022 Até 02/02/2022

Processo N. :
 Nome: (259728/1) DANILLO RHUAN MONTEIRO DE OLIVEIRA
 Cargo/Função: (9175) INVESTIGADOR DE POLICIA/LC344/407
 Un. Adm: (133302) DEL ESP DE ROUBOS E FURTOS CUIABA
 A Partir de: 04/02/2022 Até 04/02/2022

Processo N. :
 Nome: (203458/1) DANILO TIAGO BERSELLI
 Cargo/Função: (9175) INVESTIGADOR DE POLICIA/LC344/407
 Un. Adm: (133418) DEL DE POLICIA DE PARANAITA
 A Partir de: 03/01/2022 Até 03/01/2022

Processo N. :
 Nome: (136609/1) DAYANNE LAZARINI DE PAULA
 Cargo/Função: (9175) INVESTIGADOR DE POLICIA/LC344/407
 Un. Adm: (177687) DEL DE POLICIA DE PRIMAVERA DO LESTE
 A Partir de: 10/02/2022 Até 10/02/2022

Processo N. :
 Nome: (98984/2) DEJAIR SALES GONCALVES
 Cargo/Função: (9175) INVESTIGADOR DE POLICIA/LC344/407
 Un. Adm: (177709) DEL ESP DE ROUBOS E FURTOS PRIMAVERA DO LESTE
 A Partir de: 02/02/2022 Até 02/02/2022

Processo N. :
 Nome: (268094/1) DENISE NASCIMENTO
 Cargo/Função: (9200) ESCRIVAO DE POLICIA/LC318/407
 Un. Adm: (177709) DEL ESP DE ROUBOS E FURTOS PRIMAVERA DO LESTE
 A Partir de: 01/02/2022 Até 01/02/2022

Processo N. :
 Nome: (234324/1) DIEGO BOSCO SEMPPIO BORGES
 Cargo/Função: (9175) INVESTIGADOR DE POLICIA/LC344/407
 Un. Adm: (133302) DEL ESP DE ROUBOS E FURTOS CUIABA
 A Partir de: 02/02/2022 Até 02/02/2022

Processo N. :
 Nome: (98500/2) DIEGO DE MATOS
 Cargo/Função: (9175) INVESTIGADOR DE POLICIA/LC344/407
 Un. Adm: (133531) DEL ESP DE ROUBOS E FURTOS B DO GARCAS
 A Partir de: 03/02/2022 Até 03/02/2022

Processo N. :
 Nome: (234332/1) DIEGO LEONARDO COLETA ARRUDA
 Cargo/Função: (9200) ESCRIVAO DE POLICIA/LC318/407
 Un. Adm: (133302) DEL ESP DE ROUBOS E FURTOS CUIABA
 A Partir de: 03/02/2022 Até 03/02/2022

Processo N. :
 Nome: (93896/3) DIONISIO ILARIO DOS SANTOS NETO
 Cargo/Função: (9175) INVESTIGADOR DE POLICIA/LC344/407
 Un. Adm: (133302) DEL ESP DE ROUBOS E FURTOS CUIABA
 A Partir de: 04/02/2022 Até 04/02/2022

Processo N. :
 Nome: (128739/8) DIVINA MENDES DA SILVA
 Cargo/Função: (9175) INVESTIGADOR DE POLICIA/LC344/407
 Un. Adm: (133302) DEL ESP DE ROUBOS E FURTOS CUIABA
 A Partir de: 11/02/2022 Até 11/02/2022

Processo N. :
 Nome: (203966/1) ECLESIASTES LAZARO DA ROCHA
 Cargo/Função: (9175) INVESTIGADOR DE POLICIA/LC344/407
 Un. Adm: (134090) DEL ESP DE ROUBOS E FURTOS RONDONOPOLIS
 A Partir de: 04/02/2022 Até 04/02/2022

Processo N. :
 Nome: (97319/1) EDILSON PAULO DE MIRANDA
 Cargo/Função: (9175) INVESTIGADOR DE POLICIA/LC344/407

Un. Adm: (133302) DEL ESP DE ROUBOS E FURTOS CUIABA
 A Partir de: 01/02/2022 Até 01/02/2022

Processo N. :
 Nome: (259725/1) EDSON LUIZ DA ROSA
 Cargo/Função: (9175) INVESTIGADOR DE POLICIA/LC344/407
 Un. Adm: (133655) DEL DE POLICIA DE PORTO ESPERIDIAO
 A Partir de: 11/02/2022 Até 11/02/2022

Processo N. :
 Nome: (95771/1) EDSON MARTINS DA SILVA
 Cargo/Função: (9175) INVESTIGADOR DE POLICIA/LC344/407
 Un. Adm: (133302) DEL ESP DE ROUBOS E FURTOS CUIABA
 A Partir de: 02/02/2022 Até 02/02/2022

Processo N. :
 Nome: (97512/1) EDSON PEREIRA LIZ
 Cargo/Função: (9175) INVESTIGADOR DE POLICIA/LC344/407
 Un. Adm: (134392) DEL REGIONAL DE SINOP
 A Partir de: 01/01/2022 Até 01/01/2022

Processo N. :
 Nome: (136223/1) EDSON VANDER MARTES
 Cargo/Função: (9200) ESCRIVAO DE POLICIA/LC318/407
 Un. Adm: (134090) DEL ESP DE ROUBOS E FURTOS RONDONOPOLIS
 A Partir de: 01/02/2022 Até 01/02/2022

Processo N. :
 Nome: (49392/5) ELIANE ALVES DA SILVA
 Cargo/Função: (9200) ESCRIVAO DE POLICIA/LC318/407
 Un. Adm: (177709) DEL ESP DE ROUBOS E FURTOS PRIMAVERA DO LESTE
 A Partir de: 01/02/2022 Até 01/02/2022

Processo N. :
 Nome: (259680/1) ELIZEU ADRIANO MACHADO
 Cargo/Função: (9175) INVESTIGADOR DE POLICIA/LC344/407
 Un. Adm: (133876) DEL DE POLICIA DE COLNIZA
 A Partir de: 03/01/2022 Até 03/01/2022

Processo N. :
 Nome: (267999/1) EMANOEL DE NEGREIROS GODINHO
 Cargo/Função: (9175) INVESTIGADOR DE POLICIA/LC344/407
 Un. Adm: (184292) DEL ESP DEF MULHER CRIANCA ADOLESC IDOSO
 SINOP
 A Partir de: 01/02/2022 Até 01/02/2022

Processo N. :
 Nome: (259696/1) EMERSON BRANCHIER PETSCH
 Cargo/Função: (9175) INVESTIGADOR DE POLICIA/LC344/407
 Un. Adm: (133302) DEL ESP DE ROUBOS E FURTOS CUIABA
 A Partir de: 02/02/2022 Até 02/02/2022

Processo N. :
 Nome: (58714/19) EMERSON EVANGELISTA DA SILVA
 Cargo/Função: (9175) INVESTIGADOR DE POLICIA/LC344/407
 Un. Adm: (133302) DEL ESP DE ROUBOS E FURTOS CUIABA
 A Partir de: 02/02/2022 Até 02/02/2022

Processo N. :
 Nome: (44068/1) EMIVALDO MIRANDA DE AMORIM
 Cargo/Função: (9175) INVESTIGADOR DE POLICIA/LC344/407
 Un. Adm: (133280) DEL DE POLICIA DE STO ANTONIO DO LEVERGER
 A Partir de: 03/02/2022 Até 03/02/2022

Processo N. :
 Nome: (259711/1) EMMANUELE GIOVANNINI
 Cargo/Função: (9175) INVESTIGADOR DE POLICIA/LC344/407
 Un. Adm: (134104) DEL ESP DE DEFESA DA MULHER RONDONOPOLIS
 A Partir de: 03/02/2022 Até 03/02/2022

Processo N. :
 Nome: (234305/1) EURIPEDES INOCENCIO DA COSTA NETO
 Cargo/Função: (9175) INVESTIGADOR DE POLICIA/LC344/407
 Un. Adm: (133302) DEL ESP DE ROUBOS E FURTOS CUIABA
 A Partir de: 04/02/2022 Até 04/02/2022

Processo N. :
 Nome: (259701/1) EVANDRO PATRICIO RIBEIRO SERAFIM
 Cargo/Função: (9175) INVESTIGADOR DE POLICIA/LC344/407
 Un. Adm: (134058) DEL REGIONAL DE RONDONOPOLIS
 A Partir de: 01/02/2022 Até 01/02/2022

Processo N. :
 Nome: (259698/1) EVERSON DA SILVA BERTONCELLO
 Cargo/Função: (9175) INVESTIGADOR DE POLICIA/LC344/407
 Un. Adm: (134651) DEL DE POLICIA DE SAPEZAL
 A Partir de: 01/02/2022 Até 01/02/2022

Processo N. :
 Nome: (40712/2) EZIO PEREIRA DE SOUZA
 Cargo/Função: (9175) INVESTIGADOR DE POLICIA/LC344/407
 Un. Adm: (213063) 1 DEL DE POLICIA DE RONDONOPOLIS
 A Partir de: 01/02/2022 Até 01/02/2022

Processo N. :
 Nome: (268066/1) FABIANA MOREIRA DA SILVA
 Cargo/Função: (9175) INVESTIGADOR DE POLICIA/LC344/407
 Un. Adm: (134104) DEL ESP DE DEFESA DA MULHER RONDONOPOLIS
 A Partir de: 01/02/2022 Até 01/02/2022

Processo N. :
 Nome: (259708/1) FABIANA VANESSA DO NASCIMENTO
 Cargo/Função: (9175) INVESTIGADOR DE POLICIA/LC344/407
 Un. Adm: (133302) DEL ESP DE ROUBOS E FURTOS CUIABA
 A Partir de: 27/02/2022 Até 27/02/2022

Processo N. :
 Nome: (203643/1) FABIO EDUARDO MOUSSALEM
 Cargo/Função: (9175) INVESTIGADOR DE POLICIA/LC344/407
 Un. Adm: (134090) DEL ESP DE ROUBOS E FURTOS RONDONOPOLIS
 A Partir de: 01/02/2022 Até 01/02/2022

Processo N. :
 Nome: (111958/2) FABIO PEREIRA MENDONCA
 Cargo/Função: (9175) INVESTIGADOR DE POLICIA/LC344/407
 Un. Adm: (134651) DEL DE POLICIA DE SAPEZAL
 A Partir de: 04/02/2022 Até 04/02/2022

Processo N. :
 Nome: (259706/1) FELIPE ARAUJO SANTOS
 Cargo/Função: (9175) INVESTIGADOR DE POLICIA/LC344/407
 Un. Adm: (176982) DEL ESP DE ROUBOS E FURTOS VARZEA GRANDE
 A Partir de: 03/02/2022 Até 03/02/2022

Processo N. :
 Nome: (259715/1) FIRMINO MORAIS DA SILVA JUNIOR
 Cargo/Função: (9175) INVESTIGADOR DE POLICIA/LC344/407
 Un. Adm: (133531) DEL ESP DE ROUBOS E FURTOS B DO GARCAS
 A Partir de: 03/02/2022 Até 03/02/2022

Processo N. :
 Nome: (259726/1) FLAVIA CORDOVEZ LOPES DE AQUINO
 Cargo/Função: (9175) INVESTIGADOR DE POLICIA/LC344/407
 Un. Adm: (133302) DEL ESP DE ROUBOS E FURTOS CUIABA
 A Partir de: 03/02/2022 Até 03/02/2022

Processo N. :
 Nome: (203639/1) FLAVIO ANDRE ROCHA ORNELLAS
 Cargo/Função: (9175) INVESTIGADOR DE POLICIA/LC344/407
 Un. Adm: (177466) DEL DE POLICIA DE SAO JOSE DO XINGU
 A Partir de: 02/02/2022 Até 02/02/2022

Processo N. :
 Nome: (268020/1) FLAVIO FERRAZ CORDEIRO PIFFER
 Cargo/Função: (9175) INVESTIGADOR DE POLICIA/LC344/407
 Un. Adm: (133302) DEL ESP DE ROUBOS E FURTOS CUIABA
 A Partir de: 01/02/2022 Até 01/02/2022

Processo N. :
 Nome: (233957/1) FLAVIO FORNERO BELFORT VIEIRA
 Cargo/Função: (9200) ESCRIVAO DE POLICIA/LC318/407
 Un. Adm: (154784) DEL DE POLICIA DE RIBEIRAO CASCALHEIRA
 A Partir de: 01/02/2022 Até 01/02/2022

Processo N. :
 Nome: (103249/20) FLAVIO JOSE ESTEVES DE OLIVEIRA
 Cargo/Função: (9175) INVESTIGADOR DE POLICIA/LC344/407
 Un. Adm: (133833) DEL REGIONAL DE JUINA
 A Partir de: 01/01/2022 Até 01/01/2022

Processo N. :
 Nome: (251990/1) FLAVIO SOUZA BRAGA
 Cargo/Função: (2348) DELEGADO DE POLICIA
 Un. Adm: (132160) DIR DE POLICIA JUDICIARIA CIVIL METROPOLITANA
 A Partir de: 03/01/2022 Até 03/01/2022

Processo N. :
 Nome: (267939/1) FLAVIO VIEIRA GONCALVES
 Cargo/Função: (9200) ESCRIVAO DE POLICIA/LC318/407
 Un. Adm: (134090) DEL ESP DE ROUBOS E FURTOS RONDONOPOLIS
 A Partir de: 03/02/2022 Até 03/02/2022

Processo N. :
 Nome: (267996/1) FRANCISCO REIS DA SILVA
 Cargo/Função: (9175) INVESTIGADOR DE POLICIA/LC344/407
 Un. Adm: (133418) DEL DE POLICIA DE PARANAITA
 A Partir de: 03/01/2022 Até 03/01/2022

Processo N. :
 Nome: (132292/2) GABRIEL AMARAL DE SA
 Cargo/Função: (9175) INVESTIGADOR DE POLICIA/LC344/407
 Un. Adm: (133302) DEL ESP DE ROUBOS E FURTOS CUIABA
 A Partir de: 02/02/2022 Até 02/02/2022

Processo N. :
 Nome: (259752/1) GERMANO JOAQUIM SANTANA NETO
 Cargo/Função: (9175) INVESTIGADOR DE POLICIA/LC344/407
 Un. Adm: (184292) DEL ESP DEF MULHER CRIANCA ADOLESC IDOSO
 A Partir de: 01/02/2022 Até 01/02/2022

SINOP

Processo N. :
 Nome: (75663/7) GILMAR HEVELSO DE LIMA E SILVA
 Cargo/Função: (9200) ESCRIVAO DE POLICIA/LC318/407
 Un. Adm: (133655) DEL DE POLICIA DE PORTO ESPERIDIAO
 A Partir de: 14/02/2022 Até 14/02/2022

Processo N. :
 Nome: (203644/1) GILNEI ZANELLA NOVACHINSKI
 Cargo/Função: (9175) INVESTIGADOR DE POLICIA/LC344/407
 Un. Adm: (213063) 1 DEL DE POLICIA DE RONDONOPOLIS
 A Partir de: 02/02/2022 Até 02/02/2022

Processo N. :
 Nome: (259743/1) GILVAN ANTONIO DE SA TELES
 Cargo/Função: (9175) INVESTIGADOR DE POLICIA/LC344/407
 Un. Adm: (177709) DEL ESP DE ROUBOS E FURTOS PRIMAVERA DO LESTE
 A Partir de: 01/02/2022 Até 01/02/2022

Processo N. :
 Nome: (104431/3) GISELE SOUZA MORAES
 Cargo/Função: (9175) INVESTIGADOR DE POLICIA/LC344/407

Un. Adm: (164879) NUC DE INTELIGENCIA
 A Partir de: 04/01/2022 Até 04/01/2022

Processo N. :
 Nome: (234433/1) GUSTAVO FONTES LEITE
 Cargo/Função: (9200) ESCRIVAO DE POLICIA/LC318/407
 Un. Adm: (177709) DEL ESP DE ROUBOS E FURTOS PRIMAVERA DO LESTE
 A Partir de: 01/02/2022 Até 01/02/2022

Processo N. :
 Nome: (251997/1) GUTEMBERG DE LUCENA ALMEIDA
 Cargo/Função: (2348) DELEGADO DE POLICIA
 Un. Adm: (173886) DELEGACIA ESPEC.DE ROUBOS/ FURTOS DE VARZEA GRANDE
 A Partir de: 02/02/2022 Até 02/02/2022

Processo N. :
 Nome: (267975/1) HALLEX PEREIRA NEVES
 Cargo/Função: (9175) INVESTIGADOR DE POLICIA/LC344/407
 Un. Adm: (134090) DEL ESP DE ROUBOS E FURTOS RONDONOPOLIS
 A Partir de: 01/02/2022 Até 01/02/2022

Processo N. :
 Nome: (259780/1) HEBER DE CERQUEIRA SOARES
 Cargo/Função: (9175) INVESTIGADOR DE POLICIA/LC344/407
 Un. Adm: (176982) DEL ESP DE ROUBOS E FURTOS VARZEA GRANDE
 A Partir de: 06/02/2022 Até 06/02/2022

Processo N. :
 Nome: (259755/1) HEBERT LUIZ ROSA DE REZENDE
 Cargo/Função: (9175) INVESTIGADOR DE POLICIA/LC344/407
 Un. Adm: (134090) DEL ESP DE ROUBOS E FURTOS RONDONOPOLIS
 A Partir de: 03/02/2022 Até 03/02/2022

Processo N. :
 Nome: (234288/1) HELIO ESTEVES NETO
 Cargo/Função: (9200) ESCRIVAO DE POLICIA/LC318/407
 Un. Adm: (133302) DEL ESP DE ROUBOS E FURTOS CUIABA
 A Partir de: 01/02/2022 Até 01/02/2022

Processo N. :
 Nome: (99026/2) HELTON FLAVIO DE MORAES OLIVEIRA
 Cargo/Função: (9175) INVESTIGADOR DE POLICIA/LC344/407
 Un. Adm: (133302) DEL ESP DE ROUBOS E FURTOS CUIABA
 A Partir de: 04/02/2022 Até 04/02/2022

Processo N. :
 Nome: (268127/1) HENDERSOON GUSTAVO DA COSTA RECKZIEGEL
 Cargo/Função: (9175) INVESTIGADOR DE POLICIA/LC344/407
 Un. Adm: (154768) DEL DE POLICIA DE CANARANA
 A Partir de: 08/01/2022 Até 08/01/2022

Processo N. :
 Nome: (242429/1) HENRIQUE TREVIZAN
 Cargo/Função: (2348) DELEGADO DE POLICIA
 Un. Adm: (133302) DEL ESP DE ROUBOS E FURTOS CUIABA
 A Partir de: 03/02/2022 Até 03/02/2022

Processo N. :
 Nome: (257583/1) IRACI ZECZKOSKI
 Cargo/Função: (6027) ANALISTA DESENV ECON SOCIAL L 10050
 Un. Adm: (133418) DEL DE POLICIA DE PARANAITA
 A Partir de: 02/01/2022 Até 02/01/2022

Processo N. :
 Nome: (136176/1) IVANA DE DEUS MACIEL DA CRUZ
 Cargo/Função: (9200) ESCRIVAO DE POLICIA/LC318/407
 Un. Adm: (133302) DEL ESP DE ROUBOS E FURTOS CUIABA
 A Partir de: 04/02/2022 Até 04/02/2022

Processo N. :
 Nome: (78499/3) IVANILDES LOPES DA SILVA
 Cargo/Função: (9175) INVESTIGADOR DE POLICIA/LC344/407
 Un. Adm: (176982) DEL ESP DE ROUBOS E FURTOS VARZEA GRANDE
 A Partir de: 02/02/2022 Até 02/02/2022

Processo N. :
 Nome: (110743/2) IZAVANY DUQUES DOS SANTOS
 Cargo/Função: (9175) INVESTIGADOR DE POLICIA/LC344/407
 Un. Adm: (133531) DEL ESP DE ROUBOS E FURTOS B DO GARCAS
 A Partir de: 02/02/2022 Até 02/02/2022

Processo N. :
 Nome: (234164/1) JACIRENE AIRES DE SOUSA
 Cargo/Função: (9200) ESCRIVAO DE POLICIA/LC318/407
 Un. Adm: (133531) DEL ESP DE ROUBOS E FURTOS B DO GARCAS
 A Partir de: 03/02/2022 Até 03/02/2022

Processo N. :
 Nome: (97350/1) JAIR LUIZ DA SILVA
 Cargo/Função: (9175) INVESTIGADOR DE POLICIA/LC344/407
 Un. Adm: (133531) DEL ESP DE ROUBOS E FURTOS B DO GARCAS
 A Partir de: 01/02/2022 Até 01/02/2022

Processo N. :
 Nome: (234376/1) JANDUI JEAN DA SILVA
 Cargo/Função: (9175) INVESTIGADOR DE POLICIA/LC344/407
 Un. Adm: (133280) DEL DE POLICIA DE STO ANTONIO DO LEVERGER
 A Partir de: 03/02/2022 Até 03/02/2022

Processo N. :
 Nome: (123296/23) JANES RESPLANDE DE PAULA
 Cargo/Função: (9175) INVESTIGADOR DE POLICIA/LC344/407
 Un. Adm: (133531) DEL ESP DE ROUBOS E FURTOS B DO GARCAS
 A Partir de: 02/02/2022 Até 02/02/2022

Processo N.:

Nome: (99037/2) JERVAN SILVA GAMA
Cargo/Função: (9175) INVESTIGADOR DE POLICIA/LC344/407
Un. Adm: (133302) DEL ESP DE ROUBOS E FURTOS CUIABA
A Partir de: 12/02/2022 Até 12/02/2022

Processo N.:

Nome: (268046/1) JOAB VINICIUS MARTINS DE SIQUEIRA
Cargo/Função: (9175) INVESTIGADOR DE POLICIA/LC344/407
Un. Adm: (177709) DEL ESP DE ROUBOS E FURTOS PRIMAVERA DO LESTE
A Partir de: 09/02/2022 Até 09/02/2022

Processo N.:

Nome: (57151/2) JOAO ALVES PEREIRA
Cargo/Função: (11665) FUNÇÃO DGA 10 LC/266
Un. Adm: (176982) DEL ESP DE ROUBOS E FURTOS VARZEA GRANDE
A Partir de: 01/02/2022 Até 01/02/2022

Processo N.:

Nome: (84492/2) JOAO PASCOAL BOLOGNEZI
Cargo/Função: (9175) INVESTIGADOR DE POLICIA/LC344/407
Un. Adm: (134104) DEL ESP DE DEFESA DA MULHER RONDONOPOLIS
A Partir de: 04/02/2022 Até 04/02/2022

Processo N.:

Nome: (242441/1) JOAO PAULO PRAISNER
Cargo/Função: (2348) DELEGADO DE POLICIA
Un. Adm: (134090) DEL ESP DE ROUBOS E FURTOS RONDONOPOLIS
A Partir de: 02/02/2022 Até 02/02/2022

Processo N.:

Nome: (131446/6) JOECIL RODRIGUES DE OLIVEIRA
Cargo/Função: (9200) ESCRIVAO DE POLICIA/LC318/407
Un. Adm: (212792) 2 DEL DE POLICIA DE CUIABA
A Partir de: 03/01/2022 Até 03/01/2022

Processo N.:

Nome: (98357/2) JOEL DE QUEIROZ INACIO
Cargo/Função: (9175) INVESTIGADOR DE POLICIA/LC344/407
Un. Adm: (176982) DEL ESP DE ROUBOS E FURTOS VARZEA GRANDE
A Partir de: 03/02/2022 Até 03/02/2022

Processo N.:

Nome: (136205/1) JOELMA DA SILVA MESQUITA
Cargo/Função: (9200) ESCRIVAO DE POLICIA/LC318/407
Un. Adm: (176982) DEL ESP DE ROUBOS E FURTOS VARZEA GRANDE
A Partir de: 02/02/2022 Até 02/02/2022

Processo N.:

Nome: (46772/10) JOICE QUEIROZ DOS SANTOS CAVALHEIRO
Cargo/Função: (9175) INVESTIGADOR DE POLICIA/LC344/407
Un. Adm: (177687) DEL DE POLICIA DE PRIMAVERA DO LESTE
A Partir de: 01/02/2022 Até 01/02/2022

Processo N.:

Nome: (259761/1) JONATHAN GONCALVES DE SOUZA
Cargo/Função: (9175) INVESTIGADOR DE POLICIA/LC344/407
Un. Adm: (177466) DEL DE POLICIA DE SAO JOSE DO KINGU
A Partir de: 04/02/2022 Até 04/02/2022

Processo N.:

Nome: (92879/2) JOSE LUIZ PEREIRA SOARES
Cargo/Função: (11665) FUNÇÃO DGA 10 LC/266
Un. Adm: (154784) DEL DE POLICIA DE RIBEIRAO CASCALHEIRA
A Partir de: 01/02/2022 Até 01/02/2022

Processo N.:

Nome: (202170/21) JOSE PEIXOTO ALENCAR
Cargo/Função: (9175) INVESTIGADOR DE POLICIA/LC344/407
Un. Adm: (177342) DEL DE POLICIA DE CONFRESA
A Partir de: 01/02/2022 Até 01/02/2022

Processo N.:

Nome: (45071/13) JOSENIL BRAZ DA SILVA
Cargo/Função: (11665) FUNÇÃO DGA 10 LC/266
Un. Adm: (133280) DEL DE POLICIA DE STO ANTONIO DO LEVERGER
A Partir de: 01/02/2022 Até 01/02/2022

Processo N.:

Nome: (259762/1) JOSEVALDO SILVA TAVARES
Cargo/Função: (9175) INVESTIGADOR DE POLICIA/LC344/407
Un. Adm: (134651) DEL DE POLICIA DE SAPEZAL
A Partir de: 01/02/2022 Até 01/02/2022

Processo N.:

Nome: (136943/1) JOSINO SERRA NETO
Cargo/Função: (9175) INVESTIGADOR DE POLICIA/LC344/407
Un. Adm: (133302) DEL ESP DE ROUBOS E FURTOS CUIABA
A Partir de: 01/02/2022 Até 01/02/2022

Processo N.:

Nome: (259800/1) JOSMAR JOSE MOREIRA
Cargo/Função: (11665) FUNÇÃO DGA 10 LC/266
Un. Adm: (134031) DEL DE POLICIA DE JAURU
A Partir de: 04/01/2022 Até 04/01/2022

Processo N.:

Nome: (74918/2) JOTONE CASSIANO PINHEIRO
Cargo/Função: (9175) INVESTIGADOR DE POLICIA/LC344/407
Un. Adm: (133280) DEL DE POLICIA DE STO ANTONIO DO LEVERGER
A Partir de: 02/02/2022 Até 02/02/2022

Processo N.:

Nome: (97361/1) JUAREZ PEREIRA DOS SANTOS
Cargo/Função: (9175) INVESTIGADOR DE POLICIA/LC344/407
Un. Adm: (176982) DEL ESP DE ROUBOS E FURTOS VARZEA GRANDE

A Partir de: 04/02/2022 Até 04/02/2022

Processo N.:

Nome: (230100/2) JULIANO GOMES DA SILVA
Cargo/Função: (9175) INVESTIGADOR DE POLICIA/LC344/407
Un. Adm: (213063) 1 DEL DE POLICIA DE RONDONOPOLIS
A Partir de: 01/02/2022 Até 01/02/2022

Processo N.:

Nome: (140357/2) JULIANO MARTINS GODOY
Cargo/Função: (9175) INVESTIGADOR DE POLICIA/LC344/407
Un. Adm: (134651) DEL DE POLICIA DE SAPEZAL
A Partir de: 03/02/2022 Até 03/02/2022

Processo N.:

Nome: (259742/1) JULIANO NAPOLIS COSTA
Cargo/Função: (9175) INVESTIGADOR DE POLICIA/LC344/407
Un. Adm: (133418) DEL DE POLICIA DE PARANAITA
A Partir de: 01/01/2022 Até 01/01/2022

Processo N.:

Nome: (259791/1) JUSSIE FRANCISCO BRITO DA SILVA
Cargo/Função: (9175) INVESTIGADOR DE POLICIA/LC344/407
Un. Adm: (133302) DEL ESP DE ROUBOS E FURTOS CUIABA
A Partir de: 03/02/2022 Até 03/02/2022

Processo N.:

Nome: (203470/1) KALMAX WANTOIL SANTOS
Cargo/Função: (9175) INVESTIGADOR DE POLICIA/LC344/407
Un. Adm: (133280) DEL DE POLICIA DE STO ANTONIO DO LEVERGER
A Partir de: 02/02/2022 Até 02/02/2022

Processo N.:

Nome: (82850/20) KEILA CRISTINA BASSO PEREIRA BAPTISTA
Cargo/Função: (9175) INVESTIGADOR DE POLICIA/LC344/407
Un. Adm: (133531) DEL ESP DE ROUBOS E FURTOS B DO GARCAS
A Partir de: 02/02/2022 Até 02/02/2022

Processo N.:

Nome: (268177/1) KEILA DE PAULA E SILVA
Cargo/Função: (9200) ESCRIVAO DE POLICIA/LC318/407
Un. Adm: (177709) DEL ESP DE ROUBOS E FURTOS PRIMAVERA DO LESTE
A Partir de: 01/02/2022 Até 01/02/2022

Processo N.:

Nome: (136215/1) KEILE TATIANE ALMEIDA LEONCO
Cargo/Função: (11665) FUNÇÃO DGA 10 LC/266
Un. Adm: (133302) DEL ESP DE ROUBOS E FURTOS CUIABA
A Partir de: 04/02/2022 Até 04/02/2022

Processo N.:

Nome: (259825/1) LARISSA BARROS VELOZO MALHEIROS
Cargo/Função: (9200) ESCRIVAO DE POLICIA/LC318/407
Un. Adm: (133302) DEL ESP DE ROUBOS E FURTOS CUIABA
A Partir de: 03/02/2022 Até 03/02/2022

Processo N.:

Nome: (268008/1) LAURA ROSANGELA ROCHA BOSAIPO FERREIRA DA SILVA
Cargo/Função: (11665) FUNÇÃO DGA 10 LC/266
Un. Adm: (154784) DEL DE POLICIA DE RIBEIRAO CASCALHEIRA
A Partir de: 02/02/2022 Até 02/02/2022

Processo N.:

Nome: (234178/1) LEANDRO GOMES DE ALMEIDA
Cargo/Função: (11630) DGA-9 SERVIDOR
Un. Adm: (164259) GER DE INTELIGENCIA ESTRATEGICA
A Partir de: 04/02/2022 Até 04/02/2022

Processo N.:

Nome: (259964/1) LEANDRO NOGUEIRA PARANAGUA
Cargo/Função: (9175) INVESTIGADOR DE POLICIA/LC344/407
Un. Adm: (133302) DEL ESP DE ROUBOS E FURTOS CUIABA
A Partir de: 02/02/2022 Até 02/02/2022

Processo N.:

Nome: (259821/1) LEILA GIANE MENSCH
Cargo/Função: (9175) INVESTIGADOR DE POLICIA/LC344/407
Un. Adm: (134090) DEL ESP DE ROUBOS E FURTOS RONDONOPOLIS
A Partir de: 01/02/2022 Até 01/02/2022

Processo N.:

Nome: (95742/1) LENILSON BARROS DE MORAES
Cargo/Função: (9175) INVESTIGADOR DE POLICIA/LC344/407
Un. Adm: (176982) DEL ESP DE ROUBOS E FURTOS VARZEA GRANDE
A Partir de: 09/02/2022 Até 09/02/2022

Processo N.:

Nome: (234330/1) LEONARDO BRUNO ARAUJO DA SILVA
Cargo/Função: (9200) ESCRIVAO DE POLICIA/LC318/407
Un. Adm: (133280) DEL DE POLICIA DE STO ANTONIO DO LEVERGER
A Partir de: 01/02/2022 Até 01/02/2022

Processo N.:

Nome: (259798/1) LEONARDO TADEU DIAS NOGUEIRA
Cargo/Função: (9175) INVESTIGADOR DE POLICIA/LC344/407
Un. Adm: (176982) DEL ESP DE ROUBOS E FURTOS VARZEA GRANDE
A Partir de: 02/02/2022 Até 02/02/2022

Processo N.:

Nome: (37718/38) LEUSA MARIA FERNANDES DE RESENDE
Cargo/Função: (9200) ESCRIVAO DE POLICIA/LC318/407
Un. Adm: (133531) DEL ESP DE ROUBOS E FURTOS B DO GARCAS
A Partir de: 03/02/2022 Até 03/02/2022

Processo N.:

Nome: (69151/5) LILIAN BARROS DE FREITAS

Cargo/Função: (9175) INVESTIGADOR DE POLICIA/LC344/407
Un. Adm: (133531) DEL ESP DE ROUBOS E FURTOS B DO GARCAS
A Partir de: 02/02/2022 Até 02/02/2022

Processo N.:

Nome: (130952/12) LUANNA ALMEIDA MORAES MUSTAFA
Cargo/Função: (11665) FUNÇÃO DGA 10 LC/266
Un. Adm: (133531) DEL ESP DE ROUBOS E FURTOS B DO GARCAS
A Partir de: 04/02/2022 Até 04/02/2022

Processo N.:

Nome: (108302/1) LUCIANO DOS SANTOS BOLOGNEZ
Cargo/Função: (11665) FUNÇÃO DGA 10 LC/266
Un. Adm: (134104) DEL ESP DE DEFESA DA MULHER RONDONOPOLIS
A Partir de: 02/02/2022 Até 02/02/2022

Processo N.:

Nome: (268156/1) LUCIANO GOMES RAMOS
Cargo/Função: (9175) INVESTIGADOR DE POLICIA/LC344/407
Un. Adm: (133280) DEL DE POLICIA DE STO ANTONIO DO LEVERGER
A Partir de: 03/02/2022 Até 03/02/2022

Processo N.:

Nome: (101691/1) LUCIANO LEONARDO DE FIGUEIREDO
Cargo/Função: (9175) INVESTIGADOR DE POLICIA/LC344/407
Un. Adm: (133302) DEL ESP DE ROUBOS E FURTOS CUIABA
A Partir de: 04/02/2022 Até 04/02/2022

Processo N.:

Nome: (64622/8) LUCIANY CRISTINA DE LIMA
Cargo/Função: (9175) INVESTIGADOR DE POLICIA/LC344/407
Un. Adm: (133302) DEL ESP DE ROUBOS E FURTOS CUIABA
A Partir de: 02/02/2022 Até 02/02/2022

Processo N.:

Nome: (256346/2) LUIS ALBERTO BOAVENTURA OLIVEIRA
Cargo/Função: (9175) INVESTIGADOR DE POLICIA/LC344/407
Un. Adm: (133418) DEL DE POLICIA DE PARANAITA
A Partir de: 02/01/2022 Até 02/01/2022

Processo N.:

Nome: (200164/2) LUIS OTAVIO RIBEIRO
Cargo/Função: (9200) ESCRIVAO DE POLICIA/LC318/407
Un. Adm: (133302) DEL ESP DE ROUBOS E FURTOS CUIABA
A Partir de: 18/02/2022 Até 18/02/2022

Processo N.:

Nome: (99343/2) LUIZ CLAUDIO TORQUATO DA SILVA
Cargo/Função: (9175) INVESTIGADOR DE POLICIA/LC344/407
Un. Adm: (133302) DEL ESP DE ROUBOS E FURTOS CUIABA
A Partir de: 01/02/2022 Até 01/02/2022

Processo N.:

Nome: (234436/1) LURDIANE BARROS MOREIRA
Cargo/Função: (9200) ESCRIVAO DE POLICIA/LC318/407
Un. Adm: (177660) DEL REGIONAL DE PRIMAVERA DO LESTE
A Partir de: 02/02/2022 Até 02/02/2022

Processo N.:

Nome: (234363/1) LUZIA GOMES EFIGENIO LACERDA
Cargo/Função: (9200) ESCRIVAO DE POLICIA/LC318/407
Un. Adm: (177660) DEL REGIONAL DE PRIMAVERA DO LESTE
A Partir de: 16/02/2022 Até 16/02/2022

Processo N.:

Nome: (135972/4) MARCELLA PEREIRA MILHOMEM
Cargo/Função: (9175) INVESTIGADOR DE POLICIA/LC344/407
Un. Adm: (154784) DEL DE POLICIA DE RIBEIRAO CASCALHEIRA
A Partir de: 04/02/2022 Até 04/02/2022

Processo N.:

Nome: (267927/1) MARCELO AREND DE MOURA
Cargo/Função: (9175) INVESTIGADOR DE POLICIA/LC344/407
Un. Adm: (134090) DEL ESP DE ROUBOS E FURTOS RONDONOPOLIS
A Partir de: 02/02/2022 Até 02/02/2022

Processo N.:

Nome: (122640/2) MARCELO CASTRILLON CEBALHO
Cargo/Função: (9175) INVESTIGADOR DE POLICIA/LC344/407
Un. Adm: (133590) DEL REGIONAL DE CACERES
A Partir de: 02/02/2022 Até 02/02/2022

Processo N.:

Nome: (136162/1) MARCELO FERNANDES JARDIM
Cargo/Função: (2348) DELEGADO DE POLICIA
Un. Adm: (132160) DIR DE POLICIA JUDICIARIA CIVIL METROPOLITANA
A Partir de: 03/01/2022 Até 03/01/2022

Processo N.:

Nome: (144807/2) MARCELO GROSSI MEIRA
Cargo/Função: (9175) INVESTIGADOR DE POLICIA/LC344/407
Un. Adm: (133302) DEL ESP DE ROUBOS E FURTOS CUIABA
A Partir de: 01/02/2022 Até 01/02/2022

Processo N.:

Nome: (259938/1) MARCELO SILVA DE SOUZA
Cargo/Função: (9175) INVESTIGADOR DE POLICIA/LC344/407
Un. Adm: (177342) DEL DE POLICIA DE CONFRESA
A Partir de: 01/02/2022 Até 01/02/2022

Processo N.:

Nome: (97526/1) MARCIO FERREIRA
Cargo/Função: (9175) INVESTIGADOR DE POLICIA/LC344/407
Un. Adm: (134090) DEL ESP DE ROUBOS E FURTOS RONDONOPOLIS
A Partir de: 02/02/2022 Até 02/02/2022

Processo N.:

Nome: (267959/1) MARCIO LEANDRO LOWE
Cargo/Função: (9175) INVESTIGADOR DE POLICIA/LC344/407
Un. Adm: (134090) DEL ESP DE ROUBOS E FURTOS RONDONOPOLIS
A Partir de: 01/02/2022 Até 01/02/2022

Processo N.:

Nome: (74944/4) MARCIO MARIO FRANCA DE CAMARGO
Cargo/Função: (9175) INVESTIGADOR DE POLICIA/LC344/407
Un. Adm: (177687) DEL DE POLICIA DE PRIMAVERA DO LESTE
A Partir de: 02/02/2022 Até 02/02/2022

Processo N.:

Nome: (95861/1) MARCIO MOREIRA DOS SANTOS
Cargo/Função: (9175) INVESTIGADOR DE POLICIA/LC344/407
Un. Adm: (134171) DEL DE POLICIA DE JACIARA
A Partir de: 15/01/2022 Até 15/01/2022

Processo N.:

Nome: (72713/23) MARCIO RODRIGUES DE AMORIM
Cargo/Função: (9200) ESCRIVAO DE POLICIA/LC318/407
Un. Adm: (133302) DEL ESP DE ROUBOS E FURTOS CUIABA
A Partir de: 11/02/2022 Até 11/02/2022

Processo N.:

Nome: (208256/2) MARCIO SAMPAIO DE PAULA
Cargo/Função: (9175) INVESTIGADOR DE POLICIA/LC344/407
Un. Adm: (177709) DEL ESP DE ROUBOS E FURTOS PRIMAVERA DO LESTE
A Partir de: 01/02/2022 Até 01/02/2022

Processo N.:

Nome: (108210/1) MARCOS AURELIO TIBALDE MAGOSSO
Cargo/Função: (9175) INVESTIGADOR DE POLICIA/LC344/407
Un. Adm: (133302) DEL ESP DE ROUBOS E FURTOS CUIABA
A Partir de: 02/02/2022 Até 02/02/2022

Processo N.:

Nome: (110758/2) MARCOS ROBERTO MARIANO DE OLIVEIRA
Cargo/Função: (9175) INVESTIGADOR DE POLICIA/LC344/407
Un. Adm: (177709) DEL ESP DE ROUBOS E FURTOS PRIMAVERA DO LESTE
A Partir de: 01/02/2022 Até 01/02/2022

Processo N.:

Nome: (203988/1) MARCOS SAMPAIO ALVES FERREIRA
Cargo/Função: (2348) DELEGADO DE POLICIA
Un. Adm: (133302) DEL ESP DE ROUBOS E FURTOS CUIABA
A Partir de: 01/02/2022 Até 01/02/2022

Processo N.:

Nome: (259868/1) MARIA DULCIMARIA DE SOUZA GOMES
Cargo/Função: (9175) INVESTIGADOR DE POLICIA/LC344/407
Un. Adm: (177342) DEL DE POLICIA DE CONFRESA
A Partir de: 01/02/2022 Até 01/02/2022

Processo N.:

Nome: (92216/1) MARIA ELOIZA DOS SANTOS
Cargo/Função: (9175) INVESTIGADOR DE POLICIA/LC344/407
Un. Adm: (133280) DEL DE POLICIA DE STO ANTONIO DO LEVERGER
A Partir de: 01/02/2022 Até 01/02/2022

Processo N.:

Nome: (125803/2) MARIANA MARIA COROADINHO MARTINS
Cargo/Função: (9200) ESCRIVAO DE POLICIA/LC318/407
Un. Adm: (133531) DEL ESP DE ROUBOS E FURTOS B DO GARCAS
A Partir de: 08/02/2022 Até 08/02/2022

Processo N.:

Nome: (234314/1) MARIO WILSON VIEIRA DA SILVA GONCALVES
Cargo/Função: (9175) INVESTIGADOR DE POLICIA/LC344/407
Un. Adm: (133302) DEL ESP DE ROUBOS E FURTOS CUIABA
A Partir de: 01/02/2022 Até 01/02/2022

Processo N.:

Nome: (268038/1) MARIZIANE APARECIDA ROSIAK ROCCO
Cargo/Função: (11665) FUNÇÃO DGA 10 LC/266
Un. Adm: (177709) DEL ESP DE ROUBOS E FURTOS PRIMAVERA DO LESTE
A Partir de: 02/02/2022 Até 02/02/2022

Processo N.:

Nome: (268083/1) MARLON UEDER BELLONI CEZARINO
Cargo/Função: (9175) INVESTIGADOR DE POLICIA/LC344/407
Un. Adm: (177687) DEL DE POLICIA DE PRIMAVERA DO LESTE
A Partir de: 01/02/2022 Até 01/02/2022

Processo N.:

Nome: (103822/2) MAURILIO DIAS DE AMORIM
Cargo/Função: (9175) INVESTIGADOR DE POLICIA/LC344/407
Un. Adm: (133280) DEL DE POLICIA DE STO ANTONIO DO LEVERGER
A Partir de: 03/02/2022 Até 03/02/2022

Processo N.:

Nome: (98554/2) MAURO DA SILVA PEREIRA JUNIOR
Cargo/Função: (9175) INVESTIGADOR DE POLICIA/LC344/407
Un. Adm: (133302) DEL ESP DE ROUBOS E FURTOS CUIABA
A Partir de: 04/02/2022 Até 04/02/2022

Processo N.:

Nome: (136542/1) MAXWEL JOSE PEREIRA
Cargo/Função: (9175) INVESTIGADOR DE POLICIA/LC344/407
Un. Adm: (133302) DEL ESP DE ROUBOS E FURTOS CUIABA
A Partir de: 02/02/2022 Até 02/02/2022

Processo N.:

Nome: (259939/1) MELISSA FEGURI ARANTES
Cargo/Função: (9175) INVESTIGADOR DE POLICIA/LC344/407
Un. Adm: (133302) DEL ESP DE ROUBOS E FURTOS CUIABA

A Partir de: 21/02/2022 Até 21/02/2022

Processo N.:

Nome: (95880/1) MIGUEL PEREIRA DE ALMEIDA
Cargo/Função: (9200) ESCRIVAO DE POLICIA/LC318/407
Un. Adm: (133418) DEL DE POLICIA DE PARANAITA
A Partir de: 04/01/2022 Até 04/01/2022

Processo N.:

Nome: (92080/11) MIKYRONY SIMAO DOS SANTOS CAMPOS
Cargo/Função: (9175) INVESTIGADOR DE POLICIA/LC344/407
Un. Adm: (133302) DEL ESP DE ROUBOS E FURTOS CUIABA
A Partir de: 03/02/2022 Até 03/02/2022

Processo N.:

Nome: (101698/1) NELCIO DRAZDAUSKAS DA SILVA
Cargo/Função: (9175) INVESTIGADOR DE POLICIA/LC344/407
Un. Adm: (133302) DEL ESP DE ROUBOS E FURTOS CUIABA
A Partir de: 01/02/2022 Até 01/02/2022

Processo N.:

Nome: (238744/1) NELSON DE SOUZA NETO
Cargo/Função: (11665) FUNÇÃO DGA 10 LC/266
Un. Adm: (134090) DEL ESP DE ROUBOS E FURTOS RONDONOPOLIS
A Partir de: 03/02/2022 Até 03/02/2022

Processo N.:

Nome: (259950/1) NELSON MACHADO COSTA
Cargo/Função: (9175) INVESTIGADOR DE POLICIA/LC344/407
Un. Adm: (134651) DEL DE POLICIA DE SAPEZAL
A Partir de: 15/02/2022 Até 15/02/2022

Processo N.:

Nome: (259900/1) NILSON BARBOSA DUARTE
Cargo/Função: (9175) INVESTIGADOR DE POLICIA/LC344/407
Un. Adm: (154784) DEL DE POLICIA DE RIBEIRAO CASCALHEIRA
A Partir de: 01/02/2022 Até 01/02/2022

Processo N.:

Nome: (117723/5) NILSON JOSE DA SILVA
Cargo/Função: (9175) INVESTIGADOR DE POLICIA/LC344/407
Un. Adm: (177466) DEL DE POLICIA DE SAO JOSE DO XINGU
A Partir de: 03/02/2022 Até 03/02/2022

Processo N.:

Nome: (267991/1) NILTON NUNES DOS SANTOS FILHO
Cargo/Função: (9175) INVESTIGADOR DE POLICIA/LC344/407
Un. Adm: (134090) DEL ESP DE ROUBOS E FURTOS RONDONOPOLIS
A Partir de: 03/02/2022 Até 03/02/2022

Processo N.:

Nome: (268004/1) NIXON BATISTA MENDES
Cargo/Função: (9175) INVESTIGADOR DE POLICIA/LC344/407
Un. Adm: (177342) DEL DE POLICIA DE CONFRESA
A Partir de: 01/02/2022 Até 01/02/2022

Processo N.:

Nome: (117663/5) ODENIL DA SILVA BATISTA
Cargo/Função: (9175) INVESTIGADOR DE POLICIA/LC344/407
Un. Adm: (133655) DEL DE POLICIA DE PORTO ESPERIDIAO
A Partir de: 04/02/2022 Até 04/02/2022

Processo N.:

Nome: (82968/16) ORIEBER GOMES DA COSTA
Cargo/Função: (9175) INVESTIGADOR DE POLICIA/LC344/407
Un. Adm: (177466) DEL DE POLICIA DE SAO JOSE DO XINGU
A Partir de: 01/02/2022 Até 01/02/2022

Processo N.:

Nome: (259826/1) PATRIC OLIVEIRA DOS SANTOS
Cargo/Função: (9175) INVESTIGADOR DE POLICIA/LC344/407
Un. Adm: (134090) DEL ESP DE ROUBOS E FURTOS RONDONOPOLIS
A Partir de: 02/02/2022 Até 02/02/2022

Processo N.:

Nome: (209161/3) PAULO CESAR FRANCA
Cargo/Função: (9175) INVESTIGADOR DE POLICIA/LC344/407
Un. Adm: (133833) DEL REGIONAL DE JUINA
A Partir de: 02/01/2022 Até 02/01/2022

Processo N.:

Nome: (109994/3) PAULO HENRIQUE DE SOUZA VIRIATO
Cargo/Função: (9175) INVESTIGADOR DE POLICIA/LC344/407
Un. Adm: (154768) DEL DE POLICIA DE CANARANA
A Partir de: 02/01/2022 Até 02/01/2022

Processo N.:

Nome: (97556/1) PAULO ROSA DE OLIVEIRA
Cargo/Função: (9175) INVESTIGADOR DE POLICIA/LC344/407
Un. Adm: (134570) DEL DE POLICIA DE FELIZ NATAL
A Partir de: 04/01/2022 Até 04/01/2022

Processo N.:

Nome: (97328/1) PAULO SERGIO MATSUOKA
Cargo/Função: (9175) INVESTIGADOR DE POLICIA/LC344/407
Un. Adm: (176982) DEL ESP DE ROUBOS E FURTOS VARZEA GRANDE
A Partir de: 02/02/2022 Até 02/02/2022

Processo N.:

Nome: (268089/1) PEDRO MANOEL MORENO DELGADO
Cargo/Função: (9175) INVESTIGADOR DE POLICIA/LC344/407
Un. Adm: (177660) DEL REGIONAL DE PRIMAVERA DO LESTE
A Partir de: 02/02/2022 Até 02/02/2022

Processo N.:

Nome: (203451/1) PEDRO PAULO XAVIER RODRIGUES

Cargo/Função: (9175) INVESTIGADOR DE POLICIA/LC344/407
Un. Adm: (134651) DEL DE POLICIA DE SAPEZAL
A Partir de: 02/02/2022 Até 02/02/2022

Processo N.:

Nome: (104848/2) PETERSON FIALHO DA SILVA
Cargo/Função: (11630) DGA-9 SERVIDOR
Un. Adm: (164313) COORD DE INTELIGENCIA TECNOLOGICA
A Partir de: 01/01/2022 Até 01/01/2022

Processo N.:

Nome: (136158/1) RAIMUNDA DIAS DE SOUZA ARANTES
Cargo/Função: (9200) ESCRIVAO DE POLICIA/LC318/407
Un. Adm: (133531) DEL ESP DE ROUBOS E FURTOS B DO GARCAS
A Partir de: 10/02/2022 Até 10/02/2022

Processo N.:

Nome: (233821/2) RENAN VENTURA DE OLIVEIRA CARVALHO
Cargo/Função: (9200) ESCRIVAO DE POLICIA/LC318/407
Un. Adm: (193542) DEL ESP DEF MULHER IDOSOS CRIANCAS PRIMAV
LESTE
A Partir de: 01/02/2022 Até 01/02/2022

Processo N.:

Nome: (70828/37) RENATO CONCEICAO DE BARROS
Cargo/Função: (11665) FUNÇÃO DGA 10 LC/266
Un. Adm: (176982) DEL ESP DE ROUBOS E FURTOS VARZEA GRANDE
A Partir de: 03/02/2022 Até 03/02/2022

Processo N.:

Nome: (204000/1) RENATO FERREIRA DE SOUZA
Cargo/Função: (9175) INVESTIGADOR DE POLICIA/LC344/407
Un. Adm: (133590) DEL REGIONAL DE CACERES
A Partir de: 03/01/2022 Até 03/01/2022

Processo N.:

Nome: (259866/1) REYNALDO JEFFERSON MONCAO ARAUJO
Cargo/Função: (11665) FUNÇÃO DGA 10 LC/266
Un. Adm: (134090) DEL ESP DE ROUBOS E FURTOS RONDONOPOLIS
A Partir de: 01/02/2022 Até 01/02/2022

Processo N.:

Nome: (230504/2) RHOBISON SERAFIN DE ANDRADE
Cargo/Função: (9175) INVESTIGADOR DE POLICIA/LC344/407
Un. Adm: (176982) DEL ESP DE ROUBOS E FURTOS VARZEA GRANDE
A Partir de: 09/02/2022 Até 09/02/2022

Processo N.:

Nome: (95849/1) ROBERTO ANTONIO DOS SANTOS
Cargo/Função: (9175) INVESTIGADOR DE POLICIA/LC344/407
Un. Adm: (134090) DEL ESP DE ROUBOS E FURTOS RONDONOPOLIS
A Partir de: 04/02/2022 Até 04/02/2022

Processo N.:

Nome: (203835/1) ROBSON ADILSON BULHOES
Cargo/Função: (9175) INVESTIGADOR DE POLICIA/LC344/407
Un. Adm: (133302) DEL ESP DE ROUBOS E FURTOS CUIABA
A Partir de: 02/02/2022 Até 02/02/2022

Processo N.:

Nome: (122606/5) RONALDO SANTANA LOPES
Cargo/Função: (9175) INVESTIGADOR DE POLICIA/LC344/407
Un. Adm: (133655) DEL DE POLICIA DE PORTO ESPERIDIAO
A Partir de: 01/02/2022 Até 01/02/2022

Processo N.:

Nome: (92690/6) RONY MAIK DA SILVA ALMEIDA
Cargo/Função: (11665) FUNÇÃO DGA 10 LC/266
Un. Adm: (133876) DEL DE POLICIA DE COLNIZA
A Partir de: 04/01/2022 Até 04/01/2022

Processo N.:

Nome: (234273/1) ROSA MARIA MILLAN
Cargo/Função: (9200) ESCRIVAO DE POLICIA/LC318/407
Un. Adm: (176982) DEL ESP DE ROUBOS E FURTOS VARZEA GRANDE
A Partir de: 09/02/2022 Até 09/02/2022

Processo N.:

Nome: (110960/2) ROSANNY RIBEIRO MARTINS
Cargo/Função: (9200) ESCRIVAO DE POLICIA/LC318/407
Un. Adm: (176982) DEL ESP DE ROUBOS E FURTOS VARZEA GRANDE
A Partir de: 02/02/2022 Até 02/02/2022

Processo N.:

Nome: (95887/1) ROSEMERI MARCIA MENEGAT
Cargo/Função: (9175) INVESTIGADOR DE POLICIA/LC344/407
Un. Adm: (177342) DEL DE POLICIA DE CONFRESA
A Partir de: 02/02/2022 Até 02/02/2022

Processo N.:

Nome: (259881/1) ROSSINI BORGES MILHOMEM
Cargo/Função: (9175) INVESTIGADOR DE POLICIA/LC344/407
Un. Adm: (154768) DEL DE POLICIA DE CANARANA
A Partir de: 01/01/2022 Até 01/01/2022

Processo N.:

Nome: (91812/2) RUBENS ANTONIO FERREIRA DO CARMO
Cargo/Função: (9175) INVESTIGADOR DE POLICIA/LC344/407
Un. Adm: (154784) DEL DE POLICIA DE RIBEIRAO CASCALHEIRA
A Partir de: 02/02/2022 Até 02/02/2022

Processo N.:

Nome: (115247/13) RUBENS QUINTINO
Cargo/Função: (9200) ESCRIVAO DE POLICIA/LC318/407
Un. Adm: (134651) DEL DE POLICIA DE SAPEZAL
A Partir de: 01/02/2022 Até 01/02/2022

Processo N. :
 Nome: (132564/2) SAMIA CAROLINA CARDOSO LEAL
 Cargo/Função: (9175) INVESTIGADOR DE POLICIA/LC344/407
 Un. Adm: (134406) DEL DE POLICIA DE SINOP
 A Partir de: 01/02/2022 Até 01/02/2022

Processo N. :
 Nome: (115502/2) SANDRA DE ALMEIDA MARTINS
 Cargo/Função: (9175) INVESTIGADOR DE POLICIA/LC344/407
 Un. Adm: (134104) DEL ESP DE DEFESA DA MULHER RONDONOPOLIS
 A Partir de: 01/02/2022 Até 01/02/2022

Processo N. :
 Nome: (234364/1) SAULO NOVAES TEIXEIRA LIRA
 Cargo/Função: (9200) ESCRIVAO DE POLICIA/LC318/407
 Un. Adm: (184292) DEL ESP DEF MULHER CRIANCA ADOLESC IDOSO
 SINOP
 A Partir de: 02/02/2022 Até 02/02/2022

Processo N. :
 Nome: (95704/1) SERGIO MARIO FERREIRA
 Cargo/Função: (9175) INVESTIGADOR DE POLICIA/LC344/407
 Un. Adm: (133701) DEL ESP DE DEFESA DA MULHER DE CACERES
 A Partir de: 04/01/2022 Até 04/01/2022

Processo N. :
 Nome: (130553/8) SHEILA CRISTINA RESENDE RODRIGUES
 Cargo/Função: (9200) ESCRIVAO DE POLICIA/LC318/407
 Un. Adm: (176982) DEL ESP DE ROUBOS E FURTOS VARZEA GRANDE
 A Partir de: 09/02/2022 Até 09/02/2022

Processo N. :
 Nome: (234341/1) SHIRLEY RODRIGUES DA SILVA
 Cargo/Função: (9200) ESCRIVAO DE POLICIA/LC318/407
 Un. Adm: (184292) DEL ESP DEF MULHER CRIANCA ADOLESC IDOSO
 SINOP
 A Partir de: 02/02/2022 Até 02/02/2022

Processo N. :
 Nome: (268152/1) SIDNEI MARCIO MATIAS DE SOUSA
 Cargo/Função: (9175) INVESTIGADOR DE POLICIA/LC344/407
 Un. Adm: (133353) DELEGACIA REGIONAL DE ALTA FLORESTA
 A Partir de: 01/01/2022 Até 01/01/2022

Processo N. :
 Nome: (203537/1) SIDNEY RODRIGUES SOARES
 Cargo/Função: (9175) INVESTIGADOR DE POLICIA/LC344/407
 Un. Adm: (133590) DEL REGIONAL DE CACERES
 A Partir de: 02/01/2022 Até 02/01/2022

Processo N. :
 Nome: (203362/1) SILAS FERREIRA DA SILVA
 Cargo/Função: (9175) INVESTIGADOR DE POLICIA/LC344/407
 Un. Adm: (133590) DEL REGIONAL DE CACERES
 A Partir de: 02/02/2022 Até 02/02/2022

Processo N. :
 Nome: (234454/1) SILVANA DIAS TEIXEIRA
 Cargo/Função: (9200) ESCRIVAO DE POLICIA/LC318/407
 Un. Adm: (133302) DEL ESP DE ROUBOS E FURTOS CUIABA
 A Partir de: 05/02/2022 Até 05/02/2022

Processo N. :
 Nome: (55651/20) SILVANIA APARECIDA DE SOUZA RODRIGUES
 Cargo/Função: (9200) ESCRIVAO DE POLICIA/LC318/407
 Un. Adm: (134090) DEL ESP DE ROUBOS E FURTOS RONDONOPOLIS
 A Partir de: 01/02/2022 Até 01/02/2022

Processo N. :
 Nome: (234304/1) SIMONE FIGUEIREDO DE SOUSA LEMES
 Cargo/Função: (9175) INVESTIGADOR DE POLICIA/LC344/407
 Un. Adm: (133531) DEL ESP DE ROUBOS E FURTOS B DO GARCAS
 A Partir de: 01/02/2022 Até 01/02/2022

Processo N. :
 Nome: (93610/3) SOLANEA BRITO DA PALMA
 Cargo/Função: (9175) INVESTIGADOR DE POLICIA/LC344/407
 Un. Adm: (132160) DIR DE POLICIA JUDICIARIA CIVIL METROPOLITANA
 A Partir de: 03/01/2022 Até 03/01/2022

Processo N. :
 Nome: (78781/2) SUSELI OLIVEIRA COVAS
 Cargo/Função: (9200) ESCRIVAO DE POLICIA/LC318/407
 Un. Adm: (133302) DEL ESP DE ROUBOS E FURTOS CUIABA
 A Partir de: 05/02/2022 Até 05/02/2022

Processo N. :
 Nome: (58890/3) TELMON BATISTA DE FREITAS
 Cargo/Função: (9175) INVESTIGADOR DE POLICIA/LC344/407
 Un. Adm: (177709) DEL ESP DE ROUBOS E FURTOS PRIMAVERA DO LESTE
 A Partir de: 02/02/2022 Até 02/02/2022

Processo N. :
 Nome: (249688/2) THIAGO AGUIAR SOUZA
 Cargo/Função: (9175) INVESTIGADOR DE POLICIA/LC344/407
 Un. Adm: (176982) DEL ESP DE ROUBOS E FURTOS VARZEA GRANDE
 A Partir de: 04/02/2022 Até 04/02/2022

Processo N. :
 Nome: (98725/3) TONNY RAMOS ARAUJO
 Cargo/Função: (9175) INVESTIGADOR DE POLICIA/LC344/407
 Un. Adm: (133531) DEL ESP DE ROUBOS E FURTOS B DO GARCAS
 A Partir de: 03/02/2022 Até 03/02/2022

Processo N. :
 Nome: (130243/19) TULIO GADOTTI

Cargo/Função: (9175) INVESTIGADOR DE POLICIA/LC344/407
 Un. Adm: (133655) DEL DE POLICIA DE PORTO ESPERIDIAO
 A Partir de: 03/02/2022 Até 03/02/2022

Processo N. :
 Nome: (95864/1) VANTUIR RAMOS DIAS
 Cargo/Função: (11665) FUNÇÃO DGA 10 LC/266
 Un. Adm: (133302) DEL ESP DE ROUBOS E FURTOS CUIABA
 A Partir de: 03/02/2022 Até 03/02/2022

Processo N. :
 Nome: (113827/8) VICENTE GOMES DIAS JUNIOR
 Cargo/Função: (9175) INVESTIGADOR DE POLICIA/LC344/407
 Un. Adm: (177342) DEL DE POLICIA DE CONFRESA
 A Partir de: 03/02/2022 Até 03/02/2022

Processo N. :
 Nome: (125071/2) VICTOR TIAGO FERREIRA DE LANES
 Cargo/Função: (9175) INVESTIGADOR DE POLICIA/LC344/407
 Un. Adm: (133302) DEL ESP DE ROUBOS E FURTOS CUIABA
 A Partir de: 03/02/2022 Até 03/02/2022

Processo N. :
 Nome: (70603/19) VILMA DA ROCHA VALENTINS
 Cargo/Função: (9175) INVESTIGADOR DE POLICIA/LC344/407
 Un. Adm: (133302) DEL ESP DE ROUBOS E FURTOS CUIABA
 A Partir de: 01/02/2022 Até 01/02/2022

Processo N. :
 Nome: (95777/1) WAGNER TADEU PONTES SIQUEIRA
 Cargo/Função: (9175) INVESTIGADOR DE POLICIA/LC344/407
 Un. Adm: (133302) DEL ESP DE ROUBOS E FURTOS CUIABA
 A Partir de: 01/02/2022 Até 01/02/2022

Processo N. :
 Nome: (118827/2) WANKER FERREIRA MEDEIROS
 Cargo/Função: (9175) INVESTIGADOR DE POLICIA/LC344/407
 Un. Adm: (133302) DEL ESP DE ROUBOS E FURTOS CUIABA
 A Partir de: 04/02/2022 Até 04/02/2022

Processo N. :
 Nome: (231779/2) WEDERSON FERREIRA NUNES
 Cargo/Função: (9175) INVESTIGADOR DE POLICIA/LC344/407
 Un. Adm: (133302) DEL ESP DE ROUBOS E FURTOS CUIABA
 A Partir de: 03/02/2022 Até 03/02/2022

Processo N. :
 Nome: (259909/1) WELLINGTON HELBERT DE OLIVEIRA RAMOS
 Cargo/Função: (9175) INVESTIGADOR DE POLICIA/LC344/407
 Un. Adm: (134090) DEL ESP DE ROUBOS E FURTOS RONDONOPOLIS
 A Partir de: 04/02/2022 Até 04/02/2022

Processo N. :
 Nome: (107398/2) WESLEY FRANCO DE ANDRADE
 Cargo/Função: (9175) INVESTIGADOR DE POLICIA/LC344/407
 Un. Adm: (177687) DEL DE POLICIA DE PRIMAVERA DO LESTE
 A Partir de: 05/02/2022 Até 05/02/2022

Processo N. :
 Nome: (230644/2) WESLEY HENRIQUE DE SIQUEIRA SILVA
 Cargo/Função: (9175) INVESTIGADOR DE POLICIA/LC344/407
 Un. Adm: (134651) DEL DE POLICIA DE SAPEZAL
 A Partir de: 03/02/2022 Até 03/02/2022

Processo N. :
 Nome: (234168/1) YASSER ISSA RAZEK SILVA
 Cargo/Função: (9175) INVESTIGADOR DE POLICIA/LC344/407
 Un. Adm: (133531) DEL ESP DE ROUBOS E FURTOS B DO GARCAS
 A Partir de: 02/02/2022 Até 02/02/2022

Processo N. :
 Nome: (217994/2) ZENAN NASCIMENTO COUTINHO
 Cargo/Função: (9200) ESCRIVAO DE POLICIA/LC318/407
 Un. Adm: (133302) DEL ESP DE ROUBOS E FURTOS CUIABA
 A Partir de: 06/02/2022 Até 06/02/2022

Processo N. :
 Nome: (89438/10) ZENILCE NEVES DA SILVA
 Cargo/Função: (9175) INVESTIGADOR DE POLICIA/LC344/407
 Un. Adm: (154784) DEL DE POLICIA DE RIBEIRAO CASCALHEIRA
 A Partir de: 09/02/2022 Até 09/02/2022

Processo N. :
 Nome: (268137/1) ZILMA GONCALVES DA LUZ DOS REIS
 Cargo/Função: (9175) INVESTIGADOR DE POLICIA/LC344/407
 Un. Adm: (176982) DEL ESP DE ROUBOS E FURTOS VARZEA GRANDE
 A Partir de: 03/02/2022 Até 03/02/2022

PUBLICADA, REGISTRADA, CUMpra-SE.
 Cuiabá-MT, 16 de Março de 2022.
 Mario Dermeval Aravechia de Resende
 Delegado Geral da Polícia Judiciária Civil

BOLETIM DE PESSOAL/PJC/00178/2022
 17/03/2022

DE:

O Delegado Geral da Polícia Judiciária Civil no uso de suas atribuições que lhes são conferidas por lei,

Resolve: DEFERIR
 Evento: LICENÇA PARA TRATAMENTO DE SAUDE

Processo N. :

Nome: (97587/13) LEILY BENEDICTA DE ARRUDA BARROS CUNHA
Cargo/Função: (9200) ESCRIVAO DE POLICIA/LC318/407
Un. Adm: (212792) 2 DEL DE POLICIA DE CUIABA
A Partir de: 27/01/2022 Até09/02/2022

Processo N.:

Nome: (259782/1) LUIS EDUARDO GAJARDONI FEITOSA ANDRADE
Cargo/Função: (9175) INVESTIGADOR DE POLICIA/LC344/407
Un. Adm: (131865) CORREG GERAL DA POLICIA JUDICIARIA CIVIL
A Partir de: 25/01/2022 Até29/01/2022

PUBLICADA, REGISTRADA, CUMPR-SE.
Cuiabá-MT, 16 de Março de 2022.
Mario Dermeval Aravechia de Resende
Delegado Geral da Polícia Judiciária Civil

PMMT

POLÍCIA MILITAR

BOLETIM DE PESSOAL/PM/00107/2022 DE:
17/03/2022

O Comandante Geral da PM-MT no uso de suas atribuições que lhes são conferidas por lei,

Resolve: DEFERIR
Evento: LICENCA PARA TRATAMENTO DE SAUDE

Processo N.:

Nome: (90886/1) ADILSON DE JESUS PINTO
Cargo/Função: (2196) SUB-TENENTE LC 541/2014
Un. Adm: (167118) 4 CIA INDEP DE PM DE SEGURANCA INSTITUCIONAL
A Partir de: 21/02/2022 Até21/04/2022

Processo N.:

Nome: (231125/1) ALEX JUNIOR SILVA DE CAMARGO
Cargo/Função: (8895) CABO LC 541/2014
Un. Adm: (167401) 1 PEL PM DE TAPURAH
A Partir de: 29/01/2022 Até09/02/2022

Processo N.:

Nome: (204546/2) ALEX PORTO DE AGUIAR
Cargo/Função: (8909) SOLDADO LC 541/2014
Un. Adm: (175960) 13 BAT DE PM SEDE LUCAS DO RIO VERDE
A Partir de: 25/01/2022 Até23/02/2022

Processo N.:

Nome: (259232/1) EDMILSON ALVES CARVALHO
Cargo/Função: (8909) SOLDADO LC 541/2014
Un. Adm: (166820) 3 BAT DE POLICIA MILITAR SEDE CPA
A Partir de: 25/01/2022 Até31/01/2022

Processo N.:

Nome: (259116/1) JOSILDO NEVES NERIS
Cargo/Função: (8909) SOLDADO LC 541/2014
Un. Adm: (167177) 7 BAT DE PM ROSARIO OESTE
A Partir de: 15/01/2022 Até21/01/2022

Processo N.:

Nome: (259116/1) JOSILDO NEVES NERIS
Cargo/Função: (8909) SOLDADO LC 541/2014
Un. Adm: (167177) 7 BAT DE PM ROSARIO OESTE
A Partir de: 07/01/2022 Até11/01/2022

Processo N.:

Nome: (231037/1) LEISLHE PATRICIA RODRIGUES DE SOUZA
Cargo/Função: (8895) CABO LC 541/2014
Un. Adm: (166650) CENT DE FORMACAO E APERFEICAMENTO DE PRACAS
A Partir de: 27/01/2022 Até02/02/2022

Processo N.:

Nome: (231046/1) LUIZ RAFAEL EVANGELISTA NEVES
Cargo/Função: (8895) CABO LC 541/2014
Un. Adm: (166944) 10 BAT DE POLICIA MILITAR VERDAO
A Partir de: 24/01/2022 Até30/01/2022

Processo N.:

Nome: (72376/1) MARCOS RODRIGO SANTANA
Cargo/Função: (2218) SEGUNDO SARGENTO LC 541/2014
Un. Adm: (166774) 1 BAT DE POLICIA MILITAR SEDE PORTO
A Partir de: 24/01/2022 Até31/01/2022

Processo N.:

Nome: (267399/1) MARCOS ROGERIO CARDOSO FREITAS
Cargo/Função: (8909) SOLDADO LC 541/2014
Un. Adm: (175960) 13 BAT DE PM SEDE LUCAS DO RIO VERDE
A Partir de: 11/02/2022 Até25/02/2022

Processo N.:

Nome: (287781/1) PAULINO ALEXANDRE VIEIRA CARNEIRO
Cargo/Função: (8909) SOLDADO LC 541/2014
Un. Adm: (175447) 12 CIA INDEPENDENTE DE PM SEDE BARRA DO BUGRES
A Partir de: 24/01/2022 Até28/01/2022

PUBLICADA, REGISTRADA, CUMPR-SE.
Cuiabá-MT, 16 de Março de 2022.
CEL. PM Jonildo Jose de Assis
Comandante Geral da PM-MT

CBM

CORPO DE BOMBEIROS MILITAR

BOLETIM DE PESSOAL/CBM/00050/2022 DE:
17/03/2022

O Comandante Geral do CBM-MT no uso de suas atribuições que lhes são conferidas por lei,

Resolve: DEFERIR
Evento: LICENCA PARA TRATAMENTO DE SAUDE

Processo N.:

Nome: (258549/1) JEFERSON MOREIRA DE ALMEIDA
Cargo/Função: (8909) SOLDADO LC 541/2014
Un. Adm: (170925) POLO VARZEA GRANDE
A Partir de: 03/02/2022 Até14/03/2022

Processo N.:

Nome: (264703/1) LUCIANO SILVA DE OLIVEIRA
Cargo/Função: (2226) TERCEIRO SARGENTO LC 541/2014
Un. Adm: (170968) POLO SINOP SEDE
A Partir de: 23/12/2021 Até28/12/2021

Processo N.:

Nome: (265212/1) THAWAN FELIPE SANTOS QUEIROZ
Cargo/Função: (8909) SOLDADO LC 541/2014
Un. Adm: (170674) GAB DO COMANDO GERAL ADJUNTO
A Partir de: 22/01/2022 Até25/01/2022

PUBLICADA, REGISTRADA, CUMPR-SE.
Cuiabá-MT, 16 de Março de 2022.
CEL. BM Alessandro Borges Ferreira
Comandante Geral do CBM-MT

POLITEC

PERÍCIA OFICIAL E IDENTIFICAÇÃO TÉCNICA

BOLETIM DE PESSOAL/POLITEC/00115/2022 DE:
17/03/2022

O Diretor Geral da POLITEC no uso de suas atribuições que lhes são conferidas por lei,

Resolve: DEFERIR
Evento: LICENCA PARA TRATAMENTO DE SAUDE

Processo N.:

Nome: (257532/1) PABLO DE OLIVEIRA ALMEIDA
Cargo/Função: (6052) TECNICO DESENV ECO SOC L 10177/14
Un. Adm: (172022) UNID ESPEC CONTROLE MOVIMENTACAO PESSOAL
A Partir de: 07/03/2022 Até04/06/2022

PUBLICADA, REGISTRADA, CUMPR-SE.
Cuiabá-MT, 16 de Março de 2022.
Rubens Sadao Okada
Diretor Geral da POLITEC

SEDUC

SECRETARIA DE ESTADO DE EDUCAÇÃO

BOLETIM DE PESSOAL/SEDUC/00391/2022 DE:
17/03/2022

O Secretário de Estado de Educação no uso de suas atribuições que lhes são conferidas por lei,

Resolve: DEFERIR
Evento: LICENCA PARA TRATAMENTO DE SAUDE

Processo N.:

Nome: (57844/11) CLEONIR CELSO DA COSTA
Cargo/Função: (3441) PROFESSOR EDUC. BASICA
Un. Adm: (184152) E E JUAREZ RODRIGUES DOS ANJOS
A Partir de: 26/01/2022 Até14/04/2022

Processo N.:

Nome: (250404/1) LAILA LANNY PEREIRA CORREA
Cargo/Função: (6027) ANALISTA DESENV ECON SOCIAL I 10050
Un. Adm: (199729) GER DE INFORMACOES E CONFORMIDADE CONTABIL
A Partir de: 18/01/2022 Até27/01/2022

Processo N.:

Nome: (143947/6) LUZIA DE OLIVEIRA DAMACENA
Cargo/Função: (4740) APOIO ADM EDUC PROFISSIONALIZADO-30
Un. Adm: (014761) E E EWALDO MEYER RODERJAN
A Partir de: 24/01/2022 Até14/03/2022

Processo N.:

Nome: (282542/3) PAULO CESAR ALVES JUNIOR
Cargo/Função: (3441) PROFESSOR EDUC. BASICA
Un. Adm: (049786) E E ULISSES GUIMARAES

A Partir de: 04/02/2022 Até15/03/2022

Processo N.:

Nome: (290298/1) TAIS PEREIRA MORESCHI
Cargo/Função: (3476) APOIO ADM. EDUCACIONAL-ELEMENTAR
Un. Adm: (011959) E E GONCALO BOTELHO DE CAMPOS
A Partir de: 24/01/2022 Até23/04/2022

Processo N.:

Nome: (47623/2) VERA ADELAIDE ABEGG
Cargo/Função: (3441) PROFESSOR EDUC. BASICA
Un. Adm: (016500) E E MARIO SPINELLI
A Partir de: 01/02/2022 Até31/05/2022

Processo N.:

Nome: (84324/1) WOLLGRAN ARAUJO DE LIMA
Cargo/Função: (3441) PROFESSOR EDUC. BASICA
Un. Adm: (013250) E E ENIO PIPINO
A Partir de: 21/01/2022 Até21/03/2022

PUBLICADA, REGISTRADA, CUMPR-SE.
Cuiabá-MT, 16 de Março de 2022.
Alan Resende Porto
Secretário de Estado de Educação

BOLETIM DE PESSOAL/SEDUC/00392/2022 DE:
17/03/2022

O Secretário de Estado de Educação no uso de suas atribuições que lhes são conferidas por lei,

Resolve: AUTORIZAR

Evento: READAPTAÇÃO DE FUNÇÃO

Processo N.:

Nome: (59784/10) FLAVIA DE PAULA TEIXEIRA FIGUEIREDO RAMOS
Un. Adm: (016047) E E JOAO MONTEIRO SOBRINHO
A Partir de: 21/01/2022 Até19/07/2022

Processo N.:

Nome: (59784/9) FLAVIA DE PAULA TEIXEIRA FIGUEIREDO RAMOS
Un. Adm: (016047) E E JOAO MONTEIRO SOBRINHO
A Partir de: 21/01/2022 Até19/07/2022

Processo N.:

Nome: (87106/1) MARIA DE LOURDES SILVA BONANI
Un. Adm: (010774) E E DOM ANTONIO CAMPELO
A Partir de: 02/02/2022 Até31/07/2022

PUBLICADA, REGISTRADA, CUMPR-SE.
Cuiabá-MT, 16 de Março de 2022.
Alan Resende Porto
Secretário de Estado de Educação

SETASC

SECRETARIA DE ESTADO DE ASSISTÊNCIA SOCIAL E CIDADANIA

BOLETIM DE PESSOAL/SETASC/00084/2022 DE:
17/03/2022

O Sec de Assistencia Social e Cidadania no uso de suas atribuições que lhes são conferidas por lei,

Resolve: DEFERIR

Evento: LICENÇA PARA TRATAMENTO DE SAUDE/SEGURADO INSS/15

Processo N.:

Nome: (294661/3) CLEMENTINO GOMES
Cargo/Função: (11487) DGA-4
Un. Adm: (203050) GAB DO SECRET ADJ DE ASSUNTOS COMUNITARIOS
A Partir de: 21/01/2022 Até27/01/2022

PUBLICADA, REGISTRADA, CUMPR-SE.
Cuiabá-MT, 16 de Março de 2022.
Rosamaria Ferreira de Carvalho
Sec de Assistencia Social e Cidadania

SECITEC

SECRETARIA DE ESTADO DE CIÊNCIA, TECNOLOGIA E INOVAÇÃO

O Secretário de Estado de Ciência,Tecnologia e Inovação no uso de suas atribuições que lhes são conferidas por lei,

Resolve: AUTORIZAR

Objeto: CONTRATAÇÃO TEMPORARIA POR MOTIVO DE URGÊNCIA

CONTRATO/SECITECI/00011/2022 DE: 17/03/2022

Processo N°: SECITECI-PRO-2022/00430
Contratado: (313325/1) MARCIO GREGORIO ROJAS DOS SANTOS
CPF: 947.184.582-34
Cargo/Função: (9385) PROFESSOR CEPROTEC
Referência: C-001 Carga Horária: 20 horas semanais
Un. Adm: (145408) DIR ESC TEC EST EDUC PROFIS E TECNOL ALTA

FLORESTA

A Partir de: 14/03/2022 Até13/03/2023

CONTRATO/SECITECI/00012/2022 DE: 17/03/2022

Processo N°: SECITECI-PRO-2022/00365
Contratado: (313383/1) GILMARA SANTOS GUIMARAES
CPF: 008.252.795-42
Cargo/Função: (9385) PROFESSOR CEPROTEC
Referência: C-001 Carga Horária: 20 horas semanais
Un. Adm: (157538) DIR ESC TECN EST EDUC PROFIS TECNOL LUCAS R

VERDE

A Partir de: 03/03/2022 Até02/03/2023

PUBLICADA, REGISTRADA, CUMPR-SE.
Cuiabá-MT, 16 de Março de 2022.
Nilton Borges Borgato
Secretário de Estado de Ciência,Tecnologia e Inovação

SEDEC

SECRETARIA DE ESTADO DE DESENVOLVIMENTO ECONÔMICO

PORTARIA/SEDEC/00011/2022 DE:
17/03/2022

O Secretário de Estado de Desenvolvimento Economico no uso de suas atribuições que lhes são conferidas por lei,

Resolve: AUTORIZAR

Evento: Gratificação Artigo 15 da Lei Complementar n°550/2014

Processo N.: Portaria n 0035/2022/CGE/MT

Nome: (246920/1) ANA KELCIA FIGUEIREDO DE FREITAS
Função: DEFENSOR DATIVO
Un. Adm: (209740) GAB SECRET ADJ DE DESENV DO ECOSSIT EMPREENDEDOR
A Partir de: 01/02/2022 Até28/02/2022

PUBLICADA, REGISTRADA, CUMPR-SE.
Cuiabá-MT, 16 de Março de 2022.
Cesar Alberto Miranda Lima dos Santos Costa
Secretário de Estado de Desenvolvimento Economico

BOLETIM DE PESSOAL/SEDEC/00022/2022 DE:
17/03/2022

O Secretário de Estado de Desenvolvimento Economico no uso de suas atribuições que lhes são conferidas por lei,

Resolve: DEFERIR

Evento: LICENCA PARA TRATAMENTO DE SAUDE

Processo N.:

Nome: (250590/1) ISABELA HARUMI NEPOMUCENO FERRARI
Cargo/Função: (6052) TECNICO DESENV ECO SOC L 10177/14
Un. Adm: (191590) GER FINANCEIRA
A Partir de: 27/01/2022 Até02/02/2022

PUBLICADA, REGISTRADA, CUMPR-SE.
Cuiabá-MT, 16 de Março de 2022.
Cesar Alberto Miranda Lima dos Santos Costa
Secretário de Estado de Desenvolvimento Economico

SES

SECRETARIA DE ESTADO DE SAÚDE

PORTARIA/SES/00084/2022 DE:
17/03/2022

O Secretário de Estado de Saúde no uso de suas atribuições que lhes são conferidas por lei,

Resolve: CONCEDER

Evento: Regime de Plantão nos termos do Edital 001/SES/2020.

Processo N.: SES-PRO-2022/07421

Nome: (301049/1) ADRIANA PEREIRA DE MATOS
Cargo/Função: (12036) NIVEL SUPERIOR ASSISTENCIAL
Referência: 000 Carga Horária: 40H
Un. Adm: (195707) HOSP REGIONAL DOUTOR ANTONIO CARLOS SOUTO

FONTES

A Partir de: 01/02/2022 Até28/02/2022
Qtde Plantões: 14

Processo N.: SES-PRO-2022/07421

Nome: (280830/3) AMANDA VALERIA NUNES DE SOUZA
Cargo/Função: (12036) NIVEL SUPERIOR ASSISTENCIAL
Referência: 000 Carga Horária: 40H
Un. Adm: (195707) HOSP REGIONAL DOUTOR ANTONIO CARLOS SOUTO

FONTES

A Partir de: 01/02/2022 Até28/02/2022
Qtde Plantões: 9

Processo N.: SES-PRO-2022/07421

Nome: (301047/1) ANA KARLA PEREIRA VIEGAS
Cargo/Função: (12036) NIVEL SUPERIOR ASSISTENCIAL
Referência: 000 Carga Horária: 40H

17 de Março de 2022

Un. Adm: (195707) HOSP REGIONAL DOUTOR ANTONIO CARLOS SOUTO

FONTES
A Partir de: 01/02/2022 Até28/02/2022
Qtde Plantões: 14

Processo N.: SES-PRO-2022/07421
Nome: (301046/1) CAMILA JULIANA SOUZA DOS REIS
Cargo/Função: (12036) NIVEL SUPERIOR ASSISTENCIAL
Referência: 000 Carga Horária: 40H
Un. Adm: (195707) HOSP REGIONAL DOUTOR ANTONIO CARLOS SOUTO

FONTES
A Partir de: 01/02/2022 Até25/02/2022
Qtde Plantões: 14

Processo N.: SES-PRO-2022/07421
Nome: (301045/1) CRISTIANE DOS SANTOS VIANA
Cargo/Função: (12036) NIVEL SUPERIOR ASSISTENCIAL
Referência: 000 Carga Horária: 40H
Un. Adm: (195707) HOSP REGIONAL DOUTOR ANTONIO CARLOS SOUTO

FONTES
A Partir de: 01/02/2022 Até25/02/2022
Qtde Plantões: 14

Processo N.: SES-PRO-2022/07421
Nome: (301044/1) EMILY PEREZ PRADO
Cargo/Função: (12036) NIVEL SUPERIOR ASSISTENCIAL
Referência: 000 Carga Horária: 40H
Un. Adm: (195707) HOSP REGIONAL DOUTOR ANTONIO CARLOS SOUTO

FONTES
A Partir de: 01/02/2022 Até26/02/2022
Qtde Plantões: 13

Processo N.: SES-PRO-2022/07421
Nome: (301043/1) EVELIN CONTI DOS SANTOS
Cargo/Função: (12036) NIVEL SUPERIOR ASSISTENCIAL
Referência: 000 Carga Horária: 40H
Un. Adm: (195707) HOSP REGIONAL DOUTOR ANTONIO CARLOS SOUTO

FONTES
A Partir de: 01/02/2022 Até28/02/2022
Qtde Plantões: 14

Processo N.: SES-PRO-2022/07421
Nome: (268930/3) HELLEN CATHARINE SILVA BATISTA
Cargo/Função: (12036) NIVEL SUPERIOR ASSISTENCIAL
Referência: 000 Carga Horária: 40H
Un. Adm: (195707) HOSP REGIONAL DOUTOR ANTONIO CARLOS SOUTO

FONTES
A Partir de: 01/02/2022 Até28/02/2022
Qtde Plantões: 14

Processo N.: SES-PRO-2022/07421
Nome: (301042/1) JANIANE SILVA DE ASSUNCAO
Cargo/Função: (12036) NIVEL SUPERIOR ASSISTENCIAL
Referência: 000 Carga Horária: 40H
Un. Adm: (195707) HOSP REGIONAL DOUTOR ANTONIO CARLOS SOUTO

FONTES
A Partir de: 01/02/2022 Até28/02/2022
Qtde Plantões: 14

Processo N.: SES-PRO-2022/07421
Nome: (301041/1) JOSIMEIRE TEIXEIRA CARRARA
Cargo/Função: (12036) NIVEL SUPERIOR ASSISTENCIAL
Referência: 000 Carga Horária: 40H
Un. Adm: (195707) HOSP REGIONAL DOUTOR ANTONIO CARLOS SOUTO

FONTES
A Partir de: 01/02/2022 Até28/02/2022
Qtde Plantões: 14

Processo N.: SES-PRO-2022/07421
Nome: (306336/1) KAROLINY MENDES DA SILVA
Cargo/Função: (12036) NIVEL SUPERIOR ASSISTENCIAL
Referência: 000 Carga Horária: 40H
Un. Adm: (195707) HOSP REGIONAL DOUTOR ANTONIO CARLOS SOUTO

FONTES
A Partir de: 01/02/2022 Até23/02/2022
Qtde Plantões: 13

Processo N.: SES-PRO-2022/07421
Nome: (137648/3) LARISSA MARQUES DO AMARAL OLIVEIRA
Cargo/Função: (12036) NIVEL SUPERIOR ASSISTENCIAL
Referência: 000 Carga Horária: 40H
Un. Adm: (195707) HOSP REGIONAL DOUTOR ANTONIO CARLOS SOUTO

FONTES
A Partir de: 01/02/2022 Até28/02/2022
Qtde Plantões: 14

Processo N.: SES-PRO-2022/07421
Nome: (111800/6) LIDIANE VIGNARDI CORREA
Cargo/Função: (12036) NIVEL SUPERIOR ASSISTENCIAL
Referência: 000 Carga Horária: 40H
Un. Adm: (195707) HOSP REGIONAL DOUTOR ANTONIO CARLOS SOUTO

FONTES
A Partir de: 01/02/2022 Até27/02/2022
Qtde Plantões: 14

Processo N.: SES-PRO-2022/07421
Nome: (295776/2) MAYARA DE OLIVEIRA XAVES
Cargo/Função: (12036) NIVEL SUPERIOR ASSISTENCIAL
Referência: 000 Carga Horária: 40H
Un. Adm: (195707) HOSP REGIONAL DOUTOR ANTONIO CARLOS SOUTO

FONTES
A Partir de: 01/02/2022 Até27/02/2022
Qtde Plantões: 13

Processo N.: SES-PRO-2022/07421
Nome: (300268/1) RAFAEL SOARES CORREIA

Cargo/Função: (12036) NIVEL SUPERIOR ASSISTENCIAL
Referência: 000 Carga Horária: 40H
Un. Adm: (195707) HOSP REGIONAL DOUTOR ANTONIO CARLOS SOUTO

FONTES
A Partir de: 01/02/2022 Até27/02/2022
Qtde Plantões: 13

Processo N.: SES-PRO-2022/07421
Nome: (222860/5) STEFANNY MARIA SANTANA DE CAMPOS
Cargo/Função: (12036) NIVEL SUPERIOR ASSISTENCIAL
Referência: 000 Carga Horária: 40H
Un. Adm: (195707) HOSP REGIONAL DOUTOR ANTONIO CARLOS SOUTO

FONTES
A Partir de: 01/02/2022 Até28/02/2022
Qtde Plantões: 10

Processo N.: SES-PRO-2022/07421
Nome: (280822/2) TAIANE DA SILVA MACHADO
Cargo/Função: (12036) NIVEL SUPERIOR ASSISTENCIAL
Referência: 000 Carga Horária: 40H
Un. Adm: (195707) HOSP REGIONAL DOUTOR ANTONIO CARLOS SOUTO

FONTES
A Partir de: 01/02/2022 Até27/02/2022
Qtde Plantões: 14

Processo N.: SES-PRO-2022/07421
Nome: (112131/5) VIVIAN THAIS TIECHER SIMIAO
Cargo/Função: (12036) NIVEL SUPERIOR ASSISTENCIAL
Referência: 000 Carga Horária: 40H
Un. Adm: (195707) HOSP REGIONAL DOUTOR ANTONIO CARLOS SOUTO

FONTES
A Partir de: 01/02/2022 Até28/02/2022
Qtde Plantões: 14

PUBLICADA, REGISTRADA, CUMpra-SE.
Cuiabá-MT, 16 de Março de 2022.
Gilberto Gomes de Figueiredo
Secretário de Estado de Saúde

PORTARIA/SES/00085/2022 DE:
17/03/2022

O Secretário de Estado de Saúde no uso de suas atribuições que lhes são conferidas por lei,

Resolve: RETIFICAR
Evento: Regime de Plantão nos termos do Edital 001/SES/2020.

Processo N.: SES-PRO-2022/07377
Nome: (306336/1) KAROLINY MENDES DA SILVA
Cargo/Função: (12036) NIVEL SUPERIOR ASSISTENCIAL
Referência: 000 Carga Horária: 40H
Un. Adm: (195707) HOSP REGIONAL DOUTOR ANTONIO CARLOS SOUTO

FONTES
A Partir de: 01/11/2021 Até19/11/2021
Qtde Plantões: 10

PUBLICADA, REGISTRADA, CUMpra-SE.
Cuiabá-MT, 16 de Março de 2022.
Gilberto Gomes de Figueiredo
Secretário de Estado de Saúde

O Secretário de Estado de Saúde no uso de suas atribuições que lhes são conferidas por lei,

Resolve: AUTORIZAR - SES
Objeto: CONTRATAÇÃO TEMPORARIA

CONTRATO/SES/01227/2022 DE: 17/03/2022
Processo N°: SES-PRO-2022/06840
Contratado: (294853/3) RODRIGO GUIMARAES DOS SANTOS
CPF: 690.895.401-30
Cargo/Função: (12052) ASSISTENTE DE DIREÇÃO III
Perfil Profissional:
Carga Horária: 40 horas semanais
Un. Adm: (118710) UNID ESPECIAL DE CONTR MOVIMENTACAO DE PESSOAL
A Partir de: 21/02/2022 Até20/02/2023

CONTRATO/SES/01228/2022 DE: 17/03/2022
Processo N°: SES-PRO-2022/06840
Contratado: (294893/3) DILEUZA ALVES MACEDO
CPF: 666.696.771-20
Cargo/Função: (12052) ASSISTENTE DE DIREÇÃO III
Perfil Profissional:
Carga Horária: 40 horas semanais
Un. Adm: (118710) UNID ESPECIAL DE CONTR MOVIMENTACAO DE PESSOAL
A Partir de: 21/02/2022 Até20/02/2023

CONTRATO/SES/01229/2022 DE: 17/03/2022
Processo N°: SES-PRO-2022/06840
Contratado: (303650/2) ANGELA MARIA SABOIA GONCALVES DA SILVA
CPF: 717.525.361-34
Cargo/Função: (12052) ASSISTENTE DE DIREÇÃO III
Perfil Profissional:
Carga Horária: 40 horas semanais
Un. Adm: (118710) UNID ESPECIAL DE CONTR MOVIMENTACAO DE PESSOAL
A Partir de: 21/02/2022 Até20/02/2023

PUBLICADA, REGISTRADA, CUMpra-SE.
Cuiabá-MT, 16 de Março de 2022.
Gilberto Gomes de Figueiredo
Secretário de Estado de Saúde

BOLETIM DE PESSOAL/SES/00231/2022
17/03/2022

DE:

O Secretário de Estado de Saúde no uso de suas atribuições que lhes são conferidas por lei,

Resolve: REMOVER
Evento: REMOCAO

Processo N.: SES-CAP-2022/22473

Nome: (111070/1) ANTONIA PEREIRA DE OLIVEIRA
Cargo/Função: (4946) PROFIS TEC NIV MEDIO SERV SAUDE SUS
Para Un. Adm: (118710) UNID ESPECIAL DE CONTR MOVIMENTACAO DE PESSOAL
A Partir de: 05/10/2021

Processo N.: SES-CAP-2022/22473

Nome: (89615/1) AURELIO COSTA SALES
Cargo/Função: (4946) PROFIS TEC NIV MEDIO SERV SAUDE SUS
Para Un. Adm: (118710) UNID ESPECIAL DE CONTR MOVIMENTACAO DE PESSOAL
A Partir de: 16/08/2021

Processo N.: SES-CAP-2022/22473

Nome: (123155/1) CLAUDIA DE SOUZA OZORES CALDAS
Cargo/Função: (4912) PROFIS TEC NIV SUPERIOR SERV SAUDE SUS
Para Un. Adm: (118710) UNID ESPECIAL DE CONTR MOVIMENTACAO DE PESSOAL
A Partir de: 03/11/2021

Processo N.: SES-CAP-2022/22473

Nome: (93188/2) CLAUDIA LUZIA DE ARRUDA
Cargo/Função: (5349) ANALISTA ADMINISTRATIVO I 10052
Para Un. Adm: (118710) UNID.ESPEC. DE CONTR. MOVIMENTACAO DE PESSOAL
A Partir de: 05/07/2021

Processo N.: SES-CAP-2022/22473

Nome: (90112/1) EDNA LOPES DE OLIVEIRA
Cargo/Função: (4946) PROFIS TEC NIV MEDIO SERV SAUDE SUS
Para Un. Adm: (118710) UNID ESPECIAL DE CONTR MOVIMENTACAO DE PESSOAL
A Partir de: 20/08/2021

Processo N.: SES-CAP-2022/22473

Nome: (95516/1) GEANES NOGUEIRA DA SILVA
Cargo/Função: (4946) PROFIS TEC NIV MEDIO SERV SAUDE SUS
Para Un. Adm: (118710) UNID ESPECIAL DE CONTR MOVIMENTACAO DE PESSOAL
A Partir de: 02/11/2021

Processo N.: SES-CAP-2022/22473

Nome: (120110/1) INES STRANIERI
Cargo/Função: (4912) PROFIS TEC NIV SUPERIOR SERV SAUDE SUS
Para Un. Adm: (118710) UNID ESPECIAL DE CONTR MOVIMENTACAO DE PESSOAL
A Partir de: 26/10/2021

Processo N.: SES-CAP-2022/21980

Nome: (113315/1) SOLANGE DE MORAIS MONTANHA
Cargo/Função: (4912) PROFIS TEC NIV SUPERIOR SERV SAUDE SUS
Para Un. Adm: (118710) UNID ESPECIAL DE CONTR MOVIMENTACAO DE PESSOAL
A Partir de: 03/03/2022

PUBLICADA, REGISTRADA, CUMPR-SE.
Cuiabá-MT, 16 de Março de 2022.
Gilberto Gomes de Figueiredo
Secretário de Estado de Saúde

BOLETIM DE PESSOAL/SES/00232/2022
17/03/2022

DE:

O Secretário de Estado de Saúde no uso de suas atribuições que lhes são conferidas por lei,

Resolve: DEFERIR
Evento: LICENÇA PARA TRATAMENTO DE SAUDE

Processo N.:

Nome: (58378/1) ABGAIL DUORE DA SILVA
Cargo/Função: (4912) PROFIS TEC NIV SUPERIOR SERV SAUDE SUS
Un. Adm: (158682) DIR DO CENT EST DE REFER DE MED E ALTA COMPLEX
MT
A Partir de: 24/01/2022 Até30/01/2022

Processo N.:

Nome: (114119/1) DJENANE BLANCO CANAVARROS
Cargo/Função: (4912) PROFIS TEC NIV SUPERIOR SERV SAUDE SUS
Un. Adm: (196975) COORD DE TRATAMENTO FORA DO DOMICILIO
A Partir de: 27/01/2022 Até02/02/2022

Processo N.:

Nome: (52426/3) FATIMA APARECIDA TICIANEL
Cargo/Função: (4912) PROFIS TEC NIV SUPERIOR SERV SAUDE SUS
Un. Adm: (197246) COORD DE APOIO TECNICO DO CIAPS
A Partir de: 31/01/2022 Até04/02/2022

Processo N.:

Nome: (95504/1) IZELDE TEREZINHA NESPOLO
Cargo/Função: (4946) PROFIS TEC NIV MEDIO SERV SAUDE SUS
Un. Adm: (118710) UNID ESPECIAL DE CONTR MOVIMENTACAO DE PESSOAL
A Partir de: 28/12/2021 Até25/06/2022

Processo N.:

Nome: (43740/2) SANDRA RIBEIRO
Cargo/Função: (4946) PROFIS TEC NIV MEDIO SERV SAUDE SUS
Un. Adm: (118710) UNID ESPECIAL DE CONTR MOVIMENTACAO DE PESSOAL
A Partir de: 27/01/2022 Até27/03/2022

PUBLICADA, REGISTRADA, CUMPR-SE.
Cuiabá-MT, 16 de Março de 2022.
Gilberto Gomes de Figueiredo
Secretário de Estado de Saúde

BOLETIM DE PESSOAL/SES/00233/2022
17/03/2022

DE:

O Secretário de Estado de Saúde no uso de suas atribuições que lhes são conferidas por lei,

Resolve: DEFERIR
Evento: LICENÇA PARA TRATAMENTO DE SAUDE EM PESSOA DA FAMILIA

Processo N.:

Nome: (94855/1) MARIA DA PENHA FERRER DE FRANCESCO CAMPOS
Cargo/Função: (4912) PROFIS TEC NIV SUPERIOR SERV SAUDE SUS
Un. Adm: (190934) COORD DE PROMOCAO E HUMANIZACAO DA SAUDE
A Partir de: 17/02/2022 Até03/03/2022

Processo N.:

Nome: (94855/1) MARIA DA PENHA FERRER DE FRANCESCO CAMPOS
Cargo/Função: (4912) PROFIS TEC NIV SUPERIOR SERV SAUDE SUS
Un. Adm: (190934) COORD DE PROMOCAO E HUMANIZACAO DA SAUDE
A Partir de: 04/03/2022 Até18/03/2022

PUBLICADA, REGISTRADA, CUMPR-SE.
Cuiabá-MT, 16 de Março de 2022.
Gilberto Gomes de Figueiredo
Secretário de Estado de Saúde

BOLETIM DE PESSOAL/SES/00234/2022
17/03/2022

DE:

O Secretário de Estado de Saúde no uso de suas atribuições que lhes são conferidas por lei,

Resolve: DEFERIR
Evento: LICENÇA PREMIO - GOZO

Processo N.: SES-CIN-2022/04193

Nome: (42106/2) LIRIS MADALENA MOERSCHBAECHER WERLE DE LEMOS
Cargo/Função: (4912) PROFIS TEC NIV SUPERIOR SERV SAUDE SUS
Quinquênio de Referência: 01/08/1994 Ate 31/07/1999
A Partir de: 14/02/2022 Até14/05/2022

Processo N.: SES-PRO-2022/02038

Nome: (90142/1) VERONICE MARIA BARBOSA
Cargo/Função: (4946) PROFIS TEC NIV MEDIO SERV SAUDE SUS
Quinquênio de Referência: 05/09/2005 Ate 04/09/2010
A Partir de: 15/03/2022 Até12/06/2022

PUBLICADA, REGISTRADA, CUMPR-SE.
Cuiabá-MT, 16 de Março de 2022.
Gilberto Gomes de Figueiredo
Secretário de Estado de Saúde

BOLETIM DE PESSOAL/SES/00235/2022
17/03/2022

DE:

O Secretário de Estado de Saúde no uso de suas atribuições que lhes são conferidas por lei,

Resolve: CONCEDER
Evento: LICENÇA PREMIO - CONCESSÃO

Processo N.: SES-PRO-2022/07495

Nome: (47083/2) ROSEMARY SCHMIDT
Quinquênio: 16/01/2004 Até 15/01/2009
Qtde Dias: 90

PUBLICADA, REGISTRADA, CUMPR-SE.
Cuiabá-MT, 16 de Março de 2022.
Gilberto Gomes de Figueiredo
Secretário de Estado de Saúde

BOLETIM DE PESSOAL/SES/00236/2022
17/03/2022

DE:

O Secretário de Estado de Saúde no uso de suas atribuições que lhes são conferidas por lei,

Resolve: RETIFICAR
Evento: LICENÇA PREMIO - CONCESSÃO

Processo N.: 44553/2019

Nome: (47083/2) ROSEMARY SCHMIDT
Quinquênio: 16/01/2014 Até 15/01/2019
Qtde Dias: 90

PUBLICADA, REGISTRADA, CUMPR-SE.
Cuiabá-MT, 16 de Março de 2022.
Gilberto Gomes de Figueiredo
Secretário de Estado de Saúde

BOLETIM DE PESSOAL/SES/00237/2022
17/03/2022

DE:

O Secretário de Estado de Saúde no uso de suas atribuições que lhes são conferidas por lei,

Resolve: CESSAR OS EFEITOS
Evento: Adicional de Insalubridade LC 502

Processo N. :
Nome: (297122/1) ADRIANA BATISTA DE OLIVEIRA
Cargo/Função: (12038) NIVEL TECNICO ASSISTENCIAL
Un. Adm: (118710) UNID.ESPEC. DE CONTR. MOVIMENTACAO DE PESSOAL
A Partir de: 19/01/2022

Processo N. :
Nome: (138581/4) AGBERTO RALFO GUIMARAES
Cargo/Função: (12038) NIVEL TECNICO ASSISTENCIAL
Un. Adm: (195707) HOSP REG DOUTOR ANTONIO CARLOS SOUTO FONTES
A Partir de: 12/01/2022

Processo N. :
Nome: (297193/1) AGUINALDO TEIXEIRA FELIX
Cargo/Função: (12036) NIVEL SUPERIOR ASSISTENCIAL
Un. Adm: (195707) HOSP REG DOUTOR ANTONIO CARLOS SOUTO FONTES
A Partir de: 27/01/2022

Processo N. :
Nome: (28750/5) ALCIONE SEBASTIAO ARAUJO BASTOS
Cargo/Função: (12038) NIVEL TECNICO ASSISTENCIAL
Un. Adm: (118710) UNID.ESPEC. DE CONTR. MOVIMENTACAO DE PESSOAL
A Partir de: 12/01/2022

Processo N. :
Nome: (280425/3) ALINE ALBIERO
Cargo/Função: (12036) NIVEL SUPERIOR ASSISTENCIAL
Un. Adm: (195707) HOSP REG DOUTOR ANTONIO CARLOS SOUTO FONTES
A Partir de: 12/01/2022

Processo N. :
Nome: (280491/3) ALINE DA SILVA TONDATTO
Cargo/Função: (12036) NIVEL SUPERIOR ASSISTENCIAL
Un. Adm: (195707) HOSP REG DOUTOR ANTONIO CARLOS SOUTO FONTES
A Partir de: 12/01/2022

Processo N. :
Nome: (297175/1) ANA BEATRIZ DE MIRANDA VASCONCELOS E ALMEIDA
Cargo/Função: (12036) NIVEL SUPERIOR ASSISTENCIAL
Un. Adm: (158682) DIR.DO CENT.EST.DE REF.DE MED. E ALTA COMPLEX.

MT
A Partir de: 20/01/2022

Processo N. :
Nome: (280831/3) ANA CAROLINA PRIMOLAN BEZERRA DE OLIVEIRA
Cargo/Função: (12036) NIVEL SUPERIOR ASSISTENCIAL
Un. Adm: (195707) HOSP REG DOUTOR ANTONIO CARLOS SOUTO FONTES
A Partir de: 12/01/2022

Processo N. :
Nome: (302702/2) ANA LUIZA CAMPOS RAMOS
Cargo/Função: (12036) NIVEL SUPERIOR ASSISTENCIAL
Un. Adm: (197238) SUPERINT DO CIAPS
A Partir de: 07/01/2022

Processo N. :
Nome: (302815/1) ANA MARIA MENDES SIMAO
Cargo/Função: (12036) NIVEL SUPERIOR ASSISTENCIAL
Un. Adm: (195685) HOSP. REG. DE RONDONOPOLIS IRMÆLZA GIOVANELLA
A Partir de: 31/01/2022

Processo N. :
Nome: (280819/4) ANDREA BATISTA DE ANDRADE SAO BERNARDO
Cargo/Função: (12036) NIVEL SUPERIOR ASSISTENCIAL
Un. Adm: (195707) HOSP REG DOUTOR ANTONIO CARLOS SOUTO FONTES
A Partir de: 12/01/2022

Processo N. :
Nome: (281490/2) ANDREIA ALVES SAMPAIO
Cargo/Função: (12038) NIVEL TECNICO ASSISTENCIAL
Un. Adm: (195715) HOSP. REG. DE COLIDER
A Partir de: 12/01/2022

Processo N. :
Nome: (280554/3) ANDREIA DE ARRUDA VIEIRA
Cargo/Função: (12038) NIVEL TECNICO ASSISTENCIAL
Un. Adm: (195707) HOSP REG DOUTOR ANTONIO CARLOS SOUTO FONTES
A Partir de: 12/01/2022

Processo N. :
Nome: (282137/2) ANDREIA GONCALVES DA COSTA
Cargo/Função: (12038) NIVEL TECNICO ASSISTENCIAL
Un. Adm: (195758) HOSP. ESTADUAL LOUSITE FERREIRA DA SILVA
A Partir de: 19/01/2022

Processo N. :
Nome: (138434/5) ANDREIA MARTINS DA SILVA
Cargo/Função: (12038) NIVEL TECNICO ASSISTENCIAL
Un. Adm: (195707) HOSP REG DOUTOR ANTONIO CARLOS SOUTO FONTES
A Partir de: 12/01/2022

Processo N. :
Nome: (290436/2) ANDRESSA JULIANA DA SILVA
Cargo/Função: (12036) NIVEL SUPERIOR ASSISTENCIAL
Un. Adm: (195707) HOSP REG DOUTOR ANTONIO CARLOS SOUTO FONTES
A Partir de: 12/01/2022

Processo N. :
Nome: (280710/3) ANGELICA SILVA DO AMARAL
Cargo/Função: (12038) NIVEL TECNICO ASSISTENCIAL
Un. Adm: (195707) HOSP REG DOUTOR ANTONIO CARLOS SOUTO FONTES
A Partir de: 12/01/2022

Processo N. :
Nome: (280712/3) ANILDA SANTANA DA SILVA MINEIRO
Cargo/Função: (12038) NIVEL TECNICO ASSISTENCIAL
Un. Adm: (195707) HOSP REG DOUTOR ANTONIO CARLOS SOUTO FONTES
A Partir de: 12/01/2022

Processo N. :
Nome: (281262/3) ANTONIO MARCOS DA SILVA CRUZ
Cargo/Função: (12038) NIVEL TECNICO ASSISTENCIAL
Un. Adm: (195707) HOSP REG DOUTOR ANTONIO CARLOS SOUTO FONTES
A Partir de: 12/01/2022

Processo N. :
Nome: (297129/1) APARECIDA DA SILVA
Cargo/Função: (12038) NIVEL TECNICO ASSISTENCIAL
Un. Adm: (195707) HOSP REG DOUTOR ANTONIO CARLOS SOUTO FONTES
A Partir de: 12/01/2022

Processo N. :
Nome: (280561/3) APARECIDA PENHA SOUZA CODECO
Cargo/Função: (12038) NIVEL TECNICO ASSISTENCIAL
Un. Adm: (195707) HOSP REG DOUTOR ANTONIO CARLOS SOUTO FONTES
A Partir de: 12/01/2022

Processo N. :
Nome: (281036/3) ARIANE DA SILVA
Cargo/Função: (12038) NIVEL TECNICO ASSISTENCIAL
Un. Adm: (195707) HOSP REG DOUTOR ANTONIO CARLOS SOUTO FONTES
A Partir de: 12/01/2022

Processo N. :
Nome: (297083/1) BRUNA FERREIRA HURTADO SILVA
Cargo/Função: (12036) NIVEL SUPERIOR ASSISTENCIAL
Un. Adm: (195707) HOSP REG DOUTOR ANTONIO CARLOS SOUTO FONTES
A Partir de: 12/01/2022

Processo N. :
Nome: (297100/1) CARLA BARROS SILVA
Cargo/Função: (12036) NIVEL SUPERIOR ASSISTENCIAL
Un. Adm: (195707) HOSP REG DOUTOR ANTONIO CARLOS SOUTO FONTES
A Partir de: 12/01/2022

Processo N. :
Nome: (297125/1) CARLITO DOMINGOS DA SILVA
Cargo/Função: (12038) NIVEL TECNICO ASSISTENCIAL
Un. Adm: (118710) UNID.ESPEC. DE CONTR. MOVIMENTACAO DE PESSOAL
A Partir de: 14/01/2022

Processo N. :
Nome: (302852/2) CARLOS ALBERTO COSTA PEREIRA JUNIOR
Cargo/Função: (12036) NIVEL SUPERIOR ASSISTENCIAL
Un. Adm: (197238) SUPERINT DO CIAPS
A Partir de: 31/01/2022

Processo N. :
Nome: (296914/1) CATARINA ALVES RODRIGUES
Cargo/Função: (12038) NIVEL TECNICO ASSISTENCIAL
Un. Adm: (118710) UNID.ESPEC. DE CONTR. MOVIMENTACAO DE PESSOAL
A Partir de: 05/01/2022

Processo N. :
Nome: (280594/3) CEILA MARIA MENDES
Cargo/Função: (12038) NIVEL TECNICO ASSISTENCIAL
Un. Adm: (195707) HOSP REG DOUTOR ANTONIO CARLOS SOUTO FONTES
A Partir de: 12/01/2022

Processo N. :
Nome: (280555/3) CELSO DA SILVA NUNES
Cargo/Função: (12038) NIVEL TECNICO ASSISTENCIAL
Un. Adm: (195707) HOSP REG DOUTOR ANTONIO CARLOS SOUTO FONTES
A Partir de: 12/01/2022

Processo N. :
Nome: (297138/1) CESAR RODRIGUES BARRINHO
Cargo/Função: (12038) NIVEL TECNICO ASSISTENCIAL
Un. Adm: (195707) HOSP REG DOUTOR ANTONIO CARLOS SOUTO FONTES
A Partir de: 12/01/2022

Processo N. :
Nome: (297194/1) CLAUDIANE ESTEVAM MENDES
Cargo/Função: (12036) NIVEL SUPERIOR ASSISTENCIAL
Un. Adm: (195707) HOSP REG DOUTOR ANTONIO CARLOS SOUTO FONTES
A Partir de: 27/01/2022

Processo N. :
Nome: (126573/3) CLAUDINEI MORELLI
Cargo/Função: (12038) NIVEL TECNICO ASSISTENCIAL
Un. Adm: (118710) UNID.ESPEC. DE CONTR. MOVIMENTACAO DE PESSOAL
A Partir de: 26/01/2022

Processo N. :
Nome: (283900/2) CLEUZA APARECIDA MIRANDA SOUZA
Cargo/Função: (12038) NIVEL TECNICO ASSISTENCIAL
Un. Adm: (195707) HOSP REG DOUTOR ANTONIO CARLOS SOUTO FONTES
A Partir de: 12/01/2022

Processo N. :
Nome: (301024/2) CRISTIANE AUXILIADORA DA SILVA MACIEL
Cargo/Função: (12036) NIVEL SUPERIOR ASSISTENCIAL
Un. Adm: (118710) UNID ESPECIAL DE CONTR MOVIMENTACAO DE PESSOAL

A Partir de: 09/01/2022

Processo N.:

Nome: (233832/4) CRISTIANE CEBALHO DE MIRANDA SCACHETTI
Cargo/Função: (12036) NIVEL SUPERIOR ASSISTENCIAL
Un. Adm: (195707) HOSP REG DOUTOR ANTONIO CARLOS SOUTO FONTES
A Partir de: 12/01/2022

Processo N.:

Nome: (297030/1) CRISTIANE MARIA DE AMARANTE PEREIRA
Cargo/Função: (12036) NIVEL SUPERIOR ASSISTENCIAL
Un. Adm: (118710) UNID.ESPEC. DE CONTR. MOVIMENTACAO DE PESSOAL
A Partir de: 12/01/2022

Processo N.:

Nome: (297099/1) DANIEL VICTOR MORAES DE ARRUDA
Cargo/Função: (12038) NIVEL TECNICO ASSISTENCIAL
Un. Adm: (195707) HOSP REG DOUTOR ANTONIO CARLOS SOUTO FONTES
A Partir de: 12/01/2022

Processo N.:

Nome: (297112/1) DEBORAH LARYSSA LONGHINI
Cargo/Função: (12036) NIVEL SUPERIOR ASSISTENCIAL
Un. Adm: (195707) HOSP REG DOUTOR ANTONIO CARLOS SOUTO FONTES
A Partir de: 12/01/2022

Processo N.:

Nome: (280733/3) DENNISLAINE ALVES LIMA DANTAS
Cargo/Função: (12036) NIVEL SUPERIOR ASSISTENCIAL
Un. Adm: (195707) HOSP REG DOUTOR ANTONIO CARLOS SOUTO FONTES
A Partir de: 12/01/2022

Processo N.:

Nome: (282161/3) DHULYENE BORGES PRAXEDES
Cargo/Função: (12036) NIVEL SUPERIOR ASSISTENCIAL
Un. Adm: (195707) HOSP REG DOUTOR ANTONIO CARLOS SOUTO FONTES
A Partir de: 12/01/2022

Processo N.:

Nome: (297116/1) DIENEFER FERREIRA DE JESUS VENDRAMINI
Cargo/Função: (12036) NIVEL SUPERIOR ASSISTENCIAL
Un. Adm: (195707) HOSP REG DOUTOR ANTONIO CARLOS SOUTO FONTES
A Partir de: 12/01/2022

Processo N.:

Nome: (297123/1) DINILSON CUSTODIO DE FARIA
Cargo/Função: (12044) NIVEL MEDIO ADMINISTRATIVO
Un. Adm: (195707) HOSP REG DOUTOR ANTONIO CARLOS SOUTO FONTES
A Partir de: 12/01/2022

Processo N.:

Nome: (297107/1) DOUGLAS DA SILVA MAGIO
Cargo/Função: (12036) NIVEL SUPERIOR ASSISTENCIAL
Un. Adm: (195707) HOSP REG DOUTOR ANTONIO CARLOS SOUTO FONTES
A Partir de: 12/01/2022

Processo N.:

Nome: (127846/5) DULCE CARDOSO DE BARROS
Cargo/Função: (12038) NIVEL TECNICO ASSISTENCIAL
Un. Adm: (195707) HOSP REG DOUTOR ANTONIO CARLOS SOUTO FONTES
A Partir de: 12/01/2022

Processo N.:

Nome: (280558/3) EDILEUZA GONCALVES MENDES
Cargo/Função: (12038) NIVEL TECNICO ASSISTENCIAL
Un. Adm: (195707) HOSP REG DOUTOR ANTONIO CARLOS SOUTO FONTES
A Partir de: 12/01/2022

Processo N.:

Nome: (112108/5) LUZILEIDE APARECIDA DOS SANTOS
Cargo/Função: (12038) NIVEL TECNICO ASSISTENCIAL
Un. Adm: (195707) HOSP REG DOUTOR ANTONIO CARLOS SOUTO FONTES
A Partir de: 12/12/2021

Processo N.:

Nome: (227758/3) MARCELLO PIMENTEL PERES
Cargo/Função: (12038) NIVEL TECNICO ASSISTENCIAL
Un. Adm: (195685) HOSP. REG. DE RONDONOPOLIS IRMÆLZA GIOVANELLA
A Partir de: 11/12/2021

Processo N.:

Nome: (296804/1) PATRICIA SARTOR
Cargo/Função: (12036) NIVEL SUPERIOR ASSISTENCIAL
Un. Adm: (195685) HOSP. REG. DE RONDONOPOLIS IRMÆLZA GIOVANELLA
A Partir de: 18/11/2021

PUBLICADA, REGISTRADA, CUMPRÁ-SE.
Cuiabá-MT, 16 de Março de 2022.
Gilberto Gomes de Figueiredo
Secretário de Estado de Saúde

SEAF

SECRETARIA DE ESTADO DE AGRICULTURA FAMILIAR

PORTARIA/SEAF/00004/2022
17/03/2022

DE:

O Sec de Estado de Agricultura Familiar no uso de suas atribuições que lhes são conferidas por lei,

Resolve: DESIGNAR

Evento: DESIGNAÇÃO EM SUBSTITUIÇÃO CARGO EM COMISSÃO/FUNÇÃO

Processo N.:

Nome: (203051/1) CRISTOVAO LEITE BEZERRA SEGUNDO
A Partir de: 24/04/2022 Até04/05/2022
Cargo/Função: (11509) DGA-6
Substituído: (288186/3) DANIELLE ARAUJO MARTINS
Un. Adm: (186740) COORD DE GESTAO DE PESSOAS

PUBLICADA, REGISTRADA, CUMPRÁ-SE.
Cuiabá-MT, 16 de Março de 2022.
Silvano Ferreira do Amaral
Sec de Estado de Agricultura Familiar

ADMINISTRAÇÃO INDIRETA

UNEMAT

UNIVERSIDADE DO ESTADO DE MATO GROSSO

O Reitor-Presidente da FUNEMAT no uso de suas atribuições que lhes são conferidas por lei,

Resolve: DISTRATAR

Objeto: CONTRATAÇÃO TEMPORARIA POR MOTIVO DE URGÊNCIA

CONTRATO/UNEMAT/00506/2022 DE: 17/03/2022

Processo N°: 019/2022
Contratado: (107331/7) MARCELO BARBOSA DE FREITAS
CPF: 903.376.381-87
Cargo/Função: (11802) PROFESSOR UNEMAT LC 534/2014
Referência: B-001 Carga Horária: 20 horas semanais
Un. Adm: (206814) FACUL DE CIENCIAS EXATAS E TECNOLOGICAS
A Partir de: 22/03/2022

PUBLICADA, REGISTRADA, CUMPRÁ-SE.
Cuiabá-MT, 16 de Março de 2022.
Rodrigo Bruno Zanin
Reitor-Presidente da FUNEMAT

O Reitor-Presidente da FUNEMAT no uso de suas atribuições que lhes são conferidas por lei,

Resolve: AUTORIZAR

Objeto: CONTRATAÇÃO TEMPORARIA POR MOTIVO DE URGÊNCIA

CONTRATO/UNEMAT/00507/2022 DE: 17/03/2022

Processo N°: 158/2022
Contratado: (110650/16) SAULO AUGUSTO DE MORAES
CPF: 958.444.901-00
Cargo/Função: (11802) PROFESSOR UNEMAT LC 534/2014
Referência: A-001 Carga Horária: 20 horas semanais
Un. Adm: (207241) FACUL DE EDUCACAO E CIENCIAS SOCIAIS APLICADAS
A Partir de: 18/02/2022 Até17/12/2022

CONTRATO/UNEMAT/00508/2022 DE: 17/03/2022

Processo N°: 190/2022
Contratado: (113691/8) WILLIAN MARQUES DUARTE
CPF: 003.243.691-23
Cargo/Função: (11802) PROFESSOR UNEMAT LC 534/2014
Referência: B-001 Carga Horária: 20 horas semanais
Un. Adm: (207381) FACUL DE CIENCIAS SOCIAIS APLIC E AGRARIAS
A Partir de: 14/03/2022 Até03/05/2022

CONTRATO/UNEMAT/00509/2022 DE: 17/03/2022

Processo N°: 075/2022
Contratado: (129703/11) RICARDO FIRMINO DE SOUSA
CPF: 527.595.802-10
Cargo/Função: (11802) PROFESSOR UNEMAT LC 534/2014
Referência: C-001 Carga Horária: 20 horas semanais
Un. Adm: (207128) FACUL DE CIENCIAS AGRAR BIOL SOCIAIS APLICADAS
A Partir de: 07/02/2022 Até15/12/2022

CONTRATO/UNEMAT/00510/2022 DE: 17/03/2022

Processo N°: 199/2022
Contratado: (200118/12) ANGELICA MASSAROLLI
CPF: 736.977.881-91
Cargo/Função: (11802) PROFESSOR UNEMAT LC 534/2014
Referência: C-001 Carga Horária: 20 horas semanais
Un. Adm: (206644) FACUL CIENCIAS AGRARIAS BIOLOGICAS ENG DA SAUDE
A Partir de: 07/03/2022 Até16/07/2022

CONTRATO/UNEMAT/00511/2022 DE: 17/03/2022

Processo N°: 035/2022
Contratado: (200233/11) FELIPE SAKAMOTO VIEIRA
CPF: 015.829.771-78
Cargo/Função: (11802) PROFESSOR UNEMAT LC 534/2014
Referência: B-001 Carga Horária: 20 horas semanais
Un. Adm: (206997) FACUL DE CIENCIAS BIOLOGICAS E AGRARIAS
A Partir de: 07/02/2022 Até17/12/2022

CONTRATO/UNEMAT/00512/2022 DE: 17/03/2022

Processo N°: 028/2022
Contratado: (203668/4) KELLI EVELIN MULLER ZORTEA
CPF: 030.004.911-04
Cargo/Função: (11802) PROFESSOR UNEMAT LC 534/2014
Referência: B-001 Carga Horária: 20 horas semanais

Un. Adm: (206997) FACUL DE CIENCIAS BIOLOGICAS E AGRARIAS
A Partir de: 07/02/2022 Até17/12/2022

CONTRATO/UNEMAT/00513/2022 DE: 17/03/2022
Processo Nº: 031/2022
Contratado: (204634/25) SIMONE CAROL BATISTA DE ARAUJO
CPF: 004.441.751-99
Cargo/Função: (11802) PROFESSOR UNEMAT LC 534/2014
Referência: A-001 Carga Horária: 20 horas semanais
Un. Adm: (206997) FACUL DE CIENCIAS BIOLOGICAS E AGRARIAS
A Partir de: 07/02/2022 Até17/12/2022

CONTRATO/UNEMAT/00514/2022 DE: 17/03/2022
Processo Nº: 081/2022
Contratado: (206106/10) ANDRE MOBIGLIA MESQUITA
CPF: 961.687.901-44
Cargo/Função: (11802) PROFESSOR UNEMAT LC 534/2014
Referência: B-001 Carga Horária: 20 horas semanais
Un. Adm: (207128) FACULD DE CIENCIAS AGRAR BIOL SOCIAIS
APLICADAS

A Partir de: 07/02/2022 Até15/12/2022

CONTRATO/UNEMAT/00515/2022 DE: 17/03/2022
Processo Nº: 090/2022
Contratado: (217807/18) ORIALES ROCHA PEREIRA
CPF: 866.141.261-72
Cargo/Função: (11802) PROFESSOR UNEMAT LC 534/2014
Referência: B-001 Carga Horária: 20 horas semanais
Un. Adm: (207128) FACULD DE CIENCIAS AGRAR BIOL SOCIAIS
APLICADAS

A Partir de: 07/02/2022 Até15/12/2022

CONTRATO/UNEMAT/00516/2022 DE: 17/03/2022
Processo Nº: 054/2022
Contratado: (223590/12) LUIZ ANTONIO DE CAMPOS
CPF: 043.865.718-76
Cargo/Função: (11802) PROFESSOR UNEMAT LC 534/2014
Referência: B-001 Carga Horária: 20 horas semanais
Un. Adm: (207241) FACUL DE EDUCACAO E CIENCIAS SOCIAIS APLICADAS
A Partir de: 03/02/2022 Até17/12/2022

PUBLICADA, REGISTRADA, CUMPRÁ-SE.
Cuiabá-MT, 16 de Março de 2022.
Rodrigo Bruno Zanin
Reitor-Presidente da FUNEMT

O Reitor-Presidente da FUNEMT no uso de suas atribuições que lhes são conferidas por lei,

Resolve: DISTRATAR
Objeto: CONTRATAÇÃO TEMPORARIA POR MOTIVO DE URGÊNCIA

CONTRATO/UNEMAT/00517/2022 DE: 17/03/2022
Processo Nº: 005/2022
Contratado: (227856/4) TATIANE AMORIM DE MATOS
CPF: 836.153.501-20
Cargo/Função: (11802) PROFESSOR UNEMAT LC 534/2014
Referência: B-001 Carga Horária: 20 horas semanais
Un. Adm: (206415) FACULD. DE CIENCIAS DA SAUDE
A Partir de: 01/02/2022

PUBLICADA, REGISTRADA, CUMPRÁ-SE.
Cuiabá-MT, 16 de Março de 2022.
Rodrigo Bruno Zanin
Reitor-Presidente da FUNEMT

O Reitor-Presidente da FUNEMT no uso de suas atribuições que lhes são conferidas por lei,

Resolve: AUTORIZAR
Objeto: CONTRATAÇÃO TEMPORARIA POR MOTIVO DE URGÊNCIA

CONTRATO/UNEMAT/00518/2022 DE: 17/03/2022
Processo Nº: 107/2022
Contratado: (227856/5) TATIANE AMORIM DE MATOS
CPF: 836.153.501-20
Cargo/Função: (11802) PROFESSOR UNEMAT LC 534/2014
Referência: B-001 Carga Horária: 20 horas semanais
Un. Adm: (206415) FACUL DE CIENCIAS DA SAUDE
A Partir de: 07/02/2022 Até16/07/2022

PUBLICADA, REGISTRADA, CUMPRÁ-SE.
Cuiabá-MT, 16 de Março de 2022.
Rodrigo Bruno Zanin
Reitor-Presidente da FUNEMT

O Reitor-Presidente da FUNEMT no uso de suas atribuições que lhes são conferidas por lei,

Resolve: DISTRATAR
Objeto: CONTRATAÇÃO TEMPORARIA POR MOTIVO DE URGÊNCIA

CONTRATO/UNEMAT/00519/2022 DE: 17/03/2022
Processo Nº: 009/2022
Contratado: (229958/4) IDILAINÉ DE FATIMA LIMA
CPF: 022.554.599-30
Cargo/Função: (11802) PROFESSOR UNEMAT LC 534/2014
Referência: B-001 Carga Horária: 20 horas semanais
Un. Adm: (206644) FACUL CIENCIAS AGRARIAS BIOLOGICAS ENG DA SAUDE

A Partir de: 06/03/2022

PUBLICADA, REGISTRADA, CUMPRÁ-SE.
Cuiabá-MT, 16 de Março de 2022.
Rodrigo Bruno Zanin
Reitor-Presidente da FUNEMT

O Reitor-Presidente da FUNEMT no uso de suas atribuições que lhes são conferidas por lei,

Resolve: AUTORIZAR
Objeto: CONTRATAÇÃO TEMPORARIA POR MOTIVO DE URGÊNCIA

CONTRATO/UNEMAT/00520/2022 DE: 17/03/2022
Processo Nº: 076/2022
Contratado: (232731/7) FRANCISCO OLAVO NETO
CPF: 031.434.561-24
Cargo/Função: (11802) PROFESSOR UNEMAT LC 534/2014
Referência: B-001 Carga Horária: 20 horas semanais
Un. Adm: (206946) FACUL DE LETRAS CIENCIAS SOCIAIS E TECNOLOGICAS
A Partir de: 07/02/2022 Até19/04/2022

CONTRATO/UNEMAT/00521/2022 DE: 17/03/2022
Processo Nº: 037/2022
Contratado: (238586/18) DARLEY APARECIDO TAVARES FERREIRA
CPF: 003.520.611-03
Cargo/Função: (11802) PROFESSOR UNEMAT LC 534/2014
Referência: C-001 Carga Horária: 20 horas semanais
Un. Adm: (206997) FACUL DE CIENCIAS BIOLOGICAS E AGRARIAS
A Partir de: 07/02/2022 Até17/12/2022

CONTRATO/UNEMAT/00522/2022 DE: 17/03/2022
Processo Nº: 172/2022
Contratado: (243477/3) FAHIM ELIAS COSTA RIBBANE
CPF: 022.042.461-66
Cargo/Função: (11802) PROFESSOR UNEMAT LC 534/2014
Referência: C-001 Carga Horária: 20 horas semanais
Un. Adm: (206814) FACUL DE CIENCIAS EXATAS E TECNOLOGICAS
A Partir de: 21/02/2022 Até17/12/2022

PUBLICADA, REGISTRADA, CUMPRÁ-SE.
Cuiabá-MT, 16 de Março de 2022.
Rodrigo Bruno Zanin
Reitor-Presidente da FUNEMT

O Reitor-Presidente da FUNEMT no uso de suas atribuições que lhes são conferidas por lei,

Resolve: DISTRATAR
Objeto: CONTRATAÇÃO TEMPORARIA POR MOTIVO DE URGÊNCIA

CONTRATO/UNEMAT/00523/2022 DE: 17/03/2022
Processo Nº: 006/2022
Contratado: (247133/4) ALEXANDER FABIANO RIBEIRO SANTOS
CPF: 841.882.861-72
Cargo/Função: (11802) PROFESSOR UNEMAT LC 534/2014
Referência: B-001 Carga Horária: 20 horas semanais
Un. Adm: (207306) FACUL. DE CIENCIAS SOC. E APLICADAS
A Partir de: 28/02/2022

PUBLICADA, REGISTRADA, CUMPRÁ-SE.
Cuiabá-MT, 16 de Março de 2022.
Rodrigo Bruno Zanin
Reitor-Presidente da FUNEMT

O Reitor-Presidente da FUNEMT no uso de suas atribuições que lhes são conferidas por lei,

Resolve: AUTORIZAR
Objeto: CONTRATAÇÃO TEMPORARIA POR MOTIVO DE URGÊNCIA

CONTRATO/UNEMAT/00524/2022 DE: 17/03/2022
Processo Nº: 212/2022
Contratado: (247148/6) WESLEY AFONSO DA SILVA DIAS
CPF: 024.955.021-05
Cargo/Função: (11802) PROFESSOR UNEMAT LC 534/2014
Referência: B-001 Carga Horária: 20 horas semanais
Un. Adm: (206814) FACUL DE CIENCIAS EXATAS E TECNOLOGICAS
A Partir de: 08/03/2022 Até17/12/2022

CONTRATO/UNEMAT/00525/2022 DE: 17/03/2022
Processo Nº: 033/2022
Contratado: (250819/8) WESLEY VICENTE CLAUDINO
CPF: 034.545.941-54
Cargo/Função: (11802) PROFESSOR UNEMAT LC 534/2014
Referência: B-001 Carga Horária: 20 horas semanais
Un. Adm: (206997) FACUL DE CIENCIAS BIOLOGICAS E AGRARIAS
A Partir de: 07/02/2022 Até17/12/2022

PUBLICADA, REGISTRADA, CUMPRÁ-SE.
Cuiabá-MT, 16 de Março de 2022.
Rodrigo Bruno Zanin
Reitor-Presidente da FUNEMT

O Reitor-Presidente da FUNEMT no uso de suas atribuições que lhes são conferidas por lei,

Resolve: DISTRATAR
Objeto: CONTRATAÇÃO TEMPORARIA POR MOTIVO DE URGÊNCIA

CONTRATO/UNEMAT/00526/2022 DE: 17/03/2022

Processo Nº: 008/2022
 Contratado: (255137/4) GABRIELA ALMEIDA SILVA
 CPF: 318.323.438-63
 Cargo/Função: (11802) PROFESSOR UNEMAT LC 534/2014
 Referência: B-001 Carga Horária: 20 horas semanais
 Un. Adm: (207128) FACULD. DE CIEN. AGR., BIOL. E SOCIAIS APLICADAS
 A Partir de: 15/02/2022

PUBLICADA, REGISTRADA, CUMPRÁ-SE.
 Cuiabá-MT, 16 de Março de 2022.
 Rodrigo Bruno Zanin
 Reitor-Presidente da FUNEMT

O Reitor-Presidente da FUNEMT no uso de suas atribuições que lhes são conferidas por lei,

Resolve: AUTORIZAR
 Objeto: CONTRATAÇÃO TEMPORARIA POR MOTIVO DE URGÊNCIA

CONTRATO/UNEMAT/00527/2022 DE: 17/03/2022
 Processo Nº: 163/2022
 Contratado: (255683/4) RENATA TOMAZELLI FERREIRA
 CPF: 002.602.681-35
 Cargo/Função: (11802) PROFESSOR UNEMAT LC 534/2014
 Referência: B-001 Carga Horária: 20 horas semanais
 Un. Adm: (206415) FACUL DE CIENCIAS DA SAUDE
 A Partir de: 24/02/2022 Até17/12/2022

Referência: A-001 Carga Horária: 20 horas semanais
 Un. Adm: (206644) FACUL CIENCIAS AGRARIAS BIOLOGICAS ENG DA SAUDE
 A Partir de: 07/03/2022 Até16/07/2022

CONTRATO/UNEMAT/00534/2022 DE: 17/03/2022
 Processo Nº: 142/2022
 Contratado: (265950/5) JEFFERSON ANTONIONE RODRIGUES
 CPF: 284.621.788-27
 Cargo/Função: (11802) PROFESSOR UNEMAT LC 534/2014
 Referência: B-001 Carga Horária: 20 horas semanais
 Un. Adm: (206202) FACUL DE CIENCIAS SOCIAIS APLICADAS
 A Partir de: 07/02/2022 Até17/12/2022

CONTRATO/UNEMAT/00535/2022 DE: 17/03/2022
 Processo Nº: 151/2022
 Contratado: (267810/4) WILLYAN ALVES DA SILVA
 CPF: 012.450.601-12
 Cargo/Função: (11802) PROFESSOR UNEMAT LC 534/2014
 Referência: B-001 Carga Horária: 20 horas semanais
 Un. Adm: (206814) FACUL DE CIENCIAS EXATAS E TECNOLOGICAS
 A Partir de: 11/02/2022 Até17/12/2022

PUBLICADA, REGISTRADA, CUMPRÁ-SE.
 Cuiabá-MT, 16 de Março de 2022.
 Rodrigo Bruno Zanin
 Reitor-Presidente da FUNEMT

O Reitor-Presidente da FUNEMT no uso de suas atribuições que lhes são conferidas por lei,

Resolve: PRORROGAR
 Objeto: CONTRATAÇÃO TEMPORARIA POR MOTIVO DE URGÊNCIA

CONTRATO/UNEMAT/00529/2022 DE: 17/03/2022
 Processo Nº: 128/2022
 Contratado: (261874/5) FLAVIA DA SILVA TAQUES VIEIRA
 CPF: 957.970.761-87
 Cargo/Função: (11802) PROFESSOR UNEMAT LC 534/2014
 Referência: B-001 Carga Horária: 20 horas semanais
 Un. Adm: (206415) FACUL DE CIENCIAS DA SAUDE
 A Partir de: 07/02/2022 Até16/07/2022

PUBLICADA, REGISTRADA, CUMPRÁ-SE.
 Cuiabá-MT, 16 de Março de 2022.
 Rodrigo Bruno Zanin
 Reitor-Presidente da FUNEMT

O Reitor-Presidente da FUNEMT no uso de suas atribuições que lhes são conferidas por lei,

Resolve: DISTRATAR
 Objeto: CONTRATAÇÃO TEMPORARIA POR MOTIVO DE URGÊNCIA

CONTRATO/UNEMAT/00530/2022 DE: 17/03/2022
 Processo Nº: 018/2022
 Contratado: (263527/4) AKEISA DIELI RIBEIRO DALLA VECHIA
 CPF: 038.976.361-66
 Cargo/Função: (11802) PROFESSOR UNEMAT LC 534/2014
 Referência: B-001 Carga Horária: 20 horas semanais
 Un. Adm: (207330) FACUL DE CIENCIAS DA SAUDE
 A Partir de: 28/02/2022

PUBLICADA, REGISTRADA, CUMPRÁ-SE.
 Cuiabá-MT, 16 de Março de 2022.
 Rodrigo Bruno Zanin
 Reitor-Presidente da FUNEMT

O Reitor-Presidente da FUNEMT no uso de suas atribuições que lhes são conferidas por lei,

Resolve: AUTORIZAR
 Objeto: CONTRATAÇÃO TEMPORARIA POR MOTIVO DE URGÊNCIA

CONTRATO/UNEMAT/00531/2022 DE: 17/03/2022
 Processo Nº: 180/2022
 Contratado: (264684/6) CLEIDIANE MORAES NOVAIS
 CPF: 029.168.251-00
 Cargo/Função: (11802) PROFESSOR UNEMAT LC 534/2014
 Referência: B-001 Carga Horária: 20 horas semanais
 Un. Adm: (206644) FACUL CIENCIAS AGRARIAS BIOLOGICAS ENG DA SAUDE
 A Partir de: 07/03/2022 Até17/12/2022

O Reitor-Presidente da FUNEMT no uso de suas atribuições que lhes são conferidas por lei,

Resolve: AUTORIZAR
 Objeto: CONTRATAÇÃO TEMPORARIA POR MOTIVO DE URGÊNCIA

CONTRATO/UNEMAT/00537/2022 DE: 17/03/2022
 Processo Nº: 028/2022
 Contratado: (273485/5) GABRIEL ALFREDO VOLPE NAVARRO
 CPF: 023.828.121-33
 Cargo/Função: (11802) PROFESSOR UNEMAT LC 534/2014
 Referência: A-001 Carga Horária: 20 horas semanais
 Un. Adm: (206997) FACUL DE CIENCIAS BIOLOGICAS E AGRARIAS
 A Partir de: 07/02/2022 Até17/12/2022

PUBLICADA, REGISTRADA, CUMPRÁ-SE.
 Cuiabá-MT, 16 de Março de 2022.
 Rodrigo Bruno Zanin
 Reitor-Presidente da FUNEMT

O Reitor-Presidente da FUNEMT no uso de suas atribuições que lhes são conferidas por lei,

Resolve: DISTRATAR
 Objeto: CONTRATAÇÃO TEMPORARIA POR MOTIVO DE URGÊNCIA

CONTRATO/UNEMAT/00538/2022 DE: 17/03/2022
 Processo Nº: 010/2022
 Contratado: (273561/3) SILVIO TUPINAMBA FERNANDES DE SA
 CPF: 634.011.937-91
 Cargo/Função: (11802) PROFESSOR UNEMAT LC 534/2014
 Referência: B-001 Carga Horária: 20 horas semanais
 Un. Adm: (206644) FACULD. DE CIEN. AGR., BIOL., ENGENH. E DA SAUDE
 A Partir de: 06/03/2022

PUBLICADA, REGISTRADA, CUMPRÁ-SE.
 Cuiabá-MT, 16 de Março de 2022.
 Rodrigo Bruno Zanin
 Reitor-Presidente da FUNEMT

O Reitor-Presidente da FUNEMT no uso de suas atribuições que lhes são conferidas por lei,

Resolve: AUTORIZAR
 Objeto: CONTRATAÇÃO TEMPORARIA POR MOTIVO DE URGÊNCIA

CONTRATO/UNEMAT/00532/2022 DE: 17/03/2022
 Processo Nº: 093/2022
 Contratado: (265250/21) APARECIDA FERNANDA DE SOUZA ZANATO
 CPF: 022.254.111-31
 Cargo/Função: (11802) PROFESSOR UNEMAT LC 534/2014
 Referência: B-001 Carga Horária: 20 horas semanais
 Un. Adm: (206466) FACUL DE CIENCIAS EXATAS E TECNOLOGICAS
 A Partir de: 03/02/2022 Até17/12/2022

CONTRATO/UNEMAT/00533/2022 DE: 17/03/2022
 Processo Nº: 184/2022
 Contratado: (265312/3) JOSIMERE FRANCISCA DE SOUZA FEIRTOSA
 CPF: 032.604.191-52
 Cargo/Função: (11802) PROFESSOR UNEMAT LC 534/2014

CONTRATO/UNEMAT/00539/2022 DE: 17/03/2022
 Processo Nº: 181/2022
 Contratado: (273561/4) SILVIO TUPINAMBA FERNANDES DE SA
 CPF: 634.011.937-91
 Cargo/Função: (11802) PROFESSOR UNEMAT LC 534/2014

Referência: B-001 Carga Horária: 20 horas semanais
Un. Adm: (206644) FACUL CIENCIAS AGRARIAS BIOLOGICAS ENG DA
SAUDE

A Partir de: 14/03/2022 Até17/12/2022

CONTRATO/UNEMAT/00540/2022 DE: 17/03/2022

Processo Nº: 043/2022
Contratado: (275355/22) DANIELI ALINE CIGOLINI RUZZA
CPF: 043.904.361-12
Cargo/Função: (11802) PROFESSOR UNEMAT LC 534/2014
Referência: B-001 Carga Horária: 20 horas semanais
Un. Adm: (206997) FACUL DE CIENCIAS BIOLOGICAS E AGRARIAS
A Partir de: 07/02/2022 Até17/12/2022

CONTRATO/UNEMAT/00541/2022 DE: 17/03/2022

Processo Nº: 203/2022
Contratado: (276163/4) MARCUS VINICIUS GONCALVES LIMA
CPF: 070.183.156-11
Cargo/Função: (11802) PROFESSOR UNEMAT LC 534/2014
Referência: C-001 Carga Horária: 20 horas semanais
Un. Adm: (206644) FACUL CIENCIAS AGRARIAS BIOLOGICAS ENG DA
SAUDE

A Partir de: 07/03/2022 Até16/07/2022

CONTRATO/UNEMAT/00542/2022 DE: 17/03/2022

Processo Nº: 146/2022
Contratado: (278025/4) ALECIO COLIONE JUNIOR
CPF: 072.337.299-30
Cargo/Função: (11802) PROFESSOR UNEMAT LC 534/2014
Referência: A-001 Carga Horária: 20 horas semanais
Un. Adm: (206202) FACUL DE CIENCIAS SOCIAIS APLICADAS
A Partir de: 07/02/2022 Até15/12/2022

CONTRATO/UNEMAT/00543/2022 DE: 17/03/2022

Processo Nº: 115/2022
Contratado: (278240/3) IZABELLE EPIFANIO
CPF: 011.620.241-60
Cargo/Função: (11802) PROFESSOR UNEMAT LC 534/2014
Referência: A-001 Carga Horária: 20 horas semanais
Un. Adm: (207306) FACUL DE CIENCIAS SOCIAIS E APLICADAS
A Partir de: 10/02/2022 Até17/12/2022

CONTRATO/UNEMAT/00544/2022 DE: 17/03/2022

Processo Nº: 030/2022
Contratado: (280370/4) VIVIAN MARINILDES DE ASSIS NAZARIO
CPF: 014.110.911-40
Cargo/Função: (11802) PROFESSOR UNEMAT LC 534/2014
Referência: A-001 Carga Horária: 20 horas semanais
Un. Adm: (206997) FACUL DE CIENCIAS BIOLOGICAS E AGRARIAS
A Partir de: 07/02/2022 Até17/12/2022

CONTRATO/UNEMAT/00545/2022 DE: 17/03/2022

Processo Nº: 087/2022
Contratado: (280497/3) LETICIA GABRIELLE DE PINHO E SILVA
CPF: 042.364.561-76
Cargo/Função: (11802) PROFESSOR UNEMAT LC 534/2014
Referência: A-001 Carga Horária: 20 horas semanais
Un. Adm: (207241) FACUL DE EDUCACAO E CIENCIAS SOCIAIS APLICADAS
A Partir de: 03/02/2022 Até17/12/2022

PUBLICADA, REGISTRADA, CUMPRÁ-SE.
Cuiabá-MT, 16 de Março de 2022.
Rodrigo Bruno Zanin
Reitor-Presidente da FUNEMT

O Reitor-Presidente da FUNEMT no uso de suas atribuições que lhes são conferidas por lei,

Resolve: DISTRATAR
Objeto: CONTRATAÇÃO TEMPORARIA POR MOTIVO DE URGÊNCIA

CONTRATO/UNEMAT/00546/2022 DE: 17/03/2022

Processo Nº: 002/2022
Contratado: (283151/10) WAGNER LUIZ FAQUINETI
CPF: 059.967.479-28
Cargo/Função: (11802) PROFESSOR UNEMAT LC 534/2014
Referência: A-001 Carga Horária: 20 horas semanais
Un. Adm: (206725) FACULD. DE CIENCIAS SOCIAIS APLIC. E DA

LINGUAGEM
A Partir de: 03/02/2022

CONTRATO/UNEMAT/00547/2022 DE: 17/03/2022

Processo Nº: 007/2022
Contratado: (28341/6) PATRICIA DUARTE DE BRITTO
CPF: 016.263.879-58
Cargo/Função: (11802) PROFESSOR UNEMAT LC 534/2014
Referência: B-001 Carga Horária: 20 horas semanais
Un. Adm: (207241) FACUL DE EDUCACAO E CIENCIAS SOCIAIS APLICADAS
A Partir de: 01/02/2022

PUBLICADA, REGISTRADA, CUMPRÁ-SE.
Cuiabá-MT, 16 de Março de 2022.
Rodrigo Bruno Zanin
Reitor-Presidente da FUNEMT

O Reitor-Presidente da FUNEMT no uso de suas atribuições que lhes são conferidas por lei,

Resolve: AUTORIZAR
Objeto: CONTRATAÇÃO TEMPORARIA POR MOTIVO DE URGÊNCIA

CONTRATO/UNEMAT/00548/2022 DE: 17/03/2022

Processo Nº: 096/2022

Contratado: (286828/2) MICHEL DE ANDRADE
CPF: 315.840.288-23

Cargo/Função: (11802) PROFESSOR UNEMAT LC 534/2014
Referência: B-001 Carga Horária: 20 horas semanais
Un. Adm: (207241) FACUL DE EDUCACAO E CIENCIAS SOCIAIS APLICADAS
A Partir de: 03/02/2022 Até17/12/2022

CONTRATO/UNEMAT/00549/2022 DE: 17/03/2022

Processo Nº: 183/2022
Contratado: (286925/3) TAIANA APARECIDA DUARTE GREIN
CPF: 039.451.051-88
Cargo/Função: (11802) PROFESSOR UNEMAT LC 534/2014
Referência: B-001 Carga Horária: 20 horas semanais
Un. Adm: (206644) FACUL CIENCIAS AGRARIAS BIOLOGICAS ENG DA

SAUDE
A Partir de: 07/03/2022 Até16/07/2022

CONTRATO/UNEMAT/00550/2022 DE: 17/03/2022

Processo Nº: 067/2022
Contratado: (290050/3) JOB LOPES EVANGELISTA
CPF: 060.448.439-98
Cargo/Função: (11802) PROFESSOR UNEMAT LC 534/2014
Referência: C-001 Carga Horária: 20 horas semanais
Un. Adm: (206946) FACUL DE LETRAS CIENCIAS SOCIAIS E TECNOLOGICAS
A Partir de: 07/02/2022 Até17/12/2022

PUBLICADA, REGISTRADA, CUMPRÁ-SE.
Cuiabá-MT, 16 de Março de 2022.
Rodrigo Bruno Zanin
Reitor-Presidente da FUNEMT

O Reitor-Presidente da FUNEMT no uso de suas atribuições que lhes são conferidas por lei,

Resolve: DISTRATAR
Objeto: CONTRATAÇÃO TEMPORARIA POR MOTIVO DE URGÊNCIA

CONTRATO/UNEMAT/00551/2022 DE: 17/03/2022

Processo Nº: 048/2022
Contratado: (291085/1) HEMILY LOHAINY DE SOUZA CORREIA
CPF: 055.405.551-12
Cargo/Função: (11905) AGENTE UNIVERSITARIO LC 321
Referência: AM-001 Carga Horária: 40 horas semanais
Un. Adm: (054771) GABINETE DE DIRECAO
A Partir de: 19/11/2021

PUBLICADA, REGISTRADA, CUMPRÁ-SE.
Cuiabá-MT, 16 de Março de 2022.
Rodrigo Bruno Zanin
Reitor-Presidente da FUNEMT

O Reitor-Presidente da FUNEMT no uso de suas atribuições que lhes são conferidas por lei,

Resolve: AUTORIZAR
Objeto: CONTRATAÇÃO TEMPORARIA POR MOTIVO DE URGÊNCIA

CONTRATO/UNEMAT/00552/2022 DE: 17/03/2022

Processo Nº: 138/2022
Contratado: (291408/3) KRIS MARIANA RODRIGUES NOGUEIRA BERLANGA
CPF: 296.315.868-80
Cargo/Função: (11802) PROFESSOR UNEMAT LC 534/2014
Referência: A-001 Carga Horária: 20 horas semanais
Un. Adm: (206202) FACUL DE CIENCIAS SOCIAIS APLICADAS
A Partir de: 07/02/2022 Até15/12/2022

PUBLICADA, REGISTRADA, CUMPRÁ-SE.
Cuiabá-MT, 16 de Março de 2022.
Rodrigo Bruno Zanin
Reitor-Presidente da FUNEMT

O Reitor-Presidente da FUNEMT no uso de suas atribuições que lhes são conferidas por lei,

Resolve: DISTRATAR
Objeto: CONTRATAÇÃO TEMPORARIA POR MOTIVO DE URGÊNCIA

CONTRATO/UNEMAT/00553/2022 DE: 17/03/2022

Processo Nº: 012/2022
Contratado: (294219/2) UESSILEY RIBEIRO BARBOSA
CPF: 015.955.731-35
Cargo/Função: (11802) PROFESSOR UNEMAT LC 534/2014
Referência: B-001 Carga Horária: 20 horas semanais
Un. Adm: (207128) FACULD DE CIENCIAS AGRAR BIOL SOCIAIS
APLICADAS
A Partir de: 03/02/2022

PUBLICADA, REGISTRADA, CUMPRÁ-SE.
Cuiabá-MT, 16 de Março de 2022.
Rodrigo Bruno Zanin
Reitor-Presidente da FUNEMT

O Reitor-Presidente da FUNEMT no uso de suas atribuições que lhes são conferidas por lei,

Resolve: AUTORIZAR
Objeto: CONTRATAÇÃO TEMPORARIA POR MOTIVO DE URGÊNCIA

CONTRATO/UNEMAT/00554/2022 DE: 17/03/2022

Processo Nº: 034/2022
Contratado: (295706/2) THIAGO FRANCISCO VENTOSO BOMPADRE

CPF: 381.997.108-45
Cargo/Função: (11802) PROFESSOR UNEMAT LC 534/2014
Referência: C-001 Carga Horária: 20 horas semanais
Un. Adm: (206997) FACUL DE CIENCIAS BIOLOGICAS E AGRARIAS
A Partir de: 07/02/2022 Até04/06/2022

PUBLICADA, REGISTRADA, CUMPRÁ-SE.
Cuiabá-MT, 16 de Março de 2022.
Rodrigo Bruno Zanin
Reitor-Presidente da FUNEMT

O Reitor-Presidente da FUNEMT no uso de suas atribuições que lhes são conferidas por lei,

Resolve: DISTRATAR
Objeto: CONTRATAÇÃO TEMPORARIA POR MOTIVO DE URGÊNCIA

CONTRATO/UNEMAT/00555/2022 DE: 17/03/2022
Processo Nº: 024/2022
Contratado: (295919/3) AIDA FRANCO DE LIMA
CPF: 884.531.209-78
Cargo/Função: (11802) PROFESSOR UNEMAT LC 534/2014
Referência: C-001 Carga Horária: 20 horas semanais
Un. Adm: (206725) FACULD. DE CIENCIAS SOCIAIS APLIC. E DA

LINGUAGEM
A Partir de: 07/03/2022

PUBLICADA, REGISTRADA, CUMPRÁ-SE.
Cuiabá-MT, 16 de Março de 2022.
Rodrigo Bruno Zanin
Reitor-Presidente da FUNEMT

O Reitor-Presidente da FUNEMT no uso de suas atribuições que lhes são conferidas por lei,

Resolve: AUTORIZAR
Objeto: CONTRATAÇÃO TEMPORARIA POR MOTIVO DE URGÊNCIA

CONTRATO/UNEMAT/00556/2022 DE: 17/03/2022
Processo Nº: 046/2022
Contratado: (297247/2) MARCELO HENRIQUE DE ARAUJO SANTOS COSTA
CPF: 425.820.833-72
Cargo/Função: (11802) PROFESSOR UNEMAT LC 534/2014
Referência: C-001 Carga Horária: 20 horas semanais
Un. Adm: (206997) FACUL DE CIENCIAS BIOLOGICAS E AGRARIAS
A Partir de: 07/02/2022 Até17/12/2022

CONTRATO/UNEMAT/00557/2022 DE: 17/03/2022
Processo Nº: 048/2022
Contratado: (297248/8) WINNIE WOUTERS FERNANDES MONTEIRO
CPF: 346.690.098-00
Cargo/Função: (11802) PROFESSOR UNEMAT LC 534/2014
Referência: C-001 Carga Horária: 20 horas semanais
Un. Adm: (206997) FACUL DE CIENCIAS BIOLOGICAS E AGRARIAS
A Partir de: 07/02/2022 Até17/12/2022

CONTRATO/UNEMAT/00558/2022 DE: 17/03/2022
Processo Nº: 047/2022
Contratado: (297321/2) CHARLES CAIONI
CPF: 041.682.101-46
Cargo/Função: (11802) PROFESSOR UNEMAT LC 534/2014
Referência: C-001 Carga Horária: 20 horas semanais
Un. Adm: (206997) FACUL DE CIENCIAS BIOLOGICAS E AGRARIAS
A Partir de: 07/02/2022 Até17/12/2022

CONTRATO/UNEMAT/00559/2022 DE: 17/03/2022
Processo Nº: 020/2022
Contratado: (297349/2) FERNANDO HENRIQUE DA SILVA HORITA
CPF: 393.983.148-43
Cargo/Função: (11802) PROFESSOR UNEMAT LC 534/2014
Referência: B-001 Carga Horária: 20 horas semanais
Un. Adm: (206997) FACUL DE CIENCIAS BIOLOGICAS E AGRARIAS
A Partir de: 07/02/2022 Até17/12/2022

CONTRATO/UNEMAT/00560/2022 DE: 17/03/2022
Processo Nº: 100/2022
Contratado: (297358/2) LEONARDO RODRIGUES BARROS
CPF: 039.219.521-66
Cargo/Função: (11802) PROFESSOR UNEMAT LC 534/2014
Referência: C-001 Carga Horária: 20 horas semanais
Un. Adm: (207128) FACULD DE CIENCIAS AGRAR BIOL SOCIAIS

APLICADAS
A Partir de: 07/02/2022 Até15/12/2022

PUBLICADA, REGISTRADA, CUMPRÁ-SE.
Cuiabá-MT, 16 de Março de 2022.
Rodrigo Bruno Zanin
Reitor-Presidente da FUNEMT

O Reitor-Presidente da FUNEMT no uso de suas atribuições que lhes são conferidas por lei,

Resolve: DISTRATAR
Objeto: CONTRATAÇÃO TEMPORARIA POR MOTIVO DE URGÊNCIA

CONTRATO/UNEMAT/00561/2022 DE: 17/03/2022
Processo Nº: 025/2022
Contratado: (297529/3) CALITA FERNANDA DE PAULA MARTINS
CPF: 026.955.841-13
Cargo/Função: (11802) PROFESSOR UNEMAT LC 534/2014
Referência: B-001 Carga Horária: 20 horas semanais
Un. Adm: (206725) FACUL CIENCIAS SOCIAIS APLICADAS E DA

LINGUAGEM
A Partir de: 07/03/2022

PUBLICADA, REGISTRADA, CUMPRÁ-SE.
Cuiabá-MT, 16 de Março de 2022.
Rodrigo Bruno Zanin
Reitor-Presidente da FUNEMT

O Reitor-Presidente da FUNEMT no uso de suas atribuições que lhes são conferidas por lei,

Resolve: AUTORIZAR
Objeto: CONTRATAÇÃO TEMPORARIA POR MOTIVO DE URGÊNCIA

CONTRATO/UNEMAT/00562/2022 DE: 17/03/2022
Processo Nº: 080/2022
Contratado: (297560/2) WESMARA BARBOSA RAMOS
CPF: 051.924.031-62
Cargo/Função: (11802) PROFESSOR UNEMAT LC 534/2014
Referência: A-001 Carga Horária: 20 horas semanais
Un. Adm: (207128) FACULD DE CIENCIAS AGRAR BIOL SOCIAIS

APLICADAS
A Partir de: 07/02/2022 Até15/12/2022

CONTRATO/UNEMAT/00563/2022 DE: 17/03/2022
Processo Nº: 200/2022
Contratado: (298330/2) FERNANDO RODRIGUES PILLON
CPF: 032.851.751-84
Cargo/Função: (11802) PROFESSOR UNEMAT LC 534/2014
Referência: B-001 Carga Horária: 20 horas semanais
Un. Adm: (206644) FACUL CIENCIAS AGRARIAS BIOLOGICAS ENG DA

SAUDE
A Partir de: 07/03/2022 Até17/12/2022

CONTRATO/UNEMAT/00564/2022 DE: 17/03/2022
Processo Nº: 126/2022
Contratado: (298915/2) MARIA OLIMPIA RIBEIRO DO VALE ALMADA
CPF: 049.886.266-60
Cargo/Função: (11802) PROFESSOR UNEMAT LC 534/2014
Referência: C-001 Carga Horária: 20 horas semanais
Un. Adm: (206415) FACUL DE CIENCIAS DA SAUDE
A Partir de: 07/02/2022 Até16/07/2022

CONTRATO/UNEMAT/00565/2022 DE: 17/03/2022
Processo Nº: 085/2022
Contratado: (298917/2) EUDES THIAGO PEREIRA AVILA
CPF: 893.751.061-87
Cargo/Função: (11802) PROFESSOR UNEMAT LC 534/2014
Referência: B-001 Carga Horária: 20 horas semanais
Un. Adm: (206415) FACUL DE CIENCIAS DA SAUDE
A Partir de: 07/02/2022 Até16/07/2022

CONTRATO/UNEMAT/00566/2022 DE: 17/03/2022
Processo Nº: 168/2022
Contratado: (303178/9) THAYS ZIGANTE FURLAN RIBEIRO
CPF: 089.126.689-51
Cargo/Função: (11802) PROFESSOR UNEMAT LC 534/2014
Referência: B-001 Carga Horária: 20 horas semanais
Un. Adm: (206563) FACUL DE CIENCIAS HUMANAS E LINGUAGEM
A Partir de: 14/03/2022 Até17/12/2022

PUBLICADA, REGISTRADA, CUMPRÁ-SE.
Cuiabá-MT, 16 de Março de 2022.
Rodrigo Bruno Zanin
Reitor-Presidente da FUNEMT

O Reitor-Presidente da FUNEMT no uso de suas atribuições que lhes são conferidas por lei,

Resolve: DISTRATAR
Objeto: CONTRATAÇÃO TEMPORARIA POR MOTIVO DE URGÊNCIA

CONTRATO/UNEMAT/00567/2022 DE: 17/03/2022
Processo Nº: 011/2022
Contratado: (304828/1) JANDERSON DIEGO PIMENTA DA SILVA
CPF: 046.438.811-27
Cargo/Função: (11802) PROFESSOR UNEMAT LC 534/2014
Referência: B-001 Carga Horária: 20 horas semanais
Un. Adm: (206644) FACUL CIENCIAS AGRARIAS BIOLOGICAS ENG DA

SAUDE
A Partir de: 06/03/2022

CONTRATO/UNEMAT/00568/2022 DE: 17/03/2022
Processo Nº: 030/2022
Contratado: (305210/1) CAROLINE LOPES PLACCA
CPF: 315.024.848-54
Cargo/Função: (11802) PROFESSOR UNEMAT LC 534/2014
Referência: B-001 Carga Horária: 20 horas semanais
Un. Adm: (207071) FACUL LING CIENCIAS AGRARIAS SOCIAIS

APLICADAS
A Partir de: 03/03/2022

CONTRATO/UNEMAT/00569/2022 DE: 17/03/2022
Processo Nº: 016/2022
Contratado: (305229/1) FILIPE CABACINE LOPES MACHADO
CPF: 109.125.116-99
Cargo/Função: (11802) PROFESSOR UNEMAT LC 534/2014
Referência: B-001 Carga Horária: 20 horas semanais
Un. Adm: (206725) FACULD. DE CIENCIAS SOCIAIS APLIC. E DA

LINGUAGEM
A Partir de: 06/03/2022

PUBLICADA, REGISTRADA, CUMPRÁ-SE.
Cuiabá-MT, 16 de Março de 2022.
Rodrigo Bruno Zanin
Reitor-Presidente da FUNEMT

O Reitor-Presidente da FUNEMT no uso de suas atribuições que lhes são conferidas por lei,

Resolve: AUTORIZAR

Objeto: CONTRATAÇÃO TEMPORÁRIA POR MOTIVO DE URGÊNCIA

CONTRATO/UNEMAT/00570/2022 DE: 17/03/2022

Processo Nº: 011/2022
Contratado: (305244/2) DARLYN WALTER HUAMAN VARGAS
CPF: 011.545.349-01
Cargo/Função: (11802) PROFESSOR UNEMAT LC 534/2014
Referência: C-001 Carga Horária: 20 horas semanais
Un. Adm: (206466) FACUL DE CIENCIAS EXATAS E TECNOLOGICAS
A Partir de: 03/02/2022 Até09/07/2022

PUBLICADA, REGISTRADA, CUMPRE-SE.
Cuiabá-MT, 16 de Março de 2022.
Rodrigo Bruno Zanin
Reitor-Presidente da FUNEMT

O Reitor-Presidente da FUNEMT no uso de suas atribuições que lhes são conferidas por lei,

Resolve: DISTRATAR

Objeto: CONTRATAÇÃO TEMPORÁRIA POR MOTIVO DE URGÊNCIA

CONTRATO/UNEMAT/00571/2022 DE: 17/03/2022

Processo Nº: 065/2021
Contratado: (305489/1) RAYSSA GABRIELE VIEIRA RIBEIRO
CPF: 093.710.719-07
Cargo/Função: (11802) PROFESSOR UNEMAT LC 534/2014
Referência: A-001 Carga Horária: 20 horas semanais
Un. Adm: (206415) FACULD. DE CIENCIAS DA SAUDE
A Partir de: 19/08/2021

CONTRATO/UNEMAT/00572/2022 DE: 17/03/2022

Processo Nº: 004/2022
Contratado: (305502/1) ISRAEL DA SILVA SOUSA
CPF: 608.502.953-51
Cargo/Função: (11802) PROFESSOR UNEMAT LC 534/2014
Referência: B-001 Carga Horária: 20 horas semanais
Un. Adm: (206946) FACULD. DE LETR., CIEN. SOCIAIS E TECNOLOGICAS
A Partir de: 08/02/2022

CONTRATO/UNEMAT/00573/2022 DE: 17/03/2022

Processo Nº: 026/2022
Contratado: (306880/1) GLEICY JARDI BEZERRA
CPF: 027.234.201-75
Cargo/Função: (11802) PROFESSOR UNEMAT LC 534/2014
Referência: C-001 Carga Horária: 20 horas semanais
Un. Adm: (206725) FACUL CIENCIAS SOCIAIS APLICADAS E DA

LINGUAGEM

A Partir de: 13/03/2022

CONTRATO/UNEMAT/00574/2022 DE: 17/03/2022

Processo Nº: 014/2022
Contratado: (307011/1) RAFAEL JUNIOR DOS SANTOS FIGUEIREDO SALGADO
CPF: 099.070.556-03
Cargo/Função: (11802) PROFESSOR UNEMAT LC 534/2014
Referência: C-001 Carga Horária: 20 horas semanais
Un. Adm: (206725) FACUL CIENCIAS SOCIAIS APLICADAS E DA

LINGUAGEM

A Partir de: 06/03/2022

CONTRATO/UNEMAT/00575/2022 DE: 17/03/2022

Processo Nº: 017/2022
Contratado: (307294/1) AYDEE LOPEZ SANTANA
CPF: 701.395.611-29
Cargo/Função: (11802) PROFESSOR UNEMAT LC 534/2014
Referência: C-001 Carga Horária: 20 horas semanais
Un. Adm: (206814) FACUL DE CIENCIAS EXATAS E TECNOLOGICAS
A Partir de: 24/02/2022

PUBLICADA, REGISTRADA, CUMPRE-SE.
Cuiabá-MT, 16 de Março de 2022.
Rodrigo Bruno Zanin
Reitor-Presidente da FUNEMT

O Reitor-Presidente da FUNEMT no uso de suas atribuições que lhes são conferidas por lei,

Resolve: RETIFICAR

Objeto: CONTRATAÇÃO TEMPORÁRIA POR MOTIVO DE URGÊNCIA

CONTRATO/UNEMAT/00576/2022 DE: 17/03/2022

Processo Nº: 003/498/2021
Contratado: (307577/1) ANDYARA FERREIRA LEMES
CPF: 022.675.111-26
Cargo/Função: (11802) PROFESSOR UNEMAT LC 534/2014
Referência: B-001 Carga Horária: 30 horas semanais
Un. Adm: (206466) FACUL DE CIENCIAS EXATAS E TECNOLOGICAS
A Partir de: 21/02/2022 Até23/05/2022

CONTRATO/UNEMAT/00576/2022 DE: 17/03/2022

Processo Nº: 003/498/2021
Contratado: (307577/1) ANDYARA FERREIRA LEMES
CPF: 022.675.111-26
Cargo/Função: (11802) PROFESSOR UNEMAT LC 534/2014
Referência: B-001 Carga Horária: 20 horas semanais
Un. Adm: (206466) FACUL DE CIENCIAS EXATAS E TECNOLOGICAS
A Partir de: 24/05/2022 Até09/07/2022

CONTRATO/UNEMAT/00576/2022 DE: 17/03/2022

Processo Nº: 003/498/2021

Contratado: (307577/1) ANDYARA FERREIRA LEMES

CPF: 022.675.111-26

Cargo/Função: (11802) PROFESSOR UNEMAT LC 534/2014

Referência: B-001 Carga Horária: 20 horas semanais

Un. Adm: (206466) FACUL DE CIENCIAS EXATAS E TECNOLOGICAS

A Partir de: 27/01/2022 Até20/02/2022

PUBLICADA, REGISTRADA, CUMPRE-SE.

Cuiabá-MT, 16 de Março de 2022.

Rodrigo Bruno Zanin

Reitor-Presidente da FUNEMT

O Reitor-Presidente da FUNEMT no uso de suas atribuições que lhes são conferidas por lei,

Resolve: AUTORIZAR

Objeto: CONTRATAÇÃO TEMPORÁRIA POR MOTIVO DE URGÊNCIA

CONTRATO/UNEMAT/00577/2022 DE: 17/03/2022

Processo Nº: 071/2022

Contratado: (313317/1) ARTHUR AFONSO BITENCOURT LOUREIRO

CPF: 010.001.161-66

Cargo/Função: (11802) PROFESSOR UNEMAT LC 534/2014

Referência: A-001 Carga Horária: 20 horas semanais

Un. Adm: (207128) FACULD DE CIENCIAS AGRAR BIOL SOCIAIS

APLICADAS

A Partir de: 07/02/2022 Até15/12/2022

CONTRATO/UNEMAT/00578/2022 DE: 17/03/2022

Processo Nº: 053/2022

Contratado: (313318/1) HUMBELINA SILVA SIQUEIRA LOPES

CPF: 012.075.214-00

Cargo/Função: (11802) PROFESSOR UNEMAT LC 534/2014

Referência: C-001 Carga Horária: 20 horas semanais

Un. Adm: (206997) FACUL DE CIENCIAS BIOLOGICAS E AGRARIAS

A Partir de: 07/02/2022 Até02/05/2022

CONTRATO/UNEMAT/00579/2022 DE: 17/03/2022

Processo Nº: 089/2022

Contratado: (313320/1) FRANCIANA SOKOLOSKI DE OLIVEIRA

CPF: 044.950.751-36

Cargo/Função: (11802) PROFESSOR UNEMAT LC 534/2014

Referência: A-001 Carga Horária: 20 horas semanais

Un. Adm: (207128) FACULD DE CIENCIAS AGRAR BIOL SOCIAIS

APLICADAS

A Partir de: 07/02/2022 Até15/12/2022

CONTRATO/UNEMAT/00580/2022 DE: 17/03/2022

Processo Nº: 052/2022

Contratado: (313321/1) ALINE TORQUATO TAVARES

CPF: 019.534.311-51

Cargo/Função: (11802) PROFESSOR UNEMAT LC 534/2014

Referência: C-001 Carga Horária: 20 horas semanais

Un. Adm: (206997) FACUL DE CIENCIAS BIOLOGICAS E AGRARIAS

A Partir de: 07/02/2022 Até17/12/2022

CONTRATO/UNEMAT/00581/2022 DE: 17/03/2022

Processo Nº: 051/2022

Contratado: (313324/1) MARIA JOSE DE HOLANDA LEITE

CPF: 061.599.214-52

Cargo/Função: (11802) PROFESSOR UNEMAT LC 534/2014

Referência: C-001 Carga Horária: 20 horas semanais

Un. Adm: (206997) FACUL DE CIENCIAS BIOLOGICAS E AGRARIAS

A Partir de: 07/02/2022 Até16/07/2022

CONTRATO/UNEMAT/00582/2022 DE: 17/03/2022

Processo Nº: 127/2022

Contratado: (313373/1) KAMILA RAMOS LEONES

CPF: 018.590.491-25

Cargo/Função: (11802) PROFESSOR UNEMAT LC 534/2014

Referência: B-001 Carga Horária: 20 horas semanais

Un. Adm: (206415) FACUL DE CIENCIAS DA SAUDE

A Partir de: 07/02/2022 Até16/07/2022

CONTRATO/UNEMAT/00583/2022 DE: 17/03/2022

Processo Nº: 111/2022

Contratado: (313559/1) BERNARDO CALIXTO PINHEIRO

CPF: 026.423.860-58

Cargo/Função: (11802) PROFESSOR UNEMAT LC 534/2014

Referência: B-001 Carga Horária: 20 horas semanais

Un. Adm: (207306) FACUL DE CIENCIAS SOCIAIS E APLICADAS

A Partir de: 10/02/2022 Até17/12/2022

CONTRATO/UNEMAT/00584/2022 DE: 17/03/2022

Processo Nº: 050/2022

Contratado: (313563/1) RAFAEL MENEQUELLI

CPF: 013.419.922-76

Cargo/Função: (11802) PROFESSOR UNEMAT LC 534/2014

Referência: A-001 Carga Horária: 20 horas semanais

Un. Adm: (206997) FACUL DE CIENCIAS BIOLOGICAS E AGRARIAS

A Partir de: 07/02/2022 Até17/12/2022

CONTRATO/UNEMAT/00585/2022 DE: 17/03/2022

Processo Nº: 119/2022

Contratado: (313565/1) JOHN FRANK MATOS ASCONA

CPF: 236.150.788-96

Cargo/Função: (11802) PROFESSOR UNEMAT LC 534/2014

Referência: C-001 Carga Horária: 20 horas semanais

Un. Adm: (206466) FACUL DE CIENCIAS EXATAS E TECNOLOGICAS

A Partir de: 08/02/2022 Até09/07/2022

CONTRATO/UNEMAT/00586/2022 DE: 17/03/2022

Processo Nº: 161/2022

Contratado: (313566/1) THALES RIBEIRO HENNIG

CPF: 057.648.954-99
Cargo/Função: (11802) PROFESSOR UNEMAT LC 534/2014
Referência: B-001 Carga Horária: 20 horas semanais
Un. Adm: (206725) FACUL CIENCIAS SOCIAIS APLICADAS E DA

LINGUAGEM

A Partir de: 07/03/2022 Até17/12/2022

CONTRATO/UNEMAT/00587/2022 DE: 17/03/2022
Processo N°: 101/2022
Contratado: (313568/1) ROMULO DAMASCLIN CHAVES DOS SANTOS
CPF: 571.693.572-91
Cargo/Função: (11802) PROFESSOR UNEMAT LC 534/2014
Referência: C-001 Carga Horária: 20 horas semanais
Un. Adm: (207241) FACUL DE EDUCACAO E CIENCIAS SOCIAIS APLICADAS
A Partir de: 03/02/2022 Até17/12/2022

CONTRATO/UNEMAT/00588/2022 DE: 17/03/2022
Processo N°: 121/2022
Contratado: (313569/1) ISABELA AMATE CARMONA COGO DE BRITO
CPF: 055.146.821-10
Cargo/Função: (11802) PROFESSOR UNEMAT LC 534/2014
Referência: A-001 Carga Horária: 20 horas semanais
Un. Adm: (206415) FACUL DE CIENCIAS DA SAUDE
A Partir de: 07/02/2022 Até16/07/2022

CONTRATO/UNEMAT/00589/2022 DE: 17/03/2022
Processo N°: 109/2022
Contratado: (313571/1) MARIA DO SOCORRO BEZERRA DE ARAUJO
CPF: 907.703.312-20
Cargo/Função: (11802) PROFESSOR UNEMAT LC 534/2014
Referência: C-001 Carga Horária: 20 horas semanais
Un. Adm: (206997) FACUL DE CIENCIAS BIOLOGICAS E AGRARIAS
A Partir de: 14/02/2022 Até17/12/2022

CONTRATO/UNEMAT/00590/2022 DE: 17/03/2022
Processo N°: 113/2022
Contratado: (39988/6) LUCIO DE OLIVEIRA BARBOSA
CPF: 768.356.348-04
Cargo/Função: (11802) PROFESSOR UNEMAT LC 534/2014
Referência: B-001 Carga Horária: 20 horas semanais
Un. Adm: (207306) FACUL DE CIENCIAS SOCIAIS E APLICADAS
A Partir de: 10/02/2022 Até17/12/2022

PUBLICADA, REGISTRADA, CUMPRÁ-SE.
Cuiabá-MT, 16 de Março de 2022.
Rodrigo Bruno Zanin
Reitor-Presidente da FUNEMT

O Reitor-Presidente da FUNEMT no uso de suas atribuições que lhes são conferidas por lei,

Resolve: DISTRATAR
Objeto: CONTRATAÇÃO TEMPORARIA POR MOTIVO DE URGÊNCIA

CONTRATO/UNEMAT/00591/2022 DE: 17/03/2022
Processo N°: 027/2022
Contratado: (55737/9) GEIZA GIMENES SARAIVA
CPF: 568.661.001-00
Cargo/Função: (11802) PROFESSOR UNEMAT LC 534/2014
Referência: C-001 Carga Horária: 20 horas semanais
Un. Adm: (206725) FACULD. DE CIENCIAS SOCIAIS APLIC. E DA

LINGUAGEM

A Partir de: 13/03/2022

PUBLICADA, REGISTRADA, CUMPRÁ-SE.
Cuiabá-MT, 16 de Março de 2022.
Rodrigo Bruno Zanin
Reitor-Presidente da FUNEMT

O Reitor-Presidente da FUNEMT no uso de suas atribuições que lhes são conferidas por lei,

Resolve: AUTORIZAR
Objeto: CONTRATAÇÃO TEMPORARIA POR MOTIVO DE URGÊNCIA

CONTRATO/UNEMAT/00592/2022 DE: 17/03/2022
Processo N°: 091/2022
Contratado: (74640/10) JOANA DARC BATISTA
CPF: 513.493.531-91
Cargo/Função: (11802) PROFESSOR UNEMAT LC 534/2014
Referência: C-001 Carga Horária: 20 horas semanais
Un. Adm: (207128) FACULD DE CIENCIAS AGRAR BIOL SOCIAIS

APLICADAS

A Partir de: 07/02/2022 Até15/12/2022

CONTRATO/UNEMAT/00593/2022 DE: 17/03/2022
Processo N°: 042/2022
Contratado: (86029/12) JOSE MARTINS FERNANDES
CPF: 936.734.691-34
Cargo/Função: (11802) PROFESSOR UNEMAT LC 534/2014
Referência: C-001 Carga Horária: 20 horas semanais
Un. Adm: (206997) FACUL DE CIENCIAS BIOLOGICAS E AGRARIAS
A Partir de: 07/02/2022 Até16/07/2022

CONTRATO/UNEMAT/00594/2022 DE: 17/03/2022
Processo N°: 130/2022
Contratado: (96104/7) CLAUDIA MARIA DIAS MOREIRA
CPF: 829.137.301-91
Cargo/Função: (11802) PROFESSOR UNEMAT LC 534/2014

Referência: C-001 Carga Horária: 20 horas semanais
Un. Adm: (206415) FACUL DE CIENCIAS DA SAUDE
A Partir de: 07/02/2022 Até16/07/2022

PUBLICADA, REGISTRADA, CUMPRÁ-SE.
Cuiabá-MT, 16 de Março de 2022.
Rodrigo Bruno Zanin
Reitor-Presidente da FUNEMT

BOLETIM DE PESSOAL/UNEMAT/00084/2022 DE:
17/03/2022

O Reitor-Presidente da FUNEMT no uso de suas atribuições que lhes são conferidas por lei,

Resolve: DEFERIR
Evento: LICENÇA PARA TRATAMENTO DE SAUDE

Processo N.:
Nome: (80590/1) MARIA PEDRA DE AGUIAR CASTRO
Cargo/Função: (11900) AUXILIAR UNIVERSITARIO LC 321
Un. Adm: (207705) SUPERV DE BIBLIOTECA
A Partir de: 03/01/2022 Até02/04/2022

PUBLICADA, REGISTRADA, CUMPRÁ-SE.
Cuiabá-MT, 16 de Março de 2022.
Rodrigo Bruno Zanin
Reitor-Presidente da FUNEMT

BOLETIM DE PESSOAL/UNEMAT/00085/2022 DE:
17/03/2022

O Reitor-Presidente da FUNEMT no uso de suas atribuições que lhes são conferidas por lei,

Resolve: CONCEDER
Evento: Adicional de Insalubridade LC 502

Processo N.: 2022/01824
Nome: (114513/2) ALCINA ALVES DE ARAUJO
Cargo/Função: (11905) AGENTE UNIVERSITARIO LC 321
Un. Adm: (209341) DIR. DE UNID. REG. - ADMINISTRATIVA
A Partir de: 30/06/2021 Até

Processo N.: 2022/01691
Nome: (290158/1) LAURA DE QUEIROZ BOMDESPACHO
Cargo/Função: (11905) AGENTE UNIVERSITARIO LC 321
Un. Adm: (058602) COORDENADORIA REGIONAL DE BARRA DO BUGRE
A Partir de: 08/12/2021 Até30/06/2022

PUBLICADA, REGISTRADA, CUMPRÁ-SE.
Cuiabá-MT, 16 de Março de 2022.
Rodrigo Bruno Zanin
Reitor-Presidente da FUNEMT

AGER

AGÊNCIA ESTADUAL DE REGULAÇÃO

BOLETIM DE PESSOAL/AGER/00013/2022 DE:
17/03/2022

O Presidente - AGER no uso de suas atribuições que lhes são conferidas por lei,

Resolve: DEFERIR
Evento: LICENÇA PREMIO - GOZO

Processo N.: AGER-PRO-2022/00733
Nome: (37224/2) LUIS ARNALDO FARIA DE MELLO
Cargo/Função: (9999) ANALISTA REGULADOR LC 467
Quinquênio de Referência: 06/02/2012 Ate 05/02/2017
A Partir de: 21/04/2022 Até20/05/2022

PUBLICADA, REGISTRADA, CUMPRÁ-SE.
Cuiabá-MT, 16 de Março de 2022.
Luis Alberto Nespolo
Presidente - AGER

INTERMAT

INSTITUTO DE TERRAS DE MATO GROSSO

O Presidente do INTERMAT no uso de suas atribuições que lhes são conferidas por lei,

Resolve: AUTORIZAR
Objeto: CONTRATAÇÃO TEMPORARIA POR MOTIVO DE URGÊNCIA

CONTRATO/INTERMAT/00054/2022 DE: 17/03/2022
Processo N°:
Contratado: (295327/2) VANESSA GOMES MOTA
CPF: 010.439.282-78

Cargo/Função: (5694) ANALISTA FUNDIARIO E AGRARIO L 10042
Referência: A-001 Carga Horária: 40 horas semanais
Un. Adm: (210269) DIR RURAL
A Partir de: 15/03/2022 Até14/03/2023

PUBLICADA, REGISTRADA, CUMPRÁ-SE.
Cuiabá-MT, 16 de Março de 2022.
Francisco Serafim de Barros
Presidente do INTERMAT

O Presidente do INTERMAT no uso de suas atribuições que lhes são conferidas por lei,

Resolve: CANCELAR

Objeto: CONTRATAÇÃO TEMPORARIA POR MOTIVO DE URGÊNCIA

CONTRATO/INTERMAT/00055/2022 DE: 17/03/2022
Processo N°:
Contratado: (309950/1) DANDARA BECHARA RESQUE
CPF: 994.493.152-72
Cargo/Função: (5694) ANALISTA FUNDIARIO E AGRARIO L 10042
Un. Adm: (051217) PRES DO INSTITUTO DE TERRAS DO ESTADO DE MT
De:15/02/2022 a 14/02/2023

PUBLICADA, REGISTRADA, CUMPRÁ-SE.
Cuiabá-MT, 16 de Março de 2022.
Francisco Serafim de Barros
Presidente do INTERMAT

O Presidente do INTERMAT no uso de suas atribuições que lhes são conferidas por lei,

Resolve: AUTORIZAR

Objeto: CONTRATAÇÃO TEMPORARIA POR MOTIVO DE URGÊNCIA

CONTRATO/INTERMAT/00056/2022 DE: 17/03/2022
Processo N°:
Contratado: (313527/1) ALAN PEREIRA DA SILVA FALCAO MENDES
CPF: 052.209.953-08
Cargo/Função: (5715) AGENTE FUNDIARIO AGRARIO L 10042
Referência: A-001 Carga Horária: 40 horas semanais
Un. Adm: (210269) DIR RURAL
A Partir de: 15/03/2022 Até14/03/2023

CONTRATO/INTERMAT/00057/2022 DE: 17/03/2022
Processo N°:
Contratado: (313532/1) ALEX FERREIRA MORAES
CPF: 694.838.251-72
Cargo/Função: (5715) AGENTE FUNDIARIO AGRARIO L 10042
Referência: A-001 Carga Horária: 40 horas semanais
Un. Adm: (210269) DIR RURAL
A Partir de: 15/03/2022 Até14/03/2023

CONTRATO/INTERMAT/00058/2022 DE: 17/03/2022
Processo N°:
Contratado: (313533/1) ANDERSON AMARAL ROSA
CPF: 892.419.321-04
Cargo/Função: (5694) ANALISTA FUNDIARIO E AGRARIO L 10042
Referência: A-001 Carga Horária: 40 horas semanais
Un. Adm: (196452) UNID JURIDICA
A Partir de: 15/03/2022 Até14/03/2023

CONTRATO/INTERMAT/00059/2022 DE: 17/03/2022
Processo N°:
Contratado: (313535/1) ANGELICA SOUZA MATOS
CPF: 859.581.662-04
Cargo/Função: (5694) ANALISTA FUNDIARIO E AGRARIO L 10042
Referência: A-001 Carga Horária: 40 horas semanais
Un. Adm: (157872) DIR DE REGULARIZACAO FUNDIARIA URBANA
A Partir de: 15/03/2022 Até14/03/2023

CONTRATO/INTERMAT/00060/2022 DE: 17/03/2022
Processo N°:
Contratado: (313536/1) CARLOS ALBERTO TAQUES
CPF: 035.923.848-30
Cargo/Função: (5715) AGENTE FUNDIARIO AGRARIO L 10042
Referência: A-001 Carga Horária: 40 horas semanais
Un. Adm: (210269) DIR RURAL
A Partir de: 15/03/2022 Até14/03/2023

CONTRATO/INTERMAT/00061/2022 DE: 17/03/2022
Processo N°:
Contratado: (313540/1) FRANCISCO DAS CHAGAS DA SILVA MOURA
CPF: 012.276.603-24
Cargo/Função: (5694) ANALISTA FUNDIARIO E AGRARIO L 10042
Referência: A-001 Carga Horária: 40 horas semanais
Un. Adm: (210269) DIR RURAL
A Partir de: 15/03/2022 Até14/03/2023

CONTRATO/INTERMAT/00062/2022 DE: 17/03/2022
Processo N°:
Contratado: (313542/1) FREDERYCO AUGUSTO PEREIRA ELLERES
CPF: 015.062.942-78
Cargo/Função: (5694) ANALISTA FUNDIARIO E AGRARIO L 10042
Referência: A-001 Carga Horária: 40 horas semanais
Un. Adm: (210277) DIR DE CARTOGRAFIA E ACERVO FUNDIARIO
A Partir de: 15/03/2022 Até14/03/2023

CONTRATO/INTERMAT/00063/2022 DE: 17/03/2022
Processo N°:
Contratado: (313544/1) SUELLEM MONIQUE LAGE SANTOS
CPF: 037.670.251-67

Cargo/Função: (5694) ANALISTA FUNDIARIO E AGRARIO L 10042
Referência: A-001 Carga Horária: 40 horas semanais
Un. Adm: (196452) UNID JURIDICA
A Partir de: 15/03/2022 Até14/03/2023

PUBLICADA, REGISTRADA, CUMPRÁ-SE.
Cuiabá-MT, 16 de Março de 2022.
Francisco Serafim de Barros
Presidente do INTERMAT

INDEA

INSTITUTO DE DEFESA AGROPECUÁRIA

PORTARIA/INDEA/00012/2022 DE:
17/03/2022

O Presidente do INDEA no uso de suas atribuições que lhes são conferidas por lei,

Resolve: DESIGNAR

Evento: DESIGNAÇÃO EM SUBSTITUIÇÃO CARGO EM COMISSÃO/FUNÇÃO

Processo N.: Portaria Interna nº052/2022
Nome: (247041/1) CARLOS EDUARDO SILVA RAMOS
A Partir de: 10/03/2022 Até24/03/2022
Cargo/Função: (11622) DGA-8 SERVIDOR
Substituído: (218661/12) MARCOS IPOJUCAN RAMOS DE ALMEIDA
Un. Adm: (181137) GER DE AQUISICOES E CONTRATOS

Processo N.: Portaria Interna nº049/2022
Nome: (66607/2) CLAUDIA APARECIDA DO NASCIMENTO ALMEIDA
A Partir de: 02/03/2022 Até11/03/2022
Cargo/Função: (11525) DGA-8
Substituído: (293815/2) MARIANY LICIA GUIMARAES E SILVA
Un. Adm: (210447) GER DE CONVENIOS

Processo N.: Portaria Interna nº05/2022
Nome: (90524/2) IVONE BORDULIS DAMO
A Partir de: 16/03/2022 Até25/03/2022
Cargo/Função: (11606) DGA-6 SERVIDOR
Substituído: (253495/1) ALEXANDRA CORREA DO NASCIMENTO
Un. Adm: (181110) COORD FINANCEIRA E CONTABIL

Processo N.: Portaria Interna nº053/2022
Nome: (252765/1) MARCELO DIAS MACHADO
A Partir de: 15/03/2022 Até29/03/2022
Cargo/Função: (11622) DGA-8 SERVIDOR
Substituído: (216290/2) GEIZON RUNHO
Un. Adm: (149420) UNID REGIONAL DE SUPERVISAO DE JUINA

Processo N.: Portaria Interna nº048/2022
Nome: (249426/1) TACIANE GRIZAO ARAUJO
A Partir de: 21/02/2022 Até07/03/2022
Cargo/Função: (11622) DGA-8 SERVIDOR
Substituído: (226660/1) SIDINEY TORRES GOMES
Un. Adm: (150100) UNID REGIONAL DE SUPERVISAO DE MATUPA

PUBLICADA, REGISTRADA, CUMPRÁ-SE.
Cuiabá-MT, 16 de Março de 2022.
Emanuele Gonçalves de Almeida
Presidente do INDEA

BOLETIM DE PESSOAL/INDEA/00100/2022 DE:
17/03/2022

O Presidente do INDEA no uso de suas atribuições que lhes são conferidas por lei,

Resolve: DEFERIR

Evento: LICENÇA PARA TRATAMENTO DE SAUDE

Processo N.:
Nome: (125201/4) AMARO PEDRO DE MORAIS
Cargo/Função: (3876) AGENTE FISCAL EST DEF AGRO FLOR II L9070
Un. Adm: (181080) COORD DE GESTAO DE PESSOAS
A Partir de: 11/02/2022 Até11/05/2022

PUBLICADA, REGISTRADA, CUMPRÁ-SE.
Cuiabá-MT, 16 de Março de 2022.
Emanuele Gonçalves de Almeida
Presidente do INDEA

DETRAN

DEPARTAMENTO ESTADUAL DE TRÂNSITO

PORTARIA/DETRAN/00047/2022
17/03/2022

DE:

O Presidente do DETRAN no uso de suas atribuições que lhes são conferidas por lei,

Resolve: DESIGNAR

Evento: DESIGNAÇÃO EM SUBSTITUIÇÃO CARGO EM COMISSÃO/FUNÇÃO

Processo N.:

Nome: (128668/1) ALEXANDRE RIBEIRO MAGALHAES

A Partir de: 17/03/2022 Até25/04/2022

Cargo/Função: (11622) DGA-8 SERVIDOR

Substituído: (225592/1) JOSE BONIFACIO ARAUJO EHRET

Un. Adm: (183903) GER DE EXECUCAO FINANCEIRA

Processo N.:

Nome: (45186/4) GILSEMAR ISRAEL DA SILVA

A Partir de: 11/04/2022 Até30/04/2022

Cargo/Função: (11622) DGA-8 SERVIDOR

Substituído: (126592/1) JOSE BONIFACIO ARAUJO SILVA

Un. Adm: (102679) GER DE ARRECADACAO

PUBLICADA, REGISTRADA, CUMpra-SE.

Cuiabá-MT, 16 de Março de 2022.

Gustavo Reis Lobo de Vasconcelos

Presidente do DETRAN

BOLETIM DE PESSOAL/DETRAN/00114/2022
17/03/2022

DE:

O Presidente do DETRAN no uso de suas atribuições que lhes são conferidas por lei,

Resolve: DEFERIR

Evento: LICENCA PARA TRATAMENTO DE SAUDE

Processo N.:

Nome: (225816/1) ADRIEL SILVA MAIA

Cargo/Função: (5430) AGENTE DO SERVICO DE TRANSITO LC 505/13

Un. Adm: (155349) 22 TANGARA DA SERRA

A Partir de: 25/01/2022 Até31/01/2022

Processo N.:

Nome: (267646/1) FABIO ANTONIO VILELA

Cargo/Função: (5446) AUXILIAR DO SERVICO DE TRANSITO LC 505/13

Un. Adm: (118621) UNID ESPECIAL CONTROLE MOVIMENTACAO PESSOAL

A Partir de: 28/02/2022 Até15/04/2022

PUBLICADA, REGISTRADA, CUMpra-SE.

Cuiabá-MT, 16 de Março de 2022.

Gustavo Reis Lobo de Vasconcelos

Presidente do DETRAN

MTPREV

MATO GROSSO PREVIDÊNCIA

PORTARIA/MT PREV/00009/2022
17/03/2022

DE:

O Diretor Presidente MT PREV no uso de suas atribuições que lhes são conferidas por lei,

Resolve: DESIGNAR

Evento: DESIGNAÇÃO EM SUBSTITUIÇÃO CARGO EM COMISSÃO/FUNÇÃO

Processo N.:

Nome: (103393/2) DANIELLE SILVA CASTRO

A Partir de: 02/03/2022 Até11/03/2022

Cargo/Função: (11576) DGA-3 SERVIDOR

Substituído: (206567/1) ERICO PEREIRA DE ALMEIDA

Un. Adm: (185302) DIR DE PREVIDENCIA

Processo N.:

Nome: (272432/1) JOAO RICARDO JUVENAL GONCALVES

A Partir de: 17/03/2022 Até26/03/2022

Cargo/Função: (11606) DGA-6 SERVIDOR

Substituído: (257387/1) ADRIANA QUEIROZ DA SILVA

Un. Adm: (185442) COORD FINANCEIRA E CONTABIL

PUBLICADA, REGISTRADA, CUMpra-SE.

Cuiabá-MT, 16 de Março de 2022.

Elliton Oliveira de Souza

Diretor Presidente MT PREV

SAUDE.MT.GOV.BR

VACINE-SE.
VOCÊ SE CUIDA
E SUA CIDADE
PODE GANHAR
PRÊMIOS.

O Governo de
Mato Grosso
vai premiar
os municípios
que mais
vacinarem.

A estratégia de
vacinação é uma
responsabilidade
de cada município.



Programa
Imuniza
MaisMT

SES
Secretaria
de Estado
de Saúde

Governo de
Mato
Grosso

PROGRAMA

SER família

mt.gov.br



Esta é mais uma ação do

PROGRAMA **MaisMT**

864 MIL
CESTAS BÁSICAS ENTREGUES

2020 - 330 mil • 2021 - 534 mil

MAIS DE 100 MIL

famílias atendidas pelo auxílio
emergencial do Governo de MT

**É O GOVERNO CUMPRINDO
SUA OBRIGAÇÃO
DE PRESTAR CONTAS
DO QUE FAZ AO CIDADÃO.**



Governo de
**Mato
Grosso**

LICITAÇÃO

SECRETARIAS

SFMA

SECRETARIA DE ESTADO DE MEIO AMBIENTE

AVISO DE LICITAÇÃO
PREGÃO ELETRÔNICO Nº. 010/2022/SEMA
PROCESSO Nº 529057/2021
SIGADOC 877/2021

A Secretaria de Estado de Meio Ambiente, neste ato representada por sua Pregoeira, no uso de suas atribuições torna público a divulgação do Edital, cujo objeto é a **“Contratação de Empresa que, sob demanda prestará serviços de Manutenção Predial nas Unidades da SEMA no município de Cuiabá e nas Unidades do Interior de MT, realizando os serviços de: Instalação, Montagem, reparação e adaptação, com fornecimento de peças, equipamentos, materiais e mão-de-obra e com o maior desconto a ser aplicado na forma estabelecida em Planilhas de Serviços e Insumos constantes na Tabela SINAPI.”**

LANÇAMENTO DA PROPOSTA DE PREÇOS: dia 21 de março de 2022 até às 13h30min do dia 04 de abril de 2022, como referência o horário de Cuiabá-MT.

ABERTURA DAS PROPOSTAS: às 14h00min do dia 04 de abril de 2022, tendo como referência o horário de Cuiabá-MT.

AQUISIÇÃO DO EDITAL: o edital está disponível na internet, no seguintes endereços: <https://aquisicoes.seplag.mt.gov.br> > acessar o portal

da SEPLAG > Superintendências > Aquisições Governamentais. E ainda, estará disponível para consulta o processo físico na Secretaria de Estado de Meio Ambiente - SEMA, Rua C, Esquina com Rua F - Palácio Paiaguás - Centro Político Administrativo - Cuiabá/MT - CEP 78050-970, de segunda à sexta-feira em horário de expediente. No caso de dúvidas, os interessados poderão entrar em contato pelos telefones: (0**65) 3613-7308 e 3613-7270 ou através do endereço eletrônico: licitacao1@sema.mt.gov.br.

Cuiabá - MT, 16 de março de 2022.

Emanuel Francisco de Souza
Pregoeiro - Em substituição
 SEMA/MT

AVISO DE SESSÃO FRACASSADA
PREGÃO ELETRÔNICO Nº. 006/2022/SEMA
PROCESSO N.º 333955/2021
SIGADOC SEMA-PRO-2021/00787

A SECRETARIA DE ESTADO DO MEIO AMBIENTE-SEMA, por meio de seu Pregoeiro substituto, declara que a sessão de licitação do Pregão supramencionado, cujo objeto é a **“Aquisição de anilhas para marcação e identificação de animais silvestres..”**, ocorrida no dia **15/03/2022** foi **FRACASSADA**, tendo em vista que a empresa apresentou proposta superior ao estimado, inviabilizando a contratação.

Cuiabá - MT, 16 de março de 2022.

Emanuel Francisco de Souza
Pregoeiro em substituição
 SEMA/MT

AVISO DE RESULTADO
ADJUDICAÇÃO E HOMOLOGAÇÃO
PREGÃO ELETRÔNICO Nº. 005/2022/SEMA
PROCESSO N. 163225/2021 - SIGADOC 1057/2021

A Secretaria de Estado de Meio Ambiente, neste ato representado por sua Pregoeira, designada pela Portaria nº 298/2020/SEMA/MT, de 25 de maio de 2020, vem a público divulgar o resultado da presente licitação, cujo objeto é **“Aquisição de material e bens de consumo em atendimento a sede SEMA, unidades desconcentradas, parques da cidade e galpão do distrito industrial.”**, conforme planilha abaixo, a sessão foi finalizada no dia 11 de março de 2022, via Sistema de Aquisições Governamentais-SIAG, nos termos do inciso XX, do artigo 4º, da Lei 10520/2002, e artigo 38, § 2º, do Decreto Estadual nº 840/2017.

| LOTE | ITEM | LICITANTE VENCEDOR | QDT | | VALOR UNITÁRIO | VALOR DA SOMA DOS ITENS | VALOR TOTAL DO LOTE | SITUAÇÃO |
|------|------|---|-----|-----|----------------|-------------------------|---------------------|------------|
| | | | UN | UN | | | | |
| 001 | 01 | ORIGINAL PAPELARIA E SERVIÇOS-LTDA CNPJ: 05.774.463/0001-24 | UN | 200 | R\$ 1,06 | R\$ 212,00 | R\$ 9.447,80 | ADJUDICADO |
| | 02 | | RL | 100 | R\$ 12,00 | R\$ 1.200,00 | | |
| | 03 | | CX | 50 | R\$ 19,30 | R\$ 965,00 | | |
| | 04 | | CX | 50 | R\$ 17,30 | R\$ 865,00 | | |
| | 05 | | CX | 50 | R\$ 17,30 | R\$ 865,00 | | |
| | 06 | | UN | 80 | R\$ 2,26 | R\$ 180,80 | | |
| | 07 | | CX | 100 | R\$ 4,14 | R\$ 414,00 | | |
| | 08 | | CX | 50 | R\$ 2,30 | R\$ 115,00 | | |
| | 09 | | CX | 50 | R\$ 4,80 | R\$ 240,00 | | |
| | 10 | | CX | 50 | R\$ 4,80 | R\$240,00 | | |
| | 11 | | CX | 50 | R\$ 8,20 | R\$410,00 | | |
| | 12 | | FR | 100 | R\$ 2,30 | R\$ 230,00 | | |
| | 13 | | UN | 100 | R\$ 1,80 | R\$ 180,00 | | |
| | 14 | | UN | 100 | R\$ 1,80 | R\$ 180,00 | | |
| | 15 | | UN | 60 | R\$ 2,40 | R\$ 144,00 | | |
| | 16 | | UN | 100 | R\$ 13,00 | R\$ 1300,00 | | |
| | 17 | | UN | 50 | R\$ 22,30 | R\$ 1115,00 | | |
| | 18 | | CX | 100 | R\$ 2,32 | R\$ 232,00 | | |
| | 19 | | UN | 50 | R\$ 7,20 | R\$ 360,00 | | |

| Item | Subitem | Descrição | Unidade | Quantidade | Valor Unitário | Valor Total | Valor Agregado | Status |
|-----------------------------------|---------|--|---------|------------|----------------|--------------|----------------|------------|
| 002 | 01 | MOSAICO DISTRIBUIDORA ATACADO E ELETRÔNICOS EIRELLI CNPJ: 26.148.070/0001-85 | UN | 400 | R\$ 3,02 | R\$ 1.208,00 | R\$ 11.155,00 | ADJUDICADO |
| | 02 | | UN | 50 | R\$ 3,28 | R\$ 164,00 | | |
| | 03 | | UN | 20 | R\$ 15,27 | R\$ 305,40 | | |
| | 04 | | UN | 300 | R\$ 11,20 | R\$ 3.360,00 | | |
| | 05 | | PT | 30 | R\$ 4,56 | R\$ 136,80 | | |
| | 06 | | PT | 20 | R\$ 8,09 | R\$ 161,80 | | |
| | 07 | | UN | 200 | R\$ 12,70 | R\$ 2.540,00 | | |
| | 08 | | UN | 50 | R\$ 1,71 | R\$ 85,50 | | |
| | 09 | | UN | 50 | R\$ 14,69 | R\$ 734,50 | | |
| | 10 | | UN | 500 | R\$ 4,75 | R\$ 2.375,00 | | |
| | 11 | | UN | 100 | R\$ 0,84 | R\$ 84,00 | | |
| 003 | 01 | MOSAICO DISTRIBUIDORA ATACADO E ELETRÔNICOS EIRELLI CNPJ: 26.148.070/0001-85 | UN | 50 | R\$ 15,10 | R\$ 755,00 | R\$12.579,95 | ADJUDICADO |
| | 02 | | UN | 100 | R\$ 5,12 | R\$ 512,00 | | |
| | 03 | | UN | 30 | R\$ 1,02 | R\$ 30,60 | | |
| | 04 | | UN | 100 | R\$ 1,69 | R\$ 169,00 | | |
| | 05 | | UN | 05 | R\$ 74,35 | R\$ 371,75 | | |
| | 06 | | UN | 100 | R\$ 20,58 | R\$ 2.058,00 | | |
| | 07 | | CX | 200 | R\$ 6,22 | R\$ 1.244,00 | | |
| | 08 | | UN | 40 | R\$108,53 | R\$ 4.341,20 | | |
| | 09 | | UN | 10 | R\$ 127,29 | R\$ 1272,90 | | |
| | 10 | | UN | 200 | R\$4,15 | R\$ 830,00 | | |
| | 11 | | UN | 100 | R\$ 5,69 | R\$ 569,00 | | |
| | 12 | | UN | 100 | R\$ 2,69 | R\$ 269,00 | | |
| | 13 | | CX | 30 | R\$ 5,25 | R\$ 157,50 | | |
| 006 | 01 | MOSAICO DISTRIBUIDORA ATACADO E ELETRÔNICOS EIRELLI CNPJ: 26.148.070/0001-85 | UN | 25 | R\$ 1,16 | R\$ 29,00 | R\$ 4.799,80 | ADJUDICADO |
| | 02 | | UN | 100 | R\$ 4,60 | R\$ 460,00 | | |
| | 03 | | UN | 100 | R\$ 4,39 | R\$ 439,00 | | |
| | 04 | | UN | 100 | R\$ 8,15 | R\$ 815,00 | | |
| | 05 | | UN | 30 | R\$ 32,06 | R\$ 961,80 | | |
| | 06 | | UN | 50 | R\$ 36,00 | R\$ 1.800,00 | | |
| | 07 | | UN | 100 | R\$ 2,95 | R\$ 295,00 | | |
| VALOR TOTAL GERAL: | | | | | | | R\$ 37.982,55 | |
| LOTES FRACASSADOS: LOTE 007 e 008 | | | | | | | | |

Emanuel Francisco de Souza
Pregoeiro Substituto
SEMA-MT

TERMO DE HOMOLOGAÇÃO

O SECRETÁRIO EXECUTIVO DE MEIO AMBIENTE, no uso de suas atribuições HOMOLOGA o procedimento licitatório do Pregão Eletrônico n. 005/2022, Processo n° 163225/2021, SIGADOC SEMA-PRO- SIGADOC 1057/2021 cujo objeto é "Aquisição de material e bens de consumo em atendimento a sede SEMA, unidades desconcentradas, parques da cidade e galpão do distrito industrial.", nos termos do inciso XXII, do artigo 4º, da Lei 10520/2002.

ALEX SANDRO ANTÔNIO MAREGA
Secretário Adjunto Executivo
Ato Governamental n° 114/2019 de 11/01/19

SINFRA

SECRETARIA DE ESTADO DE INFRAESTRUTURA E LOGÍSTICA

AVISO DE RESULTADO DE HABILITAÇÃO E DA ANÁLISE DA PROPOSTA DE PREÇOS RDC PRESENCIAL - EDITAL N. 032/2021

Processo n. 394236/2021 - Objeto: Contratação por empreitada por preço unitário para execução de obra de implantação e pavimentação da Avenida Parque do Barbado em pista dupla, interligando a Avenida Arquimedes Pereira Lima e a Avenida das Torres, em Cuiabá/MT. A Secretaria de Estado de Infraestrutura e Logística, por meio da Comissão Permanente de Licitação - CPL, designada pela Portaria n. 004/2022/CGAB/SINFRA, de 07/02/2022, publicada no DOE n. 28.181, de 08/02/2022, página 16, torna público o resultado do julgamento da fase de habilitação, da qual a empresa Encomind Engenharia Ltda. CNPJ: 14.915.029/0001-08, foi habilitada e declarada vencedora do certame, com o valor de R\$ 14.450.855,26 (quatorze milhões quatrocentos e cinquenta mil oitocentos e cinquenta e cinco reais e vinte e seis centavos). A íntegra do julgamento da fase de habilitação e da análise da proposta de preços, contendo os motivos de fato e de direito expostos pela comissão processante encontram-se inseridos na Ata do Resultado do Julgamento da Habilitação e da análise da proposta de

preços da licitante vencedora da etapa de lances, que poderá ser obtida no site www.sinfra.mt.gov.br, acessando o menu "documentos" e no submenu "licitações e editais". Informações gerais: (65) 3613-0529 e-mail: cpl@sinfra.mt.gov.br. Cuiabá, 16 de março de 2022.

Rogério Sebastião Magalhães
Presidente da Comissão Permanente de Licitação
SINFRA - MT

Visto:

Marcelo de Oliveira e Silva
Secretário de Estado de Infraestrutura e
Logística do Estado de Mato Grosso
SINFRA - MT

AVISO DE HOMOLOGAÇÃO E ADJUDICAÇÃO

Processo n. 394236/2021 - RDC Presencial - Edital n. 032/2021 - Objeto: Contratação por empreitada por preço unitário para execução de obra de implantação e pavimentação da Avenida Parque do Barbado em pista dupla, interligando a Avenida Arquimedes Pereira Lima e a Avenida das Torres, em Cuiabá/MT. A Secretaria de Infraestrutura e Logística torna público para conhecimento dos interessados a seguinte decisão: **Parte conclusiva: HOMOLOGO** o Regime Diferenciado de Contratação - RDC n. 032/2021, sob o critério de julgamento menor preço, lote único, sob o regime

de execução de empreitada por preço unitário, e **ADJUDICO** à empresa Encomind Engenharia Ltda. CNPJ: 14.915.029/0001-08, sendo classificada com o valor de R\$ 14.450.855,26 (quatorze milhões quatrocentos e cinquenta mil oitocentos e cinquenta e cinco reais e vinte e seis centavos). Informações gerais: telefone nº. (65) 3613-0529 e-mail: cpl@sinfra.mt.gov.br. Cuiabá/MT, 16 de março de 2022.

Marcelo de Oliveira e Silva
Secretário de Estado de Infraestrutura e
Logística do Estado de Mato Grosso
SINFRA - MT

Visto.

Rogério Sebastião Magalhães
Unidade de Licitação
UNILIC/SINFRA

AVISO DE CONTINUIDADE DE LICITAÇÃO
PREGÃO ELETRÔNICO Nº 02/2022/SINFRA
Processo Administrativo SINFRA-PRO-2022/00707 - SIAG nº
0000707/2022

A Secretaria de Estado de Infraestrutura e Logística, vem a público informar que a sessão do **Pregão Eletrônico nº 02/2022/SINFRA**, cujo objeto é a escolha da proposta mais vantajosa para a aquisição de maquinários para Secretaria de Estado de Infraestrutura e Logística - SINFRA/MT, para execução de serviços de infraestrutura rodoviária do Estado e Municípios, **terá continuidade no dia 18/03/2022, via sistema SIAG, a partir das 09h00min (horário de Cuiabá).**

Cuiabá-MT, 16 de março de 2022.

LAUBERTO FERREIRA DA CONCEIÇÃO
Portaria Conjunta n. 021/2022/SEPLAG/SINFRA

AVISO DE ABERTURA DE LICITAÇÃO
RDC PRESENCIAL - EDITAL n. 017/2022

Processo n.SINFRA-PRO-2022/01036 - OBJETO: Contratação de empresa de engenharia para execução dos serviços de implantação e pavimentação da rodovia MT-402, trecho: Entr. MT-010 - Distrito de Aguaçu, subtrecho: Final do Asfalto - Distrito de Aguaçu, com extensão de 9,79 km. O Edital será disponibilizado no dia 17/03/2022, a partir das 14h00 (horário local), pelo endereço eletrônico www.sinfra.mt.gov.br, acessando o menu "documentos" e o submenu "licitações e editais". **Entrega das propostas:** Deverão ser entregues à Comissão Permanente de Licitação, instituída pela Portaria n.004/2022/CGAB/SINFRA, publicada no DOE n.28181, de 08/02/2022, página 16, na sessão pública do dia **07/04/2022, às 09:00 horas (horário local)**, na sala de Reuniões - 2º andar, prédio da Secretaria de Estado de Infraestrutura e Logística/SINFRA, localizado na Av. Hélio Hermínio Ribeiro Torquato da Silva, Centro Político Administrativo, Cuiabá/MT. A sessão pública poderá ser acompanhada em tempo real através do canal da SINFRA no link: <https://www.youtube.com/channel/UCaDSkIVwea-9jkFp5C-M3ow>, bem como pelo Portal da Transparência do Estado de Mato Grosso: <http://www.transparencia.mt.gov.br/sinfra>. Informações gerais: telefone: (65) 3613-0529 e-mail: cpl@sinfra.mt.gov.br.

Cuiabá/MT, 16 de março de 2022.

Marcelo de Oliveira e Silva
Secretário de Estado de Infraestrutura e Logística
SINFRA - MT

Rogério Sebastião Magalhães
Presidente da Comissão Permanente de Licitação
CPL/SINFRA

AVISO DE ABERTURA

PREGÃO ELETRÔNICO Nº 04/2022/SINFRA
Processo Administrativo SINFRA-PRO-2022/00045 - SIAG nº
0000045/2022

A Secretaria de Estado de Infraestrutura e Logística vem a público informar a abertura do Pregão Eletrônico nº **04/2022/SINFRA**, cujo objeto é a escolha da proposta mais vantajosa para fornecimento de gêneros alimentícios (açúcar), conforme condições, quantidades e exigências estabelecidas no edital.

LANÇAMENTO E ENVIO DA(S) PROPOSTA(S) E DOCUMENTOS DE HABILITAÇÃO NO SIAG: de

18/03/2022 a 29/03/2022, período integral, e no dia 30/03/2022 até às 08h30min (horário de Cuiabá-MT).

ABERTURA DAS PROPOSTAS: 30/03/2022 às 09h00min (horário de Cuiabá-MT), através do site: <http://seplag.mt.gov.br/> - Link: <https://aquisicoes.seplag.mt.gov.br/>

EDITAL DISPONIBILIZADO: disponível para consulta no site da Secretaria de Estado de Infraestrutura e Logística - SINFRA: <http://www.sinfra.mt.gov.br/licitacoes-editais> e Portal Aquisições MT: www.seplag.mt.gov.br -(Link: <https://aquisicoes.seplag.mt.gov.br/>)

DÚVIDAS: E-mail: pregao@seplag.mt.gov.br Telefone: (65) 3613-3674

Cuiabá, 16 de março de 2022.

GUSTAVO LIMA PARREIRA
Superintendente de Aquisições e Contratos

AVISO DE ABERTURA DE LICITAÇÃO
RDC PRESENCIAL - EDITAL n. 018/2022

Processo n.SINFRA-PRO-2022/02282 - OBJETO: Contratação de empresa de engenharia para execução dos serviços de recuperação funcional do pavimento da rodovia MT-270, trecho: Entr. BR-163 - São Lourenço de Fátima, subtrecho: Entr. BR-163 - P.U. São Lourenço de Fátima, com extensão de 29,14km. O Edital será disponibilizado no dia 17/03/2022, a partir das 14h00 (horário local), pelo endereço eletrônico www.sinfra.mt.gov.br, acessando o menu "documentos" e o submenu "licitações e editais". **Entrega das propostas:** Deverão ser entregues à Comissão Permanente de Licitação, instituída pela Portaria n.004/2022/CGAB/SINFRA, publicada no DOE n.28181, de 08/02/2022, página 16, na sessão pública do dia **07/04/2022, às 14:00 horas (horário local)**, na sala de Reuniões - 2º andar, prédio da Secretaria de Estado de Infraestrutura e Logística/SINFRA, localizado na Av. Hélio Hermínio Ribeiro Torquato da Silva, Centro Político Administrativo, Cuiabá/MT. A sessão pública poderá ser acompanhada em tempo real através do canal da SINFRA no link: <https://www.youtube.com/channel/UCaDSkIVwea-9jkFp5C-M3ow>, bem como pelo Portal da Transparência do Estado de Mato Grosso: <http://www.transparencia.mt.gov.br/sinfra>. Informações gerais: telefone: (65) 3613-0529 e-mail: cpl@sinfra.mt.gov.br.

Cuiabá/MT, 16 de março de 2022.

Marcelo de Oliveira e Silva
Secretário de Estado de Infraestrutura e Logística
SINFRA - MT

Rogério Sebastião Magalhães
Presidente da Comissão Permanente de Licitação
CPL/SINFRA

AVISO DE ABERTURA DE LICITAÇÃO
RDC PRESENCIAL - EDITAL n. 019/2022

Processo n.SINFRA-PRO-2022/00291 - OBJETO: Contratação de empresa de engenharia para execução dos serviços de implantação e pavimentação da rodovia MT-010, trecho: São José do Rio Claro - Nova Mutum, subtrecho: Final P.U São José do Rio Claro - Rio Arinos (Div. São José do Rio Claro/ Nova Mutum), com extensão de 30,74km. O Edital será disponibilizado no dia 17/03/2022, a partir das 14h00 (horário local), pelo endereço eletrônico www.sinfra.mt.gov.br, acessando o menu "documentos" e o submenu "licitações e editais". **Entrega das propostas:** Deverão ser entregues à Comissão Permanente de Licitação, instituída pela Portaria n.004/2022/CGAB/SINFRA, publicada no DOE n.28181, de 08/02/2022, página 16, na sessão pública do dia **12/04/2022, às 09:00 horas (horário local)**, na sala de Reuniões - 2º andar, prédio da Secretaria de Estado de Infraestrutura e Logística/SINFRA, localizado na Av. Hélio Hermínio Ribeiro Torquato

da Silva, Centro Político Administrativo, Cuiabá/MT. A sessão pública poderá ser acompanhada em tempo real através do canal da SINFRA no link: <https://www.youtube.com/channel/UCaDSkIVwea-9jkFp5C-M3ow>, bem como pelo Portal da Transparência do Estado de Mato Grosso: <http://www.transparencia.mt.gov.br/sinfra>. Informações gerais: telefone: (65) 3613-0529 e-mail: cpl@sinfra.mt.gov.br.

Cuiabá/MT, 16 de março de 2022.

Marcelo de Oliveira e Silva
Secretário de Estado de Infraestrutura e Logística
SINFRA - MT

Rogério Sebastião Magalhães
Presidente da Comissão Permanente de Licitação
CPL/SINFRA

EXTRATO DE RATIFICAÇÃO DA INEXIGIBILIDADE DE LICITAÇÃO N. 002/2022

N. DO PROCESSO SINFRA-PRO-2022/02588

COMUNICAÇÃO DA INEXIGIBILIDADE

Objeto: Contratação de 07 (sete) inscrições pra o curso presencial "Nova Lei de Licitações e Contratos".

Fundamento legal: Inciso III, do art. 74, da Lei n. 14.133/21;

Justificativa: O objeto da contratação ora pretendida se trata de serviço de natureza singular, com profissionais ou empresas de notória especialização, em consonância com o Parecer Jurídico acostado aos autos nº SINFRA-PRO-2022/02588, às fls. 123-155, bem como inciso III, do art. 74, da Lei n. 14.133/21.

Cuiabá, 16 de março de 2022.

GUSTAVO LIMA PARREIRA
Superintendente de Aquisições e Contratos

RATIFICAÇÃO DA INEXIGIBILIDADE

Valor global: R\$ 17.306,10 (dezesete mil, trezentos e seis reais e dez centavos), referente à contratação de 07 (sete) inscrições pra o curso presencial "Nova Lei de Licitações e Contratos".

Empresa: Orzil Consultoria e Treinamento LTDA, CNPJ: 21.545.863/0001-14.

Cuiabá, 16 de março de 2022.

MARCELO DE OLIVEIRA E SILVA
Secretário de Estado de Infraestrutura e Logística

ADMINISTRAÇÃO INDIRETA

UNEMAT

UNIVERSIDADE DO ESTADO DE MATO GROSSO

EXTRATO DO CONTRATO Nº 019/2022 UNEMAT PARTES: FUNDAÇÃO UNIVERSIDADE DO ESTADO DE MATO GROSSO / TELEFONICA BRASIL S.A., CNPJ/MF sob o nº 02.558.157/0001-62

DO OBJETO: contratação de empresa especializada para prestação de Serviços de Telefonia Móvel Pessoal - STMP, com ligações ilimitadas para qualquer telefone (fixo ou móvel de qualquer operadora) dentro do Brasil, incluindo sistema informatizado de gerenciamento online das linhas (gestor online), comunicação de voz e dados via rede móvel, disponível nacionalmente com tecnologia digital, tipo plano corporativo Pós-Pago, com fornecimento de aparelhos smartphones sob forma de comodato, para atendimento das necessidades da Universidade do Estado de Mato Grosso - UNEMAT, conforme Adesão à Ata de Registro de Preços nº 004/2022 - UNEMAT, advindo do Pregão Eletrônico nº 0035/2021 - UNEMAT, o Processo Administrativo nº 232768/2021- UNEMAT e a proposta

apresentada e adjudicada da empresa vencedora.

VALOR: 384.138,48 (trezentos e oitenta e quatro mil e cento e trinta e oito reais e quarenta e oito centavos).

DA ASSINATURA: 03/03/2022.

GESTOR/MATRÍCULA: Luiz Fernando Caldeira Ribeiro, matrícula nº 131944.

FISCAL/MATRÍCULA: Thiago de Freitas Souza, matrícula nº 137486.

SUPLENTE/MATRÍCULA: Camillo Araujo, matrícula nº 116995.

DOTAÇÃO ORÇAMENTÁRIA: 26201.0001.12.122.036.2007.9900.339 000000.100.4.1

ELEMENTO DE DESPESA: 40 - SERVIÇOS DE TECNOLOGIA DA INFORMAÇÃO E COMUNICAÇÃO - PESSOA JURÍDICA.

DA VIGÊNCIA: 24 (vinte e quatro) meses a partir da assinatura do contrato.

ASSINAM: Prof. Dr. Rodrigo Bruno Zanin - Reitor; Sra. Addressa Simone Mertins De Oliveira e o Sr. Fábio Marques de Souza Levorin - Representantes Legal.

EXTRATO DO TERMO DE APOSTILAMENTO Nº 004 AO CONTRATO Nº 022/2018-UNEMAT

PARTES: UNIVERSIDADE DO ESTADO DE MATO GROSSO / SETAE - SERVIÇOS DE TRATAMENTO DE ÁGUA E ESGOTO LTDA - EPP, CNPJ sob o nº 04.234.130/0001-40

DO OBJETO: tem por finalidade repactuar o valor contratual em face do Decreto Municipal nº 4.472 de 18 de janeiro de 2022, Prefeitura Municipal de Nova Xavantina que dispõe sobre o reajuste da tarifa de água em 14,71% nos termos do processo administrativo nº UNEMAT-PRO-2022/03238.

DA ASSINATURA: 16/03/2022.

DO VALOR: R\$ 44.716,67 (quarenta e quatro mil e setecentos e dezesseis reais e sessenta e sete centavos).

ASSINAM: Prof. Dr. Rodrigo Bruno Zanin

DETRAN

DEPARTAMENTO ESTADUAL DE TRÂNSITO

DEPARTAMENTO ESTADUAL DE TRÂNSITO AVISO DE LICITAÇÃO TOMADA DE PREÇOS Nº 02/2022/DETRAN/MT

O DETRAN-MT, por meio da Comissão Permanente de Licitação, nomeada pela Portaria nº 615/2021/GP/DETRAN/MT de 24 de setembro de 2021, com publicação no Diário Oficial em 27 de setembro de 2021, torna público para conhecimento dos interessados a **Tomada de Preços nº 02/2022/DETRAN/MT**.

OBJETO: Contratação de empresa especializada para reforma da 15ª Ciretran de Poconé - MT.

Recebimento dos envelopes: de 17/03/2022 até 05/04/2022 (HORÁRIO DE EXPEDIENTE).

Data e horário para credenciamento: 06/04/2022 das 08h30min às 09h00min (HORÁRIO LOCAL).

Sessão de Abertura: 06/04/2022 a partir de 09h01min (HORÁRIO LOCAL).

Local da sessão pública de disputas: Sala de Reuniões da Presidência do DETRAN/MT, situado à Av. Dr. Hélio Ribeiro, nº 1.000, Centro Político Administrativo, Cuiabá/MT, CEP 78.048-910.

Retirada do Edital: O Edital e o Projeto Básico completo estarão à disposição dos interessados mediante solicitação pelo e-mail abaixo, no Portal Transparência do DETRAN/MT: <https://www.detrans.mt.gov.br/web/detrans-transparencia/tomada-de-precos>, no Portal da SEPLAG: <http://aquisicoes.seplag.mt.gov.br/> ou ainda por solicitação realizada diretamente a esta Coordenadoria de Aquisições e Contratos do DETRAN/MT.

Transmissão: As sessões públicas desta licitação serão transmitidas ao vivo, na internet, no endereço: https://www.youtube.com/channel/UCWqBNP_ce2ivbkyBttq_P6A.

Informações: Telefone: (65) 3615-4757/4791, e-mail: licitacoes@detrans.mt.gov.br.

Cuiabá/MT, 16 de março 2022.

JOÃO MARCELO RÉGIS LOPES
Membro da Comissão Permanente de Licitação
DETRAN/MT

NÚMEROS COMPROVAM QUE MATO GROSSO ESTÁ MELHOR.

O PROGRAMA MAIS MT
ESTÁ AVANÇANDO EM TODAS
AS ÁREAS E REGIÕES



MAIS DE **1.200 KM DE ASFALTO NOVO** CONCLUÍDOS.



16 ESCOLAS ENTREGUES E **18 ESCOLAS** REFORMADAS E ENTREGUES.



8 HOSPITAIS MODERNIZADOS.



100 MIL FAMÍLIAS ATENDIDAS PELO SER FAMÍLIA EMERGENCIAL.



964 MIL CESTAS BÁSICAS DISTRIBUÍDAS PELO SER FAMÍLIA SOLIDÁRIO.



"FICO COM ORGULHO QUE MEU ESTADO CUIDA DA GENTE".

Beneficiária do auxílio Ser Família Emergencial

É O GOVERNO CUMPRINDO
SUA OBRIGAÇÃO DE PRESTAR CONTAS
DO QUE FAZ AO CIDADÃO.



Governo de
Mato Grosso

PROCURADORIA GERAL DE JUSTIÇA

AVISO DE LICITAÇÃO

Edital nº: 025/2022-MP/PGJ. **Modalidade:** TOMADA DE PREÇOS. **Tipo:** MENOR PREÇO. **Regime de Execução:** EMPREITADA POR PREÇO GLOBAL. **Data e horário da Sessão:** 13 de ABRIL de 2022, as 14h00. **Entrega dos Envelopes:** ATÉ O HORÁRIO PREVISTO PARA INÍCIO DA SESSÃO PÚBLICA. **Objeto da Licitação:** CONTRATAÇÃO DE EMPRESA ESPECIALIZADA EM MONTAGEM E INSTALAÇÃO DE SUBESTAÇÃO ABRIGADA DE POTÊNCIA DE TRANSFORMAÇÃO DE 800 KVA-13,8 KV, PARA ATENDER A NOVA SEDE DAS PROMOTORIAS DE JUSTIÇA DA COMARCA DE VÁRZEA GRANDE/MT, conforme especificações constantes no Edital e seus anexos.

LOCAL DA SESSÃO PÚBLICA DE DISPUTAS: Ministério Público do Estado de Mato Grosso, situado à Rua 04, Quadra 11, nº 237, Centro Político e Administrativo, Cep 78.049-921, Cuiabá, Mato Grosso. **AQUISIÇÃO DO EDITAL:** No site www.mpmt.mp.br (link Licitações), podendo também ser obtido pelo e-mail "licitacoes@mpmt.mp.br".

Cuiabá/MT, 16 de março de 2022

Comissão de Licitação

Port. nº 150/2021-PGJ, de 12 de março de 2021

* Adia-se a data do certame para o dia 13 de abril de 2021, devido a correções na Planilha Orçamentária.

PROCURADORIA GERAL DO ESTADO

PORTARIA Nº 007/PGE/2022.

O COLÉGIO DE PROCURADORES DA PROCURADORIA-GERAL DO ESTADO DE MATO GROSSO, no uso da atribuição legal expressa na Lei Complementar Estadual n.º 111, de 1.º de julho de 2002, e

Considerando o Processo Administrativo protocolado sob o nº PGE-PRO-2022/02821, que a candidata requereu o reposicionamento para o final da fila,

RESOLVE:

Art. 1º - Tornar público o deferimento do requerimento

administrativo da candidata Adriana Moreira Araújo, que renunciou a sua posição classificatória no VIII Concurso Público de Provas e Títulos para o Provedimento de Cargos na Carreira de Procurador do Estado de Mato Grosso, Edital nº 01/2016, reposicionando-a para a última posição do certame.

REGISTRE - SE, PUBLIQUE - SE, CUMPRE - SE.
Procuradoria-Geral do Estado, em Cuiabá - MT, 15 de março de 2022.

(original assinado)

FRANCISCO DE ASSIS DA SILVA LOPES

PROCURADOR-GERAL DO ESTADO e

PRESIDENTE DO COLÉGIO DE PROCURADORES

DEFENSORIA PÚBLICA

PREGOEIROS E APOIO

AVISO DE ABERTURA DO PREGÃO ELETRÔNICO Nº 11/2022/DPMT

A PREGOEIRA OFICIAL DA DEFENSORIA PÚBLICA DO ESTADO DE MATO GROSSO, nomeada pela portaria nº 01223/2021/DPG, publicada no Diário Oficial do Estado em 23 de outubro de 2021, TORNA PÚBLICO a abertura da seguinte licitação:

MODALIDADE: PREGÃO ELETRÔNICO Tipo: MENOR PREÇO POR ITEM

Procedimento: 12319/2021 - Defensoria Pública. Pregão Eletrônico n. 11/2022

Data 05/04/2022; Horário 14:00h (horário de Brasília);

Endereço Eletrônico: www.comprasnet.gov.br.

Objeto: **CONTRATAÇÃO DE INSTITUIÇÃO FINANCEIRA QUE EXCLUSIVAMENTE PRESTE SERVIÇOS BANCÁRIOS PARA PROCESSAMENTO DE CRÉDITOS PROVENIENTES DA FOLHA DE PAGAMENTO, PARA ATENDER AS NECESSIDADES DA DEFENSORIA PÚBLICA DO ESTADO DE MATO GROSSO, CONFORME AS ESPECIFICAÇÕES CONSTANTES NESTE INSTRUMENTO CONVOCATÓRIO E SEUS ANEXOS.** Locais para acesso ao Edital: A) Sítio da Defensoria Pública do Estado: www.defensoriapublica.mt.gov.br; B) E-mail: pregoeiros@dp.mt.gov.br ou C) Sede Administrativa DPMT: situada na Rua 02, esquina com a Rua C, Setor A, Quadra 04, Lote 04, Centro Político Administrativo, Cuiabá/MT, CEP: 78.049-912 - horário: 12:00 às 18:00, telefone (65) 99917-8318

Cuiabá-MT, 08 de março de 2022.

RENATA LEITE JANSONS

Pregoeira Oficial da Defensoria Pública

ATO Nº 048/2022

O DEFENSOR PÚBLICO-GERAL DO ESTADO DE MATO GROSSO, no uso de suas atribuições institucionais, especialmente a conferida pelo Art. 11, incisos I e V, da Lei Complementar nº 146, de 29 de dezembro de 2003, resolve nomear **JAQUELINE DOS REIS MOREIRA SANTOS** no cargo de Assessora Jurídica (DP-CNE-III), com atuação junto ao Defensor Carlos Wagner Gobati de Matos, nos termos da Lei nº 10.773, de 05 de dezembro de 2018, com efeitos a partir da data da publicação.

Cuiabá/MT, 16 de março de 2022.

CLODOALDO APARECIDO GONÇALVES DE QUEIROZ

Defensor Público-Geral do Estado de Mato Grosso

PORTARIA Nº 308/2022/SDPG

A SEGUNDA SUBDEFENSORA PÚBLICA-GERAL DO ESTADO DE MATO GROSSO, no uso de suas atribuições legais e institucionais, conferidas pelo art. 14 - Seção I - A da Lei 146/2003 com redação modificada pela Lei Complementar 608/2018;

CONSIDERANDO que após cada quinquênio ininterrupto de efetivo exercício no Serviço Público Estadual, o Servidor Público fará jus a 03 (três) meses de licença, a título de prêmio por assiduidade, com a remuneração do cargo efetivo;

CONSIDERANDO a decisão proferida no procedimento nº 3218/2022;

RESOLVE:

Art. 1º CONCEDER ao Defensor Público André Renato Robelo Rossignolo a averbação de 180 (cento e oitenta) dias de Licença Prêmio, referente aos quinquênios de 2008/2013 e 2013/2018.

Art. 2º A presente Portaria entra em vigor na data de sua publicação, revogando as disposições em contrário.

Cuiabá/MT, 16 de março de 2022.

GISELE CHIMATTI BERNA

Segunda Subdefensora Pública-Geral do Estado de Mato Grosso

EXTRATO DO 7º TERMO ADITIVO AO CONTRATO Nº 008.2016/DP/MT

Processo nº: 10387/2021

Locatária: DEFENSORIA PÚBLICA DO ESTADO DE MATO GROSSO.

Locador: JOSELITO GONÇALVES DE ALCÂNTARA

Objeto: O presente termo aditivo objetiva:

a) prorrogar o prazo de vigência do Contrato nº 008/2016, por mais 12 (doze) meses;

b) reajustar o valor concernente à locação do imóvel, em 11,66% (onze vírgula sessenta e seis por cento), conforme comum acordo entre as partes.

Da Vigência: O prazo de vigência do Termo Aditivo terá início em 30/03/2022 e término em 30/03/2023, podendo ser modificado por mútuo acordo entre as partes.

Do Reajuste: LOCATÁRIA pagará a LOCADORA, pela locação do imóvel, o valor mensal de **R\$ 6.700,00 (seis mil e setecentos reais), consistindo no valor anual de R\$ 80.400,00 (oitenta mil e quatrocentos reais)**, conforme comum acordo entre as partes.

Data da assinatura: 14/03/2022.

Fundamento Legal: com base art. 51, da Federal nº 8.245/1991 bem como na Lei Federal nº 8.666/93.

Assinam: Primeiro Subdefensor Público Geral - Rogério Borges Freitas, Locador- Joselito Gonçalves de Alcântara.

PORTARIA Nº 309/2022/SDPG

A SEGUNDA SUBDEFENSORA PÚBLICA-GERAL DO ESTADO DE MATO GROSSO, no uso de suas atribuições legais e institucionais, conferidas pelo art. 14 - Seção I - A da Lei 146/2003 com redação modificada pela Lei Complementar 608/2018;

CONSIDERANDO o disposto na Lei nº 647/2019, que acrescentou os art. 87-B e seguintes na Lei Complementar Nº 146, de 29 de dezembro de 2003 c/c a Portaria 0156/2020/DPG;

CONSIDERANDO a decisão proferida no procedimento nº 3172/2022;

RESOLVE:

Art. 1º DESIGNAR as seguintes Defensoras Públicas para atuarem em acúmulo de funções (art. 2º, caput, Portaria nº 156/2020), conforme segue:

| Dados da Defensora Pública Designada | |
|--------------------------------------|---|
| Defensor Público | Elisa de Camargo Viana |
| Órgão de atuação originário | 2ª Defensoria de Campo Verde |
| Período da acumulação | De 16.03.2022 a 06.07.2022. |
| Dados da Defensora Pública Designada | |
| Defensora Pública | Fernanda Maria Cicero de Sá França |
| Órgão de atuação originário | 9ª Defensoria Cível de Cuiabá |
| Período da acumulação | De 16.03.2022 a 06.07.2022; e De 07.07.2022 até que haja provimento na respectiva vaga, por remoção ou por lotação, ou por um ano, prevalecendo o que ocorrer primeiro, em consonância com o §1º do art. 5º da Portaria nº 0156/2020/DPG. |
| Dados da acumulação | |
| Defensor Público Titular do Órgão | Órgão Vago |
| Órgão de atuação/Núcleo | 2ª Defensoria de Pontes e Lacerda |
| Justificativa | Necessidade de preenchimento de vaga devido a publicação da Portaria nº 276/2022/SDPG no D.O.E. nº 28.200 do dia 09 de março de 2022, que revogou a Portaria nº 1233/2021/SDPG, publicada no D.O.E. nº 28.109 do dia 22 de outubro de 2022, que designou o Dr. Rodrigo dos Anjos Barroso Mattos para atuar em acúmulo de funções, na 2ª Defensoria do Núcleo de Pontes e Lacerda. |
| Fundamento legal | Arts. 87-B e 87-C da Lei Complementar 647/2019 c/c art. 5º, inciso I e 7º da Portaria 0156/2020/DPG. |

Art. 2º A presente Portaria entra em vigor na data de sua publicação, revogando as disposições contrárias.

Cuiabá/MT, 16 de março de 2022.

GISELE CHIMATTI BERNA

Segunda Subdefensora Pública-Geral do Estado de Mato Grosso

RESULTADO DA LICITAÇÃO NA MODALIDADE PREGÃO ELETRÔNICO TERMO DE HOMOLOGAÇÃO

O Ordenador de Despesas da Defensoria Pública do Estado de Mato Grosso, no uso de suas atribuições legais, vem a público homologar o procedimento licitatório nº **4386/2021**, o resultado do Pregão Eletrônico Edital nº **07/2022**, na modalidade de Pregão eletrônico - Sistema de Registro de Preço - SRP, para adjudicação e homologação dos itens licitados no certame que visa o Registro de Preços para eventual

contratação de serviços de transportes de materiais, móveis, utensílios, equipamentos, eletrodomésticos, eletroeletrônicos, entre outros, incluso veículo (com carroceria baú com no mínimo 30m³ (trinta metros cúbicos), combustível, motorista, mão de obra (carga e descarga), seguro da carga e, outros julgáveis necessários para a realização dos serviços; sob a forma de viagens; a critério, e em atendimento as necessidades da Defensoria Pública do Estado de Mato Grosso.

| ITEM | ESPECIFICAÇÃO DO OBJETO | EMPRESA VENCEDORA | QTD | VALOR ADJUDICADO | |
|------|--|--------------------------|-----|------------------|----------------|
| | | | | UNITÁRIO | TOTAL |
| 1 | Serviços de transportes de materiais, móveis, utensílios, equipamentos, Com deslocamento de até 300 quilômetros entre o local de origem e o local de destino. | TRIUNFO TRANSPORTES LTDA | 20 | R\$ 2.789,89 | R\$ 55.797,80 |
| 2 | Serviços de transportes de materiais, móveis, utensílios, equipamentos, eletrodomésticos, Com deslocamento entre 301 e 600 quilômetros entre o local de origem e o local de destino. | TRIUNFO TRANSPORTES LTDA | 20 | R\$ 5.279,80 | R\$ 105.595,98 |
| 3 | Serviços de transportes de materiais, móveis, Com deslocamento entre 601 e 1000 quilômetros entre o local de origem e o local de destino. | TRIUNFO TRANSPORTES LTDA | 20 | R\$ 8.578,87 | R\$ 171.577,40 |
| 4 | Serviços de transportes de materiais, móveis, utensílios, equipamentos, Com deslocamento entre 1001 e 1600 quilômetros entre o local de origem e o local de destino. | TRIUNFO TRANSPORTES LTDA | 20 | R\$ 12.896,00 | R\$ 257.920,00 |

Cuiabá, 08 de março de 2022.

ROGÉRIO BORGES FREITAS
PRIMEIRO SUBDEFENSOR PÚBLICO-GERAL
Ordenador de Despesas

EXTRATO DA ATA DE REGISTRO DE PREÇOS Nº 005/2022/DPMT

Gestora da Ata: DEFENSORIA PÚBLICA DO ESTADO DE MATO GROSSO.

Adjudicatário: TRIUNFO TRANSPORTES LTDA

Objeto: Futura e eventual contratação de empresa especializada em serviços de transportes de materiais, móveis, utensílios, equipamentos, eletrodomésticos, eletroeletrônicos, entre outros.

Fundamento Legal: Licitação na Modalidade Pregão Eletrônico nº 007/2022/DPMT, Lei Federal 10.520/2002, Lei Federal nº 8.666/93, Decreto Federal nº 10.024/2019, Decreto Estadual nº 840/2017 e Processo nº 4386/2021.

Vigência: 12 (doze) meses.

Valor Total: R\$ 590.891,00 (quinhentos e noventa mil e oitocentos e noventa e um reais).

Assinam: Primeiro Subdefensor Público-Geral e Ordenador de Despesa - Dr. Rogério Borges Freitas, Empresa - TRIUNFO TRANSPORTES LTDA - Rep Legal Da Empresa - Vanusa de Fatima Vobeto Pinto

PORTARIA Nº 310/2022/SDPG

A SEGUNDA SUBDEFENSORA PÚBLICA-GERAL DO ESTADO DE MATO GROSSO, no uso de suas atribuições legais e institucionais, conferidas pelo art. 14 - Seção I - A da Lei Complementar nº 146/2003, com redação modificada pela Lei Complementar nº 608/2018;

CONSIDERANDO a decisão proferida no procedimento 3607/2022;

RESOLVE:

Art. 1º DESIGNAR os membros e servidores elencados abaixo, a representarem a Defensoria Pública do Estado no Mutirão Rural do SENAR/2022 no mês de março, conforme segue:

Pela Defensora Pública, Hevillin Lyra Nazário de Figueiredo - Início de deslocamento dia 19/03/2022 - Evento dia 19/03/2022 no Balneário Pubi, a 45km do Município de Sapezal-MT - Fim do deslocamento em 19/03/2022;

Pelo Defensor Público, Daniel Rodrigo de Souza Pinto e pelo Assessor Jurídico Renato Moraes Belém - Início de deslocamento dia 20/03/2022 - Evento dia 21/03/2022 na Gleba União, Assentamento Boa Esperança, Escola Estadual Geraldo Santana dos Santos, a 21km do Município de Santo Afonso-MT - Fim do deslocamento em 22/03/2022;

Pelo Defensor Público, Iderlipes Pinheiro de Freitas Junior e pela Assessora Jurídica Eloisa Regina Escobar Freitas - Início de deslocamento dia 22/03/2022 - 1º evento dia 22/03/2022 na Comunidade Bojuí, Escola Municipal Maria Euzébia Ferreira, a 34km do Município de Diamantino-MT; 2º evento dia 23/03/2022 no Distrito de Capão Verde, Escola Estadual Água Santa-Henrique José Trindade, a 67km do Município de Alto Paraguai-MT - Fim do deslocamento em 23/03/2022;

Pelo Defensor Público, Gonçalbert Torres de Paula e pela Assessora Jurídica Andressa Priscila Orth - Início de deslocamento dia 24/03/2022 - Evento dia 25/03/2022 em Assentamento PA Campinas - Escola Municipal Padre José Anchieta, a 67km do Município de São José do Rio Claro-MT - Fim do deslocamento em 26/03/2022;

Pelo Defensor Público, Túlio Ponte de Almeida e pela Assessora Jurídica Larissa Davoglio de Arruda Peres do Pinho - Início de deslocamento dia 25/03/2022 - Evento dia 26/03/2022 no Distrito Marechal Rondon, Escola Estadual Marechal Cândido Rondon, a 55km do Município de Campo Novo dos Parecis-MT - Fim do deslocamento em 27/03/2022.

Art. 2º A presente Portaria entra em vigor na data de sua publicação, revogando disposições contrárias.

Cuiabá/MT, 16 de março de 2022.

GISELE CHIMATTI BERNA

Segunda Subdefensora Pública-Geral do Estado de Mato Grosso

PORTARIA Nº 311/2022/SDPG

A SEGUNDA SUBDEFENSORA PÚBLICA-GERAL DO ESTADO DE MATO GROSSO, no uso de suas atribuições legais e institucionais, conferidas pelo art. 14 - Seção I - A da Lei 146/2003 com redação modificada pela Lei Complementar 608/2018;

RESOLVE:

Art. 1º CONCEDER ao Servidor Público Yuri Alagues Bendo, matrícula 100899, usufruto de 2 (dois) dias de férias compensatórias, para serem usufruídas nos dias 09.03.2022 a 10.03.2022, referente ao plantão integrado, conforme procedimento nº 3184/2022.

Art. 2º CONCEDER a Defensora Pública Maria Cecilia Alves da Cunha, matrícula 100522, usufruto de 1 (um) dia de folga compensatória, para ser usufruída no dia 25.03.2022, referente ao plantão integrado, conforme procedimento nº 3636/2022.

Art. 3º CONCEDER ao Defensor Público Fernando Ciscato Bastos, matrícula 100699, usufruto de 5 (cinco) dias de férias compensatórias, para serem usufruídas nos dias 07.03.2022 a 11.03.2022, referente ao plantão integrado, conforme procedimento nº 2749/2022.

Art. 4º CONCEDER ao Defensor Público Fernando Ciscato Bastos, matrícula 100699, usufruto de 33 (trinta e três) dias de férias individuais, para serem usufruídas nos dias 14.03.2022 a 15.04.2022, referente ao período aquisitivo 2018/2019, conforme procedimento nº 2749/2022. Ademais, a Defensora Pública Melissa Rodrigues Gonçalves

Vicentim irá atuar em substituição plena, em acumulo de funções.

Art. 5º CONCEDER ao Defensor Público Bruno Cury de Moraes, matrícula 101003824, usufruto de 10 (dez) dias de férias individuais, para serem usufruídas nos dias 04.04.2022 a 13.04.2022, referente ao período aquisitivo 2021/2022, conforme procedimento nº 3559/2022.

Art. 6º CONCEDER a Servidora Pública Nathalia Costa Marques Carvalho de Oliveira, matrícula 100719, usufruto de 10 (dez) dias de férias individuais, para serem usufruídas nos dias 11.04.2022 a 20.04.2022, referente ao período aquisitivo 2021/2021, conforme procedimento nº 006254/2022.

Art. 7º CONCEDER ao Defensor Público Frederico de Oliveira Dorileo, matrícula 100021, usufruto de 10 (dez) dias de férias individuais, para serem usufruídas nos dias 04.04.2022 a 13.04.2022, referente ao período aquisitivo 2021/2022, conforme procedimento nº 006255/2022. Ademais, o Defensor Público Carlos Eduardo Roika Junior, irá atuar em substituição plena, em acumulo de funções.

Art. 8º CONCEDER a Defensora Pública Monica Balbino Cajango, matrícula 100195, usufruto de 20 (vinte) dias de férias individuais, para serem usufruídas nos dias 02.05.2022 a 21.05.2022, referente ao período aquisitivo 2016/2017, conforme procedimento nº 006259/2022. Ademais, o Defensor Público Zacarias Ferreira Dias, irá atuar e substituição plena, em acumulo de funções.

Art. 9º CONCEDER a Defensora Pública Monica Balbino Cajango, matrícula 100195, usufruto de 3 (três) dias de férias compensatórias, para serem usufruídas nos dias 18.04.2022 a 20.04.2022, referente ao plantão integrado, conforme procedimento nº 006260/2022.

Art. 10. CONCEDER a Servidora Pública Isabella Cristina Batista de Carvalho, matrícula 101003659, para serem usufruídas nos dias 24.03.2022 e 25.03.2022, referente ao plantão integrado, conforme procedimento nº 006263/2022.

Art. 11. CONCEDER a Servidora Pública Andressa Santiago Soares, matrícula 100624, usufruto de 30 (trinta) dias de férias individuais, para serem usufruídas nos dias 02.05.2022 a 31.05.2022, referente ao período aquisitivo 2021/2022, conforme procedimento nº 006264/2022.

Art. 12. CONCEDER ao Servidor Público Adriano Augusto de Souza Melo, matrícula 101003636, usufruto de 1 (um) dia de folga compensatória, para ser usufruída no dia 18.03.2022, referente ao plantão integrado, conforme procedimento nº 006265/2022.

Art. 13. CONCEDER a Defensora Pública Jacqueline Gevizier Rodrigues Ciscato, matrícula 100520, usufruto de 2 (dois) dias de férias compensatórias, para serem usufruídas nos dias 07.04.2022 a 08.04.2022, referente ao plantão integrado, conforme procedimento nº 006266/2022.

Art. 14. CONCEDER a Defensora Pública Jacqueline Gevizier Rodrigues Ciscato, matrícula 100520, usufruto de 3 (três) dias de férias compensatórias, para serem usufruídas nos dias 11.04.2022 a 13.04.2022, referente ao plantão integrado, conforme procedimento nº 006267/2022.

Art. 15. CONCEDER a Defensora Pública Jacqueline Gevizier Rodrigues Ciscato, matrícula 100520, usufruto de 3 (três) dias de férias compensatórias, para serem usufruídas nos dias 18.04.2022 a 20.04.2022, referente ao plantão integrado, conforme procedimento nº 006268/2022.

Art. 16. CONCEDER a Servidora Pública Anne Hellen Cardozo de Assunção, matrícula 100341, usufruto de 5 (cinco) dias de férias compensatórias, para serem usufruídas nos dias 21.03.2022 a 25.03.2022, conforme procedimento nº 006269/2022.

Art. 17. CONCEDER a Servidora Pública Anne Hellen Cardozo de Assunção, matrícula 100341, usufruto de 5 (cinco) dias de férias compensatórias, para serem usufruídas nos dias 28.03.2022 a 01.04.2022, referente ao plantão integrado, conforme procedimento nº 006270/2022.

Art. 18. CONCEDER a Servidora Pública Francisca Lia Girão Santos, matrícula 101003473, usufruto de 3 (três) dias de férias compensatórias, para serem usufruídas nos dias 18.04.2022 a 20.04.2022, referente ao plantão integrado, conforme procedimento nº 006272/2022.

Art. 19. CONCEDER ao Servidor Público Joaquim de Oliveira Junior, matrícula 100746, usufruto de 2 (dois) dias de férias compensatórias, para serem usufruídas nos dias 04.04.2022 a 05.04.2022, referente ao plantão integrado, conforme procedimento nº 006274/2022.

Cuiabá/MT, 16 de março de 2022.

GISELE CHIMATTI BERNA

Segunda Subdefensora Pública-Geral do Estado de Mato Grosso

RETIFICAÇÃO DA PORTARIA Nº 295/2022/SDPG

Objeto: RETIFICAR em parte a Portaria nº 295/2022/SDPG de 14 de março de 2022, publicada no Diário Oficial do Estado nº 28.203.

ONDE SE LÊ:

Art. 10º CONCEDER ao Servidor Público Glaucio Garcia Continho, usufruto de 5 (cinco) dias de férias compensatórias, para serem usufruídas nos dias 01.11.2022 e 03.11.2022 a 07.11.2022, referente ao plantão integrado, conforme procedimento nº 3217/2022.

LEIA-SE:

Art. 10º CONCEDER ao Servidor Público **Gabriel Morais dos Santos**, usufruto de 5 (cinco) dias de férias compensatórias, **para serem**

usufruídas nos dias 01.11.2022; 03.11.2022 e 04.11.2022; 07.11.2022 e 08.11.2022, referente ao plantão integrado, conforme procedimento nº 3217/2022.

Cuiabá/MT, 16 de março de 2022.

GISELE CHIMATTI BERNA

Segunda Subdefensora Pública-Geral do Estado de Mato Grosso

RETIFICAÇÃO DA PORTARIA Nº 305/2022/SDPG

Objeto: RETIFICAR em parte a Portaria nº 305/2022/SDPG de 16 de março de 2022, publicada no Diário Oficial do Estado nº 28.205.

ONDE SE LÊ:

Art. 24. CONCEDER a Servidora Pública Ana Cecilia Bicudo Salomão Ribeiro, matrícula 100216, usufruto de 10 (dez) dias de férias individuais, para serem usufruídas nos dias 2020/2021, referente ao plantão integrado, conforme procedimento nº 3376/2022.

LEIA-SE:

Art. 24. CONCEDER a Servidora Pública Ana Cecilia Bicudo Salomão Ribeiro, matrícula 100216, usufruto de 10 (dez) dias de férias individuais, **para serem usufruídas nos dias 04.04.2022 a 13.04.2022, referente ao período aquisitivo 2020/2021**, conforme procedimento nº 3376/2022.

Cuiabá/MT, 16 de março de 2022.

GISELE CHIMATTI BERNA

Segunda Subdefensora Pública-Geral do Estado de Mato Grosso

PODER LEGISLATIVO

AL

ASSEMBLEIA LEGISLATIVA

EXTRATO DA ATA DE REGISTRO DE PREÇOS PREGÃO ELETRÔNICO N. 003/2022

Espécie: ATA DE REGISTRO DE PREÇOS Nº 030/2022

Origem: Pregão Eletrônico Registro de Preços nº 003/2022

Contratante: Assembleia Legislativa do Estado de Mato Grosso - CNPJ 03.929.049/0001-11

OBJETO: REGISTRO DE PREÇOS PARA FUTURA E EVENTUAL CONTRATAÇÃO DE EMPRESA ESPECIALIZADA PARA O FORNECIMENTO DE SOLUÇÕES DE TI CONTEMPLANDO INFRAESTRUTURA DE REDE DE DADOS (SWITCHES), BEM COMO SERVIÇOS DE INSTALAÇÃO, CONFIGURAÇÃO, MIGRAÇÃO, REPASSE DE CONHECIMENTO, ATUALIZAÇÃO E MANUTENÇÃO PARA ATENDER AS DEMANDAS DA ASSEMBLEIA LEGISLATIVA DO ESTADO DE MATO GROSSO.

Do Valor: Conforme tabela abaixo

| GRUPO ÚNICO | | | |
|--|------|------|--------------------|
| EMPRESA VENCEDORA | ITEM | QTD. | VALOR UNITÁRIO R\$ |
| AVANT TECNOLOGIA E INFORMÁTICA LTDA CNPJ 30.649.749/0001-25 | 01 | 2 | R\$ 279.900,00 |
| | 02 | 6 | R\$ 244.890,00 |
| | 03 | 67 | R\$ 32.820,00 |
| | 04 | 24 | R\$ 4.300,00 |
| | 05 | 8 | R\$ 22.550,00 |
| | 06 | 40 | R\$ 4.100,00 |
| | 07 | 320 | R\$ 2.200,00 |
| | 08 | 1 | R\$ 39.900,00 |
| | 09 | 75 | R\$ 770,00 |
| | 10 | 55 | R\$ 789,00 |
| | 11 | 40 | R\$ 5.590,00 |
| | 12 | 15 | R\$ 8.300,00 |
| | 13 | 30 | R\$ 270,00 |
| | 14 | 75 | R\$ 2.870,00 |
| | 15 | 1 | R\$ 890.000,00 |
| | 16 | 1 | R\$ 69.000,00 |

Cuiabá-MT 15/03/2022.

Presidente:
1ª Secretário:

Dep. Eduardo Botelho
Dep. Max Russi

AVISO DE LICITAÇÃO

PREGÃO ELETRÔNICO Nº 014/2022

A Assembleia Legislativa do Estado de Mato Grosso, por meio do seu Pregoeiro Oficial, torna pública a realização de sessão pública de licitação, para recebimento de propostas e documentação de habilitação, referente ao PREGÃO ELETRÔNICO Nº 014/2022.

OBJETO: CONTRATAÇÃO DE SERVIÇOS DE LOCAÇÃO DE EQUIPAMENTOS DE REFRIGERAÇÃO DO TIPO CHILLER DE ÁGUA GELADA COM CONDENSAÇÃO A AR PARA ATENDIMENTO DAS CENTRAIS DE ÁGUA GELADA - CAG DA ALMT.

| | |
|-----------------------------------|---|
| CÓDIGO UASG: | 926668 |
| TIPO: | MENOR PREÇO POR LOTE |
| DATA E HORÁRIO DA SESSÃO PÚBLICA: | Dia: 29 DE MARÇO DE 2022 ou no primeiro dia útil subsequente, no mesmo local e hora, na hipótese de não haver expediente na Assembleia Legislativa do Estado de Mato Grosso. Hora da Sessão: 09h30m - Horário de BRASÍLIA/DF. Todas as referências de tempo neste Edital, no aviso e durante a sessão pública observarão ao horário de Brasília/DF. |
| LOCAL: | Portal de Compras do Governo Federal - www.gov.br/compras |
| MEIOS DE CONTATO: | E-mail: sgel@al.mt.gov.br Fone: (065) 3313-6410 |
| PREGOEIRO (A) | A sessão pública será conduzida pelo Pregoeiro João Paulo de Albuquerque, designado pelo ATO Nº 04/2022, da Mesa Diretora da ALMT, disponibilizado Diário Oficial Eletrônico da ALMT em 14/01/2022, que terá atribuição de decidir sobre todos os atos relativos à sessão. |
| EDITAL E DOCUMENTOS: | O Edital e a documentação que o acompanha poderão ser obtidos mediante por download no portal Transparência no endereço: www.al.mt.gov.br ou no portal de compras do Governo Federal: www.gov.br/compras |
| EXCLUSIVA ME/EPP | NÃO |
| VISTORIA: | NÃO |
| AMOSTRA: | NÃO |

Cuiabá-MT, 16 de março de 2022.

JOÃO PAULO DE ALBUQUERQUE
Pregoeiro Oficial/ALMT

**EXTRATO DE HOMOLOGAÇÃO
PREGÃO ELETRÔNICO N. 011/2022**

Objeto: **CONTRATAÇÃO DE SERVIÇOS DE LOCAÇÃO DE EQUIPAMENTOS DE REFRIGERAÇÃO DO TIPO CHILLER DE ÁGUA GELADA COM CONDENSAÇÃO A AR PARA ATENDIMENTO DAS CENTRAIS DE ÁGUA GELADA - CAG DA ALMT.**

Do Valor: Conforme tabela abaixo

| | |
|-------------|------------|
| GRUPO ÚNICO | FRACASSADO |
|-------------|------------|

Cuiabá-MT 16 /03 /2022.

Presidente: Dep. Eduardo Botelho
1ª Secretário: Dep. Max Russi

**EXTRATO DE HOMOLOGAÇÃO
PREGÃO ELETRÔNICO Nº 037/2021**

OBJETO: **REGISTRO DE PREÇOS PARA FUTURA E EVENTUAL AQUISIÇÃO DE MATERIAL DE CONSUMO PARA SECRETARIA DE TECNOLOGIA DA INFORMAÇÃO DA ASSEMBLEIA LEGISLATIVA DE MATO GROSSO**

Do Valor: Conforme tabela abaixo

| EMPRESA VENCEDORA | ITEM | QTD. | VALOR UNITÁRIO R\$ |
|--|------|------|--------------------|
| DI COMERCIO E SERVICOS LTDA / 00.551.775/0001-55 | 5 | 100 | R\$ 28,64 |
| | 55 | 20 | R\$ 22,65 |
| | 57 | 20 | R\$ 86,92 |
| | 59 | 10 | R\$ R\$ 43,79 |
| | 63 | 200 | R\$ R\$ 3,26 |
| | 166 | 50 | R\$ 95,28 |
| SCORPION INFORMÁTICA EIRELI / 04.567.265/0001-27 | 70 | 02 | R\$ 273,00 |
| | 104 | 50 | R\$ 379,69 |
| | 112 | 200 | R\$ 236,00 |
| | 115 | 500 | R\$ 15,72 |
| | 122 | 100 | R\$ 309,27 |
| | 139 | 100 | R\$ 1.116,70 |
| ELETROQUIP COMÉRCIO E LICITAÇÕES LTDA / 05.854.663/0001-97 | 2 | 100 | R\$ 20,00 |
| | 58 | 50 | R\$ 19,80 |
| | 61 | 30 | R\$ 80,00 |
| | 62 | 30 | R\$ 85,00 |
| PREVENTIVA INFORMÁTICA COMERCIAL LTDA / 07.688.388/0001-04 | 73 | 300 | R\$ 10,94 |
| | 74 | 300 | R\$ 42,38 |
| | 101 | 200 | R\$ 54,95 |
| ONLY STYLE COMERCIAL DE PRODUTOS ELETRÔNICOS LTDA / 07.835.442/0001-05 | 109 | 300 | R\$ 141,27 |
| | 110 | 300 | R\$ 238,80 |
| | 111 | 300 | R\$ 349,90 |
| | 116 | 200 | R\$ 122,08 |
| | 120 | 100 | R\$ 264,67 |
| RRM SERVIÇOS E COMERCIO DE CARTUCHOS LTDA / 12.010.075/0001-32- I | 71 | 10 | R\$ 60,00 |
| DADB EQUIPAMENTOS E SERVIÇOS DE INFORMÁTICA LTDA/ 12.980.808/0001-61 | 83 | 100 | R\$ 137,00 |
| | 88 | 100 | R\$ 390,00 |
| | 89 | 30 | R\$ 517,52 |
| | 129 | 100 | R\$ 1.200,00 |
| | 133 | 60 | R\$ 1.770,00 |
| | 134 | 60 | R\$ 1.400,00 |
| | 138 | 100 | R\$ 2.770,00 |

| | | | |
|--|-----|-----|--------------|
| LICITAMAI COMÉRCIO SERVIÇOS EIRELI / 13.201.732/0001-91 | 3 | 200 | R\$ 49,06 |
| | 11 | 100 | R\$ 0,89 |
| | 12 | 100 | R\$ 3,20 |
| | 13 | 100 | R\$ 11,37 |
| | 16 | 20 | R\$ 23,75 |
| | 21 | 5 | R\$ 71,76 |
| | 22 | 5 | R\$ 97,00 |
| | 27 | 5 | R\$ 49,45 |
| | 28 | 5 | R\$ 2,82 |
| | 29 | 5 | R\$ 6,30 |
| | 30 | 5 | R\$ 7,38 |
| | 34 | 5 | R\$ 282,25 |
| | 42 | 5 | R\$ 79,23 |
| | 60 | 50 | R\$ 14,71 |
| | 76 | 300 | R\$ 131,34 |
| | 113 | 100 | R\$ 403,75 |
| | 121 | 100 | R\$ 361,00 |
| | 124 | 100 | R\$ 712,50 |
| | 125 | 100 | R\$ 799,00 |
| | 126 | 100 | R\$ 351,50 |
| | 127 | 100 | R\$ 750,50 |
| | 142 | 20 | R\$ 8.296,21 |
| | 146 | 100 | R\$ 19,00 |
| | 147 | 100 | R\$ 45,60 |
| | 148 | 100 | R\$ 20,43 |
| | 149 | 100 | R\$ 37,49 |
| | 153 | 40 | R\$ 14,35 |
| | 157 | 20 | R\$ 9,75 |
| | 159 | 20 | R\$ 18,05 |
| | 160 | 50 | R\$ 134,74 |
| | 162 | 50 | R\$ 22,33 |
| | 163 | 50 | R\$ 22,33 |
| | 164 | 500 | R\$ 0,56 |
| | 168 | 100 | R\$ 9,50 |
| | 169 | 400 | R\$ 6,97 |
| EMMENSE VAREJISTA DE SUPRIMENTOS E ALIMENTOS LTDA / 13.573.964/0001-70 | 165 | 10 | R\$ 15,76 |
| ALZOTEC INFORMÁTICA LTDA / 17.775.469/0001-03 | 1 | 100 | R\$ 10,45 |
| | 4 | 200 | R\$ 14,48 |
| | 6 | 100 | R\$ 25,90 |
| | 7 | 50 | R\$ 48,00 |
| | 8 | 200 | R\$ 37,88 |
| | 9 | 200 | R\$ 44,00 |
| | 10 | 200 | R\$ 39,00 |
| | 14 | 3 | R\$ 294,00 |
| | 15 | 50 | R\$ 12,90 |
| | 24 | 5 | R\$ 197,00 |
| | 25 | 5 | R\$ 44,94 |
| | 43 | 5 | R\$ 34,00 |
| | 44 | 10 | R\$ 79,00 |
| | 48 | 300 | R\$ 44,44 |
| | 51 | 100 | R\$ 68,90 |
| | 52 | 100 | R\$ 139,00 |
| | 64 | 500 | R\$ 5,99 |
| | 65 | 5 | R\$ 197,00 |
| | 80 | 50 | R\$ 210,78 |
| | 82 | 100 | R\$ 89,00 |
| | 93 | 150 | R\$ 99,49 |
| | 94 | 200 | R\$ 69,49 |
| | 103 | 10 | R\$ 269,00 |
| | 154 | 40 | R\$ 37,80 |
| | 156 | 200 | R\$ 74,98 |
| LAN TECNOLOGIA EM REDES EIRELI / 18.680.580/0001-70 | 47 | 300 | R\$ 16,00 |
| | 50 | 500 | R\$ 31,00 |
| | 69 | 20 | R\$ 1.218,00 |

| | | | |
|--|-----|-----|------------|
| INFANTARIA COMERCIAL EIRELI / 20.795.155/0001-79 | 78 | 100 | R\$ 60,00 |
| | 152 | 40 | R\$ 45,00 |
| IMPACTA TELECOM E SEGURANÇA ELETRONICA LTDA / 21.977.396/0001-00 | 81 | 50 | R\$ 399,00 |
| | 84 | 400 | R\$ 144,98 |
| LSF COMERCIO E SERVIÇOS DE IMPRESSÃO EIRELI / 29.500.349/0001-74 | 151 | 20 | R\$ 312,50 |

| | | | |
|--|-----|-----|--------------|
| GYN COMERCIO DE PRODUTOS EM T.I EIRELI / 30.426.527/0001-43 | 97 | 100 | R\$ 883,80 |
| | 100 | 200 | R\$ 44,89 |
| | 102 | 100 | R\$ 124,19 |
| | 105 | 50 | R\$ 299,89 |
| | 114 | 50 | R\$ 624,99 |
| | 117 | 200 | R\$ 238,89 |
| | 118 | 200 | R\$ 134,89 |
| WS INFORTEC COMERCIO LTDA / 36.924.105/0001-84 | 108 | 50 | R\$ 4.880,00 |
| | 106 | 50 | R\$ 2.419,00 |
| | 107 | 50 | R\$ 3.230,00 |
| | 143 | 60 | R\$ 4.620,00 |
| LICITEC TECNOLOGIA EIRELI EPP / 16.628.132/0001-00 | 144 | 30 | R\$ 8.564,00 |
| | 67 | 100 | R\$ 736,82 |
| B2G COMERCIO DE PRODUTOS LTDA / 39.646.028/0001-36 | 145 | 10 | R\$ 4.596,75 |

| | |
|-------------|-------------------|
| FRACASSADOS | 17 - 23 - 26 |
| | - 31 - 36 - 41 |
| | - 45 - 46 - 49 |
| | - 53 - 54 - 56 - |
| | 66 - 68 - 75 - 77 |
| | - 79 - 85 - 86 |
| | - 87 - 90 - 91 - |
| | 92 - 95 - 96 - 98 |
| | - 99 - 123 - 128 |
| | - 130 - 131 - |
| | 132 - 135 - 136 |
| | - 137 - 141 - 150 |
| | - 155 - 158 - 161 |
| | - 167 |

Cuiabá-MT 15/03/2022.

Presidente: Dep. Eduardo Botelho
1ª Secretário: Dep. Max Russi

**EXTRATO DA ATA DE REGISTRO DE PREÇOS
PREGÃO ELETRÔNICO N. 037/2021**

Espécie: ATA DE REGISTRO DE PREÇOS Nº011/2022
Origem: Pregão Eletrônico Registro de Preços nº 037/2021
Contratante: Assembleia Legislativa do Estado de Mato Grosso - CNPJ 03.929.049/0001-11

OBJETO: REGISTRO DE PREÇOS PARA FUTURA E EVENTUAL AQUISIÇÃO DE MATERIAL DE CONSUMO PARA SECRETARIA DE TECNOLOGIA DA INFORMAÇÃO DA ASSEMBLEIA LEGISLATIVA DE MATO GROSSO

Do Valor: Conforme tabela abaixo

| EMPRESA VENCEDORA | ITEM | QTD. | VALOR UNITÁRIO R\$ |
|---|------|------|--------------------|
| DI COMERCIO E SERVICOS LTDA / 00.551.775/0001-55 | 5 | 100 | R\$ 28,64 |
| | 55 | 20 | R\$ 22,65 |
| | 57 | 20 | R\$ 86,92 |
| | 59 | 10 | R\$ R\$ 43,79 |
| | 63 | 200 | R\$ R\$ 3,26 |
| | 166 | 50 | R\$ 95,28 |

Cuiabá-MT 15/03/2022.

Presidente: Dep. Eduardo Botelho
1ª Secretário: Dep. Max Russi

**EXTRATO DA ATA DE REGISTRO DE PREÇOS
PREGÃO ELETRÔNICO N. 037/2021**

Espécie: ATA DE REGISTRO DE PREÇOS Nº014/2022
Origem: Pregão Eletrônico Registro de Preços nº 037/2021
Contratante: Assembleia Legislativa do Estado de Mato Grosso - CNPJ 03.929.049/0001-11

OBJETO: REGISTRO DE PREÇOS PARA FUTURA E EVENTUAL AQUISIÇÃO DE MATERIAL DE CONSUMO PARA SECRETARIA DE TECNOLOGIA DA INFORMAÇÃO DA ASSEMBLEIA LEGISLATIVA DE MATO GROSSO

Do Valor: Conforme tabela abaixo

| EMPRESA VENCEDORA | ITEM | QTD. | VALOR UNITÁRIO R\$ |
|---|------|------|--------------------|
| ELETRQUIP COMÉRCIO E LICITAÇÕES LTDA / 05.854.663/0001-97 | 2 | 100 | R\$ 20,00 |
| | 58 | 50 | R\$ 19,80 |
| | 61 | 30 | R\$ 80,00 |
| | 62 | 30 | R\$ 85,00 |

Cuiabá-MT 15/03/2022.

Presidente: Dep. Eduardo Botelho
1ª Secretário: Dep. Max Russi

**EXTRATO DA ATA DE REGISTRO DE PREÇOS
PREGÃO ELETRÔNICO N. 037/2021**

Espécie: ATA DE REGISTRO DE PREÇOS Nº015/2022
Origem: Pregão Eletrônico Registro de Preços nº 037/2021
Contratante: Assembleia Legislativa do Estado de Mato Grosso - CNPJ 03.929.049/0001-11

OBJETO: REGISTRO DE PREÇOS PARA FUTURA E EVENTUAL AQUISIÇÃO DE MATERIAL DE CONSUMO PARA SECRETARIA DE TECNOLOGIA DA INFORMAÇÃO DA ASSEMBLEIA LEGISLATIVA DE MATO GROSSO

Do Valor: Conforme tabela abaixo

| EMPRESA VENCEDORA | ITEM | QTD. | VALOR UNITÁRIO R\$ |
|--|------|------|--------------------|
| PREVENTIVA INFORMÁTICA COMERCIAL LTDA / 07.688.388/0001-04 | 73 | 300 | R\$ 10,94 |
| | 74 | 300 | R\$ 42,38 |
| | 101 | 200 | R\$ 54,95 |

Cuiabá-MT 15/03/2022.

Presidente: Dep. Eduardo Botelho
1ª Secretário: Dep. Max Russi

**EXTRATO DA ATA DE REGISTRO DE PREÇOS
PREGÃO ELETRÔNICO N. 037/2021**

Espécie: ATA DE REGISTRO DE PREÇOS Nº016/2022
Origem: Pregão Eletrônico Registro de Preços nº 037/2021
Contratante: Assembleia Legislativa do Estado de Mato Grosso - CNPJ 03.929.049/0001-11

OBJETO: REGISTRO DE PREÇOS PARA FUTURA E EVENTUAL AQUISIÇÃO DE MATERIAL DE CONSUMO PARA SECRETARIA DE TECNOLOGIA DA INFORMAÇÃO DA ASSEMBLEIA LEGISLATIVA DE MATO GROSSO

Do Valor: Conforme tabela abaixo

| EMPRESA VENCEDORA | ITEM | QTD. | VALOR UNITÁRIO R\$ |
|--|------|------|--------------------|
| ONLY STYLE COMERCIAL DE PRODUTOS ELETRÔNICOS LTDA / 07.835.442/0001-05 | 109 | 300 | R\$ 141,27 |
| | 110 | 300 | R\$ 238,80 |
| | 111 | 300 | R\$ 349,90 |
| | 116 | 200 | R\$ 122,08 |
| | 120 | 100 | R\$ 264,67 |

Cuiabá-MT 15/03/2022.

Presidente: Dep. Eduardo Botelho
1ª Secretário: Dep. Max Russi

**EXTRATO DA ATA DE REGISTRO DE PREÇOS
PREGÃO ELETRÔNICO N. 037/2021**

Espécie: ATA DE REGISTRO DE PREÇOS N°017/2022

Origem: Pregão Eletrônico Registro de Preços nº 037/2021

Contratante: Assembleia Legislativa do Estado de Mato Grosso - CNPJ 03.929.049/0001-11

OBJETO: REGISTRO DE PREÇOS PARA FUTURA E EVENTUAL AQUISIÇÃO DE MATERIAL DE CONSUMO PARA SECRETARIA DE TECNOLOGIA DA INFORMAÇÃO DA ASSEMBLEIA LEGISLATIVA DE MATO GROSSO

Do Valor: Conforme tabela abaixo

| EMPRESA VENCEDORA | ITEM | QTD. | VALOR UNITÁRIO R\$ |
|--|------|------|--------------------|
| RRM SERVIÇOS E COMERCIO DE CARTUCHOS LTDA / 12.010.075/0001-32-1 | 71 | 10 | R\$ 60,00 |

Cuiabá-MT 15/03/2022.

Presidente:
1ª Secretário:

Dep. Eduardo Botelho
Dep. Max Russi

**EXTRATO DA ATA DE REGISTRO DE PREÇOS
PREGÃO ELETRÔNICO N. 037/2021**

Espécie: ATA DE REGISTRO DE PREÇOS N°018/2022

Origem: Pregão Eletrônico Registro de Preços nº 037/2021

Contratante: Assembleia Legislativa do Estado de Mato Grosso - CNPJ 03.929.049/0001-11

OBJETO: REGISTRO DE PREÇOS PARA FUTURA E EVENTUAL AQUISIÇÃO DE MATERIAL DE CONSUMO PARA SECRETARIA DE TECNOLOGIA DA INFORMAÇÃO DA ASSEMBLEIA LEGISLATIVA DE MATO GROSSO

Do Valor: Conforme tabela abaixo

| EMPRESA VENCEDORA | ITEM | QTD. | VALOR UNITÁRIO R\$ |
|--|------|------|--------------------|
| DADB EQUIPAMENTOS E SERVIÇOS DE INFORMÁTICA LTDA/ 12.980.808/0001-61 | 83 | 100 | R\$ 137,00 |
| | 88 | 100 | R\$ 390,00 |
| | 89 | 30 | R\$ 517,52 |
| | 129 | 100 | R\$ 1.200,00 |
| | 133 | 60 | R\$ 1.770,00 |
| | 134 | 60 | R\$ 1.400,00 |
| | 138 | 100 | R\$ 2.770,00 |

Cuiabá-MT 15/03/2022.

Presidente:
1ª Secretário:

Dep. Eduardo Botelho
Dep. Max Russi

**EXTRATO DA ATA DE REGISTRO DE PREÇOS
PREGÃO ELETRÔNICO N. 037/2021**

Espécie: ATA DE REGISTRO DE PREÇOS N°019/2022

Origem: Pregão Eletrônico Registro de Preços nº 037/2021

Contratante: Assembleia Legislativa do Estado de Mato Grosso - CNPJ 03.929.049/0001-11

OBJETO: REGISTRO DE PREÇOS PARA FUTURA E EVENTUAL AQUISIÇÃO DE MATERIAL DE CONSUMO PARA SECRETARIA DE TECNOLOGIA DA INFORMAÇÃO DA ASSEMBLEIA LEGISLATIVA DE MATO GROSSO

Do Valor: Conforme tabela abaixo

| EMPRESA VENCEDORA | ITEM | QTD. | VALOR UNITÁRIO R\$ |
|---|------|--------------|--------------------|
| LICITAMAI S COMÉRCIO SERVIÇOS EIRELI / 13.201.732/0001-91 | 3 | 200 | R\$ 49,06 |
| | 11 | 100 | R\$ 0,89 |
| | 12 | 100 | R\$ 3,20 |
| | 13 | 100 | R\$ 11,37 |
| | 16 | 20 | R\$ 23,75 |
| | 21 | 5 | R\$ 71,76 |
| | 22 | 5 | R\$ 97,00 |
| | 27 | 5 | R\$ 49,45 |
| | 28 | 5 | R\$ 2,82 |
| | 29 | 5 | R\$ 6,30 |
| | 30 | 5 | R\$ 7,38 |
| | 34 | 5 | R\$ 282,25 |
| | 42 | 5 | R\$ 79,23 |
| | 60 | 50 | R\$ 14,71 |
| | 76 | 300 | R\$ 131,34 |
| | 113 | 100 | R\$ 403,75 |
| | 121 | 100 | R\$ 361,00 |
| | 124 | 100 | R\$ 712,50 |
| | 125 | 100 | R\$ 799,00 |
| | 126 | 100 | R\$ 351,50 |
| 127 | 100 | R\$ 750,50 | |
| 142 | 20 | R\$ 8.296,21 | |
| 146 | 100 | R\$ 19,00 | |
| 147 | 100 | R\$ 45,60 | |
| 148 | 100 | R\$ 20,43 | |
| 149 | 100 | R\$ 37,49 | |
| 153 | 40 | R\$ 14,35 | |
| 157 | 20 | R\$ 9,75 | |
| 159 | 20 | R\$ 18,05 | |
| 160 | 50 | R\$ 134,74 | |
| 162 | 50 | R\$ 22,33 | |
| 163 | 50 | R\$ 22,33 | |
| 164 | 500 | R\$ 0,56 | |
| 168 | 100 | R\$ 9,50 | |
| 169 | 400 | R\$ 6,97 | |

Cuiabá-MT 15/03/2022.

Presidente:
1ª Secretário:

Dep. Eduardo Botelho
Dep. Max Russi

**EXTRATO DA ATA DE REGISTRO DE PREÇOS
PREGÃO ELETRÔNICO N. 037/2021**

Espécie: ATA DE REGISTRO DE PREÇOS N°020/2022

Origem: Pregão Eletrônico Registro de Preços nº 037/2021

Contratante: Assembleia Legislativa do Estado de Mato Grosso - CNPJ 03.929.049/0001-11

OBJETO: REGISTRO DE PREÇOS PARA FUTURA E EVENTUAL AQUISIÇÃO DE MATERIAL DE CONSUMO PARA SECRETARIA DE TECNOLOGIA DA INFORMAÇÃO DA ASSEMBLEIA LEGISLATIVA DE MATO GROSSO

Do Valor: Conforme tabela abaixo

| EMPRESA VENCEDORA | ITEM | QTD. | VALOR UNITÁRIO R\$ |
|--|------|------|--------------------|
| EMMENZA VAREJISTA DE SUPRIMENTOS E ALIMENTOS LTDA / 13.573.964/0001-70 | 165 | 10 | R\$ 15,76 |

Cuiabá-MT 15/03/2022.

Presidente:
1ª Secretário:

Dep. Eduardo Botelho
Dep. Max Russi

**EXTRATO DA ATA DE REGISTRO DE PREÇOS
PREGÃO ELETRÔNICO N. 037/2021**

Espécie: ATA DE REGISTRO DE PREÇOS Nº021/2022
Origem: Pregão Eletrônico Registro de Preços nº 037/2021
Contratante: Assembleia Legislativa do Estado de Mato Grosso - CNPJ 03.929.049/0001-11

OBJETO: REGISTRO DE PREÇOS PARA FUTURA E EVENTUAL AQUISIÇÃO DE MATERIAL DE CONSUMO PARA SECRETARIA DE TECNOLOGIA DA INFORMAÇÃO DA ASSEMBLEIA LEGISLATIVA DE MATO GROSSO

Do Valor: Conforme tabela abaixo

| EMPRESA VENCEDORA | ITEM | QTD. | VALOR UNITÁRIO R\$ |
|---|------|------------|--------------------|
| ALZOTEC INFORMÁTICA LTDA / 17.775.469/0001-03 | 1 | 100 | R\$ 10,45 |
| | 4 | 200 | R\$ 14,48 |
| | 6 | 100 | R\$ 25,90 |
| | 7 | 50 | R\$ 48,00 |
| | 8 | 200 | R\$ 37,88 |
| | 9 | 200 | R\$ 44,00 |
| | 10 | 200 | R\$ 39,00 |
| | 14 | 3 | R\$ 294,00 |
| | 15 | 50 | R\$ 12,90 |
| | 24 | 5 | R\$ 197,00 |
| | 25 | 5 | R\$ 44,94 |
| | 43 | 5 | R\$ 34,00 |
| | 44 | 10 | R\$ 79,00 |
| | 48 | 300 | R\$ 44,44 |
| | 51 | 100 | R\$ 68,90 |
| | 52 | 100 | R\$ 139,00 |
| | 64 | 500 | R\$ 5,99 |
| | 65 | 5 | R\$ 197,00 |
| 80 | 50 | R\$ 210,78 | |
| 82 | 100 | R\$ 89,00 | |
| 93 | 150 | R\$ 99,49 | |
| 94 | 200 | R\$ 69,49 | |
| 103 | 10 | R\$ 269,00 | |
| 154 | 40 | R\$ 37,80 | |
| 156 | 200 | R\$ 74,98 | |

Cuiabá-MT 15/03/2022.

Presidente: Dep. Eduardo Botelho
1ª Secretário: Dep. Max Russi

**EXTRATO DA ATA DE REGISTRO DE PREÇOS
PREGÃO ELETRÔNICO N. 037/2021**

Espécie: ATA DE REGISTRO DE PREÇOS Nº022/2022
Origem: Pregão Eletrônico Registro de Preços nº 037/2021
Contratante: Assembleia Legislativa do Estado de Mato Grosso - CNPJ 03.929.049/0001-11

OBJETO: REGISTRO DE PREÇOS PARA FUTURA E EVENTUAL AQUISIÇÃO DE MATERIAL DE CONSUMO PARA SECRETARIA DE TECNOLOGIA DA INFORMAÇÃO DA ASSEMBLEIA LEGISLATIVA DE MATO GROSSO

Do Valor: Conforme tabela abaixo

| EMPRESA VENCEDORA | ITEM | QTD. | VALOR UNITÁRIO R\$ |
|---|------|------|--------------------|
| LAN TECNOLOGIA EM REDES EIRELI / 18.680.580/0001-70 | 47 | 300 | R\$ 16,00 |
| | 50 | 500 | R\$ 31,00 |
| | 69 | 20 | R\$ 1.218,00 |

Cuiabá-MT 15/03/2022.

Presidente: Dep. Eduardo Botelho
1ª Secretário: Dep. Max Russi

**EXTRATO DA ATA DE REGISTRO DE PREÇOS
PREGÃO ELETRÔNICO N. 037/2021**

Espécie: ATA DE REGISTRO DE PREÇOS Nº023/2022
Origem: Pregão Eletrônico Registro de Preços nº 037/2021
Contratante: Assembleia Legislativa do Estado de Mato Grosso - CNPJ 03.929.049/0001-11

OBJETO: REGISTRO DE PREÇOS PARA FUTURA E EVENTUAL AQUISIÇÃO DE MATERIAL DE CONSUMO PARA SECRETARIA DE TECNOLOGIA DA INFORMAÇÃO DA ASSEMBLEIA LEGISLATIVA DE MATO GROSSO

Do Valor: Conforme tabela abaixo

| EMPRESA VENCEDORA | ITEM | QTD. | VALOR UNITÁRIO R\$ |
|--|------|------|--------------------|
| INFANTARIA COMERCIAL EIRELI / 20.795.155/0001-79 | 78 | 100 | R\$ 60,00 |
| | 152 | 40 | R\$ 45,00 |

Cuiabá-MT 15/03/2022.

Presidente: Dep. Eduardo Botelho
1ª Secretário: Dep. Max Russi

**EXTRATO DA ATA DE REGISTRO DE PREÇOS
PREGÃO ELETRÔNICO N. 037/2021**

Espécie: ATA DE REGISTRO DE PREÇOS Nº024/2022
Origem: Pregão Eletrônico Registro de Preços nº 037/2021
Contratante: Assembleia Legislativa do Estado de Mato Grosso - CNPJ 03.929.049/0001-11

OBJETO: REGISTRO DE PREÇOS PARA FUTURA E EVENTUAL AQUISIÇÃO DE MATERIAL DE CONSUMO PARA SECRETARIA DE TECNOLOGIA DA INFORMAÇÃO DA ASSEMBLEIA LEGISLATIVA DE MATO GROSSO

Do Valor: Conforme tabela abaixo

| EMPRESA VENCEDORA | ITEM | QTD. | VALOR UNITÁRIO R\$ |
|--|------|------|--------------------|
| IMPACTA TELECOM E SEGURANÇA ELETRONICA LTDA / 21.977.396/0001-00 | 81 | 50 | R\$ 399,00 |
| | 84 | 400 | R\$ 144,98 |

Cuiabá-MT 15/03/2022.

Presidente: Dep. Eduardo Botelho
1ª Secretário: Dep. Max Russi

**EXTRATO DA ATA DE REGISTRO DE PREÇOS
PREGÃO ELETRÔNICO N. 037/2021**

Espécie: ATA DE REGISTRO DE PREÇOS Nº025/2022
Origem: Pregão Eletrônico Registro de Preços nº 037/2021
Contratante: Assembleia Legislativa do Estado de Mato Grosso - CNPJ 03.929.049/0001-11

OBJETO: REGISTRO DE PREÇOS PARA FUTURA E EVENTUAL AQUISIÇÃO DE MATERIAL DE CONSUMO PARA SECRETARIA DE TECNOLOGIA DA INFORMAÇÃO DA ASSEMBLEIA LEGISLATIVA DE MATO GROSSO

Do Valor: Conforme tabela abaixo

| EMPRESA VENCEDORA | ITEM | QTD. | VALOR UNITÁRIO R\$ |
|--|------|------|--------------------|
| LSF COMERCIO E SERVIÇOS DE IMPRESSÃO EIRELI / 29.500.349/0001-74 | 151 | 20 | R\$ 312,50 |

Cuiabá-MT 15/03/2022.

Presidente: Dep. Eduardo Botelho
1ª Secretário: Dep. Max Russi

**EXTRATO DA ATA DE REGISTRO DE PREÇOS
PREGÃO ELETRÔNICO N. 037/2021**

Espécie: ATA DE REGISTRO DE PREÇOS N°026/2022
Origem: Pregão Eletrônico Registro de Preços nº 037/2021
Contratante: Assembleia Legislativa do Estado de Mato Grosso - CNPJ 03.929.049/0001-11

OBJETO: REGISTRO DE PREÇOS PARA FUTURA E EVENTUAL AQUISIÇÃO DE MATERIAL DE CONSUMO PARA SECRETARIA DE TECNOLOGIA DA INFORMAÇÃO DA ASSEMBLEIA LEGISLATIVA DE MATO GROSSO

Do Valor: Conforme tabela abaixo

| EMPRESA VENCEDORA | ITEM | QTD. | VALOR UNITÁRIO R\$ |
|---|------|------|--------------------|
| GYN COMERCIO DE PRODUTOS EM T.I EIRELI / 30.426.527/0001-43 | 97 | 100 | R\$ 883,80 |
| | 100 | 200 | R\$ 44,89 |
| | 102 | 100 | R\$ 124,19 |
| | 105 | 50 | R\$ 299,89 |
| | 114 | 50 | R\$ 624,99 |
| | 117 | 200 | R\$ 238,89 |
| | 118 | 200 | R\$ 134,89 |
| | 119 | 200 | R\$ 238,89 |

Cuiabá-MT 15/03/2022.

Presidente: Dep. Eduardo Botelho
1ª Secretário: Dep. Max Russi

**EXTRATO DA ATA DE REGISTRO DE PREÇOS
PREGÃO ELETRÔNICO N. 037/2021**

Espécie: ATA DE REGISTRO DE PREÇOS N°027/2022
Origem: Pregão Eletrônico Registro de Preços nº 037/2021
Contratante: Assembleia Legislativa do Estado de Mato Grosso - CNPJ 03.929.049/0001-11

OBJETO: REGISTRO DE PREÇOS PARA FUTURA E EVENTUAL AQUISIÇÃO DE MATERIAL DE CONSUMO PARA SECRETARIA DE TECNOLOGIA DA INFORMAÇÃO DA ASSEMBLEIA LEGISLATIVA DE MATO GROSSO

Do Valor: Conforme tabela abaixo

| EMPRESA VENCEDORA | ITEM | QTD. | VALOR UNITÁRIO R\$ |
|--|------|------|--------------------|
| WS INFORTEC COMERCIO LTDA / 36.924.105/0001-84 | 108 | 50 | R\$ 4.880,00 |

Cuiabá-MT 15/03/2022.

Presidente: Dep. Eduardo Botelho
1ª Secretário: Dep. Max Russi

**EXTRATO DA ATA DE REGISTRO DE PREÇOS
PREGÃO ELETRÔNICO N. 037/2021**

Espécie: ATA DE REGISTRO DE PREÇOS N°028/2022
Origem: Pregão Eletrônico Registro de Preços nº 037/2021
Contratante: Assembleia Legislativa do Estado de Mato Grosso - CNPJ 03.929.049/0001-11

OBJETO: REGISTRO DE PREÇOS PARA FUTURA E EVENTUAL AQUISIÇÃO DE MATERIAL DE CONSUMO PARA SECRETARIA DE TECNOLOGIA DA INFORMAÇÃO DA ASSEMBLEIA LEGISLATIVA DE MATO GROSSO

Do Valor: Conforme tabela abaixo

| EMPRESA VENCEDORA | ITEM | QTD. | VALOR UNITÁRIO R\$ |
|--|------|------|--------------------|
| LICITEC TECNOLOGIA EIRELI EPP / 16.628.132/0001-00 | 106 | 50 | R\$ 2.419,00 |
| | 107 | 50 | R\$ 3.230,00 |
| | 143 | 60 | R\$ 4.620,00 |
| | 144 | 30 | R\$ 8.564,00 |

Cuiabá-MT 15/03/2022.

Presidente: Dep. Eduardo Botelho
1ª Secretário: Dep. Max Russi

**EXTRATO DA ATA DE REGISTRO DE PREÇOS
PREGÃO ELETRÔNICO N. 037/2021**

Espécie: ATA DE REGISTRO DE PREÇOS N°029/2022
Origem: Pregão Eletrônico Registro de Preços nº 037/2021
Contratante: Assembleia Legislativa do Estado de Mato Grosso - CNPJ 03.929.049/0001-11

OBJETO: REGISTRO DE PREÇOS PARA FUTURA E EVENTUAL AQUISIÇÃO DE MATERIAL DE CONSUMO PARA SECRETARIA DE TECNOLOGIA DA INFORMAÇÃO DA ASSEMBLEIA LEGISLATIVA DE MATO GROSSO

Do Valor: Conforme tabela abaixo

| EMPRESA VENCEDORA | ITEM | QTD. | VALOR UNITÁRIO R\$ |
|--|------|------|--------------------|
| B2G COMERCIO DE PRODUTOS LTDA / 39.646.028/0001-36 | 67 | 100 | R\$ 736,82 |
| | 145 | 10 | R\$ 4.596,75 |

Cuiabá-MT 15/03/2022.

Presidente: Dep. Eduardo Botelho
1ª Secretário: Dep. Max Russi

PODER EXECUTIVO MUNICIPAL

PREFEITURA MUNICIPAL DE ÁGUA BOA

AVISO DE RETIFICAÇÃO.

CONCURSO DE PROJETOS N° 001/2022.

A Prefeitura Municipal de Água Boa, comunica que houve alterações no Termo de Referência, Anexo I, do Edital e da Planilha quantitativa dos custos da mão de obra, Anexo VI do edital. Em atendimento ao Art. 21 § 4º da Lei 8.666/93, fica alterada a data de abertura, conforme segue:

MODALIDADE: Concurso de Projetos n°. 001/2022.

OBJETO: Seleção de entidade de direito privado sem fins lucrativos qualificadas como Organização da Sociedade Civil de Interesse Público, para formação de vínculo de cooperação, por meio de Termo de Parceria, visando o fomento e a realização de atividades, eventos, cooperação técnica, serviços de interesse público e no desenvolvimento de programas de governo, através do desenvolvimento, acompanhamento e execução de programas de governo, nos limites legais, com ações que possibilitem a melhoria da qualidade dos serviços oferecidos à população, em conformidade com os preceitos das Leis: n° 8.666/93, em seus artigos

3º, 6º, 9º, 11, 12, e n°. 9.790/99, e Decreto n.º 3.100/99, bem como as condições estabelecidas no Edital.

DATA: 04/04/2022.

HORÁRIO DE BRASÍLIA: 08h00min.

O Edital contendo as instruções estará à disposição dos interessados na sede da Prefeitura Municipal de Água Boa MT, no horário das 07h30min às 11h30min e das 13h30min às 17h30min, no site da prefeitura, www.aguaboa.mt.gov.br.

Água Boa - MT, 16 de março de 2022.

Divani Soler

Presidente da Comissão Especial de Julgamento

PREFEITURA MUNICIPAL DE ALTO ARAGUAIA

02º APOSTILAMENTO DO CONTRATO 073/2021

Contratada: Kaiaby Construções Empreendimentos E Incorporação Ltda. Objeto: Contratação de empresa para conclusão da construção de escola do Programa Proinfância, obedecendo às tipologias dos Projetos Padrão do Fnde Creche Proinfância Tipo B. Do Apostilamento: O presente termo tem como finalidade apostilar o valor de R\$ 112.267,34 (cento e doze mil

duzentos e sessenta e sete reais e trinta e quatro centavos) da dotação: 4.4.90.51.00.00 Red.263, para a datação: 4.4.90.51.00.00 Red. 937. Data: 03/03/2022

Alto Araguaia 16/03/2022

Leidiane Pereira Farias

Setor de Licitações

Publicar-65-99228-9990

INEXIGIBILIDADE 002/2022

EDITAL DE CREDENCIAMENTO 001/2022

Informações específicas: Retifica-se o edital da Inexigibilidade 002/2022, credenciamento 001/2022, onde retifica-se exigência, constante no item 9.1 do edital. Sendo o objeto: Credenciamento de empresas especializadas para prestação de serviços bancários de recolhimento de tributos, impostos, taxas, dívida ativa e demais receitas públicas devidas à municipalidade, através de Dam, em padrão Febraban, para consumo da Prefeitura Municipal de Alto Araguaia-MT. Mais informações estão dispostos no Edital Complementar 001/2022. Sendo que ficará aberto até o dia 30/12/2022 das 08:00 as 11:00 e das 13:00 às 18:00 horas (horário de Brasília), de segunda-feira a sexta-feira, data para apresentação dos envelopes contendo a proposta e a documentação para credenciamento..

Alto Araguaia - MT, 16/03/2022

Welton Vilela Cardoso

Secretario de Finanças

Publicar-65-99228-9990

PREFEITURA MUNICIPAL DE ALTO BOA VISTA

AVISO DE LICITAÇÃO

PREGÃO ELETRÔNICO Nº 003/2022 - REGISTRO DE PREÇO

A Prefeitura Municipal de Alto Boa Vista - MT, torna público, c/ base na Lei no 10.520/2002 e Decreto Municipal 011/2021 e 056/2021, subsidiariamente a Lei no 8.666/93 e alterações posteriores, o aviso de Licitação, na modalidade de PREGÃO ELETRÔNICO, do tipo MENOR PREÇO POR ITEM, para "FUTURA E EVENTUAL AQUISIÇÃO DE GENEROS ALIMENTÍCIOS, MATERIAL DE LIMPEZA, COPA E GAS DE COZINHA, PARA USO EM TODAS AS SECRETARIAS DA PREFEITURA MUNICIPAL DE ALTO BOA VISTA/MT - COM COTA DE ITENS EXCLUSIVOS PARA EMPRESAS ME E EPP". Abertura no dia 29 de Março de 2022, às 09:00 horas, no endereço eletrônico www.comprasbr.com.br, conforme especificações e condições constantes no Edital e seus anexos, à disposição dos interessados, na Prefeitura Municipal de Alto Boa Vista/MT e no site www.altoboavista.mt.gov.br, qualquer informação pelo fone: 66 98440 9467.

Alto Boa Vista/MT, 16 de Março de 2022.

Cristiano Rubin Parizotto

Pregoeiro/Port: 074/2022

PREFEITURA MUNICIPAL DE ARAGUAINHA

A Prefeitura Municipal de Araguainha, CNPJ nº 03.947.926/0001-87, torna público que requereu junto a Secretaria de Estado de Meio Ambiente (SEMA-MT), a Licença Previa (LP) e Licença de Instalação (LI), referente ao projeto de Pavimentação TSD de diversas vias localizadas na sede municipal, perímetro urbano do município de Araguainha/MT.

PREFEITURA MUNICIPAL DE ARIPUANÃ

AVISO DE LICITAÇÃO

PREGÃO PRESENCIAL/SISTEMA REGISTRO DE PREÇOS N.º 11/2022

A Prefeitura Municipal de Aripuanã-MT, através de seu Pregoeiro, nomeado pela Portaria 14.039/2022, torna público que estará realizando licitação na Modalidade Pregão Presencial no Sistema Registro de Preço, regido pela Lei Federal nº. 10.520/2002, os Decretos Federais nº 7.892/2013, nº 8.250/2014 e nº. 8.538/2015, os Decretos Municipais nº 1.392/2008, 1.729/2010 e nº. 3.259/2018 e subsidiada pela Lei 8.666/93 e suas alterações posteriores. Objeto: Registro de preço para a futura e eventual aquisição de toners e cartuchos compatíveis e originais, de forma parcelada e conforme a demanda, para atender as necessidades das Secretarias Municipais deste Município de Aripuanã/MT. Início da Sessão: Dia 04/04/2022, às 08h00min (oito), horário local, na sala do Setor de licitações desta Prefeitura. O Edital poderá ser adquirido no site <http://www.aripuaana.mt.gov.br>, ou pelo e-mail licitacao@aripuaana.mt.gov.br. Maiores informações pelo telefone (066) 3565-3900.

Aripuanã-MT, 15 de março de 2022.

Sidnei Pereira de Souza Junior. Pregoeiro

AVISO DE LICITAÇÃO

PREGÃO PRESENCIAL/SISTEMA REGISTRO DE PREÇOS N.º 12/2022

A Prefeitura Municipal de Aripuanã-MT, através de seu Pregoeiro, nomeado pela Portaria 14.039/2022, torna público que estará realizando licitação na Modalidade Pregão Presencial no Sistema Registro de Preço, regido pela Lei Federal nº. 10.520/2002, os Decretos Federais nº 7.892/2013, nº 8.250/2014 e nº. 8.538/2015, os Decretos Municipais nº 1.392/2008, 1.729/2010 e nº. 3.259/2018 e subsidiada pela Lei 8.666/93 e suas alterações posteriores. Objeto: Registro de preço para a futura e eventual aquisição de carga de gás de cozinha GLP acondicionados em vasilhame de 13kg e de 45kg em atendimento as demandas das Secretarias Municipais deste Município de Aripuanã/MT. Início da Sessão: Dia 06/04/2022, às 08h00min (oito), horário local, na sala do Setor de licitações desta Prefeitura. O Edital poderá ser adquirido no site <http://www.aripuaana.mt.gov.br>, ou pelo e-mail licitacao@aripuaana.mt.gov.br. Maiores informações pelo telefone (066) 3565-3900.

Aripuanã-MT, 16 de março de 2022.

Sidnei Pereira de Souza Junior. Pregoeiro

K3 Publicações em Jornais - k3publicacao@gmail.com

PREFEITURA MUNICIPAL DE BARRA DO BUGRES

AVISO DE LICITAÇÃO

TOMADA DE PREÇO nº:01/2022

O Município de Barra do Bugres - MT, torna público, que realizará no dia 04/04/2022 às 08h00min, licitação na modalidade TOMADA DE PREÇO nº:01/2022, cujo objeto é a CONTRATAÇÃO DE EMPRESA DE OBRAS E SERVIÇOS DE ENGENHARIA PARA CONSTRUÇÃO DE DUAS PRAÇAS PÚBLICAS CONFORME CONVÊNIO PLATAFORMA + BRASIL Nº 904143/2020, com recursos do Ministério da defesa e contrapartida do município. Edital poderá ser obtido no departamento de licitação, no Paço Municipal, sito à Praça Felipe F. Mendes, 1000, Centro, de segunda a sexta-feira das 07:00 as 13:00, mediante pagamento da taxa não reembolsável de R\$52,00 (cinquenta e dois reais), maiores informações no site www.barradobugres.mt.gov.br/sic ou 65-3361-3868.

Barra do Bugres-MT, 16 de março de 2022

EDIRLEI SOARES DA COSTA. Comissão permanente de licitação

K3 Publicações em Jornais - k3publicacao@gmail.com

PREFEITURA MUNICIPAL DE CAMPO NOVO DO PARECIS

AVISO DE RESULTADO

PREGÃO PRESENCIAL 006/2022

A PREFEITURA MUNICIPAL DE CAMPO NOVO DO PARECIS, através do seu Pregoeiro, torna público para conhecimento dos interessados que na licitação com modalidade PREGÃO PRESENCIAL 006/2022, destinado à REGISTRO DE PREÇOS para futura e eventual aquisição de uniformes, rouparia e acessórios, teve como vencedora a empresa: S M GIUSTTI DE ARRUDA & CIA LTDA - EPP, com o valor total de R\$ 86.056,00 (oitenta e seis mil e cinqüenta e seis reais).

Campo Novo do Parecis-MT, 16 de março de 2022

Leandro Nery Varaschin. Pregoeiro

FUNSEM

AVISO DE REVOGAÇÃO

PREGÃO ELETRÔNICO 002/2021

O Diretor Executivo/Gestor Financeiro do Fundo de Previdência dos Servidores Públicos Municipais de Campo Novo do Parecis-MT - FUNSEM, no uso de suas prerrogativas e os regramentos estatuídos pela Lei Federal nº 8.666/93 e Decreto Federal nº 10.024/2019, bem como: Considerando a Supremacia da Administração Pública na condução e encerramento dos procedimentos licitatórios, com fundamento no teor do art. 49, da Lei Federal 8.666/93; Considerando o comunicado da vencedora do certame informando seu desinteresse em firmar o contrato, justificando que, atualmente, não possui profissional qualificado em seu quadro de funcionários para atender as necessidades determinadas no contrato. Considerando o arrazoado contido no Parecer exarado pela Assessoria Jurídica, que, dentre outras ponderações, informa que as empresas participantes do certame licitatório estão desobrigados de manter a proposta ofertada, ante o transcurso do prazo de 60 (sessenta) dias da oferta das propostas, prazo este previsto no Edital de Licitação - Pregão Eletrônico 002/2021, em seu item 7.5, bem como no que dispõe o artigo 64, §3º da Lei Federal nº 8.666/93 e do artigo 48, §3º do Decreto nº 10.024/2019. DECIDE: Tendo como princípio o interesse da Administração e a conveniência administrativa, REVOGAR o certame licitatório objeto do Pregão Eletrônico nº 002/2021. Publique-se. Ao fim, archive-se.

Campo Novo do Parecis, 16 de março de 2022.

SANDRO SILVIO CATTANEO. DIRETOR EXECUTIVO/GESTOR FINANCEIRO

K3 Publicações em Jornais - k3publicacao@gmail.com

PREFEITURA MUNICIPAL DE CAMPO VERDE**HOMOLOGAÇÃO DO PREGÃO Nº 025/2022**

A Prefeitura Municipal de Campo Verde-MT torna pública a HOMOLOGAÇÃO do PREGÃO Nº 025/2022 - REGISTRO DE PREÇOS PARA FUTURA E EVENTUAL AQUISIÇÃO DE CASSETE RADIOLÓGICO à empresa IBF - INDÚSTRIA BRASILEIRA DE FILMES S/A, CNPJ nº 33.255.787/0001-91, vencedora do certame com o valor total de R\$ 52.755,18 (cinquenta e dois mil, setecentos e cinquenta e cinco reais e dezoito centavos). Campo Verde, 16 de março de 2022. Héliida Hübner - Pregoeira.

PREFEITURA MUNICIPAL DE COTRIGUAÇU**ORDEM DE SERVIÇOS TOMADA DE PREÇOS nº008/2021
INÍCIO DE OBRAS E SERVIÇOS DE ENGENHARIA****REFERÊNCIA:**

Processo n.º 136/2021;

Tomada de Preços n.º 008/2021; Contrato Administrativo n.º 001/2022; OBJETO: Obras e Serviços de Engenharia; CONTRATANTE: Município de Cotriguaçu-MT; CONTRATADA: L G F PAULI E CIA LTDA-ME CNPJ: 09.677.256/0001-02 Pela presente Ordem de Serviços, AUTORIZO e DETERMINO a empresa, L G F PAULI E CIA LTDA-ME Pessoa Jurídica de Direito Privado, inscrita no CNPJ/MF sob o n.º 07.694.058/0001-21 endereçada em situada em Logradouro Av Henrique Xavier Rodovalho, Número 487, Cep 78.330-000, Bairro Centro, Município de Cotriguaçu UF MT, os serviços de obras e de engenharia, objeto do Contrato Administrativo n.º 001/2022, celebrado com a Administração Municipal de Cotriguaçu-MT, referente à execução da "CONTRATAÇÃO DE EMPRESA ESPECIALIZADA EM ENGENHARIA CIVIL, PARA REALIZAÇÃO DA CONSTRUÇÃO DA CASA DE APOIO NO MUNICÍPIO DE COTRIGUAÇU COM FORNECIMENTO DE PEÇAS, SERVIÇOS, EQUIPAMENTOS, MATERIAIS E MÃO-DE-OBRA E OUTROS (PLACAS, PROJETOS, PLANTAS, E OUTROS MATERIAIS) QUE SE FIZEREM NECESSÁRIOS, NA FORMA ESTABELECIDAS NAS PLANILHAS DE SERVIÇOS E INSUMOS". O descumprimento da presente ORDEM DE SERVIÇOS ensejará a rescisão do referido Contrato Administrativo. ADVIRTO, outrossim, que segundo o art. 3.º, do Decreto Municipal n.º 1.401, de 25 de janeiro de 2021, o protocolo de Requerimentos de equilíbrio econômico-financeiro de Contrato Administrativo, seja de reajuste, revisão ou repactuação, não é causa ou fundamento que autoriza ou justifique a interrupção das obrigações nele contraídas, em especial, do fornecimento de produtos, materiais, serviços e paralisação de obras e serviços de engenharia, respondendo o infrator no termos da legislação vigente. Cotriguaçu-MT, 14 de Março de 2022.

OLÍRIO OLIVEIRA DOS SANTOS

Prefeito Municipal

RC PUBLICAÇÕES 66 9 9984-4633.

Requerimento de Licença Previa (LP) e Licença de Instalação (LI)

A Prefeitura Municipal de Cotriguaçu, CNPJ nº 37.465.309/0001-67, torna público que requereu junto a Secretaria de Estado de Meio Ambiente (SEMA-MT), a Licença Previa (LP) e Licença de Instalação (LI), referente ao Projeto de melhorias no sistema de abastecimento de água do Distrito de Agrovila de Ouro Verde dos Pioneiros, no município Cotriguaçu/MT.

OLÍRIO OLIVEIRA DOS SANTOS

Prefeito Municipal

AVISO DE ABERTURA DE**PREGÃO ELETRÔNICO SRP Nº 003/2022 PROCESSO Nº 013/2022**

A Prefeitura Municipal de Cotriguaçu Av. 20 de Dezembro, nº 725 - Centro - Cotriguaçu/MT, torna público a ABERTURA de LICITAÇÃO NA MODALIDADE PREGÃO ELETRÔNICO Nº 003/2022 através da plataforma COMPRASBR <https://comprasbr.com.br/>, forma de julgamento: Menor preço por item, com a finalidade de selecionar propostas para: "AQUISIÇÃO DE INSTRUMENTOS PARA IMPLANTAÇÃO DA FANFARRA MUNICIPAL". Cujas especificações detalhadas encontram-se no Edital da Licitação. Regem a presente licitação, a Lei nº 8.666/93, 10.024/2019 e demais legislações aplicáveis. O início de recebimento de propostas e habilitação ocorrerá a partir do dia 17/03/2022 às 09:00 horas, até o dia 30 de março de 2022 às 09:00 horas (HORÁRIO DE BRASÍLIA). O início da disputa ocorrerá no dia 30 de março de 2022 às 09h15min (HORÁRIO DE BRASÍLIA). Poderão participar da licitação pessoas jurídicas que atuam no ramo pertinente ao objeto licitado, observadas as condições constantes do edital. O Edital completo poderá ser solicitado pelos interessados de segunda a sexta-feira pelo e-mail licitacao@cotriguacu.mt.gov.br ou no site da Prefeitura www.cotriguacu.mt.gov.br e <https://comprasbr.com.br/>. Cotriguaçu-MT, 16 de março de 2022.

Olirio Oliveira dos Santos

Prefeito Municipal

RC PUBLICAÇÕES 66 9 9984-4633.

PREFEITURA MUNICIPAL DE GAÚCHA DO NORTE**PREFEITURA MUNICIPAL DE GAÚCHA DO NORTE
AVISO DE LICITAÇÃO DESERTA E PRORROGAÇÃO
PROCESSO ADMINISTRATIVO Nº 013/2022 PREGÃO PRESENCIAL -
SRP Nº 007/2022**

O Município de Gaúcha do Norte/MT, por meio de sua Pregoeira Oficial, torna se público o Pregão Presencial/SRP Nº 007/2022 para futura e eventual contratação de empresas para aquisição de material de FORNECIMENTO DA HORTA COMUNITÁRIA conforme Convênio nº0977/2021 com Estado de Mato Grosso, sendo que a sessão de habilitação e abertura de propostas que ocorreria no dia 16/03/2022 às 07h30min (Horário de Cuiabá/MT) foi declarada DESERTA, por ausência de participantes/interessados. Porém a mesma ficara remarcada para o dia 29/03/2022 às 07h30min (Horário de Cuiabá/MT). Gaúcha do Norte, 16 de março de 2022. Neilla F. de Souza - Pregoeira Oficial

**AVISO DE LICITAÇÃO PROCEDIMENTO ADMINISTRATIVO Nº
018/2022 CONCORRÊNCIA Nº 001/2022**

O Município de Gaúcha do Norte/MT, por meio da Presidente da Comissão Permanente de Licitação, torna público a Concorrência para Contratação de empresa especializada na execução de construção referente a uma Escola Municipal, conforme especificações do edital, que será realizada no dia 02/05/2022 às 08h00min (Horário de Cuiabá/MT) na sala de licitações. Essa Concorrência será regida pela Lei Federal 10.520/2002, com aplicação subsidiária da Lei nº. 8.666/93, suas alterações e demais disposições aplicáveis. A retirada do edital será no site www.gauchadonorte.mt.gov.br e no e-mail licitacaogauchadonorte@gmail.com. Gaúcha do Norte, 16 de março de 2022.

Itayana Alves de Carvalho - Presidente da Comissão Permanente de Licitações (Mídia Legal (65) 99263-6483)

PREFEITURA MUNICIPAL DE IPIRANGA DO NORTE**ESTADO DE MATO GROSSO
PREFEITURA MUNICIPAL DE IPIRANGA DO NORTE
TOMADA DE PREÇOS N.º 004/2022**

O Município de Ipiranga do Norte - MT, torna público que realizará no dia 31/03/2022, às 07:30h, na Rua dos Girassóis, n.º 387, Centro, Ipiranga do Norte - MT, Licitação destinada a "Contratação de Empresa Especializada em Obras e Serviços de Engenharia para Pavimentação Asfáltica em Via Urbana, na Rua Rio Arinos do Município de Ipiranga do Norte - MT, Convenio nº 882649/2019, Processo nº 59800000630201920, celebrado entre a GIGOV e o Município de Ipiranga do Norte - MT", conforme especificações constante no Edital. Os interessados poderão consultar e adquirir o Edital e/ou obter informações junto ao Departamento de Licitações e Contratos do Município, ou através do site www.ipirangadonorte.mt.gov.br (aba licitações), e também do email: licitacao@ipirangadonorte.mt.gov.br. Ipiranga do Norte-MT, 15 de Março de 2022. Nathalia Cruz Ibanez Barbara Bucalão - Presidente da CPL.

PREFEITURA MUNICIPAL DE ITUIQUIRA**RESULTADO DE LICITAÇÃO****PROCESSO ADMINISTRATIVO Nº 006/2022
PREGÃO ELETRÔNICO Nº 004/2022**

A Prefeitura Municipal de Itiquira/MT, situada no endereço acima mencionado, torna público para conhecimento dos interessados que na licitação citada objetivando o REGISTRO DE PREÇOS PARA FUTURA E EVENTUAL AQUISIÇÃO DE GÊNEROS ALIMENTÍCIOS PARA ATENDER AS NECESSIDADES DA MERENDA ESCOLAR DAS ESCOLAS E CRECHES MUNICIPAIS, do tipo menor preço por item, obteve o seguinte resultado: VALDO DIONIZIO RIBEIRO, devidamente inscrita no CNPJ nº 14.924.283/0001-72 sagrou-se vencedora com o valor total de R\$ 863.140,00 (oitocentos e sessenta e três mil cento e quarenta reais); MARCOS ANTONIO MIRANDA ROCHA LTDA, devidamente inscrita no CNPJ nº 27.406.855/001-73 72 sagrou-se vencedora com o valor total de R\$ 689.498,50 (seiscentos e oitenta e nove mil quatrocentos e noventa e oito reais e cinquenta centavos) e COMERCIAL LUAR EIRELI - EPP, devidamente inscrita no CNPJ nº 02.545.557/0001-33 sagrou-se vencedora com o valor total de R\$ 271.166,00 (duzentos e setenta e um mil cento e sessenta e seis reais).

Itiquira/MT, em 16 de março de 2022.

FABIANO DALLA VALLE
PREFEITO MUNICIPAL

PREFEITURA MUNICIPAL DE JANGADA**PREFEITURA MUNICIPAL DE JANGADA****AVISO DE PRORROGAÇÃO DE LICITAÇÃO**

A Prefeitura Municipal de Jangada, pessoa jurídica de direito público interno, inscrita no CNPJ/MF nº 24.772.147/0001-68, localizada na Rua Paço Municipal Júlio Domingos de Campos, S/Nº, Bairro Centro, Jangada - MT - CEP. 78.490-000 torna público, para conhecimento de quantos possam interessar a Prorrogação da Abertura de procedimento licitatório, do tipo "Menor Preço Por Item", na modalidade Pregão Eletrônico nº 001/2022, por registro de preço. Objeto: **registro de preços para futura e eventual aquisição de gêneros alimentícios perecíveis e não perecíveis para fornecimento da alimentação escolar para as escolas municipais de ensino fundamental, educação infantil e creche de Jangada/MT**, de acordo com o que determina às normas gerais da Lei Federal nº 10.520/2002, do Decreto nº 10.024, de 20 de setembro de 2019, do Decreto nº 7.892, de 23 de janeiro de 2013, Decretos nº 5.450/05 e 8.250/14, Lei Complementar nº 123/2006 e suas alterações aplicando-se, subsidiariamente, a Lei nº 8.666, de 21 de junho de 1993 e as exigências estabelecidas neste Edital. Início da Sessão da Disputa de Preços: 09h01m. do dia 28/03/2022. (horário de Brasília). Local: www.bllcompras.org.br Edital Completo: Afixado no endereço acima e-mail: licitacao@jangada.mt.gov.br ou pelo SITE: www.jangada.mt.gov.br. Jangada - MT, 16 de Março de 2022. Adilson Pereira Nunes - Pregoeiro **(Mídia Legal (65) 99263-6483)**

PREFEITURA MUNICIPAL DE MARCELÂNDIA**EXTRATO NOTIFICAÇÃO EXTRAJUDICIAL Nº 002/2022**

O Município de Marcelândia-MT, no uso de suas atribuições, através de sua Fiscal de Atas de Registro de Preços Sra. Gislaine Larissa Godinho Saraiva, vem por meio deste, NOTIFICAR a empresa ADRIANO DOS REIS EIRELI - EPP, CNPJ nº 26.766.947/0001-00, para que no prazo de 48 (quarenta e oito horas), realize a entrega dos itens solicitados por esta municipalidade através da Nota de Autorização de Despesas número 1619/2022 do dia 23 de fevereiro de 2022, referente a **Ata de Registro de Preços nº 127/2021 e Pregão Eletrônico nº 020/2021**. Informa-se que decorrido o prazo sem que haja cumprimento da obrigação, o Município de Marcelândia/MT, tomará as medidas cabíveis ao caso.

**AVISO DE ADESÃO Nº 003/2022
PROCESSO ADMINISTRATIVO Nº 018/2022**

O SENHOR CELSO LUIZ PADOVANI, Prefeito Municipal de Marcelândia, Estado de Mato Grosso, torna público a quem possa interessar que após a análise detalhada dos elementos constantes dos autos, RATIFICOU, Adesão nº 003/2022 a favor da empresa **SAN MARINO ÔNIBUS LTDA**, inscrita no CNPJ nº 93.785.822/0001-06, objetivando a Contratação de empresa para fornecimento de um Ônibus Escolar, através de Adesão na Ata de Registro de Preços nº 289/2021 proveniente do Pregão Presencial nº 091/2021 da Prefeitura Municipal de Confresa - MT, perfazendo o valor total de **R\$ 481.000,00 (quatrocentos e oitenta e um mil reais)**. A referida contratação dos serviços será através de Adesão na Ata de Registro de Preços nº 289/2021, proveniente do **Pregão Presencial nº 091/2021** da Prefeitura Municipal de Confresa/MT.

Marcelândia/MT, 16 de março de 2022.

CELSO LUIZ PADOVANI
PREFEITO MUNICIPAL

PUBLIQUE - S E**AVISO DE INEXIGIBILIDADE DE LICITAÇÃO Nº 004/2022**

O Sr. Celso Luiz Padovani, Prefeito Municipal de Marcelândia, Estado de Mato Grosso, comunica a quem possa interessar que após a análise detalhada dos elementos constantes dos autos, RATIFICOU, conforme disposto no art. 26 da Lei 8666/93, com fulcro no Art. 25, Inciso III da Lei Federal 8.666/93, a **INEXIGIBILIDADE DE LICITAÇÃO** a favor da empresa JOSE ADRIANO DE SOUZA, objetivando a Contratação de empresa especializada para realizar o projeto de "Revitalização dos muros da Escola Estadual Pedro Bianchini no Município de Marcelândia/MT... uma "obra" que nunca para de ser "contada", através da Proposta vencedora do concurso estadual MT Afluentes, conforme Termo de Convênio nº 1852/2021 SECEL, conforme solicitação e justificativa da Secretaria Municipal de Esportes, Cultura e Lazer, perfazendo o valor total da contratação em **R\$ 98.000,00 (noventa e oito mil reais)**. Tal contratação justifica-se em virtude de o

serviço prestado pela referida empresa se enquadrarem no art. 25, inciso III da lei 8666/1993, mais especificamente enquadrado em serviços de natureza singular, sendo inviável a abertura de um processo licitatório e impossibilita a competitividade conforme apresentado pela Secretaria Municipal de Esportes, Cultura e Lazer.

Marcelândia/MT, 15 de março de 2022

CELSO LUIZ PADOVANI
Prefeito Municipal

PUBLIQUE - S E**AVISO DE RATIFICAÇÃO DE DISPENSA DE LICITAÇÃO Nº 006/2022**

O Sr. **CELSO LUIZ PADOVANI**, Prefeito Municipal de Marcelândia, Estado de Mato Grosso, comunica a quem possa interessar que, após a análise detalhada dos elementos constantes dos autos, RATIFICOU, conforme disposto no art. 26 da Lei 8666/93, com fulcro no Artigo 24, Inciso IV da Lei Federal 8.666/93 e alterações, a **DISPENSA DE LICITAÇÃO nº 006/2022**, a favor da contratação da empresa **NETWOR TECNOLOGIA E SISTEMAS**, inscrita no CNPJ nº 32.657.269/0001-31, objetivando a **Contratação de empresa especializada para fornecimento de computador (notebook) para produção de áudio e vídeo de interesse da Secretaria de Gabinete da Prefeitura Municipal de Marcelândia/MT**, no valor de R\$ 15.000,00 (Quinze mil reais).

Marcelândia/MT, 16 de março de 2022.

CELSO LUIZ PADOVANI
Prefeito Municipal

AVISO DE LICITAÇÃO - TOMADA DE PREÇOS Nº 002/2022

A Prefeitura Municipal de Marcelândia - MT torna público para conhecimento dos interessados que no dia **04 de abril de 2022**, as 08:00 horas (Horário de Mato Grosso), no Anfiteatro Municipal realizará a abertura da **Tomada de Preço nº 002/2022**, a qual tem por objeto a **"Contratação de empresa especializada para execução de construção do Laboratório Municipal anexo ao Hospital Municipal Maria Zélia no Município de Marcelândia/MT"**. TIPO DE LICITAÇÃO: **Menor Preço Global**. O Edital Completo estará disponível aos interessados de 2ª a 6ª feira das 07 horas às 11h e das 13 horas às 17 horas, na Sala de Licitações da Prefeitura, localizada na Rua Dos Três Poderes nº 777, Centro, CEP. 78.535-000 - Marcelândia-MT, ou ainda no site: www.marcelandia.mt.gov.br (Ícone: Licitações).

Marcelândia/MT, 16 de março de 2022.

Raphaella Espíndola Benício
Presidente da CPL

Publique-se**EXTRATO DO SETIMO TERMO ADITIVO AO CONTRATO ADMINISTRATIVO Nº 138/2021**

OBJETO: Pelo presente Termo Aditivo, as partes supra identificadas, de comum acordo, resolvem ADITAR o valor e o prazo, do contrato administrativo nº 138/2021, que tem como o objeto o seguinte: **Contratação de empresa especializada na locação de veículos do tipo popular para atender a demanda da secretaria municipal de administração e finanças do município de Marcelândia/MT**, oriundo da Dispensa de Licitação nº 014/2021.

CONTRATADA: LG LOCADORA DE VEICULOS LTDA.

CONTRATANTE: MUNICÍPIO DE MARCELÂNDIA - MT

VALOR DA ADIÇÃO: R\$ 5.000,00

DATA ASSINATURA: 10/03/2022

DATA VIGÊNCIA: 12/04/2022

A Prefeitura Municipal de Marcelândia, CNPJ nº **J: 03.238.987/0001-75**, torna público que requereu junto a Secretaria de Estado de Meio Ambiente (SEMA-MT), a Licença por Adesão e Compromisso (LAC), referente ao Projeto da construção de calçada Rua Vereador Tio Otávio esq com Avenida Colonizador, localizado no município de Marcelândia/MT.

PREFEITURA MUNICIPAL DE MATUPÁ**AVISO DE RESULTADO PREGÃO ELETRÔNICO - Nº. 008/2022**

A Prefeitura Municipal de Matupá, através da equipe da pregoeira, comunica a todos os interessados que realizou por meio do site www.bllcompras.org.br **"PREGÃO ELETRÔNICO SISTEMA REGISTRO DE PREÇO PARA FUTURAS E EVENTUAIS AQUISIÇÕES DE MATERIAIS DE EXPEDIENTE, ESCRITÓRIO, ESPORTIVOS E ESCOLARES EM ATENDIMENTO AS SECRETARIAS DO MUNICÍPIO DE MATUPÁ/MT"**.

aonde consagrou-se vencedores os Licitantes: MOTTIVA COMERCIO E SERVIÇOS EIRELI com valor total de R\$ 99.038,93, ORIGINAL PAPELARIA E SERVIÇO EPP com valor total de R\$ 39.479,81, RIBEIRO COMERCIO DE COMPUTADORES LTDA com valor total de R\$ 543.245,61, MOSAICO DISTRIBUIDORA ATACADO E ELETRONICOS EIRELI com valor total de R\$ 29.081,79, P. MOREIRA LIMA COMERCIO E SERVIÇOS EIRELI-ME com valor total de R\$ 14.261,94, CUIABA COMERCIO DE PRODUTOS DE LIMPEZA EIRELI com valor total de R\$ 127.329,67, IGUATEMI COMERCIO ATACADISTA EIRELI INSCRITO NO CNPJ:14.420.347/0001-06 com valor total de R\$ 52.865,83. Matupá - MT, 16 de março de 2022. ALEXSANDRA TOSTA BATISTA- Pregoeira Oficial -

PREFEITURA MUNICIPAL DE NOVA BANDEIRANTES

PORTARIA DE APROVAÇÃO DE PROJETO PORTARIA Nº 112 DE JANEIRO/2022.

DISPÕE SOBRE A APROVAÇÃO DO PROJETO DE PAVIMENTAÇÃO ASFÁLTICA E DRENAGEM DE ÁGUAS PLUVIAIS NAS VIAS: RUA SILVANI PERES PRADO DA SILVA, RUA PIAUÍ, RUA PROJETADA 01, RUA PROJETADA 02, RUA PROJETADA 03, NO LOTEAMENTO LUIZA NO MUNICÍPIO DE NOVA BANDEIRANTES/MT, E DÁ OUTRAS PROVIDÊNCIAS. CÉSAR AUGUSTO PÉRIGO, PREFEITO MUNICIPAL, DE NOVA BANDEIRANTES/MT, NO USO DAS ATRIBUIÇÕES QUE LHE SÃO CONFERIDAS EM LEI, PELAPRESENTE PORTARIA, RESOLVE: ARTIGO 1º Por meio desta Portaria, através do Setor de Engenharia do Município de Nova Bandeirantes/MT, tornar público a APROVAÇÃO DO PROJETO DE PAVIMENTAÇÃO ASFÁLTICA E DRENAGEM DE ÁGUAS PLUVIAIS, conforme discriminação abaixo:

| EXPEDIENTE | OBJETO | RESPONSÁVEL PELA ELABORAÇÃO |
|----------------------|--|---|
| APROVAÇÃO DO PROJETO | PAVIMENTAÇÃO ASFÁLTICA E DRENAGEM DE ÁGUAS PLUVIAIS. ÁREA DE PAVIMENTAÇÃO ASFÁLTICA EM TSD: 7.788,09 M². | GUILHERME BORGES LEAL GUEDES ENGENHEIRO CIVIL CREA: 121.878.638-8 |

PROFISSIONAIS RESPONSÁVEL PELA APROVAÇÃO: ENGENHEIRO CIVIL (a): FLÁVIO PAULINO FILHO, CREA: CREA/MT 040672. ARTIGO 2º Esta Portaria entra em vigor na data de sua publicação, revogadas as disposições em contrária. Nova Bandeirantes - MT, 16 de março de 2022.

César Augusto Périgo - Prefeito (a) Municipal

Flávio Paulino Filho - Engenheiro Civil - CREA-MT 040672

ASPLEMAT Publicações 65.3365-0800

EXTRATO DO CONTRATO Nº 022/2022

CONTRATADO: REAVEL VEICULOS EIRELI, CNPJ sob nº 30.260.538/0001-04, OBJETO: REGISTRO DE PREÇO PARA FUTURA E EVENTUAL AQUISIÇÃO DE VEÍCULO, DE PASSEIO, ZERO KM, PARA ATENDIMENTO NAS ATIVIDADES REALIZADAS PELA SECRETARIA MUNICIPAL DE ASSISTÊNCIA SOCIAL, DO MUNICÍPIO DE NOVA BANDEIRANTES, ESTADO DE MATO GROSSO, CONVENIO Nº 1682/2021 - SETASC (SECRETARIA DE ESTADO DE ASSISTÊNCIA SOCIAL E CIDADANIA). Valor Global de R\$ 74.950,00 (setenta e quatro mil novecentos e cinquenta reais). VINCULO: PREGÃO PRESENCIAL Nº 008/2022. PROCESSO LICITATÓRIO Nº 014/2022.

ASPLEMAT Publicações 65.3365-0800

PREFEITURA MUNICIPAL DE NOVA GUARITA

Aviso de Licitação Pregão Eletrônico n.º 11/2022 A PREFEITURA MUNICIPAL DE NOVA GUARITA - MT, através da sua Pregoeira Oficial, torna público para conhecimento dos interessados, que realizará a licitação na modalidade Pregão Eletrônico n.º 11/2022, cujo objeto é o: **Registro de Preços para futura e fracionada Aquisição de Gêneros Alimentícios para uso na Merenda Escolar nas Escolas Municipais de Nova Guarita - MT**, tudo em conformidade com as características técnicas e quantitativos descritos em Edital. Conforme Edital e nos termos da Lei Federal n.º 8.666/93 e alterações posteriores, neste município de Nova Guarita - MT, com data prevista para **Abertura da Sessão no dia 31/03/2021 às 08:30h (horário de Mato Grosso)** no site www.licitanet.com.br. Cópias do edital e maiores informações poderão ser obtidas na Prefeitura Municipal localizada na Av. dos Migrantes, Travessa 01, N.º 30, em Nova Guarita - MT, no horário das 07:00 às 12:00h ou através do e-mail licitacao@novaguarita.mt.gov.br. O edital encontra-se a disposição dos interessados nos sites www.novaguarita.mt.gov.br e www.licitanet.com.br. Nova Guarita - MT, em 16 de Março de 2022. **Yana Maria Marcon Pregoeira Oficial**

PREFEITURA MUNICIPAL DE NOVA LACERDA

LICENÇA DE OPERAÇÃO (LO) SEMA/MT

A PREFEITURA MUNICIPAL DE NOVA LACERDA- MT, CNPJ 01.614.519/0001-22, torna público que requereu à Sema/MT, LICENÇA DE OPERAÇÃO para extração de Cascalho na zona rural do município, nas seguintes coordenadas 14º28'27.00" S E 59º37'23,00" O (FAZENDA LUA NOVA).

Uilson José da Silva
Prefeito Municipal

PREFEITURA MUNICIPAL DE NOVA MARILÂNDIA

AVISO DE RESULTADO

DO PREGÃO PRESENCIAL Nº 001/2022 SRP 001/2022

OBJETO REGISTRO DE PREÇO PARA FUTURA E EVENTUAL AQUISIÇÃO DE COMBUSTÍVEIS (OLEO DIESEL COMUM, OLEO DIESEL S 10, GASOLINA COMUM E ALCOOL COMUM), PARA ABASTECIMENTO DA FROTA MUNICIPAL NA CIDADE DE NOVA MARILÂNDIA E NA CIDADE DE CUIABÁ. Data da Realização: 16/03/2022 EMPRESAS VENCEDORAS: R. M. DE SOUZA - EPP, CNPJ 11.212.448/0001-95 ficou primeira classificada nos itens: 001; 002; 003 e 004, totalizando o valor de R\$ 4.525.500,00. B&M COMERCIAL DE COMBUSTÍVEIS E LUBRIFICANTES LTDA-ME, CNPJ nº 37.488.012/0001-17 ficou primeira classificada nos itens: 005; 006 e 007, totalizando o valor de R\$ 249.600,00. NOVA MARILANDIA MT, 16 de março de 2022.

HYAN DE SOUZA SANTANA. PREGOEIRO

K3 Publicações em Jornais - k3publicacao@gmail.com

PREFEITURA MUNICIPAL DE NOVA MARINGÁ

AVISO DE DISPENSA DE LICITAÇÃO 014/2022

A Prefeitura Municipal de Nova Maringá, Estado de Mato Grosso através de seu Agente de Contratação e sua Equipe de apoio, designado pela portaria nº 190/2021 tornam público o resultado da Dispensa de Licitação nº 014/2022 tendo como objeto a **CONTRATAÇÃO DE EMPRESA ESPECIALIZADA EM SEGURO VEÍCULAR PARA ATENDER A FROTA DE VEICULOS DO MUNICÍPIO DE NOVA MARINGÁ - MT**, diante da proposta comercial apresentada por **PORTO SEGURO COMPANHIA DE SEGUROS GERAIS** com o **CNPJ: 61.198.164/0001-60** com valor de proposta Global de R\$ 27.746,21 (Vinte e sete mil setecentos e quarenta e seis reais e vinte e um centavos), nos termos do artigo 75, IV da Lei Federal nº 14.133/2021.

O processo referente a licitação acima, encontra-se a disposição dos interessados na sala de licitação da Prefeitura, localizada na Av. Amos Bernardino Zanchet, nº 50E, neste Município de Nova Maringá-MT de segunda a sexta-feira no horário de atendimento ao público.

Nova Maringá-MT, 16 de Março de 2022.

EDI CARLOS RODRIGUES JULIO - Agente de Contratação

AVISO DE LICITAÇÃO - DISPENSA DE LICITAÇÃO 015/2022

A Prefeitura Municipal de Nova Maringá - MT, Estado de Mato Grosso através do seu Agente de Contratação e equipe de apoio, designado pela portaria 190/2021 de 02 de Junho de 2021, torna publico o resultado da Dispensa de Licitação Nº015/2022, tendo como Objeto a **AQUISIÇÃO, FRETE E MONTAGEM DE PLAYGROUND DE MADEIRA EUCALIPTO TRATADO PARA ATENDER A ESCOLA MUNICIPAL ROBSON DE ALMEIDA NO DISTRITO DE BRIANORTE**, diante da proposta comercial apresentada por **RF COMERCIO DE MADEIRAS LTDA** com o **CNPJ: 08.156.961/0001-00**, apresentou a menor proposta no Valor total de R\$ 27.900,00 (Vinte e sete mil e novecentos reais), com os termos do artigo Art. 75, inciso II, da Lei nº 14.133/2021.

O processo referente a licitação acima, encontra-se a disposição dos interessados na sala de licitação da Prefeitura, localizada na Av. Amos Bernardino Zanchet, Centro, neste Município de Nova Maringá, de segunda a sexta no horário de atendimento ao público.

Nova Maringá - MT, 16 de Março de 2022.

EDI CARLOS RODRIGUES JULIO - AGENTE DE CONTRATAÇÃO

AVISO DE LICITAÇÃO - PREGÃO PRESENCIAL 018/2022. REGISTRO DE PREÇOS

A Prefeitura Municipal de Nova Maringá, Estado de Mato Grosso, através de sua Pregoeira e Equipe de Apoio, instituída pela Portaria n.º 006/2022/ GAPRE, torna público para conhecimento de quantos possam interessar que fará realizar no dia **29/03/2022 as 08h00min**(horário de Cuiabá/MT), em sua sede situada na Av. Amos Bernardino Zanchet, Centro, Fone: (66) 98154-3919, CEP 78445-000, na cidade de Nova Maringá-MT, Licitação na Modalidade de Pregão Presencial - Registro de Preços, Tipo Menor Preço por Item com Objeto: **REGISTRO DE PREÇOS PARA FUTURA E**

EVENTUAL AQUISIÇÃO DE GÊNEROS ALIMENTÍCIOS PERECÍVEIS E NÃO PERECÍVEIS, PARA ATENDER A DEMANDA DAS SECRETARIAS DO MUNICÍPIO DE NOVA MARINGÁ - MT, com recebimento e abertura das documentações e propostas de preços, conforme especificado no Edital de Licitação nº 018/2022.

O pregão presencial encontra-se disponível aos interessados junto a comissão permanente de licitação no endereço supracitado e site <http://www.novamaringa.mt.gov.br/Transparencia> e e-mail: licitacao@novamaringa.mt.gov.br.

Nova Maringá - MT, 16 de Março de 2022.

ROSIMEIRE SILVA SOUZA - Pregoeira/Port.006/2022

AVISO DE RESULTADO - TOMADA DE PREÇO 003/2022

A prefeitura Municipal de Nova Maringá - MT, através do presidente e sua comissão de apoio, instituída pela Portaria n.º 020/2022/GAPRE, torna público para o conhecimento de quantos possam interessar o resultado de LICITAÇÃO na modalidade TOMADA DE PREÇO 003/2022 menor preço por Item, cujo Objeto é a **CONTRATAÇÃO DE EMPRESA PARA EXECUÇÃO DE OBRAS DE DRENAGEM PLUVIAIS EM DIVERSAS RUAS, DISTRIBUÍDAS NOS BAIROS SANTA ROSA, BOA ESPERANÇA, JARDIM EUROPA E JARDIM MAYRA NO MUNICÍPIO DE NOVA MARINGÁ-MT**, a ser regido pela Lei federal n.º. 8.666/93 e suas alterações posteriores.

EMPRESA VENCEDORA: APUÍ CONSTRUTORA DE OBRAS LTDA inscrito no CNPJ: 09.258.862/0001-93. ITEM: 01. VALOR GLOBAL: R\$1.551.583,71 (um milhão quinhentos e cinquenta e um mil e quinhentos e oitenta e três reais e setenta e um centavos)

Nova Maringá - MT, 16 de Março de 2022.

ROSIMEIRE DA SILVA SOUZA - Presidente da Comissão 020/2022

TERMO DE HOMOLOGAÇÃO - TOMADA DE PREÇO 003/2022

OBJETO: CONTRATAÇÃO DE EMPRESA PARA EXECUÇÃO DE OBRAS DE DRENAGEM PLUVIAIS EM DIVERSAS RUAS, DISTRIBUÍDAS NOS BAIROS SANTA ROSA, BOA ESPERANÇA, JARDIM EUROPA E JARDIM MAYRA NO MUNICÍPIO DE NOVA MARINGÁ-MT.

Tendo em vista o que consta dos autos deste processo, e diante do resultado apresentado pela Comissão Permanente de Licitação e Comissão de Apoio, **HOMOLOGO** o presente certame, para que produza todos os efeitos legais previstos em conformidade com as Leis 8.666/93, 10.520/2002, LC 123/2006, com o Decreto Municipal 001/2010 e suas alterações, bem como pelas disposições estabelecidas no Edital.

EMPRESA VENCEDORA: APUÍ CONSTRUTORA DE OBRAS inscrito no CNPJ: 09.258.862/0001-93. ITEM: 01. VALOR TOTAL: 1.551.583,71 (um milhão, quinhentos e cinquenta e um mil e quinhentos e oitenta e três reais e setenta e um centavos)

Nova Maringá - MT, 16 de Março de 2022.

ANA MARIA URQUIZA CASAGRANDE - Prefeita Municipal

EXTRATO DO CONTRATO Nº 030/2022

PROCESSO DE LICITAÇÃO - CONCORRENCIA PUBLICA 001/2022

OBJETO: CONTRATAÇÃO DE EMPRESA ESPECIALIZADA PARA EXECUÇÃO DE OBRA DE CONSTRUÇÃO DA ESCOLA ESTADUAL OSMAIR PINHEIRO DA SILVA CONTENDO SALAS, QUADRA E REFEITÓRIO - PADRÃO SEDUC NO MUNICÍPIO DE MARINGÁ/MT.

CONTRATADO: RVA CONSTRUTORA E INCORPORADORA LTDA. CNPJ: 07.472.028/0001-30

FISCAL: GÉSSICA ROSIANE LEITE VENANCIO

VIGÊNCIA: 15/03/2022a 09/05/2023

ITEM: 01. VALOR TOTAL GLOBAL: 5.031.828,63 (Cinco milhões e trinta e um mil e oitocentos e vinte e oito reais e sessenta e três centavos).

EXTRATO DO CONTRATO Nº 031/2022

PROCESSO DE LICITAÇÃO - CARTA CONVITE 002/2022

OBJETO: CONTRATAÇÃO DE EMPRESA PARA EXECUÇÃO DE OBRA DE CONSTRUÇÃO DE BANHEIROS E SUBSTITUIÇÃO DE JANELAS NA ESCOLA MUNICIPAL WILSON RIBEIRO EM NOVA MARINGÁ-MT.

CONTRATADO: GALVAO ENGENHARIA LTDA: inscrito no CNPJ: 31.172.587/0001-40

FISCAL: GÉSSICA ROSIANE LEITE VENANCIO

VIGÊNCIA: 16/03/2022a 30/04/2022

ITEM: 01. VALOR GLOBAL: 161.193,01 (cento e sessenta e um mil cento e noventa e três reais e um centavo).

PREFEITURA MUNICIPAL DE NOVA OLÍMPIA

RETIFICA-SE O EXTRATO DO CONTRATO Nº 013/2022/PMNO

REFERENTE A TOMADA DE PREÇOS PARA OBRAS E SERVIÇOS DE ENGENHARIA 001/2022/PMNO PROCESSO ADMINISTRATIVO Nº 013/2022/PMNO DE 04 DE MARÇO DE 2022, QUE CIRCULOU NOS SEGUINTE JORNAIS: DIARIO OFICIAL DO ESTADO Nº 28.197 PAGINA 653. DIARIO OFICIAL DA UNIÃO - SEÇÃO 3, Nº 43, PAGINA 234. ONDE SE LÊ: 08.080.0.2.15.451.0036.1079.4.4.90.51.00.00.1700000000

LEIA-SE: 08.080.0.2.15.451.0036.1079.4.4.90.51.00.00.1701000000

JOSÉ ELPIDIO DE MORAES CAVALCANTE. PREFEITO MUNICIPAL

K3 Publicações em Jornais - k3publicacao@gmail.com

PREFEITURA MUNICIPAL DE NOVA SANTA HELENA

AVISO DE RETIFICAÇÃO DO EDITAL DO PREGÃO ELETRÔNICO Nº 007/2022 - SRP

A Prefeitura Municipal de Nova Santa Helena/MT, através de sua Pregoeira, torna público, para conhecimento dos interessados que fez a **RETIFICAÇÃO** do Edital do Pregão Presencial nº 007/2022, referente ao item 9, código TCE/MT 308054-4, da tabela/planilha de especificação, disposta no Termo de Referência e Modelo Formulário de Proposta; **onde lia-se:**

| | | | | | | |
|---|--------|----------|--------|--|--------------------------------|------|
| 9 | 238382 | 308054-4 | REMUME | ACIDO ASCORBICO - CONCENTRACAO/DOSAGEM 100 MG/ML,FORMA FARMACEUTICA SOLUCAO INJETAVEL,FORMA DE APRESENTACAO AMPOLA,VIA DE ADMINISTRACAO PARENTERAL/AMPOLA 10 MILILITRO | AMPOLA 10 MILILITRO CÓDICO 270 | 3000 |
|---|--------|----------|--------|--|--------------------------------|------|

Leia-se:

| | | | | | | |
|---|--------|----------|--------|---|-------------------------------|------|
| 9 | 238382 | 308054-4 | REMUME | ACIDO ASCORBICO - CONCENTRACAO/DOSAGEM 100 MG/ML,FORMA FARMACEUTICA SOLUCAO INJETAVEL,FORMA DE APRESENTACAO AMPOLA,VIA DE ADMINISTRACAO PARENTERAL/AMPOLA 5 MILILITRO | AMPOLA 5 MILILITRO CÓDICO 270 | 3000 |
|---|--------|----------|--------|---|-------------------------------|------|

Os demais itens e seções, bem como, os prazos e horários, permanecem inalterados, conforme Parágrafo 4º do artigo 21 da Lei 8.666/1993.

Nova Santa Helena/MT, 16 de março de 2022.

EDINALVA NUNES
Pregoeira Oficial

Publique-se

A PREFEITURA MUNICIPAL DE NOVA SANTA HELENA- MT, CNPJ 04.214.704/0001-18, torna público que requereu à **SEMA/MT, LICENÇA DE OPERAÇÃO** para área de Bota-fora situada na Avenida Industrial esquina com Rua Rondon, S/N, perímetro urbano do distrito da Vila Atlântica do Município de Nova Santa Helena-MT, de coordenadas: Vértice 01 - 11° 3'10.69"S // 54°49'32.63"O; Vértice 02- 11° 3'9.99"S // 54°49'29.81"O; Vértice 03 -11° 3'12.27"S // 54°49'32.26"O; Vértice 04 - 11° 3'11.63"S // 54°49'29.53"O.

PREFEITURA MUNICIPAL DE NOVA UBIRATÃ

PREFEITURA MUNICIPAL DE NOVA UBIRATÃ
PREGÃO PRESENCIAL Nº 021/2022 SRP

O Município de Nova Ubitatã - MT, torna público que realizará no dia 30/03/2022, às 08:00 horas, na Rua. Pará, 1.850, Jardim Santa Helena, Licitação destinada para registro de preços para futura e eventual contratação de prestação de serviços de aulas de canto com os idosos - Os interessados poderão consultar o Edital, na Sala de Licitações, no horário de expediente da Prefeitura ou obtê-lo no site www.novauratã.mt.gov.br. Nova Ubitatã-MT, 16 de março de 2022.

FRANCINE OLIVEIRA
Secretária Municipal de Administração.
RC PUBLICAÇÕES 66 9 9984-4633.

PREFEITURA MUNICIPAL DE NOVO HORIZONTE DO NORTE

EXTRATO 6º TERMO ADITIVO DO CONTRATO Nº 022/2016

Espécie: Prestação de Serviços; **Contratante:** Prefeitura Municipal de Novo Horizonte do Norte - MT; **Contratado:** COEL Companhia de Obras de Engenharia EIRELI - EPP; **Base Legal:** Lei Federal 8.666/93; **Objeto:** Adequação da planilha orçamentaria em atendimento ao Parecer 23/2022/DIESP-MT/SUEST-MT para continuidade da execução de obras de Saneamento Básico para Construção do Sistema de Esgotamento Sanitário de Novo Horizonte do Norte - MT, Termo de Compromisso nº 0419/2014; **Natureza da Despesa:** 44.90.51.00; **Modalidade:** Concorrência Pública 001/2015; **Valor Global:** R\$ 148.193,92 (Cento e quarenta e oito mil, cento e noventa e três e noventa e dois centavos); **Data assinatura:** 16/03/2022; **Vigência:** 31/12/2022; **Signatários:** Silvano Pereira Neves - Prefeito Municipal de Novo Horizonte do Norte e o Sr. Ivo dos Santos Araújo, sócio proprietário da empresa; **Fiscal de Contrato:** Elisê Karine de Oliveira.

AVISO DE LICITAÇÃO
PREGÃO ELETRÔNICO - SRP 010/2022
Processo Licitatório 012/2022

A Prefeitura Municipal de Novo Horizonte do Norte - MT, através de seu pregoeiro nomeado pela Portaria nº 153/2021, torna público que fará realizar licitação, regida pela Lei 10.520/02 e subsidiariamente pela Lei 8.666/93 e alterações na modalidade Pregão Eletrônico, do tipo menor preço por item, cujo objeto é o **Registro de preços para futura e eventual aquisição de medicamentos para manutenção da Farmácia Básica, Hospital Municipal e Unidades Básicas de Saúde**, conforme especificado no anexo I - termo de referência do edital. A sessão pública será no dia **30/03/2022 às 09h00min (horário de Brasília/DF)**, através do portal de Compras Públicas - www.portaldecompraspublicas.com.br. O edital completo está disponível no site oficial deste município www.novohorizontedonorte.mt.gov.br pode ser solicitado por e-mail licitacao@novohorizontedonorte.mt.gov.br, mais informações através do telefone (66) 3559-1137. Novo Horizonte do Norte - MT, 16 de março de 2022. **JULIANO GAMBA** Pregoeiro Oficial

PREFEITURA MUNICIPAL DE NOVO SANTO ANTÔNIO

AVISO DE LICITAÇÃO
PREGÃO ELETRÔNICO N.º 06/2022
PROCESSO ADMINISTRATIVO N.º 022/2022
PARTICIPAÇÃO EXCLUSIVA DE MICROEMPRESAS, EMPRESAS DE PEQUENO PORTE E EQUIPARADAS.
MODO DE DISPUTA ABERTO

RECEBIMENTO DAS PROPOSTAS: durante os dias **18 de Março a 29 de Março de 2022**, período integral do expediente, sendo que excepcionalmente, no dia 29 de março de 2022 as propostas poderão ser encaminhadas até às 09h00, horário de Brasília. **ABERTURA DAS PROPOSTAS:** 09h00. Início da sessão da disputa: às 09h00 (Brasília) do dia 29 de Março de 2022. Objeto da licitação na modalidade pregão eletrônico: **REGISTRO DE PREÇOS PARA FUTURA EVENTUAL AQUISIÇÃO DE BICICLETAS E CADEIRAS DE RODAS EM ATENDIMENTO A SECRETARIA DE SAÚDE DO MUNICÍPIO DE NOVO SANTO ANTONIO-MT**, conforme condições e especificações constantes no Edital e seus anexos. **LOCAL DA DISPUTA:** Site da Licitanet - Licitações On-line www.licitanet.com.br. **RETIRADA DO EDITAL:** site: www.novosantoantonio.mt.gov.br. **INFORMAÇÕES:**

As empresas interessadas deverão providenciar o cadastro no Licitanet - Licitações On-line, conforme edital de chamamento. **CONTATO:** (0**66)3548-1140 ou e-mail: licitacao@novosantoantonio.mt.gov.br.

Novo Santo Antônio-MT, 17 de Março de 2022.
EVA RODRIGUES BRITO
Pregoeira Oficial

PREFEITURA MUNICIPAL DE PLANALTO DA SERRA

AVISO DE RESULTADO - PREGÃO PRESENCIAL
SRP Nº 010/2022 - PROCESSO Nº 020/2022.

O Município de P. da Serra- MT, através de sua Pregoeira, torna público para conhecimento dos interessados o resultado da Licitação PR Presencial SRP- nº 010/2022, aberta no dia 09/03/2022 às 08:00 horário de MT, sagraram-se vencedoras dos itens as empresas JOÃO DIAS RAMOS-EPP, CNPJ sob nº 03.805.679/0001-84, valor total de R\$ 46.460,00 e VTNEWS SITE DE NOTÍCIAS LTDA, CNPJ sob nº 38.081.080/0001-20, valor total de R\$ 7.344,00. **VALOR TOTAL DA LICITAÇÃO: 53.804,00.**

CLÁUDIA MÁRCIA SAMPAIO RODRIGUES - PREGOEIRA

AVISO DE RESULTADO E HOMOLOGAÇÃO
PREGÃO ELETRÔNICO
SRP N. 008/2022. PROC. Nº 016/2022.

O Município de P. da Serra- MT, através de sua Pregoeira, torna público para conhecimento dos interessados o resultado da Licitação PE SRP- nº 008/2022, aberta no dia 04/03/2022 às 15:00 (horas) horário de Brasília, se sagrou vencedora do item 01 a empresa SINOMÉDICA COM. PROD. MÉDICO HOSPITALARES-LTDA, CNPJ nº 10.317.320/0001-23, com o valor de R\$ 15.981,09; se sagrou vencedora dos itens 2, 3, 5, 6, 7, 8, 9, 10, 11 e 14 a empresa CIRÚRGICA GONÇALVES LTDA EPP, CNPJ nº 15.371.628/0001-70, com o valor total de R\$ 26.513,59; se sagrou vencedora do item 12 a empresa, EMERSON NUNES DO EGITO-ME, CNPJ nº 37.182.085/0001-86, com o valor total de R\$ 357,00; se sagrou vencedora do item 13, a empresa OP QUIRINO DIST. DE PRODUTOS HOSPITALARES EIRELI, CNPJ n. 22.228.679/0001-03, com o valor total de R\$ 1.845,00; se sagrou vencedora do item 15, a empresa C E DE CARVALHO ME, CNPJ n. 24.864.422/0001-73, com o valor total de R\$ 6.500 e empresa H M LINCK-ME, CNPJ n. 00.660.664.0001-87, sagrou-se vencedora do item 16, no valor total de R\$ 13.500,00. Valor total da licitação R\$ 64.696,68.

Cláudia Márcia S. Rodrigues - Pregoeira
ASPLEMAT Publicações 65.3365-0800

AVISO DE LICITAÇÕES - PREGÃO PRESENCIAL
PROCESSO Nº 030/2022. PR SRP Nº 016/2022.

O Município de P. da Serra- MT, através de sua Pregoeira, torna público para conhecimento dos int., que fará Licitação na mod. de PR PRESENCIAL SRP Nº 016/2022, tendo como OBJETO: REGISTRO DE PREÇOS OBJETIVANDO A AQUISIÇÃO DE PRODUTOS QUÍMICOS PARA TRATAMENTO DE ÁGUA, LIMPEZA E DEMAIS NECESSIDADES, CONFORME DEMANDA DAS SECRETARIAS MUNICIPAIS E SEUS RESPECTIVOS DEPARTAMENTOS, conforme condições e especificações constantes no Termo de Referência ANEXO -I parte integrante do edital, com realização prevista para o dia 29/03/2022 às 08:00 HORAS (horário de Mato Grosso). O Edital completo está a disp. dos int. gratuitamente, na Pref. Mun. de P. da Serra - MT e no Site: www.planaltodaserra.mt.gov.br Comissão de pregão, Praça São Carlos, nº 755, Centro, P. da Serra/MT, Tel: 66 3328-6101.

CLÁUDIA MÁRCIA S. RODRIGUES - PREGOEIRA
ASPLEMAT Publicações 65.3365-0800

PREFEITURA MUNICIPAL DE RONDOLÂNDIA

AVISO DE LICITAÇÃO EDITAL DE CHAMADA
TOMADA DE PREÇOS DE Nº. 001/2022

A Prefeitura Municipal De Rondolândia-MT, através da Comissão Permanente de Licitação nomeada através do Decreto nº 122/GAB/PMR de 14 de Janeiro de 2022, Torna Público para o conhecimento dos interessados que está instaurado o procedimento licitatório sob a modalidade Tomada de Preços de Nº. 001/2022, processada nos autos do Processo Administrativo de nº. 183/2022, a ser julgada pelo critério de Menor Preço Global, objetivando a "Contratação De Empresa Especializada Para Consultoria, Assessoria E Elaboração De Projetos De Engenharia E Planos E Captação De Recursos Junto Aos Órgãos Federais, Estaduais E Outras Entidades, Fiscalização De Obras E Outros". A sessão pública de abertura e julgamento do(s) Documentos de Habilitação e Proposta(s) de Preços ocorrerá às 10h00min (Horário Oficial de Brasília), do dia: 01/04/2022, na Sala de Licitações da Prefeitura Municipal de Rondolândia. O Edital poderá ser obtido através do Portal de Transparência no site da Prefeitura www.rondolandia.mt.gov.br. Os Anexos ao Edital poderão ser obtidos junto ao

Departamento de Licitação, na sede da Prefeitura Municipal de Rondolândia - MT, situada na Av. Joana Alves de Oliveira, s/nº, Centro, Rondolândia-MT, Cep: 78.338-000, durante o horário normal de expediente das 07h00min às 13h00min, maiores informações através do telefone 0xx (66) 3542-1177 ou pelo endereço de e-mail cpl@rondolandia.mt.gov.br.

Rondolândia - MT, 16 de Março de 2022

Keila Taiane Nascimento Freire

Presidente da CPL/2022

Publicar-65-99228-9990

**EDITAL DE RESULTADO DE LICITAÇÃO
DISPENSA DE LICITAÇÃO DE Nº. 008/2022**

Embasado no Inc. IV, do Art. 24 da Lei 8.666/93

A Prefeitura Municipal de Rondolândia-MT, através de sua Presidente nomeada através do Decreto nº 122/GAB/PMR de 14 de Janeiro de 2022, Torna Público para o conhecimento dos interessados o Resultado Final referente ao procedimento licitatório sob a Modalidade Dispensa De Licitação De Nº. 008/2022, processado nos autos do Processo Administrativo de nº. 161/2022, cujo Objeto: Aquisição de Notebook para atender as necessidades da Secretaria Municipal de Administração, sagrou-se vencedora do item licitado a empresa: Hyan Antunes Rodrigues - ME, CNPJ: 42.550.960/0001-75, com a Proposta no valor global de R\$ 35.999,96 (Trinta e cinco mil novecentos e noventa e nove reais e noventa e seis centavos).

Rondolândia - MT, 16 de Março de 2022.

Keila Taiane Nascimento Freire

Presidente da CPL

Publicar-65-99228-9990

PREFEITURA MUNICIPAL DE SANTO ANTÔNIO DE LEVERGER

**EXTRATO DO CONTRATO Nº 016/2022
PROCESSO ADMINISTRATIVO 011/2022
ADESÃO 003/2022**

A PREFEITURA MUNICIPAL DE SANTO ANTONIO DE LEVERGER, POR MEIO DA PREFEITA MUNICIPAL SENHORA FRANCIELI MAGALHAES DE ARRUDA VIEIRA PIRES, TORNA-SE PÚBLICO O EXTRATO DO CONTRATO Nº 016/2022 PARA O SEGUINTE OBJETO: **LOCAÇÃO DE VEÍCULO TIPO CAMINHÃO PIPA E CAMINHÃO ¾ CABINE DUPLA ESTENDIDA, CARROCERIA DE MADEIRA, PARA ATENDER A SECRETARIA MUNICIPAL DE OBRAS E SERVIÇOS PÚBLICOS DE SANTO ANTÔNIO DE LEVERGER/MT.**

Item 01 - Locação caminhão pipa, deverá possuir tanque com capacidade de 11 a 15 mil litros, constituído em chapas de aço carbono de 1/8 e 3/16 de espessura incluindo quebra ondas internas guarda corpo superior com 80 cm de altura, entrada de visita (boca) com 45 cm de diâmetro, rabo de pavão, escada de acesso do tipo marinho e visor de nível instalado na parte traseira do equipamento de fácil visualização, bomba aspersora 50 (bomba para água) com capacidade de bombeamento de até 50.000 litros/hora, acionada através da tomada de força do caminhão, bomba com capacidade de auto abastecer equipamento. comandos pneumáticos acionados internamente na cabine; motor bomba, sistema da tomada de força, engate rápido para mangueira rígida com 2 polegadas de diâmetro e 50 metros de comprimento com esguicho regulável, deve possuir um farolete (SEALED BEAN) ligado à bateria do veículo e giro flex, conjuntos instalados de para lamas e para choque traseiro construções em conformidade às legislações de trânsito vigentes sinalização do conjunto através de faixas refletivas homologadas (Denatran), e sistema elétrico completo (chicote e lâmpadas) instaladas no tanque, pintura externa do tanque em cor branca com letreiro lateral descrito "água potável" (letras com 30 cm de altura). Os caminhões devem ser adesivados com slogan padrão da prefeitura de várzea grande a cargo da contratada, nas duas portas da cabine e na parte traseira do tanque; os caminhões devem possuir motorista e ajudante por conta da contratada, conta da contratada, bem como as manutenções; o combustível e de responsabilidade da contratante. os veículos deverão possuir ano não inferior a 2010 - **Marca/Modelo:** Iveco/Mercedes/VW ou Similares - **Quant. Veículo Mensal:** 06 meses - **Valor Unit.** R\$ 17.500,00

Item 04 - Locação caminhão 3/4 cabine dupla/estendida, carroceria de madeira, com ano não inferior a 2014, com motorista, combustível por conta da contratante - **Quant. Veículo Mensal:** 04 meses - **Valor Unit.** R\$ 13.400,00

CONTRATANTE: PREFEITURA MUNICIPAL DE SANTO ANTONIO DO LEVERGER-MT, inscrita no CNPJ: 03.507.555/0001-12.

CONTRATADA: PONTES COMÉRCIO E LOCAÇÕES EIRELI, pessoa jurídica de direito privado, inscrita no CNPJ sob o Nº: 33.031.535/0001-89.

DATA DE ASSINATURA: 10/03/2022.

VIGENCIA: 12 (doze) meses.

Santo Antônio de Leverger/MT, 10 de Março 2022.

Francieli Magalhães de Arruda Vieira Pires

Prefeita Municipal

PREFEITURA MUNICIPAL DE SINOP

**AVISO DE ABERTURA DE LICITAÇÃO
PREGÃO ELETRÔNICO Nº 20/2022 SRP Nº 20/2022**

A Prefeitura Municipal de Sinop/MT torna público que realizará licitação na modalidade **PREGÃO ELETRÔNICO** para **REGISTRO DE PREÇOS**, do tipo **MENOR PREÇO POR ITEM**, com **COTA RESERVADA PARA ME e EPP e COTA PRINCIPAL para AMPLA CONCORRÊNCIA**. **OBJETO:** Aquisição de placas de aço para sinalização viária vertical, para atender às necessidades da Secretaria Municipal de Trânsito e Transporte Urbano. **ENVIO DE PROPOSTAS:** 18/03/2022, a partir das 09h00min (horário de Brasília/DF) até às 09h00min (horário de Brasília/DF) do dia 31/03/2022. **ABERTURA DA SESSÃO DE LANCES:** 31/03/2022, às 09h00min (horário de Brasília/DF). **REALIZAÇÃO:** www.portaldecompraspublicas.com.br. **INTEGRA DO EDITAL:** www.portaldecompraspublicas.com.br e www.transparencia.sinop.mt.gov.br/2018/Licitacoes/. **INFORMAÇÕES:** (66) 3517-5298/3520-7523. Sinop/MT, 16 de março de 2022.

Edna Maciel Escobar

Pregoeira - Portaria nº 262/2022

**AVISO DE HOMOLOGAÇÃO DE LICITAÇÃO
PREGÃO ELETRONICO Nº 001/2022 SRP 001/2022**

A Prefeitura Municipal de Sinop/MT, em cumprimento ao inciso XII do art. 21 do Decreto Federal nº 3.555/2000, torna público o resultado do Pregão Eletrônico nº 01/2022 SRP 001, cujo objeto - **Aquisição de kits de enxoval e higiene para o auxílio natalidade a fim de atender às necessidades da Secretaria Municipal de Assistência Social, Trabalho e Habitação**. **EMPRESA VENCEDORA:** ELINEIDE DE SOUZA BARBOSA NEIVA DE AQUINO LTDA, **CNPJ:** 37.028.197/0001-87, **ITENS:** 01, 02, 03.

Sinop/MT, 16 de março de 2022.

ROBERTO DORNER

Prefeito municipal.

**AVISO DE PRORROGAÇÃO DE LICITAÇÃO
PREGÃO ELETRÔNICO Nº 14/2022 - SRP Nº 14/2022**

A Prefeitura Municipal de Sinop torna público que a abertura da licitação prevista para às 09h00min (horário de Brasília/DF) do dia **17/03/2022** foi prorrogada para às 09h00min (horário de Brasília/DF) do dia **04/04/2022**, para readequação nos itens do Edital. **OBJETO:** **Aquisição de gêneros alimentícios para atender às necessidades das Secretarias Municipais**. **REALIZAÇÃO:** www.portaldecompraspublicas.com.br. **INTEGRA DO EDITAL:** www.portaldecompraspublicas.com.br e www.transparencia.sinop.mt.gov.br/2018/Licitacoes/. **INFORMAÇÕES:** (66) 3517-5298/3520-723.

Sinop/MT, 16 de março de 2022.

Vanusa Aparecida Serpa

Pregoeira - Portaria 262/2022

PREFEITURA MUNICIPAL DE SORRISO

EXTRATO DE INEXIGIBILIDADE DE LICITAÇÃO Nº 005/2022

OBJETO: CONTRATAÇÃO DE PROFISSIONAL ARTÍSTICO (GUSTAVO MIOTO), PARA REALIZAÇÃO DE SHOW DA 33ª EXPORRISO (EXPOSIÇÃO AGROPECUÁRIA, COMERCIAL E INDUSTRIAL DE SORRISO-MT). **FINALIDADE:** O presente processo tem como finalidade a contratação empresarial artística, com apresentação de show nacional, incluído com pagamento de todos os cachês, direitos autorais e correlatos, para atender o município de Sorriso - MT na EXPORRISO de 2022 com portões abertos para os municípios. **FUNDAMENTO LEGAL:** Artigo 25, inciso III da Lei Federal nº. 8.666/93. **CONTRATADO:** FORA DA MODA PRODUÇÕES ARTÍSTICAS EIRELI, CNPJ nº 20.031.950/0001-90 **VALOR GLOBAL:** R\$ 150.000,00 (Cento e cinquenta mil reais). **VIGÊNCIA:** 04 (quatro) meses.

ARI GENÉZIO LAFIN - PREFEITO MUNICIPAL

EXTRATO DE INEXIGIBILIDADE DE LICITAÇÃO Nº 006/20212

OBJETO: CONTRATAÇÃO DE PROFISSIONAL ARTÍSTICO (ZÉ NETO E CRISTIANO), PARA REALIZAÇÃO DE SHOW DA 33ª EXPORRISO (EXPOSIÇÃO AGROPECUÁRIA, COMERCIAL E INDUSTRIAL DE SORRISO-MT). **FINALIDADE:** O presente processo tem como finalidade a contratação empresarial artística, com apresentação de show nacional, incluído com pagamento de todos os cachês, direitos autorais e correlatos, para atender o município de Sorriso - MT na EXPORRISO de 2022 com portões abertos para os municípios. **FUNDAMENTO LEGAL:** Artigo 25,

17 de Março de 2022

inciso III da Lei Federal nº. 8.666/93. CONTRATADO: NAVE BALADA PRODUCOES ARTISTICAS LTDA, CNPJ Nº 26.715.926/0001-57 VALOR GLOBAL: R\$ 400.000,00 (Quatrocentos mil reais). VIGÊNCIA: 04 (quatro) meses.

ARI GENÉZIO LAFIN - PREFEITO MUNICIPAL

EXTRATO DE INEXIGIBILIDADE DE LICITAÇÃO Nº 007/20212

OBJETO: CONTRATAÇÃO DE PROFISSIONAL ARTÍSTICO (OS BARÕES DA PISADINHA), PARA REALIZAÇÃO DE SHOW DA 33ª EXPORRISO (EXPOSIÇÃO AGROPECUÁRIA, COMERCIAL E INDUSTRIAL DE SORRISO-MT). FINALIDADE: O presente processo tem como finalidade a contratação empresarial artística, com apresentação de show nacional, incluído com pagamento de todos os cachês, direitos autorais e correlatos, para atender o município de Sorriso - MT na EXPORRISO de 2022 com portões abertos para os municípios. FUNDAMENTO LEGAL: Artigo 25, inciso III da Lei Federal nº. 8.666/93. CONTRATADO: L 2 PRESTACIONAL LTDA, CNPJ Nº 08.960.041/0001-31 VALOR GLOBAL: R\$ 250.000,00 (Duzentos e cinquenta mil reais). VIGÊNCIA: 04 (quatro) meses.

ARI GENÉZIO LAFIN - PREFEITO MUNICIPAL

EXTRATO DE DISPENSA DE LICITAÇÃO Nº 017/2022

OBJETO: DISPENSA DE LICITAÇÃO PARA AQUISIÇÃO DE GESTAS BÁSICAS PARA A CONCESSÃO DE BENEFÍCIOS EVENTUAIS À PESSOAS EM SITUAÇÃO DE VULNERABILIDADE SOCIAL. FINALIDADE: A presente aquisição se justifica pela necessidade de atender as demandas da Secretaria Municipal de Assistência Social em atendimento a Lei SUAS nº 12.435, para o cumprimento dos atendimentos dos serviços sócio assistenciais e a Lei MUNICIPAL nº 2045, a qual trata da concessão de benefícios eventuais a pessoas em situação de vulnerabilidade. Tendo em vista o aumento de atendimentos nas unidades da Secretaria de Assistência Social para a solicitação do benefício eventual, o processo licitatório atual não teve saldo o suficiente para atender a demanda de atendimento crescente, sendo necessário fazer uma compra de cesta básica como dispensa de licitação concomitante com um processo licitatório. FUNDAMENTO LEGAL: Artigo 24, inciso II da Lei Federal nº. 8.666/93. CONTRATADA: SUPERMERCADO IRMAOS MALDANER LTDA, CNPJ: 01.020.470/0001-80 VALOR GLOBAL: R\$17.640,00 (Dezessete mil duzentos e quarenta). VIGÊNCIA: 6 (seis) MESES.

ARI GENÉZIO LAFIN - PREFEITO MUNICIPAL

TERMO DE RATIFICAÇÃO

Considerando as informações prestadas pela Comissão Permanente de Licitação, bem como pelo contido no presente Processo de Dispensa de Licitação, com todos seus documentos, juntamente com o parecer da Assessoria Jurídica, RATIFICO todos os atos do presente Processo de Dispensa nº 017/2022.

K3 Publicações em Jornais - k3publicacao@gmail.com

PREFEITURA MUNICIPAL DE TABAPORÃ

PORTARIA Nº 144/2022.

“DISPÕE SOBRE A APROVAÇÃO DO PROJETO DE “PAVIMENTAÇÃO ASFÁLTICA DA AVENIDA ISAIAS APOLINÁRIO NO MUNICÍPIO DE TABAPORA/MT”, E DÁ OUTRAS PROVIDÊNCIAS”.SIRINEU MOLETA, PREFEITO MUNICIPAL DE TABAPORÃ-MT, NO USO DAS ATRIBUIÇÕES QUE LHE SÃO CONFERIDAS EM LEI, PELA PRESENTE PORTARIA, RESOLVE: ARTIGO 1º - Por meio desta Portaria, através do Setor de Engenharia do Município de Tabaporã - MT, tornar público a APROVAÇÃO DO PROJETO “PAVIMENTAÇÃO ASFÁLTICA DA AVENIDA ISAIAS APOLINÁRIO NO MUNICÍPIO DE TABAPORA/MT”, conforme discriminação abaixo:

| EXPEDIENTE | OBJETO | RESPONSÁVEL PELA ELABORAÇÃO |
|----------------------|---|--|
| APROVAÇÃO DO PROJETO | “PAVIMENTAÇÃO ASFÁLTICA DA AVENIDA ISAIAS APOLINÁRIO NO MUNICÍPIO DE TABAPORA/MT” | NOME DO RESPONSÁVEL TÉCNICO: FÁBIO LOPES DE ARAÚJO CREA: MT 15885 R P N : 1200573099 |

PROFISSIONAL RESPONSÁVEL PELA APROVAÇÃO:ENGENHEIRO CIVIL (a): LUIZ GUILHERME FERREIRA LAZARO CREA: nº. 1215213530 ARTIGO 2º - Esta Portaria entra em vigor na data de sua publicação, revogadas as disposições em contrária.

Tabaporã - MT, 15 de março de 2022.

SIRINEU MOLETA
Prefeito Municipal
LUIZ GUILHERME FERREIRA LAZARO

Engenheiro Civil

MUNICÍPIO DE TABAPORÃ, portadora do CNPJ nº 37.464.997/0001-40, torna público que requereu junto a SEMA - MT, a LAC - Licença por Adesão e Compromisso, para desenvolver a atividade de construção de 4 pontes em forma de bueiro, localizadas na zona rural do Município de Tabaporã/ MT.

RC PUBLICAÇÕES 66 9 9984-4633.

PREFEITURA MUNICIPAL DE TERRA NOVA DO NORTE

PREFEITURA MUNICIPAL DE TERRA NOVA DO NORTE - MT
MUNICÍPIO DE TERRA NOVA DO NORTE devidamente inscrito no CNPJ nº 01.978.212/0001-00, torna público que requereu junto a Secretaria de Estado de Meio Ambiente do estado de Mato Grosso - SEMA/MT, o pedido de Licença Prévia (LP) e Licença de Instalação (LI) para a atividade de Captação, adução, tratamento e distribuição de água - ETA, localizado no município de Terra Nova do Norte/MT.

PREFEITURA MUNICIPAL DE VALE DE SÃO DOMINGOS

EXTRATO DO PRIMEIRO TERMO ADITIVO DE REALINHAMENTO DA ATA DE REGISTRO DE PREÇOS Nº 01/2022

A Prefeitura Municipal de Vale de São Domingos - MT, através do Prefeito Municipal, torna público o REALINHAMENTO DE PREÇOS, dos itens da Ata de Registro de Preços nº 01/2022 referente ao Pregão Presencial nº 01/2022, cuja detentora a empresa AUTO POSTO SÃO DOMINGOS EIRELI-EPP inscrita no CNPJ: 04.809.649/0001-09, conforme passa a demonstrar a seguir: ITEM 3/ DESCRIÇÃO: DIESEL COMUM/ VALOR UNITARIO REGISTRADO: R\$ 6,29, VALOR UNITARIO REALINHADO: R\$ 6,72, ITEM 4/ DESCRIÇÃO: DIESEL S-10/ VALOR UNITARIO REGISTRADO: R\$ 6,40/VALOR UNITARIO REALINHADO: R\$ 6,84. Os valores realinhados passam a vigorar a partir da data de assinatura e publicação na imprensa oficial do Município. **VALE DE SÃO DOMINGOS - MT**, 16 de Março de 2022. Geraldo Martins da Silva Prefeito Municipal

PREFEITURA MUNICIPAL DE VILA RICA

PREFEITURA MUNICIPAL DE VILA RICA / MT

RESULTADO

PROCESSO DE LICITAÇÃO Nº 183/2021

PREGÃO ELETRÔNICO Nº 090/2021

Nº DE LICITAÇÃO NO BB: 909422

A Pregoeira Oficial, Srª Cristina Magalhães Castro designada pela Portaria nº. 012/2015, leva ao conhecimento dos interessados o Resultado do Pregão Eletrônico nº 090/2021, para Registro de Preço para futura e eventual aquisição de Materiais Hidráulicos para melhoria no Sistema de Adução e Distribuição de Água para atender a Secretaria de Obras - SAEVIR, onde foram declaradas vencedoras as empresas: EMPRESAS DECLARADAS VENCEDORAS VALOR TOTAL (R\$)SUELY VALQUIRIA JAGHER E SILVA DOMAREZKY (04.916.848/0001-16)R\$ 10.560,00 PIPEPLAST INDUSTRIA E COMERCIO DE TUBOS E CONEXOES EIRELI (34.823.982/0001-33) R\$ 1.110.703,50 CONSTRUFER MAQUINAS CONSTRUÇÕES FERRAMENTAS E EPI'S LTDA (37.853.101/0001-15) R\$ 238.400,00 NAVODAP - COMERCIO DE MATERIAIS HIDRAULICOS EIRELI (33.540.866/0001-44) R\$ 73.919,20

RGS INDÚSTRIA E COMERCIO LTDA (17.242.896/0001-18) R\$ 2.250,00 Os lotes 06 - (JOELHO), 08 - (COLAR DE TOMADA), 17- (GROSA), 24- (MOTOR), foram fracassados devido o valor ficar acima do estimado no edital.

Vila Rica - MT, 16 de Março de 2022. CRISTINA MAGALHÃES CASTRO Pregoeira Oficial Portaria nº 012/2015

PREFEITURA MUNICIPAL DE VILA RICA / MT

EXTRATO DA ATA DE REGISTRO DE PREÇO Nº 019/2022

PROCESSO LICITATÓRIO Nº 183/2021

PREGÃO ELETRÔNICO Nº 090/2021

DO OBJETO: Registro de Preço para futura e eventual aquisição de Materiais Hidráulicos para melhoria no Sistema de Adução e Distribuição de Água para atender a Secretaria de Obras - SAEVIR. DO PAGAMENTO: O pagamento será efetuado à CONTRATADA em até 10 (Dez) dias úteis, contados do recebimento dos itens bem como, da nota fiscal devidamente atestada pelo fiscal devidamente designado para esse fim. DATA: Vila Rica/ MT, 16 de Março de 2022. ASSINANTES / VALOR: ABMAEL BORGES DA SILVEIRA - Prefeitura Municipal de Vila Rica - Contratante. SUELY VALQUIRIA JAGHER E SILVA DOMAREZKY (04.916.848/0001-16) R\$ 10.560,00- Contratada. PIPEPLAST INDUSTRIA E COMERCIO DE TUBOS E CONEXOES EIRELI (34.823.982/0001-33) R\$ 1.110.703,50 - Contratada. CONSTRUFER MAQUINAS CONSTRUÇÕES FERRAMENTAS E EPI'S LTDA (37.853.101/0001-15) R\$ 238.400,00 - Contratada. NAVODAP - COMERCIO DE MATERIAIS HIDRAULICOS EIRELI (33.540.866/0001-44) R\$ 73.919,20 - Contratada. RGS INDÚSTRIA E COMERCIO LTDA (17.242.896/0001-18) R\$ 2.250,00 - Contratada.

PREFEITURA MUNICIPAL DE VILA RICA / MT
RESULTADO
PROCESSO DE LICITAÇÃO Nº 027/2022
CONCORRÊNCIA Nº 001/2022

A Comissão Permanente de Licitação, nomeada pela Presidente Srª Nubia Nara Oliveira Silva, Portaria nº. 005/2022, leva ao conhecimento dos interessados o Resultado da CONCORRÊNCIA Nº 001/2022 Referente a concessão onerosa, pela maior oferta, de uso do espaço físico edificado e caracterizado como quiosque, "Praça Afonso Ligorí " com 40,70m² de área construída localizado na praça Afonso Ligorí, bairro Inconfidentes, pertencente ao poder público municipal, destinado para comercialização de gêneros alimentícios e bebidas, com serviços caracterizados como de bar, restaurante e/ou lanchonete em geral, em conformidade com as leis municipais nº 617/2006 e 1260/2014 e decreto nº 111/2018. Apesar do cumprimento de todos os ditames no que tange às publicações e tendo sido publicado o edital nos diários oficiais e no sítio da prefeitura de Vila Rica/MT, nenhuma empresa apresentou interesse em participar do presente procedimento licitatório, ficando DESERTO e, portanto, sem vencedores. Vila Rica - MT, 16 de Março de 2022. NUBIA NARA OLIVEIRA SILVA Presidente da C.P.L Portaria nº 005/2022

PREFEITURA MUNICIPAL DE VILA RICA / MT
EXTRATO DO CONTRATO Nº 025/2022
PROCESSO DE LICITAÇÃO Nº 043/2022
DISPENSA 013/2022

DO OBJETO: Contratação de empresa especializada em comunicação social, reportagem, entrevistas ao vivo e gravadas, divulgação de leis, decretos, campanhas e atividades relacionadas ao Governo Municipal, e divulgação de informações de interesse público. DO VALOR E DO PAGAMENTO: O preço global deste Contrato é de R\$ 49.999,20 (Quarenta

e nove mil novecentos e noventa e nove reais e vinte centavos) referentes ao valor global previsto na Cláusula Primeira. Será pago mensalmente após a entrega, conferência e atesto na nota Fiscal. DA VIGÊNCIA: O presente Contrato terá vigência de 12 (Doze) meses, contados da assinatura do Contrato. DATA: Vila Rica/MT, 16 de Março de 2022. ASSINANTES: ABMAEL BORGES DA SILVEIRA - Prefeitura Municipal De Vila Rica - Contratante. G.N COMUNICAÇÕES EIRELI ME 31.127.705/0001-39) - Contratada.

PREFEITURA MUNICIPAL DE VILA RICA / MT

TERMO DE RATIFICAÇÃO DA DISPENSA 013/2022
PROCESSO 043/2022

Reconheço a dispensa de licitação fundamentada na lei 14.133/2021 art. 75 inc. II e em consonância com o parecer jurídico acostado aos autos, com a finalidade de contratar empresa especializada em comunicação social, reportagem, entrevistas ao vivo e gravadas, divulgação de leis, decretos, campanhas e atividades relacionadas ao Governo Municipal, e divulgação de informações de interesse público. O valor contratado foi de R\$ 49.999,20 (Quarenta e nove mil novecentos e noventa e nove reais e vinte centavos). A empresa sagrada vencedora foi a empresa G.N COMUNICAÇÕES EIRELI ME inscrita no CNPJ 31.727.705/0001-39. Ratifico, conforme prescreve o art. 26 do estatuto das licitações, o despacho da C.P.L e parecer jurídico do Assessor Jurídico, determinando que se proceda a publicação do devido extrato.

Vila Rica, 16 de Março de 2022.

PREFEITURA MUNICIPAL DE VILA RICA
 ABMAEL BORGES DA SILVEIRA
 C.P.F.: 328.086.071-72
 R.G.: 1614784 SSP/GO

PODER LEGISLATIVO MUNICIPAL

CÂMARA MUNICIPAL DE ALTO GARÇAS

ATO N.º 003/2022

A MESA DIRETORA DA CÂMARA MUNICIPAL DE ALTO GARÇAS, Estado de Mato Grosso, no uso de suas atribuições legais e de conformidade com o artigo 18 Parágrafo III da Lei Orgânica do Município combinado com o art. 27, II, "D" do Regimento Interno desta Casa de Leis.

CONSIDERANDO, a vacância do referido cargo em razão da exoneração da servidora que ocupava o referido cargo, via ATO Nº 002/2022.

CONSIDERANDO que, no Ato 002/2022, houve exoneração da servidora que ocupava o cargo em Comissão de Chefe de Departamento de Administração, Orçamento e Finanças da Câmara Municipal de Alto Garças-MT; a partir do dia 21 de fevereiro de 2022; e que o referido ato certamente acarretou redução nas despesas com pessoal; e houve o impacto orçamentário e que tais despesas/valores deste ato não ultrapassam o limite de gastos com despesas pessoais, assim,

RESOLVE:

Art. 1º - Nomear a Senhora **Lucélia Cândida de Moraes Nunes**, brasileira, solteira, titular da Cédula de Identificação com RG sob n.º 17143250 SSP/MT, residente e domiciliada em Alto Garças-MT; para o cargo em Comissão de Chefe de Departamento de Administração, Orçamento e Finanças da Câmara Municipal de Alto Garças-MT, para exercício a partir do dia 17 de março de 2022.

Art. 2º - Este Ato entrará em vigor na data de sua publicação, revogadas as disposições em contrário.

Edifício Sede do Poder Legislativo, Gabinete da Presidência, em 16 de março de 2022.

FÁBIO ADRIANO AGULHÃO DA SILVA
 Presidente

LUIZ CARLOS BARBOSA
 Vice-Presidente

WILSON PEREIRA DA SILVA
CRISTINA L. A. COSTA
 2ª Secretária

DELAYNNE
 1º Secretário

TERCEIROS

ABANDONO DE EMPREGO

A Senhora TEREZINHA LUZIA DE LIMA BARROS, devidamente inscrita na RECEITA FEDERAL com o CPF nº 078.247.001-78, localizada à Rua Portugal 345, bairro Santa Rosa, cidade de Cuiabá MT, notifica a Sra LUIZA HELENA SILVA DE SOUZA, portadora do RG nº 20007452002-7 SSPMA, e CPF nº 016.065.273-12, residente à Rua Bahia nº 20 Jd Floriano-polis, para retornar ao emprego ou justificar as suas faltas, desde 24/01/2022. O não comparecimento no prazo de 3 dias a contar desta publicação caracterizará ABAN-DONO DE EMPREGO, conforme artigo 482 inciso "I", da CLT, podendo o contrato de trabalho ser rescindido por justa causa.

COOPERATIVA DE PRODUTORES RURAIS DO VALE DO GUAPORÉ E JAURU.

EDITAL DE CONVOCAÇÃO

ASSEMBLEIA GERAL ORDINÁRIA

O Diretor Presidente da COOPERVALLE - Cooperativa de Produtores Rurais do Vale do Guaporé e Jauru, no uso de suas atribuições que lhe confere o Estatuto Social, convoca seus cooperados, que nesta data, para

efeito de quórum, totalizam 35 cooperados em condições de votar, para se reunirem em Assembleia Geral Ordinária (AGO), a ser realizada nas dependências da sede da Cooperativa, sito à Rodovia BR 174 - B, Km 02, S/n, Zona Suburbana, em Pontes e Lacerda-MT, no dia 31 março de 2022, às 13h (Treze) horas em primeira convocação, com a presença de 2/3 (dois terços) dos cooperados, às 14h (quatorze) horas, em segunda convocação, com a presença de 50% mais 1 (um) dos cooperados, e às 15h (quinze) horas, em terceira e última convocação com a presença de no mínimo 10 (dez) cooperados com direito a voto. Os cooperados presentes irão deliberar sobre a seguinte ordem do dia: **1º - Prestação de contas dos órgãos de administração, acompanhada do parecer do Conselho Fiscal, relativas ao exercício de 2021 compreendendo: a) Relatório de Gestão; b) Balanço Patrimonial; c) Demonstrativo das sobras ou perdas decorrentes da insuficiência das contribuições para a cobertura das despesas da sociedade; d) Apresentação do Parecer do Conselho Fiscal. 2º - Eleição dos membros do Conselho Fiscal; 3º - Eleição dos componentes do Conselho de Administração para o próximo exercício; 4º - Outros assuntos de interesse social pertinente.**

ELAINE RONDINI IANOSKI ME, CNPJ nº 21.526.649/0001-10, torna público que requereu junto à SEMA - Secretaria Estadual do Meio Ambiente a OUTORGA DE 01 POÇO TUBULAR PROFUNDO do empreendimento ÁGUA LIMPA, coordenadas geográficas do ponto de captação com DATUM SIRGAS 2000: PT01 latitude 15°40'33" S e longitude 56°06'49" O, localizada no município de VÁRZEA GRANDE/MT, para a DISTRIBUIÇÃO DE ÁGUA POR CAMINHÃO-PIPA. Processo nº 414914/2021.

ÉDIO OTTONELLI, pessoa física, inscrito sob CPF nº 260.078.860-34, torna público que requereu junto à SEMA/MT a Renovação de Outorga do Direito de Uso dos Recursos Hídricos para captação de água superficial no ribeirão Sangradourozinho, sob as coordenadas geográficas Lat. 15°16'31,40"S e Long: 53°55'31,90"O (Portaria nº 872, de 16 de novembro de 2017).

Ofício circular CONSAD 01/2022 - Convocação para Assembleia Geral Extraordinária e Ordinária

Sinop-MT, 15 de março de 2022

Ilmo. senhores cooperados:

Referente EDITAL DE CONVOCAÇÃO DA ASSEMBLEIA GERAL EXTRAORDINÁRIA E ORDINÁRIA DA COOPERATIVA DE TRANSPORTADORES E PROFISSIONAIS DA ÁREA DE LOGÍSTICA E TRANSPORTE DE CARGAS DE SINOP/MT - COOPERLOG SINOP/MT

O Diretor Presidente da Cooperativa de Transportadores e Profissionais da Área de Logística e Transporte de Cargas de Sinop/MT - COOPERLOG SINOP/MT, CNPJ Nº 27.545.366/0001-00, no uso de suas atribuições que lhe confere o estatuto social, convoca os associados, que nesta data são em número de 26 (vinte e seis) em condições de votar, para se reunirem em Assembleia Geral Extraordinária e Ordinária, a realizar-se com os indicativos abaixo:

Data: 27/03/2022

Local: Rua João Pedro Moreira Carvalho, nº 2487, bairro Chácaras Sinop, CEP 78.559-899, Sinop-MT. (A assembleia será realizada em local diferente ao endereço sede da cooperativa em razão de espaço suficiente para reunir os cooperados).

HORÁRIO: Às 7:00 (sete horas) em 1ª (primeira) convocação com a presença de 2/3 dos cooperados com direito a voto; ou às 8:00 (oito horas) em 2ª (Segunda) convocação com a presença de metade mais um dos cooperados com direito a voto, ou às 9:00 (nove horas) em 3ª (terceira) e última convocação com a presença de no mínimo 10 (dez) cooperados com direito a voto.

Ordem do dia:

Em regime de Assembleia Geral Extraordinária:

- I. Mudança do endereço sede da cooperativa;
- II. Alteração da denominação social da cooperativa;
- III. Reforma e consolidação do estatuto social.

Em regime de Assembleia Geral Ordinária:

I. Prestação de contas dos órgãos de administração, acompanhada do parecer do Conselho Fiscal, relativas ao exercício de 2021 compreendendo:

- a) Relatório de Gestão;
- b) Balanço Patrimonial;
- c) Demonstrativo das sobras ou perdas decorrentes da insuficiência das contribuições para a cobertura das despesas da sociedade;
- d) Parecer do Conselho Fiscal.

II. Destinação das sobras apuradas ou rateio das perdas;

III. Eleição e posse dos componentes do Conselho Fiscal;

IV. A fixação do valor dos honorários, gratificações e cédula de presença dos membros do Conselho de Administração e do Conselho Fiscal.

V. Outros assuntos de interesse da cooperativa.

Cleomar José Immich
Diretor Presidente

ALTAMIR DA SILVA JUNIOR, CPF nº 026.657.891-83, representando a M G UNIFORMES E BORDADOS, CNPJ nº 21.304.376/0001-60, torna público que requereu à Secretaria de Meio Ambiente e Desenvolvimento Rural Sustentável de Várzea Grande, a LICENÇA PRÉVIA, LICENÇA DE INSTALAÇÃO E LICENÇA DE OPERAÇÃO para o empreendimento A. DA SILVA JUNIOR UNIFORMES EIRELI localizada na R Benedito Curvo (Jd C Verde) - Quadra 68 - Lote 01 - Bairro Costa Verde - Várzea Grande/MT.

N. SCHWENING AGROPECUÁRIA LTDA, CNPJ: 07.792.426/0001-74, torna público que requereu junto a SEMA/MT a outorga de água subterrânea de três poços tubulares, que estão localizados no município de São José do Xingu - MT, Zona Rural, Rodovia MT 412, s/n, Fazenda Lagoa Bonita IV. Poço 1: Latitude 10° 54' 21" e Longitude 52° 13' 54", Poço 2: Latitude 10° 54' 23" e Longitude 52° 13' 57", Poço 3: Latitude 10° 54' 22" e Longitude 52° 13' 54".

SERRARIA NOSSA SENHORA APARECIDA LTDA, empresa jurídica de direito privado, inscrita no CNPJ sob n. 39.273.564/0001-33, localizada na Rodovia - MT-206, KM 299, Bairro: Distrito Três Fronteiras, Colniza - MT CEP: 78.335-000, torna público que requereu junto a Secretária de Estado de Meio Ambiente (SEMA), Licença Ambiental Simplificada (LAS) para a atividade de Serraria com desdobo de Madeira. Não foi determinado Estudo de Impacto Ambiental (EIA/RIMA).

REQUERIMENTO DE LICENÇA POR ADESÃO E COMPROMISSO OI S.A. - EM RECUPERAÇÃO JUDICIAL - CNPJ: 76.535.764/0001-43, por determinação da SEMA MT, torna público que solicitou através do Requerimento nº 1668/2022, Licença por Adesão e Compromisso (LAC), conforme enquadramento no Decreto N°695/2020 - Anexo II - Atividades e Empreendimentos de Reduzido Impacto - Redes de Telefonia, Internet e Telecomunicação, CNAE 4221-9/04, localizado à Rodovia BR 364, km 255 + 830 ao km 258 + 516, Município de Juscimeira/MT.

REQUERIMENTO DE LICENÇA POR ADESÃO E COMPROMISSO OI S.A. - EM RECUPERAÇÃO JUDICIAL - CNPJ: 76.535.764/0001-43, por determinação da SEMA MT, torna público que solicitou através do Requerimento nº 1670/2022, Licença por Adesão e Compromisso (LAC), conforme enquadramento no Decreto N°695/2020 - Anexo II - Atividades e Empreendimentos de Reduzido Impacto - Redes de Telefonia, Internet e Telecomunicação, CNAE 4221-9/04, localizado à Rodovia BR 163, km 838 ao km 845, Município de Sinop/MT.

REQUERIMENTO DE LICENÇA POR ADESÃO E COMPROMISSO OI S.A. - EM RECUPERAÇÃO JUDICIAL - CNPJ: 76.535.764/0001-43, por determinação da SEMA MT, torna público que solicitou através do Requerimento nº 1672/2022, Licença por Adesão e Compromisso (LAC), conforme enquadramento no Decreto N°695/2020 - Anexo II - Atividades e Empreendimentos de Reduzido Impacto - Redes de Telefonia, Internet e Telecomunicação, CNAE 4221-9/04, localizado à Rodovia BR 163, km 96 ao km 117, Município de Rondonópolis/MT.

IFE ADMINISTRACAO E PARTICIPACOES S.A.

CNPJ: 22.016.827/0001-26

IE: ISENTO

Balanço Patrimonial

Período: 01/01/2021 à 31/12/2021 Emissão: 04/03/2022 08.55.05

Valores em: Moeda Corrente Página: 1

| | Ativo |
|----------------------|---------------|
| ATIVO CIRCULANTE | 18.047,50 |
| ADIANTAMENTOS | 18.047,50 |
| ATIVO NAO CIRCULANTE | 39.929.863,09 |
| INVESTIMENTOS | 39.929.863,09 |
| Total do Ativo | 39.947.910,59 |

Reconhecemos a exatidão do presente Balanço Patrimonial, somando tanto o Ativo como o Passivo a importância supra de R\$*****39.947.910,59, bem como suas demonstrações.

Balanço Patrimonial

Período: 01/01/2021 à 31/12/2021 Emissão: 04/03/202208.55.05

Valores em: Moeda Corrente Página: 2

| | Passivo |
|--------------------------------|----------------|
| PASSIVO CIRCULANTE | -40.525,22 |
| EMPRESTIMOS E FINANCIAMENTOS | 0,00 |
| ADIANTAMENTOS | -40.525,22 |
| PATRIMONIO LIQUIDO | -39.907.385,37 |
| CAPITAL SOCIAL | -34.341.604,00 |
| LUCROS OU PREJUIZOS ACUMULADOS | -5.565.781,37 |
| Total do Passivo | -39.947.910,59 |

Reconhecemos a exatidão do presente Balanço Patrimonial, somando tanto o Ativo como o Passivo a importância supra de R\$*****-39.947.910,59, bem como suas demonstrações.

VICENTE BISSONI Assinado de forma digital por VICENTE BISSONI NETO:0473315890 Dados: 2022.03.11 16:20:45 -049

VICENTE BISSONI NETO
CPF: 047.331.589-04

OSVALDO EGNO Assinado de forma digital por OSVALDO EGNO
MARTINS:389690339 MARTINS:389690339 Dados: 2022.03.11 16:09:03 -040
OSVALDO EGNO MARTINS
CRC(MT):01127201

Demonstração de Resultados do Exercício

| | | | |
|---------------------------------------|----------------------------|----------|--------------------|
| Referência: | 01/01/2021 a 31/12/2021 | Emissão: | 04/03/202208.55.46 |
| Valores em: Moeda Corrente | | Página: | 1 |
| (-) Despesas Operacionais | | | (470,25) |
| (-) Despesas Administrativas | | | (6.262,00) |
| Outras Receitas/Despesas Operacionais | | | (882.890,23) |
| Resultado Operacional | | | (889.622,48) |
| Resultado Operacional Líquido | | | (889.622,48) |
| Resultado Antes da CSLL e IRPJ | | | (889.622,48) |
| Lucro ou Prejuízo do Exercício | | | (889.622,48) |

VICENTE BISSON Assinado de forma digital por VIC BISSON NETO:0473315890
 DADOS: 2022.03.11 16:21:04 -04'00'
NETO:0473315890

VICENTE BISSONI NETO
 CPF: 047.331.589-04

OSVALDO EGNO Assinado de forma digital por OSVALDO EGNO MARTINS:389690339
 DADOS: 2022.03.11 16:09:27 -04'00'
MARTINS:389690339

OSVALDO EGNO MARTINS
 CRC:(MT) :01127201

COOPERATIVA DE ENSINO DE ÁGUA BOA
 ESCOLA DE EDUCAÇÃO BÁSICA RUI BARBOSA

E-Mail - ecooperensino@bol.com.br

CNPJ: 36.938.710/0001-04 - Insc. Est. ISENTA

Rua 2, n 501 - Tel. 066-3468-1855/3381 - Cep 78.635-000 - Água Boa - MT

EDITAL DE CONVOCAÇÃO

ASSEMBLEIA GERAL ORDINÁRIA COOPERATIVA DE ENSINO DE ÁGUA BOA.

A Presidenta da Cooperativa de Ensino de Água Boa - COOPERENSINO, Sra. **Eiko Viviani Jayme Kumagai Xavier**, no uso das atribuições que lhe confere o estatuto social, convoca os associados, que nesta data são em número de 577 (Quinhentos e setenta e sete) quantidade de associados em condições de votar, para se reunirem em **Assembleia Geral Ordinária**, a realizar-se nas dependências da Escola de Educação Básica "Rui Barbosa"- **COOPERENSINO**, sede da cooperativa, situada na Rua 2, nº 501, CEP: 78.635-000, na cidade de Água Boa - MT, no dia 31 de Março de 2022 (quinta-feira), às 17:00 horas em primeira convocação com a presença de dois terços dos cooperados, às 18:00 horas em segunda convocação com a presença da metade mais um dos cooperados, e às 19:00h em terceira e última convocação com a presença de no mínimo 10 (dez) cooperados, para deliberarem sobre a seguinte ordem do dia:

I - Prestação de contas dos órgãos de administração, acompanhada do parecer do Conselho Fiscal, relativas ao exercício de 2021 compreendendo:

- Relatório de Gestão;
- Balanco Patrimonial;
- Demonstrativo das sobras ou perdas decorrentes da insuficiência das contribuições para a cobertura das despesas da sociedade;
- Parecer do Conselho Fiscal.

II - Destinação das sobras apuradas ou rateio das perdas;

III - Criação de Fundos, conforme a necessidade;

IV- Eleição e posse dos componentes do Conselho de administração para os cargos de vacância;

V- Eleição e posse dos componentes do Conselho Fiscal.

Água Boa (MT), 16 de março de 2022.

Eiko Viviani Jayme Kumagai Xavier.
 Presidente.

MARLI BECKER SANTOS, CPF: 488.842.431-49, torna público que requereu junto a Superintendência de Recursos Hídricos (SURH), da Secretaria de Estado de Meio Ambiente (SEMA), em conformidade com o Termo de Referência Padrão Nº 12/SURH/SEMA/MT, a **Outorga de Direito de Uso da Água Subterrânea**. Os pontos de captação (PT-01 / PT-02 / PT-03), estão localizados na Estrada Nova Marilândia ao Parecis, Km 08, Fazenda São João II, Zona Rural, município de Nova Marilândia/MT, inseridos na Província Aquífera Parecis. A vazão máxima de captação será de 236,67m3/dia, cuja finalidade de uso será para dessedentação animal e doméstico.

WEIMAR VILELA NUNES, brasileiro, agricultor, portador do CPF nº: 532.133.511-72 e RG nº 814.366 SSP/MT, torna público que requereu junto à SEMA-MT, a Licença Florestal - L.F. e o Plano de Manejo Florestal Sustentável - PMFS, com área de 581,6505 hectares da propriedade Fazenda Santo Antônio I e II, número de registro do SIMCAR nº

MT212905/2021, localizada no município de Nova Bandeirantes - MT. - *Ouro Verde Soluções Ambientais (66) 3521-2723.*

Congregação Cristã no Brasil, torna público que requereu à Prefeitura Municipal de Cuiabá/MT por meio da Secretaria Municipal de Meio Ambiente e Desenvolvimento Sustentável - SMADESS a Licença Ambiental - Modalidade: Licença de Instalação, para atividade Templo de organizações religiosas sem fins lucrativos, localizada Rua 24, lotes 07,08,09,10,11,12,13 e 14, quadra 50, bairro jardim Florianópolis, município de Cuiabá - MT.

FORT AÇO LTDA, CNPJ nº 20.103.021/0001- 40, torna público que requereu junto à (SAMA) Secretaria de Agricultura e Meio Ambiente, a Licença Prévia, Licença de Instalação e Licença de Operação, localizada no município de Primavera Do Leste-MT, para a atividade de - Fabricação de máquinas e equipamentos para a agricultura e pecuária, peças e acessórios, exceto para irrigação -- **Da Rocha Engenharia Ambiental E Eng. Seg. Do Trabalho - (66) 3498-3121 ou (66) 9 9607 - 2393**

COOPERPLUMA - COOPERATIVA DE BENEFICIAMENTO DE ALGODAO, CNPJ 22.773.366/0002-17, torna público que requereu à Secretaria de Estado de Meio Ambiente - SEMA, a Outorga de direito de uso de Água Subterrânea de 31,84 m3/dia para consumo doméstico, umectação do pátio de estocagem. O ponto está localizado na Rod. BR 070 km 352, S/N, Zona Rural, Campo Verde - MT, CEP 78.840-000, sob as coordenadas Lat.: 15°28'29.10"Se Long.: 54°55'53.40"O.

SINDICATO DOS SERVIDORES DO MINISTÉRIO PÚBLICO DO ESTADO DE MATO GROSSO EDITAL DE CONVOCAÇÃO ASSEMBLEIA GERAL EXTRAORDINÁRIA

O Sindicato dos Servidores do Ministério Público do Estado de Mato Grosso - SINDSEMP/MT, situado na Avenida Rubens de Mendonça, 1836, Sala 407, Cuiabá-MT, por seu presidente, Eziel da Silva Santos, nos termos do estatuto vigente, CONVOCA os seus sindicalizados, para Assembleia Geral Extraordinária a ser realizada no dia 18 de março de 2022, em primeira convocação às 18h30, com a metade dos filiados presentes, e em segunda convocação às 19h, com qualquer número de presentes, a ser realizada de forma eletrônica, nos termos do artigo 15, XIII, Único, por link eletrônico a ser enviado tempestivamente no e-mail corporativo institucional; para deliberar, exclusivamente, sobre a participação, escolha e envio de delegados e observadores para o Encontro Nacional dos Servidores do MP 2022 (I Congresso Ordinário da FENAMP, XXIV Encontro Nacional da ANSEMP), 27 a 29 de março de 2022, o evento ocorrerá em formato híbrido, com a possibilidade de participação virtual ou presencial. As atividades presenciais serão realizadas em Brasília, no Hotel Cullinan.

Cuiabá-MT, 15 de março de 2022.

Eziel da Silva Santos
 Presidente do Sindicato

AMBEV S.A. Filial Cuiabá - CNPJ nº 07.526.557/0019-39, localizada à Avenida Antártica, 2999 - Ribeirão da Ponte, pertencente ao município de Cuiabá - MT, torna público que requereu junto à SEMA - Secretaria Estadual do Meio Ambiente, a Licença de Instalação - LI, para a Atividade de Construção de novas estruturas associadas ao processo produtivo objeto do licenciamento (implantação de uma tenda de armazenamento de produto acabado) em sua unidade industrial.

EDITAL DE CONVOCAÇÃO DE ASSEMBLÉIA GERAL EXTRAORDINÁRIA PARA ELEIÇÕES DA DIRETORIA EXECUTIVA E COMISSÃO FISCAL DA ASSOCIAÇÃO DOS SERVIDORES DO PODER JUDICIÁRIO DE MATO GROSSO - ASPOJUD

Pelo presente Edital, *Jane Selma Barbosa*, inscrita no CPF 487.847.881-00, Diretora Executiva da ASPOJUD, CNPJ 08.645.182/0001-60, com fulcro no disposto nos artigos 34, 37, 46 e demais regimentos aplicáveis do Estatuto dessa Associação, **CONVOCA** todos os associados a participarem da Assembleia Geral Extraordinária, que se realizará no dia **19 de maio de 2022 (quinta-feira)**, nas dependências da **Escola dos Servidores** (Centro Político Administrativo - Anexo Administrativo - Des. Antonio de Arruda - Cuiabá/MT), às **13:30h em primeira convocação e às 14:00h em segunda e última convocação**, independentemente de quórum, para deliberar sobre a seguinte ordem do dia:

Eleições da Diretoria Executiva e Comissão Fiscal - Triênio/Gestão 2022/2025.

O associado regular poderá exercer o direito ao voto do início da Assembléia Geral Extraordinária até as 18:00h. O prazo para registro

das chapas será nos dias úteis de 04 a 19/04/2022, sempre das 08:30h às 10:30h e das 13:30h às 17:00h, funcionando a Secretaria Eleitoral na rua Nossa Senhora de Santana, 372, Bairro Goiabeiras, Cuiabá/MT.

Cuiabá/MT, 17 de março de 2022.

JANE SELMA BARBOSA
CPF 487.847.881-00
DIRETORA EXECUTIVA DA ASPOJUD
CNPJ 08.645.182/0001-60

ATA DA ASSEMBLEIA GERAL EXTRAORDINÁRIA DO SINDICATO DOS SERVIDORES PÚBLICOS ESTADUAIS DA CARREIRA DOS PROFISSIONAIS DE DESENVOLVIMENTO ECONÔMICO E SOCIAL DO ESTADO DE MATO GROSSO - SINDES.

Aos trinta (30) do mês de setembro do ano de dois mil e vinte um (2021), reuniram-se na sede da entidade, situada na Rua Dra. Celestina Botelho de Figueiredo, 164, Morada do Ouro, nesta capital, CEP: 78.053-770 e também por intermédio da plataforma <https://meet.google.com/whw-ktxy-icm> (Link disponibilizado no site e Whatsapp) na sala de reunião em Assembleia Geral Extraordinária, oportunidade em que o senhor Adolfo Grassi de Oliveira assumiu a presidência dos trabalhos, convidando o senhor Carlos Wagner Ribeiro Diretor de Assuntos Jurídicos na qualidade de secretário "ad hoc" para secretariar a assembleia e lavrar a respectiva ata; desta forma saudou os presentes e às 18h30min declarou aberta a Assembleia Geral Extraordinária, em ato contínuo, suspendeu-a por trinta (30) minutos; em seguida, deu continuidade ao Ato, com os seguintes assuntos constantes na ordem do dia: I - Discutir, avaliar e deliberar sobre a alteração do art. 1º, acréscimo do Art. 20-A, acréscimo do nº 8, do art. 34 e supressão do art. 145 e seu § único; II - Outros assuntos de interesse da categoria; o presidente defendeu a proposta de alteração do Estatuto do Sindicato para fins de Declaração de Utilidade Pública, e após a leitura nos pontos a seguir delineados, **passarão a vigorar as seguintes disposições:** □ Artigo 1º - O Sindicato dos Servidores Públicos Estaduais da Carreira dos Profissionais de Desenvolvimento Econômico e Social do Estado de Mato Grosso é constituído, por tempo indeterminado, sem fins lucrativos, objetivando a defesa e representação legal da categoria profissional dos servidores públicos estaduais da área de Desenvolvimento Econômico e Social, com sede na Rua Drª. Celestina Botelho de Figueiredo, nº 164, Morada do Ouro II, na cidade de Cuiabá, Estado de Mato Grosso, CEP 78053-770, nos termos da Lei nº 7.554, de 10 de dezembro de 2001 e suas alterações. A base Territorial compreenderá o Estado de Mato Grosso e todas as suas subdivisões administrativas (Municípios). □; **acrescentar-se-á o Artigo 20-A** - trazendo as seguintes disposições: □ Artigo 20-A - Fica instituído que não há remuneração, por qualquer forma, dos cargos da diretoria, conselho fiscal, deliberativos ou consultivos, e que não distribui lucros, bonificações ou vantagens a dirigentes, mantenedores ou associados, sob nenhuma forma e pretexto. □; **acrescentar-se-á o número 8 do artigo 34** - trazendo as seguintes disposições: □ 8. Requerer, junto aos entes competentes, a Declaração de Utilidade Pública do Sindicato, bem como a sua manutenção anual. □; Por fim, **aplicar a revogação total do Artigo 145 e seu Parágrafo único:** "Artigo 145 - Fica instituído o pró-labore exclusivamente aos membros da Diretoria Executiva com a liberação para o exercício do mandato e para Delegados atuantes. Parágrafo Único: O valor a que se refere o caput deste artigo será fixado pela Diretoria Executiva, não podendo superar a metade do menor rendimento da carreira, de acordo com o binômio necessidade/possibilidade, e com a finalidade específica de cobrir despesas que o membro sindicalista tenha que honrar em função das suas atribuições, podendo ser revisto a qualquer tempo pela assembleia geral." e longa discussão dos assuntos supracitados, o Diretor Secretário de Imprensa e Comunicação Augusto defendeu que é um processo natural a configuração enquanto entidade de interesse público e se coloca favorável. O Diretor de Assuntos Jurídicos Carlos Wagner Ribeiro solicitou a palavra e desta feita, também se colocou favorável pelas mudanças, tendo em vista o interesse maior que é o preenchimento dos requisitos legais para aquisição do terreno, onde fica a sede do sindicato, ou seja, os fins justificam os meios. Nesta mesma linha também se manifestaram favoravelmente, Selma, Jeciel, Lilian e Júlio. O presidente ao ouvir todos os presentes colocou as temáticas em regime de votação, de forma tal que aqueles que concordaram com as mudanças permaneçam como estão e os que discordam se manifestem; em seguida, todos permaneceram em silêncio; desta forma o presidente ainda indagou se havia alguma abstenção, também não houve manifestação neste sentido, ou seja, as alterações foram aprovadas à unanimidade. O presidente questionou se haveria mais algum assunto de interesse da categoria e o Diretor de Imprensa e Comunicação Augusto reforçou o convite para o dia 02 de novembro de 2021, tendo em vista que foi criada uma comissão composta de três diretores (Augusto, Carlos e Eduardo) com a finalidade de organizar uma Reunião de Qualificação Sindical para o Plenário do Sistema Diretivo,

cujas pautas seriam tratar acerca de informações sobre a PEC-32 com o convidado externo, Prof. Dr. Breno Santos sob mediação do diretor Carlos Wagner; o papel do sindicato (funções e integrantes da gestão) com o presidente Adolfo Grassi e o diretor Eduardo e apresentação da campanha de filiação com o diretor Augusto. Nada mais havendo para ser tratado, eu, Carlos Wagner Ribeiro, que secretariei, lavrei a presente ata que vai assinada por mim, pelo senhor Presidente, e pelos demais participantes presentes que assinam a lista de presença e a declaração dos presentes na via online, que integra a presente.

ADOLFO GRASSI DE OLIVEIRA
Presidente

CARLOS WAGNER RIBEIRO
Secretário "ad hoc"

PCH JAURU SPE S/A - CNPJ:19.452.261/0001-70 localizada na rodovia 175,km 55, entroncamento 358,zona rural no município de Reserva do Cabaçal torna público que requereu a Secretaria de Estado do Meio Ambiente de Mato Grosso a autorização de perfuração **POÇO TUBULAR PROFUNDO.**

PREFEITURA MUNICIPAL DE SÃO JOSÉ DOS QUATRO MARCOS-MT
AVISO DE LICITAÇÃO ABERTURA DE LICITAÇÃO - PREGÃO ELETRÔNICO nº 09/2022 - Tipo de Licitação: Menor Preço por Item. OBJETO: "REGISTRO DE PREÇO PARA FUTURA E EVENTUAL AQUISIÇÃO DE INSTRUMENTOS MUSICAIS PARA O PROJETO SONORA." Prazos para Recebimento e Julgamento das propostas: VIDE EDITAL. Início da sessão de disputa de preços: **29/03/2022 às 09h. (horário de Brasília).** Local: www.licitanet.com.br. Obtenção do edital pelos sites: www.saojosedosquatromarcos.mt.gov.br e www.licitanet.com.br. INFORMAÇÕES: licitacao@saojosedosquatromarcos.mt.gov.br Pregoeira Vanessa da Rocha Avelino - Portaria 304/2021. PMSJQM, 16/03/2022.

HENIO STRAGLIOTTO, inscrito no CPF: **175.407.470 - 72**, torna público que requereu junto a Secretaria de Estado do Meio Ambiente - SEMA, a Licença de Operação - LO de ampliação de 93.360 aves, para atividade de produção de ovos, localizada na Rodovia BR-070, S/N, km 372,5, Zona Rural do Município de Campo Verde - MT. Não foi determinado EIA/RIMA.

SINDIFISCO - SINDICATO DOS FISCALS DE TRIBUTOS ESTADUAIS DE MATO GROSSO.

EDITAL DE CONVOCAÇÃO DE ASSEMBLEIA GERAL EXTRAORDINÁRIA

O Presidente do SINDIFISCO - Sindicato dos Fiscais de Tributos Estaduais de Mato Grosso, com fulcro no inciso I do artigo 9º e no artigo 10 do Estatuto Social, por deliberação da diretoria, convoca os seus filiados a se fazerem presentes na Assembleia Geral Extraordinária a ser realizada na sede social do SINDIFISCO, situada na Av. do perímetro do CPA de acesso ao DETRAN, n 3.724, Bairro Residencial Paiaguás, cep 78.048-240, nesta capital, no dia **24 (vinte e quatro) de março de 2022**, às 13h30min, em primeira chamada com a maioria legal ou em segunda convocação às 14h00min, com qualquer número de presentes, para deliberar sobre os seguintes assuntos:

1 - Alteração do Estatuto Social a fim de proceder a mudança de endereço da Sede do Sindifisco.

Cuiabá - MT, 16 de março de 2022.

JOÃO JOSÉ DE BARROS
Presidente

SINDIFISCO - SINDICATO DOS FISCALS DE TRIBUTOS ESTADUAIS DE MATO GROSSO

EDITAL DE CONVOCAÇÃO

O Presidente do SINDIFISCO - Sindicato dos Fiscais de Tributos Estaduais de Mato Grosso, com fulcro no inciso III do artigo 7º, nos incisos I e II do artigo 8º, inciso II do artigo 20 e artigo 86, todos do Estatuto Social, convoca os seus filiados a participarem da ASSEMBLEIA GERAL ORDINÁRIA, a ser realizada na sede social do SINDIFISCO, situada na Av. do perímetro do CPA de acesso ao DETRAN, n 3.724, Bairro Residencial Paiaguás, cep 78.048-240, nesta capital, **no dia 24 (vinte e quatro) de março de 2022, às 14h00**, em primeira chamada com a maioria legal ou em segunda convocação às 14h30min, com qualquer número de presentes, para deliberar sobre os seguintes assuntos:

1. Deliberar sobre o Parecer do Conselho Fiscal referente à gestão financeira do exercício de 2021;
2. Apreciação e deliberação sobre a prestação de contas do SINDIFISCO referente ao exercício de 2021;
3. Apreciação e deliberação sobre a prestação de contas relativo a

obra da nova sede do SINDIFISCO;

4. Deliberação e aprovação do orçamento para o exercício de 2022;
5. Deliberação e aprovação da pauta de reivindicações da categoria;
6. Deliberação e aprovação sobre autorização de Cessão de Uso de forma não Onerosa de duas salas do imóvel do Sindifisco para a Afimast por tempo determinado;
7. Outros interesses da categoria.

Cuiabá, 16 de março de 2022.

JOÃO JOSÉ DE BARROS
Presidente

EDITAL DE CONVOCAÇÃO

O Presidente da Cooperativa Múltipla de Desenvolvimento Sustentável do Estado de Mato Grosso -COODESUS, Sr. Manoel Brito de Souza na qualidade de Presidente, no uso de suas atribuições legais e Estatutárias, convoca para Assembleia Geral Extraordinária, todos os Cooperados e os interessados a compor a COODESUS, a se reunirem, sito à Av. Coxipó Mirim, Lote 22 Quadra 16 Dr. Fábio Leite I - CEP 78058-000, Cuiabá-MT, no próximo dia 28 de Março de 2022 às 18:30 horas, a fim de discutirem sobre as seguintes Ordens do Dia: **a)** Adesão de Novos Membros; **b)** Destituição dos Membros da Diretoria e Conselho Fiscal, por não cumprimento de Ato Administrativo e Compromisso Financeiro, firmado em Ata, ocasionando prejuízos irreparáveis a COODESUS; **c)** Eleição da Nova Diretoria e Conselho Fiscal; **d)** Definição de Aporte Financeiro, para Pagamento da Reativação do Processo de Implantação da Mini Usina de Etanol; **e)** Definição de Aporte Financeiro Mensal, para viabilizar dos Procedimentos Administrativos e Logísticos para o Planejamento, Organização, Controle e Execução das Atividades Preliminares de Mobilização Agricultores, Mobilização de Parceiros, Visitas Técnicas e Viabilização de Novos Projetos, Taxas Administrativas. Presidente em Exercício da COODESUS - Manoel Brito de Souza. Cuiabá, 16/03/2022.

RIVOLI DO BRASIL SPA - CNPJ: 02.499.237/0001-94 Torna-se público que requereu à Secretaria de Estado de Meio Ambiente - SEMA/MT, a Licença Ambiental Simplificada - LAS Para a atividade "Canteiro de Obra" para construção de uma ponte de concreto sobre o Rio Cristalino - MT-326 em zona rural do município de Cocalinho/MT

RIVOLI DO BRASIL SPA - CNPJ: 02.499.237/0001-94 Torna-se público que requereu à Secretaria de Estado de Meio Ambiente - SEMA/MT, a Licença Ambiental Simplificada - LAS Para a atividade "Canteiro de Obra" para construção de uma ponte de concreto sobre o Rio Ronuro - MT-130 em zona rural do município de Nova Ubiratã/MT

SERVIÇO PÚBLICO FEDERAL CONSELHO REGIONAL DE EDUCAÇÃO FÍSICA DA 17ª REGIÃO DO ESTADO DE MATO GROSSO PORTARIA Nº 123, DE 14 DE MARÇO DE 2022.

Define como continuados os serviços a serem prestados à Autarquia e dá outras providências.

O Presidente do CREF17/MT, no uso de suas atribuições:

Art. 1º Define como serviços contínuos a serem prestados a esta Autarquia, os serviços de Administração e Gerenciamento informatizado para a locação de veículos, através de redes de estabelecimentos credenciados, via sistema, atendendo as necessidades do Conselho Regional de Educação Física da 17ª Região do Estado de Mato Grosso.

Art. 2º Esta Portaria entrará em vigor na data da sua publicação no Diário Oficial da União.

Cuiabá/MT, 15 de março de 2022.

EDSON LUIZ MANFRIN
Presidente

NILTON JOSÉ DAL BEM, CPF: 571.884.679-00, torna público que requereu a SEMA/MT, Outorga de Água Superficial, localizada no Ribeirão Santa Luzia, Zona Rural, no Município de Sorriso - MT, nas coordenadas: Latitude 13°12'10.01" S e Longitude 55°50'10.14" O.

BONANZA - INDÚSTRIA E COMÉRCIO DE CARNES LTDA - ME, sob CNPJ: CNPJ: 13.079.916/0001-20, torna público que requereu junto a Secretaria de Estado de Meio Ambiente - SEMA, Renovação de Licença de Operação do processo nº 15809/2012 e troca de razão social para FRIGORIFICO FAZCARNES LTDA., sob CNPJ: 44.855.543/0001-66, da Atividade de abate de bovinos e suínos e preparação de carne e subprodutos, localizado na Estrada 1 Vicinal Aurora nº 7/B - Zona Rural, município de Alta Floresta, Estado de Mato Grosso, Cep: 78580-000.

EDITAL DE CONVOCAÇÃO ASSEMBLÉIA GERAL ORDINÁRIA DA COOPERATIVA DE TRANSPORTE BIGCOOPER CNPJ - Nº. 32.278.611/0001-92 - NIRE 51400010528

O Presidente da João Carlos Ribeiro da Silva, portador do RG 1162683-6, CPF 766.910.471-68, residente na avenida Carlos Gomes Bezerra nº 510, Bairro centro, município de Nova Olímpia - MT, **COOPERATIVA DE TRANSPORTES BIGCOOPER**, no uso das atribuições que lhe confere o Estatuto Social, convoca os associados, que nesta data são em número de 20 (vinte), em condições de votar, para se reunirem em Assembleia Geral Ordinária, a realizar-se de acordo com os indicativos abaixo:

DATA - 26 de março de 2022.

LOCAL - sede social da cooperativa BIGCOOPER, à Rodovia MT 358, nº 854 S, bairro centro no município de Nova Olímpia.

HORÁRIO: - Às 16:00 (dezesseis horas) em 1ª (primeira) convocação com a presença de 2/3 dos Cooperados com direito a voto; ou às 17:00 (dezesete horas) em 2ª (Segunda) convocação com a presença de metade mais um dos Cooperados com direito a voto, ou às 18:00 (dezoito horas) em 3ª (terceira) e última convocação com a presença de no mínimo 10 (dez) cooperados com direito a voto.

ORDEM DO DIA:

I - Prestação de contas dos órgãos de administração, acompanhada do parecer do Conselho Fiscal, relativas ao exercício de 2021 compreendendo:

- a) Balanço Patrimonial;
- b) Demonstrativo das sobras ou perdas decorrentes da insuficiência das contribuições para a cobertura das despesas da sociedade;
- c) Parecer do Conselho Fiscal.
- d) Plano de atividades da Cooperativa para o exercício seguinte.

II - Destinação das sobras apuradas ou rateio das perdas;

III - Eleição e posse dos componentes do Conselho Fiscal;

IV - Adesão e desligamento de Cooperados, devolução cota parte.

V - Reajuste Mensalidades.

VI - Alteração de diretor no CNPJ.

Nova Olímpia, MT, 16 de março de 2022.

João Carlos Ribeiro da Silva
CPF: 766.910.471-68
Presidente

COMPANHIA HIDROELÉTRICA FIGUEIRÓPOLIS
CNPJ/MF nº 07.583.828/0001-69 - NIRE 51.300.009.501
Edital de Convocação para a Assembleia Geral Extraordinária
Ficam convocados os Senhores Acionistas da **COMPANHIA HIDROELÉTRICA FIGUEIRÓPOLIS** ("Companhia"), na forma prevista no Art. 124 da Lei nº 6.404, de 15 de dezembro de 1976 ("Lei das S.A."), para se reunirem em Assembleia Geral Extraordinária ("AGE") a ser realizada no dia 24 março de 2022, às 15h30 de forma exclusivamente digital por meio da plataforma eletrônica Zoom Meetings, a fim de deliberarem sobre a seguinte matéria constante da ordem do dia: **(i)** eleição de membro para a Diretoria Executiva. **Informações Gerais: 1.** Poderão participar da AGE os Acionistas titulares das ações ordinárias e preferências de emissão da Companhia, desde que estejam registrados no Livro de Registro de Ações e realizem solicitação de cadastramento pelos endereços eletrônicos (<<corporategovernance@cpfl.com.br>>) e (<<IGSM <igsm@cpfl.com.br>>) com 48 (quarenta e oito) horas de antecedência acompanhada dos seguintes documentos: (i) pessoa física - documento de identificação com foto; (ii) pessoa jurídica - cópia simples do último estatuto ou contrato social consolidado e da documentação societária outorgando poderes de representação (ata de eleição dos diretores e/ou procuração), bem como documento de identificação com foto do(s) representante(s) legal(is). **2.** É facultado a qualquer Acionista constituir procurador para comparecer à AGE e votar em seu nome. Na hipótese de representação, deverão ser apresentados os seguintes documentos pelo acionista por e-mail juntamente com os documentos para cadastramento prévio: (i) instrumento de mandato (procuração), com poderes especiais para representação na AGE; e (ii) indicação de endereço eletrônico para liberação de acesso e envio de instruções sobre utilização da plataforma. **3.** Em decorrência da pandemia de COVID-19, a Companhia excepcionalmente aceitará cópias simples de procurações outorgadas no Brasil sem reconhecimento de firma em cartório e serão aceitas, em caráter excepcional, procurações eletrônicas assinadas digitalmente observadas as condições acima. **4.** As procurações, nos termos do Parágrafo 1º do Art. 126 da Lei das S.A., somente poderão ser outorgadas a pessoas que atendam, pelo menos, um dos seguintes requisitos: (i) ser acionista ou administrador da Companhia e (ii) ser advogado. Todos os documentos pertinentes às matérias a serem debatidas, encontram-se à disposição dos acionistas, a partir desta data, na sede da Companhia.

Indiavaí, 14 de março de 2022
Yuehui Pan
Diretor Financeiro

COMUNICADO DE ABANDONO DE EMPREGO
Solicito que o Sr **JEFFERSON JESUS DE MELO**, portador do CTPS nº 0784975, Série 1167, funcionário da empresa A.P.ROSA NEGRÃO, CNPJ 04.800.712/0001-46, na Av. Deputado Dormevil Faria, n 292, Jardim São

Luiz, Cáceres-MT, a comparecer ao nosso Departamento Pessoal no prazo de 72 horas. Esgotado esse prazo, o caso será incurso na letra "m" do artigo 482 da CLT, configurando abandono de emprego, o que importará em seu desligamento desta empresa.

**AVISO DE LICITAÇÃO.
PREGÃO ELETRÔNICO Nº 003/2022
REGISTRO DE PREÇO**

TIPO DESTA LICITAÇÃO - MENOR PREÇO POR LOTE

SANEAR - SERVIÇO DE SANEAMENTO AMBIENTAL DE RONDONÓPOLIS TEREZINHA SILVA DE SOUZA, Estado de Mato Grosso, Autarquia Municipal, localizado à Av. José de Alencar, nº411, Monte Líbano, torna público para conhecimento dos interessados que por ordem do Ilmo. Sr. Diretor Geral, através da Pregoeira e Equipe de Apoio, realizará a **licitação em epígrafe às 09:00 horas (horário de Brasília) do dia 05 (cinco) de abril de 2022**, em sessão pública nos termos do Edital e seus anexos. O edital completo poderá ser retirado gratuitamente no endereço eletrônico bllcompras.com, onde as propostas serão recebidas e processadas por meio eletrônico. Bem como, no e-mail: controladoria@sanearmt.com.br, para a execução do seguinte objeto:

"REGISTRO DE PREÇOS PARA FUTURA E EVENTUAL AQUISIÇÃO DE HIDRÔMETROS PARA USO DESTA AUTARQUIA, COM RECURSO PRÓPRIO."

Informações nos telefones: (66) 3410-0425/0467 e solicitação do edital e anexo nos e-mails: controladoria@sanearmt.com.br / compras@sanearmt.com.br.

Rondonópolis-MT 16 de março de 2022.

Mariley Barros Soares

Pregoeira

Guizardi Júnior Construtora e Incorporadora Ltda., inscrita no CNPJ. 36.912.947/0001-16, torna público que requereu junto a SEMA-MT, a Licença de Operação Provisória - LOP para extração de cascalho no município de Santa Rita do Trivelato-MT.

Guizardi Júnior Construtora e Incorporadora Ltda., inscrita no CNPJ. 36.912.947/0001-16, torna público que requereu junto a SEMA-MT, a Licença de Operação Provisória - LOP para instalação de Canteiro de Obras na sede do município de Santa Rita do Trivelato-MT.

INSTITUTO MATOGROSSENSE DE ODONTOLOGIA CUIABA LTDA, CNPJ 35.689.977/0001-42, torna público que requereu à Prefeitura Municipal de Cuiabá/MT por meio da Secretaria Municipal de Meio Ambiente e Desenvolvimento Urbano Sustentável - **SMADESS** a Licença Ambiental - Modalidade: Adequação Ambiental - LP, LI, LO, para Atividade Odontológica, localizada Av. Senador Filinto Muller, nº28, Goiabeiras, CEP 78.032-090 Cuiabá/MT

HIDROELÉTRICA DIMANTINO LTDA- inscrita no CNPJ: 44.461.290/0001-46, torna público que requereu junto a Secretaria de Estado de Meio Ambiente - MT (SEMA - MT), a Alteração de Razão Social de Eeco Saracura Empreendimentos Energéticos do Centro Oeste S.A para Hidroelétrica Diamantino Ltda. (PCH Diamantino) localizada no município de Diamantino - MT.

ASPLEMAT Publicações 65.3365-0800

AUTO POSTO BELA VISTA LTDA, CNPJ 03.686.744/0001-08, torna público que requereu à SEMA-MT, pedido de Ampliação Licença Prévia, Instalação e Renovação de Licença de Operação do seu empreendimento no município de Campinápolis-MT.

CERENGE ENGENHARIA LTDA, CNPJ 15.370.406/0001-33, torna público que requereu junto a SEMA/MT, as Licenças Prévia, de Instalação e de Operação do seu empreendimento localizado na Zona urbana do município de Barra do Garças-MT.

Gairova Agropecus Ltda, inscrito no CNPJ nº 04.975.356/0001-00, torna público que requereu à Secretaria de Estado de Meio Ambiente - SEMA/MT, a Licença Ambiental Simplificada - LAS para o Ponto de Abastecimento de Combustíveis, na sede da propriedade denominada Fazenda Bacuri localizada na zona rural de JUARA - MT.

Gairova Agropecus Ltda, inscrito no CNPJ nº 04.975.356/0001-00, torna público que requereu à Secretaria de Estado de Meio Ambiente - SEMA/MT, a Licença Ambiental Simplificada - LAS para o Ponto de Abastecimento de Combustíveis, na sede da propriedade denominada Fazenda Castanheira localizada na zona rural de JUARA - MT.

Gairova Agropecus Ltda, inscrito no CNPJ nº 04.975.356/0001-00, torna público que requereu à Secretaria de Estado de Meio Ambiente - SEMA/MT, a Licença Ambiental Simplificada - LAS para o Ponto de Abastecimento de Combustíveis, anexo ao armazém de grãos da propriedade denominada Fazenda Castanheira localizada na zona rural de JUARA - MT.

Gairova Agropecus Ltda, inscrito no CNPJ nº 04.975.356/0001-00, torna público que requereu à Secretaria de Estado de Meio Ambiente - SEMA/MT, a Licença Ambiental Simplificada - LAS para o Ponto de Abastecimento de Combustíveis, na sede da propriedade denominada Fazenda Gairova I, II, III e IV localizada na zona rural de JUARA - MT.

Gairova Agropecus Ltda, inscrito no CNPJ nº 04.975.356/0001-00, torna público que requereu à Secretaria de Estado de Meio Ambiente - SEMA/MT, a Licença Ambiental Simplificada - LAS para o Ponto de Abastecimento de Combustíveis, no Hangar da propriedade denominada Fazenda Gairova I, II, III e IV, localizada na zona rural de JUARA - MT.

**Edital de Notificação de Usucapião Extrajudicial
(Com prazo de 15 dias)**

Mariana Konkel Barbosa, Oficial do Registro de Imóveis da Comarca de Jaciara, Estado de Mato Grosso, na forma da lei, etc, **Faz Saber** a tantos quantos este edital virem ou dele conhecimento tiverem que foi protocolado nesta Serventia sob nº 99706 de 02 de fevereiro de 2022, o requerimento por meio do qual os Requerentes **Aristino Batista do Nascimento**, brasileiro, portador do documento de identidade RG nº 06920195 SSP/MT, CPF nº 502.339.391-72 e **Maria Helena de Almeida**, RG nº 52940389 SSP/PR, CPF nº 467.062.161-00, ambos brasileiros, casados entre si, residentes e domiciliados em Jaciara/MT, solicitaram o reconhecimento do direito de propriedade por meio da **usucapião extrajudicial**, nos termos do art. 216-A, da Lei nº 6.015/1973, do imóvel urbano denominado **Lote 32, da Quadra 181**, da planta do loteamento desta Cidade de Jaciara/MT, com as seguintes medidas e confrontações: medindo dez (10) metros de frente para a Rua Irai, por quarenta metros da frente aos fundos, ou seja, **quatrocentos (400) metros quadrados**, confrontando de um lado com o lote trinta e um (31); de outro lado com o lote trinta e três (33); e pelos fundos com o lote vinte e sete (27), **matrícula 8.970 do Livro 2-AE** deste Registro de Imóveis, de propriedade de **Dalva Silva Aguiar, brasileira, do lar, RG 287.869 SSP/MT, CPF 429.721.241-20 e seu marido Percilio Bernardes de Aguiar, brasileiro, motorista, RG 287.878 SSP/MT, CPF 027.659.181-04 (ambos em domicílio incerto ou não sabido)**.

A documentação exigida pelo art. 216-A da Lei 6.015/73 foi arquivada nesta Serventia, da qual se encontra disponível para consulta, sendo processada na espécie extraordinária, da qual os requerentes alegam que detêm a posse há mais de 15 anos somando-se o tempo de sucessão possessória de Emerson de Queiroz Mariano.

Ficam **intimidados terceiros eventualmente interessados e titulares de direitos reais e de outros direitos** em relação ao pedido, apresentando impugnação escrita perante a Oficial de Registro de Imóveis, sito à Rua Moema, número 1.431, Centro, CEP 78.820-000, Jaciara/MT, durante o horário de expediente das 9h às 17h, com as razões de sua discordância em **15 Dias** corridos a contar da publicação deste, ciente de que, caso não impugnado, **presumir-se-ão aceitos como verdadeiros os fatos alegados pelos Requerentes**, o que implicará anuência ao pedido de reconhecimento da usucapião, sendo, portanto, reconhecida a usucapião extrajudicial, com o competente registro conforme determina a Lei.



Jaciara/MT, 11 de março de 2022. Assinado digitalmente por Mariana Konkel Barbosa - Oficial Registradora do Cartório do Primeiro Ofício de Jaciara/MT. 06438948969 em 10/03/2022.

**Edital de Notificação de Usucapião Extrajudicial
(Com prazo de 15 dias)**

Mariana Konkel Barbosa, Oficial do Registro de Imóveis da Comarca de

Jaciara, Estado de Mato Grosso, na forma da lei, etc, **Faz Saber** a tantos quantos este edital virem ou dele conhecimento tiverem que foi protocolado nesta Serventia sob nº 99706 de 02 de fevereiro de 2022, o requerimento por meio do qual os Requerentes **Aristino Batista do Nascimento**, brasileiro, RG nº 06920195 SSP/MT, CPF nº 502.339.391-72 e **Maria Helena de Almeida**, portadora do documento de identidade RG nº 52940389 SSP/PR, CPF nº 467.062.161-00, ambos brasileiros, casados entre si, residentes e domiciliados em Jaciara/MT, solicitaram o reconhecimento do direito de propriedade por meio da **usucapião extrajudicial**, nos termos do art. 216-A, da Lei nº 6.015/1973, do imóvel urbano denominado **Lote 32, da Quadra 181**, da planta do loteamento desta Cidade de Jaciara, Estado de Mato Grosso, com as seguintes medidas e confrontações: medindo dez (10) metros de frente para a Rua Irai, por quarenta metros da frente aos fundos, ou seja, **quatrocentos (400) metros quadrados**, confrontando de um lado com o lote trinta e um (31); de outro lado com o lote trinta e três (33); e pelos fundos com o lote vinte e sete (27), **matrícula 8.970 do Livro 2-AE** deste Registro de Imóveis, de propriedade de **Dalva Silva Aguiar, brasileira, do lar, RG 287.869 SSP/MT, CPF 429.721.241-20 e seu marido Percílio Bernardes de Aguiar, brasileiro, motorista, RG 287.878 SSP/MT, CPF 027.659.181-04 (ambos em domicílio incerto ou não sabido)**.

A documentação exigida pelo art. 216-A da Lei 6.015/73 foi arquivada nesta Serventia, da qual se encontra disponível para consulta, sendo processada na espécie extraordinária, da qual os requerentes alegam que detêm a posse há mais de 15 anos somando-se o tempo de sucessão possessória de Emerson de Queiroz Mariano.

Ficam intimados **Dalva Silva Aguiar e Percílio Bernardes de Aguiar, já qualificados, e/ou seus sucessores** em relação ao pedido, apresentando impugnação escrita perante a Oficial de Registro de Imóveis, sito à Rua Moema, número 1.431, Centro, CEP 78.820-000, Jaciara/MT, durante o horário de expediente das 9h às 17h, com as razões de sua discordância em **15 dias** corridos a contar da publicação deste, ciente de que, **caso não impugnado, presumir-se-ão aceitos como verdadeiros os fatos alegados pelos Requerentes**, o que implicará anuência ao pedido de reconhecimento da usucapião, sendo, portanto, reconhecida a usucapião extrajudicial, com o competente registro conforme determina a Lei.



Jaciara/MT, 11 de março de 2022. Assinado digitalmente por Mariana Konkel Barbosa - Oficial Registradora do Cartório do Primeiro Ofício de Jaciara/MT. 06438948969 em 10/03/2022.

RECOMEÇO AGROPECUÁRIA LTDA, CNPJ: 27.990.054/0004-40, torna público que requereu junto a SEMA/MT o cadastro de captação insignificante de água subterrânea de um poço tubular profundo que está localizado no município de São José do Rio Claro - MT, Estrada rural, s/n, Faz. Recomeço, Latitude 13° 36' 39.91" e Longitude 56° 30' 08.83".

CIDEZAL AGRÍCOLA LTDA.
CNPJ/MF 33.019.357/0001-70 - NIRE 51200318286
EDITAL DE CONVOCAÇÃO
DE REUNIÃO DE SÓCIOS QUOTISTAS

Ficam os senhores sócios da sociedade empresária limitada denominada Cidezal Agrícola Ltda., CONVOCADOS a se reunirem em Reunião de Sócios Quotistas a se realizar no dia 28 de março de 2022, às 09h00min, na sede da Sociedade, localizada na Rua do Barbado, nº 970, Bairro Centro, no Município de Sapezal, Estado do Mato Grosso, a fim de discutir e deliberar acerca da seguinte matéria: (i) Venda de um imóvel rural de propriedade da SOCIEDADE, localizado no Município de Sapezal, Estado de Mato Grosso, com área de 1.043,5787 hectares, descrito e caracterizado na matrícula de número 5.395 do Cartório de Registro de Imóveis da Comarca de Sapezal/MT. Sapezal/MT, 17 de março de 2022.

JUDINEY CARVALHO DE SOUZA - Diretor
ASPLEMAT Publicações 65.3365-0800

J. A. NAITZEL EIRELI, CNPJ nº 12.358.249/0001-52, tornam público que requereram junto à Secretaria Municipal de Agricultura e Meio Ambiente SAMA/NM de Nova Mutum, a Licença Prévia e Licença de Instalação para

atividade de "Condomínio Plurifamiliar (apartamentos) e Comercial (salas comerciais)" localizado na Rua 02 esquina com Rua das Pupunhas, Quadra F, Lotes 1, 6 e 7, Bairro Aeroporto, neste município. Não foi determinado estudo de impacto ambiental.

EDIFICIOS PARIS SPE LTDA, CNPJ nº 44.847.931/0001-03, torna público que requereu junto à Secretaria Municipal de Agricultura e Meio Ambiente SAMA/NM de Nova Mutum, a Licença Prévia e Licença de Instalação para atividades de "Condomínio Plurifamiliar (apartamentos) e Comercial (salas comerciais)" localizado na Avenida Uirapurus, nº 365 - W, L. 01, Q. E, Bairro Reserva Técnica, neste município. Não foi determinado estudo de impacto ambiental.

CLAUDIR VIEIRA LTDA (Climatec Climatização e refrigeração) CNPJ.: 28.475.056/0001-11 - localizada na rua das Videiras nº 654 Centro, em Sorriso MT. Torna público que requereu junto a Secretaria Municipal do Meio Ambiente - SAMA, o Pedido de Renovação da LO, para atividade de 43.22-3-02 - Instalação e manutenção de sistemas centrais de ar condicionado, de ventilação e refrigeração; 95.21-5-00 - Reparação e manutenção de equipamentos eletroeletrônicos de uso pessoal e doméstico. (**Gabrieli Ehrenbrienk Marchioro** - Engenheira Agrícola e Ambiental 066 9 96121699)

MAZZONI BENEFICIAMENTO DE MADEIRAS LTDA, INSCRITA NO CNPJ SOB Nº 44.567.255/0001-06, TORNA PUBLICO QUE REQUEREU A SECRETARIA DE ESTADO DO MEIO AMBIENTE SEMA O LICENCIAMENTO AMBIENTAL SIMPLIFICADO - LAS, PARA ATIVIDADE DE SERRARIAS SEM DESDOBRAMENTO DE MADEIRA EM BRUTO - RESSERRAGEM, FABRICAÇÃO DE ESQUADRIAS DE MADEIRA E DE PEÇAS DE MADEIRA PARA INSTALAÇÕES INSUSTRIAS E COMERCIAIS, FABRICAÇÃO DE OUTROS ARTIGOS DE CARPINTARIA PARA CONSTRUÇÃO, NO MUNICÍPIO DE FELIZ NATAL/MT. NÃO EIA/RIMA.

MESCAP MECÂNICA E ESCAPAMENTO E ACESSÓRIOS LTDA - CNPJ 01.268.353/0001-30, torna público que requereu junto a Secretaria Municipal de Agricultura e Meio Ambiente - SAMA Sorriso, a Renovação de Licença de Operação (LO) para a atividade de Serviços de manutenção e reparação mecânica de veículos automotores, localizado na Avenida Florianópolis, nº 144, Bairro Centro, município de Sorriso/MT. Coordenadas geográficas do Empreendimento: 55°42'42,7"W, 12°32'42,8"S. Não foi determinado o EIA-RIMA.

A EMPRESA NF INDÚSTRIA E COMÉRCIO DE CAVACOS LTDA, CNPJ: 34.196.868/0001-20, LOCALIZADA NA RUA OPERÁRIO IRALDO DE LIMA, S/Nº, SETOR INDUSTRIAL, NO MUNICÍPIO DE TABAPORÁ/MT, VEM TORNAR PÚBLICO QUE REQUEREU A SEMA-MT (SECRETARIA ESTADUAL DO MEIO AMBIENTE) A LICENÇA AMBIENTAL SIMPLIFICADA - LAS, PARA ATIVIDADE DE PICADOR PIXO. NÃO EIA-RIMA.

ALESSANDRA PEDRAL BARRETO, CPF 049.891.029-67, torna público que requereu junto a Secretaria de Meio Ambiente e Desenvolvimento Sustentável de Sinop, a Licença de Prévia e a Licença de Instalação para Atividade Condomínio Unifamiliar ou Conjuntos Habitacionais, situado na Rua Castro Alves no Lote nº21 da Quadra nº28, Residencial Aquarela das Artes, Sinop- MT, não determinado (EIA/RIMA). Eng. Wagner Pereira Reis - (66)99604-8004.

CARLA SILVA GASPAROTTI 01574316141, CNPJ: 29.880.529/0001-29, torna público que requereu junto a Secretaria Municipal de Meio Ambiente e Desenvolvimento Sustentável do Município de Sinop-MT, a Licença Prévia - LP, Licença de Instalação - LI e Licença de Operação - LO para **serviços de manutenção e reparação mecânica de veículos automotores**, localizado na Avenida das Palmeiras, nº 2097, bairro Setor Comercial, município de Sinop/MT. Não EIA/RIMA.

FABRICA DE SORVETES MARAVILHA LTDA, CNPJ: 07.802.845/0001-40, torna público que requereu junto a Secretaria Municipal de Meio Ambiente e Desenvolvimento Sustentável do Município de Sinop-MT, a Licença Prévia - LP, Licença de Instalação - LI e Licença de Operação - LO para **fabricação de sorvetes e outros gelados comestíveis**, localizado na Avenida das Sibipirunas, nº 333, bairro Jardim Celeste, município de Sinop/MT. Não EIA/RIMA.

RC PUBLICAÇÕES 66 9 9984-4633.

Juruena Participações e Investimentos S.A., CNPJ nº 07.655.515/0001-79, torna público que requereu junto à SEMA - Secretaria

Estadual do Meio Ambiente, a alteração no campo "Nome/Razão Social do Interessado" da Licença Ambiental de Operação - LO Nº 321062/2020 do empreendimento LT 138kV Coletora Complexo Juruena, para Hydria Participações e Investimentos S.A. Esta alteração se faz necessária em função da empresa Juruena Participações e Investimentos S.A. ter alterado sua razão social para Hydria Participações e Investimentos S.A. ("Hydria"). Informamos, ainda, que não houve alteração do número de inscrição no CNPJ ou da atividade econômica principal da empresa (CNAE) desta empresa.

ASPLEMAT Publicações 65.3365-0800

LUCILDO CANEPELE, portador do CPF 182.809.519-20 torna-se público que requereu a Secretaria de Estado de Meio Ambiente SEMA/MT a renovação da licença de operação Nº 313408/2016, para atividade de avicultura, localizada na Rod MT 235 KM 34, zona rural, no município de Nova Mutum - MT.

ASPLEMAT Publicações 65.3365-0800

Guizardi Júnior Construtora e Incorporadora Ltda., inscrita no CNPJ. 36.912.947/0001-16, torna público que requereu junto a SEMA-MT, a Licença de Operação Provisória - LOP para extração de cascalho no município de **Paranatinga-MT**.

Guizardi Júnior Construtora e Incorporadora Ltda., inscrita no CNPJ. 36.912.947/0001-16, torna público que requereu junto a SEMA-MT, a Licença de Operação Provisória - LOP para instalação de Canteiro de Obras na sede do município de **Paranatinga-MT**.

SERVIÇO SOCIAL DO COMÉRCIO - SESC/AR/MT

AVISO DE LICITAÇÃO - PREGÃO ELETRÔNICO SESC 22/0013
O SESC/AR/MT, por meio de sua Comissão Permanente de Licitação,

designada pela Portaria 0191/2020 e pela Portaria Sesc 0338/2020, torna público para o conhecimento das empresas interessadas que no local, horário e data, abaixo indicados, realizará licitação na modalidade **PREGÃO ELETRÔNICO-REGISTRO DE PREÇOS**, tipo **MENOR PREÇO**, com critério de julgamento menor preço por lote, **Contratação de empresa especializada no FORNECIMENTO DE FÓRMULAS INFANTIS, visando atender as necessidades da unidade SESC CRIANÇA**, de acordo com a Resolução SESC 1.252/12-CN, de 01 de Agosto de 2012 e em obediência aos termos e às condições estabelecidas no Edital e seus Anexos. **DATA E HORÁRIO: dia 28/03/2022 às 09h30min (Horário de Brasília)**, Local: Sessão Pública, por meio de internet, mediante a inserção e monitoramento de dados gerados ou transferido para o sistema **"BBMNET LICITAÇÕES"** Página da Bolsa Brasileira de Mercadorias no endereço: www.bbmnetlicitacoes.com.br, Telefone: (65) 3616-7917/3616-7930. **ALEXANDRE AZAMBUJA BERTOLDO - PREGOEIRO. CARLOS ALBERTO TONDATI RISSATO - DIRETOR REGIONAL DO SESC/AR/MT.**

GLOBAL AGRICOLA LTDA, CNPJ 08.686.470/0001-62, Torna público que requereu junto ao Departamento de Meio Ambiente da Prefeitura Municipal de Sapezal/MT, as Licenças Prévia (LP), Licença de Instalação (LI) e Licença de Operação (LO) para a atividade de **ARMAZÉNS GERAIS - EMISSÃO DE WARRANT**, localizado na zona rural, Sapezal/MT. Não foi determinado EIA/RIMA.

A Associação Dom Aquino Corrêa-ADAC, CNPJ11.243.109/0001-76, torna público que requereu à **SEMA/MT** a Renovação da Licença de Operação-LO para atividade de Apoio à educação, localizada na Rua do Seminário, Nº105, CEP: 78.125-270, Cristo Rei, Município de Várzea Grande/MT. Não foi determinado EIA

RECICLAAGRO AMBIENTAL LTDA, CNPJ nº. 44.760.084/0001-37, torna público que requereu junto à Secretaria Municipal de Desenvolvimento Econômico e Meio Ambiente - Coordenadoria de Meio Ambiente, a Licença Prévia, Licença de Instalação e a Licença de Operação para Comércio Atacadista, armazenamento e processamento de materiais recicláveis e sucatas metálicas, Campo Novo do Parecis/MT.

mt.gov.br

O GOVERNO DE MT FAZ A SAÚDE FUNCIONAR E CONSTRÓI HOSPITAIS.

Reformados e entregues:

Hospital Santa Casa
Hospital Metropolitano

Em construção:

Hospital Júlio Müller
Hospital Central

Em reforma:

Hospitais Regionais de Rondonópolis,
Sinop, Sorriso, Cáceres e Colíder.

Novos hospitais em obras começando em 2022:

Hospitais Regionais de Juína, Araguaia,
Tangará da Serra e Alta Floresta.



ENFERMEIRA E PACIENTE

É O GOVERNO DO ESTADO CUMPRINDO SUA OBRIGAÇÃO
DE PRESTAR CONTAS DO QUE FAZ AO CIDADÃO.



Av. Ismael José do Nascimento, 1988-W
Bairro Jardim Tangará II - CEP 78.304-110
Tangará da Serra/MT

TAVARES INVESTIMENTOS E PARTICIPAÇÕES S/A

Estado do Mato Grosso
CNPJ.: 16.790.210/0001-60
NIRE... 51300011948, de 07/12/2012

RELATÓRIO DA ADMINISTRAÇÃO

Senhores Acionistas, Atendendo aos preceitos legais e às disposições estatutárias, é com satisfação que apresentamos a V. Sas. o Balanço Patrimonial e as Demonstrações Financeiras relativas ao exercício encerrado em 31 de dezembro de 2.021. **Cumpra assinalar que, no decorrer deste exercício:** 1. Continuamos no sentido de buscar a organização administrativa e patrimonial, trabalhos na propositura organizacional visando a operacionalidade, a sucessão patrimonial e ao objetivo proposto. 2. Como pontos relevantes no ano base 2021 avançamos pela formalização de: a) transferência de imóvel por doação com vistas ao objetivo da sucessão patrimonial; b) cuidados e precauções frente a atitudes de isolamento social frente aos efeitos da COVID 19 e como consequência evitar sua propagação; c) Estudos e análise continuada para tomada de decisão à viabilidade ao desempenho das atividades das duas unidades filiais, sendo, a Filial de nº 1 na Estrada do Jatobá, s/n, zona rural, fazenda Sierma no Município de Santo Antonio do Leverger – MT – CEP 78.180-000 – com ramo de atividade de produção primária na criação de gado bovino e, a Filial de nº 2 na Rodovia BR 364, KM 749, zona rural, no Município de Diamantino – MT – CEP 78.400-000 – com ramo de atividade de Produção Primária no cultivo de soja, outros cereais e leguminosas. 3. Com finalidade de aprimorar o objetivo empresarial, novos estudos estão sendo realizados para, com entusiasmo, sejamos norteados às garantias e segurança ao empreendimento patrimonial, que é o alvo almejado. Tangará da Serra - MT, 11 de Março de 2022.

DIRETOR PRESIDENTE - HORACIO TAVARES - CPF: 005.805.039-68 RG: 424409 SSP/PR

Quadro I - BALANÇO PATRIMONIAL - Em 31 de Dezembro - Valores Expressos em Reais

| A T I V O | 31/12/2021 | 31/12/2020 | P A S S I V O | 31/12/2021 | 31/12/2020 |
|-----------------------------------|----------------------|----------------------|-----------------------------------|----------------------|----------------------|
| CIRCULANTE | 266.870,06 | 72.426,34 | CIRCULANTE | 59.314,15 | 2.093,20 |
| Caixa e Bancos | 264.548,99 | 69.961,89 | Fornecedores Nacionais | 15.400,48 | - |
| Impostos a Recuperar | 2.321,07 | 2.464,45 | Impostos, Taxas e Contrib a Pagar | 31.453,67 | 313,20 |
| Adiantamento a Fornecedores | - | - | Folha de Pagamento a Pagar | 12.460,00 | 1.780,00 |
| NÃO CIRCULANTE | 83.587.026,72 | 83.085.262,04 | NÃO CIRCULANTE | 9.743.103,12 | 8.810.472,30 |
| REALIZAVEL A LONGO PRAZO | 1.200,00 | 1.200,00 | Adto. p/Futuro Aumento de Capital | - | - |
| Despesas de Exercícios Seguintes | 1.200,00 | 1.200,00 | Financiamentos e Empréstimos | 8.625.113,74 | 7.690.934,77 |
| DIFERIDO | - | - | Dividendos aos Acionistas | 1.112.889,83 | 1.112.889,83 |
| Result.Despesas Pré-Operacionais | - | - | Receitas de Exercícios Futuros | 5.099,55 | 6.647,70 |
| IMOBILIZADO | 83.585.826,72 | 83.084.062,04 | PATRIMÔNIO LÍQUIDO | 74.051.479,51 | 74.345.122,88 |
| Bens Móveis, Imóveis e Semoventes | 83.585.826,72 | 83.084.062,04 | Capital Social | 67.813.897,00 | 67.813.897,00 |
| TOTAL DO ATIVO | 83.853.896,78 | 83.157.688,38 | Reserva Legal | 432.468,67 | 432.468,67 |
| | | | Reserva de Lucros | - | - |
| | | | Lucro ou Prejuizos Acumulados | 5.805.113,84 | 6.098.757,21 |
| | | | TOTAL DO PASSIVO | 83.853.896,78 | 83.157.688,38 |

Quadro II - DEMONSTRAÇÃO DO RESULTADO Em 31 de Dezembro

| ESPECIFICAÇÃO | 31/12/2021 | 31/12/2020 |
|--|--------------------|---------------------|
| RECEITAS OPERACIONAIS: | 336.731,88 | 3.302.001,47 |
| Receita Líquida da Produção Pecuaría | - | - |
| Receita Financeira Líquida | 1.931,51 | 662.025,27 |
| Outras Receitas Operacionais Líquidas | 245.990,17 | 2.639.976,20 |
| RECEITAS NÃO OPERACIONAIS: | 88.810,20 | - |
| DESPESAS OPERACIONAIS | 608.109,20 | 511.975,00 |
| Custo da Prod Pec Vendida e Outras Rec Operacionais | - | - |
| Outras Despesas Operacionais | 608.109,20 | 511.975,00 |
| DESPESAS NÃO OPERACIONAIS | - | - |
| RESULTADO ANTES DA PROV. PARA IMPOSTO SOBRE A RENDA E CONTRIBUIÇÃO SOCIAL SOBRE O LUCRO PROVISÕES PARA IMPOSTOS | 271.377,32- | 2.790.026,47 |
| Provisão para o Imposto sobre a Renda | 22.266,05 | 505.195,49 |
| Provisão para Contribuição Social sobre o Lucro | 14.739,32 | 366.701,63 |
| Provisão para Contribuição Social sobre o Lucro | 7.526,73 | 138.493,86 |
| LUCRO (PREJUÍZO) LÍQUIDO DO EXERCÍCIO | -293.643,37 | 2.284.830,98 |
| DEDUÇÕES / APLICAÇÕES DO RESULTADO LÍQUIDO | - | 685.449,29 |
| Fundo de Reserva Legal | - | 114.241,54 |
| Dividendos aos Acionistas | - | 571.207,75 |
| LUCRO LÍQUIDO DO ANO BASE | 293.643,37- | 1.599.381,69 |

Quadro IV - DEMONSTRAÇÃO DAS MUTAÇÕES DO PATRIMÔNIO LÍQUIDO Valores Expressos em Reais

| ESPECIFICAÇÃO | CAPITAL SOCIAL | CAPITAL A INTEGRALIZAR | RESERVA LEGAL (PREJUÍZOS) | LUCROS ACUMULADOS | TOTAL |
|---|----------------------|------------------------|---------------------------|---------------------|----------------------|
| SALDO EM 31 DE DEZEMBRO DE 2019 | 67.813.897,00 | - | 318.227,12 | 4.499.375,53 | 72.631.499,65 |
| Integralização de Capital - Ações ON | - | - | - | - | - |
| Fundo de Reserva Legal | - | - | 114.241,55 | - | 114.241,55 |
| Resultado do Exercício - Lucro / (Prejuízo) | - | - | - | 1.599.381,68 | 1.599.381,68 |
| Integralizado ao Capital - Ações ON | - | - | - | - | - |
| SALDO EM 31 DE DEZEMBRO DE 2020 | 67.813.897,00 | - | 432.468,67 | 6.098.757,21 | 74.345.122,88 |
| Incorporação ao Capital - Ações ON | - | - | - | - | - |
| Integralização de Capital - Ações ON | - | - | - | - | - |
| Fundo de Reserva Legal | - | - | - | - | - |
| Resultado do Exercício - Lucro / (Prejuízo) | - | - | - | (293.643,37) | (293.643,37) |
| SALDO EM 31 DE DEZEMBRO DE 2021 | 67.813.897,00 | - | 432.468,67 | 5.805.113,84 | 74.051.479,51 |

Quadro III - DEMONSTRAÇÃO DE FLUXO DE CAIXA Em 31 de Dezembro - Valores Expressos em Reais

| ORIGEM/ APLICAÇÃO DE RECURSOS | 31/12/2021 | 31/12/2020 |
|--|---------------------|-----------------------|
| 1 - ORIGENS DOS RECURSOS: | | |
| Das operações Sociais: | (293.643,37) | 1.713.623,23 |
| Lucro (Prejuízo) Líquido do Exercício | (293.643,37) | 1.599.381,68 |
| Reserva Legal | - | 114.241,55 |
| Lucro Acumulado | - | - |
| De Acionistas: | - | - |
| Integralização de Capital | - | - |
| De Terceiros: | 989.851,77 | (7.076.565,31) |
| Fornecedores | 15.400,48 | (2.245,67) |
| Adiantamentos de Clientes | - | - |
| Financiamento de Curto Prazo | - | - |
| Dividendos a Pagar à Acionistas | - | 571.207,75 |
| Outros Credores | 41.820,47 | 893,20 |
| Receitas de Exercícios Futuros | (1.548,15) | (553.707,59) |
| Adiantamento p/Futuro Aumento de Capital | - | (3.644.346,69) |
| Credito de Pessoas Ligadas | 934.178,97 | 1.094.982,25 |
| Financiamento de Longo Prazo | - | (4.543.348,56) |
| TOTAL DAS ORIGENS DE RECURSOS | 696.208,40 | (5.362.942,08) |
| 2 - APLICAÇÃO DOS RECURSOS: | | |
| Aumento (Redução) do Disponível | 194.587,10 | (5.273.982,63) |
| Aumento (Redução) c/ de Clientes e Adtos a Fornec. | - | (352.671,34) |
| Aumento (Redução) do Estoque de Bovinos | - | - |
| Aumento (Redução) de Desp.de Exerc.Seguintes | - | - |
| Aumento (Redução) de Valores a Recuperar | (143,38) | (88.959,45) |
| Aumento (Redução) do Diferido | - | - |
| Aumento nos Investimentos | - | - |
| Aumento (Redução) do Imobilizado | 501.764,68 | 352.671,34 |
| Aumento do Diferido | - | - |
| Aumento (Redução) de Creditos c/ Pessoas Ligadas | - | - |
| Outros Créditos | - | - |
| TOTAL DA APLICAÇÃO DE RECURSOS | 696.208,40 | (5.362.942,08) |

DEMONSTRAÇÃO DO VALOR ADICIONADO DOS EXERCÍCIOS FINDOS EM 31 DE DEZEMBRO DE:

| | 2021 | 2020 | | |
|---|--------------------|---------------------|---------------------|----------------|
| 1 RECEITAS | 344.119,15 | 2.739.985,68 | | |
| 1.1 Receita da Vendas de mercadoria e serviços | 255.308,95 | 2.739.985,68 | | |
| 1.2 Receitas de Superveniências Ativas | 0,00 | 0,00 | | |
| 1.3 Receitas não Operacionais | 88.810,20 | 0,00 | | |
| 2 CUSTO DAS MERCADORIAS E SERVIÇOS | (74.100,74) | (37.969,42) | | |
| 2.1 Custo com Matéria Prima, Insumos e Mat Consumo | 0,00 | 0,00 | | |
| 2.2 Outros custos de produtos e serviços vendidos (73.358,49) | - | (37.609,57) | | |
| 2.3 Energia, serviços e outras despesas operacionais | 0,00 | 0,00 | | |
| 2.4 Despesas Financeiras | (742,25) | (359,85) | | |
| 2.5 Despesas não Operacionais | 0,00 | 0,00 | | |
| 2.9 VALOR ADICIONADO BRUTO (1-2) | 270.018,41 | 2.702.016,26 | | |
| 3 DEPRECIACÃO, AMORTIZAÇÃO E EXAUSTÃO | 0,00 | 0,00 | | |
| 3.1 Depreciação, amortização e exaustão | 0,00 | 0,00 | | |
| 4 VALOR ADICIONADO LÍQUIDO PRODUZIDO PELA ENTIDADE | 270.018,41 | 2.702.016,26 | | |
| 5 VALOR ADICIONADO RECEBIDO EM TRANSFERÊNCIA | 1.931,51 | 662.025,27 | | |
| 5.1 Outras Receitas Operacionais | 0,00 | 0,00 | | |
| 5.2 Receitas financeiras | 1.931,51 | 662.025,27 | | |
| 5.3 Resultado de Equivalência Patrimonial | 0,00 | 0,00 | | |
| 6 VALOR ADICIONADO TOTAL A DISTRIBUIR | 271.949,92 | 3.364.041,53 | | |
| 7 DISTRIBUIÇÃO DO VALOR ADICIONADO | 271.949,92 | 3.364.041,53 | | |
| 7.1 Salários, Ordenados e Outras Remunerações | 41.302,47 | 15,18% | 33.460,01 | 0,99% |
| 7.1.1 Remuneração a Colaboradores Empregados | 0,00 | 0,00% | 0,00 | 0,00% |
| 7.1.2 Rendimentos de Pró-Labore | 12.000,00 | 4,41% | 12.000,00 | 0,35% |
| 7.1.3 Honorários | 29.302,47 | 10,77% | 21.460,01 | 0,63% |
| 7.1.4 Partilpcação dos Empregados nos Lucros | 0,00 | 0,00% | 0,00 | 0,00% |
| 7.2 Tributos, Impostos e Taxas | 521.890,82 | 191,90% | 1.043.350,54 | 31,01% |
| 7.2.1 Federais | 489.992,46 | 180,17% | 1.039.361,47 | 30,89% |
| 7.2.2 Estaduais | 31.189,00 | 11,46% | 0,00 | 0,00% |
| 7.2.3 Municipais | 709,36 | 0,26% | 3.989,07 | 0,11% |
| 7.3 Encargos Sociais | 2.400,00 | 0,88% | 2.400,00 | 0,07% |
| 7.3.1 Inss | 2.400,00 | 0,88% | 2.400,00 | 0,07% |
| 7.3.2 Fgts | 0,00 | 0,00% | 0,00 | 0,00% |
| 7.3.3 Contribuição Sindical | 0,00 | 0,00% | 0,00 | 0,00% |
| 7.4 Juros sobre capital próprio e dividendos | 0,00 | 0,00% | 571.207,75 | 16,97% |
| 7.4.1 Dividendos aos Acionistas | 0,00 | 0,00% | 571.207,75 | 16,97% |
| 7.5 Lucros retidos/prejuízo do exercício | (293.643,37) | 107,97% | 1.713.623,23 | 50,93% |
| 8 Valor total Distribuído | 271.949,92 | 100,00% | 3.364.041,53 | 100,00% |

Declaramos que: a) Sob as penas da lei, declaramos que as informações aqui contidas são verdadeiras e nos responsabilizamos por todas elas; b) A Sociedade não instalou o Conselho Fiscal para o presente exercício; c) Para o presente Balanço não foi utilizado serviços de Auditoria Independente, até o presente momento; d) O presente Balanço faz parte integrante do Livro Diário nº 10 Autenticado em 11/03/2022 através do Sistema Público de Escrituração Digital - SPED, nos termos do Recibo de Entrega de Escrituração Digital sob nº AC.C1.2E.A8.89.E9.16.51.38.A8.72.5C.F3.9A.2B.EB.F1.F2.6E.0B-5.

NOTAS EXPLICATIVAS DAS DEMONSTRAÇÕES FINANCEIRAS ENCERRADAS EM 31/12/2021

Nota nº 01 – Formalidades Gerais: a) Estão sendo apresentadas de acordo com as normas e legislação vigente e aplicados com uniformidade em relação ao mesmo período do exercício anterior; b) Para efeito de comparabilidade, as demonstrações financeiras encerradas em 31/12/2020 e em 31/12/2021, foram demonstradas em reais com centavos. **Nota nº 02** – CRITÉRIOS CONTÁBEIS ADOTADOS a) Apuração do Resultado: - As Receitas e Despesas são apropriadas mensalmente, de acordo com o Regime de Competência; b) Imobilizado: - Demonstrado pelo custo de aquisição e as depreciações serão calculadas com base em taxas resultantes do desgaste pelo uso, fixadas conforme determina o Art. 317 do Decreto 9580/2018. (Não houve registro de depreciação no corrente ano base.) c) Forma de Tributação: - O Imposto de Renda e a Contribuição Social sobre o Lucro Líquido foram apurados com Base no Lucro Presumido, conforme determinação legal vigente. **Nota nº 03** – Obrigações – Passivo não Circulante a) Financiamentos e ou Empréstimos – Obrigação assumida por ocasião da aquisição de imóvel rural, contraída junto ao vendedor Sr Valmor da Cunha para amortização em parcelas anuais. **Nota nº 04** – Declarações: a) Sob as penas da Lei, declaramos que as informações aqui contidas são verdadeiras e nos responsabilizamos por todas elas; b) A Sociedade não instalou o Conselho Fiscal para o presente exercício. c) Para o presente Balanço não foi utilizado serviços de Auditoria Independente, até o presente momento. d) O presente Balanço faz parte integrante do Livro Diário nº 10 Autenticado em 11/03/2022 através do Sistema Público de Escrituração Digital – SPED, nos termos do Recibo de Entrega de Escrituração Digital sob nº AC.C1.2E.A8.89.E9.16.51.38.A8.72.5C.F3.9A.2B.EB.F1.F2.6E.0B-5. Tangará da Serra, MT, 11 de Março de 2022.

Horácio Tavares - Diretor Presidente
CPF/MF: 005.805.039-68 RG: 424409 SSP/PR

Amilton Wiederkehr - Téc.Contábil - TC CRC PR T MT 020950/0-T-4
RG: 2144969 SSP/PR - CPF: 369.326.399-04

ASPLEMAT Publicações (65) 3642.6515

INPASA AGROINDUSTRIAL S.A.

CNPJ: 29.316.996/0001-15

www.inpasa.com.br

RELATÓRIO DA ADMINISTRAÇÃO AOS DIRETORES E ACIONISTAS

Em atendimento às disposições legais e estatutárias, a Administração do Grupo Inpasa Brasil apresenta, a seguir, o Relatório da Administração e as Demonstrações Financeiras elaboradas de acordo com o International Financial Reporting Standards (IFRS) emitidas pelo International Accounting Standard Board (IASB) e também com base nas práticas contábeis adotadas no Brasil. A Companhia adotou todas as normas, revisões de normas e interpretações emitidas pelo IASB e que são efetivas para as demonstrações financeiras do exercício findo em 31 de dezembro de 2021.

Mensagem da administração

A Inpasa Agroindustrial S.A. (Companhia) é a indústria pioneira e maior produtora de combustível limpo e renovável à base de milho na América Latina. A unidade de SINOP é a terceira Usina que compõe o grupo de cinco plantas pertencentes ao Sr. José Odvar Lopes. Em nosso processo industrial, buscamos aproveitar integralmente os grãos, produzindo além do Etanol Anidro e Hidratado, o DDGS - fonte de energia e proteína de alto valor agregado para nutrição animal, e o Óleo de Milho utilizado como indutor energético na fabricação de rações e biodiesel. A indústria também é autossuficiente na geração de energia elétrica, cujo excedente é destinado para a rede. O resultado do alto investimento em tecnologia e inovação é constatado na eficiência no uso dos recursos, na agilidade com apresentação de soluções, no alto desempenho da planta e na ampliação da capacidade produtiva, tudo isso sem perder o padrão de qualidade já conquistado. Em 2021, tivemos a satisfação de prosseguir com nosso projeto de expansão, investindo grandes esforços na construção da unidade operacional na cidade de Dourados – MS, cujos principais equipamentos se encontram em fase de testes. Nossa previsão de início das atividades operacionais é de junho de 2022. Para tanto, já iniciamos o recebimento de milho e biomassa, assim como obtivemos aprovações nas vistorias ambientais, do corpo de bombeiros e guardamos a autorização da ANP para funcionamento. Todas as metas e números alcançados, são reflexo de uma equipe de profissionais altamente competentes e qualificados. Em uma indústria arrojada como a nossa, ter profissionais treinados é uma conquista fundamental, e é por isso que investimos em capacitação contínua, além do bem-estar e da segurança de nossos colaboradores, por meio de diversos benefícios.

Destaque operacional

Incorporação: Aprovação pelos acionistas o processo de incorporação da Inpasa Bioenergia S.A. em 20 de agosto de 2021 que ocorreu em 30 de setembro de 2021.

Crescimento:

- Aumento da capacidade produtiva de Sinop para 3.000 m³/dia.
- Aumento de 11% da margem bruta em relação a 2020.
- Melhorou o índice de liquidez, aumentando a capacidade de pagamentos em 49% em relação ao ano anterior.
- Redução no custo de produção na ordem de 9% em relação ao ano anterior.
- EBITDA de R\$ 1.778.687 mil, representando crescimento de 207% em relação ao ano anterior, que corresponde a um percentual de 43,3% no exercício.
- Lucro líquido de R\$ 1.357.948 mil, representando um aumento de 306% em relação ao ano anterior.
- Aumento de 44% na margem líquida, em comparação com o ano anterior.

Desempenho financeiro

Margem Bruta

A Companhia apresentou aumento de 11% na margem bruta, 181% na receita líquida e 186% de aumento nas contas a receber cujo saldo em 31 de dezembro de 2021 é de R\$ 180.450 (R\$ 62.985 em 31 de dezembro de 2020). Apresentamos nossos principais indicadores que corroboram as variações em relação aos exercícios comparativos.

| (em milhares de reais) | 2021 | 2020 | Δ |
|--|------------------|------------------|-------------|
| Receita por segmento | | | |
| Etanol anidro | 664.415 | 230.470 | 188% |
| Etanol hidratado | 2.257.000 | 760.961 | 197% |
| Etanol | 2.921.415 | 991.431 | 195% |
| DDGS | 536.501 | 242.051 | 130% |
| Óleo de milho | 283.441 | 65.014 | 336% |
| Nutrição animal | 839.942 | 307.065 | 174% |
| Cogeração de energia | 15.625 | 7.978 | 96% |
| Outros segmentos | 48.210 | 68.916 | -30% |
| Receita líquida por segmento | 3.825.192 | 1.375.390 | 178% |
| Reclassificação - Frete de vendas (i) | 279.940 | 84.339 | 232% |
| Receita operacional líquida total | 4.105.132 | 1.459.729 | 181% |
| Custo do produto vendido | (2.019.415) | (793.394) | 155% |
| Lucro bruto | 2.085.717 | 666.335 | 213% |
| margem bruta | 51% | 46% | 11% |

(i) Para uma melhor compreensão do resultado dos segmentos reportáveis e para uma melhor tomada de decisão em sua precificação, a Administração da Companhia avalia as suas receitas líquidas, deduzidas das despesas de fretes na comercialização.

ROE (Return on Equity)

A Companhia apresentou um ROE de 61% em 31 de dezembro de 2021 contra 66% no exercício findo em 31 de dezembro de 2020. A variação relevante no patrimônio é reflexo do efeito da incorporação da Inpasa Bioenergia, cujo lucro líquido líquido à data da incorporação também está compreendido nesse montante.

| (em milhares de reais) | 2021 | 2020 | Δ |
|----------------------------|------------|------------|------------|
| Patrimônio líquido | 2.237.717 | 504.385 | 344% |
| Lucro líquido do exercício | 1.357.948 | 334.237 | 306% |
| ROE (i) | 61% | 66% | -8% |

(i) O ROE (Return on Equity) é o lucro líquido dividido pelo Patrimônio Líquido da Companhia. É uma medição não contábil segundo as práticas contábeis adotadas no Brasil e aceitas pelo IFRS.

EBITDA

Nossas margens EBITDA aumentaram em 9% em relação ao exercício de 2020, e mantivemos nossas margens e EBITDA consistentes quando comparamos com o mesmo período, em que alcançamos R\$ 1.778.687 em 31 de dezembro de 2021. A margem EBITDA passou a ser 43,33%, representando aumento de 9 p.p. em comparação ao período do ano anterior.

| (em milhares de reais) | 2021 | 2020 | Δ |
|--|------------------|------------------|-------------|
| Lucro líquido do exercício | 1.357.948 | 334.237 | 306% |
| (+) Imposto de renda e contribuição social | 206.310 | 36.951 | 458% |
| (+) Resultado financeiro líquido | 159.884 | 173.407 | -8% |
| (+) Depreciação e amortização | 54.545 | 34.587 | 58% |
| EBITDA (i) | 1.778.687 | 579.182 | 207% |
| Margem EBITDA (i) | 43,33% | 39,68% | 9% |
| Receita operacional líquida | 4.105.132 | 1.459.729 | 181% |
| Lucro líquido do exercício | 1.357.948 | 334.237 | 306% |

| (em milhares de reais) | 2021 | 2020 | Δ |
|-----------------------------------|------------------|----------------|---------------|
| Receita operacional líquida | 4.105.132 | 1.459.729 | 181% |
| Custo das vendas | (2.019.415) | (793.394) | 155% |
| relação custo pelas vendas | -49% | -54% | -9% |
| Despesas operacionais | (361.575) | -122.552 | 195% |
| Depreciação e amortização | 54.545 | 34.587 | 58% |
| EBITDA | 1.778.687 | 579.182 | 207% |
| Margem EBITDA | 43,33% | 39,62% | 9% |
| Lucro líquido | 1.357.948 | 334.237 | 306% |
| Margem líquida | 33,08% | 22,90% | 44,47% |

Recita

Atingimos resultados relevantes no exercício, que em conjunto com as estratégias e avanço dos negócios, consolidam nossos objetivos de crescimento e posição enquanto maior produtora de etanol da América Latina. Demonstramos nossa concentração de vendas por estado:

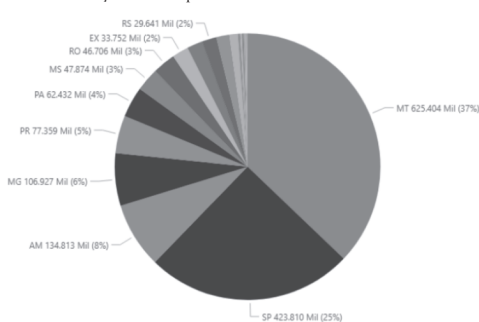

ETANOL

A comercialização de etanol da Companhia baseia-se majoritariamente em operações de vendas spot, oferecendo a flexibilidade necessária para atuação sazonal nos mercados que permitem as maiores margens. Essa estratégia nos permite produzir etanol anidro carburante e etanol hidratado carburante de acordo com as demandas do mercado e as margens esperadas em cada produto. Atualmente o maior mercado de etanol das usinas é a região Sudeste com média de aproximadamente 55% a 60% dos volumes comercializados em períodos regulares. Atingimos esse mercado pelos modais rodoviários e ferroviários. O segundo maior mercado do etanol das usinas é o centro-oeste com destaque para o próprio Mato Grosso, respondendo com uma média de aproximadamente 37% da comercialização. O restante dos volumes está destinado ao mercado do Norte do país, nos estados do Amazonas e Pará, e da região Sul, com foco especial para o Paraná. Ambos são mercados sensíveis à sazonalidade de safras da região centro-sul, permitindo maior participação em períodos de entressafra.

DDGS INPASA

O DDGS Inpasa (Distiller's Dried Grains with Solubles) é um produto novo no mercado brasileiro. Alimento concentrado proteico, rico em energias e minerais, possui um grande potencial de atendimento das demandas dos mais diferentes nichos de mercado na nutrição animal, sendo um ingrediente de grande potencial técnico-comercial. Entre os principais clientes estão indústrias de alimentação para bovinos (corte e leite), suínos, aves (corte e postura), peixes e equinos, além de cooperativas de produtores e atendimento direto aos sistemas de produção.

ÓLEO DE MILHO

O Óleo Bruto de Milho, proveniente das unidades de fabricação de Etanol, é um produto novo no mercado brasileiro, iniciou sua produção e oferta há aproximadamente 3 anos. Na Inpasa Brasil são produzidos diariamente 150 tons, o equivalente a 4,5 mil tons mensais e 54 mil tons anuais. O produto é destinado às indústrias de biocombustíveis, ração animal, alimentos, lubrificantes, químicas de transformação, assim como ao mercado internacional. Seguindo a tendência mundial para o consumo de energias renováveis, aliada a política brasileira de inclusão obrigatória de Biodiesel junto ao Diesel (atualmente com 12% (B12), podendo ser ampliado para 15%), estima-se um aumento na demanda de Óleo de Milho de até 20% nos próximos anos. A Inpasa já trabalha com essa possibilidade que deverá ser atendida a partir da ampliação de Nova Mutum e construção da unidade de Dourados-MS. Seguindo a tendência mundial e o aumento da demanda do mercado por produtos à base de óleo, a Inpasa tem atuado junto a alguns parceiros na agregação de valor e verticalização da produção. A partir da nossa matéria prima, começou-se a produzir o óleo de milho semrefinado (Destinado à alimentação Humana e Exportação), o Ácido Graxo (Destinado à Indústria Química) e o Óleo de Milho (BD) próprio para a produção do Biodiesel.

Endividamento líquido

A Companhia possui acesso à linhas de crédito diferenciadas de instituições financeiras. A Companhia aumentou em 132% a dívida bruta e a dívida líquida em 101%, ou seja, foi capaz de tomar empréstimos sem comprometer a sua dívida líquida. Ainda com a captação de empréstimos, a Companhia aumentou seus índices de liquidez em 49 p.p. em relação ao mesmo período comparativo, o que demonstra a capacidade da Companhia em administrar seu endividamento, não comprometendo sua capacidade de liquidação de passivos de curto prazo.

| (em milhares de reais) | 2021 | 2020 | Δ |
|-------------------------------------|------------------|----------------|-------------|
| Empréstimos e financiamentos | | | |
| Circulante | 784.392 | 410.353 | 91% |
| Não circulante | 96.270 | 112.958 | -15% |
| Debitores | | | |
| Circulante | 14.340 | 49.716 | -71% |
| Não circulante | 589.015 | - | 100% |
| Parte relacionada | | | |
| Não circulante | 700.060 | 368.812 | 90% |
| Endividamento bruto | 2.184.077 | 941.839 | 132% |
| Dividendos a pagar | 354.918 | 48.522 | 631% |
| Caixa e equivalentes de caixa | 315.426 | 11.793 | 2575% |
| Dívida líquida (ii) | 2.223.569 | 978.568 | 127% |
| EBITDA | 1.778.687 | 579.182 | 207% |
| Divida líquida/EBITDA | 1,25 | 1,69 | -26% |

(i) Considera o saldo de dividendos a pagar para efeito demonstrativo. A Dívida líquida equivale à dívida bruta (soma de empréstimos e financiamentos circulante e não circulante), deduzidos de Caixa e equivalentes (circulante).

(ii) Índice de liquidez corrente: Razão do ativo circulante pelo passivo circulante

| (em milhares de reais) | 2021 | 2020 | Δ |
|---|----------------|-----------------|--------------|
| Ativo circulante | 2.355.394 | 745.249 | 216% |
| Passivo circulante | 1.773.007 | 835.648 | 112% |
| Capital circulante líquido | 581.687 | (90.399) | -743% |
| Índice de liquidez corrente (ii) | 1,33 | 0,89 | 49% |

Demonstrações do valor adicionado

| (em milhares de reais) | 2021 | 2020 | Δ |
|--|------------------|----------------|-------------|
| Vendas de mercadorias, produtos e serviços | 4.560.821 | 1.681.659 | 171% |
| Consumos adquiridos de terceiros | (2.265.309) | (851.977) | 166% |
| Valor adicionado bruto | 2.295.512 | 829.682 | 177% |
| Depreciação e amortização | (54.545) | (34.587) | 58% |
| Valor adicionado produzido pela Companhia | 2.240.967 | 795.095 | 182% |
| Receitas financeiras e outras | 4.826 | 53.981 | -91% |
| Valor total a distribuir | 2.245.793 | 849.076 | 164% |

Distribuição do valor adicionado

| | 2021 | 2020 | Δ |
|-------------------------------------|-----------|---------|------|
| Pessoal | 60.808 | 36.801 | 65% |
| Impostos, taxas e contribuições | 655.578 | 252.083 | 160% |
| Remuneração de capital de terceiros | 171.459 | 225.955 | -24% |
| Remuneração de capital de próprio | 1.357.948 | 334.237 | 306% |

Considerando as atividades operacionais, a Companhia produziu o valor adicionado de R\$ 2.245.793 mil distribuídos no decorrer do exercício de 31 de dezembro de 2021, o que representa taxa de agregação de valor de 49% sobre a receita bruta. Isso indica que, de cada R\$ 1,00 recebido pela companhia em função de suas atividades de 2021, R\$ 0,49 foi distribuído na sociedade, entre os funcionários (na forma de salários, benefícios e FGTS), as instâncias municipais, estaduais e federal do governo (na forma de impostos, taxas e contribuições), terceiros (na forma de juros) e os acionistas (na forma de dividendos e lucros) e a diferença foi utilizada no desenvolvimento das atividades relacionadas da Companhia.

Sustentabilidade

A Companhia possui como prioridade a produção de energias limpas e renováveis e para isso, direciona seus investimentos aos processos com o mais alto controle de qualidade e eficiência. Seguindo padrões internacionais, os produtos são rigorosamente monitorados por análises laboratoriais, garantindo a qualidade e eficácia em todas as etapas de produção. Valores como Integridade, Transparência e Responsabilidade Organizacional, Social e Ambiental são a nossa base, norteando todas as nossas ações, partindo de propostas como o respeito ao meio ambiente, a valorização dos colaboradores, a escolha de fornecedores responsáveis, e o compromisso com os clientes e a sociedade. Para monitorar cada uma dessas ações, a Inpasa conta com um sistema de gestão de Requisitos Legais Aplicáveis, monitoramento das Licenças Ambientais, Aspectos e Impactos Ambientais e Perigos e Riscos de Saúde e Segurança Ocupacional. Os resíduos gerados pelo processo produtivo e administrativo também são monitorados em todas as suas etapas, contemplando o armazenamento temporário, coleta, destinação, homologação e auditorias de prestadores, tratamento aplicado para cada tipo de resíduo, comprovação da destinação final e melhores oportunidades de comercialização de resíduos recicláveis, até a emissão do certificado de destinação final.

Energia solar

Do olho no futuro e sempre buscando otimizar o conceito e visão da empresa engajada na produção de energias limpas e renováveis a Inpasa decidiu investir em duas usinas solares anexas às plantas de Sinop e Dourados com capacidade de produção de 43 mil MW por ano cada, o projeto já se encontra em fase de montagem, será composta de 11.574 placas solares, ocupando uma área de 10 ha.

GRI - Global Reporting Initiative

A Global Reporting Initiative é uma organização internacional que ajuda empresas, governos e outras instituições a compreender e comunicar o impacto dos negócios em questões críticas de sustentabilidade. Mudanças climáticas, direitos humanos e problemas de corrupção são algumas dessas questões. As diretrizes da GRI – chamadas G4 – na elaboração dos relatórios ajudam a identificar os impactos das operações da organização sobre o meio ambiente, econômico e sociedade civil. O objetivo é apontar informações confiáveis, relevantes e padronizadas para que sua empresa avalie oportunidades e riscos a partir desses impactos e tome decisões mais embasadas sobre o assunto. Neste sentido, a Inpasa Agroindustrial atua fortemente no levantamento de informações relevantes, além da adequação às práticas internacionais, e realizaremos a emissão do 1º relatório padronizado em 2022.

Relacionamento com os auditores independentes

A Companhia declara que mantém contrato com a KPMG Auditores Independentes Ltda. ("KPMG") para a emissão do relatório de auditoria sobre as Demonstrações Financeiras do exercício findo em 31 de dezembro de 2021 e os relatórios de sobre as Informações Contábeis Intermediárias contemplando os balanços patrimoniais em 31 de março, 30 de junho e 30 de setembro de 2021. Esclarecemos que a Companhia adere aos seguintes princípios quanto à contratação do auditor independente: (i) o auditor não realiza auditoria do seu próprio trabalho/relatório; (ii) o auditor não exerce funções gerenciais na Companhia; e (iii) o auditor não promove ou representa os interesses da Companhia. As informações contábeis aqui apresentadas no Relatório da Administração e nas Notas Explicativas às demonstrações financeiras estão de acordo com os critérios da legislação societária brasileira, a partir de informações financeiras auditadas. As informações não financeiras, assim como outras informações operacionais, não foram objeto de auditoria por parte dos auditores independentes.

KPMG Auditores Independentes Ltda
Avenida Presidente Vargas, 2.121 Salas 1401 a 1405, 1409 e 1410 - Jardim América
Edifício Times Square Business 14020-260 - Ribeirão Preto/SP - Brasil
Caixa Postal 457 - CEP 14001-970 - Ribeirão Preto/SP - Brasil. Telefone +55 (16) 3323-6650
kpmg.com.br

Nossos Diretores e Acionistas da
Inpasa Agroindustrial S.A. / Sinop - Mato Grosso

Introdução

Examinamos as demonstrações financeiras da Inpasa Agroindustrial S.A. (Companhia), que compreendem o balanço patrimonial em 31 de dezembro de 2021 e as respectivas demonstrações do resultado, do resultado abrangente, das mutações do patrimônio líquido e dos fluxos de caixa para o exercício findo nessa data, bem como as correspondentes notas explicativas, compreendendo as políticas contábeis significativas e outras informações elucidativas. Em nossa opinião, as demonstrações financeiras acima referidas apresentam adequadamente, em todos os aspectos relevantes, a posição patrimonial e financeira, da Inpasa Agroindustrial S.A. em 31 de dezembro de 2021, o desempenho de suas operações e os seus fluxos de caixa para o exercício findo nessa data, de acordo com as práticas contábeis adotadas no Brasil e com as normas internacionais de relatório financeiro (IFRS) emitidas pelo International Accounting Standards Board (IASB).

Base para opinião

Nossa auditoria foi conduzida de acordo com as normas brasileiras e internacionais de auditoria. Nossas responsabilidades, em conformidade com tais normas, estão descritas na seção a seguir intitulada "Responsabilidades dos auditores pela auditoria das demonstrações financeiras". Somos independentes em relação à Companhia, de acordo com os princípios éticos relevantes previstos no Código de Ética Profissional do Contador e nas normas profissionais emitidas pelo Conselho Federal de Contabilidade, e cumprimos com as demais responsabilidades éticas de acordo com essas normas. Acreditamos que a evidência de auditoria obtida é suficiente e apropriada para fundamentar nossa opinião.

Principais assuntos de auditoria

Principais assuntos de auditoria são aqueles que, em nosso julgamento profissional, foram os mais significativos em nossa auditoria do exercício corrente. Esses assuntos foram tratados no contexto de nossa auditoria das demonstrações financeiras com um todo e na formação de nossa opinião sobre essas demonstrações financeiras e, portanto, não expressamos uma opinião separada sobre esses assuntos.

Avaliação da determinação dos gastos capitalizáveis com custo de imobilizado relacionados ao projeto de construção da planta industrial em Dourados - MS

Veja as Notas nº 6, 8i e 15 das demonstrações financeiras

Principais assuntos de auditoria

No exercício social encerrado em 31 de dezembro de 2021, a Companhia registrou valores significativos no Ativo Imobilizado referentes aos custos com a aquisição de ativo imobilizado para construção da planta industrial de Dourados - MS, incluindo a capitalização de despesas.

A Companhia exerce julgamento para distinguir quais são os custos diretamente atribuíveis à construção da planta industrial daqueles que não são custos do imobilizado e que deveriam ser reconhecidos como despesas.

Consideramos este assunto como um principal assunto de auditoria, devido ao julgamento feito pela Companhia para determinar quais custos são capitalizados e a relevância dos valores em relação ao balanço patrimonial.

Como auditoria endereçou esse assunto

Os nossos procedimentos incluíram, mas não se limitaram a:
- Obtenção do entendimento do desenho dos controles internos chaves da Companhia relacionados com o processo de determinação dos gastos capitalizáveis como custo de imobilizado relativos ao projeto de construção da planta industrial em Dourados;
- Avaliação dos custos atribuíveis ao imobilizado com base em amostras de documentos que suportam os valores capitalizados, confrontando com os contratos celebrados, as medições efetuadas, se aplicável, os relatórios de acompanhamento e recebimento dos equipamentos adquiridos e de evolução e acompanhamento das obras, e o comprovante bancário dos pagamentos dos adiantamentos efetuados;
- Avaliação se as divulgações nas demonstrações financeiras consideram as informações relevantes.
Com base nos procedimentos acima resumidos, consideramos aceitável o saldo do ativo imobilizado, devido à determinação dos gastos capitalizáveis relativos à construção da planta industrial em Dourados, assim como as respectivas divulgações, no contexto das demonstrações financeiras, referentes ao exercício findo em 31 de dezembro de 2021.

CONTINUAÇÃO

Outros assuntos – Demonstração do valor adicionado

As demonstrações do valor adicionado (DVA) referentes ao exercício findo em 31 de dezembro de 2021, elaboradas sob a responsabilidade da administração da Companhia, apresentadas como informação suplementar para fins de IFRS, e cuja apresentação não é requerida às companhias fechadas foram submetidas a procedimentos de auditoria executados em conjunto com a auditoria das demonstrações financeiras da Companhia. Para a formação de nossa opinião, avaliamos se essas demonstrações estão conciliadas com as demonstrações financeiras e registros contábeis, conforme aplicável, e se a sua forma e conteúdo estão de acordo com os critérios definidos no Pronunciamento Técnico OP-9 - Demonstração do Valor Adicionado. Em nossa opinião, essas demonstrações do valor adicionado foram adequadamente elaboradas, em todos os aspectos relevantes, segundo os critérios definidos nesse Pronunciamento Técnico e são consistentes em relação às demonstrações financeiras tomadas em conjunto.

Outras informações que acompanham as demonstrações financeiras e o relatório dos auditores

A administração da Companhia é responsável por essas outras informações que compreendem o Relatório da Administração. Nossa opinião sobre as demonstrações financeiras não abrange o Relatório da Administração e não expressamos qualquer forma de conclusão de auditoria sobre esse relatório. Em conexão com a auditoria das demonstrações financeiras, nossa responsabilidade é a de ler o Relatório da Administração e, ao fazê-lo, considerar se esse relatório está, de forma relevante, inconsistente com as demonstrações financeiras ou com nosso conhecimento obtido na auditoria ou, de outra forma, aparenta estar distorcido de forma relevante. Se, com base no trabalho realizado, concluímos que há distorção relevante no Relatório da Administração, somos requeridos a comunicar esse fato. Não temos nada a relatar a este respeito.

Responsabilidades da administração pelas demonstrações financeiras

A administração é responsável pela elaboração e adequada apresentação das demonstrações financeiras, de acordo com as práticas contábeis adotadas no Brasil e com as normas internacionais de relatório financeiro (IFRS), emitidas pelo *International Accounting Standards Board (IASB)*, e pelos

controles internos que ela determinou como necessários para permitir a elaboração de demonstrações financeiras livres de distorção relevante, independentemente se causada por fraude ou erro. Na elaboração das demonstrações financeiras, a administração é responsável pela avaliação da capacidade de a Companhia continuar operando, divulgando, quando aplicável, os assuntos relacionados com a sua continuidade operacional e o uso dessa base contábil na elaboração das demonstrações financeiras, a não ser que a administração pretenda liquidar a Companhia ou cessar suas operações, ou não tenha nenhuma alternativa realista para evitar o encerramento das operações.

Responsabilidades dos auditores pela auditoria das demonstrações financeiras

Nossos objetivos são obter segurança razoável de que as demonstrações financeiras, tomadas em conjunto, estão livres de distorção relevante, independentemente se causada por fraude ou erro, e emitir relatório de auditoria contendo nossa opinião. Segurança razoável é um alto nível de segurança, mas não uma garantia de que a auditoria realizada de acordo com as normas brasileiras e internacionais de auditoria sempre detectam as eventuais distorções relevantes existentes. As distorções podem ser decorrentes de fraude ou erro e são consideradas relevantes quando, individualmente ou em conjunto, possam influenciar, dentro de uma perspectiva razoável, as decisões econômicas dos usuários tomadas com base nas referidas demonstrações financeiras. Como parte da auditoria realizada de acordo com as normas brasileiras e internacionais de auditoria, exercemos julgamento profissional e mantemos ceticismo profissional ao longo da auditoria. Além disso: – Identificamos e avaliamos os riscos de distorção relevante nas demonstrações financeiras, independentemente se causada por fraude ou erro, planejamos e executamos procedimentos de auditoria em resposta a tais riscos, bem como obtemos evidência de auditoria apropriada e suficiente para fundamentar nossa opinião. O risco de não detecção de distorção relevante resultante de fraude é maior do que o proveniente de erro, já que a fraude pode envolver o ato de burlar os controles internos, conluio, falsificação, omissão ou representações falsas intencionais. – Obtemos entendimento dos controles internos relevantes para a auditoria para planejarmos procedimentos de auditoria apropriados

às circunstâncias, mas, não, com o objetivo de expressarmos opinião sobre a eficácia dos controles internos da Companhia. – Avaliamos a adequação das políticas contábeis utilizadas e a razoabilidade das estimativas contábeis e respectivas divulgações feitas pela administração. – Concluímos sobre a adequação do uso, pela administração, da base contábil de continuidade operacional e, com base nas evidências de auditoria obtidas, se existe incerteza relevante em relação a eventos ou condições que possam levantar dúvida significativa em relação à capacidade de continuidade operacional da Companhia e suas controladas. Se concluímos que existe incerteza relevante, devemos chamar atenção em nosso relatório de auditoria para as respectivas divulgações nas demonstrações financeiras ou incluir modificação em nossa opinião, se as divulgações forem inadequadas. Nossas conclusões estão fundamentadas nas evidências de auditoria obtidas até a data de nosso relatório. Todavia, eventos ou condições futuras podem levar a Companhia a não mais se manterem em continuidade operacional. – Avaliamos a apresentação geral, a estrutura e o conteúdo das demonstrações financeiras, inclusive as divulgações e se as demonstrações financeiras representam as correspondentes transações e os eventos de maneira compatível com o objetivo de apresentação adequada. Comunicamos-nos com a administração a respeito, entre outros aspectos, do alcance planejado, da época da auditoria e das constatações significativas de auditoria, inclusive as eventuais deficiências significativas nos controles internos que identificamos durante nossos trabalhos. Dos assuntos que foram objeto de comunicação com a administração, determinamos aqueles que foram considerados como mais significativos na auditoria das demonstrações financeiras do exercício corrente e que, dessa maneira, constituem os principais assuntos de auditoria. Descrevemos esses assuntos em nosso relatório de auditoria, a menos que lei ou regulamento tenha proibido divulgação pública do assunto, ou quando, em circunstâncias extremamente raras, determinamos que o assunto não deve ser comunicado em nosso relatório porque as consequências adversas de tal comunicação podem, dentro de uma perspectiva razoável, superar os benefícios da comunicação para o interesse público. Ribeirão Preto, 25 de fevereiro de 2022.

KPMG Auditores Independentes **Rafael Henrique Klug**
CRC 2SP-027666/F Contador CRC ISP246035/O-7

Balancos patrimoniais em 31 de dezembro de 2021 e 31 de dezembro de 2020
(Em milhares de reais)

| Ativo | Nota | 2021 | 2020 | Passivo | Nota | 2021 | 2020 |
|----------------------------------|------|------------------|------------------|--|------|------------------|------------------|
| Circulante | | | | Circulante | | | |
| Caixa e equivalentes de caixa | 10 | 315.426 | 11.793 | Fornecedores | 16 | 350.307 | 160.125 |
| Contas a receber | 11 | 180.450 | 62.985 | Empréstimos e financiamentos | 17 | 784.392 | 410.353 |
| Estoque | 12 | 1.455.479 | 431.543 | Instrumentos financeiros derivativos | 24 | 6.367 | - |
| Impostos a recuperar | 13 | 140.828 | 25.570 | Debêntures | 18 | 14.340 | 49.716 |
| Outras contas a receber | 14 | 253.628 | 48.874 | Salários e encargos a pagar | 16 | 16.406 | 6.450 |
| Mútuo financeiro | 22 | 9.583 | 164.484 | Impostos e contribuições a recolher | 19 | 36.283 | 22.057 |
| Total do ativo circulante | | 2.355.394 | 745.249 | Passivo fiscal corrente | 30 | 110.253 | 16.204 |
| Realizável a longo prazo | | | | Adiantamento de clientes | 20 | 178.390 | 55.674 |
| Contas a receber | 11 | 9.251 | 770 | Dividendos a pagar | 22 | 276.074 | 48.522 |
| Ativo fiscal diferido | 30 | - | 26.179 | Outras contas a pagar | 21 | 894 | 66.547 |
| | | 9.251 | 26.949 | Total do passivo circulante | | 1.773.707 | 835.648 |
| Permanente | | | | Não circulante | | | |
| Imobilizado | 15 | 3.171.635 | 1.049.402 | Empréstimos e financiamentos | 17 | 96.270 | 112.958 |
| Intangível | | 1.329 | 203 | Debêntures | 18 | 589.015 | - |
| | | 3.172.964 | 1.049.605 | Empréstimos - parte relacionadas | 22 | 700.060 | 368.812 |
| Total do ativo | | 5.537.609 | 1.821.803 | Dividendos a pagar | 19 | 24.194 | - |
| | | | | Impostos e contribuições a recolher | 30 | 37.802 | - |
| | | | | Passivo fiscal diferido | 30 | - | - |
| | | | | Total do passivo não circulante | | 1.526.185 | 481.770 |
| | | | | Patrimônio líquido | | | |
| | | | | Capital social | 23 | 470.000 | 200.001 |
| | | | | Capital a integralizar | 23 | (3.427) | (1) |
| | | | | Reservas de lucros | 23 | 1.771.144 | 304.385 |
| | | | | Total do patrimônio líquido | | 2.237.717 | 504.385 |
| | | | | Total do passivo | | 3.299.892 | 1.317.418 |
| | | | | Total do passivo e patrimônio líquido | | 5.537.609 | 1.821.803 |

As notas explicativas são parte integrantes das demonstrações financeiras

Demonstrações das mutações do patrimônio líquido
Exercícios findos em 31 de dezembro de 2021 e 2020
(Em milhares de reais)

| | Capital social | | Reservas de lucros | | | Lucros (prejuízos) acumulados | Total |
|---|----------------|---------------------------|----------------------------|---------------|---------------------------------|-------------------------------|------------------|
| | Nota | Subscreito e integralizar | Subscreito e integralizado | Reserva legal | Reserva para incentivos fiscais | | |
| Saldos em 1º de janeiro de 2020 | 200.001 | (1) | 200.000 | 1.224 | 10.930 | 6.516 | 218.670 |
| Lucro líquido do exercício | - | - | - | - | - | - | 334.237 |
| Destinação do lucro: | - | - | - | - | - | - | - |
| Constituição de reserva legal | - | - | - | 16.712 | - | - | (16.712) |
| Reserva de incentivos fiscais | - | - | - | - | 123.438 | - | (123.438) |
| Dividendos mínimos obrigatórios | - | - | - | - | (48.222) | - | (48.222) |
| Transferência de retenção de lucros | - | - | - | - | - | 145.565 | (145.565) |
| Saldos em 31 de dezembro de 2020 | 200.001 | (1) | 200.000 | 17.936 | 134.368 | 152.081 | 504.385 |
| Incorporação da Inpassa Bioenergia S.A. de acordo com a Assembleia Geral Extraordinária de 30 de setembro de 2021 | 40.000 | - | 40.000 | 5.334 | 108.497 | 49.028 | 282.326 |
| Aumento de capital | 23 (a) | 229.999 | (3.426) | 226.573 | - | - | 485.185 |
| Lucro líquido do exercício | - | - | - | - | - | - | 226.573 |
| Destinação do lucro: | - | - | - | - | - | - | - |
| Constituição de reserva legal | 23 (b) | - | - | 70.045 | - | - | (70.045) |
| Reserva de incentivos fiscais | 23 (c) | - | - | - | 465.933 | - | (465.933) |
| Dividendos mínimos obrigatórios | 23 (d) | - | - | - | - | (60.300) | (276.074) |
| Transferência de retenção de lucros | 23 (e) | - | - | - | - | 828.222 | (828.222) |
| Saldos em 31 de dezembro de 2021 | 470.000 | (3.427) | 466.573 | 93.315 | 708.798 | 969.031 | 2.237.717 |

As notas explicativas são parte integrantes das demonstrações financeiras

Demonstrações de fluxo de caixa - método indireto
Exercícios findos em 31 de dezembro de 2021 e 2020
(Em milhares de reais)

| | Nota | 2021 | 2020 |
|--|------|--------------------|------------------|
| Fluxo de caixa das atividades operacionais | | | |
| Lucro líquido do exercício | | 1.357.948 | 334.237 |
| Operações que não representam saída (entrada) de caixa | | | |
| Ajustes para: | | | |
| Depreciação e amortização | | 54.545 | 34.587 |
| Resultado na venda do ativo imobilizado | 15 | 3.433 | 2.588 |
| Equivalência patrimonial | | - | (812) |
| Provisão para perdas esperadas | | 437 | 1.230 |
| Juros e variações cambiais | | 158.974 | 268.352 |
| Imposto de renda e contribuição social corrente e diferidos | 30 | 206.310 | 36.951 |
| Instrumentos financeiros derivativos - ajuste a valor justo | | - | (2.688) |
| | | 1.781.647 | 674.442 |
| Variações em: (Aumento) ou redução de ativos: | | | |
| Contas a receber | | (53.864) | (26.681) |
| Estoque | | (454.611) | (157.061) |
| Outras contas a receber | | (121.872) | (4.372) |
| Impostos a recuperar | | (65.733) | 13.531 |
| Variações em: (Aumento) ou (redução) de passivos: | | | |
| Fornecedores | | (88.403) | (25.372) |
| Obrigações trabalhistas | | 5.018 | 1.502 |
| Impostos e contribuições a recolher | | 19.124 | 8.692 |
| Adiantamento de clientes | | 104.132 | 9.435 |
| Outras contas a pagar | | (41.682) | 1.360 |
| Juros pagos de empréstimos com partes relacionadas | 22 | (1.388) | - |
| Juros pagos de empréstimos e financiamentos de terceiros | 17 | (25.202) | (8.747) |
| Juros e encargos pagos de debêntures | 18 | (10.379) | (1.001) |
| Recebimento de juros concedidos a partes relacionadas | 22 | 4.813 | 145 |
| Imposto de renda e contribuição social pagos | | (153.881) | (34.838) |
| Caixa gerado pelas atividades operacionais | | 897.718 | 451.035 |
| Fluxo de caixa das atividades de investimentos | | | |
| Caixa recebido em adição por incorporação | 2 | 23.895 | - |
| Aquisição de ativos imobilizados e obras em andamento | 33 | (1.453.227) | (277.879) |
| Juros e encargos sobre empréstimos capitalizados | | (18.296) | (4.729) |
| Empréstimos concedidos a partes relacionadas | 22 | (39.790) | (361.938) |
| Recebimento de empréstimos concedidos a partes relacionadas | 22 | 181.258 | 273.690 |
| Fluxo de caixa líquido aplicado nas atividades de investimentos | | (1.306.161) | (370.856) |
| Fluxo de caixa das atividades de financiamentos | | | |
| Aporte de capital em dinheiro | 23 | 226.574 | - |
| Captações de empréstimos partes relacionadas | 22 | 209.377 | 138 |
| Amortização de empréstimos partes relacionadas | 22 | (470.874) | (338.397) |
| Captações de empréstimos e financiamentos de terceiros | 17 | 841.742 | 483.748 |
| Emissão de debêntures | 18 | 588.686 | 49.555 |
| Adiantamento de dividendos | | (130.000) | - |
| Amortização de debêntures | 18 | (50.000) | - |
| Amortização de empréstimos e financiamentos de terceiros | 17 | (503.430) | (265.808) |
| Caixa líquido proveniente das (aplicado nas) atividades de financiamentos | | 712.075 | (70.764) |
| Aumento no caixa e equivalentes de caixa | | 303.633 | 9.415 |
| Caixa e equivalentes de caixa em 1º de janeiro | | 11.793 | 2.377 |
| Caixa e equivalentes de caixa em 31 de dezembro | | 315.426 | 11.793 |

As notas explicativas são parte integrantes das demonstrações financeiras

Demonstrações de resultados
Exercícios findos em 31 de dezembro de 2021 e 2020
(Em milhares de reais)

| | Nota | 2021 | 2020 |
|---|------|------------------|------------------|
| Operações continuadas | | | |
| Receita operacional líquida | 25 | 4.105.132 | 1.459.729 |
| Custo das vendas | 26 | (2.019.415) | (793.394) |
| Lucro bruto | | 2.085.717 | 666.335 |
| Despesas operacionais | | | |
| Despesas de vendas e distribuição | 27 | (318.804) | (101.717) |
| Despesas administrativas e gerais | 28 | (49.813) | (28.542) |
| Provisão para perdas esperadas | | (437) | (1.230) |
| Outras receitas e despesas operacionais, líquidas | | 7.479 | 8.937 |
| Lucro antes das financeiras líquidas | | 1.724.142 | 543.783 |
| Receitas financeiras | 29 | 178.052 | 142.450 |
| Despesas financeiras | 29 | (337.936) | (315.857) |
| Resultado financeiro líquido | | (159.884) | (173.407) |
| Participação nos lucros das empresas investidas por equivalência patrimonial, líquida de impostos | | - | 812 |
| Resultado antes dos impostos | | 1.564.258 | 371.188 |
| Imposto de renda e contribuição social diferido | 30 | (69.121) | 14.479 |
| Imposto de renda e contribuição social correntes | 30 | (137.189) | (51.430) |
| Lucro líquido do exercício | | 1.357.948 | 334.237 |
| Lucro líquido do exercício básico e diluído por ação | | 5,40 | 1,67 |

As notas explicativas são parte integrantes das demonstrações financeiras

Demonstrações de resultados abrangentes
Exercícios findos em 31 de dezembro de 2021 e 2020
(Em milhares de reais)

| | 2021 | 2020 |
|---|------------------|----------------|
| Lucro líquido do exercício | 1.357.948 | 334.237 |
| Outros resultados abrangentes | - | - |
| Total do resultado abrangente do exercício | 1.357.948 | 334.237 |

As notas explicativas são parte integrantes das demonstrações financeiras

Demonstrações do Valor Adicionado
Exercícios findos em 31 de dezembro de 2021 e 2020
(Em milhares de reais)

| | 2021 | 2020 |
|---|------------------|------------------|
| Receitas (1) | 4.560.821 | 1.681.659 |
| Vendas de mercadorias, produtos e serviços | 4.549.778 | 1.671.990 |
| Outras receitas | 11.043 | 9.669 |
| Insunso adquiridos de terceiros (2) | 2.265.309 | 851.977 |
| Custos dos produtos, das mercadorias e dos serviços vendidos | 413.815 | 684.127 |
| Materiais, energia, serviços de terceiros e outros | 1.851.494 | 167.850 |
| Valor adicionado bruto (1) - (2) = (3) | 2.295.512 | 829.682 |
| Depreciação e amortização (4) | 54.545 | 34.587 |
| Valor adicionado líquido produzido pela Companhia (3) - (4) = (5) | 2.240.967 | 795.095 |
| Valor adicionado recebido em transferência (6) | 4.826 | 53.981 |
| Resultado da equivalência patrimonial | - | 813 |
| Receitas financeiras | 4.826 | 49.585 |
| Outras transferências | - | 3.584 |
| Valor adicionado total a distribuir (5+6) | 2.245.793 | 849.076 |
| Distribuição do valor adicionado | | |
| Pessoal | 60.808 | 36.801 |
| Remuneração direta | 50.477 | 25.279 |
| Benefícios | 8.406 | 7.073 |
| Alimentação do trabalhador | 783 | 1.180 |
| F.G.T.S. | 1.142 | 2.270 |
| Impostos, taxas e contribuições | 655.578 | 252.083 |
| Federais | 396.448 | 136.308 |
| Estaduais | 259.130 | 115.775 |
| Remuneração de capitais de terceiros | 171.459 | 225.955 |
| Juros e variações | 156.992 | 198.453 |
| Instrumentos financeiros | 7.718 | 23.508 |
| Outras remunerações de capital | 6.749 | 3.994 |
| Remuneração de capitais próprios | 1.357.948 | 334.237 |
| Dividendos obrigatórios | 206.029 | 48.522 |
| Juros retidos | 1.151.919 | 285.715 |

| Ativo | 31/08/2021 | Movimentação | 30/09/2021 |
|----------------------------------|----------------|--------------|----------------|
| Circulante | | | |
| Caixa e equivalentes de caixa | 15.287 | 8.608 | 23.895 |
| Contas a receber | 54.183 | 18.336 | 72.519 |
| Estoque | 585.136 | (15.811) | 569.325 |
| Adiantamento a fornecedores | 12.264 | (1.482) | 10.782 |
| Impostos a recuperar | 49.094 | 431 | 49.525 |
| Outras contas a receber | 3.859 | (634) | 3.225 |
| Total do ativo circulante | 719.823 | 9.447 | 729.270 |

| | | | |
|--|------------------|---------------|------------------|
| Não circulante | | | |
| Realizável a longo prazo | | | |
| Ativo fiscal diferido | - | 5.139 | 5.139 |
| Total do realizável a longo prazo | - | 5.139 | 5.139 |
| Imobilizado | 612.265 | (2.511) | 609.755 |
| Intangível | 193 | 144 | 337 |
| Total do ativo não circulante | 612.458 | 2.773 | 615.231 |
| Total do ativo | 1.332.281 | 12.220 | 1.344.501 |

| Passivo | 31/08/2021 | Movimentação | 30/09/2021 |
|--|----------------|-----------------|----------------|
| Circulante | | | |
| Fornecedores | 241.302 | (62.437) | 178.865 |
| Empréstimos e financiamentos | 6.011 | (2.005) | 4.006 |
| Empréstimos - partes relacionadas | 22.471 | (22.471) | - |
| Salários e encargos a pagar | 4.758 | 180 | 4.938 |
| Impostos e contribuições a recolher | 19.821 | (1.525) | 19.296 |
| Passivo fiscal corrente | 89.478 | 21.262 | 110.740 |
| Passivo Fiscal diferido | 3.537 | (3.537) | - |
| Adiantamento de clientes | 21.861 | (3.277) | 18.584 |
| Dividendos a pagar | 25.332 | - | 25.332 |
| Outras contas a pagar | 341 | 301 | 642 |
| Total do passivo circulante | 434.910 | (72.507) | 362.403 |
| Não circulante | | | |
| Empréstimos - partes relacionadas | 458.614 | 38.297 | 496.911 |
| Total do passivo não circulante | 458.614 | 38.297 | 496.911 |
| Total do passivo | 893.524 | (34.210) | 859.314 |
| Total do patrimônio líquido | 438.757 | 46.430 | 485.187 |

3 Impacto do Coronavírus (COVID-19) nas Demonstrações Financeiras
Em 31 de janeiro de 2020, a Organização Mundial da Saúde (OMS) anunciou que o corona vírus (COVID-19) é uma emergência de saúde global. O surto desencadeou decisões significativas de governos e entidades do setor privado, que somadas ao seu impacto potencial, aumentaram o grau de incerteza para os agentes econômicos, porém, não geram impactos materiais nos valores reconhecidos em 31 de dezembro de 2021 nas demonstrações financeiras. A imensa maioria dos governos, nos cinco continentes, passaram a adotar medidas restritivas para conter a disseminação do vírus, que têm potencial para afetar significativamente a economia global, tendo em vista a interrupção ou desaceleração da cadeia de suprimentos e o aumento significativo da incerteza econômica, considerando o aumento na volatilidade dos preços dos ativos, das taxas de câmbio e a queda das taxas de juros de longo prazo. As principais economias do Mundo e os principais blocos econômicos vêm estudando pacotes de estímulos econômicos expressivos para superar a potencial recessão econômica que estas medidas de mitigação da propagação do COVID-19 possam provocar. No Brasil, os Poderes Executivo e Legislativo da União publicaram diversos atos normativos para prevenir e conter a pandemia, assim como mitigar os respectivos impactos na economia, com destaque para o Decreto Legislativo nº 6, publicado em 20 de março de 2020, que declara o estado de calamidade pública. Os governos estaduais e municipais também publicaram diversos atos normativos buscando restringir a livre circulação de pessoas e as atividades comerciais e de serviços, além de viabilizar investimentos emergenciais na área de saúde. Diante do cenário descrito anteriormente, diversas medidas de auxílio econômico e financeiro foram introduzidas nos três níveis de administração da Federação Brasileira, com o objetivo de auxiliar as empresas na mitigação dos efeitos da pandemia. Em 31 de dezembro de 2021, considerando o estágio atual da disseminação do surto de COVID-19, a Companhia revisou seu planejamento estratégico e sensibilizou suas premissas para possíveis cenários considerando redução de volumes e preço de etanol. A Companhia apresentou até 31 de dezembro de 2021 uma receita líquida de R\$ 4.105.132, estando dentro das projeções previstas. Importante mencionar que as projeções de geração de caixa operacional não sofreram variações significativas em relação às inicialmente projetadas. Considerando a situação atual da disseminação do surto, entendemos que a nossa projeção de receitas e dos fluxos de caixa operacionais para o ano de 2022 poderá ser revisada, e a Companhia analisa cuidadosamente qualquer nova diretiva de políticas governamentais em resposta à pandemia que vise fornecer alívio financeiro aos contribuintes, tendo em conta medidas que possam incluir a redução ou postergação de valores a receber pela venda de seus produtos. A Companhia entende que os efeitos econômicos da pandemia não impactarão de forma significativa o valor recuperável de seus ativos, e não comprometerão sua capacidade operacional e de continuidade dos negócios, considerando o cenário atual de mercado de combustíveis, atrelado ao fato de que a pandemia não afetou o mercado de nutrição animal.

4 Apresentação das Demonstrações Financeiras e principais políticas contábeis
Declaração de conformidade (com relação às normas IFRS e as normas do CPC) As demonstrações financeiras foram preparadas de acordo com as Normas Internacionais de Relatório Financeiro (IFRS) emitidas pelo International Accounting Standards Board (IASB) e também de acordo com as práticas contábeis adotadas no Brasil (BR GAAP). A apresentação da Demonstração do Valor Adicionado (DVA) é requerida pela legislação societária brasileira e pelas práticas contábeis adotadas no Brasil aplicáveis a companhias abertas. As IFRS não requerem a apresentação dessa demonstração, sendo considerada como informação suplementar, sem prejuízo do conjunto das demonstrações financeiras. A emissão das Demonstrações Financeiras foi autorizada pela Administração em 25 de fevereiro de 2022. Detalhes sobre as principais políticas contábeis da Companhia estão apresentados na nota explicativa 8. Todas as informações relevantes próprias das demonstrações financeiras, e somente elas, estão sendo evidenciadas, e correspondem àquelas utilizadas pela Administração na sua gestão.

5 Moeda funcional e moeda de apresentação
Essas Demonstrações Financeiras são apresentadas em Real, que é a moeda funcional da Companhia e suas controladas. Todas as demonstrações financeiras apresentadas em Real foram arredondadas para o real mais próximo, exceto quando indicado de outra forma.

6 Uso de estimativas e julgamentos
Na preparação destas demonstrações financeiras, a Administração utilizou julgamentos, estimativas e premissas que afetam a aplicação das políticas contábeis da Companhia, e os valores reportados dos ativos, passivos, receitas e despesas. Os resultados reais podem divergir dessas estimativas. As estimativas e premissas são revisadas de forma contínua. As revisões das estimativas são reconhecidas prospectivamente. (i) **Julgamentos** As informações sobre julgamentos realizados na aplicação das políticas contábeis que tem efeitos significativos sobre os valores reconhecidos nas demonstrações financeiras estão incluídas na seguinte nota explicativa: • **Nota explicativa 15 - avaliação da determinação sobre os gastos capitalizáveis incluindo a capitalização de despesas financeiras no ativo imobilizado.** (ii) **Incertezas sobre premissas e estimativas** As informações sobre as incertezas relacionadas às premissas e estimativas em 31 de dezembro de 2021 que possuem um risco significativo de resultar em um ajuste material nos saldos contábeis de ativos e passivos no próximo exercício estão incluídas nas seguintes notas explicativas: • **Nota explicativa 15 - teste de redução ao valor recuperável: principais premissas subjacentes dos valores recuperáveis;** e • **Nota explicativa 15 - vida útil do ativo imobilizado.** (i) **Mensuração do valor justo** Uma série de políticas e divulgações contábeis da Companhia requer a mensuração de valor justo para ativos e passivos financeiros e não financeiros. A Companhia

estabeleceu uma estrutura de controle relacionada à mensuração de valor justo. A Companhia revisa regularmente dados não observáveis significativos e ajustes de avaliação. Se a informação de terceiros, tais como cotações de corretoras ou serviços de preços, é utilizada para mensurar valor justo, a equipe de avaliação analisa as evidências obtidas de terceiros para suportar a conclusão de que tais avaliações atendem os requisitos do CPC/IFRS, incluindo o nível na hierarquia do valor justo em que tais avaliações devem ser classificadas. Ao mensurar o valor justo de um ativo ou um passivo, a Companhia usa dados observáveis de mercado, tanto quanto possível. Os valores justos são classificados em diferentes níveis em uma hierarquia baseada nas informações (inputs) utilizadas nas técnicas de avaliação da seguinte forma: • **Nível 1: preços cotados (não ajustados) em mercados ativos para ativos e passivos idênticos.** • **Nível 2: inputs, exceto os preços cotados incluídos no Nível 1, que são observáveis para o ativo ou passivo, diretamente (preços) ou indiretamente (derivado de preços).** • **Nível 3: inputs, para o ativo ou passivo, que não são baseados em dados observáveis de mercado (inputs não observáveis).** A Companhia reconhece as transferências entre níveis da hierarquia do valor justo no final do período das demonstrações financeiras em que ocorreram as mudanças. Informações adicionais sobre as premissas utilizadas na mensuração dos valores justos estão incluídas na nota explicativa 24.

7 Base de mensuração
As demonstrações financeiras foram preparadas com base no custo histórico com exceção dos seguintes itens materiais reconhecidos nos balanços patrimoniais: • Os instrumentos financeiros derivativos são mensurados pelo valor justo; e • Os instrumentos financeiros não-derivativos mensurados pelo valor justo.

8 Principais políticas contábeis
A Companhia aplica as políticas contábeis descritas abaixo de maneira consistente a todos os períodos apresentados nestas demonstrações financeiras, salvo indicação ao contrário. **a. Mudanças nas principais políticas contábeis** A Companhia não identificou impactos materiais sobre as demonstrações financeiras relacionadas às alterações ao CPC 48/IFRS 9, CPC 38/IAS 39, CPC 40/IFRS 7 e CPC 06/IFRS 16 sobre Reforma da Taxa de Juros de Referência - Fase 2 a partir de 1º de janeiro de 2021. **b. Moeda estrangeira** Transações em moeda estrangeira em moeda estrangeira são convertidas para a moeda funcional da Companhia pelas taxas de câmbio nas datas das transações. Ativos e passivos monetários denominados e apurados em moedas estrangeiras na data de apresentação são reconvertidos para a moeda funcional à taxa de câmbio apurada naquela data. O ganho ou perda cambial em itens monetários é a diferença entre o custo amortizado da moeda funcional no começo do período, ajustado por juros e pagamentos efetivos durante o período, e o custo amortizado em moeda estrangeira à taxa de câmbio no final do período de apresentação. Ativos e passivos não monetários adquiridos ou contratados em moeda estrangeira são convertidos com base nas taxas de câmbio nas datas das transações ou nas datas de avaliação ao valor justo quando este é utilizado. As diferenças de moeda estrangeira resultantes na reconversão são reconhecidas no resultado. **c. Receita operacional** **Receita de contrato com cliente Etanol** Somente um pequeno percentual das vendas seja realizado por meio de contratos de curto prazo (até de 12 meses) ou de longo prazo (mais de 12 meses), a maioria das vendas são realizadas no mercado spot. Os volumes contratados consistem em termos de volume fixo com preços variáveis. O preço de venda é determinado com base no índice relevante (ESALQ SP) mais um diferencial de base dependendo da localização do cliente final e condições de envio. A Companhia reconhece a receita quando atende às obrigações de desempenho nos termos dos contratos e tendo ocorrido a transferência do controle de seus produtos para seus clientes. **Nutrição animal** Somente uma pequena porcentagem das vendas sejam contratos à vista ou de longo prazo (mais de 12 meses), as vendas de nutrição animal são normalmente realizadas por meio de contratos de curto prazo (até de 12 meses) com preços e volumes fixos estipulados no contrato. O preço é determinado por meio de negociações com os clientes e geralmente é baseado no preço futuro da mercadoria comparável mais um diferencial de base dependendo da localização do cliente final e dos termos de envio. A Companhia reconhece a receita quando atende às obrigações de desempenho nos termos dos contratos e tendo ocorrido a transferência do controle de seus produtos para seus clientes. **Energia** A energia é negociada por meio de contratos à vista ou de curto prazo (até 12 meses). Para os contratos de curto prazo, o preço pode ser fixo ou variável com base no índice relativo de mercado dependendo das negociações com os clientes e do risco que a Empresa deseja mitigar. A receita é reconhecida quando a energia está disponível na linha de transmissão. As informações sobre as políticas contábeis da Companhia relacionadas aos contratos com clientes estão apresentadas na nota explicativa 25. A receita é apresentada líquida dos impostos (Impostos sobre circulação de mercadorias e prestação de serviços ("ICMS"), Programa de Integridade Social ("PIS") e Contribuição para Financiamento da Seguridade Social ("COFINS")), das devoluções, dos abatimentos e dos descontos. **d. Benefícios a empregados** **Benefícios de curto prazo a empregados** Obrigações de benefícios de curto prazo a empregados são reconhecidas como despesas de pessoal conforme o serviço correspondente seja prestado. O passivo é reconhecido pelo montante do pagamento esperado caso a Companhia tenha uma obrigação legal ou construtiva de pagar esse montante em função de serviço passado prestado pelo empregado e a obrigação possa ser estimada de maneira confiável. A Companhia não possui outros benefícios pós-emprego. **e. Subvenção e assistência governamentais** As subvenções que visam compensar a Companhia por despesas incorridas são reconhecidas no resultado como outras receitas em uma base sistemática nos mesmos períodos em que as despesas correlatas são registradas. As subvenções governamentais visam equilibrar os custos incorridos pelas empresas e incentivar investimentos junto ao Estado, a legislação que regula todo o qualquer incentivo fiscal no Estado do MT é a Lei 6.31/2019, que entrou em vigor a partir do dia 1º de janeiro de 2020, que traz várias modalidades de incentivos fiscais, dos quais a Companhia se utiliza das modalidades abaixo: **Crédito Presumido de ICMS** A Companhia aderiu ao programa PRODEIC - Investe Mato Grosso Biocombustíveis, que consiste em crédito presumido de ICMS nas operações interestaduais de produtos de sua produção, renunciando a créditos por entradas. O valor beneficiado com o programa no período findo em 31 de dezembro de 2021 é de R\$ 204.858 (R\$ 54.395 para 31 de dezembro de 2020, e o mesmo está reconhecido na rubrica "Receita operacional líquida, reduzindo a despesa do respectivo tributo". Para fins de imposto de renda e contribuição social o incentivo fiscal não é tributado e a reserva para incentivos fiscais é constituído nos termos da lei da reserva de incentivo (Art. 30 da Lei 12.973/2014). **ICMS sobre diferencial de alíquota** O mesmo programa de incentivos PRODEIC - Investe Mato Grosso Biocombustíveis concede benefício do Diferimento do ICMS Diferencial de Alíquotas sobre aquisição interestadual de entrada de bens para o ativo imobilizado, tendo como contrapartida da Companhia ao incentivo o recolhimento de 10% sobre o valor incentivado a título de Fundos específicos. No exercício findo em 31 de dezembro de 2021, a Companhia reconheceu R\$ 61.920 (R\$ 13.501 em 31 de dezembro de 2020) tendo por contrapartida a conta do ativo imobilizado. **Subvenção SUDAM** Os projetos de Industrialização de etanol de milho das unidades de Sinop e Nova Mutum enquadram-se no incentivo fiscal de redução de 75% do IRPJ, de acordo com as disposições constantes do art. 1º, §§1º a 3º da Medida Provisória nº 2.199-14/2001, com redação dada pelo art. 32 da Lei 11.196/2005, em setores da economia e que estejam situados na área de atuação da Sudam - Superintendência do Desenvolvimento da Amazônia. Os projetos foram aprovados tendo lavrados os Laudos Constitutivos nºs 12, 13, 14 e 15 em 18 de novembro de 2020, homologado pelo Ato Declaratório Executivo DRF/CBA Nº 12, de 1º fevereiro de 2021 da planta industrial de Sinop e Laudos Constitutivos nºs 54, 55 e 56 em 20 de outubro de 2021, homologados pelos Atos Declaratórios Executivos DRF/CBA nºs 148, 149 e 150 de 19 de novembro de 2021 da planta industrial de Nova Mutum em que reconhecem o direito a redução do imposto de renda pessoas jurídicas e adicionais não restituíveis, incidentes sobre o lucro da exploração, relativo

ao projeto de implantação de empreendimento na área de atuação do SUDAM, da pessoa jurídica que menciona. No exercício findo em 31 de dezembro de 2021, a Companhia reconheceu R\$ 261.075 (R\$ 69.043 em 31 de dezembro de 2020) tendo a contrapartida a conta de despesa de imposto de renda corrente e a reserva para incentivos fiscais é constituída nos termos da lei da reserva de incentivo (Art. 30 da Lei 12.973/2014). **f. Receitas financeiras e despesas financeiras** As receitas e despesas financeiras da Companhia compreendem: • **Juros ativos e passivos;** • **Descostos obtidos;** • **Variação cambial ativa e passiva;** • **Instrumentos financeiros e;** • **Outras receitas financeiras.** A receita e as despesas de juros são reconhecidas no resultado pelo método dos juros efetivos. **g. Imposto de renda e contribuição social** O imposto de renda e a contribuição social do exercício corrente é diferido são calculados com base nas alíquotas de 15%, acrescidas do adicional de 10% sobre o lucro tributável excedente de R\$ 240.000 mil (base anual) para imposto de renda e 9% sobre o lucro tributável para a contribuição social sobre o lucro líquido, e consideram a compensação de prejuízos fiscais do imposto de renda e base negativa de contribuição social, limitada a 30% do lucro tributável no exercício. A despesa com imposto de renda e contribuição social compreende os impostos de renda e contribuição social correntes e diferidos. O imposto corrente e o imposto diferido são reconhecidos no resultado a menos que estejam relacionados a itens diretamente reconhecidos no patrimônio líquido ou em outros resultados abrangentes. A Companhia determina que os juros e multas relacionados ao imposto de renda e à contribuição social, incluindo tratamentos fiscais incertos, não atendem a definição de imposto de renda e portanto foram contabilizados de acordo com o CPC 25 / IAS 37 Provisões, Passivos Contingentes e Ativos Contingentes. **(i) Despesa de imposto de renda e contribuição social corrente** A despesa de imposto corrente é o imposto a pagar ou a receber calculado sobre o lucro ou prejuízo tributável do exercício e qualquer ajuste aos impostos a pagar com relação aos exercícios anteriores. O montante dos impostos a pagar ou a receber é reconhecido no balanço patrimonial como ativo ou passivo fiscal pela melhor estimativa do valor esperado dos impostos a serem pagos ou recebidos que reflete as incertezas relacionadas a sua apuração, se houver. É mensurado com base nas taxas de impostos decretadas na data do balanço. Os ativos e passivos fiscais correntes são compensados somente se certos critérios forem atendidos. **(ii) Despesa de imposto de renda e contribuição social diferido** Ativos e passivos fiscais diferidos são reconhecidos com relação às diferenças temporárias entre os valores contábeis de ativos e passivos para fins de demonstrações financeiras e os usados para fins de tributação. As mudanças dos ativos e passivos fiscais diferidos no exercício são reconhecidas como despesa de imposto de renda e contribuição social diferido. Um ativo fiscal diferido é reconhecido em relação aos prejuízos fiscais e diferenças temporárias dedutíveis não utilizados, na extensão em que seja provável que lucros tributáveis futuros estarão disponíveis, contra os quais serão utilizados. Os lucros tributáveis futuros são determinados com base na reversão de diferenças temporárias tributáveis relevantes. Se o montante das diferenças temporárias tributáveis for insuficiente para reconhecer integralmente um ativo fiscal diferido, serão considerados os lucros tributáveis futuros, ajustados para as reversões das diferenças temporárias existentes, com base no plano de negócio da Companhia e suas controladas. Ativos fiscais diferidos são revisados a cada data de balanço e são reduzidos na extensão em que sua realização não seja mais provável. Ativos e passivos fiscais diferidos são mensurados com base nas alíquotas que se espera aplicar às diferenças temporárias quando elas forem revertidas, baseado-se nas alíquotas que foram decretadas até a data do balanço. A mensuração dos ativos e passivos fiscais diferidos reflete as consequências tributárias decorrentes da maneira sob a qual a Companhia espera recuperar ou liquidar seus ativos e passivos. Ativos e passivos fiscais diferidos são compensados somente se certos critérios forem atendidos. **h. Estoques** Os estoques são mensurados pelo menor valor entre o custo e o valor realizável líquido. Os estoques são avaliados ao custo médio de aquisição que não excede o valor de mercado. No caso dos produtos em elaboração, o custo inclui uma parcela dos custos gerais de fabricação baseado na capacidade normal de operação. **i. Imobilizado (i) Reconhecimento e mensuração** Itens do imobilizado são mensurados pelo custo histórico de aquisição ou construção que inclui os custos de empréstimos capitalizados, deduzido de depreciação acumulada e quaisquer perdas acumuladas por redução ao valor recuperável (impairment). Gastos decorrentes de reposição de um componente de um item do imobilizado são contabilizados separadamente, incluindo inspeções, vistorias e classificados no ativo imobilizado. Outros gastos são capitalizados apenas quando há um aumento nos benefícios econômicos desse item do imobilizado. Qualquer outro tipo de gasto é reconhecido no resultado como despesa. O software comprado que seja parte integrante da funcionalidade de um equipamento é capitalizado como parte daquele equipamento. Quando partes de um item do imobilizado têm diferentes vidas úteis, elas são registradas como itens individuais (componentes principais) de imobilizado. Ganhos e perdas na alienação de um item do imobilizado são apurados pela comparação entre os recursos advindos da alienação com o valor contábil do imobilizado, e são reconhecidos líquidos dentro de outras receitas / despesas operacionais no resultado. **(ii) Custos subsequentes** O custo de reposição de um componente do imobilizado é reconhecido no valor contábil do item caso seja provável que os benefícios econômicos incorporados dentro do componente irão fluir para a Companhia e que o seu custo pode ser medido de forma confiável. O valor contábil do componente que tenha sido repostos por outro é baixado. Os custos de manutenção no dia-a-dia do imobilizado são reconhecidos no resultado conforme incorridos. **(iii) Depreciação** A depreciação é calculada para amortizar o custo de itens do ativo imobilizado, utilizando o método linear baseado na vida útil estimada dos itens. A depreciação é reconhecida no resultado. Terrenos não são depreciados. As vidas úteis estimadas do ativo imobilizado no exercício corrente são as seguintes:

| Descrição | Vida útil |
|-------------------------|-----------|
| Imóveis e edificações | 5 anos |
| Máquinas e equipamentos | 20 anos |
| Móveis e utensílios | 15 anos |
| Veículos e utilitários | 05 anos |

Os métodos de amortização, as vidas úteis e os valores residuais são revisados a cada data de balanço e ajustados caso seja apropriado. **j. Ativos intangíveis (i) Outros ativos intangíveis** Ativos intangíveis que são adquiridos pela Companhia que têm vidas úteis finitas são mensurados pelo custo, deduzido da amortização acumulada e quaisquer perdas por redução ao valor recuperável. **(ii) Gastos subsequentes** Os gastos subsequentes são capitalizados somente quando aumentam os benefícios econômicos futuros incorporados ao ativo específico aos quais se relacionam. Todos os outros gastos são reconhecidos no resultado conforme incorridos. **(iii) Amortização** A amortização é calculada utilizando o método linear baseado na vida útil estimada dos itens, líquido de seus valores residuais estimados. A amortização é reconhecida no resultado. A vida útil estimada é a seguinte:

| Descrição | Vida útil |
|-----------|-----------|
| Software | 5 anos |

Os métodos de amortização, as vidas úteis são revisadas a cada data de balanço e ajustados caso seja apropriado. **k. Instrumentos financeiros - Reconhecimento inicial e mensuração subsequente (i) Ativos financeiros** No reconhecimento inicial, um ativo financeiro é classificado como mensurado: (i) ao custo amortizado; (ii) ao valor justo por meio de outros resultados abrangentes; ou (iii) ao valor justo por meio do resultado. A reclassificação entre as classes acontece quando ocorrer mudança no modelo de negócios da gestão dos ativos e passivos financeiros. Neste caso todos os instrumentos correlatos à mudança são reclassificados no momento da alteração. Um ativo financeiro é mensurado ao custo amortizado se atender ambas as condições a seguir e não for designado como mensurado ao valor justo por meio do resultado: (i) objetivo seja de manter ativos financeiros para receber fluxos de caixa contratuais; e (ii) seus termos contratuais geram, em datas específicas, fluxos de caixa que são relativos ao pagamento de principal e juros sobre o valor principal em aberto. Um ativo financeiro é mensurado ao valor justo por meio de outros resultados

(continua)

CONTINUAÇÃO

abrangeentes se atender ambas as condições a seguir e não for designado como mensurado ao valor justo por meio do resultado: (i) objetivo seja tanto de recebimento de fluxos de caixa contratuais quanto pela venda de ativos financeiros; e (ii) seus termos contratuais gerem, em datas específicas, fluxos de caixa que são apenas pagamentos de principal e juros sobre o valor principal em aberto. Todos os ativos financeiros não classificados como mensurados ao custo amortizado ou ao valor justo por meio de outros resultados abrangentes, conforme descrito acima, são classificados como ao valor justo por meio do resultado. (ii) **Passivos financeiros** São mensurados ao custo amortizado e ao valor justo por meio do resultado, compreendendo, no caso da Companhia, empréstimos e financiamentos, saldos a pagar a fornecedores e instrumentos financeiros derivativos. (iii) **Classificação e mensuração subsequente Instrumentos Financeiros** No reconhecimento inicial, um ativo financeiro é classificado como mensurado: ao custo amortizado; ao VJORA - instrumento de dívida; ao VJORA - instrumento patrimonial; ou ao VJR. Os ativos financeiros não são reclassificados subsequentemente ao reconhecimento inicial, a não ser que a Companhia e suas controladas mudem o modelo de negócios para a gestão de ativos financeiros, e neste caso todos os ativos financeiros afetados são reclassificados no primeiro dia do período de apresentação posterior à mudança no modelo de negócios. Um ativo financeiro é mensurado ao custo amortizado se atender ambas as condições a seguir e não for designado como mensurado ao VJR: - E mantido dentro de um modelo de negócios cujo objetivo seja manter ativos financeiros para receber fluxos de caixa contratuais; e - Seus termos contratuais geram, em datas específicas, fluxos de caixa que são relativos somente ao pagamento de principal e juros sobre o valor principal em aberto. Um instrumento de dívida é mensurado ao VJORA se atender ambas as condições a seguir e não for designado como mensurado ao VJR: - E mantido dentro de um modelo de negócios cujo objetivo é atingido tanto pelo recebimento de fluxos de caixa contratuais quanto pela venda de ativos financeiros; e - Seus termos contratuais geram, em datas específicas, fluxos de caixa que são apenas pagamentos de principal e juros sobre o valor principal em aberto. Todos os ativos financeiros não classificados como mensurados ao custo amortizado ou ao VJORA, conforme descrito acima, são classificados como ao VJR. Isso inclui todos os ativos financeiros derivativos. No reconhecimento inicial, a Companhia pode designar de forma irrevogável um ativo financeiro que de outra forma atenda aos requisitos para ser mensurado ao custo amortizado ou ao VJORA como ao VJR se isso eliminar ou reduzir significativamente um descaimento contábil que de outra forma surgiria. **Ativos financeiros - avaliação sobre se os fluxos de caixa contratuais são somente pagamentos de principal e de juros:** Para fins dessa avaliação, o "principal" é definido como o valor justo do ativo financeiro no reconhecimento inicial. Os "juros" são definidos como uma contraprestação pelo valor do dinheiro no tempo e pelo risco de crédito associado ao valor principal em aberto durante um determinado período de tempo e pelos outros riscos e custos básicos de empréstimos, assim como uma margem de lucro. A Companhia considera os termos contratuais do instrumento para avaliar se os fluxos de caixa contratuais são somente pagamentos de principal e de juros. Isso inclui a avaliação sobre se o ativo financeiro contém um termo contratual que poderia mudar o momento ou o valor dos fluxos de caixa contratuais de forma que ele não atenderia essa condição. Ao fazer essa avaliação, a Companhia considera: - Eventos contingentes que modifiquem o valor ou a época dos fluxos de caixa; - Termos que possam ajustar a taxa contratual, incluindo taxas variáveis; - O pré-pagamento e a prorrogação do prazo; e - Os termos que limitam o acesso da Companhia fluxos de caixa de ativos específicos. O pagamento antecipado é consistente com o critério de pagamentos do principal e juros caso o valor do pré-pagamento represente, em sua maior parte, valores não pagos do principal e de juros sobre o valor do principal pendente - o que pode incluir uma compensação adicional razoável pela rescisão antecipada do contrato. Além disso, correlação a um ativo financeiro adquirido por um valor menor ou maior do que o valor nominal do contrato, a permissão ou a exigência de pré-pagamento por um valor que represente o valor nominal do contrato mais os juros contratuais (que também pode incluir compensação adicional razoável pela rescisão antecipada do contrato) acumulados (mas não pagos) são tratadas como consistentes com esse critério se o valor justo do pré-pagamento for insignificante no reconhecimento inicial. **Ativos financeiros - Mensuração subsequente e ganhos e perdas: Ativos financeiros a VJR** Esses ativos são mensurados subsequentemente ao valor justo. O resultado líquido, incluindo juros ou receita de dividendos, é reconhecido no resultado. **Ativos financeiros a custo amortizado** Esses ativos são subsequentemente mensurados ao custo amortizado utilizando o método de juros efetivos. O custo amortizado é reduzido por perdas por impairment. A receita de juros, ganhos e perdas cambiais e o impairment são reconhecidos no resultado. Qualquer ganho ou perda no desconhecimento é reconhecido no resultado. (iv) **Compensação** Os ativos ou passivos financeiros são compensados e o valor líquido apresentado no balanço patrimonial quando, e somente quando, a Companhia tenha atualmente um direito legalmente executável de compensar os valores e tenha a intenção de liquidá-los em uma base líquida ou de realizar o ativo e liquidar o passivo simultaneamente. (v) **Instrumentos financeiros derivativos** A Companhia mantém instrumentos financeiros derivativos para proteger suas exposições aos riscos de variação de moeda estrangeira, e possui compromissos de compra futura de milho visando se proteger de riscos de demanda e das variações do preço da commodity, no volume necessário para o programa de compra da safra 2022/2023. Os derivativos relativos às exposições ao risco de moeda estrangeira, são mensurados inicialmente pelo valor justo, e mensurados a cada fechamento também a valor justo. As variações ocorridas são reconhecidas no resultado. **I. Capital social** As ações do capital social são classificadas como patrimônio líquido. **m. Redução ao valor recuperável (impairment) Instrumentos financeiros e ativos contratuais** A Companhia reconhece perdas por impairment esperadas de crédito sobre: - Ativos financeiros mensurados ao custo amortizado. As provisões para perdas em contas a receber de clientes são mensuradas a um valor igual à perda de crédito esperada para a vida inteira do instrumento. Ao determinar se o risco de crédito de um ativo financeiro aumentou significativamente desde o reconhecimento inicial e ao estimar as perdas de crédito esperadas, a Companhia considera informações razoáveis e passíveis de suporte que são relevantes e disponíveis sem custo ou esforço excessivo. Isso inclui informações e análises quantitativas e qualitativas, com base na experiência histórica da Companhia, na avaliação de crédito e considerando informações prospectivas (forward-looking). A Companhia presume que o risco de crédito de um ativo financeiro aumenta significativamente se este estiver com mais de 30 dias de atraso. A Companhia considera um ativo financeiro como inadimplente quando: - É pouco provável que o devedor pague integralmente suas obrigações de crédito a Companhia, sem recorrer a ações; ou - O ativo financeiro estiver vencido há mais de 180 dias. **Ativos financeiros com problemas de recuperação** Em cada data de balanço, a Companhia avalia se os ativos financeiros contabilizados pelo custo amortizado e os títulos de dívida mensurados ao VJORA estão com problemas de recuperação. Um ativo financeiro possui "problemas de recuperação" quando ocorrer um ou mais eventos com impacto prejudicial nos fluxos de caixa futuros estimados do ativo financeiro. Evidência objetiva de que ativos financeiros tiveram problemas de recuperação inclui os seguintes dados observáveis: - Dificuldades financeiras significativas do emissor ou do mutuário; - Quebra de cláusulas contratuais, tais como inadimplência ou atraso de mais de 90 dias; - Reestruturação de um valor devido a Companhia em condições que não seriam aceitas em condições normais; - A probabilidade que o devedor entrará em falência ou passará por outro tipo de reorganização financeira; ou - O desaparecimento de mercado ativo para o título por causa de dificuldades financeiras. **Apresentação da provisão para perdas de crédito esperadas no balanço patrimonial** A provisão para perdas para ativos financeiros mensurados pelo custo amortizado é deduzida do valor contábil bruto dos ativos. Para títulos de dívida mensurados ao VJORA, a provisão para perdas é debitada no resultado e reconhecida em OJRA. **Baixa** O valor contábil bruto de um ativo financeiro é baixado quando a Companhia não

tem expectativa razoável de recuperar o ativo financeiro em sua totalidade ou em parte. A Companhia aplica o modelo de perda de crédito esperada aos ativos financeiros mensurados pelo custo amortizado e ativos contratuais. A matriz de perda esperada adotada pela Companhia considera o agrupamento dos clientes com características de crédito similares, por canal de venda e rating (classificação de risco do cliente, mensurada internamente). Com relação a clientes individuais, a Companhia adota a política de baixar o valor contábil bruto quando o ativo financeiro está vencido há mais de 360 dias com base na experiência histórica de recuperação de ativos similares, e esgotados os recursos de recuperação. Com relação a clientes corporativos, a Companhia faz uma avaliação individual sobre a época e o valor da baixa com base na existência ou não de expectativa razoável de recuperação. A Companhia não espera nenhuma recuperação significativa do valor baixado. No entanto, os ativos financeiros baixados podem ainda estar sujeitos à execução de crédito para o cumprimento dos procedimentos da Companhia para a recuperação dos valores devidos. **n. Provisões** Uma provisão é reconhecida se, em função de um evento passado, a Companhia tem uma obrigação legal ou construtiva que possa ser estimada de maneira confiável, e é provável que um recurso econômico seja exigido para liquidar a obrigação. A Administração da Companhia e suas controladas não identificou necessidade de constituição com base em algum evento passado. **Perdas possíveis, não provisionadas no balanço** A Companhia é parte em processos para os quais a Administração, com base na avaliação de seus assessores jurídicos, internos e externos, julgou o risco de perda como possível. As obrigações decorrentes desses processos são consideradas como passivos contingentes, uma vez que não é provável que uma saída de recursos seja exigida para liquidar a obrigação. Em 31 de dezembro de 2021 não existem processos classificados como risco de perda provável. Os processos classificados com risco de perda possível somam os seguintes valores:

| | 31/12/2021 | 31/12/2020 |
|------------------|--------------|--------------|
| Perdas Possíveis | | |
| Ambiental | 1.522 | 1.522 |
| Trabalhistas | 182 | 182 |
| | 1.704 | 1.704 |

o. Capitalização dos custos dos empréstimos Os custos da captação de recursos de terceiros são capitalizados de acordo com os Pronunciamentos Técnicos CPC 08 (R1) (IAS 32) - Custos de Transação e Prêmio na Emissão de Títulos e Valores Imobiliários, e CPC 20 (R1) (IAS 23) - Custo de Empréstimos emitidos pelo comitê de pronunciamentos contábeis. **p. Informação por segmento** Um segmento operacional é um componente da Companhia que desenvolva atividades de negócio das quais pode obter receitas e incorrer em despesas, incluindo receitas e despesas relacionadas com transações com outros componentes da Companhia. Todos os resultados operacionais são revisados frequentemente pela Diretoria da Companhia para decisões sobre os recursos a serem alocados ao segmento e para avaliação de seu desempenho, para o qual demonstrações financeiras individualizadas estão disponíveis. As IFRS não requerem a apresentação dessa demonstração, sendo considerada como informação suplementar, sem prejuízo do conjunto das demonstrações financeiras. A Companhia possui um único segmento operacional principal do negócio: biocombustíveis, na produção de etanol de milho. **q. Lucro líquido por ação** O lucro por ação básico é calculado por meio do resultado do exercício atribuído aos acionistas controladores e não controladores da Companhia e a média ponderada das ações ordinárias em circulação no respectivo exercício. O lucro por ação diluído é calculado por meio da referida média das ações em circulação, ajustada pelos instrumentos potencialmente conversíveis em ações, com efeito diluidor, nos períodos apresentados, nos termos do CPC 41 (IAS 33) - Resultado por ação. As IFRS não requerem a apresentação dessa demonstração, sendo considerada como informação suplementar, sem prejuízo do conjunto das demonstrações financeiras. **r. Demonstrações do valor adicionado** São obrigatórias somente para companhias de capital aberto, sendo que a Companhia está apresentando como informação complementar as demonstrações do valor adicionado - DVA, de acordo com o CPC 09. Essas demonstrações, fundamentadas em conceitos macroeconômicos, buscam apresentar a parcela da Companhia na formação do Produto Interno Bruto por meio da apuração dos respectivos valores adicionados tanto pela Companhia quanto o recebido de outras entidades, e a distribuição desses montantes aos seus empregados, esferas governamentais, arrendadores de ativos, credores por empréstimos, financiamentos e títulos de dívida, acionistas controladores e não controladores, e outras remunerações que configurem transferência de riqueza a terceiros. O referido valor adicionado representa a riqueza criada pela Companhia, de forma geral, medido pelas receitas de vendas de bens e dos serviços prestados, menos os respectivos insumos adquiridos de terceiros, incluindo também o valor adicionado produzido por terceiros e transferidos à Companhia.

9 Normas e interpretações ainda não efetivas Uma série de novas normas serão efetivas para exercícios iniciados após 1º de janeiro de 2022. A Companhia não adotou essas normas na preparação destas demonstrações financeiras. Não se espera que as seguintes normas novas e alteradas tenham um impacto significativo nas demonstrações financeiras da Companhia: - Contratos Onerosos - custos para cumprir um contrato (alterações ao CPC 25/IAS 37); - Imposto diferido relacionado a ativos e passivos decorrentes de uma única transação (alterações ao CPC 32/IAS 12); - Concessões de aluguel relacionadas à COVID-19 após 30 de junho de 2021 (alteração ao CPC 06/IFRS 16); - Revisão anual das normas IFRS 2018-2020; - Imobilização: Receitas antes do uso pretendido (alterações ao CPC 27/IAS 16); - Referência à Estrutura Conceitual (Alterações ao CPC 15/IFRS 3); - Classificação do Passivo em Circulante ou Não Circulante (Alterações ao CPC 26/IAS 1); IFRS 17 Contratos de Seguros; - Divulgação de Políticas Contábeis (Alterações ao CPC 26/IAS 1 e IFRS Practice Statement 2); - Definição de Estimativas Contábeis (Alterações ao CPC 23/IAS 8).

| | 2021 | 2020 |
|------------------------|----------------|---------------|
| Caixa e bancos | 26.778 | 4.907 |
| Aplicações financeiras | 288.648 | 6.885 |
| | 315.426 | 11.793 |

O caixa e equivalentes de caixa é composto de saldo em conta corrente e aplicações financeiras empenhadas para atender pagamentos dos passivos circulantes assim como despesas operacionais e administrativas. Em 31 de dezembro de 2021, as aplicações financeiras referem-se a CDBs, com remuneração média anual atrelada ao 100% CDI, (idêntico em 31 de dezembro de 2020) com liquidez diária e sem risco de mudança de valor. As informações sobre a exposição da Companhia a riscos de mercado, de crédito e de empréstimos e recebíveis relacionados a caixa e equivalentes de caixa estão incluídas na nota explicativa 24.

| | 2021 | 2020 |
|--|----------------|---------------|
| II Contas a Receber | | |
| Mercado interno: | | |
| Óleo bruto de milho | 71.644 | 6.375 |
| DDGS | 63.471 | 6.061 |
| Tecnologia IOP - óleo adjuvante | 34.771 | 16.941 |
| Energia elétrica | 17.005 | 10.723 |
| Venda de sucata | 1.967 | 1.077 |
| Venda de sucatas a partes relacionadas (Nota 22) | 1.380 | - |
| Frutis | 826 | 13.376 |
| Milho | 301 | 60 |
| | | 8.859 |
| Mercado externo: | | |
| DDGS | - | 1.514 |
| | 191.367 | 64.986 |
| Provisão para perdas esperadas | (1.667) | (1.230) |
| | 189.700 | 63.756 |
| Circulante | 180.450 | 62.985 |
| Não circulante | 9.251 | 770 |

O saldo de contas a receber é representado substancialmente por saldos referentes a contraprestação pela venda de produtos e coprodutos acabados (etanol, DDGS (*Distiller's dried grains with solubles*) e óleo em bruto). A exposição da Companhia e suas controladas a riscos de crédito e moeda e a análise de sensibilidade para os ativos e passivos estão apresentadas na nota explicativa 24. As contas a receber de clientes são classificadas como recebíveis demonstrados ao custo amortizado.

12 Estoques Os estoques foram avaliados pelo custo médio ponderado de aquisição, líquidos dos impostos recuperáveis como PIS e COFINS. A composição de estoques é compreendida pelos estoques de produtos agrícolas que serão utilizados como insumos para a produção, bem como por produtos de fabricação própria.

| | 2021 | 2020 |
|--|------------------|----------------|
| Produtos acabados: | | |
| Etanol hidratado | 90.933 | 26.032 |
| DDG's | 21.028 | 1.811 |
| Etanol anidro | 16.880 | 16.948 |
| óleo de milho | 6.112 | 2.971 |
| Etanol outros fins | 11 | 6 |
| Materia prima e insumos para produção | | |
| Milho | 1.126.628 | 310.360 |
| Almoxarifado e outros | 86.693 | 17.716 |
| Milho (armazém de terceiros) | 78.810 | 26.321 |
| Biomassa | 28.386 | 16.517 |
| Estoque em poder de terceiros | - | 12.861 |
| | 1.455.479 | 431.543 |

A composição do custo dos produtos vendidos está demonstrada na nota explicativa 26.

| | 2021 | 2020 |
|---|----------------|---------------|
| 13 Impostos a recuperar | | |
| COFINS a recuperar | (i) | 90.879 |
| PIS e COFINS - Aquisição de imobilizado | (i) | 24.224 |
| PIS a recuperar | (i) | 19.903 |
| ICMS a recuperar | | 4.960 |
| IRRF a recuperar | | 456 |
| IPI a recuperar | | 46 |
| | 140.828 | 25.570 |

(i) Corresponde a saldo de PIS e COFINS a recuperar declarados nas suas obrigações acessórias, originados substancialmente pela compra de matéria-prima e aquisição de ativo imobilizado.

| | 2021 | 2020 |
|--|----------------|---------------|
| 14 Outras contas a Receber | | |
| Adiantamentos para partes relacionadas (nota 22) | 130.429 | - |
| Adiantamentos para materiais e insumos de produção (i) | 105.864 | 4.450 |
| Outros adiantamentos | 11.765 | 4.664 |
| Despesas antecipadas | 5.570 | - |
| Adiantamento de dividendos | - | 39.760 |
| | 253.628 | 48.874 |

(i) Adiantamento para aquisição de milho e biomassa.

| | Terrenos | Imóveis e equipamentos | Máquinas e utensílios | Móveis e Utensílios | Veículos e Adiantamentos a fornecedores em andamento | Imobilizado | Total |
|---|----------|------------------------|-----------------------|---------------------|--|-------------|-----------|
| Custe: | | | | | | | |
| Em 31 de dezembro de 2020 | 15.000 | 243.852 | 451.188 | 5.947 | 57.994 | 108.467 | 215.493 |
| Adições | 12.535 | 800 | 19.460 | 5.891 | 6.675 | 257.834 | 1.268.690 |
| Transferência | - | (2.834) | (365) | (274) | - | - | (3.473) |
| Adição por incorporação | 22.800 | (32.169) | 271.320 | - | - | (22.800) | (403.989) |
| | 9.909 | 208.515 | 323.411 | 12.462 | 558 | 4.574 | 78.164 |
| Em 31 de dezembro de 2021 | 66.334 | 585.337 | 1.063.060 | 23.935 | 64.952 | 348.075 | 1.157.719 |
| Depreciação acumulada: | | | | | | | |
| Em 31 de dezembro de 2020 | - | (7.606) | (35.100) | (1.065) | (4.800) | - | (48.571) |
| Adições | - | (10.253) | (39.002) | (1.684) | (4.395) | - | (55.334) |
| Reversões | - | 4 | 36 | - | - | - | 40 |
| Adição por incorporação | - | (6.646) | (18.144) | (3.127) | (12) | - | (27.929) |
| Em 31 de dezembro de 2021 | - | (24.565) | (92.242) | (5.700) | (9.214) | - | (131.725) |
| Saldo líquido em 31 de dezembro de 2020 | 15.000 | 236.246 | 416.080 | 4.882 | 53.187 | 108.467 | 215.493 |
| Saldo líquidos em 31 de dezembro de 2021 | 66.334 | 560.832 | 970.794 | 18.155 | 55.738 | 348.075 | 1.157.719 |
| Custe: | | | | | | | |
| Em 31 de dezembro de 2019 | 15.000 | 138.611 | 433.023 | 4.082 | 25.540 | 15.168 | 111.368 |
| Adições | - | 13.329 | 1.215 | 3.175 | 93.299 | 256.335 | 367.335 |
| Reversões | - | (49) | (2.022) | (45) | (977) | - | (2.991) |
| Transferência | - | 105.291 | 6.859 | 768 | 30.156 | - | (152.210) |
| Em 31 de dezembro de 2020 | 15.000 | 243.852 | 451.179 | 6.021 | 57.994 | 108.467 | 215.493 |
| Depreciação acumulada: | | | | | | | |
| Em 31 de dezembro de 2019 | - | (1.409) | (10.387) | (390) | (2.202) | - | (14.386) |
| Adições | - | (6.198) | (24.744) | (610) | (3.063) | - | (34.615) |
| Reversões | - | 35 | 1 | 374 | - | - | 407 |
| Em 31 de dezembro de 2020 | - | (7.607) | (35.100) | (1.066) | (4.891) | - | (48.664) |
| Saldo líquidos em 31 de dezembro de 2019 | 15.000 | 137.202 | 422.686 | 3.692 | 23.338 | 15.168 | 111.368 |
| Saldo líquidos em 31 de dezembro de 2020 | 15.000 | 246.246 | 416.079 | 5.016 | 53.104 | 108.467 | 215.493 |

Imobilizado em andamento O imobilizado em andamento representa substancialmente o início dos investimentos realizados na construção da indústria destinada a produção de etanol a partir do milho, na cidade de Dourados-MS. Esses investimentos estão divididos em compra de tecnologia, peças e equipamentos e serviços de construção civil (terraplanagem e edificação), serviços de montagem, mão de obra própria, gastos gerais necessários para colação do bem em funcionamento, conforme CPC 27 /IAS 16. O início das operações da unidade de Dourados-MS é prevista para junho de 2022. **Adiantamentos para aquisição de imobilizado** Os adiantamentos para aquisição de imobilizado referem-se a recursos para aquisição de máquinas e equipamentos industriais, bem como serviços que encontram-se sendo realizados por terceiros nas instalações além de adiantamentos realizados para fins de aumento de capacidade produtiva na unidade de Sinop - MT e construção da indústria destinada a produção de etanol a partir de milho, na cidade de Dourados - MS. **Garantias** Na data das demonstrações financeiras, existiam bens do ativo imobilizado oferecidos a terceiros como garantias relacionadas a empréstimos bancários (Alienação e Cessão Fiduciária, Penhor), conforme detalhado na nota explicativa 17. **Provisão para redução ao valor recuperável** De acordo com o CPC 01 (R1) / IAS 36 Redução ao Valor Recuperável dos Ativos, a Companhia avalia, ao final de cada exercício, eventuais indicativos de desvalorização de seus ativos que pudessem gerar a necessidade de testes sobre seu valor de recuperação. A avaliação foi baseada em fontes externas e internas de informação, considerando variações em taxas de juros, mudanças em condições de mercados entre outros. O resultado desta avaliação não levantou indícios de necessidade de realização do teste de recuperabilidade, uma vez que a Companhia estava plenamente operacional e gerando resultado operacional positivo. **Capitalização de custos com empréstimos** No exercício findo em 31 de dezembro de 2021, os custos de empréstimos capitalizados foram de R\$ 18.296 (R\$ 4.729 no exercício findo em 31 de dezembro de 2020). Esses custos foram incorporados aos valores dos bens, e estão sendo apropriados na despesa via depreciação. A taxa média de capitalização foi de 11,15% a.a. no exercício findo em 31 de dezembro de 2021 (5,6% no exercício findo em 31 de dezembro de 2020). **16 Fornecedores**

| | 2021 | 2020 |
|---------------------------------------|----------------|----------------|
| Fornecedores nacionais: | | |
| Materia prima - milho | 199.932 | 20.673 |
| Materiais e serviços para imobilizado | 99.720 | 105.261 |
| Insumos químicos e manutenção | 29.830 | 25.173 |
| Biomassas | 8.656 | 3.334 |
| Fornecedores internacionais: | | |
| Mercadoria para revenda | 12.169 | 5.684 |
| | 350.307 | 160.125 |

Continuação
 A relação da Companhia e suas controladas a riscos de moeda e liquidez, relacionados a contas a pagar a fornecedores e outras contas a pagar, é divulgada na nota explicativa 24.
17. Emprestimos e financiamentos
 Para a exposição da Companhia a riscos de taxa de juros e liquidez, veja nota explicativa 24.

| Moeda nacional: | Indexador | Moeda | Garantias | Vencimento | Taxa média de juros (iii) | 2021 | 2020 |
|-------------------------------|-----------|-------|--|------------|---------------------------|---------|--------|
| Cédula de Produto Rural - CPR | CDI | BRL | Aval PF + Cessão de Recebíveis | 2022 | 2,00 a 14,90 | 53.737 | - |
| Emprestimo | CDI | BRL | Alienação fiduciária | 2021 | 4,50 | - | 25.288 |
| Financiamento CCB | CDI | BRL | AF de Estoque | 2022 | 2,00 | 10.217 | 10.179 |
| Financiamento CCB | CDI | BRL | | 2022 | 2,01 | 101.002 | - |
| Financiamento CCB | CDI | BRL | Carta Fiança + Aval | 2022 | 2,15 | 50.302 | - |
| Financiamento CCB | CDI | BRL | Alienação fiduciária | 2021 | 4,00 | - | 15.151 |
| Financiamento CCB | CDI | BRL | Aval PF + CF | 2022 | 4,00 | 8.340 | 10.006 |
| Financiamento CCB | CDI | BRL | CF - de Recebíveis de Títulos e Direitos | 2021 | 4,00 | - | 20.118 |
| Financiamento CCB | CDI | BRL | FGI + CF | 2022 | 4,00 | 5.562 | 10.112 |
| Financiamento CCB | CDI | BRL | Alienação fiduciária | 2021 | 4,32 | - | 26.459 |
| Financiamento CCB | CDI | BRL | FGI + Aval | 2022 | 4,50 | 2.827 | 5.071 |
| Financiamento CCB | CDI | BRL | Aval PF + FGI | 2022 | 4,50 | 5.575 | 10.015 |
| Financiamento CCB | CDI | BRL | Alienação fiduciária | 2021 | 4,76 a 6,17 | - | 81.943 |
| Financiamento CCB | CDI | BRL | Aval PF + FGI | 2022 | 7,18 | 5.565 | 10.022 |
| Financiamento CCB | - | BRL | FGI + AF Estoque | 2021 | 7,63 | - | 10.128 |
| Financiamento CCB | - | BRL | Penhor Mercantil | 2023 | 10,03 | 3.794 | 5.013 |

| Indexador | Moeda | Garantias | Vencimento | Taxa média de juros (iii) | 2021 | 2020 | |
|----------------------------------|-------|-----------|-------------------------|---------------------------|--------------|---------|---------|
| - Amortização Constante | - | BRL | Alienação fiduciária | 2023 | 10,00 | 1.512 | 356 |
| Financiamento Crédito Rural | CDI | BRL | AF de Milho | 2022 | 1,65 | 120.094 | - |
| Financiamento Crédito Rural | CDI | BRL | Alienação fiduciária | 2023 | 3,07 a 6,17 | - | 164.515 |
| Financiamento Crédito Rural | - | BRL | Penhor mercantil | 2021 | 6,30 | - | 35.566 |
| Financiamento Crédito Rural | - | BRL | Penhor mercantil | 2023 | 10,17 | 52.568 | - |
| Leasing/Financieiro (ii) | - | BRL | | 2023 | 8,94 a 10,16 | 762 | 1.299 |
| Leasing/Financieiro (ii) | - | BRL | | 2022 | 9,39 | 130 | 587 |
| Leasing/Financieiro (ii) | - | BRL | | 2024 | 10,04 | 422 | - |
| Leasing/Lease Back (i) | - | BRL | Alienação fiduciária | 2022 | 3,11 | 3.606 | 8.099 |
| Leasing/Lease Back (i) | - | BRL | Aval PF + CF Recebíveis | 2022 | 2,20 | 256.538 | - |
| Nota de Crédito à Exportação NCE | CDI | BRL | | | | | 682.555 |

| Moeda estrangeira: | Indexador | Moeda | Garantias | Vencimento | Taxa média de juros (iii) | 2021 | 2020 |
|----------------------------|-----------|-------|--|------------|---------------------------|---------|--------|
| Emprestimo/Capital de Giro | - | EUR | AF de Equipamentos | 2028 | 2,50 | 28.614 | - |
| Emprestimo/Capital de Giro | - | EUR | AF de Equipamentos | 2027 | 2,50 | 2.196 | - |
| Emprestimo/Capital de Giro | Libor 6M | USD | Aval | 2025 | 2,60 a 4,49 | 60.598 | 72.884 |
| Emprestimo | Libor 3M | USD | Alienação fiduciária + Aval PF e PJ + AF | 2022 | 2,10 a 2,83 | 106.699 | - |

| Circulante | 2021 | 2020 |
|------------|---------|------|
| 198.108 | 72.884 | |
| 880.662 | 523.311 | |
| 784.392 | 410.353 | |
| 96.270 | 112.958 | |

(i) Refere-se às vendas dos caminhões e implementos rodoviários. (ii) Refere-se a aquisição de bens, caminhonetes, máquinas e equipamentos por meio de leasing financeiro junto ao Banco Santander S.A. (iii) Média de juros calculada para a vida dos contratos (para os contratos indexados pelo CDI a média representada o spread de juros). A seguir apresentamos a movimentação dos empréstimos e financiamentos durante o período:

| Moeda | 2020 | Captações |
|---|-------|-----------|
| Emprestimo/Capital de Giro | DóLAR | 72.884 |
| Emprestimo | DóLAR | 100.000 |
| Emprestimo/Capital de Giro | EURO | 2.196 |
| Cédula de Produto Rural - CPR | REAL | 53.000 |
| Emprestimo | REAL | 25.265 |
| Financiamento CCB | REAL | 214.117 |
| Financiamento CCB - Amortização Constante | REAL | 356 |
| Financiamento Crédito Rural | REAL | 200.081 |
| Leasing/Financieiro | REAL | 1.885 |
| Leasing/Lease Back | REAL | 8.699 |
| Nota de Crédito à Exportação NCE | REAL | 300.000 |
| | | 523.288 |
| | | 841.742 |

| Juros apropriados | Varição cambial | Pagamentos | Juros pagos | Adição Incorporação | 2021 |
|-------------------|-----------------|------------|-------------|---------------------|---------|
| 2.097 | 4.438 | (15.633) | (3.189) | | 60.598 |
| 8.993 | 6.567 | (4) | (558) | | 106.698 |
| 348 | (2.174) | (5.126) | (349) | | 30.811 |
| 738 | - | - | - | | 53.738 |
| 436 | - | (25.250) | (451) | | 193.185 |
| 9.636 | - | (173.764) | (10.811) | 4.006 | 1.512 |
| 1.38 | - | (765) | (133) | | 172.662 |
| 9.033 | - | (226.500) | (7.952) | | 1.314 |
| 201 | - | (1.147) | (205) | | 3.606 |
| 1.038 | - | (5.241) | (1.025) | | 256.538 |
| 7.068 | - | (50.000) | (531) | | 880.662 |
| 31.627 | 8.631 | (503.430) | (25.202) | 4.006 | |

| Moeda | 2019 | Captações apropriadas | Juros Variado | 2020 | Juros pagos | 2020 |
|------------------------|-------|-----------------------|---------------|--------|-------------|-----------|
| Cessão fiduciária | EURO | 18.154 | - | 48 | 19.300 | (103.397) |
| Sales leasing back (i) | REAL | 13.869 | 2.563 | 164 | - | (6.043) |
| Credito rural | REAL | 106.743 | 340.740 | 8.042 | - | (110.320) |
| Capitalde giro | REAL | 40.080 | 100.000 | 1.823 | - | (40.000) |
| Capitalde giro | DóLAR | 30.609 | 40.441 | 2.032 | 7.231 | (6.048) |
| | | 275.455 | 483.748 | 12.109 | 26.531 | (265.808) |
| | | | | | | (8.747) |
| | | | | | | 523.288 |

As parcelas vencíveis no longo prazo apresentam o seguinte cronograma de vencimentos:

| | 2021 |
|-----------------|--------|
| Até 2 anos | 40.919 |
| Até 5 anos | 5.647 |
| Acima de 5 anos | 96.270 |

Garantias Em 31 de dezembro de 2021, os empréstimos e financiamentos bancários estão garantidos por penhor de estoques de milho no montante de R\$ 12.668, alienação de bens do ativo imobilizado no montante de R\$ 11.926 relativo a valor líquido de veículos e utilitários e R\$ 46.232 relativo a valor líquido de máquinas e equipamentos, além de aval da diretoria. **Covenants** A Companhia não possui cláusulas contratuais ("covenants"), tais como índices financeiros pré-estabelecidos e outros requerimentos, vinculados a índices de performance e desempenho em 31 de dezembro de 2021 e em 31 de dezembro de 2020.

18 Debêntures
 Em 15 de agosto de 2020 a controladora emitiu títulos de dívida privados, constituídos sob a forma de debêntures simples, não conversíveis em ações, em série única, da espécie com garantia real, com garantia adicional fidejussória, no valor total de R\$ 50.000, as quais foram objeto de oferta pública de distribuição com esforços restritos de distribuição, nos termos da Instrução da Comissão de Valores Mobiliários ("CVM") nº 476, de 16 de janeiro de 2009, conforme alterada ("Instrução CVM 476" e "Oferta Restrita", respectivamente). O valor nominal unitário de cada série será remunerado a 100% do Certificado de Depósito Interbancário (CDI), acrescida de um percentual de 5% a.a. A remuneração foi paga, juntamente com o valor nominal unitário da respectiva série, em 2 (duas) parcelas, sendo a primeira parcela devida em 15 de março de 2021 e a última na data de vencimento em 15 de abril de 2021, ou, ainda, na data de eventual declaração de vencimento antecipado das notas comerciais em decorrência de um evento de inadimplemento. As debêntures contarão com garantias reais e fiduciárias, garantias estrangeiras, bem como garantias pessoais prestadas pelos acionistas e estão dispensadas de registro na CVM conforme instrução CVM 476/2019. Em 26 de julho de 2021 a Companhia emitiu títulos de dívida privados, constituídos sob a forma de debêntures simples, não conversíveis em ações, em série única, da espécie com garantia real, com garantia adicional fidejussória, no valor total de R\$ 600.000 (seiscentos mil reais), as quais foram objeto de oferta pública de distribuição com esforços restritos de distribuição, nos termos da Instrução da Comissão de Valores Mobiliários ("CVM") nº 476, de 16 de janeiro de 2009, conforme alterada ("Instrução CVM 476" e "Oferta Restrita",

respectivamente). O valor nominal unitário de cada série será remunerado a 100% do Certificado de Depósito Interbancário (CDI), acrescida de um percentual de 4,35% a.a. A remuneração será paga em 18 (dezoito) parcelas, trimestralmente com o primeiro vencimento em 19 de outubro de 2021. O valor nominal unitário da respectiva série será amortizado em 13 (treze), sendo a primeira parcela devida em 19 de outubro de 2023 e a última na data de vencimento de ambas em 19 de janeiro de 2026, ou, ainda, na data de eventual declaração de vencimento antecipado das notas comerciais em decorrência de um evento de inadimplemento. As debêntures contarão com garantias reais e fiduciárias (Aval PF e PJ + AF), garantias estrangeiras, bem como garantias pessoais prestadas pelos acionistas e estão dispensadas de registro na CVM conforme instrução CVM 476/2019. No quadro abaixo estão destacadas as características definidas para a segunda série aprovada para emissão:

| Saldo em 31 de dezembro de 2020 | 1ª Emissão | 2ª Emissão |
|-------------------------------------|------------|------------|
| 49.716 | - | - |
| Captação | 600.000 | - |
| Amortização de principal | (50.000) | - |
| Amortização dos custos de transação | 668 | 330 |
| Custo de transação | - | (11.314) |
| Juros pagos | (976) | 23.742 |
| Juros provisionados | 592 | - |
| Saldo em 31 de dezembro de 2021 | - | 603.355 |

Circulante
Não circulante
 As características das debêntures estão apresentadas na tabela a seguir:

| Descrição | 1ª Emissão | 2ª Emissão |
|--|-----------------|---|
| a. Identificação do processo por natureza | | |
| Instituição financeira | Banco Santander | Vórtx Distribuidora de Títulos e Valores Mobiliários Ltda |
| Valor da série Única | 50.000 | 600.000 |
| Saldo devedor | 50.000 | 600.000 |
| Emissão | 15/08/2020 | 26/07/2021 |
| Captação | 26/08/2020 | 19/08/2021 |
| Vencimento | 15/04/2021 | 19/01/2026 |
| Especie | Real | Real |
| Identificação ativo na CETIP | IPSA11 | CETIP21 |
| b. Taxa de juros efetiva a.a. % | | |
| 1ª Série | CDI+5,11% | CDI+4,35% |
| c. Valor total da dívida | 53.290 | 797.641 |

Covenants A 2ª emissão de Debêntures possui cláusulas contratuais ("covenants"), equivalentes a: • A manutenção da relação da "Divida Líquida/EBITDA" menor ou igual a 2,50 no exercício social a encerrar-se em 31 de dezembro de 2021, 2,40 no exercício social a encerrar-se em 31 de dezembro de 2022, e 2,30 para os demais exercícios até a data de vencimento; e • A manutenção da "Liquidez Corrente" maior ou igual de 0,95 no exercício social a encerrar-se em 31 de dezembro de 2021, 1,00 no exercício social a encerrar-se em 31 de dezembro de 2022, e 1,05 para os demais exercícios sociais até a data de vencimento.

19 Impostos e contribuições a recolher

| | 2021 | 2020 |
|--|--------|--------|
| ICMS a recolher (ii) | 32.781 | 10.237 |
| IRRF sobre juros empréstimos (i) | 24.194 | 10.429 |
| PIS/COFINS/CSLL retido sobre serviços tomados (ii) | 499 | 235 |
| Fundes/Funded | 910 | - |
| INSS retido sobre serviços tomados (ii) | 756 | 263 |
| ISS retido sobre serviços tomados (ii) | 727 | 249 |
| Outros | 607 | 634 |
| Funrrural retido dos insumos adquiridos (ii) | 3 | 9 |
| | 60.477 | 22.057 |
| Circulante | 36.283 | 22.057 |
| Não circulante | 24.194 | - |

(i) A Companhia reconhece o IRRF sobre juros de empréstimos provisionados como fato gerador para recolhimento na ocasião de pagamentos futuros dos juros. (ii) A Companhia recolhe os impostos retidos de terceiros, referentes ao ICMS, INSS, FUNRRURAL, IRRF, e ISS, bem como PIS, COFINS e CSLL incidentes sobre serviços contratados, no tocante a estes tributos a forma de recolhimento é mensal com exceção do ICMS sobre as vendas de Etanol Hidratado que é decendial.

20 Adiantamentos de clientes
 Os adiantamentos de clientes referem-se ao desembolso de caixa dos clientes antecipados para futura entrega em mercadoria.

| | 2021 | 2020 |
|-----------------------------|---------|--------|
| Venda entrega futura etanol | 88.476 | 10.033 |
| Clientes etanol | 56.183 | 35.737 |
| Clientes frete | 23.771 | 1.915 |
| Clientes óleo Degomado | 3.628 | 69 |
| Clientes DDGS | 3.162 | 3.908 |
| Venda entrega futura DDGS | 2.275 | 2.239 |
| Outros adiantamentos | 894 | 84 |
| Clientes Energia Elétrica | 1 | 1.689 |
| | 178.390 | 55.674 |

21 Outras contas a pagar

| | 2021 | 2020 |
|---|------|--------|
| Saldo devedor de aquisição de participação societária (i) | - | 64.380 |
| Outros | 894 | 2.167 |
| | 894 | 66.547 |

(i) Saldo refere-se ao compromisso de pagamento da aquisição das ações firmada pela sua controladora Grupo Infniti Holdings Ltd., da companhia Ethanol Holding S.A., liquidado no primeiro trimestre de 2021. De acordo com tal instrumento a Companhia se compromete a realizar o pagamento remanescente como liquidação dos passivos relativos mútuos e saldos de dividendo a pagar existente em aberto naquela data. Os juros incorridos também foram assumidos pela Companhia e foram compensados com dividendos futuros ou ressarcidos pela controladora na inexistência de pagamento de dividendos. O instrumento prevê que todos os ônus que possam incorrer dessa transferência são de responsabilidade de sua controladora.

22 Transações com partes relacionadas
a. Controlador final A controladora da Companhia é Grupo Infniti Holding Ltd. **Baldos e transações** Os baldos e transações em 31 de dezembro de 2021 relativos a operações com partes relacionadas, são apresentadas como segue:

| Natureza do relacionamento | 31/12/2021 | 31/12/2020 |
|---|--------------|------------|
| Saldos em aberto | | |
| Ativo circulante | | |
| Contas a receber (nota 11) | - | - |
| (Suacata) - Inpasa Bioenergia S.A. (i) | - | 13.376 |
| (Suacata) - Agropecuaria Infniti Ltda | 826 | - |
| | 826 | 13.376 |
| Outras contas a receber | | |
| Grupo Infniti Holding Ltd. (ii) (nota 14) | Controladora | 130.429 |
| | | 130.429 |
| Mútuo financeiro | | |
| Inpasa Bioenergia S.A. (i) | - | 164.484 |
| Agropecuaria Infniti LTDA (iii) | 9.583 | - |
| | 9.583 | 164.484 |
| Total do ativo | 140.838 | 177.860 |
| Passivo | | |
| Circulante | | |
| Dividendos a pagar | | |
| Grupo Infniti Holding Ltd. (iv) | Controladora | 273.313 |
| Rafael Augusto Ranzolin (v) | Acionista | 2.761 |
| | | 276.074 |
| | | 48.037 |
| | | 485 |
| | | 48.522 |

Não circulante
Empréstimos partes relacionadas

| | | | |
|--|----------------------------|---------|---------|
| Grupo Infniti Holding Ltd. (v) | Controladora | 22.763 | - |
| Industria Paraguaia de Alcoholes S.A. (vi) | Outras partes relacionadas | 670.132 | 363.366 |
| Bioenergy Corporation S.A. (vii) | Outras partes relacionadas | 4.040 | 2.402 |
| Rafael Augusto Ranzolin (viii) | Outras partes relacionadas | 3.125 | 3.043 |
| | | 700.060 | 368.812 |

Dividendos a pagar

| | | | |
|---------------------------------|--------------|--------|---|
| Grupo Infniti Holding Ltd. (ix) | Controladora | 78.056 | - |
| Rafael Augusto Ranzolin (ix) | Acionista | 788 | - |
| | | 78.844 | - |

Total do passivo
1.054.978 **417.334**

Resultado
Varição cambial de mútuos financeiros

| | | | |
|---------------------------------------|----------------------------|----------|-----------|
| Grupo Infniti Holding Ltd. | Controladora | (4.771) | (32.785) |
| Bioenergy Corporation Ltd. | Outras partes relacionadas | (89) | (10.055) |
| Rafael Augusto Ranzolin | Acionista | 506 | (214) |
| Industria Paraguaia de Alcoholes S.A. | Outras partes relacionadas | (46.175) | (166.723) |
| | | (51.811) | (209.777) |

Despesas financeiras de mútuos financeiros

| | | | |
|---------------------------------------|----------------------------|----------|-----------|
| Grupo Infniti Holding Ltd. | Controladora | (1.740) | (2.834) |
| Bioenergy Corporation Ltd. | Outras partes relacionadas | (828) | (870) |
| Inpasa Bioenergia S.A. | Outras partes relacionadas | (1.374) | (23) |
| Rafael Augusto Ranzolin | Acionista | (34) | (2) |
| Industria Paraguaia de Alcoholes S.A. | Outras partes relacionadas | (32.227) | (24.860) |
| | | (36.202) | (28.587) |
| | | (88.014) | (238.364) |

Total resultado
(88.014) **(238.364)**

(i) Devido ao evento de incorporação o saldo foi extinto em 30/09/2021, conforme nota explicativa 2. (ii) Outras contas

nominal. O valor correspondente a R\$ 226.574 foram integralizados em caixa, restando o valor de R\$ 3.426 a integralizar até 31 de dezembro de 2022. A estrutura societária da Companhia está assim representada, em 31 de dezembro de 2021:

Table with 5 columns: Ações % de participação, Aumento de capital por efeito de incorporação de Capital, Ações, % de participação. Rows include Grupo Infiniti Holdings Ltd, Rafael Augusto Ranzolin, and Total.

b. Reserva legal É constituída à razão de 5% do lucro líquido apurado em cada exercício social nos termos do art. 193 da Lei nº 6.404/76, até o limite de 20% do capital social. c. Reserva de incentivos fiscais Trata-se de subvenção para investimento que deve ser tratado como reserva de incentivo fiscal nos termos do artigo 30 da Lei 12.973/2014, sendo reconhecido no resultado ao longo do período, confrontada com as despesas que pretende compensar, em base sistemática, uma vez que foram atendidas as condições do Pronunciamento Técnico CPC 07 - Subvenções e Assistência Governamentais. Após atendido os requisitos o ganho é reconhecido no resultado e reclassificado entre as contas do patrimônio líquido de lucros acumulados para reserva de incentivos fiscais, considerando que a legislação não permite a sua distribuição dentro do período de vigência, sob pena de perda do incentivo e da obrigação de recolhimento do tributo. Adicionalmente o valor resultante de reserva de incentivos fiscais, somente poderá ser utilizado para absorção de prejuízo ou aumento de capital.

Table with 2 columns: Item, Value. Rows include Saldo em 31 de dezembro de 2020, Adição por incorporação - PRODEIC - Inpasa Bioenergia S.A, SUDAM, PRODEIC, Subtotal.

d. Dividendos De acordo com o estatuto social, aos titulares das ações será atribuído, em cada exercício, dividendo não inferior a 25% do lucro líquido do exercício, ajustado na forma do artigo 202 da Lei 6.404/76, Na Assembleia Geral Ordinária e Extraordinária, ocorrida dia 29 de abril de 2021, foi aprovada a destinação de dividendos mínimos obrigatórios na importância de R\$ 48.522, referente ao exercício findo em 31 de dezembro de 2020, sendo acrescidos a esse valor a importância de R\$ 60.300, totalizando os dividendos no valor de R\$ 108.822 (cento e oito mil e oitocentos e vinte e dois mil reais). Em 30 de junho de 2021, foram distribuídos os dividendos referentes ao exercício findo em 31 de dezembro de 2019, correspondentes ao montante de R\$ 5.816, e os dividendos referentes ao exercício findo em 31 de dezembro de 2020, correspondentes ao montante de R\$ 48.522 e R\$ 5.023 dos dividendos adicionais propostos totalizando R\$ 59.361, cujo valor foi compensado de adiantamentos referente a compra de ações conforme nota explicativa 22 (ii). Em 21 de julho de 2021, foram distribuídos dividendos no montante de R\$ 1.223, cujo valor foi compensado com saldo de adiantamento para parte relacionada. Devido ao evento de incorporação em 30/09/2021, o montante de R\$ 25.332 foi adicionado ao saldo conforme nota explicativa 2. O valor remanescente de R\$ 78.844 será pago até março de 2023. A destinação do lucro líquido do exercício está detalhada a seguir:

Table with 4 columns: Item, 2021, 2020. Rows include Lucro líquido do exercício, Lucro líquido incorporado - Inpasa Bioenergia S.A. (i), Base de cálculo, Reserva legal 5% (ii), Reserva de incentivos fiscais, Dividendo mínimo obrigatório, Transferência de retenção de lucros.

(i) Decore do saldo de lucro incorporado apurado pela Inpasa Bioenergia S.A. (ii) Em 31 de dezembro de 2021 a destinação foi limitada a 20% do capital social nos termos da Lei 6.404/76. A destinação do resultado do exercício findo em 31 de dezembro de 2021 será remetida à aprovação da Assembleia Geral Ordinária, cujos dividendos mínimos obrigatórios somam R\$ 276.074. e. Retenção de lucros Corresponde ao saldo de lucros após as destinações estatutárias e legais, a disposição dos acionistas conforme proposta da Administração. Sua destinação será deliberada por conta da Assembleia que aprovar as demonstrações financeiras. Essa proposta está baseada na necessidade de manter capital de giro e de atender os projetos atuais e de expansão dos negócios previsto no seu plano de investimento denominado orçamento de capital.

24 Instrumentos financeiros A Companhia mantém operações com instrumentos financeiros com o objetivo de proteger o patrimônio, diminuindo as exposições relacionadas principalmente a riscos de câmbio, taxas de juros. A administração desses instrumentos é efetuada por meio de estratégias operacionais e controles internos visando assegurar liquidez, rentabilidade e segurança. A contratação de instrumentos financeiros com o objetivo de proteção é feita por meio de uma análise periódica da exposição ao risco que a administração pretende mitigar, e acontece de acordo com a demanda das áreas de negócio. A política de controle consiste no acompanhamento permanente das condições contratadas versus as condições vigentes no mercado. Os resultados obtidos com estas operações estão condizentes com as políticas e estratégias definidas pela administração da Companhia. Todas as operações com instrumentos financeiros e derivativos são classificadas nas categorias previstas no Pronunciamento Técnico CPC 48 e estão reconhecidas nas demonstrações financeiras, conforme quadro abaixo: a. Classificação contábil e valores justos A tabela a seguir apresenta os valores contábeis e os valores justos dos ativos e passivos financeiros, incluindo os seus níveis na hierarquia do valor justo.

Table with 6 columns: 31 de dezembro de 2021, Nota, Valor justo por meio de resultado, Custo amortizado, Outros passivos financeiros, Total, Hierarquia do valor justo. Rows include Ativos financeiros mensurados ao valor justo, Ativos financeiros não-mensurados ao valor justo, Passivos financeiros não-mensurados ao valor justo.

b. Mensuração do valor justo Os valores contábeis referentes aos instrumentos financeiros constantes no balanço patrimonial, quando comparados com os valores que poderiam ser obtidos na sua negociação em um mercado ativo ou, na ausência destes, com o valor presente líquido ajustado com base na taxa vigente de juros no mercado, se aproximam, substancialmente, de seus correspondentes valores de mercado. Não ocorreram transferências entre níveis a serem consideradas em 31 de dezembro de 2021. c. Método e técnicas de avaliação Os instrumentos financeiros derivativos foram avaliados por meio da utilização das curvas e preços de mercado que impactam cada instrumento, nas datas de apuração. d. Gerenciamento dos riscos financeiros A Companhia e suas controladas apresentam exposição aos seguintes riscos advindos do uso de instrumentos financeiros: • Risco de liquidez • Risco de mercado • Risco operacional • Risco de crédito. Estrutura do gerenciamento de risco A Administração e a Diretoria têm responsabilidade global pelo estabelecimento e supervisão da estrutura de gerenciamento de risco da Companhia e suas controladas. As políticas de gerenciamento de risco da Companhia e suas controladas são estabelecidas para identificar e analisar os riscos aos quais está exposta, para definir limites de riscos e controles apropriados, e para monitorar os riscos e a aderência aos limites definidos. As políticas de gerenciamento de risco e os sistemas são revisados regularmente para refletir mudanças nas condições de mercado e nas atividades. A Companhia por meio de suas normas e procedimentos de treinamento e gerenciamento, busca manter um ambiente de disciplina e controle no qual todos os funcionários tenham consciência de suas atribuições e obrigações. (i) Riscos de liquidez Risco de liquidez é o risco em que a Companhia e suas controladas irão encontrar dificuldades em cumprir com as obrigações associadas com seus passivos financeiros que são liquidados com pagamentos à vista ou com outro ativo financeiro. A abordagem da Companhia e suas controladas na administração de liquidez é de garantir, na medida do possível, que sempre terá liquidez suficiente para cumprir com suas obrigações no vencimento, sob condições normais e de estresse, sem causar perdas inaceitáveis ou com risco de prejudicar a reputação da Companhia e suas controladas. A previsão de fluxo de caixa da Companhia e suas controladas monitora continuamente a liquidez. Essa previsão considera os planos de financiamento de dívida da Companhia e suas controladas e o cumprimento de suas metas. Exposição ao risco de liquidez A seguir, estão os vencimentos contratuais de passivos financeiros na data da demonstração financeira. Esses valores são brutos e não-descontados, e incluem pagamentos de juros contratuais e excluem o impacto dos acordos de compensados.

Table with 6 columns: 31 de dezembro de 2021, Nota, Valor contábil, Total, 6 a 12 meses, 1 a 2 anos, 2 a 5 anos. Rows include Fornecedores, Empréstimos e financiamentos, Debêntures, Empréstimos partes relacionadas.

Table with 6 columns: 31 de dezembro de 2020, Nota, Valor contábil, Total, 6 a 12 meses, 1 a 2 anos, 2 a 5 anos. Rows include Fornecedores, Empréstimos e financiamentos, Debêntures, Outras contas a pagar - Saldo devedor de aquisição de participação societária, Empréstimos partes relacionadas.

Não é esperado que os fluxos de caixa incluído na análise de maturidade da Companhia possam ocorrer significativamente mais cedo, ou com valores diferentes dos indicados acima. (ii) Risco de mercado Risco de mercado é o risco que alterações nos preços de mercado, tais como as taxas de câmbio e taxas de juros irão afetar os ganhos da Companhia ou o valor de seus instrumentos financeiros. O objetivo do gerenciamento de risco de mercado é gerenciar e controlar as exposições a riscos de mercados, dentro de parâmetros aceitáveis e ao mesmo tempo otimizar o retorno. A Companhia avalia permanentemente a contratação de operação de hedge para mitigar esses riscos. Ao longo do período a Companhia utilizaram-se de instrumentos financeiros derivativos para proteger suas exposições. Exposição a riscos cambiais É o risco relacionado à variação das cotações de moedas frente à moeda funcional da Companhia, que podem incorrer em ganhos ou perdas financeiras. Grande parte dos empréstimos e financiamentos, está atrelada ao USD e EUR, gerando a necessidade de monitoramento diário e execução de ações que tem o objetivo de proteger o patrimônio da Companhia. Exposição líquida em moeda estrangeira está demonstrando no quadro a seguir, pelos montantes de principal (nacional em R\$): Empréstimos e financiamentos em moeda estrangeira:

Table with 4 columns: Ptax Moeda, BRL, USD. Rows include Empréstimos e financiamentos (Nota 17), Empréstimos e financiamentos (Nota 17), Instrumentos financeiros derivativos, Empréstimos partes relacionadas (Nota 22), Exposição Líquida.

Análise de sensibilidade - Risco de moeda A Companhia efetua uma análise de sensibilidade de quanto teriam aumentado (reduzido) o patrimônio e o resultado do período à variação monetária do dólar e euro de acordo com as premissas a seguir. O cenário 1 corresponde ao cenário considerado mais provável nas taxas de juros, na data das demonstrações financeiras. O cenário 2 corresponde a uma alteração de 25% nas taxas, e o cenário 3 corresponde a uma alteração de 50% nas taxas. Separamos os efeitos em elevação e redução nas taxas conforme as tabelas a seguir:

Table with 6 columns: Instrumentos, Moeda, Cenário 1, Cenário 2, Cenário 3, % de variação. Rows include Passivos financeiros, Empréstimos e financiamentos (Nota 12), Instrumentos financeiros derivativos, Empréstimos - partes relacionadas (Nota 16), Impacto no resultado e patrimônio líquido.

Instrumentos financeiros derivativos A Companhia possui operações que podem ser impactadas pela variação de moedas estrangeiras. Na qual em 31 de dezembro de 2021 refere-se a contratos de SWAP atrelados a dois empréstimo no montante de USD 100.000 mil. A administração da Companhia mantém o monitoramento permanente sobre os instrumentos financeiros derivativos contratados por meio dos seus controles internos. A posição em aberto em 31 de dezembro de 2021, incluindo data de vencimento e valor justo esta detalhada a seguir:

Table with 6 columns: Data da operação, Data do vencimento, Prazo, Moeda de referência, Contrato, Nocial, Valor justo em 2021. Rows include 30/06/2021, 06/12/2021.

A Companhia reconheceu em 2021 receitas financeiras no montante de R\$ 182 mil e despesas financeiras no montante de R\$ 7.718, em decorrência de resultado de instrumentos financeiros derivativos. Risco de taxa de juros A Companhia possui empréstimos com partes relacionadas que não são corrigidos por variação monetária, variação cambial e/ou juro (pré ou pós fixados). As aplicações financeiras da Companhia está indexadas ao CDI. Exposição ao risco de taxa de juros Na data das Demonstrações financeiras, o perfil dos instrumentos financeiros remunerados por juros variáveis da Companhia era:

Table with 4 columns: Ativos e passivos financeiros, Nota, 2021, 2020. Rows include Aplicações financeiras, Empréstimos e financiamentos, Debêntures, Total.

Análise de sensibilidade de fluxo de caixa para instrumentos de taxa variável Com base no saldo dos instrumentos, e nas taxas de juros, a Companhia efetua uma análise de sensibilidade de quanto teriam aumentado (reduzido) o patrimônio e o resultado do período de acordo com as premissas a seguir. O cenário 1 corresponde ao cenário considerado mais provável das taxas de juros, na data das Demonstrações financeiras. O cenário 2 corresponde a uma alteração de 25% nas taxas, e o cenário 3 corresponde a uma alteração de 50% nas taxas. Os efeitos em apreciação e depreciação nas taxas são apresentados conforme as tabelas a seguir: Risco de taxa de juros sobre ativos e passivos financeiros - Apreciação e depreciação das taxas

Table with 6 columns: Ativos e passivos financeiros, Exposição, Cenário 1 provável, Cenários, Valorização (R\$), Desvalorização (R\$). Rows include Caixa e equivalentes de caixa, Empréstimos e financiamentos, Debêntures, Total.

Fontes: a informação CDI foi extraída da base da CETIP, na data-base do último dia útil de dezembro de 2021.

(iii) Risco operacional Com o objetivo de implementar controles e gerar resultados, a Companhia, baseada em indicadores de desempenho define as responsabilidades operacionais e monitora as diversas áreas, priorizando produtividade, segurança, respeito ao meio ambiente e lucratividade, agregados ao desenvolvimento de habilidades e capacitação de seus colaboradores. Este conjunto de valores permite que a gestão operacional da Companhia maximize os resultados pretendidos. Risco operacional é o risco de prejuízos diretos ou indiretos decorrentes de uma variedade de causas associadas a processos, pessoal, tecnologia e infraestrutura da Companhia e de fatores externos, exceto riscos de crédito, mercado e liquidez, como aqueles decorrentes de exigências legais e regulatórias e de padrões geralmente aceitos de comportamento Empresarial. O objetivo da Companhia é administrar o risco operacional para evitar a ocorrência de prejuízos financeiros e danos à reputação da Companhia e buscar eficiência de custos e para evitar procedimentos de controle que restrinjam iniciativa e criatividade. A principal responsabilidade para o desenvolvimento e implementação de controles para tratar riscos operacionais é atribuída à alta administração. A responsabilidade é apoiada pelo desenvolvimento de padrões gerais para a administração a administração de riscos operacionais nas seguintes áreas: • Exigências para segregação adequada de funções, incluindo a autorização independente de operações; • Exigências para a reconciliação e monitoramento de operações; • Cumprimento com exigências regulatórias e legais; • Documentação de controles e procedimentos; • Exigências para a avaliação periódica de riscos operacionais enfrentados e a adequação de controles e procedimentos para tratar dos riscos identificados; • Exigências de reportar prejuízos operacionais e as ações corretivas propostas; • Desenvolvimento de planos de contingência; • Treinamento e desenvolvimento profissional; • Padrões éticos e comerciais; • Mitigação de risco, incluindo seguro quando eficaz.

(iv) Risco de crédito Risco de crédito é o risco da Companhia incorrerem em perdas financeiras caso um cliente ou uma contraparte em um instrumento financeiro falhe em cumprir com suas obrigações contratuais. O valor contábil dos ativos financeiros representa a exposição máxima do crédito. Caixa e equivalentes de caixa Os montantes são mantidos em instituições financeiras de primeira linha a fim de minimizar o risco de crédito trazido por essas operações. A Companhia utilizou uma abordagem similar à utilizada para títulos de dívida na avaliação da perda de crédito esperada em caixa e equivalentes de caixa. Clientes e outros recebíveis A área de crédito é responsável por estabelecer limites para todos os clientes que efetuarem transações a prazo. Os parâmetros da definição de limites de crédito são: a) Informações de mercado (Serasa e network com outras empresas); e b) Análise financeira sobre as demonstrações financeiras. Exposição a riscos de crédito O valor contábil dos ativos financeiros representa a exposição máxima do crédito. A exposição máxima do risco do crédito na data das demonstrações financeiras foi:

Table with 4 columns: Nota, 2021, 2020. Rows include Caixa e equivalentes de caixa, Contas a receber de clientes, Mútuo com partes relacionadas.

Perdas por redução no valor recuperável A composição por vencimento dos recebíveis na data das demonstrações financeiras foi a seguinte:

Table with 4 columns: Vencido, 2021, 2020. Rows include Até 30 dias, Entre 31 e 60 dias, Entre 121 e 180 dias, Entre 181 e até 360 dias, A mais de 360 dias.

Provisão para perdas esperadas

Table with 4 columns: Nota, 2021, 2020. Rows include Provisão para perdas esperadas.

A provisão para perdas de crédito esperadas foi calculada com base na análise de risco dos créditos, que contempla o histórico de perdas, a situação individual dos clientes, a situação do grupo econômico ao qual pertencem, as garantias reais para os débitos e, quando aplicável, a avaliação dos assessores jurídicos. A provisão para perdas de crédito esperadas é considerada suficiente pela Administração da Companhia para cobrir eventuais perdas sobre os valores a receber e a movimentação é assim demonstrada:

Table with 4 columns: Em 31 de dezembro de 2019, 2020, Em 31 de dezembro de 2020, 2020, Em 31 de dezembro de 2021, 2020, Em 31 de dezembro de 2021, 2020.

A Companhia por meio de suas operações gerou receita principalmente pela venda de etanol produzido do milho e seus derivados. Abaixo apresentamos a conciliação entre as receitas bruta para fins fiscais e as receitas apresentadas na demonstração de resultado do exercício:

Table with 4 columns: Mercado interno, 2021, 2020, Mercado externo, 2021, 2020. Rows include Etanol hidratado, Etanol anidro, DDG's (*), óleo de milho, Milho, Tecnologia IOP, Energia elétrica, Cbio, Prestação de serviços e outras.

Table with 4 columns: Receita operacional bruta, 2021, 2020. Rows include Receita operacional bruta.

| Deduções | | 2021 | 2020 |
|---|------------------|------------------|------|
| Impostos sobre vendas | (441.530) | (212.261) | |
| Devoluções de venda de produção própria | (53.093) | (11.909) | |
| Deduções da receita | (494.623) | (224.170) | |
| Receita operacional líquida | 4.105.132 | 1.459.729 | |

(* Os DDGs (*Dried Distillers Grains*) são coprodutos do parque fabril utilizado para nutrição animal, também conhecido como farelo de milho.

a) Obrigações de desempenho e Políticas de reconhecimento de receita

| Tipo de produto | Natureza e a época do cumprimento das obrigações de desempenho, incluindo condições de pagamento significativas | Reconhecimento da receita conforme o CPC 47 |
|-----------------|---|---|
| Etanol | Os clientes obtêm controle do etanol, DDG e A receita é reconhecida quando os produtos são entregues e aceitas nas dependências do cliente em suas responsabilidades sobre o frete (CIF e FOB). As faturas são emitidas naquele momento. Elas devem ser pagas em prazo de 30 dias. Não há nenhum desconto para as vendas destes produtos e também não existe nenhum programa de segregados por região, e fidelidade que possamos identificar como uma obrigação de desempenho de modo aplicável estornado na receita de vendas. | 47 |
| DDG | Os clientes obtêm controle do etanol, DDG e A receita é reconhecida quando os produtos são entregues e aceitas nas dependências do cliente em suas responsabilidades sobre o frete (CIF e FOB). As faturas são emitidas naquele momento. Elas devem ser pagas em prazo de 30 dias. Não há nenhum desconto para as vendas destes produtos e também não existe nenhum programa de segregados por região, e fidelidade que possamos identificar como uma obrigação de desempenho de modo aplicável estornado na receita de vendas. | 47 |
| Óleo degomado | Os clientes obtêm controle do etanol, DDG e A receita é reconhecida quando os produtos são entregues e aceitas nas dependências do cliente em suas responsabilidades sobre o frete (CIF e FOB). As faturas são emitidas naquele momento. Elas devem ser pagas em prazo de 30 dias. Não há nenhum desconto para as vendas destes produtos e também não existe nenhum programa de segregados por região, e fidelidade que possamos identificar como uma obrigação de desempenho de modo aplicável estornado na receita de vendas. | 47 |
| Energia | Os clientes obtêm controle do etanol, DDG e A receita é reconhecida quando os produtos são entregues e aceitas nas dependências do cliente em suas responsabilidades sobre o frete (CIF e FOB). As faturas são emitidas naquele momento. Elas devem ser pagas em prazo de 30 dias. Não há nenhum desconto para as vendas destes produtos e também não existe nenhum programa de segregados por região, e fidelidade que possamos identificar como uma obrigação de desempenho de modo aplicável estornado na receita de vendas. | 47 |

b) Contratos de clientes Na data base, a Companhia possuía os seguintes montantes em contratos de fornecimento: • Venda de Etanol Hidratado de 11.827.836 litros, e Venda de Etanol Anidro 103.407 litros que ocorrerão até 28 de fevereiro de 2022 com um preço que flutua com base nos preços atuais de mercado ESALQ CEPEA no momento da venda. • Venda de energia de 5.968 MWh que ocorrerão até 06 de janeiro de 2022.

26 Custos por natureza

Os custos e despesas são demonstrados no resultado por função. A reconciliação do resultado por natureza para os exercícios findos em 31 de dezembro de 2021 e 2020.

| | 2021 | 2020 |
|-------------------------------|--------------------|------------------|
| Etanol hidratado. | (1.310.097) | (468.049) |
| Etanol anidro. | (388.589) | (134.700) |
| DDG's. | (188.195) | (108.039) |
| Óleo degomado. | (81.869) | (34.912) |
| Milho. | (11.137) | (27.911) |
| Revenda de mercadorias. | (15.568) | (11.230) |
| Energia elétrica. | (23.915) | (8.261) |
| Custo dos serviços prestados. | (44) | (291) |
| Total | (2.019.415) | (793.394) |

a. Custos por natureza:

| | 2021 | 2020 |
|--------------------------------|--------------------|------------------|
| Matéria-prima e Insumos | (1.862.298) | (684.127) |
| Depreciação e amortização | (39.129) | (24.329) |
| Despesas com pessoal | (33.109) | (17.635) |
| Custo de Revenda de Mercadoria | (31.771) | (39.432) |
| Mão-de-obra contratada | (24.298) | (11.343) |
| Materiais de manutenção | (15.583) | (11.919) |
| Outras despesas | (3.053) | (2.225) |
| Compra de combustíveis | (3.177) | (1.431) |
| Materiais de Consumo | (5.787) | (313) |
| Despesa com Viagens | (650) | (611) |
| Aluguéis | (558) | (29) |
| Total | (2.019.415) | (793.394) |

b. Classificadas como:

| | 2021 | 2020 |
|---------------------------|--------------------|------------------|
| Com materiais | (1.886.846) | (697.790) |
| Com pessoal | (33.109) | (17.635) |
| Depreciação e amortização | (39.129) | (24.329) |
| Gerais | (36.033) | (42.298) |
| Serviços contratados | (24.298) | (11.342) |
| Total | (2.019.415) | (793.394) |

27 Despesas de vendas e distribuição

| | 2021 | 2020 |
|-------------------------------|------------------|------------------|
| Serviços contratados - Fretes | (279.940) | (84.339) |
| Serviços contratados | (19.565) | (9.195) |
| Despesas com materiais | (514) | (135) |
| Despesas com pessoal | (10.272) | (5.220) |
| Depreciação e amortização | (400) | (238) |
| Despesas gerais | (8.114) | (2.889) |
| Total | (318.804) | (101.717) |

28 Despesas administrativas e gerais

| | 2021 | 2020 |
|---------------------------|-----------------|-----------------|
| Despesas com pessoal | (24.797) | (13.935) |
| Serviços contratados | (14.880) | (10.413) |
| Despesas gerais | (1.914) | (509) |
| Despesas com materiais | (4.011) | (1.513) |
| Depreciação e amortização | (4.211) | (2.173) |
| Total | (49.813) | (28.542) |

29 Receitas (Despesas) financeiras líquidas

| | 2021 | 2020 |
|---|------------------|------------------|
| Receitas financeiras | 2.205 | 5.239 |
| Descontos obtidos | 998 | 5.106 |
| Juros sobre empréstimos concedidos | 183 | 36.985 |
| Instrumentos financeiros | 1.440 | 2.254 |
| Outras receitas financeiras | 173.226 | 92.865 |
| Ganho com variação cambial | 178.052 | 142.450 |
| Despesas financeiras | (85.480) | (43.992) |
| Juros passivos | (9.348) | (10.571) |
| Outras despesas | (7.718) | (13.478) |
| Instrumentos financeiros | (818) | (490) |
| Debitures | (234.572) | (247.326) |
| Perda com variação cambial | (337.936) | (315.857) |
| Receitas (despesas) financeiras líquidas | (159.884) | (173.407) |

30 Imposto de renda e contribuição social corrente e diferidos

a. Composição, natureza e realização dos impostos diferidos Em 31 de dezembro de 2021 e 31 de dezembro de 2020, a Companhia possuía créditos tributários a compensar sobre os seguintes valores-base:

| | Reconhecidos em 2021 | Saldos no resultado por incorporação em 2020 | Recebidos por incorporação (Nota 2) | 2020 |
|--------------------------------------|----------------------|--|-------------------------------------|-----------------|
| Ativo fiscal diferido | | | | |
| Variação cambial por regime de caixa | - | (50.162) | 13.566 | 36.596 |
| Despesas pré-operacionais | 5.986 | 1.003 | 1.180 | 3.803 |
| Instrumentos financeiros derivativos | 2.165 | 2.165 | - | - |
| Provisão para perdas esperadas | 567 | 149 | - | 418 |
| Total | 8.718 | (46.845) | 14.746 | 40.817 |
| Passivo fiscal diferido | | | | |
| Diferença de taxa de depreciação | (34.252) | (14.524) | (6.697) | (13.031) |
| Juros financeiros capitalizados | (8.533) | (4.017) | (2.908) | (1.608) |
| Custos Emissão Debenture | (3.735) | (3.735) | - | - |
| Total | (46.520) | (22.276) | (9.605) | (14.639) |
| Base líquida | (37.802) | (69.121) | 5.141 | 26.179 |

b. Conciliação da despesa efetiva de imposto de renda e contribuição social A conciliação da despesa calculada pela aplicação das alíquotas fiscais combinadas e da despesa de imposto de renda e contribuição social debitada em resultado é demonstrada como segue:

| | 2021 | 2020 |
|--|------------------|-----------------|
| Lucro antes do imposto de renda e contribuição social | 1.564.258 | 371.188 |
| Taxa nominal | 34% | 34% |
| Imposto de renda e contribuição social: | | |
| Tributos pela taxa nominal | (531.848) | (126.203) |
| Tributos sobre exclusões (adições) permanentes: | | |
| Outras adições a exclusões permanentes | (1.860) | (1.097) |
| Incentivos fiscais | 330.903 | 90.440 |
| Equivalência patrimonial | - | 266 |
| Outros | (3.505) | (357) |
| Total do imposto de renda e contribuição social | (206.310) | (36.951) |
| Imposto de renda e contribuição social diferido | (69.121) | 14.479 |
| Imposto de renda e contribuição social corrente | (398.440) | (120.473) |
| Incentivo fiscal do imposto de renda - SUDAM | 261.251 | 69.043 |
| Total do imposto de renda e contribuição social | (206.310) | (36.951) |
| Alíquota fiscal efetiva | -13% | -10% |

c. Passivo fiscal corrente

| | 2021 | 2020 |
|--|----------------|---------------|
| CSLL Contribuição Social sobre o lucro líquido | 35.227 | 11.152 |
| IRPJ Imposto de renda pessoa jurídica | 75.026 | 5.052 |
| Total | 110.253 | 16.204 |

A Companhia reconhece os valores de IR e CSLL apurados sobre o resultado no exercício findo em 31 de dezembro de 2021, os referidos valores foram divididos em 3 quotas para recolhimento em três parcelas as quais serão pagas acrescidas de juros conforme atualização da Selic.

31 Informações por segmento

A Administração da Companhia se baseia seus relatórios internos gerenciais para tomada de decisões nas próprias demonstrações financeiras, na mesma base em que essas declarações são divulgadas seguindo o CPC 22 / IFRS 8 – Informações por segmento. A Companhia operara os seguintes segmentos reportáveis:

| Segmentos reportáveis | Operações |
|-----------------------|--|
| Etanol | Venda de etanol anidro e hidratado. |
| Nutrição animal | Venda de DDGS (<i>Distiller's dried grains</i>) e óleo de milho. |
| Energia | Venda e revenda de energia |
| Revenda de Milho | Venda de milho adquirido de terceiros |

Os segmentos estão alinhados com os produtos e refletem a estrutura utilizada pela Administração para avaliar o desempenho da Companhia. Tendo em vista que os ativos são utilizados igualmente para a produção de etanol, DDGS (*Distiller's dried grains with solubles*), óleo em bruto, e bioenergia, não há divulgação em separado desses ativos.

Receita por segmento

| | 2021 | 2020 |
|--|--------------------|------------------|
| Etanol anidro | 664.415 | 230.470 |
| Etanol hidratado | 2.257.000 | 760.961 |
| Etanol | 2.921.415 | 991.431 |
| DDGS | 556.501 | 242.051 |
| Óleo de milho | 283.441 | 65.014 |
| Nutrição animal | 839.942 | 307.065 |
| Cogeração de energia | 15.625 | 7.978 |
| Outros segmentos | 48.210 | 68.916 |
| Receita líquida por segmento (1) | 3.825.192 | 1.375.390 |
| Reclassificação - Frete de vendas | 279.940 | 84.339 |
| Receita operacional líquida total | 4.105.132 | 1.459.729 |
| Custo do produto vendido (2) | (2.019.415) | (793.394) |
| Lucro bruto | 2.085.717 | 666.335 |
| Despesas operacionais por segmento | (361.575) | (121.740) |
| Reclassificação - Frete de vendas | 279.940 | 84.339 |
| Despesas operacionais totais (3) | (81.635) | (37.401) |
| Receitas (despesas) financeiras líquidas (4) | (159.884) | (173.407) |
| Resultado do exercício antes dos impostos (1)+(2)+(3)+(4) | 1.564.258 | 371.188 |

Para uma melhor compreensão do resultado dos segmentos reportáveis e para uma melhor tomada de decisão em sua precificação, a Administração da Companhia avalia as suas receitas líquidas, deduzidas das despesas de fretes na comercialização. A decisão da Administração sobre a alocação de recursos e monitoramento do desempenho de cada segmento é baseada na receita líquida, deduzida das despesas de frete. Os produtos comercializados são oriundos de um único processo produtivo - a moagem do milho - e, portanto, a Administração não aloca custos e despesas operacionais entre os segmentos em seus relatórios gerenciais. Além disso, os ativos e passivos não são alocados por segmento.

32 Resultado por ação

A tabela abaixo reconcilia o lucro líquido do período com os valores usados para calcular o lucro líquido por ação básico e diluído:

| | 2021 | 2020 |
|--|-------------|-------------|
| Lucro líquido do exercício (a) | 1.357.948 | 334.237 |
| Número da média ponderada das ações (b) | 251.667 | 200.001 |
| Resultado por ação básico | 5,40 | 1,67 |
| Resultado por ação diluído (a) / (b) x 1000 | 5,40 | 1,67 |

33 Demonstrações do fluxo de caixa

As demonstrações dos fluxos de caixa foram elaboradas de acordo com o CPC 03 (R2) / IAS 7. Durante os exercícios findos em 31 de dezembro de 2021 e 2020, a Companhia adquiriu bens do ativo imobilizado, dos quais uma parte são itens que não envolveram desembolso de caixa na aquisição de máquinas e equipamentos para a planta industrial, e que estão, classificadas como Fornecedores, estando este montante eliminado na demonstração de fluxo de caixa decorrente das aquisições de imobilizado. A conciliação encontra-se demonstrada no quadro a seguir:

| | 2021 | 2020 |
|--|------------------|----------------|
| Aquisição de bens do ativo imobilizado (nota 15) | 1.571.243 | 367.353 |
| Aquisição de bens do ativo imobilizado líquido | 1.571.243 | 367.353 |
| Valores não caixa reconhecidos no passivo (nota 16) | (99.720) | (84.745) |
| Capitalização de custos de empréstimos | (18.296) | (4.729) |
| Aquisição líquida de ativos imobilizados e obras em andamento | 1.453.227 | 277.879 |

34 Compromissos - contratos a termos de compra de milho

A Companhia realiza operações de compra de commodities a termo (matéria-prima - milho), com preços fixados, para evitar ficar exposta a oscilações de preços dessa *commodity*. Nos termos do CPC 47 / IFRS 9 o valor justo deste instrumento financeiro não é reconhecido para os contratos a termo em aberto por serem celebrados e serem mantidos para fins de recebimento do milho, de acordo com os requisitos de compra e uso esperado da Companhia. Em 31 de dezembro de 2021, a Companhia mantinha contratos de compra de milho com preço fixado no volume de 2.023 toneladas, sendo 99% do montante a serem entregues até o final de 2022 e o residual até setembro de 2023.

Inpasa Agroindustrial S.A.
CNPJ: 29.316.596/0001-15
www.inpasa.com.br

Diretoria Executiva
Diretores
Flávio Peruzzo Pires Gonçalves
Fernando Zioli Alfini

Contador Responsável:
Euda Terezinha Pinheiro
CPF: 558.849.200-59 CRC-MT 006153/O-0

PODER JUDICIÁRIO

TRIBUNAL DE JUSTIÇA

TRIBUNAL DE JUSTIÇA DO ESTADO DE MATO GROSSO
DEPARTAMENTO ADMINISTRATIVO

EXTRATO

4º TERMO ADITIVO AO CONTRATO Nº 21/2018- CIA 0021968-79.2018.8.11.0000

OBJETO: "O presente Termo de Aditamento tem por finalidade alterar, em parte, a Cláusula Terceira- Da Vigência, item 3.1, do contrato originalmente firmado entre as partes".

CONTRATANTE: TRIBUNAL DE JUSTIÇA/MT - FUNAJURIS
CNPJ: 03.535606/0001-10 - 01.872.837/0001-93

CONTRATADO: CAPRIATA DE SOUZA LIMA & SOUZA LIMA LTDA
CNPJ: 86.982.790/0001-73

DA VIGÊNCIA: "Alterar, em parte, o item 3.1 da Cláusula Terceira- Da vigência, prorrogando o prazo de vigência do contrato por mais 12 (doze) meses, para o período de 09/03/2022 a 08/03/2023".

Cuiabá, 16 de março de 2022.

Ivone Regina Marca
Diretora do Departamento Administrativo

mt.gov.br

O GOVERNO DE MT
**FAZ A SAÚDE
FUNCIONAR
E CONSTRÓI HOSPITAIS.**



Reformados e entregues:

Hospital Santa Casa
Hospital Metropolitano

Em construção:

Hospital Júlio Müller
Hospital Central

Em reforma:

Hospitais Regionais de Rondonópolis,
Sinop, Sorriso, Cáceres e Colíder.

Novos hospitais em obras começando em 2022:

Hospitais Regionais de Juína, Araguaia,
Tangará da Serra e Alta Floresta.



ENFERMEIRA E PACIENTE

É O GOVERNO DO ESTADO CUMPRINDO SUA OBRIGAÇÃO
DE PRESTAR CONTAS DO QUE FAZ AO CIDADÃO.



mt.gov.br

O GOVERNO DE MT VAI REDUZIR OS IMPOSTOS A PARTIR DE JANEIRO DE 2022.

DE 27% PARA 17% NA CONTA
DE ENERGIA

DE 30% PARA 17% NA INTERNET

DE 30% PARA 17% NA CONTA DO
TELEFONE E CELULAR

DE 25% PARA 23% NA GASOLINA

DE 17% PARA 16% NO DIESEL

DE 17% PARA 12% NO GÁS GLP

O GOVERNO DE MT REALIZA O MAIOR CORTE DE IMPOSTOS DO BRASIL
A PARTIR DE JANEIRO DE 2022.

PROGRAMA
Mais MT



QUER SABER MAIS?
MANDEWHATS.
(65) 98475-0102





ISSO É ROTINA
PRA VOCÊ.

ÁGUA PARADA, PRA
DENGUE, TAMBÉM.

CERTOS HÁBITOS SÃO ROTINA
PRA GENTE. MAS POR QUE
COMBATER A DENGUE
AINDA NÃO?

Faça do combate à Dengue uma
rotina. Só assim será possível
eliminar esse perigo.



Vire garrafas de cabeça para baixo



Limpe e tampe bem a caixa d'água



Troque sempre a água do seu pet



Elimine água em vasos de flores



Mantenha calhas secas e limpas



Mantenha piscinas limpas

A DENGUE MATA.

MUDAR SUA ROTINA É CUIDAR DA SUA FAMÍLIA.





Governo do Estado de Mato Grosso
Secretaria de Estado de Planejamento e Gestão

**SUPERINTENDÊNCIA DA IMPRENSA OFICIAL DO
ESTADO DE MATO GROSSO**

CENTRO POLÍTICO ADMINISTRATIVO
Rua Júlio Domingos de Campos
CEP 78050-970 - Cuiabá - Mato Grosso
CNPJ(MF) 03.507.415/0004-97

www.iomat.mt.gov.br
Acesse o portal E-Mato Grosso
www.mt.gov.br

ORIENTAÇÃO PARA PUBLICAÇÃO

De acordo com a Instrução Normativa nº 005/2008 do Diário Oficial de 27 de maio de 2008, as matérias deverão ser enviadas pelo sistema IOMATNET e no balcão da IOMAT, pessoalmente, em Pen Drive, CD-ROM ou através do correio eletrônico, publica@iomat.mt.gov.br, até as 16:00hs.

Os arquivos deverão ser em extensão .rtf, .doc ou .docx

ATENDIMENTO EXTERNO

De acordo com a Portaria nº 030/2019/SEPLAG do Diário Oficial de 05 de Abril de 2019, o atendimento é de Segunda à Sexta-feira, das 08:00hs às 12:00hs e 13:00hs às 17:00hs.

(65) 3613-8000

HINO NACIONAL

Letra de Joaquim Osório Duque Estrada e música de Francisco Manoel da Silva

Ouviram do Ipiranga as margens plácidas
De um povo heróico o brado retumbante,
E o sol da Liberdade, em raios fúlgidos,
Brilhou no céu da Pátria nesse instante.

Se o penhor dessa igualdade
Conseguimos conquistar com braço forte,
Em teu seio, ó Liberdade,
Desafia o nosso peito a própria morte!

Ó Pátria amada, Idolatrada, Salve! Salve!

Brasil, um sonho intenso, um raio vívido
De amor e de esperança à terra desce,
Se em teu formoso céu, risonho e límpido,
A imagem do Cruzeiro resplandece.

Gigante pela própria natureza,
És belo, és forte, impávido colosso,
E o teu futuro espelha essa grandeza

Terra adorada, Entre outras mil,
És tu, Brasil, Ó Pátria amada!
Dos filhos deste solo és mãe gentil,
Pátria amada, Brasil!

Deitado eternamente em berço esplêndido,
Ao som do mar e à luz do céu profundo,
Fulguras, ó Brasil, florão da América,
Iluminado ao sol do Novo Mundo!

Do que a terra mais garrida
Teus risonhos, lindos campos têm mais flores;
"Nossos bosques têm mais vida",
"Nossa vida" no teu seio "mais amores".

Ó Pátria amada, Idolatrada, Salve! Salve!

Brasil, de amor eterno seja símbolo
O lábaro que ostentas estrelado,
E diga o verde-louro desta fâmula
Paz no futuro e glória no passado.

Mas, se ergues da justiça a clava forte,
Verás que um filho teu não foge à luta,
Nem teme, quem te adora, a própria morte!

Terra adorada Entre outras mil,
És tu, Brasil, Ó Pátria amada!

Dos filhos deste solo és mãe gentil,
Pátria amada,
Brasil!

HINO DE MATO GROSSO

Decreto Nº 208 de 05 de setembro de 1983

Letra de Dom Francisco de Aquino Corrêa e música do maestro Emílio Heine

Limitando, qual novo colosso,
O ocidente do imenso Brasil,
Eis aqui, sempre em flor, Mato Grosso,
Nosso berço glorioso e gentil!

Eis a terra das minas faiscantes,
Eldorado como outros não há
Que o valor de imortais bandeirantes
Conquistou ao feroz Paiaguás!

Salve, terra de amor, terra do ouro,
Que sonhara Moreira Cabral!
Chova o céu dos seus dons o tesouro
Sobre ti, bela terra natal!

Terra noiva do Sol! Linda terra!
A quem lá, do teu céu todo azul,
Beija, ardente, o astro louro, na serra
E abençoa o Cruzeiro do Sul!

No teu verde planalto escampado,
E nos teus pantanais como o mar,
Vive solto aos milhões, o teu gado,
Em mimosas pastagens sem par!

Salve, terra de amor, terra do ouro,
Que sonhara Moreira Cabral!
Chova o céu dos seus dons o tesouro
Sobre ti, bela terra natal!

Hévea fina, erva-mate preciosa,
Palmas mil, são teus ricos florões;
E da fauna e da flora o índio goza,
A opulência em teus virgens sertões.

O diamante sorri nas grupiarias
Dos teus rios que jorram, a flux.
A hulha branca das águas tão claras,
Em cascatas de força e de luz!

Salve, terra de amor, terra do ouro,
Que sonhara Moreira Cabral!
Chova o céu dos seus dons o tesouro
Sobre ti, bela terra natal!

Dos teus bravos a glória se expande
De Dourados até Corumbá,
O ouro deu-te renome tão grande,
Porém mais nosso amor te dará!

Ouve, pois, nossas juras solenes
De fazermos em paz e união,
Teu progresso imortal como a fênix
Que ainda timbra o teu nobre brasão!

Salve, terra de amor, terra de ouro,
Que sonhara Moreira Cabral!
Chova o céu dos seus dons o tesouro
Sobre ti, bela terra natal!

HINO À BANDEIRA DE MATO GROSSO

Letra e música dos autores: Abel Santos Anjos Filho, Tânia Domingos do Nascimento e Hudson C. Rocha

"Uma radiante estrela exalta o céu anil
Fulgura na imensidão do meu Brasil
Constelação de áurea cultura e glórias mil
Do bravo heróico bandeirante varonil
Que descobrindo a extensa mata sobranceira
Do Centro Oeste, imensa gleba brasileira
Trouxe esperança à juventude altaneira
Delimitando a esfera verde da bandeira.

Erga aos céus oh! estandarte
De amor e união
Mato Grosso feliz
Do Brasil é o verde coração.
Belo pendão que ostenta o branco da pureza
Losango lar da paz e feminil grandeza.
Teu manto azul é o céu que encobre a natureza
De um Mato Grosso emoldurado de beleza.

No céu estampas o matiz patriarcal
E ao Sol fulguras belo esplêndido ideal
Na Terra semeando a paz universal
Para colhermos um futuro sem igual.
Erga aos céus oh! estandarte
De amor e união
Mato Grosso feliz
Do Brasil é o verde coração".