

DIÁRIO OFICIAL

do Estado de Mato Grosso ANO CXXXI - CUIABÁ - quarta-feira - 04 de Maio de 2022 Nº 28.236

PODER EXECUTIVO

LEI

LEI Nº 11.742, DE 03 DE MAIO DE 2022.

Autor: Poder Executivo

Altera a Lei nº 11.071, de 26 de dezembro de 2019, que dispõe sobre o Plano Plurianual para o quadriênio 2020-2023, e dá outras providências.

A ASSEMBLEIA LEGISLATIVA DO ESTADO DE MATO GROSSO, tendo em vista o que dispõe o art. 42 da Constituição Estadual, aprova e o Governador do Estado sanciona a seguinte Lei:

Art. 1º O Plano Plurianual 2020-2023 do Estado de Mato Grosso passa a vigorar com as alterações instituídas por esta Lei.

Parágrafo único As alterações de que trata o *caput* deste artigo consistem na inclusão de ação nova, conforme constante no Anexo Único desta Lei.

Art. 2º Esta Lei entra em vigor na data de sua publicação.

Palácio Paiaguás, em Cuiabá, 03 de maio de 2022, 201º da Independência e 134º da República.

MAURO MENDES
Governador do Estado

ANEXO ÚNICO INCLUSÃO DE AÇÃO NOVA

Programa:	997 - Previdência de inativos e pensionistas do Estado
Ação:	8029 - Aporte de recursos para cobertura do déficit atuarial do Regime Próprio de Previdência Social

Objetivo específico:	Prover recursos financeiros para garantir, de forma suplementar, a cobertura do déficit atuarial do Regime Próprio de Previdência Social.
Justificativa:	Aprovação da Lei nº 11.643, de 22 de dezembro de 2021, que institui o Plano de Custeio do Déficit Atuarial do Regime Próprio de Previdência Social do Estado de Mato Grosso - RPPS/MT e dá outras providências.
UO responsável:	30.102 - Recursos sob a supervisão da Secretaria de Estado de Fazenda
Valor:	R\$ 675.137.334,00
Origem dos recursos:	Fonte 100: R\$ 675.137.334,00
Produto:	Não se aplica por se tratar de operação especial

LEI Nº 11.743, DE 03 DE MAIO DE 2022.

Autor: Poder Executivo

Dispõe sobre as fontes de custeio das centrais eletrônicas dos serviços notariais e de registro do Estado de Mato Grosso, e dá outras providências.

A ASSEMBLEIA LEGISLATIVA DO ESTADO DE MATO GROSSO, tendo em vista o que dispõe o art. 42 da Constituição Estadual, aprova e o Governador do Estado sanciona a seguinte Lei:

Art. 1º Fica autorizada a instituição das fontes de custeio das centrais eletrônicas relativas a todas as especialidades notariais e registras no Estado do Mato Grosso, pelos serviços prestados pelas referidas centrais eletrônicas, sendo que Tabeliães e Registradores titulares/interinos de cada especialidade delegarão a gestão, o gerenciamento e o controle administrativo e financeiro das centrais eletrônicas à respectiva entidade representativa dos serviços no Estado de Mato Grosso ou, na ausência desta, à Associação dos Notários e Registradores do Estado de Mato Grosso - Anoreg-MT.

GOVERNO DO ESTADO DE MATO GROSSO

SEPLAG
SECRETARIA DE ESTADO DE
PLANEJAMENTO E GESTÃO

IOMAT
SUPERINTENDÊNCIA DA IMPRENSA
OFICIAL DO ESTADO DE MATO GROSSO

CENTRO POLÍTICO ADMINISTRATIVO
Rua Júlio Domingos de Campos
CEP 78050-970 Cuiabá - Mato Grosso
CNPJ(MF) 03.507.415/0004-97
FONE: (65) 3613-8000

E-mail:
publica@iomat.mt.gov.br

Visite nosso Portal:
www.iomat.mt.gov.br

Acesse o Portal E-Mato Grosso
www.mt.gov.br

Mauro Mendes Ferreira
Governador do Estado

Otaviano Olavo Pivetta
Vice-Governador

Secretário-Chefe da Casa Civil	Rogério Luiz Gallo
Secretário-Chefe de Gabinete do Governador	Jordan Espindola dos Santos
Secretária de Estado de Agricultura Familiar	Aparecida Maria Borges Bezerra
Secretária de Estado de Assistência Social e Cidadania	Rosamaria Ferreira de Carvalho
Secretário de Estado de Ciência, Tecnologia e Inovação	Maurício Munhoz Ferraz
Secretário de Estado de Cultura, Esporte e Lazer	Jefferson Carvalho Neves
Secretário de Estado de Desenvolvimento Econômico	Cesar Alberto Miranda Lima dos Santos Costa
Secretário de Estado de Educação	Alan Resende Porto
Secretário de Estado de Fazenda	Fábio Fernandes Pimenta
Secretário de Estado de Infraestrutura e Logística	Marcelo de Oliveira e Silva
Secretária de Estado de Meio Ambiente	Mauren Lazzaretti
Secretário de Estado de Planejamento e Gestão	Basilio Bezerra Guimarães dos Santos
Secretária de Estado de Saúde	Kelluby de Oliveira Silva
Secretário de Estado de Segurança Pública	Alexandre Bustamante dos Santos
Secretária de Estado de Comunicação	Laíce Souza Aiza de Oliveira
Procurador-Geral do Estado	Francisco de Assis da Silva Lopes
Secretário Controlador-Geral do Estado	Emerson Hideki Hayashida

§ 1º A entidade representativa de cada especialidade dos serviços notariais e de registro é aquela com representatividade no Estado e em nível nacional e, acaso alguma das especialidades não tenha ainda sua representatividade no Estado de Mato Grosso, esta será representada por sua entidade maior, a Associação dos Notários e Registradores do Estado de Mato Grosso - Anoreg-MT, reconhecida nacionalmente.

§ 2º Haverá uma central única que contemple todas as especialidades no Estado de Mato Grosso que, obrigatoriamente, deverá ser administrada pela Associação dos Notários e Registradores do Estado de Mato Grosso - Anoreg-MT, e uma central eletrônica de cada especialidade dos serviços notariais e de registros administrada pelo instituto ou associação específicos.

Art. 2º As centrais eletrônicas dos serviços notariais e de registro deverão oferecer atendimento remoto e desburocratizado dos atos praticados em uma ou mais serventias extrajudiciais da mesma ou de diferentes localidades, de todos os serviços notariais e de registro no Estado de Mato Grosso, e em outras unidades da Federação, por meio das quais dar-se-ão, via rede mundial de computadores, as solicitações de atos notariais e registrais, o intercâmbio de documentos eletrônicos, inclusive pedidos de dados estruturados e o tráfego de informações e dados.

Art. 3º Os serviços oferecidos pelas centrais eletrônicas, que não se confundem com os atos a serem praticados pelos respectivos notários e registradores, são de uso facultativo dos interessados, e a sua remuneração, bem como os custos operacionais relativos à manutenção, gestão e aprimoramento dos sistemas das centrais eletrônicas serão pagos pelo solicitante dos serviços, podendo referida prestação ser formalizada mediante contrato de adesão nos próprios sites das centrais, ou ainda, pactuação por meio de contrato, termo de cooperação técnica, convênio ou qualquer outra forma legal.

Art. 4º Pelos serviços prestados pela central única no Estado de Mato Grosso - Central Eletrônica de Integração e Informação (CEI-MT) - serão cobrados os seguintes valores:

I - por pedido e/ou e-protocolo realizado na CEI, o valor será de R\$ 6,00 (seis reais);

II - por consulta no módulo de pesquisas dinâmicas, o valor será de R\$ 10,00 (dez reais);

III - por pedidos realizados por meio de dados estruturados em arquivos nato-digitais em XML e Json, o valor será de R\$ 15,00 (quinze reais).

Art. 5º Pelos serviços prestados pelas centrais eletrônicas de cada especialidade, será cobrado o valor de R\$ 25,00 (vinte e cinco reais) por pedido.

Art. 6º Os valores estabelecidos pelos serviços prestados pelas centrais eletrônicas serão reajustados, anualmente, com base no Índice Nacional de Preços do Consumidor - INPC, ou por outro índice oficial do governo federal, a critério da entidade gestora.

Art. 7º Não será exigido o pagamento pela utilização das centrais eletrônicas previstas nesta Lei para a prática de ato solicitado pela Administração Pública direta e indireta, salvo exceção legal, devendo, no entanto, o solicitante comprovar a qualidade de representante e de estar agindo no interesse dela quando do envio da solicitação.

Art. 8º Os Notários e Registradores, por meio das centrais eletrônicas mantidas por suas entidades ou institutos de representação, poderão, facultativamente, prestar outros serviços não definidos por lei como ato típico, assemelhado, acessório ou complementar dos serviços notariais ou registrais.

Art. 9º As centrais eletrônicas criadas ou instituídas antes da vigência desta Lei também ficam autorizadas a efetuar a cobrança pelos serviços por elas prestados.

Art. 10 Para a efetividade dos serviços disponibilizados pelas centrais eletrônicas previstos nesta Lei, os usuários públicos e privados se sujeitam às regras administrativas previstas nos sítios eletrônicos das respectivas centrais eletrônicas e de sua instituição mantenedora.

Art. 11 Esta Lei entra em vigor na data de sua publicação, produzindo efeitos no exercício seguinte, desde que transcorridos 90 (noventa) dias da data de sua publicação.

Palácio Paiaguás, em Cuiabá, 03 de maio de 2022, 201º da Independência e 134º da República.



MAURO MENDES
Governador do Estado

LEI Nº 11.744, DE 03 DE MAIO DE 2022.

Autor: Deputado Max Russi

Dispõe sobre a estadualização do trecho da estrada Municipal JC-15 que liga a Rodovia BR-364/163 (Latitude 15°49'1.00"S; Longitude 55°13'45.00"O), no Município de Jaciara, até a Rodovia Estadual MT-140 (Latitude 15°58'47.00"S; Longitude 55°18'26.00"O), no Município de Jaciara, e dá outras providências.

A ASSEMBLEIA LEGISLATIVA DO ESTADO DE MATO GROSSO, tendo em vista o que dispõe o art. 42 da Constituição Estadual, aprova e o Governador do Estado sanciona a seguinte Lei:

Art. 1º Fica estadualizado o trecho da estrada municipal JC-15 que liga a Rodovia BR-364/163 (Latitude 15°49'1.00"S; Longitude 55°13'45.00"O), no Município de Jaciara, até a rodovia MT-140 (Latitude 15°58'47.00"S; Longitude 55°18'26.00"O), no Município de Jaciara.

Art. 2º O trecho da estrada de que trata o art. 1º inicia-se na Rodovia BR-364/163 (Latitude 15°49'1.00"S; Longitude 55°13'45.00"O), seguindo com extensão de 15,3 km até a Usina Porto Seguro (Latitude 15°55'32.00"S; Longitude 55°13'27.00"O); deste, segue com extensão de 1,16 km até a ponte do Rio Tenente Amaral (Latitude 15°55'55.00"S; Longitude 55°13'43.00"O), seguindo com extensão de 12 km até o ponto final, encontrando-se com a Rodovia MT-140 (Latitude 15°58'47.00"S; Longitude 55°18'26"O) em Jaciara, totalizando a extensão 28,4 km.

Art. 3º Esta Lei entra em vigor na data de sua publicação.

Palácio Paiaguás, em Cuiabá, 03 de maio de 2022, 201º da Independência e 134º da República.



MAURO MENDES
Governador do Estado

LEI Nº 11.745, DE 03 DE MAIO DE 2022.

Autor: Deputado Paulo Araújo

Institui a Semana Estadual da Conscientização do Descarte Correto do Lixo Gerado no Tratamento da Diabetes e Outras Doenças, a ser realizada anualmente na primeira semana de março.

A ASSEMBLEIA LEGISLATIVA DO ESTADO DE MATO GROSSO, tendo em vista o que dispõe o art. 42 da Constituição Estadual, aprova e o Governador do Estado sanciona a seguinte Lei:

Art. 1º Fica instituída a Semana Estadual da Conscientização do Descarte Correto do Lixo Gerado no Tratamento da Diabetes e Outras Doenças, a ser realizada na primeira semana de março.

Art. 2º A Semana Estadual da Conscientização do Descarte Correto do Lixo Gerado no Tratamento da Diabetes e Outras Doenças tem por finalidade a conscientização sobre essa temática, objetivando facilitar o planejamento do descarte, o desenvolvimento, a promoção e a participação.

Parágrafo único A Semana Estadual da Conscientização do Descarte Correto do Lixo Gerado no Tratamento da Diabetes e Outras Doenças visa:

I - alertar a população sobre a conscientização acerca do impacto que a Diabetes tem sobre a família e a rede de apoio das pessoas afetadas;

II - promover o encontro com especialistas na área para debater o assunto;

III - elaborar e distribuir cartilhas didáticas para órgãos públicos, capacitando servidores públicos para lidar com pessoas que tenham diabetes;

IV - ampliar a campanha para o descarte adequado de perfurocortantes (especialmente agulhas) usados no tratamento da diabetes e outras doenças crônicas, como infectologia, hepatologia, ginecologia e reprodução humana.

Art. 3º Na Semana Estadual da Conscientização do Descarte Correto do Lixo Gerado no Tratamento da Diabetes e Outras Doenças, serão realizadas atividades como palestras, debates, seminários, audiências públicas, esclarecimentos, propagandas publicitárias e distribuição de folhetos informativos e explicativos.

Art. 4º Esta Lei entra em vigor a contar da data de sua publicação.

Palácio Paiaguás, em Cuiabá, 03 de maio de 2022, 201º da Independência e 134º da República.



MAURO MENDES
Governador do Estado

LEI Nº 11.746, DE 03 DE MAIO DE 2022.

Autor: Deputado Dr. João

Estabelece preceitos para o aperfeiçoamento da política educacional dos sistemas públicos de ensino para a permanência e o sucesso escolar de alunos com distúrbios, transtornos e/ou dificuldades de aprendizagem, e dá outras providências.

A ASSEMBLEIA LEGISLATIVA DO ESTADO DE MATO GROSSO, tendo em vista o que dispõe o art. 42 da Constituição Estadual, aprova e o Governador do Estado sanciona a seguinte Lei:

Art. 1º O Poder Público, para aperfeiçoar a política educacional dos sistemas públicos de ensino, especialmente quanto às ações de sustentabilidade para o processo de inclusão educacional da Educação Especial e da Educação Básica, conferirá a necessária atenção aos seguintes aspectos:

I - planejamento necessário para o favorecimento do desenvolvimento e aprendizagem do aluno, levando-se em conta as mobilizações indispensáveis ao atendimento das necessidades educacionais especiais de cada um, voltadas para a permanência e o sucesso escolar daqueles alunos com distúrbios, transtornos e/ou dificuldades de aprendizagem;

II - formação continuada de professores para identificação precoce e desenvolvimento de abordagem pedagógica especializada para crianças e adolescentes com distúrbios, transtornos e/ou dificuldades de aprendizagem;

III - difusão entre todos os demais profissionais e áreas da educação do conhecimento sobre os distúrbios, transtornos e/ou dificuldades de aprendizagem, sua detecção e encaminhamento para tratamentos especializados;

IV - desenvolvimento de processos diagnósticos, englobando múltiplas avaliações que possibilitem a coleta de dados diferenciados e complementares constituintes de subsídios para a compreensão do desempenho do aluno;

V - conscientização da necessidade de combate contínuo à exclusão ou estigmatização dos alunos com distúrbios, transtornos e/ou dificuldades de aprendizagem;

VI - abordagem sobre o papel e a influência da família e da sociedade diante dos distúrbios, transtornos e/ou dificuldades de aprendizagem;

VII - envolvimento dos familiares no processo de atendimento das necessidades específicas para o desenvolvimento das habilidades escolares e os desafios do ato de aprender;

VIII - busca pela ampliação do atendimento especializado disponível, para que possa vir a contemplar os casos de distúrbios, transtornos e/ou dificuldades de aprendizagem.

Art. 2º As despesas com a execução desta Lei correrão à conta das dotações orçamentárias próprias, suplementadas, se necessário.

Art. 3º Esta Lei entra em vigor na data de sua publicação.

Palácio Paiaguás, em Cuiabá, 03 de maio de 2022, 201º da Independência e 134º da República.



MAURO MENDES
Governador do Estado

LEI Nº 11.747, DE 03 DE MAIO DE 2022.

Autor: Deputado Dr. Gimenez

Estabelece a notificação compulsória, pelos laboratórios de análises clínicas do Estado de Mato Grosso, dos casos em que se constate alteração da hemoglobina glicada de seus pacientes.

A ASSEMBLEIA LEGISLATIVA DO ESTADO DE MATO GROSSO, tendo em vista o que dispõe o art. 42 da Constituição Estadual, aprova e o Governador do Estado sanciona a seguinte Lei:

Art. 1º Os laboratórios de análises clínicas, públicos e privados, ficam obrigados a notificar a Secretaria de Estado de Saúde de Mato Grosso quando forem constatadas alterações na hemoglobina glicada de seus pacientes.

Parágrafo único A notificação compulsória de que trata esta Lei tem caráter sigiloso, somente podendo se efetivar a identificação do paciente fora do âmbito médico-sanitário em caráter excepcional, a juízo da autoridade sanitária e com conhecimento prévio do paciente ou do seu responsável.

Art. 2º A notificação prevista no art. 1º desta Lei deve ocorrer sem prejuízo do registro das notificações pelos procedimentos rotineiros do Sistema de Informação de Agravos de Notificação (SINAN) do Ministério da Saúde.

Art. 3º O descumprimento do disposto nesta Lei sujeitará o estabelecimento infrator, quando pessoa jurídica de direito privado, às seguintes penalidades:

I - advertência, quando da primeira autuação de infração; e

II - multa, a partir da segunda autuação, fixada entre R\$ 1.000,00 (mil reais) e R\$ 5.000,00 (cinco mil reais), considerados o porte do empreendimento, as circunstâncias da infração e o número de reincidências.

Parágrafo único A multa prevista neste artigo será atualizada anualmente de acordo com o Índice Nacional de Preços ao Consumidor Amplo - IPCA, ou outro índice que venha a substituí-lo.

Art. 4º O descumprimento dos dispositivos desta Lei pelas instituições públicas ensejará a responsabilização administrativa de seus dirigentes, em conformidade com a legislação aplicável.

Art. 5º O Poder Executivo regulamentará a presente Lei por ato próprio, conforme art. 38-A da Constituição do Estado de Mato Grosso.

Art. 6º Esta Lei entra em vigor na data de sua publicação.

Palácio Paiaguás, em Cuiabá, 03 de maio de 2022, 201º da Independência e 134º da República.



MAURO MENDES
Governador do Estado

LEI Nº 11.748, DE 03 DE MAIO DE 2022.

Autor: Deputado Valmir Moretto

Declara de utilidade pública a Associação Amigos dos Animais Comodoro - AAMA/MT, de Comodoro.

A ASSEMBLEIA LEGISLATIVA DO ESTADO DE MATO GROSSO, tendo em vista o que dispõe o art. 42 da Constituição Estadual, aprova e o Governador do Estado sanciona a seguinte Lei:

Art. 1º Fica declarada de utilidade pública a **Associação Amigos dos Animais Comodoro - AAMA/MT**, inscrita no Cadastro Nacional de Pessoas Jurídicas - CNPJ sob o nº 39.764.547/0001-07, com sede no Município de Comodoro.

Art. 2º Esta Lei entra em vigor na data da sua publicação.

Palácio Paiaguás, em Cuiabá, 03 de maio de 2022, 201º da Independência e 134º da República.



MAURO MENDES
Governador do Estado

LEI Nº 11.749, DE 03 DE MAIO DE 2022.

Autor: Deputado Thiago Silva

Declara de utilidade pública o Lions Clube de Campo Verde Centenário.

A ASSEMBLEIA LEGISLATIVA DO ESTADO DE MATO GROSSO, tendo em vista o que dispõe o art. 42 da Constituição Estadual, aprova e o Governador do Estado sanciona a seguinte Lei:

Art. 1º Fica declarado de utilidade pública o **Lions Clube de Campo Verde Centenário**, inscrito no Cadastro Nacional de Pessoas Jurídicas - CNPJ sob o nº 00.265.780/0001-00, com sede no Município de Campo Verde.

Art. 2º Esta Lei entra em vigor na data de sua publicação.

Palácio Paiaguás, em Cuiabá, 03 de maio de 2022, 201º da Independência e 134º da República.



MAURO MENDES
Governador do Estado

LEI Nº 11.750, DE 03 DE MAIO DE 2022.

Autor: Deputado Dilmar Dal Bosco

Declara de utilidade pública a Associação Dom Aquino Corrêa - ADAC, de Várzea Grande.

A ASSEMBLEIA LEGISLATIVA DO ESTADO DE MATO GROSSO, tendo em vista o que dispõe o art. 42 da Constituição Estadual, aprova e o Governador do Estado sanciona a seguinte Lei:

Art. 1º Fica declarada de utilidade pública a **Associação Dom Aquino Corrêa - ADAC**, inscrita no Cadastro Nacional de Pessoas Jurídicas - CNPJ sob o nº 11243109/0001-76, com sede no Município de Várzea Grande.

Art. 2º Esta Lei entra em vigor na data de sua publicação.

Palácio Paiaguás, em Cuiabá, 03 de maio de 2022, 201º da Independência e 134º da República.



MAURO MENDES
Governador do Estado

LEI Nº 11.751, DE 03 DE MAIO DE 2022.

Autora: Deputada Janaina Riva

Declara de utilidade pública a Associação Araxá, de Rondonópolis.

A ASSEMBLEIA LEGISLATIVA DO ESTADO DE MATO GROSSO, tendo em vista o que dispõe o art. 42 da Constituição Estadual, aprova e o Governador do Estado sanciona a seguinte Lei:

Art. 1º Fica declarada de utilidade pública a **Associação Araxá, inscrita no Cadastro Nacional de Pessoas Jurídicas** - CNPJ sob o nº 24.777.286/0001-84, com sede no Município de Rondonópolis.

Art. 2º Esta Lei entra em vigor na data de sua publicação.

Palácio Paiaguás, em Cuiabá, 03 de maio de 2022, 201º da Independência e 134º da República.



MAURO MENDES
Governador do Estado

LEI Nº 11.752, DE 03 DE MAIO DE 2022.

Autor: Deputado Thiago Silva

Declara de utilidade pública o Salesiano Centro Social Dom Bosco, de Primavera do Leste.

A ASSEMBLEIA LEGISLATIVA DO ESTADO DE MATO GROSSO, tendo em vista o que dispõe o art. 42 da Constituição Estadual, aprova e o Governador do Estado sanciona a seguinte Lei:

Art. 1º Fica declarado de utilidade pública o **Salesiano Centro Social Dom Bosco**, inscrito no Cadastro Nacional de Pessoas Jurídicas - CNPJ sob o nº 15.397.256/0001-51, com sede no Município de Primavera do Leste.

Art. 2º Esta Lei entra em vigor na data de sua publicação.

Palácio Paiaguás, em Cuiabá, 03 de maio de 2022, 201º da Independência e 134º da República.



MAURO MENDES
Governador do Estado

LEI Nº 11.753, DE 03 DE MAIO DE 2022.

Autor: Deputado Thiago Silva

Declara de utilidade pública o MSMT - Centro Juvenil Dom Bosco, de Primavera do Leste.

A ASSEMBLEIA LEGISLATIVA DO ESTADO DE MATO GROSSO, tendo em vista o que dispõe o art. 42 da Constituição Estadual, aprova e o Governador do Estado sanciona a seguinte Lei:

Art. 1º Fica declarado de utilidade pública o **MSMT- Centro Juvenil Dom Bosco**, inscrito no Cadastro Nacional da Pessoa Jurídica - CNPJ sob o nº 03.226.149/0007-77, com sede no Município de Primavera do Leste.

Art. 2º Esta Lei entra em vigor na data de sua publicação.

Palácio Paiaguás, em Cuiabá, 03 de maio de 2022, 201º da Independência e 134º da República.



MAURO MENDES
Governador do Estado

LEI Nº 11.754, DE 03 DE MAIO DE 2022.

Autor: Deputado Lúdio Cabral

Declara de utilidade pública a Associação Fraternidade da Divina Misericórdia, de Denise.

A ASSEMBLEIA LEGISLATIVA DO ESTADO DE MATO GROSSO, tendo em vista o que dispõe o art. 42 da Constituição Estadual, aprova e o Governador do Estado sanciona a seguinte Lei:

Art. 1º Fica declarada de utilidade pública a **Associação Fraternidade da Divina Misericórdia**, inscrita no Cadastro Nacional de Pessoas Jurídicas - CNPJ sob o nº 35.501.991/0001-70, com sede no Município de Denise.

Art. 2º Esta Lei entra em vigor na data de sua publicação.

Palácio Paiaguás, em Cuiabá, 03 de maio de 2022, 201º da Independência e 134º da República.



MAURO MENDES
Governador do Estado

DECRETO

DECRETO Nº 1.379, DE 03 DE MAIO DE 2022.

Declara de utilidade pública, para fins de desapropriação, a área de terras que menciona.

O GOVERNADOR DO ESTADO DE MATO GROSSO, no uso de suas atribuições que lhe confere o artigo 66, inciso III da Constituição do Estado, e

Considerando o que dispõe o artigo 5º, inciso XXIV, da Constituição da República e o artigo 5º, alínea "i", do Decreto-lei nº 3.365, de 21 de junho de 1941;

Considerando o Contrato de Concessão n. 007/2021/00/00 - SINFRA;

Considerando o disposto no Processo Administrativo nº SINFRA-PRO-2022/00459.

DECRETA:

Art.1º Fica declarada de utilidade pública, para fins de desapropriação em favor do Estado de Mato Grosso, a ser processada de forma amigável ou contenciosa, e afetação para atividades rodoviárias, com a implantação da Praça de Pedágio P1 relativa à concessão da Rodovia MT-246, no município de Rosário Oeste/MT, uma área de terras com 1.678,46m² (um mil, seiscentos e setenta e oito metros e quarenta e oito centímetros quadrados), a ser desmembrada de uma área maior com 608,6134 ha. (seiscentos e oito hectares, sessenta e um ares e trinta e quatro centiares), denominada Fazenda Nova Talismã, de propriedade atribuída a Sérgio Ernesto Gemmi (CPF nº 374.166.699-87) e sua esposa Marcieli Lopes Feijó (CPF nº 013.123.921-00), localizada na MT-246 no município de Rosário Oeste/MT, matriculada sob n. 19.060, Livro 02, no Cartório de Registro de Imóveis de Rosário Oeste/MT, com os seguintes limites, divisas e confrontações: Memorial definido pelo sistema de coordenadas planas UTM Datum SIRGAS2000 - Fuso 21L, cuja área perfaz 1678 metros quadrados e 46 centímetros quadrados. Tem início no ponto 1, de coordenadas N=8.325.432,329597 e E=544.436.912474, segue em linha reta azimute 115º45'57", acompanhando o limite da faixa de domínio proposta, confrontando com a área remanescente, numa distância de 200,00m, até chegar ao ponto 2; do ponto 2, de coordenadas N=8.325.345,391085 e

E=544.617,028256, onde deflete a direita, segue em linha reta azimute 205º45'57", acompanhando o limite da faixa de domínio proposta, confrontando com a área remanescente, numa distância de 8,99m, até chegar ao ponto 3; do ponto 3, de coordenadas N=8.325.337,298060 e E=544.613,121905, onde deflete a direita, segue em linha reta azimute 296º06'22", acompanhando o limite da descrição da matrícula, confrontando com a área objeto do cadastro 002-P1-246, numa distância de 200,00m, até chegar ao ponto 4; do ponto 4, de coordenadas N=8.325.425,306758 e E=544.433,522681, onde deflete a direita, segue em linha reta azimute 25º45'57", acompanhando o limite da faixa de domínio proposta, confrontando com a área remanescente, numa distância de 7,80m, até chegar ao ponto inicial.

Parágrafo único Ficam também incluídas, para efeitos previstos neste Decreto, as benfeitorias porventura existentes na área desapropriada.

Art. 2º A área acima descrita será destinada a implantação da Praça de Pedágio P1 na Rodovia MT-246, no município de Rosário Oeste/MT, nos termos do Contrato de Concessão nº 007/2021/00/00-SINFRA e do Processo Administrativo n. SINFRA-PRO-2022/00459.

Art. 3º A área a ser desapropriada e suas benfeitorias foram avaliadas pela Concessionária Via Brasil MT246 Concessionária de Rodovias S.A. no valor de R\$ 1.435,68 (um mil, quatrocentos e trinta e cinco reais e sessenta e oito centavos).

Art. 4º A efetivação da desapropriação decorrente deste Decreto se dará exclusivamente pela Concessionária Via Brasil MT246 Concessionária de Rodovias S.A., competindo sua fiscalização pela Secretaria de Estado de Infraestrutura e Logística - SINFRA, nos moldes do que dispõe o Contrato de Concessão n. 007/2021/00/00-SINFRA.

Art. 5º A presente desapropriação é declarada de caráter urgente, com efeito de imediata imissão na posse do imóvel, nos termos do artigo 15 do Decreto nº 3.365, de 21 de julho de 1941, modificado pela Lei nº 2.786, de 21 de maio de 1956.

Art.6º Compete à Concessionária Via Brasil MT246 Concessionária de Rodovias S.A. a realização de todos os atos necessários à execução deste Decreto.

Art. 7º Este Decreto entra em vigor na data de sua publicação.

Palácio Paiaguás em Cuiabá, 03 de maio de 2022, 201º da Independência e 134º da República.

MAURO MENDES
Governador do Estado

ROGÉRIO LUIZ GALLO
Secretário-Chefe da Casa Civil

MARCELO DE OLIVEIRA E SILVA
Secretário de Estado de Infraestrutura e Logística

DECRETO Nº 1.380, DE 03 DE MAIO DE 2022.

Declara de utilidade pública, para fins de desapropriação, a área de terras que menciona.

O GOVERNADOR DO ESTADO DE MATO GROSSO, no uso de suas atribuições que lhe confere o artigo 66, inciso III da Constituição do Estado, e

Considerando o que dispõe o artigo 5º, inciso XXIV, da Constituição da República e o artigo 5º, alínea "i", do Decreto-lei nº 3.365, de 21 de junho de 1941;

Considerando o Contrato de Concessão n. 007/2021/00/00 - SINFRA;

Considerando o disposto no Processo Administrativo nº SINFRA-PRO-2022/00461.

DECRETA:

Art.1º Fica declarada de utilidade pública, para fins de desapropriação em favor do Estado de Mato Grosso, a ser processada de forma amigável ou contenciosa, e afetação para atividades rodoviárias, com a construção e implantação da Praça de Pedágio P2, relativa à concessão da Rodovia MT-358, no município de Barra do Bugres/MT, a área de terras de 8.330,16 m² (oito mil, trezentos e trinta metros quadrados e dezesseis centímetros quadrados), a ser desmembrada de área maior denominada "Fazenda São José do Rio Branco", localizada na Rodovia MT-358, no Município de Barra do Bugres/MT, com área total de 289,2296 hectares, matriculada no 1º Serviço Registral da Comarca de Barra do Bugres/ sob nº 29.552 e nº 29.553, de propriedade indicada de Edevaldo Sanson (CPF nº 021.741.891-00) e Rosalina Quirino Sanson (CPF nº 453.652.611-00), com os seguintes limites, medidas e confrontações: Tem início do ponto 1, de coordenadas N=8.339.120,13911 e E=480.528,122360, segue em linha reta azimute 351º06'18", acompanhando o limite da faixa de domínio proposta, confrontando com a área remanescente, numa distância de 181,92m, até chegar ao ponto 2; do ponto 2, de coordenadas N=8.339.299,873263 e E=480.499,993189, onde deflete a direita, segue em linha reta azimute 02º16'44", acompanhando o limite da faixa de domínio proposta, confrontando com a área remanescente, numa distância de 73,88m, até chegar ao ponto 3; do ponto 3, de coordenadas N=8.339.373,690548 e E=480.502,930853, onde

deflete a direita, segue em linha reta azimute 16º34'43", acompanhando o limite da faixa de domínio proposta, confrontando com a área remanescente, numa distância de 145,67m, até chegar ao ponto 4; do ponto 4, de coordenadas N=8.339.513,307349 e E=480.544,495381, onde deflete a direita, segue em linha reta azimute 182º23'05", acompanhando o limite da faixa de domínio existente, confrontando com Rodovia MT-343, numa distância de 393,51m, até chegar ao ponto inicial, sendo descritos conforme os vértices definidos pelas Coordenadas Planas no Sistema UTM - SIRGAS 2000.

Parágrafo único Ficam também incluídas, pra efeitos previstos neste Decreto, as benfeitorias porventura existentes na área desapropriada.

Art. 2º A área acima descrita destina-se à implantação da Praça de Pedágio P2, na Rodovia MT-343, no município de Barra do Bugres/MT, nos termos do Contrato de Concessão nº 007/2021/00/00-SINFRA e do Processo Administrativo nº SINFRA-PRO-2022/00461.

Art. 3º A área a ser desapropriada e suas benfeitorias foram avaliadas em R\$ 14.264,53 (quatorze mil, duzentos e sessenta e quatro reais e cinquenta e três centavos), conforme Laudo de Avaliação apresentado pela concessionária Via Brasil MT-246 Concessionária de Rodovias S/A.

Art. 4º A efetivação da desapropriação decorrente deste Decreto se dará exclusivamente pela concessionária Via Brasil MT-246 Concessionária de Rodovias S/A, competindo sua fiscalização pela Secretaria de Estado de Infraestrutura e Logística - SINFRA, nos moldes do que dispõe o Contrato de Concessão nº 007/2021/00/00-SINFRA.

Art. 5º A presente desapropriação é declarada de caráter urgente, com efeito de imediata imissão na posse do imóvel, nos termos do artigo 15 do Decreto nº 3.365, de 21 de julho de 1941.

Art. 6º Compete à Via Brasil MT-246 Concessionária de Rodovias S/A a realização de todos os atos necessários à execução deste Decreto.

Art. 7º Este Decreto entra em vigor na data de sua publicação, revogando-se as disposições em contrário.

Palácio Paiaguás em Cuiabá, 03 de maio de 2022, 201º da Independência e 134º da República.

MAURO MENDES
Governador do Estado

ROGÉRIO LUIZ GALLO
Secretário-Chefe da Casa Civil

MARCELO DE OLIVEIRA E SILVA
Secretário de Estado de Infraestrutura e Logística

DECRETO Nº 1.381, DE 03 DE MAIO DE 2022.

Declara de utilidade pública, para fins de desapropriação, a área de terras que menciona.

O GOVERNADOR DO ESTADO DE MATO GROSSO, no uso de suas atribuições que lhe confere o artigo 66, inciso III da Constituição do Estado, e

Considerando o que dispõe o artigo 5º, inciso XXIV, da Constituição da República e o artigo 5º, alínea "i", do Decreto-lei nº 3.365, de 21 de junho de 1941;

Considerando o Contrato de Concessão n. 007/2021/00/00 - SINFRA;

Considerando o disposto no Processo Administrativo nº SINFRA-PRO-2022/00460,

DECRETA:

Art.1º Fica declarada de utilidade pública, para fins de desapropriação em favor do Estado de Mato Grosso, a ser processada de forma amigável ou contenciosa, e afetação para atividades rodoviárias, com a implantação da Praça de Pedágio P4, relativa à concessão da Rodovia MT-358, no Distrito de Ouro Verde, município de Tangará da Serra/MT, a área de terras de 12.589,45m² (doze mil, quinhentos e oitenta e nove metros quadrados e quarenta e cinco decímetros quadrados), a ser desmembrada de área maior denominada "Fazenda Salto das Nuvens (Gleba 3)", localizada na Rodovia MT-358, no Município de Tangará da Serra/MT, com área total de 4.740,0813 hectares, matriculada sob nº 38.884, Livro 02, Ficha 01F, no 1º Serviço de Notas e Registro da Comarca de Tangará da Serra/MT, de propriedade indicada de AGROPECUÁRIA AFFONSO GIANANTE LTDA. (CNPJ nº 02.250.619/0001-41), com os seguintes limites, medidas e confrontações: Inicia-se a descrição deste perímetro no vértice 01 de coordenadas N=8.396.430,027102m e E=401.212,483907m, azimute 227º07'43" a distância de 38,16m, seguindo até o vértice 02, de coordenadas N=8.396.404,067017m e E=401,184,519610m, azimute 317º07'43" e distância de 330,00m, seguindo até o vértice 03, de coordenadas N=8.396.645,918026m e E=400,960,002152m, azimute 47º07'43" e distância de 38,14m, seguindo até o vértice 04, de coordenadas N=8.396.671,868885m e E=400,987,956509m, azimute 137º07'34" e distância de 330,00m, seguindo até o vértice 01, onde se iniciou a descrição deste perímetro, sendo descritos conforme os vértices definidos pelas Coordenadas Planas no Sistema UTM - SIRGAS 2000.

Parágrafo único Ficam também incluídas, para efeitos previstos neste Decreto, as benfeitorias porventura existentes na área desapropriada.

Art. 2º A área acima descrita será destinada à implantação da Praça de Pedágio P4 da Rodovia MT-358, no distrito de Ouro Verde, município de Tangará da Serra/MT, nos termos do Contrato de Concessão nº 007/2021/00/00-SINFRA e do Processo Administrativo nº SINFRA- PRO-2022/00460.

Art. 3º A área a ser desapropriada e suas benfeitorias foram avaliadas pela concessionária Via Brasil MT246 Concessionária de Rodovias S.A. no valor de R\$ 11.350,14 (onze mil, trezentos e cinquenta reais e catorze centavos).

Art. 4º A efetivação da desapropriação decorrente deste Decreto se dará exclusivamente pela concessionária Via Brasil MT246 Concessionária de Rodovias S.A., competindo sua fiscalização à Secretaria de Estado de Infraestrutura e Logística - SINFRA, nos moldes do que dispõe o Contrato de Concessão n. 007/2021/00/00-SINFRA.

Art. 5º A presente desapropriação é declarada de caráter urgente, com efeito de imediata imissão na posse do imóvel, nos termos do artigo 15 do Decreto nº 3.365, de 21 de julho de 1941.

Art. 6º Compete à concessionária Via Brasil MT246 Concessionária de Rodovias S.A. a realização de todos os atos necessários à execução deste Decreto.

Art. 7º Este Decreto entra em vigor na data de sua publicação, revogando-se as disposições em contrário.

Palácio Paiaguás em Cuiabá, 03 de maio de 2022, 201º da Independência e 134º da República.

MAURO MENDES
Governador do Estado

ROGÉRIO LUIZ GALLO
Secretário-Chefe da Casa Civil

MARCELO DE OLIVEIRA E SILVA
Secretário de Estado de Infraestrutura e Logística

DESPACHO DO GOVERNADOR

PROCESSO Nº: SETASC-PRO-2022/00206
APENSOS Nº: SETASC-PRO-2022/01515-V01;
SETASC-PRO-2022/01742-V01; SETASC-
PRO-2022/01743-V01; SETASC-PRO-2022/02020-V01
INTERESSADOS: SECRETARIA DE ESTADO DE
ASSISTÊNCIA SOCIAL E CIDADANIA - SETASC; MEU
VALE GESTÃO ADMINISTRATIVA LTDA
ASSUNTO: EXTRATO DE DECISÃO EM RECURSO
ADMINISTRATIVO COM PEDIDO DE EFEITO
SUSPENSIVO

O GOVERNADOR DO ESTADO DE MATO GROSSO, no uso de suas atribuições legais, diante do RECURSO HIERÁRQUICO interposto por MEU VALE GESTÃO ADMINISTRATIVA LTDA, CNPJ nº 18.678.159/0001-25, RESOLVE: 1. ACOLHER as recomendações da Procuradoria-Geral do Estado e NEGAR PROVIMENTO ao RECURSO HIERÁRQUICO interposto; 2. MANTER incólume a decisão que aplicou as penalidades à recorrente pela Autoridade Processante e 3. DETERMINAR que se notifique a interessada e seu defensor, pessoalmente, enviando-lhes o inteiro teor desta decisão. Em seguida, cientifique a Secretaria de Estado de Assistência Social e Cidadania - SETASC a respeito da decisão.

Registre-se. Publique-se. Cumpra-se ressaltar

Palácio Paiaguás, em Cuiabá, 03 de maio de 2022.

MAURO MENDES
Governador do Estado

SECRETARIAS

SEPLAG

SECRETARIA DE ESTADO DE PLANEJAMENTO E GESTÃO

ATO ADMINISTRATIVO Nº 600/2022/SEPLAG

O SECRETÁRIO DE ESTADO DE PLANEJAMENTO E GESTÃO, no uso de suas atribuições legais e considerando o que consta no Processo nº SEDUC-PRO-2022/18462, **resolve autorizar a cessão por requisição eleitoral** de **LUIZ CARLOS EVANGELISTA**, Técnico Administrativo Educacional, Matrícula Funcional nº 140160/1, lotado na Secretaria de Estado de Educação - SEDUC, para exercer suas funções no **Tribunal Regional Eleitoral de Mato Grosso - 28ª Zona Eleitoral - Porto Alegre do Norte - MT, pelo período de 01 (um) ano a partir do 1º dia útil após a data da publicação**, com ônus para o órgão de origem, nos termos do artigo 365 da Lei Federal nº 4.737/1965, Lei Federal nº 6.999/1982, Resolução TSE nº 23.523/2017, Resolução TRE-MT nº 1635/2015 e Decreto nº 691/2020.

Palácio Paiaguás, em Cuiabá-MT, 18 de abril de 2022.

BASILIO BEZERRA GUIMARÃES DOS SANTOS
Secretário de Estado de Planejamento e Gestão

ATO ADMINISTRATIVO Nº 601/2022/SEPLAG

O SECRETÁRIO DE ESTADO DE PLANEJAMENTO E GESTÃO, no uso de suas atribuições legais e considerando o que consta no Processo SEDUC-PRO-2021/02143, **resolve, para fim de regularização funcional, prorrogar** o Ato Administrativo nº 167/2021/SEPLAG, publicado no Diário Oficial do Estado de 15/02/2021, que trata da **cessão** de **EDUARDO FERREIRA DA SILVA**, Técnico Administrativo Educacional, Matrícula Funcional nº 128924/3, lotado na Secretaria de Estado de Educação - SEDUC, para exercer suas funções na **Prefeitura Municipal de Canarana - MT, pelo período de 02 de janeiro de 2022 a 31 de dezembro de 2022**, nos termos do artigo 1º da Lei Complementar nº 265/2006 e artigo 119 da Lei Complementar nº 04/1990 e Decreto nº 691/2020, com ônus para o órgão cessionário, mediante reembolso da remuneração e dos encargos sociais ao órgão cedente.

Palácio Paiaguás, em Cuiabá-MT, 18 de abril de 2022.

BASILIO BEZERRA GUIMARÃES DOS SANTOS
Secretário de Estado de Planejamento e Gestão

ATO ADMINISTRATIVO Nº 602/2022/SEPLAG

O SECRETÁRIO DE ESTADO DE PLANEJAMENTO E GESTÃO, no uso de suas atribuições legais considerando o que consta no Processo nº SEFAZ-PRO-2022/02491, **resolve prorrogar** o Ato Administrativo nº 590/2021/SEPLAG publicado no Diário Oficial do Estado de 27/04/2021, que trata da **cessão** de **CRISTIANE ALVES DE SOUZA**, Analista Administrativa, Matrícula Funcional nº 225900/4, lotada na Secretaria de Estado de Fazenda - SEFAZ, para exercer suas funções na **Assembleia Legislativa de Mato Grosso - ALMT, pelo período de 06 de**

maio de 2022 a 05 de maio de 2023, nos termos do artigo 119, II da Lei Complementar nº 04/1990 e artigo 3º-B da Lei Complementar nº 265/2006 e Decreto 691/2020, com ônus para o órgão de origem.

Palácio Paiaguás, em Cuiabá-MT, 18 de abril de 2022.

BASILIO BEZERRA GUIMARÃES DOS SANTOS
Secretário de Estado de Planejamento e Gestão

ATO ADMINISTRATIVO Nº 720/2022/SEPLAG

O SECRETÁRIO DE ESTADO DE PLANEJAMENTO E GESTÃO, no uso de suas atribuições legais, considerando o que consta no Processo POLITEC-PRO-2022/00316, **resolve, para fim de regularização funcional, autorizar a cessão por requisição eleitoral** de **ELISAMA FONSECA DE CARVALHO MACEDO**, Técnica do Desenvolvimento Econômico Social, Matrícula Funcional nº 254117/1, lotada na Perícia Oficial e Identificação Técnica - POLITEC, para exercer suas funções no **Tribunal Regional Eleitoral de Mato Grosso - Cartório da 55ª Zona Eleitoral - Cuiabá - MT, pelo período de 18 de abril de 2022 a 17 de abril de 2023**, com ônus para o órgão de origem, nos termos do artigo 365 da Lei Federal nº 4.737/1965, Lei Federal nº 6.999/1982, Resolução TSE nº 23.523/2017, Resolução TRE-MT nº 611/2009 e Decreto nº 691/2020.

Palácio Paiaguás, em Cuiabá-MT, 25 de abril de 2022.

BASILIO BEZERRA GUIMARÃES DOS SANTOS
Secretário de Estado de Planejamento e Gestão

ATO ADMINISTRATIVO Nº 579/2022/SEPLAG

O SECRETÁRIO DE ESTADO DE PLANEJAMENTO E GESTÃO, considerando o que consta no Processo SECITECI-PRO-2022/00411, **resolve conceder** a **MARIA LUIZA TROIAN**, Técnica Administrativa Educacional, Matrícula Funcional nº 96114/6, lotada na Secretaria de Estado de Ciência, Tecnologia e Inovação - SECITECI, **Licença para Qualificação Profissional** em nível de **Doutorado em Educação, na Universidade Federal de Mato Grosso - UFMT, campus de Cuiabá - MT, pelo período de 07 de março de 2022 a 06 de março de 2024**, com fundamento nos artigos 116 e 117 da Lei Complementar nº 04/1990 e no Decreto nº 2.347/2014, sem prejuízo da remuneração e sem substituição, devendo a servidora, durante esse período, usufruir de suas férias e licenças-prêmio acumuladas ou as que vencerem no decorrer da referida licença, sem que haja interrupção ou suspensão da contagem do prazo para realização da qualificação, sob pena de cancelamento sumário desta licença, bem como deverá a servidora, ao retornar, no prazo de 60 (sessenta) dias, concluir a proposta de socialização do conhecimento para realização de cursos e/ou capacitações em conjunto com a Escola de Governo ou outra instituição do Poder Executivo Estadual a fim de compartilhar os conhecimentos adquiridos e aprimorados, cabendo à Escola de Governo monitorar o cumprimento do disposto neste ato.

Palácio Paiaguás, em Cuiabá-MT, 27 de abril de 2022.

BASILIO BEZERRA GUIMARÃES DOS SANTOS
Secretário de Estado de Planejamento e Gestão

CONCURSO PÚBLICO PARA PROVIMENTO DE CARGO EFETIVO DE SOLDADO DO CORPO DE BOMBEIROS MILITAR E SOLDADO DA POLÍCIA MILITAR

EDITAL COMPLEMENTAR N. 80 AO EDITAL N. 001/2009 - SAD/MT, DE 27 DE JULHO DE 2009.

O SECRETÁRIO DE ESTADO DE PLANEJAMENTO E GESTÃO, no uso de suas atribuições legais, em cumprimento à Decisão Judicial n. 0039492-73.2012.8.11.0041 - do Tribunal de Justiça do Mato Grosso, torna público o **desempenho da Quarta Fase - Avaliação Psicológica** do candidato *subjudice* ao cargo de Soldado da Polícia Militar.

DO DESEMPENHO NA QUARTA FASE - AVALIAÇÃO PSICOLÓGICA (ORDEM JUDICIAL)

102 - SOLDADO DA POLÍCIA MILITAR					
INSC	NOME	NASC.	RG	POLO DE VAGA	SITUAÇÃO
424364	Joaquim Teodoro de Melo Neto (ordem judicial)	07/10/1985	15282562 SSP/MT	Cuiabá	Quarta Fase Recomendado

Cuiabá/MT, 29 de abril de 2022.

BÁSILIO BEZERRA GUIMARÃES DOS SANTOS
Secretário de Estado de Planejamento e Gestão

EXTRATO DO PRIMEIRO TERMO ADITIVO AO CONTRATO Nº 020/2021/SEPLAG

PROCESSO: 00921/2021

DAS PARTES: SECRETARIA DE ESTADO DE PLANEJAMENTO E GESTÃO e a CONTRATADA EMPRESA K3 COMÉRCIO VAREJISTA DE JORNAIS REVISTAS E OUTRAS PUBLICAÇÕES LTDA - CNPJ Nº 10.676.614/0001-41

DO OBJETO: Prorrogação de vigência por 12 (doze) meses, do Contrato nº 020/2021/SEPLAG, que altera as Cláusula Terceira - da Vigência e a Cláusula Sétima - da Dotação Orçamentária. O referido contrato tem por objeto a contratação de empresa especializada em serviços de publicação de matérias em jornais de grande circulação diária estadual para atender a demanda de publicação dos atos referentes à Aquisições Governamentais, que deriva da Adesão (participante) à Ata de Registro de Preços nº 002/2021/SEPLAG, decorrente do Pregão Eletrônico nº 019/2020/SEPLAG. DA ALTERAÇÃO: A vigência do presente Contrato fica prorrogada por mais 12 (doze) meses, compreendendo o período de 01/06/2022 a 31/05/2023. Fica alterado, o "caput" da Cláusula Sétima - da Dotação Orçamentária, que passa a vigorar com seguinte redação: Os recursos para pagamento dos serviços do referido objeto será (ao) da(s) seguinte(s) dotação(ões) orçamentária(s):

DA DOTAÇÃO ORÇAMENTÁRIA: As despesas do presente termo aditivo correrão por conta da dotação orçamentária: UO 11601; PROJETO ATIVIDADE 2007; NATUREZA DE DESPESA 33.90.39; FONTE 240 DA GARANTIA CONTRATUAL: A parte contratada deverá apresentar comprovante de renovação da garantia contratual para o novo período contratual.

DA RATIFICAÇÃO: Ficam ratificadas todas as Cláusulas iniciais, bem como dos demais termos aditivos.

DA DATA: Cuiabá, 29 de Abril de 2022.

ASSINAM: Sr. Basílio Bezerra Guimarães dos Santos - Secretário de Estado de Planejamento e Gestão - CONTRATANTE e o Sr. João Batista Araújo - CONTRATADA

PORTARIA Nº 028/2022/SEPLAG

A SECRETÁRIA ADJUNTA DE ADMINISTRAÇÃO SISTÊMICA, no uso de suas atribuições que lhe confere a Constituição Estadual, nomeada através do Ato nº 964/2019 publicado no D.O.E de 15 de fevereiro de 2019, e da Portaria nº 074/2020/SEPLAG, publicado no D.O.E de 04 de Setembro de 2020, e considerando o disposto nas Lei nº 10.052 de 15 de janeiro de 2014 e suas alterações, Lei Nº 9.317 de 21 de janeiro de 2010 e suas alterações, Lei nº 7.554 de 10 de dezembro de 2001 e suas alterações, e no Decreto Estadual nº 3.006 de 05 de maio de 2004 e suas alterações.

RESOLVE:

Art.1º Homologar as Avaliações Anuais de Desempenho dos Servidores da Secretaria de Estado de Planejamento e Gestão-SEPLAG abaixo relacionados, referente aos seguintes exercícios, nos termos do Art. 9º do Decreto supracitado.

Exercício de 2021/2022

CARGO: ANALISTA ADMINISTRATIVO		
MATRÍCULA	NOME DO SERVIDOR(A)	NOTA
255437	ANA PAULA LUDKE	9,90
255329	CINNARA FRISON	9,57
247082	CLARISSA TAQUES BARINI	9,85
113921	CLAUDENIL PEREIRA DE PINHO E COSTA	9,72
255432	DANIELA BARBOSA DE OLIVEIRA	Aprovado (Nos termos do art. 12-A do Decreto Estadual nº 3.006)
200009	EDSON MARTINS DA SILVA	9,66
110905	ELAINE CRISTINA MACHADO BERTAZO	9,39
140114	ENILSON MARTINS DE OLIVEIRA	9,71
254945	FABIANA SUMIYOSHI KAWATAKE	10,00
263070	FELIX LAUTOM MARQUES DA SILVA	9,81
263248	GIL ANDERSON SOARES DE CAMPOS	9,96
255439	GEISMA MENEZES DE SOUZA	9,09
255426	KARINA DE CARVALHO KASTRILLON MENDES	9,98
247065	KESLER DIEGO FRANTZ DE LIMA	9,81
212147	LUCIANA CARLA PIRANI NASCIMENTO	9,98
200717	MARCIA MITIE OSHIKAWA	9,98
255122	MURILO NUNES DE OLIVEIRA	9,98
200433	NAIANNE FARIA LIMA DE CARVALHO	9,97
48641	NANCY KELLY PINHEIRO	9,51
247077	RAQUEL LUZIA LEAL DA SILVA	9,84
270676	REILA ROSA MEDEIROS GOMES	10,00
113992	ROBERTO SARTO	10,00
247060	SOLANGE CARNEIRO CAMPOS DUARTE	Aprovado (Nos termos do art. 12-A do Decreto Estadual nº 3.006)
247203	VALLENCIA MAÍRA GOMES	10,00

CARGO: TÉCNICO ADMINISTRATIVO		
MATRÍCULA	NOME DO SERVIDOR(A)	NOTA
40234	ADALBERTO NUNES BRANDÃO	Aprovado (Nos termos do art. 12-A do Decreto Estadual nº 3.006)
255029	BRUNA SANTOS DO MONTE	9,11
200437	CACILDA ELIANE DA SILVA LOPES	9,75
255411	DEBORA CRISTINA CUNHA	9,83
249347	DEODETE SANTOS RODER DE SOUZA	9,81
255412	FABIANE FATIMA MACEDO LOPES	10,00
200472	FRANCIELE DORTH DA SILVA	9,98
255321	JEUSA NASCIMENTO AZEVEDO NESPOLI	9,74
277219	JOÃO ANTONIO DE FIGUEIREDO ROCHA E SILVA	9,93
255435	LUANA STEPHANIE QUEIROZ DOS SANTOS	9,75
40251	NEUCI FRANCISCA DE JESUS	9,88
255476	PEDRO MATTOSO RIBEIRO	9,53
200424	PRISCILA ALVES SHIROMA	Aprovado (Nos termos do art. 12-A do Decreto Estadual nº 3.006)

200573	TATILLA MARIA DA COSTA CUNHA	Aprovado (Nos termos do art. 12-A do Decreto Estadual nº 3.006)
40255	VITOR MARCELO DE AMORIM	9,83

CARGO: ANALISTA DE DESENVOLVIMENTO ECONÔMICO E SOCIAL		
MATRÍCULA	NOME DO SERVIDOR(A)	NOTA
277218	LEANDRO BERALDO	9,97
277516	PAULO CESAR DE OLIVEIRA FALCÃO	7,92

CARGO: TÉCNICO DE DESENVOLVIMENTO ECONÔMICO E SOCIAL		
MATRÍCULA	NOME DO SERVIDOR(A)	NOTA
255419	SIDINEI GONCALVES DOS SANTOS	9,92

CARGO: GESTOR GOVERNAMENTAL		
MATRÍCULA	NOME DO SERVIDOR(A)	NOTA
96727	AKEMI YARA KUROYANAGI FARIA	9,98
96692	ANA PAULA LOBO PONCINELLI	Aprovado (Nos termos do art. 12-A do Decreto Estadual nº 3.006)
96693	ANDREA REGINA GOMES DE ALMEIDA	9,98
96695	CARLOS CORREA RIBEIRO NETO	10,00
138293	CAROLINA ANGELICA KARLINSKI HERRERO	10,00
96698	DILCINEIA HONORATO DE FIGUEIREDO MAZLOM	9,93
96710	FABIO HENRIQUES DE JESUS	9,67
96722	FLAVIO LIMA DE OLIVEIRA	10,00
96709	JANE SIFUENTES MACHADO	9,68
96701	JOCILENE DE OLIVEIRA DA SILVA PALMA	12-A
96725	LUCIA GONÇALVES DA SILVA	9,40
96718	LUCIANA MACHADO GUIM	9,36
67435	PAULO CEZAR DE SOUZA	9,47
96730	PAULO HENRIQUE LEITE DE OLIVEIRA	10,00
203052	ROOSELIANE DE MAGALHAES LOTTI	10,00

Art. 2º Registrada, Publicada, Cumpra-se.

Cuiabá-MT, 02 de Maio de 2022.

Eliane Rosa Fernandes de Albuquerque
Secretária Adjunta de Administração Sistêmica
(original assinado)

SEFAZ

SECRETARIA DE ESTADO DE FAZENDA

COORD. DE FISCALIZAÇÃO DE INDÚSTRIA E AGRONEGÓCIOS - CFIA NOTIFICAÇÃO FISCAL SUFIS

A partir da publicação deste Edital de Notificação, fica(m) notificado(s) o(s) contribuinte(s) acima mencionados a tomar(em) conhecimento de pendência(s) junto à SEFAZ-MT. O detalhamento desta(s) pendência(s) poderá ser verificado por meio de acesso ao Portal da SEFAZ-MT (www.sefaz.mt.gov.br), no Menu "Serviços", na Pasta de Consulta "Notificação-e", onde deverão ser informados: 1) o número da Notificação; 2) o número do CNPJ/CPF do Contribuinte; 3) o código verificador (o qual deve ser solicitado por E-mail em notifica.ouvidoria@sefaz.mt.gov.br, que será enviado somente para o endereço eletrônico da empresa cadastrado na SEFAZ-MT).

Contribuinte	Inscrição Estadual	Número Documento	Nº da Notificação
PETROSOJA COMERCIO ATACADISTA DE GRAOS EIRELI ME	136487505		97675/1760/68/2022
RACAO AVENIDA EIRELI ME	135590671		97676/1760/68/2022
RACAO AVENIDA EIRELI ME	135590671		97678/1760/68/2022
T. R. NICOLLATTI - EPP	134415078		97677/1760/68/2022

COORD. DE CONTROLE E TRAMITAÇÃO DE PROC. ADM. TRIBUTÁRIO - CPAT NOTIFICAÇÃO GERAL

A COORDENADORIA DE CONTROLE E TRAMITAÇÃO DE PROCESSO ADMINISTRATIVO TRIBUTÁRIO - CPAT, por intermédio desta publicação do edital de Notificação, considera que fica(m) notificado(s) o(s) contribuinte(s) da emissão da(s) INTIMAÇÃO(ÕES), conforme abaixo. O(s) contribuinte(s) poderá(ão) tomar conhecimento dessa(s) intimação(ões) junto à SEFAZ-MT por meio de acesso ao Portal da Secretaria de Estado da Fazenda na internet (www.sefaz.mt.gov.br), no menu "Serviços", na Pasta "Notificação-e", clicando no LINK DO SERVIÇO, onde deverão ser informados: 1) o número completo da Intimação; 2) o número do CNPJ/CPF do Contribuinte; 3) o Código Verificador; 4) o Código da Imagem. O Código Verificador da Notificação será enviado ao(s) e-mail(s) do(s) contribuinte(s) cadastrado(s) na SEFAZ/MT. Caso o(s) mesmo(s) não receba(m) o "Código Verificador da Notificação", deverá(ão) solicitá-lo por mensagem eletrônica endereçada ao e-mail notifica.ouvidoria@sefaz.mt.gov.br.

Contribuinte	Inscrição Estadual	Número Documento	Nº da Notificação
ISB AGRO BUSINESS COMÉRCIO DE CEREAIS EIRELI ME	133790193		56723/1719/96/2022
SILVA MACHADO & GOMES DOS SANTOS LTDA	135280664		56790/1719/96/2022

Secretaria Adjunta da Receita Pública - SARP
Superintendência de Fiscalização - SUFIS
Coordenadoria de Fiscalização de Combustível, Comércio e Serviços - CFCS

RAZÃO SOCIAL	INSCRIÇÃO ESTADUAL	E-PROCESS	NAI
LUMA TRANSPORTES EIRELI	13.432.130-8	51023606/2022	48851001092022170

FTE: GERASIMO FERREIRA COELHO

A Coordenadoria de Fiscalização de Combustível, Comércio e Serviços - CFCS, por esta publicação de Edital de Notificação, científica o(s) contribuinte(s) da emissão da(s) Notificação(ões), conforme relação acima. O(s) contribuinte(s) acima mencionados poderá(ão) tomar(em) conhecimento dessa(s) pendência(s) junto à SEFAZ-MT, por meio de acesso ao Portal da SEFAZ-MT (www.sefaz.mt.gov.br), no Menu "Serviços", na Pasta de Consulta "Notificação-e", onde deverão ser informados: 1) o número da Notificação; 2) o número do CNPJ/CPF do Contribuinte; 3) o código verificador (o qual deve ser solicitado por E-mail em notifica.ouvidoria@sefaz.mt.gov.br, que será enviado somente para o endereço eletrônico da empresa cadastrado na SEFAZ-MT).

SECRETARIA ADJUNTA DA RECEITA PÚBLICA - SARP
SUPERINTENDÊNCIA DE CONTROLE E MONITORAMENTO-SUCOM
COORDENADORIA DE CONTROLE DE DECLARAÇÕES E COBRANÇAS - CCDC

COMUNICADO DE NOTIFICAÇÃO FISCAL

A Coordenadoria de Controle de Declarações e Controle - CCDC, por intermédio desta publicação do Edital de Notificação, considera que fica (m) notificado (s) o (s) contribuinte (s) abaixo mencionado (s) a tomar (em) conhecimento de pendência (s) junto à SEFAZ-MT. O detalhamento desta (s) pendência (s) poderá ser verificado por meio de acesso ao Portal da SEFAZ-MT (www.sefaz.mt.gov.br), no Menu "Serviços", na Pasta "Consulta de Notificação-e", onde deverão ser informados: 1) o número completo da Notificação; 2) o número do CNPJ/CPF do Contribuinte; 3) o código verificador (o qual deve ser solicitado por mensagem eletrônica, que deverá ser enviada somente por e-mail do contribuinte cadastrado na SEFAZ-MT, para notifica.ouvidoria@sefaz.mt.gov.br).

CONTRIBUINTE	CNPJ	NOTIFICAÇÃO
ALL DISTRIBUIDORA DE COMBUSTÍVEIS EIRELLI	30.474.838/0002-69	97990/1823/68/2022

SECRETARIA DE ESTADO DE FAZENDA
SUPERINTENDENCIA DE FISCALIZAÇÃO
COORDENADORIA DE FISC. VOLANTE EM POSTOS FISCAIS E
TRANSPORTADORAS - CFPF

Edital de Intimação

A COORDENADORIA DE FISC. VOLANTE EM POSTOS FISCAIS E TRANSPORTADORAS - CFPF, por intermédio desta publicação do **EDITAL DE INTIMAÇÃO**, considera que fica(m) intimado(s) o(s) contribuinte(s) abaixo mencionado (s) a tomar (em) conhecimento da pendência (s) junto à SEFAZ-MT.

CONTRIBUINTE	CNPJ ou CPF N.	Termo de Apreensão e Depósito
SERGIO RODRIGUES LAZARO	847.677.158-49	1154064-6

O(s) contribuinte(s) poderá(ão) tomar conhecimento dessa(s) intimação(ões) junto à SEFAZ-MT por meio de acesso ao Portal da Secretaria de Estado da Fazenda na internet (www.sefaz.mt.gov.br).

Procedimentos para Impressão do TAD

1. Utilizar o link: <https://www.sefaz.mt.gov.br/tad/reimprimir/internetlivre>
2. Informe o tipo de TAD (opção: eletrônico)
3. Informe o Número do TAD
4. Informe o Número de Controle (deverá ser solicitado via e-mail para cfpf@sefaz.mt.gov.br ou para notifica.ouvidoria@sefaz.mt.gov.br)
5. Insira o código de imagem do Captcha e click em consultar

Em caso de dúvidas, favor entrar em contato com a Agência Fazendária mais próxima de seu domicílio fiscal, ou através do plantão fiscal - telefone: (65) 3617-2900 - Agência Fazendária de Cuiabá (65) 99605-4335 - (Whatsapp).

Fica ainda, o contribuinte cientificado de que o não atendimento ao presente, implicará a remessa do saldo remanescente do Crédito Tributário para inscrição em Dívida Ativa.

Cuiabá, 03 de maio de 2022.

**COMUNICADO DA REALIZAÇÃO DA AUDIÊNCIA PÚBLICA
APRESENTAÇÃO DAS METAS FISCAIS DO 3º QUADRIMESTRE DE
2021**

O ESTADO DE MATO GROSSO, por intermédio da SECRETARIA DE ESTADO DE FAZENDA - SEFAZ-MT, no uso de suas atribuições e no cumprimento do que prescreve o artigo 48 da Lei Complementar Federal 101/2000, de 04/05/2000 (Lei de Responsabilidade Fiscal - LRF), convida a população e todos os demais interessados para a participação em Audiência Pública relativa à Apresentação das Metas Fiscais do 3º Quadrimestre de 2021.

Comunica que a Audiência Pública será realizada pela Assembleia Legislativa de Mato Grosso, aberta ao público e por meio de videoconferência na sala de reuniões nº 202, conforme orientações a seguir:

Data: 12/05/2022

Horário: 14h

Para a participação na Audiência Pública em ambiente virtual os interessados poderão se inscrever por meio do e-mail participacaopopular@al.mt.gov.br.

Fábio Fernandes Pimenta

Secretário de Estado de Fazenda

(Original assinado)

SEMA

SECRETARIA DE ESTADO DE MEIO AMBIENTE

EDITAL DE NOTIFICAÇÃO

A SECRETARIA DE ESTADO DE MEIO AMBIENTE, no uso de suas atribuições legais que lhe confere o ATO N.º 13/2019 de 02 de janeiro de 2019. Considerando a devolução do Aviso de Recebimento pela Empresa de Correios e Telégrafos assinalando a inexistência do endereço e/ou que o destinatário não reside no endereço declinado pelo remetente, ou Considerando que o Autuado reside em lugar incerto e não sabido.

NOTIFICA:

Os autuados, pessoas físicas ou jurídicas, abaixo relacionadas, para pagamento da multa, no prazo de 20 (Vinte) dias úteis a contar da data de publicação deste Edital.

Outrossim, informamos que os valores serão atualizados pelo IPCA, desde a lavratura do auto de infração, como determina Art. 2º, § Único do **Decreto Nº 990/2021**, e será concedido o desconto de 30% para o pagamento à vista, **(para os Autos de Infração emitidos a partir de 01/01/2017)**;

No entanto será concedido desconto de 75% para o pagamento à vista, e demais descontos para o pagamento parcelado, conforme previsto no Art. 11 da Lei 10.957/2017 e demais alterações, **(somente para os Autos de Infração emitidos até 31/12/2016), com formalização e pagamento até 30/12/2022)**.

O não pagamento no prazo deste edital, ensejará no encaminhamento para inscrição em Dívida Ativa e cobrança judicial.

Cuiabá, 4 de Maio de 2022.

Mauren Lazzareti
Secretária de Estado de Meio Ambiente
SEMA/MT

AUTUADO	CPF/ CNPJ	PROCURADOR	Nº A.I	DECISÃO ADM./ACÓRDÃO CONSEMA	VALOR R\$
VALDEMAR PIRES DE MELO	139.741.579-72	-	138218	DECISÃO ADMINISTRATIVA 1978/SGPA/SEMA/2021	295.773,00
VALVERNAG ALVES LIMA ME	23.695.989/0001-09	-	1608D	DECISÃO ADMINISTRATIVA 1503/SGPA/SEMA/2021	7.712,10
ZEFERINO JESUS MIRANDA	839.248.681-15	-	152802	DECISÃO ADMINISTRATIVA 970/SGPA/SEMA/2021	5.000,00
MADEIREIRA CAMBARÁ - OLIVEIRA E FEIJÓ LTDA	06.243.998/0001-31	SILVANA MORAES VALENTE - OAB/MT 7139	130822	DECISÃO ADMINISTRATIVA 066/SGPA/SEMA/2021	26.407,80
MILTON ANTÔNIO DOS SANTOS MADEIRAS EPP	02.760.573/0001-49	DANILLO HENRIQUE FERNANDES - OAB/MT 9866	108760	DECISÃO ADMINISTRATIVA 1213/SGPA/SEMA/2021	5.005,20
MONTE ALEGRE MADEIRAS LTDA EPP	11.519.415/0001-92	-	0457D	DECISÃO ADMINISTRATIVA 574/SGPA/SEMA/2021	9.346,80
MANOEL DE OLIVEIRA NETO	604.653.601-49	-	0105G	DECISÃO ADMINISTRATIVA 2951/SGPA/SEMA/2020	21.293,60
JOSÉ CELSO DOS SANTOS	278.794.459-00	-	155051	DECISÃO ADMINISTRATIVA 2127/SGPA/SEMA/2021	1.500,00
JEFERSON SOARES AMORIN E OUTRA	531.397.041-00	-	20043665	DECISÃO ADMINISTRATIVA 612/SGPA/SEMA/2021	221.200,00

JUSCELINO BORGES DE LARA PINTO	171.849.241-34	-	20013117	DECISÃO ADMINISTRATIVA 1362/SGPA/SEMA/2021	8.500,00
JOCICLEY FRANCISCO MIRANDA	549.858.111-49	FRAN KARLOS DE OLIVEIRA -OAB/MT 21222	163667	DECISÃO ADMINISTRATIVA 1533/SGPA/SEMA/2021	23.000,00
EGMAR DIVINO DE PAULA	593.373.381-49	-	161359	DECISÃO ADMINISTRATIVA 1175/SGPA/SEMA/2021	2.500,00
ERIVAN SOUZA COUTO	340.630.485-00	-	0330D	DECISÃO ADMINISTRATIVA 701/SGPA/SEMA/2021	228.100,00
CÍRIO AUGUSTO QUINTA	32.982.225/0001-87	-	20013097	DECISÃO ADMINISTRATIVA 893/SGPA/SEMA/2021	10.000,00
CARLOS PEREIRA DE SOUZA	206.850.411-15	-	108045	DECISÃO ADMINISTRATIVA 828/SGPA/SEMA/2021	10.447,00
CARAÍPE DEPÓSITO DE MADEIRAS EIRELI ME	14.326.218/0001-45	-	1272	DECISÃO ADMINISTRATIVA 4109/SGPA/SEMA/2020	8.417,70
ADILSON RODRIGUES DA SILVA	008.128.651-11	-	151960	DECISÃO ADMINISTRATIVA 5116/SGPA/SEMA/2020	2.000,00
ARGENTINO FERREIRA DA SILVA	169.167.866-04	-	1112D	DECISÃO ADMINISTRATIVA 131/SGPA/SEMA/2021	1.596.750,00
ABÍLIO CÉZAR TARDIN	051.360.598-34	-	120000	DECISÃO ADMINISTRATIVA 5307/SGPA/SEMA/2020	50.000,00
ALCÂNTARA E BARBOSA LTDA ME	20.100.234/0001-18	-	162077	DECISÃO ADMINISTRATIVA 979/SGPA/SEMA/2021	10.000,00
V A FAVARETO ME	04.108.840/0001-23	-	5859	DECISÃO ADMINISTRATIVA 1007/SGPA/SEMA/2021	9.202,80
SILVANDRO DE BARROS LIMA	865.895.041-72	-	2021	DECISÃO ADMINISTRATIVA 778/SGPA/SEMA/2021	1.496,40
REZENDE COM DE DERIVADOS E LUBRIFICANTES LTDA	03.723.534/0001-34	-	109614	DECISÃO ADMINISTRATIVA 5263/SGPA/SEMA/2020	30.000,00
REINALDO GONCALVES DOS SANTOS	486.617.461-68	-	116839	DECISÃO ADMINISTRATIVA 543/SGPA/SEMA/2021	1.244,00
MARCELO ZIBETTI	195.448.408-93	EDIVANI PEREIRA SILVA -OAB/MT 10235	160110	DECISÃO ADMINISTRATIVA 917/SGPA/SEMA/2021	12.000,00
MONTREAL MADEIRAS EIRELLI ME	24.042.919/0001-06	-	164866	DECISÃO ADMINISTRATIVA 548/SGPA/SEMA/2021	5.403,60
M ANTONIO DE MATOS EIRELI EPP	29.342.686/0001-80	-	155034	DECISÃO ADMINISTRATIVA 1790/SGPA/SEMA/2021	8.862,30
JOSE DOS SANTOS MEIRA	792.720.021-68	-	137326	DECISÃO ADMINISTRATIVA 4975/SGPA/SEMA/2020	11.860,00
DELSON DA SILVA	429.973.051-87	-	116836	DECISÃO ADMINISTRATIVA 1112/SGPA/SEMA/2021	50.000,00
ANTONIO BARBOSA MAIA	314.023.408-26	-	20043086	DECISÃO ADMINISTRATIVA 807/SGPA/SEMA/2021	4.150,00

EDITAL DE NOTIFICAÇÃO

A SECRETÁRIA DE ESTADO DE MEIO AMBIENTE, no uso de suas atribuições legais previstas no artigo 71, inciso I e IV, da Constituição do Estado de Mato Grosso, que lhe confere a Lei Complementar nº 612/2019;

Considerando que cabe a Administração Pública dar publicidade dos atos administrativos, de acordo com a determinação legal insculpida no artigo 3º, inciso I, da Lei Complementar nº 612/2019, consolidada pela Lei Complementar nº 715/2022;

Considerando a necessidade desta Secretaria de Estado de Meio Ambiente-SEMA/MT dar efetividade ao disposto no § 2º do artigo nº 108, do Decreto Federal nº 6.514/2008;

NOTIFICA:

Que por infringência à legislação ambiental vigente, se encontram lavrados nesta Secretaria os seguintes **TERMOS DE EMBARGO**:

Processo Administrativo	Número do Termo de Embargo	Localização/Município do Empreendimento Embargado	Coordenadas Geográficas do Empreendimento Embargado
94477/2021	20044438 27/05/20	JUARA-MT	W 57°52'9,137" S 11°16'53,202"
94338/2021	20044436 27/05/20	NOVA MARINGÁ-MT	W 57°16'47,979" S 12°12'9,129"
94325/2021	20044435 27/05/20	NOVA LACERDA-MT	W 60°12'12,178" S 14°11'1,77"
402028/2021	210441903 26/08/21	COLNIZA-MT	W 61°4'28,828" S 9°21'6,765"
402053/2021	210441881 24/08/21	COLNIZA-MT	W 60°342'39,599" S 9°1'21,647"
94241/2021	20044486 28/05/20	COLNIZA-MT	W 60°54'15,321" S 9°16'16,32"

91228/2021	20044485 28/05/20	ARIPUANÃ-MT	W 60°20'16,96" S 9°29'29,537"
93095/2021	20044484 28/05/20	COTRIGUAÇU-MT	W 58°19'17,983" S 9°52'43,26"
92636/2021	20044477 28/05/20	COLNIZA-MT	W 61°32'39,288" S 9°7'26,552"
92686/2021	20044478 28/05/20	COLNIZA-MT	W 61°32'57,498" S 9°7'37,004"
92950/2021	20044483 28/05/20	ARIPUANÃ-MT	W 59°59'39,69" S 9°58'47,908"
93144/2021	20044540 02/06/20	SANTO ANTONIO DE LEVERGER-MT	W 55°22'0,312" S 17°6'38,163"
93484/2021	20044476 28/05/20	COTRIGUAÇU-MT	W 59°0'8,477" S 9°10'30,738"
402072/2021	210441901 26/08/21	COLNIZA-MT	W 60°26'42,785" S 9°14'23,877"
401987/2021	210441943 31/08/21	COLNIZA-MT	W 59°45'26,234" S 9°16'4,676"
402017/2021	210441939 31/08/21	COLNIZA-MT	W 59°44'455,354" S 9°16'25,89"
94272/2021	20044514 01/06/20	COLNIZA-MT	W 60°16'9,968" S 9°11'42,98"
94271/2021	20044513 01/06/20	COLNIZA-MT	W 60°31'55,211" S 9°5'12,101"
94269/2021	20044512 01/06/20	COLNIZA-MT	W 60°31'16,785" S 9°5'15,01"
94267/2021	20044491 28/05/20	COLNIZA-MT	W 60°31'42,624" S 9°5'52,842"
94266/2021	20044490 28/05/20	COLNIZA-MT	W 60°17'47,101" S 9°7'23,729"
94263/2021	20044489 28/05/20	COLNIZA-MT	W 61°32'35,551" S 9°7'56,999"
94251/2021	20044488 28/05/20	COLNIZA-MT	W 60°15'31,161" S 9°11'51,733"

94245/2021	20044487 28/05/20	COLNIZA-MT	W 60°41'53,685" S 9°11'38,562"
92919/2021	20044520 01/06/20	COLNIZA-MT	W 59°2'54,186" S 9°4'35,461"
92914/2021	20044519 01/06/20	ARIPUANÃ-MT	W 59°9'56,137" S 10°0'13,879"
92907/2021	20044518 01/06/21	ARIPUANÃ-MT	W 59°9'52,413" S 10°0'52,451"
92887/2021	20044516 01/06/21	COLNIZA-MT	W 60°15'29,444" S 9°11'31,387"
92860/2021	20044515 01/06/20	COLNIZA-MT	W 60°16'13,17" S 9°12'3,963"
92574/2021	20044525 01/06/20	JURUENA-MT	W 58°52'14,577" S 10°43'22,229"
92939/2021	20044524 01/06/20	JURUENA-MT	W 58°52'20,726" S 10°43'30,853"
92901/2021	20044517 01/06/20	COLNIZA-MT	W 60°16'24,206" S 9°11'48,413"
92929/2021	20044523 01/06/20	JURUENA-MT	W 58°52'23,897" S 10°43'24,795"
92922/2021	20044521 01/06/21	COLNIZA-MT	W 59°2'46,26" S 9°4'42,535"
93478/2021	20044475 28/05/21	COLNIZA-MT	W 60°17'17,129" S 9°19'10,391"
92924/2021	20044522 01/06/21	COLNIZA-MT	W 59°2'34,421" S 9°5'15,245"
93349/2021	20044544 02/06/20	NOVA BANDEIRANTES -MT	W 58°15'34,59" S 10°3'25,648"
93455/2021	20044550 02/06/20	BRASNORTE-MT	W 58°19'9,646" S 12°22'33,106"
93428/2021	20044549 02/06/20	GAUCHA DO NORTE-MT	W 53°30'43,014" S 13°37'31,71"
93421/2021	20044548 02/06/20	APIACAS-MT	W 57°22'12,159" S 8°59'43,034"
93420/2021	20044547 02/06/20	COTRIGUAÇU-MT	W 59°1'35,759" S 9°14'46,368"
93367/2021	20044546 02/06/20	NOVA BANDEIRANTES -MT	W 57°57'28,923" S 9°56'33,473"
93359/2021	20044546 02/06/20	NOVA BANDEIRANTES -MT	W 57°42'52,507" S 9°58'7,323"
93079/2021	20044539 02/06/20	ARIPUANÃ-MT	W 59°44'45,064" S 9°54'47,701"
93071/2021	20044538 02/06/20	ARIPUANÃ-MT	W 59°43'25,217" S 9°54'6,821"
93059/2021	20044531 01/06/20	ARIPUANÃ-MT	W 59°43'7,768" S 9°54'11,741"
93052/2021	20044530 01/06/20	ARIPUANÃ-MT	W 59°43'4,645" S 9°54'24,553"
93042/2021	20044529 01/06/20	ARIPUANÃ-MT	W 59°45'44,803" S 9°55'11,521"
93030/2021	20044528 01/06/20	ARIPUANÃ-MT	W 59°45'18,58" S 9°55'11,85"
93011/2021	20044527 01/06/21	JUARA-MT	W 57°52'22,803" S 11°16'57,642"
92978/2021	20044526 01/06/20	JUARA-MT	W 57°51'5,982" S 11°16'35,08"
94511/2021	20044440 27/05/20	ARIPUANA-MT	W 60°2'52,001" S 9°57'41,569"
94530/2021	20044473 28/05/20	ARIPUANÃ-MT	W 60°17'4,808" S 9°19'21,974"
94586/2021	20044481 28/05/20	COLNIZA-MT	W 60°24'59,179" S 9°4'41,013"
94523/2021	20044472 28/05/20	COTRIGUAÇU-MT	W 58°55'39,035" S 9°26'2,253"
94575/2021	20044482 28/05/20	JURUENA-MT	W 58°52'46,147" S 10°43'35,158"
94460/2021	20044437 27/05/20	QUERENCIA-MT	W 52°29'9,846" S 12°5'9,789"
94503/2021	20044439 27/05/20	NOVA BANDEIRANTES -MT	W 57°57'52,204" S 10°14'27,608"
94517/2021	20044441 27/05/20	ARIPUANÃ-MT	W 60°2'41,098" S 9°57'30,355"
519578/2021	210441962 01/09/21	COLNIZA-MT	W 59°26'44,071" S 9°26'51,86"

Cuiabá, 03 de maio de 2022.

MAUREN LAZZARETTI
Secretária de Estado de Meio Ambiente
SEMA/MT

EXTRATO DE TERMO DE RECEBIMENTO SEMA-PRO-2022/02402

COMPROMISSÁRIO: EMPREENDIMENTOS COMERCIAIS MAMBU LTDA, pessoa jurídica de direito privado, inscrita no CNPJ nº 00.401.473/0001-09 situada na Rua Celestino Gonçalves Bueno, n. 120, casa 02, Penha, São Paulo/SP.

COMPROMITENTE: MAUREN LAZZARETTI, brasileira, casada, portadora da Cédula de Identidade nº. 1031778-3 e do CPF nº. 867.141.041-20, com endereço no Centro Político Administrativo, Palácio Paiaguás, CEP: 78.050-970, Cuiabá/MT.

OBJETOS:

- 11 (Onze) Trens Digitais a laser GLM 120 C Bosch - (Nota fiscal nº 16346).

Os bens mobiliários descritos foram recebidos em sua totalidade pela Gerencia de Patrimônio Mobiliário em cumprimento a Cláusula Terceira - Parágrafo Primeiro - Parágrafo Primeiro cuja especificação consta no mesmo parágrafo do processo administrativo nº SEMA-PRO-2022/02402 -Referente ao Termo de Ajustamento celebrado entre a Procuradoria-Geral do Estado PGE e a SEMA.

ASSINADO: Em Cuiabá - MT, 29 de abril de 2022.

ASSINAM: Mauren Lazzaretti - Secretária de Estado de Meio Ambiente;

A Secretaria de Estado de Meio Ambiente - SEMA/MT torna públicas as **Portarias de Outorga** abaixo relacionadas; o inteiro teor das portarias encontram-se disponíveis no site: www.sema.mt.gov.br, no link específico de Recursos Hídricos/Atos de Outorga/2022.

Portaria nº 362 de 03 de maio de 2022, Outorga a **FLORESTA HOTELARIA E TURISMO LTDA - CALECHE PARK HOTEL**, inscrito no CNPJ sob nº 14.309.509/0001-25, referente ao Processo nº 563974/2021, o direito de uso da água subterrânea para finalidade de outros usos. O empreendimento está localizado na Avenida Perimetral Deputado Rogerio Silva, nº 1850. Lote C2/3, Bairro: Centro, município de Alta Floresta/MT, com validade até 29 de abril de 2027.

Portaria nº 363 de 03 de maio de 2022, Renova a Outorga a **MIRIAN VÁRZEA GRANDE AUTO POSTO LTDA**, inscrito no CNPJ sob nº 16.519.674/0001-37, concedida pela Portaria nº 736 de 21/09/2016, publicada no DOE do dia 26/09/2016, referente ao Processo nº 122089/2015, o direito de uso da água subterrânea para finalidade outros usos. O empreendimento está localizado na Rodovia dos Imigrantes, Km 7,5, Bairro: Jeanne, município de Várzea Grande/MT, com validade até 29 de abril de 2027.

Portaria nº 364 de 03 de maio de 2022, Outorga a **PEDRO MARCOS SPANHOL**, inscrito no CPF sob nº 368.691.399-20, referente ao Processo nº 568029/2014, o direito de uso da água subterrânea para finalidade de dessedentação animal e outros usos. Os pontos de captação estão localizados na Fazenda Spanhol, Rodovia MT 449, Km 70, Loteamento Boa Esperança, zona rural, município de Tapurah/MT, com validade até 28 de abril de 2027.

Portaria nº 365 de 03 de maio de 2022, Outorga a **SENDAS DISTRUIDORA S.A.**, inscrito no CNPJ sob nº 06.057.223/0444-62, referente ao Processo nº 212288/2021, o direito de uso da água subterrânea para finalidade de outros usos. O empreendimento está localizado na Avenida João Ponce de Arruda, nº 4.362, Lote 04, Bairro: Centro, município de Rondonópolis/MT, com validade até 24 de março de 2027.

Portaria nº 366 de 03 de maio de 2022, Outorga a **SLC AGRÍCOLA CENTRO OESTE S.A.**, inscrito no CNPJ sob nº 05.799.312/0051-90, referente ao Processo nº 527205/2021, o direito de uso da água subterrânea para finalidade de outros usos. O empreendimento está localizado na Fazenda Mãe Margarida, Rodovia MT 235, Km 92, zona rural, município de Santa Rita do Trivelato/MT, com validade até 02 de maio de 2027.

Portaria nº 367 de 03 de maio de 2022, Outorga a **SLC AGRÍCOLA CENTRO OESTE S.A.**, inscrito no CNPJ sob nº 05.799.312/0049-75, referente ao Processo nº 527214/2021, o direito de uso da água subterrânea para finalidade de outros usos. O empreendimento está localizado na Fazenda Terra Santa, Rodovia MT 220, Km 40, zona rural, município de Tabaporã/MT, com validade até 02 de maio de 2027.

Portaria nº 369 de 03 de maio de 2022, Outorga a **CIRINEU PEDRO**

AGUIAR, inscrito no CPF sob nº 550.280.719-34, referente ao Processo nº 265515/2021, o direito de uso da água subterrânea para finalidade de outros usos. O ponto de captação está localizado na Fazenda Tradição, Estrada Linha Sucuruina, Gleba Sucuruina II, zona rural, município de Nova Maringá/MT, com validade até 03 de maio de 2027.

Portaria nº 370 de 03 de maio de 2022, Outorga a **ESCOLA PRESBITERIANA DE ALTA FLORESTA**, inscrito no CNPJ sob nº 15.084.668/0001-31, referente ao Processo nº 531671/2021, o direito de uso da água subterrânea para finalidade de outros usos. O empreendimento está localizado na Rua U-6, nº 600, Bairro: Canteiro Central, município de Alta Floresta/MT, com validade até 02 de maio de 2027.

Portaria nº 371 de 03 de maio de 2022, Outorga a **RIR AGROPECUÁRIA E ADMINISTRAÇÃO LTDA**, inscrito no CNPJ sob nº 12.099.101/0003-02, referente ao Processo nº 477689/2021, o direito de uso da água subterrânea para finalidade de dessedentação animal e outros usos. O empreendimento está localizado na Rodovia do Calcário, Km 25, zona rural, município de Nova Monte Verde/MT, com validade até 02 de maio de 2027.

LILIAN FERREIRA DOS SANTOS

Secretária Adjunta de Licenciamento Ambiental e Recursos Hídricos
GSALARH/SEMA-MT

**EXTRATO DO TERMO DE COMPROMISSO DE AJUSTAMENTO DE CONDUTA
(PROCESSO N. 337952/2020)**

COMPROMITENTE: ESTADO DE MATO GROSSO, representado pela **SECRETARIA DE ESTADO DE MEIO AMBIENTE DO ESTADO DE MATO GROSSO - SEMA/MT**, inscrita no CNPJ sob o nº 03.507.415/0023-50, com sede na Rua “C” esquina com a Rua “F”, Palácio Paiaguás, Centro Político e Administrativo - CPA, nesta Capital, neste ato representada por sua Secretária, Sra. Mauren Lazzaretti, e pela **PROCURADORIA-GERAL DO ESTADO**, na pessoa do Procurador-Geral, Dr. Francisco de Assis da Silva Lopes.

COMPROMISSÁRIO: ARNALDO DA SILVA BRITO (CPF n. 923.929.031-15).

OBJETO: A tutela jurídica do meio ambiente, velando pelo seu equilíbrio ecológico adequado, enquanto bem de uso comum do povo e essencial à sadia qualidade de vida, o que se buscará por meio do efetivo cumprimento das cláusulas do presente TAC.

DA VIGÊNCIA: Este TAC produzirá efeitos legais imediatos, a partir da data de sua assinatura.

DATA DA ASSINATURA: Cuiabá-MT, 26 de abril de 2022.

SIGNATÁRIOS: SECRETARIA DE ESTADO DE MEIO AMBIENTE (SEMA/MT), PROCURADORIA-GERAL DO ESTADO, ARNALDO DA SILVA BRITO.

EDITAL DE INDEFERIMENTO POR MOTIVOS TÉCNICOS DA LICENÇA AMBIENTAL

O Superintendente de Infraestrutura, Mineração, Indústria e Serviços da Secretaria de Estado do Meio Ambiente, torna público o indeferimento por motivos técnicos, dos pedidos de licença relacionados.

Processo	Responsável Técnico	Interessado	CNPJ ou CPF	ATO ADMINISTRATIVO
126495/2020	Rafael Clério dos Santos	A. C. de Almeida e Cia Ltda.	01.410.280/0003-30	PT Nº 157560/CSER/SUIMIS/2022
675/2022	-	Marli Becker Santos	488.842.431-49	PT Nº 157301/CAPIA/SUIMIS/2022

Após publicado, archive-se.

Cuiabá, 02 de maio de 2022.

(ORIGINAL ASSINADO)

Eng. MSc. Valmi S. de Lima

Superintendente de Infraestrutura, Mineração,
Indústria e Serviços - SEMA/MT.

EDITAL DE INDEFERIMENTO DE LICENÇA AMBIENTAL

O Superintendente de Infraestrutura, Mineração, Indústria e Serviços da Secretaria de Estado do Meio Ambiente, torna público o indeferimento dos pedidos de licença contidos nos processos de licenciamento ambiental abaixo relacionados:

Processo	Responsável Técnico	Interessado	CNPJ ou CPF	ATO ADMINISTRATIVO
414325/2021	Anderson de Oliveira Alexandre	Laticínio Santiago do Norte	33.581.512/0001-48	PT Nº 157462/CIND/SUIMIS/2022
53431/2020	Alex Segala Borges	Domingos da Silva Neto Matadouro ME.	21.193.181/0001-90	PT Nº 156938/CIND/SUIMIS/2022

Após publicado, archive-se.

Cuiabá, 29 de abril de 2022.

(ORIGINAL ASSINADO)

Eng. MSc. Valmi S. de Lima

Superintendente de Infraestrutura, Mineração,
Indústria e Serviços - SEMA/MT.

Processo nº: 90347/2005**Interessado: Fábrica Química Petróleo e Derivados Ltda.****TERMO DE CANCELAMENTO**

O Superintendente de Infraestrutura, Mineração, Indústria e Serviços, da Secretaria de Estado de Meio Ambiente, no uso de suas atribuições, resolve acolher a CI. Nº 29/CIND/SUIMIS/2022, e cancelar a **LO nº 318945/2019**, processo nº 90347/2005, em virtude da desativação do empreendimento.

Cuiabá, 02 de maio de 2022.

Eng. MSc. Valmi S. de LimaSuperintendente de Infraestrutura, Mineração, Indústria e Serviços
SEMA/MT**Processo nº 419881/2015****Interessado: G. Soares da Silva ME****TERMO DE CANCELAMENTO**

O Superintendente de Infraestrutura, Mineração, Indústria e Serviços, da Secretaria de Estado de Meio Ambiente, no uso de suas atribuições, resolve acolher o despacho exarado pela Coordenadoria de Mineração, cancelar a LO nº 326639/2022, em virtude da falta de inserção do número do processo da ANM e parecer técnico, conforme expresso no Despacho nº 0119/2022.

Cuiabá-MT, 02 de maio de 2022.

ORIGINAL ASSINADO**Eng. Msc. Valmi S. de Lima**Superintendente de Infraestrutura, Mineração, Indústria e Serviços
SUIMIS/SEMA-MT**TERMO DE SUSPENSÃO**

O Superintendente de Infraestrutura, Mineração, Indústria e Serviços da Secretaria de Estado do Meio Ambiente, no uso de suas atribuições, resolve suspender a **Licença de Operação nº 317522/2018**, do **processo nº 618777/2016**, Denominado **Teca Florestal e Agropecuária Ltda.**, exarado pela Coordenadoria de Atividades de Pecuária Intensiva, Irrigação e Aquicultura, no período de 30 dias, em virtude do descumprimento das condicionantes, conforme expresso no PT nº 157366/CAPIA/SUIMIS/2022.

Cuiabá, 02 de maio de 2022.

Eng. MSc. Valmi S. de LimaSuperintendente de Infraestrutura, Mineração,
Indústria e Serviços - SEMA/MT.
Em substituição**Processo nº 657488/2008****Interessado: Demeneck Mineradora Ltda.****TERMO DE CANCELAMENTO**

O Superintendente de Infraestrutura, Mineração, Indústria e Serviços, da Secretaria de Estado de Meio Ambiente, no uso de suas atribuições, resolve acolher o despacho exarado pela Coordenadoria de Mineração, cancelar a LO nº 326479/2022, em virtude da falta de inserção do número do processo da ANM, conforme expresso no Despacho nº 0118/2022.

Cuiabá-MT, 26 de abril de 2022.

ORIGINAL ASSINADO**Eng. Msc. Valmi S. de Lima**Superintendente de Infraestrutura, Mineração, Indústria e Serviços
SUIMIS/SEMA-MT

A Secretaria de Estado do Meio Ambiente - SEMA/MT, em conformidade com o artigo 37 da Constituição Federal de 1988, torna públicas as seguintes licenças emitidas pela DUD/SEMA/TANGARADASERRA - Diretoria da Unidade Desconcentrada de Tangará da Serra/MT

Tangará da Serra, 03 de maio de 2022

Protocolo	Nº Licença	R a z ã o Social	A t i v i d a d e Licenciada	Município
7007676/2021	LAS Nº. 326579/2022	Prefeitura Municipal de Nortelândia	Ponte de concreto armado	Nortelândia/MT
489231/2021	LP Nº. 315319/2022 LI Nº. 74137/2022 LO Nº. 326670/2022	Alaor de Matos	Criação de frangos para corte (regime de confinamento)	Tangará da Serra/MT

ORIGINAL ASSINADA**JEFERSON ZUCCHI**

Diretor DUD/SEMA/TANGARADASERRA

A Secretaria de Estado do Meio Ambiente - SEMA/MT, em conformidade com o artigo 37 da Constituição Federal de 1988, torna públicas as seguintes licenças emitidas pela Superintendência de Infraestrutura, Mineração, Indústria e Serviços.

Cuiabá, 03 de maio de 2022.

Protocolo	Nº Licença	Razão Social	A t i v i d a d e Licenciada	Município
490121/2021	LI nº 74139/2022	PB Brasil Industria e Comercio de Gelatinas Ltda.	Fab. De colágeno hidrolisado, modernização do DTE, galpão de armazenamento de biomassa e galpão de recebimento de matéria prima.	Acorizal/MT
490121/2021	LI nº 74139/2022	PB Brasil Industria e Comercio de Gelatinas Ltda.	Fab. De colágeno hidrolisado, modernização do STE, galpão de armazenamento de biomassa e galpão de recebimento se matéria prima.	Acorizal/MT
487024/2021	Autorização nº 2115/2022	Bionorte Meio Ambiente Ltda.	Autorização de manejo de fauna silvestre.	Santo Antônio do Leste/MT
657488/2008	LO nº 326620/2022	Osmar Demeneck Junior	Extração de areia, cascalho ou pedregulho argila e beneficiamento associado.	Aripuanã/MT

573888/2018	LO nº 326676/2022	COOPEMCE - Coopr. de Exp. Mineral para Cerâmica e Setores da Construção Civil.	Extração de argila e be- neficiamento associado.	Nossa Senhora do Livramento
297284/2015	LO nº 326677/2022	João Arthur de Souza.	Extração de areia em leito de rio.	Novo Santo Antônio/MT
419881/2015	LO nº 326647/2022	G. Soares da Silva ME.	Extração de areia, cascalho ou pedregulho argila e be- neficiamento associado.	Colniza/MT
10120/2022	LP nº 315314/2022 LI nº 74130/2022	Prefeitura Municipal de Alto Taquari.	Pavimentação e drenagem urbana.	Alto Taquari/ MT
504202/2021	LO nº 326663/2022	Planalto Auto Posto Cuiabá Ltda.	Comércio a varejo de combustíveis.	Cuiabá/MT
193515/2020	LP nº 315312/2022 LI nº 74129/2022 LO nº 326664/2022	Moacir Antonio Picinin.	Ponto de abas- tecimento e deposito de defensivos agrícolas e lubrificantes.	Sorriso/MT
546605/2021	LO nº 326658/2022	Aripuanã Comércio de Combustíveis Ltda.	Comércio a varejo de combustíveis.	Aripuanã/MT
76821/2020	LO nº 326667/2022	Marcos H. B. Pinheiro.		
520850/2021	LO nº 326659/2022	Comercial Amazônia de Petroleo Ltda.	RENOVAÇÃO - Comércio a varejo de combustíveis.	Cuiabá/MT
13897/2022	LOP nº 2904/2022	Ambar Energia Ltda.	Usina Termelétrica.	Cuiabá/MT
2756/2022	Autorização nº2119/2022	Nativa Ambiental Assessoria e Consultoria S/S Ltda.	Autorização da licença de pesca.	Jauru/MT
286695/2013	LO nº 326648/2022	COOPEMCE - Coopr. de Exp. Mineral para Cerâmica e Setores da Construção Civil.	Extração de argila para construção civil.	Cuiabá/MT
422426/2021	LI nº 74135/2022	Prefeitura Municipal de Juruena.	Pavimentação, drenagem e sinalização.	Juruena/MT
575573/2015	LO nº 326669/2022	Floraís do Parque Incorp- orações Ltda.	Condomínio horizontal residencial floraís do parque.	Cuiabá/MT
9552/2022	LI nº 74136/2022	CIC Incorp- ações 02 SPE Ltda.	Loteamento jardim europa III.	Primavera do Leste/MT

121081/2021	LO nº 326666/2022	G3 Comércio de Derivados de Petróleo Eireli.	Comércio a varejo de combustíveis e lubrificantes para veículos autos motores.	Alta Floresta/ MT
7000918/2021	LAS nº 326635/2022	Souza e Cavasin Ltda ME - Mademat	Serrarias com desdobramento de Madeira em bruto	Ianhangá/MT
14395/2022	LP nº 315323/2022	Prefeitura Municipal de Barra do Bugres.	Pavimentação asfáltica e drenagem de águas pluviais.	Barra do Bugres/MT
546036/2021	LP nº 315321/2022 LI nº 74140/2022 LO nº 326678/2022	G3 Comércio de Derivados de Petróleo Eireli.	Comércio a varejo de combustíveis	Apiacás/MT
7001283/2022	LAS nº 326672/2022	ESGOTEC - Desentupidora, Dedetizadora e Locadora Ltda.	Limpeza, coleta, e transporte de resíduos por veículos "Limpa- Fossa".	Alta Floresta/ MT
524810/2021	LO nº 326686/2022	Petro KF Comercio de Combustiveis Ltda. -EPP	Comércio a varejo de combustíveis	Cuiabá/MT
35913/2017	LO nº 326668/2022	Juarez Ductievicz	Extração e beneficiamento de minério de ouro.	Várzea Grande/MT
289292/2021	LO nº 326685/2022	MC Mineração e Materiais Para Construção Eireli.	Extração de areia, cascalho ou pedregulho e beneficiamento associado.	Cuiabá/MT
382426/2021	LO nº 326682/2022	Prefeitura Municipal de Pedra Preta.	Extração de areia, cascalho ou pedregulho e beneficiamento associado.	Pedra Preta/ MT
633671/2018	LO nº 326681/2022	Cooperativa dos Garimpeiros do Vale do Rio Peixoto - COOGAVEPE.	Extração e be- neficiamento de minério aurífero.	Peixoto de Azevedo/MT
8522/2022	LO nº 326687/2022	Comercial Amazônia de petróleo Ltda.	Comércio a varejo de combustíveis	Cuiabá/MT
14237/2022	LI nº 74150/2022 LO nº 326695/2022	Allos Participa- ções e Investi- mentos Ltda.	Produção de óleos vegetais em bruto e subprodutos - AMPLIAÇÃO.	Cuiabá/MT

Lilian Ferreira dos Santos

Secretária Adjunta de Licenciamento Ambiental e Recursos Hídricos

Valmi Simão de Lima

Superintendente de Infraestrutura, Mineração, Indústria e Serviços

A Secretaria de Estado de Meio Ambiente - SEMA torna público que **concedeu Autorização de Perfuração de Poço Tubular** para os seguintes usuários:

Autorização nº 002/2022 (Siga Hídrico): IRNO SCHMIDT, CPF: 299.962.441-72, Processo nº 136/2022. Os poços tubulares serão construídos no município de Tapurah/MT. O uso da água será para fins: **dessedentação animal**. Coordenadas Geográficas DATUM SIRGAS 2000: **PT 01** - Lat. 12°43'58.77"S e **Long.** 56°36'36.18"W; **PT 02** - Lat. 12°44'03.21"S e **Long.** 56°36'34.82"W; **PT 03** - Lat. 12°44'08.14"S e **Long.** 56°36'33.38"W; A Profundidade pretendida dos poços é de 80 metros com diâmetro de perfuração de 8,75". A empresa perfuradora será a VT - Serviços Geológicos, e o geólogo responsável pela elaboração do projeto, perfuração dos poços e acompanhamento da construção será o Sr. Vinicius Caetano De Almeida Portela Tocantins, CREA MT037065. Essa autorização vigorará até **25 de outubro de 2022** e refere-se apenas a construção do poço tubular.

Autorização nº 003/2022 (Siga Hídrico): BOA SAFRA SEMENTES S.A., CNPJ nº 10.807.374/0001-77, Processo nº 126/2022. O poço tubular será construído no município de Sorriso/MT. O uso da água será para fins: **outros usos**. Coordenadas Geográficas DATUM SIRGAS 2000, **PT 01** - Lat. 12°37'29.84"S e **Long.** 55°45'52.94" W. A Profundidade pretendida do poço é de 70 metros com diâmetro de perfuração de 8,75". A empresa perfuradora será a VT - Serviços Geológicos, e o geólogo responsável pela elaboração do projeto, perfuração do poço e acompanhamento da construção será o Sr. Vinicius Caetano De Almeida Portela Tocantins, CREA MT037065. Essa autorização vigorará até **03 de novembro de 2022** e refere-se apenas a construção do poço tubular.

Autorização nº 004/2022 (Siga Hídrico): ATTO AGRÍCOLA LTDA., CNPJ nº 09.509.017/0003-05, Processo nº 337/2022. O poço tubular será construído no município de Alto Garças/MT. O uso da água será para fins: **dessedentação animal**. Coordenadas Geográficas DATUM SIRGAS 2000, **PT 01** - Lat. 16°52'55.90"S e **Long.** 53°45'47.47"W. A Profundidade pretendida do poço é de 150 metros com diâmetro de perfuração de 12". A empresa perfuradora será a Belmiro de Almeida Luciano e Cia LTDA, e a geóloga responsável pela elaboração do projeto, perfuração do poço e acompanhamento da construção será a Sra. Kelyia Araújo Oliveira, CREA MT013707-D. Essa autorização vigorará até **03 de novembro de 2022** e refere-se apenas a construção do poço tubular.

A Secretaria de Estado de Meio Ambiente - SEMA torna pública a **Concessão**, através do **Cadastro de Captação Insignificante de Água Subterrânea** para os seguintes usuários:

ALGODOEIRA TAJI MATO GROSSO LTDA, CNPJ: 36.936.953/0001-03, PROCESSO: 282681/2021, Município: **Rondonópolis/MT**, Coordenadas Geográficas DATUM SIRGAS 2000 do ponto de captação **PT 01**: Lat. 16°28'27,75"S e Long. 54°40'12,17"W; Vazão máxima de bombeamento **4,5 m³/h** por um período de **1 h/dia** de bombeamento, perfazendo uma vazão máxima de utilização de **4,5 m³/dia**, durante **7 dias/semana**; Finalidade de uso: **industrial e outros usos**. Província Hidrogeológica Bacia do Paraná, UPG P-5. Validade do cadastro: **02/05/2032**. Fica o usuário responsável pelo atendimento ao disposto no art. 45 §2º da Lei Nacional de Saneamento Básico - Lei nº 11.445/2007 e pelo art. 7º § 1º do Decreto nº 7.217/2010.

DENILSON DE LIMA SELA, CPF: 688.906.051-20, PROCESSO: 472917/2020, Município: **Cuiabá/MT**, Coordenadas Geográficas DATUM SIRGAS 2000 do ponto de captação **PT 01**: Lat. 15°35'32,9"S e Long. 56°04'04,32"W; Vazão máxima de bombeamento **1,148 m³/h** por um período de **2,543 h/dia** de bombeamento, perfazendo uma vazão máxima de utilização de **2,92 m³/dia**, durante **7 dias/semana**; Finalidade de uso: **outros usos**. Província Hidrogeológica Grupo Cuiabá, UPG P-4. Validade do cadastro: **02/05/2032**. Fica o usuário responsável pelo atendimento ao disposto no art. 45 §2º da Lei Nacional de Saneamento Básico - Lei nº 11.445/2007 e pelo art. 7º § 1º do Decreto nº 7.217/2010. **Conforme decisão concedendo a pretensão de tutela provisória de urgência à Associação Brasileira de Águas Subterrâneas - ABAS, Associação das Empresas do Distrito Industrial de Cuiabá - AEDIC, Sindicato das Indústrias da Construção do Estado de Mato Grosso - SINDUSCON/MT e o Sindicato Intermunicipal das Indústrias Metalúrgicas, Mecânica de Manutenção Industrial e de Material Elétrico do Estado de Mato Grosso, proferida nos autos sob. n. 3599-82.2018.811.0082 (Código 50152), Vara Especializada do Meio Ambiente e conforme Parecer nº 47/SUBPGMA/PGE/2021).**

A Secretaria de Estado de Meio Ambiente - SEMA, torna público que de acordo as Normas Técnicas de **Tamponamento do Poço Tubular**, foi deferido o tamponamento para o seguinte usuário:

ÁGUAS CUIABÁ S.A., CNPJ nº 14.995.581/0001-53, Processo nº 528687/2018. Município: Cuiabá/MT. O poço tamponado está localizado na seguinte coordenada geográfica: **PT 67 (Águas Claras)** - Lat. 15°38'47,45"S e Long. 55°59'40,66"W.

PORTARIA Nº 349 DE 03 DE MAIO DE 2022.

Cria Grupo de Trabalho com o objetivo de discutir critérios metodológicos para definição de áreas consolidadas.

A SECRETÁRIA DE ESTADO DE MEIO AMBIENTE, no uso das atribuições que lhe confere o Art. 71, inciso IV e VIII, da Constituição Estadual c/c a Lei Complementar nº 612, de 28 de janeiro de 2019;

CONSIDERANDO o cumprimento do Termo de Compromisso Ambiental celebrado entre o Estado de Mato Grosso, Secretaria de Estado de Meio Ambiente (SEMA), Secretaria de Estado de Segurança Pública (SESP) e o Ministério Público do Estado de Mato Grosso (SIMP n. 011637-010/2017), publicado por meio de extrato no Diário Oficial de 12 de fevereiro de 2019, que versa sobre a regularização ambiental dos imóveis rurais em Mato Grosso;

CONSIDERANDO que todos têm direito ao meio ambiente ecologicamente equilibrado, bem de uso comum do povo e essencial à sadia qualidade de vida, impondo-se ao Poder Público e à coletividade o dever de defendê-lo e preservá-lo para as presentes e futuras gerações (CF, art. 225);

CONSIDERANDO o total comprometimento da SECRETARIA DE ESTADO DE MEIO AMBIENTE (SEMA) com os princípios constitucionais e infraconstitucionais da Administração Pública, dentre estes a legalidade, impessoalidade, moralidade, publicidade, eficiência, probidade administrativa e transparência;

RESOLVE:

Art. 1º Fica instituído o Grupo de Trabalho com o objetivo de discutir critérios metodológicos para definição das áreas de uso consolidado no Estado de Mato Grosso.

Art. 2º O Grupo de Trabalho será composto pelos seguintes membros, representantes dos setores e instituições:

- I - Secretária de Estado de Meio Ambiente (Presidente);
- II - Secretária Adjunta de Gestão Ambiental;
- III - Secretária Adjunta de Licenciamento Ambiental e Recursos Hídricos;
- IV - Superintendência de Regularização Ambiental (SRMA);
- V - Coordenadoria de Geoprocessamento e Monitoramento Ambiental (CGMA);
- VI - Coordenadoria de Cadastro e Regularização Ambiental Rural (CCRAR);
- VII - Gerência de Monitoramento da Regularização Ambiental (GMRA);
- VIII - Superintendência de Gestão Florestal (SGF);
- IX - Subprocuradoria-Geral de Defesa do Meio Ambiente (SUBPGMA);
- X - Representante do Ministério Público Estadual (MPE);
- XI - Representante do Ministério Público Federal (MPF).

Art. 3º A Presidência do GT poderá ouvir representantes de outros órgãos públicos, Comunidade Científica, Setor Produtivo e Órgãos de Classe, que demonstrem condições de contribuir com as discussões.

Art. 4º O Grupo de Trabalho deve apresentar o resultado dos seus trabalhos no prazo máximo de 60 (sessenta) dias, após a publicação desta Portaria, sendo improrrogável este prazo.

Art. 5º Esta Portaria entra em vigor na data de sua publicação.

Registre-se, publique-se e cumpra-se.

Cuiabá-MT, 03 de maio de 2022.

Mauren Lazzaretti

Secretária de Estado de Meio Ambiente
SEMA-MT

SINFRA

SECRETARIA DE ESTADO DE INFRAESTRUTURA E LOGÍSTICA

EXTRATO DO TERMO DE PERMISSÃO DE EQUIPAMENTO Nº 005/2022

PROCESSO Nº. SINFRA-PRO-2022/04904

OBJETO: O objeto do presente Termo é a Permissão de uso de Bens Móveis, a título gratuito, pelo **CEDENTE AO PERMISSIONÁRIO**, dos maquinários rodoviários especificados na Cláusula Primeira.

DO OBJETO.

A Permissão de uso ajustada por este instrumento tem por finalidade a utilização dos maquinários rodoviários e veículos no apoio à manutenção e conservação das rodovias estaduais.

ITEM	ESPECIFICAÇÃO	MARCA	REGISTRO PATRIMONIAL	MODELO	SÉRIE/CHASSIS	ANO
01	Moto niveladora	XCMG	1006978	GR1803BR	XUGI18031KMPB00407	2021
02	Pá Carregadeira	XCMG	1005706	LW300KV	XUGO300VAMPB01953	2021

CEDENTE: ESTADO DE MATO GROSSO**PERMISSIONÁRIO: ASSOCIAÇÃO TRÊS FRONTEIRAS DOS BENEDICIÁRIOS DA RODOVIA - MT-206****EXTRATO DO 03º TERMO SIMPLIFICADO DE PRORROGAÇÃO DE VIGÊNCIA AO CONVÊNIO Nº 0131-2020/SINFRA****Processo: 108129/2020**

Objeto: O presente Aditivo Simplificado prorroga, a vigência do Termo de Convênio acima por 90 (Noventa) dias, passando o término da vigência para 08/08/2022.

Assinatura: 03/05/2022.

Partes: Secretaria de Estado de Infraestrutura e Logística/SINFRA - CNPJ nº 03.507.415/0022-79 e a PREFEITURA MUNICIPAL DE NOVA CANAÃ DO NORTE e CNPJ: 03.238.912/0001-94.

EXTRATO DO 04º TERMO SIMPLIFICADO DE PRORROGAÇÃO DE VIGÊNCIA AO CONVÊNIO Nº 0565-2020/SINFRA**Processo: 264686/2020**

Objeto: O presente Aditivo Simplificado prorroga, a vigência do Termo de Convênio acima por 180 (Cento e oitenta) dias, passando o término da vigência para 06/11/2022.

Assinatura: 03/05/2022.

Partes: Secretaria de Estado de Infraestrutura e Logística/SINFRA - CNPJ nº 03.507.415/0022-79 e a PREFEITURA MUNICIPAL DE ROSÁRIO OESTE e CNPJ: 03.180.924/0001-05.

EXTRATO DO 06º TERMO ADITIVO DE SUPRESSÃO AO TERMO DE CONVÊNIO Nº 0538-2020**Processo: 272435/2020**

Objeto: O presente Termo Aditivo tem por objetivo alterar a "Cláusula Terceira - Dos Recursos" do Termo de Convênio n.º 0538-2020, para suprimir o valor total de R\$ - 35.022,81 (Trinta e cinco mil, vinte e dois reais e oitenta e um centavos), sendo R\$ - 15.879,34 (Quinze mil, oitocentos e setenta e nove reais e trinta e quatro centavos) a serem suprimidos do valor do repasse e R\$ - 19.143,47 (Dezenove mil, cento e quarenta e três reais e quarenta e sete centavos) da contrapartida financeira de responsabilidade do Município de Santa Carmem-MT, alcançando o valor total do Convênio em R\$ 509.970,65 (Quinhentos e nove mil, novecentos e setenta reais e sessenta e cinco centavos).

Assinatura: 02/05/2022.

Partes: Secretaria de Estado de Infraestrutura e Logística/SINFRA - CNPJ nº 03.507.415/0022-79 e - Prefeitura Municipal de Santa Carmem-MT - CNPJ nº 37.465.283/0001-57

EXTRATO DO TERMO DE RESCISÃO CONSENSUAL AO CONVÊNIO Nº 015/2010-SINFRA**Processo: 781288/2009**

Objeto: O presente instrumento tem por objeto a Rescisão Consensual do Convênio nº 015-2010 - SINFRA, que tem como objeto executar serviços de Pavimentação Asfáltica da Estrada Cruzeiro do Sul - Rodovia MT-329, Trecho Entrº MT-220-MT-325 Sub-Trecho Entrº. MT-220 - Km 110, em uma extensão de 110,0 KM., com obrigatoriedade da prestação de contas, dos recursos repassados pela Secretaria e sua devida Aplicação Financeira.

Assinatura: 02/05/2022.

Partes: Secretaria de Estado de Infraestrutura e Logística/SINFRA - CNPJ nº 03.507.415/0022-79 e Associação dos Produtores da Estrada Cruzeiro do Sul - Apecsul - CNPJ: 05.676.769/0001-48

Extrato do Instrumento Contratual nº 054/2022/00/00/SINFRA**Processo SINFRA-PRO-2022/04957**

Modalidade: adesão à Ata de Registro de Preços nº 010/2021/SEPLAG, decorrente do Pregão Eletrônico nº 014/2020/SEPLAG.

Objeto do Contrato: 1.1. O objeto do presente instrumento refere-se à contratação de empresa especializada em prestação de serviços contínuos de terceirização de mão-de-obra de copeiro (a) para atender a demanda da Secretaria Estadual de Infraestrutura e Logística.

Prazo de Vigência: 3.1 O prazo de vigência deste Contrato é de 12 (doze) meses, contados da assinatura deste Termo

Valor do Contrato: VALOR TOTAL ANUAL: R\$ 90.024,24 (NOVENTA MIL, VINTE E QUATRO REAIS E VINTE E QUATRO CENTAVOS).

Dotação orçamentária: Unidade Orçamentária: 25.101 Programa 036 Projeto Atividade 2007 Região 990 Natureza de Despesa 3390 Elemento de despesa 37 Fonte 196 e Nota de Empenho de nº 25101.0001.22.000829-6, emitida em 29/04/2022, no valor de R\$ 62.000,00 (sessenta e dois mil reais).

Assinatura: 02/05/2022

PARTES: ORBENK ADMINISTRAÇÃO E SERVIÇOS LTDA CNPJ: 79.283.065/0001-41 E A SECRETARIA DE ESTADO DE INFRAESTRUTURA E LOGÍSTICA CNPJ: 03.507.415.0022/79.

Extrato do Quarto Termo Aditivo ao Contrato nº 067/2020/01/04 - SINFRA**Processo SINFRA-PRO-2022/04669**

Objeto do Termo: 1.1.Retifica-se o item 1.1 do Termo Aditivo nº 067/2020/01/03 por ocorrência de erro material, para que dele passe a constar: Onde se lê: 1.1. E aditar ao prazo de execução mais 120 (cento e vinte) dias, totalizando 420 (quatrocentos e vinte) dias, com término previsto 28/03/2021. Leia-se: 1.2. E aditar ao prazo de execução mais 120 (cento e vinte) dias, totalizando 420 (quatrocentos e vinte) dias, com término previsto 28/03/2022.

Assinatura: 02/05/2022

PARTES: JBS CONSULTORIA, PROJETOS E CONSTRUÇÕES LTDA CNPJ: 02.441.338/0001-04 e a SECRETARIA DE ESTADO DE INFRAESTRUTURA E LOGÍSTICA - SINFRA CNPJ: 03.507.415/0022-79

Extrato do Primeiro Termo Aditivo ao Contrato nº 067/2021/01/01 - SINFRA**Processo SINFRA-PRO-2022/03964**

Objeto do Termo: 1.1. O presente instrumento tem por objeto aditar ao prazo de vigência 250 (duzentos e cinquenta) dias, totalizando 520 (quinhentos e vinte) dias, com término previsto para 04/02/2023. 1.2. Restitui-se 117 (cento e dezessete) dias ao prazo de execução, em decorrência da ordem de paralisação e adita-se 53 (cinquenta e três) dias, totalizando 350 (trezentos e cinquenta) dias, com término previsto para 31/08/2022.

Assinatura: 03/05/2022

PARTES: UNIDAS CONSTRUTORA LTDA CNPJ: 01.865.426/0001-70 e a SECRETARIA DE ESTADO DE INFRAESTRUTURA E LOGÍSTICA - SINFRA CNPJ: 03.507.415/0022-79

EXTRATO DO TERMO DE CONVÊNIO Nº. 0450-2022

PROCESSO: 484549/2021

OBJETO: O presente Convênio tem por objeto formalizar entendimentos entre as partes, em regime de mútua colaboração, para construção de dois campos de futebol society nos Distritos: Aldeia e Baús, Coordenada Lat. 15°9'22.94"S Long. 56°24'39.78 "O, 1.356,59 m²; Coordenada Lat. 15°13'59.27"S Long. 56°17'31.78 "O 1.356,59 m², num total de 2.713,18 m², no Município de Acorizal-MT

RECURSOS: Os recursos financeiros necessários à execução do presente Convênio são no valor de **R\$ 509.060,80** (Quinhentos e nove mil, sessenta reais e oitenta centavos) sendo que **R\$ 483.607,67** (Quatrocentos e oitenta e três mil, seiscentos e sete reais e sessenta e sete centavos) serão repassados pela **SINFRA** e **R\$ 25.453,04** (Vinte e cinco mil, quatrocentos e cinquenta e três reais e quatro centavos) serão a título de **contrapartida financeira** por parte da Prefeitura Municipal de Acorizal-MT, conforme plano de trabalho.

UNIDADE ORÇAMENTÁRIA: 25101

PROGRAMA: 338

PROJETO/ATIVIDADE: 5168

REGIONALIZAÇÃO: 0600

NATUREZA DE DESPESA: 44.40.42.00

FONTE: 300

INICIO: 27/04/2022 - TÉRMINO: 27/04/2023

CONVENIENTES: SECRETARIA DE ESTADO DE INFRAESTRUTURA E LOGÍSTICA-SINFRA

PREFEITURA MUNICIPAL DE ACORIZAL- MT.

PORTARIA Nº 091/2022/SAOR/SINFRA

A Secretaria de Estado de Infraestrutura e Logística, no uso de suas atribuições e prerrogativas legais, considerando as disposições da Lei Federal nº. 8666, de 21 de junho de 1993, Seção IV, Art. 67, por meio do Secretário Adjunto de Obras Rodoviárias **ENGº NILTON DE BRITTO**, respaldado pela portaria nº 016/2019/GS/SINFRA, de 21 de fevereiro de 2019, RESOLVE:

Art. 1º Nomear servidores como representantes da Secretaria de Estado de Infraestrutura e Logística para a fiscalização do Termo de **CONVÊNIO Nº 0336/2020/SINFRA**, celebrado com a **Prefeitura Municipal de Marcelândia**, cujo objeto é **Aquisição de Emulsão Asfáltica RL-1C; Trecho Rua Osvaldir Prata Alves trecho 01-05, Av. Colonizador Jose Bianchini pista 01 trecho 01-14, Av. Colonizador Jose Bianchini pista 02 trecho 01-14, Colonizador Jose Bianchini retorno 01-03, Rua João Biondaro Trecho 01-11, Rua Ema de Carli Fogo trecho 01-08, Rua Deiza X. P. Casula trecho 01-08, Rua Londrina Trecho 01-07, Rua Londrina Trecho 01-07, Rua Joaquim Hilário trecho 01-03, Avenida da Saudade pista 01-02, Avenida da Saudade retorno 01-03, Rua José Milton Cordeiro Trecho 01-07, Rua José Anselmo de Souza trecho 01-07, Rua Domingos Martinis trecho 01-08, Rua Marcio A. B. dos Santos trecho 01-05, Rua Vereador Tio Otávio trecho 01-05, Rua Fulgência de Souza trecho 01-05, Rua José de Moura trecho 01-05, numa extensão total de 109.365,00 m² no Município de Marcelândia-MT.**

Art. 2º Designar como **Fiscal do Convênio** a servidora **ENG.º MARCILENE OURIVES DA SILVA - MATRÍCULA nº 248728**, com a missão de acompanhar, fiscalizar a aplicação dos recursos, efetuar liberações de parcelas, analisar prestação de contas da execução física e aceitação da obra, nos moldes do Inciso XVII do art. 2º da Instrução Normativa 001/2015 de 23 de fevereiro de 2015.

Art. 3º Designar como **Fiscal Substituto** a servidora **ENG.ª LUANA CAMPOS SILVEIRA - MATRÍCULA nº 294908** e o servidor **ENG.º TULIO FAVALESSA DA SILVA - MATRÍCULA nº 144803**, com a missão de exercer a função de Fiscal de Obra nas ausências e/ou impedimentos legais do titular, competindo-lhe todas as prerrogativas estabelecidas no Artigo 2º desta portaria.

Art. 4º Esta portaria entra em vigor na data de sua publicação e revoga disposições em contrário.
Registrada, Publicada, Cumpra-se.

Cuiabá, 29 de abril de 2022.

Engº Nilton de Britto
Secretário Adjunto de Obras Rodoviárias
SAOR/SINFRA
(documento original assinado)

PEDIDO DE PUBLICAÇÃO nº 017/2022/SUEF I/SINFRA

A SECRETARIA DE ESTADO DE INFRAESTRUTURA E LOGÍSTICA, no uso de suas atribuições legais, através da Superintendência de Execução e Fiscalização de Obras I - SUEF I, torna pública, a **Ordem de Início de Serviço**, conforme discriminação abaixo:

EXPEDIENTE	SERVIÇOS	INSTRUMENTO CONTRATUAL	EMPRESA CONTRATADA
SUEF I/O.I.S./ Nº 012/2022 03/05/2022	DAR INÍCIO À EXECUÇÃO DOS SERVIÇOS DE IMPLANTAÇÃO E PAVIMENTAÇÃO DA RODOVIA MT-402, TRECHO: ENTR. MT-010 - DISTRITO DE AGUAÇU, SUBTRECHO: FINAL DO ASFALTO - DISTRITO DE AGUAÇU, COM EXTENSÃO DE 9,79 KM.	050/2022	UNIDAS CONSTRUTORA LTDA.

Cuiabá, 03 de Maio de 2022.

Eng.º Zenildo Pinto de Castro Filho
Superintendente de Execução e Fiscalização de Obras I
SUEF I/SINFRA/MT
(documento original assinado)

De acordo,

Eng.º Nilton de Britto
Secretário Adjunto de Obras Rodoviárias
SAOR/SINFRA/MT
(documento original assinado)

PORTARIA Nº 032/2022/SACID/SINFRA

A Secretaria de Estado de Infraestrutura e Logística, no uso de suas atribuições e prerrogativas legais, considerando as disposições da Lei Federal nº. 8666, de 21 de junho de 1993, Seção IV, Art. 67, por meio da Secretária Adjunta de Cidades **Rafaela Damiani**, respaldado pela portaria nº 016/2019/GS/SINFRA, de 21 de fevereiro de 2019, RESOLVE:

Art. 1º Nomear servidores como representantes da Secretaria de Estado de Infraestrutura e Logística para a fiscalização do Termo de Convênio nº **019/2013/SINFRA**, celebrado com a Prefeitura Municipal de **Alta Floresta/ MT**, cujo objeto é a **Construção de Centro de Convivência de Idosos na Rua dos Esportes em Alta Floresta/MT.**

Art. 2º Designar como **Fiscal do Convênio** o servidor **Eng.º Rutilio Braz de Figueiredo** com a missão de acompanhar, fiscalizar, efetuar liberações de parcelas, analisar prestação de contas da execução física e recebimento da obra, nos moldes do Inciso XVII do art. 2º da Instrução Normativa 001/2015 de 23 de fevereiro de 2015.

Art. 3º Designar como **Fiscal Substituto** o servidor **Eng.º Venicius Evangelista Ribeiro** com a missão de exercer a função de Fiscal de Convênio nas ausências e/ou impedimentos legais do titular, competindo-lhe todas as prerrogativas estabelecidas no Artigo 2º desta portaria.

Art. 4º Esta portaria entra em vigor na data de sua publicação e revoga disposições em contrário.

Registrada, Publicada, Cumpra-se.

Cuiabá, 28 de abril de 2022.

Rafaela Damiani
Secretária Adjunta de Cidades
(original assinado)

PORTARIA Nº 033/2022/SACID/SINFRA

A Secretaria de Estado de Infraestrutura e Logística, no uso de suas atribuições e prerrogativas legais, considerando as disposições da Lei Federal nº. 8666, de 21 de junho de 1993, Seção IV, Art. 67, por meio da Secretária Adjunta de Cidades **Rafaela Damiani**, respaldado pela portaria nº 016/2019/GS/SINFRA, de 21 de fevereiro de 2019, RESOLVE:

Art. 1º Nomear servidores como representantes da Secretaria de Estado de Infraestrutura e Logística para a fiscalização do Termo de Cooperação nº **411/2016/UNEMAT - SECID**, celebrado com a UNEMAT, cujo objeto é a **Construção de salas de aula no Campus Universitário da UNEMAT no município de Alta Floresta - MT.**

Art. 2º Designar como **Fiscal do Convênio** o servidor **Eng.º Rutilio Braz de Figueiredo** com a missão de acompanhar, fiscalizar, efetuar liberações de parcelas, analisar prestação de contas da execução física e recebimento da obra, nos moldes do Inciso XVII do art. 2º da Instrução Normativa 001/2015 de 23 de fevereiro de 2015.

Art. 3º Designar como **Fiscal Substituto** o servidor **Eng.º Venicius Evangelista Ribeiro** com a missão de exercer a função de Fiscal de Convênio nas ausências e/ou impedimentos legais do titular, competindo-lhe todas as prerrogativas estabelecidas no Artigo 2º desta portaria.

Art. 4º Esta portaria entra em vigor na data de sua publicação e revoga disposições em contrário.

Registrada, Publicada, Cumpra-se.

Cuiabá, 28 de abril de 2022.

Rafaela Damiani
Secretária Adjunta de Cidades
(original assinado)

PORTARIA Nº 034/2022/SACID/SINFRA

A Secretaria de Estado de Infraestrutura e Logística, no uso de suas atribuições e prerrogativas legais, considerando as disposições da Lei Federal nº. 8666, de 21 de junho de 1993, Seção IV, Art. 67, por meio da Secretária Adjunta de Cidades **Rafaela Damiani**, respaldado pela portaria nº 016/2019/GS/SINFRA, de 21 de fevereiro de 2019, RESOLVE:

Art. 1º Nomear servidores como representantes da Secretaria de Estado de Infraestrutura e Logística para a fiscalização do Termo de Convênio nº **0725/2020/SINFRA**, celebrado com a Prefeitura Municipal de **Guarantã do Norte/MT**, cujo objeto é a **Construção de uma Pista de Skate, no município de Guarantã do Norte/MT**.

Art. 2º Designar como **Fiscal do Convênio** o servidor **Eng.º Rutilio Braz de Figueiredo** com a missão de acompanhar, fiscalizar, efetuar liberações de parcelas, analisar prestação de contas da execução física e recebimento da obra, nos moldes do Inciso XVII do art. 2º da Instrução Normativa 001/2015 de 23 de fevereiro de 2015.

Art. 3º Designar como **Fiscal Substituto** o servidor **Eng.º Venicius Evangelista Ribeiro** com a missão de exercer a função de Fiscal de Convênio nas ausências e/ou impedimentos legais do titular, competindo-lhe todas as prerrogativas estabelecidas no Artigo 2º desta portaria.

Art. 4º Esta portaria entra em vigor na data da sua publicação e revoga disposições em contrário.

Registrada, Publicada, Cumpra-se.

Cuiabá, 28 de abril de 2022.

Rafaela Damiani
Secretária Adjunta de Cidades
(original assinado)

PORTARIA Nº 035/2022/SACID/SINFRA

A Secretaria de Estado de Infraestrutura e Logística, no uso de suas atribuições e prerrogativas legais, considerando as disposições da Lei Federal nº. 8666, de 21 de junho de 1993, Seção IV, Art. 67, por meio da Secretária Adjunta de Cidades **Rafaela Damiani**, respaldado pela portaria nº 016/2019/GS/SINFRA, de 21 de fevereiro de 2019, RESOLVE:

Art. 1º Nomear servidores como representantes da Secretaria de Estado de Infraestrutura e Logística para a fiscalização do Termo de Convênio nº **0156/2020/SINFRA**, celebrado com a Prefeitura Municipal de **Guarantã do Norte/MT**, cujo objeto é a **Construção de Quadra Poliesportiva no Canteiro Central Avenida Guarantã, no município de Guarantã do Norte/MT**.

Art. 2º Designar como **Fiscal do Convênio** o servidor **Eng.º Rutilio Braz de Figueiredo** com a missão de acompanhar, fiscalizar, efetuar liberações de parcelas, analisar prestação de contas da execução física e recebimento da obra, nos moldes do Inciso XVII do art. 2º da Instrução Normativa 001/2015 de 23 de fevereiro de 2015.

Art. 3º Designar como **Fiscal Substituto** o servidor **Eng.º Venicius Evangelista Ribeiro** com a missão de exercer a função de Fiscal de Convênio nas ausências e/ou impedimentos legais do titular, competindo-lhe todas as prerrogativas estabelecidas no Artigo 2º desta portaria.

Art. 4º Esta portaria entra em vigor na data da sua publicação e revoga disposições em contrário.

Registrada, Publicada, Cumpra-se.

Cuiabá, 28 de abril de 2022.

Rafaela Damiani
Secretária Adjunta de Cidades
(original assinado)

PORTARIA Nº 036/2022/SACID/SINFRA

A Secretaria de Estado de Infraestrutura e Logística, no uso de suas atribuições e prerrogativas legais, considerando as disposições da Lei Federal nº. 8666, de 21 de junho de 1993, Seção IV, Art. 67, por meio da Secretária Adjunta de Cidades **Rafaela Damiani**, respaldado pela portaria nº 016/2019/GS/SINFRA, de 21 de fevereiro de 2019, RESOLVE:

Art. 1º Nomear servidores como representantes da Secretaria de Estado de Infraestrutura e Logística para a fiscalização do Termo de Convênio nº **0151/2020/SINFRA**, celebrado com a Prefeitura Municipal de **Guarantã do Norte/MT**, cujo objeto é a **Construção da Praça 13 de Maio, no município de Guarantã do Norte/MT**.

Art. 2º Designar como **Fiscal do Convênio** o servidor **Eng.º Rutilio Braz de Figueiredo** com a missão de acompanhar, fiscalizar, efetuar liberações de parcelas, analisar prestação de contas da execução física e recebimento da obra, nos moldes do Inciso XVII do art. 2º da Instrução Normativa 001/2015 de 23 de fevereiro de 2015.

Art. 3º Designar como **Fiscal Substituto** o servidor **Eng.º Venicius Evangelista Ribeiro** com a missão de exercer a função de Fiscal de Convênio nas ausências e/ou impedimentos legais do titular, competindo-lhe todas as prerrogativas estabelecidas no Artigo 2º desta portaria.

Art. 4º Esta portaria entra em vigor na data da sua publicação e revoga disposições em contrário.

Registrada, Publicada, Cumpra-se.

Cuiabá, 28 de abril de 2022.

Rafaela Damiani
Secretária Adjunta de Cidades
(original assinado)

PORTARIA Nº 037/2022/SACID/SINFRA

A Secretaria de Estado de Infraestrutura e Logística, no uso de suas atribuições e prerrogativas legais, considerando as disposições da Lei Federal nº. 8666, de 21 de junho de 1993, Seção IV, Art. 67, por meio da Secretária Adjunta de Cidades **Rafaela Damiani**, respaldado pela portaria nº 016/2019/GS/SINFRA, de 21 de fevereiro de 2019, RESOLVE:

Art. 1º Nomear servidores como representantes da Secretaria de Estado de Infraestrutura e Logística para a fiscalização do Termo de Convênio nº **0948/2021/SINFRA**, celebrado com a Prefeitura Municipal de **Guarantã do Norte/MT**, cujo objeto é a **Construção de Quadra de Basquete Streetball, no canteiro central da Avenida Guarantã, no município de Guarantã do Norte/MT**.

Art. 2º Designar como **Fiscal do Convênio** o servidor **Eng.º Rutilio Braz de Figueiredo** com a missão de acompanhar, fiscalizar, efetuar liberações de parcelas, analisar prestação de contas da execução física e recebimento da obra, nos moldes do Inciso XVII do art. 2º da Instrução Normativa 001/2015 de 23 de fevereiro de 2015.

Art. 3º Designar como **Fiscal Substituto** o servidor **Eng.º Venicius Evangelista Ribeiro** com a missão de exercer a função de Fiscal de Convênio nas ausências e/ou impedimentos legais do titular, competindo-lhe todas as prerrogativas estabelecidas no Artigo 2º desta portaria.

Art. 4º Esta portaria entra em vigor na data da sua publicação e revoga disposições em contrário.

Registrada, Publicada, Cumpra-se.

Cuiabá, 28 de abril de 2022.

Rafaela Damiani
Secretária Adjunta de Cidades
(original assinado)

PORTARIA Nº 038/2022/SACID/SINFRA

A Secretaria de Estado de Infraestrutura e Logística, no uso de suas atribuições e prerrogativas legais, considerando as disposições da Lei Federal nº. 8666, de 21 de junho de 1993, Seção IV, Art. 67, por meio da Secretária Adjunta de Cidades **Rafaela Damiani**, respaldado pela portaria nº 016/2019/GS/SINFRA, de 21 de fevereiro de 2019, RESOLVE:

Art. 1º Nomear servidores como representantes da Secretaria de Estado de Infraestrutura e Logística para a fiscalização do Termo de Convênio nº **081/2014/SINFRA**, celebrado com a Prefeitura Municipal de **Itaúba/MT**, cujo objeto é a **Reforma o Centro de Múltiplo Uso Central, no município de Itaúba/MT**.

Art. 2º Designar como **Fiscal do Convênio** o servidor **Eng.º Rutilio Braz de Figueiredo** com a missão de acompanhar, fiscalizar, efetuar liberações de parcelas, analisar prestação de contas da execução física e recebimento da obra, nos moldes do Inciso XVII do art. 2º da Instrução Normativa 001/2015 de 23 de fevereiro de 2015.

Art. 3º Designar como **Fiscal Substituto** o servidor **Eng.º Venicius Evangelista Ribeiro** com a missão de exercer a função de Fiscal de Convênio nas ausências e/ou impedimentos legais do titular, competindo-lhe todas as prerrogativas estabelecidas no Artigo 2º desta portaria.

Art. 4º Esta portaria entra em vigor na data da sua publicação e revoga disposições em contrário.

Registrada, Publicada, Cumpra-se.

Cuiabá, 28 de abril de 2022.

Rafaela Damiani
Secretária Adjunta de Cidades
(original assinado)

PORTARIA Nº 039/2022/SACID/SINFRA

A Secretaria de Estado de Infraestrutura e Logística, no uso de suas atribuições e prerrogativas legais, considerando as disposições da Lei Federal nº. 8666, de 21 de junho de 1993, Seção IV, Art. 67, por meio da Secretária Adjunta de Cidades **Rafaela Damiani**, respaldado pela portaria nº 016/2019/GS/SINFRA, de 21 de fevereiro de 2019, RESOLVE:

Art. 1º Nomear servidores como representantes da Secretaria de Estado de Infraestrutura e Logística para a fiscalização do Termo de Convênio nº **0108/2013/SINFRA**, celebrado com a Prefeitura Municipal de **Matupá/MT**, cujo objeto é a **Reforma e Ampliação parcial das instalações da Terceira Idade Tia Celina, no município de Matupá/MT**.

Art. 2º Designar como **Fiscal do Convênio** o servidor **Eng.º Rutilio Braz de Figueiredo** com a missão de acompanhar, fiscalizar, efetuar liberações de parcelas, analisar prestação de contas da execução física e recebimento da obra, nos moldes do Inciso XVII do art. 2º da Instrução Normativa 001/2015 de 23 de fevereiro de 2015.

Art. 3º Designar como **Fiscal Substituto** o servidor **Eng.º Venicius Evangelista Ribeiro** com a missão de exercer a função de Fiscal de Convênio nas ausências e/ou impedimentos legais do titular, competindo-lhe todas as prerrogativas estabelecidas no Artigo 2º desta portaria.

Art. 4º Esta portaria entra em vigor na data da sua publicação e revoga disposições em contrário.

Registrada, Publicada, Cumpra-se.

Cuiabá, 28 de abril de 2022.

Rafaela Damiani
Secretária Adjunta de Cidades
(original assinado)

PORTARIA Nº 040/2022/SACID/SINFRA

A Secretaria de Estado de Infraestrutura e Logística, no uso de suas atribuições e prerrogativas legais, considerando as disposições da Lei Federal nº. 8666, de 21 de junho de 1993, Seção IV, Art. 67, por meio da Secretária Adjunta de Cidades **Rafaela Damiani**, respaldado pela portaria nº 016/2019/GS/SINFRA, de 21 de fevereiro de 2019, RESOLVE:

Art. 1º Nomear servidores como representantes da Secretaria de Estado de Infraestrutura e Logística para a fiscalização do Termo de Convênio nº **0141/2013/SINFRA**, celebrado com a Prefeitura Municipal de **Nova Bandeirantes/MT**, cujo objeto é a **Construção da Praça do Morro, no município de Nova Bandeirantes/MT**.

Art. 2º Designar como **Fiscal do Convênio** o servidor **Eng.º Rutilio Braz de Figueiredo** com a missão de acompanhar, fiscalizar, efetuar liberações de parcelas, analisar prestação de contas da execução física e recebimento da obra, nos moldes do Inciso XVII do art. 2º da Instrução Normativa 001/2015 de 23 de fevereiro de 2015.

Art. 3º Designar como **Fiscal Substituto** o servidor **Eng.º Venicius Evangelista Ribeiro** com a missão de exercer a função de Fiscal de Convênio nas ausências e/ou impedimentos legais do titular, competindo-lhe todas as prerrogativas estabelecidas no Artigo 2º desta portaria.

Art. 4º Esta portaria entra em vigor na data da sua publicação e revoga disposições em contrário.

Registrada, Publicada, Cumpra-se.

Cuiabá, 28 de abril de 2022.

Rafaela Damiani
Secretária Adjunta de Cidades
(original assinado)

PORTARIA Nº 041/2022/SACID/SINFRA

A Secretaria de Estado de Infraestrutura e Logística, no uso de suas atribuições e prerrogativas legais, considerando as disposições da Lei Federal nº. 8666, de 21 de junho de 1993, Seção IV, Art. 67, por meio da Secretária Adjunta de Cidades **Rafaela Damiani**, respaldado pela portaria nº 016/2019/GS/SINFRA, de 21 de fevereiro de 2019, RESOLVE:

Art. 1º Nomear servidores como representantes da Secretaria de Estado de Infraestrutura e Logística para a fiscalização do Termo de Convênio nº **048/2014/SINFRA**, celebrado com a Prefeitura Municipal de **Cláudia/MT**, cujo objeto é a **Construção de Centro de Eventos, no município de Cláudia/MT**.

Art. 2º Designar como **Fiscal do Convênio** o servidor **Eng.º Venicius Evangelista Ribeiro** com a missão de acompanhar, fiscalizar, efetuar liberações de parcelas, analisar prestação de contas da execução física e recebimento da obra, nos moldes do Inciso XVII do art. 2º da Instrução Normativa 001/2015 de 23 de fevereiro de 2015.

Art. 3º Designar como **Fiscal Substituto** o servidor **Eng.º Rutilio Braz de Figueiredo** com a missão de exercer a função de Fiscal de Convênio nas ausências e/ou impedimentos legais do titular, competindo-lhe todas as prerrogativas estabelecidas no Artigo 2º desta portaria.

Art. 4º Esta portaria entra em vigor na data da sua publicação e revoga disposições em contrário.

Registrada, Publicada, Cumpra-se.

Cuiabá, 28 de abril de 2022.

Rafaela Damiani
Secretária Adjunta de Cidades
(original assinado)

PORTARIA Nº 042/2022/SACID/SINFRA

A Secretaria de Estado de Infraestrutura e Logística, no uso de suas atribuições e prerrogativas legais, considerando as disposições da Lei Federal nº. 8666, de 21 de junho de 1993, Seção IV, Art. 67, por meio da Secretária Adjunta de Cidades **Rafaela Damiani**, respaldado pela portaria nº 016/2019/GS/SINFRA, de 21 de fevereiro de 2019, RESOLVE:

Art. 1º Nomear servidores como representantes da Secretaria de Estado de Infraestrutura e Logística para a fiscalização do Termo de Convênio nº **0049/2020/SINFRA**, celebrado com a Prefeitura Municipal de **Colíder/MT**, cujo objeto é a **Execução de Sinalização viária vertical e horizontal, no município de Colíder/MT**.

Art. 2º Designar como **Fiscal do Convênio** o servidor **Eng.º Venicius Evangelista Ribeiro** com a missão de acompanhar, fiscalizar, efetuar liberações de parcelas, analisar prestação de contas da execução física e recebimento da obra, nos moldes do Inciso XVII do art. 2º da Instrução Normativa 001/2015 de 23 de fevereiro de 2015.

Art. 3º Designar como **Fiscal Substituto** o servidor **Eng.º Rutilio Braz de Figueiredo** com a missão de exercer a função de Fiscal de Convênio nas ausências e/ou impedimentos legais do titular, competindo-lhe todas as prerrogativas estabelecidas no Artigo 2º desta portaria.

Art. 4º Esta portaria entra em vigor na data da sua publicação e revoga disposições em contrário.

Registrada, Publicada, Cumpra-se.

Cuiabá, 28 de abril de 2022.

Rafaela Damiani
Secretária Adjunta de Cidades
(original assinado)

PORTARIA Nº 043/2022/SACID/SINFRA

A Secretaria de Estado de Infraestrutura e Logística, no uso de suas atribuições e prerrogativas legais, considerando as disposições da Lei Federal nº. 8666, de 21 de junho de 1993, Seção IV, Art. 67, por meio da Secretária Adjunta de Cidades **Rafaela Damiani**, respaldado pela portaria nº 016/2019/GS/SINFRA, de 21 de fevereiro de 2019, RESOLVE:

Art. 1º Nomear servidores como representantes da Secretaria de Estado de Infraestrutura e Logística para a fiscalização do Termo de Convênio nº **0009/2021/SINFRA**, celebrado com a Prefeitura Municipal de **Nova Canaã do Norte/MT**, cujo objeto é a **Construção de Praça Pública, no município de Nova Canaã do Norte/MT**.

Art. 2º Designar como **Fiscal do Convênio** o servidor **Eng.º Venicius Evangelista Ribeiro** com a missão de acompanhar, fiscalizar, efetuar liberações de parcelas, analisar prestação de contas da execução física e recebimento da obra, nos moldes do Inciso XVII do art. 2º da Instrução Normativa 001/2015 de 23 de fevereiro de 2015.

Art. 3º Designar como **Fiscal Substituto** o servidor **Eng.º Rutilio Braz de Figueiredo** com a missão de exercer a função de Fiscal de Convênio nas ausências e/ou impedimentos legais do titular, competindo-lhe todas as prerrogativas estabelecidas no Artigo 2º desta portaria.

Art. 4º Esta portaria entra em vigor na data da sua publicação e revoga disposições em contrário.

Registrada, Publicada, Cumpra-se.

Cuiabá, 28 de abril de 2022.

Rafaela Damiani
Secretária Adjunta de Cidades
(original assinado)

PORTARIA Nº 044/2022/SACID/SINFRA

A Secretaria de Estado de Infraestrutura e Logística, no uso de suas atribuições e prerrogativas legais, considerando as disposições da Lei Federal nº. 8666, de 21 de junho de 1993, Seção IV, Art. 67, por meio da Secretária Adjunta de Cidades **Rafaela Damiani**, respaldado pela portaria nº 016/2019/GS/SINFRA, de 21 de fevereiro de 2019, RESOLVE:

Art. 1º Nomear servidores como representantes da Secretaria de Estado de Infraestrutura e Logística para a fiscalização do Termo de Convênio nº **0241/2020/SINFRA**, celebrado com a Prefeitura Municipal de **Terra Nova do Norte/MT**, cujo objeto é a **Construção da Capela Mortuária, no município de Terra Nova do Norte/MT**.

Art. 2º Designar como **Fiscal do Convênio** o servidor **Eng.º Venicius Evangelista Ribeiro** com a missão de acompanhar, fiscalizar, efetuar liberações de parcelas, analisar prestação de contas da execução física e recebimento da obra, nos moldes do Inciso XVII do art. 2º da Instrução Normativa 001/2015 de 23 de fevereiro de 2015.

Art. 3º Designar como **Fiscal Substituto** o servidor **Eng.º Rutilio Braz de Figueiredo** com a missão de exercer a função de Fiscal de Convênio nas ausências e/ou impedimentos legais do titular, competindo-lhe todas as prerrogativas estabelecidas no Artigo 2º desta portaria.

Art. 4º Esta portaria entra em vigor na data da sua publicação e revoga disposições em contrário.

Registrada, Publicada, Cumpra-se.

Cuiabá, 28 de abril de 2022.

Rafaela Damiani
Secretária Adjunta de Cidades
(original assinado)

PORTARIA Nº 019/2022/SINFRA

O SECRETÁRIO DE ESTADO DE INFRAESTRUTURA E LOGÍSTICA, no uso de suas atribuições legais, e considerando o disposto na Lei nº. 7.554 de 10 de dezembro de 2001, alterada pela Lei nº. 9.214 de 23 de setembro de 2009, alterada pela Lei nº. 9.666 de 13 de dezembro de 2011, alterada pela Lei nº. 10.050 de 07 de janeiro de 2014, Lei alterada pela Lei nº 10.177, de 05 de novembro de 2014; considerando também a LEI Nº 10.052, DE 15 DE JANEIRO DE 2014.

RESOLVE:

Retificar em parte a Portaria Nº 005/2022/SINFRA, de 11 de fevereiro de 2022, página 16.

ONDE SE LÊ:

ANALISTA DESENVOLVIMENTO ECONÔMICO E SOCIAL			
MATRÍCULA	NOME	PERÍODO	NOTA
206100	ELIANA APARECIDA GAGLIARD STECH	2021/2022	9,85

139318	FABIO CALMON	2021/2022	9,79
126006	SANDRA APARECIDA MOTA GERVAZONI	2020/2021	9,71
227297	MARCOS CESAR SANTOS ROSA	2021/2022	9,46
252654	SUZANE RODRIGUES DE AMORIM	2021/2022	9,54
206708	WELLINGTON FIGUEIREDO ROMERO	2021/2022	9,83
227232	ALLAIN JOSÉ GARCIA DE BRITO	2021/2022	9,90
252637	MARCELO DE SOUZA SANTANA	2021/2022	9,69

LEIA-SE:

ANALISTA DE DESENVOLVIMENTO ECONÔMICO E SOCIAL			
MATRÍCULA	NOME	PERÍODO	NOTA
206100	ELIANA APARECIDA GAGLIARD STECH	2021/2022	9,85
139318	FABIO CALMON	2021/2022	9,79
227297	MARCOS CESAR SANTOS ROSA	2021/2022	9,46
206708	WELLINGTON FIGUEIREDO ROMERO	2021/2022	9,83
227232	ALLAIN JOSÉ GARCIA DE BRITO	2021/2022	9,90

TÉCNICO DE DESENVOLVIMENTO ECONÔMICO SOCIAL

MATRÍCULA	NOME	PERÍODO	NOTA
126006	SANDRA APARECIDA MOTA GERVAZONI	2020/2021	9,71
252654	SUZANE RODRIGUES DE AMORIM	2021/2022	9,54
252637	MARCELO DE SOUZA SANTANA	2021/2022	9,69

ART.2º Este ato entra em vigor na data de sua publicação.

Marcelo de Oliveira e Silva
Secretário de Estado de Infraestrutura e Logística
***Original Assinado**

PORTARIA Nº 020/2022/SINFRA

O SECRETÁRIO DE ESTADO DE INFRAESTRUTURA E LOGÍSTICA, no uso de suas atribuições legais, e considerando o disposto na Lei nº. 7.554 de 10 de dezembro de 2001, alterada pela Lei nº. 9214 de 23 de setembro de 2009, alterada pela Lei nº. 9.666 de 13 de dezembro de 2011, alterada pela Lei nº. 10.050 de 07 de janeiro de 2014, Lei alterada pela Lei nº 10.177, de 05 de novembro de 2014; considerando também a LEI Nº 10.052, DE 15 DE JANEIRO DE 2014.

RESOLVE:

Art.1º Homologar a Avaliação Anual de Desempenho dos servidores abaixo, nos termos do Art. 9º do Decreto nº. 3.006 de 05 de maio de 2004:

ANALISTA DESENVOLVIMENTO ECONÔMICO SOCIAL			
MATRÍCULA	NOME	PERÍODO	NOTA
113949	ANTÔNIO CARLOS REY DE FIGUEIREDO	2021/2022	9,69
135146	ELY FERRAZ RIBEIRO	2021/2022	9,79
239652	EMANUELLE MARIA CAMPOS CURVO	2021/2022	9,52
ANALISTA ADMINISTRATIVO			
255328	ADRIANA PATRICIA GALLIO FRANÇA	2021/2022	9,92
120527	FLAVIO ANTÔNIO DA SILVA QUEIROZ	2021/2022	10,00
139948	JULIANO SANTANA DE OLIVEIRA	2021/2022	9,90
TÉCNICO ADMINISTRATIVO			
255475	LUANA DUARTE LIMA DOVIGI	2021/2022	9,92

ART.2º Este ato entra em vigor na data de sua publicação.

Marcelo de Oliveira e Silva
Secretário de Estado de Infraestrutura e Logística
***Original Assinado**

PORTARIA Nº 089/2022/SAOR/SINFRA

A Secretaria de Estado de Infraestrutura e Logística, no uso de suas atribuições e prerrogativas legais, considerando as disposições da Lei Federal nº. 8666, de 21 de junho de 1993, Seção IV, Art. 67, por meio do Secretário Adjunto de Obras Rodoviárias **ENGº NILTON DE BRITTO**, respaldado pela portaria nº 016/2019/GS/SINFRA, de 21 de fevereiro de 2019, RESOLVE:

Art. 1º Nomear servidores como representantes da Secretaria de Estado de Infraestrutura e Logística para a fiscalização do Termo de **CONVÊNIO Nº 0663/2021/SINFRA**, celebrado com a Prefeitura Municipal de Lambari D'Oeste, cujo objeto **formalizar entendimentos entre as partes no sentido de unirem esforços e recursos, para Pavimentação asfáltica em TSD, meio fio e sarjeta, calçada e sinalização viária nas Ruas e Avenidas: Rua Boiadeira I, Rua Campo Grande I, Rua Sidrolândia, Rua Dourados, Rua B, Rua Seputuba, Rua Francisco Moreira Neto, Rua São Luiz, Rua Corumbá I, Rua Corumbá II, Rua das Flores, Avenida Maringá, Rua Campo Grande II, Avenida Castelo Branco, Rua das Flores, Rua B, Rua Tancredo Neves, Rua Lambari, Rua 6 de Setembro, Rua José Figueira e Rua Cuiabá. Coordenadas Rua principal: Rua Boiadeira I, totalizando uma extensão de 23.530,64 m², no Município de Lambari D'Oeste-MT.**

Art. 2º Designar como **Fiscal do Convênio** o servidor **ENG.º MAURICIO NUNES NEVES - MATRÍCULA nº 126616**, com a missão de acompanhar, fiscalizar a aplicação dos recursos, efetuar liberações de parcelas, analisar prestação de contas da execução física e recebimento da obra, nos moldes do Inciso XVII do art. 2º da Instrução Normativa 001/2015 de 23 de fevereiro de 2015.

Art. 3º Designar como **Fiscal Substituto** o servidor **ENG.º CHARLES LIRA SALTARELLO - MATRÍCULA nº 305608** e o servidor **ENG.º RAMIR RUEL CORDEIRO DE SOUZA - MATRÍCULA nº 306596**, com a missão de exercer a função de Fiscal de Obra nas ausências e/ou impedimentos legais do titular, competindo-lhe todas as prerrogativas estabelecidas no Artigo 2º desta portaria.

Art. 4º Esta portaria entra em vigor na data de sua publicação e revoga disposições em contrário.

Registrada, Publicada, Cumpra-se. Cuiabá, 29 de abril de 2022.

Engº Nilton de Britto
Secretário Adjunto de Obras Rodoviárias
SAOR/SINFRA
(documento original assinado)

PORTARIA Nº 090/2022/SAOR/SINFRA

A Secretaria de Estado de Infraestrutura e Logística, no uso de suas atribuições e prerrogativas legais, considerando as disposições da Lei Federal nº. 8666, de 21 de junho de 1993, Seção IV, Art. 67, por meio do Secretário Adjunto de Obras Rodoviárias **ENGº NILTON DE BRITTO**, respaldado pela portaria nº 016/2019/GS/SINFRA, de 21 de fevereiro de 2019, RESOLVE:

Art. 1º Nomear servidores como representantes da Secretaria de Estado de Infraestrutura e Logística para a fiscalização do Termo de **CONVÊNIO Nº 0526/2020/SINFRA**, celebrado com a Prefeitura Municipal de Lucas do Rio verde, cujo objeto **Aquisição de Material para execução de Lama Asfáltica RL-1C nos Trecho: Bairro: Bandeirantes-Setor 44 Av. Desbravadores (Trecho 01 e 02), Av. Independência (Trecho 01 e 02), Rua Junior Lamounhnan, Rua Leandro Alberti (Trecho 01 e 02), Rua dos Papiros, Av. Cerrado, Rua Assis Simon, Rua das Margaridas, Rua Luís Fernando Destri, Rua Ectore Antonio Vanier, Rua Rafael Renato Piccini (Trecho 01 e 02), Vereador Leo Pasqualli, Gabriel Roque Kirst, Rua Anderson Augusto Kirst, Alisson Gemelli (Trecho 01 e 02) e Rua Narcisos. Bairro: Parque da Emas -Setor 43 Av. Desbravadores, Av: Independência, Ruas França, Rua Áustria, Rua Egito, Rua Mônaco (Trecho 01 e 02), Rua Alemanha (Trecho 01 e 02), Av. Cerrado, Linha 05, Rua Dinamarca, Rua Grécia, Rua Bulgária, Rua Hungria, Rua Portugal, Rua Bélgica, Rua Jordânia, Rua Espanha, Rua Suécia, Av. Universitária (Trecho 01 e 02), Rua Polônia, Rua das Torres. Bairro: Vida Nova-Setor 42 Rua da Felicidade (Trecho 01 e 02), Rua Gentileza (Trecho 01 e 02), Rua Honestidade (Trecho 01 e 02), Rua Otimismo (Trecho 01 à 03), Rua Alexia Carolina Lodi Aragão (Trecho 01 à 03), Rua Sabedoria (Trecho 01 à 03), Rua da Dedicção (Trecho 01 à 03), Rua Lucas Tadeu Mezzalira (Trecho 01 à 04), Av. Enio Rospierski, Av. da Mata, Rua da União, Rua Leonardo Basso, Rua Padre Mateus Hellmann, Rua Eliziane Ferrarine Pelicioli, numa extensão total de 247.351,97 m² no Município de Lucas do Rio Verde-MT.**

Art. 2º Designar como **Fiscal do Convênio** o servidor **ENG.º CHARLES LIRA SALTARELLO- MATRÍCULA nº 305608**, com a missão de acompanhar, fiscalizar a aplicação dos recursos, efetuar liberações de parcelas, analisar prestação de contas da execução física e recebimento da obra, nos moldes do Inciso XVII do art. 2º da Instrução Normativa 001/2015 de 23 de fevereiro de 2015.

Art. 3º Designar como **Fiscal Substituto** a servidora **ENGª RENATA JULIANO VAZ DE CAMPO - MATRÍCULA nº 305627** e a servidora **ENG.ª MARCILENE OURIVES DA SILVA-MATRÍCULA nº 248728**, com a missão de exercer a função de Fiscal de Obra nas ausências e/ou impedimentos legais do titular, competindo-lhe todas as prerrogativas estabelecidas no Artigo 2º desta portaria.

Art. 4º Esta portaria entra em vigor na data de sua publicação e revoga disposições em contrário.

Registrada, Publicada, Cumpra-se. Cuiabá, 29 de abril de 2022.

Engº Nilton de Britto
Secretário Adjunto de Obras Rodoviárias
SAOR/SINFRA
(documento original assinado)

PORTARIA Nº 092/2022/SAOR/SINFRA

A Secretaria de Estado de Infraestrutura e Logística, no uso de suas atribuições e prerrogativas legais, considerando as disposições da Lei Federal nº. 8666, de 21 de junho de 1993, Seção IV, Art. 67, por meio do Secretário Adjunto de Obras Rodoviárias **ENGº NILTON DE BRITTO**, respaldado pela portaria nº 016/2019/GS/SINFRA, de 21 de fevereiro de 2019, RESOLVE:

Art. 1º Nomear servidores como representantes da Secretaria de Estado de Infraestrutura e Logística para a fiscalização do Termo de **CONVÊNIO Nº 0317/2019/SINFRA**, celebrado com a **Prefeitura Municipal de Marcelândia**, cujo objeto é a **Implementação de Pavimentação Asfáltica da Avenida dos Pioneiros, numa extensão de 4,00 Km, na cidade de Marcelândia-MT.**

Art. 2º Designar como **Fiscal do Convênio** a servidora **ENG.ª MARCILENE OURIVES DA SILVA- MATRÍCULA nº 248728**, com a missão de acompanhar, fiscalizar a aplicação dos recursos, efetuar liberações de parcelas, analisar prestação de contas da execução física e aceitação da obra, nos moldes do Inciso XVII do art. 2º da Instrução Normativa 001/2015 de 23 de fevereiro de 2015.

Art. 3º Designar como **Fiscal Substituto** o servidor **LUANA CAMPOS SILVEIRA-MATRÍCULA nº 294908**, e o servidor **ENG.º TÚLIO FAVALESSA DA SILVA- MATRÍCULA nº 144803**, com a missão de exercer a função de Fiscal de Obra nas ausências e/ou impedimentos legais do titular, competindo-lhe todas as prerrogativas estabelecidas no Artigo 2º desta portaria.

Art. 4º Esta portaria entra em vigor na data de sua publicação e revoga disposições em contrário.

Registrada, Publicada, Cumpra-se.

Cuiabá, 29 de abril de 2022

Engº Nilton de Britto
Secretário Adjunto de Obras Rodoviárias
SAOR/SINFRA
(documento original assinado)

PORTARIA Nº 093/2022/SAOR/SINFRA

A Secretaria de Estado de Infraestrutura e Logística, no uso de suas atribuições e prerrogativas legais, considerando as disposições da Lei Federal nº. 8666, de 21 de junho de 1993, Seção IV, Art. 67, por meio do Secretário Adjunto de Obras Rodoviárias **ENGº NILTON DE BRITTO**, respaldado pela portaria nº 016/2019/GS/SINFRA, de 21 de fevereiro de 2019, RESOLVE:

Art. 1º Nomear servidores como representantes da Secretaria de Estado de Infraestrutura e Logística para a fiscalização do Termo de **CONVÊNIO Nº 0524/2020/SINFRA**, celebrado com a **Prefeitura Municipal de Nossa Senhora do Livramento**, cujo objeto **Recapamento Asfáltica com CBUQ nos Trechos: Rua Bernadina Monteiro da Silva; Rua Gonçalo Rodrigues do Prado; Rua 01; Rua 02; Rua 04; Rua James Alonso da Silva; Rua Pedro Leite Araújo; rua Sebastião Pires de Miranda; Avenida Coronel Manoel Felix Trecho I; Avenida Coronel Manoel Felix Trecho II; Av. Coronel Antônio Leite; Av. Coronel Botelho; Coordenadas da Avenida principal, Coronel Manoel Felix, totalizando numa extensão de 20.623,05 m², no Município de Nossa Senhora do Livramento.**

Art. 2º Designar como **Fiscal do Convênio** o servidor **ENG.º CHARLES LIRA SALTARELLO- MATRÍCULA nº 305608**, com a missão de acompanhar, fiscalizar a aplicação dos recursos, efetuar liberações de parcelas, analisar prestação de contas da execução física e aceitação da obra, nos moldes do Inciso XVII do art. 2º da Instrução Normativa 001/2015 de 23 de fevereiro de 2015.

Art. 3º Designar como **Fiscal Substituto** a servidora **ENG.ª LUANA CAMPOS SILVEIRA-MATRÍCULA nº 294908** e o servidor **ENG.º RAMIR RAELE CORDEIRO DE SOUZA-MATRÍCULA nº 306596**, com a missão de exercer a função de Fiscal de Obra nas ausências e/ou impedimentos legais do titular, competindo-lhe todas as prerrogativas estabelecidas no Artigo 2º desta portaria.

Art. 4º Esta portaria entra em vigor na data de sua publicação e revoga disposições em contrário.

Registrada, Publicada, Cumpra-se.

Cuiabá, 29 de abril de 2022.

Engº Nilton de Britto
Secretário Adjunto de Obras Rodoviárias
SAOR/SINFRA
(documento original assinado)

PORTARIA Nº 094/2022/SAOR/SINFRA

A Secretaria de Estado de Infraestrutura e Logística, no uso de suas atribuições e prerrogativas legais, considerando as disposições da Lei Federal nº. 8666, de 21 de junho de 1993, Seção IV, Art. 67, por meio do Secretário Adjunto de Obras Rodoviárias **ENGº NILTON DE BRITTO**, respaldado pela portaria nº 016/2019/GS/SINFRA, de 21 de fevereiro de 2019, RESOLVE:

Art. 1º Nomear servidores como representantes da Secretaria de Estado de Infraestrutura e Logística para a fiscalização do Termo de **CONVÊNIO Nº 0194/2020/SINFRA**, celebrado com a **Prefeitura Municipal de Nova Olímpia**, cujo objeto **Recuperação do Pavimento Asfáltico - Microrevestimento em ruas e avenidas: Av. Governador Carlos Gomes Bezerra (lado esquerdo e direito), Rua João Goulart, Rua Wilson de Almeida, Rua Marechal Cândido Rondon, Rua Presidente Getúlio Vargas, Rua 30, Rua 32, Rua 34 e Rua Presidente Costa e Silva, numa extensão total de 23.528,23 m² no Município de Nova Olímpia - MT.**

Art. 2º Designar como **Fiscal do Convênio** o servidor **ENG.º RAMIR RAELE CORDEIRO DE SOUZA - MATRÍCULA nº 306596**, com a missão de acompanhar, fiscalizar a aplicação dos recursos, efetuar liberações de parcelas, analisar prestação de contas da execução física e recebimento da obra, nos moldes do Inciso XVII do art. 2º da Instrução Normativa 001/2015 de 23 de fevereiro de 2015.

Art. 3º Designar como **Fiscal Substituto** a servidora **ENG.ª CAMILA FERNANDA DE SOUZA - MATRÍCULA nº 263054** e servidora **ENG.ª MARCILENE OURIVES DA SILVA - MATRÍCULA nº 248728**, com a missão de exercer a função de Fiscal de Obra nas ausências e/ou impedimentos legais do titular, competindo-lhe todas as prerrogativas estabelecidas no Artigo 2º desta portaria.

Art. 4º Esta portaria entra em vigor na data de sua publicação e revoga disposições em contrário.

Registrada, Publicada, Cumpra-se.

Cuiabá, 29 de abril de 2022.

Engº Nilton de Britto
Secretário Adjunto de Obras Rodoviárias
SAOR/SINFRA
(documento original assinado)

PORTARIA Nº 095/2022/SAOR/SINFRA

A Secretaria de Estado de Infraestrutura e Logística, no uso de suas atribuições e prerrogativas legais, considerando as disposições da Lei Federal nº. 8666, de 21 de junho de 1993, Seção IV, Art. 67, por meio do Secretário Adjunto de Obras Rodoviárias **ENGº NILTON DE BRITTO**, respaldado pela portaria nº 016/2019/GS/SINFRA, de 21 de fevereiro de 2019, RESOLVE:

Art. 1º Nomear servidores como representantes da Secretaria de Estado de Infraestrutura e Logística para a fiscalização do Termo de **CONVÊNIO Nº 0843/2020/SINFRA**, celebrado com a **Prefeitura Municipal de Nova Lacerda**, cujo objeto **O presente Convênio tem por objeto formalizar entendimentos entre as partes no sentido de unirem esforços e recursos para Pavimentação Asfáltica, Drenagem de Águas Pluviais e Sinalização Viária e Passeio Público em Vias, Trecho: Rua São Rafael T-01, Rua São Rafael T-02, Avenida São Luís, Coordenadas da Rua Principal São Rafael numa extensão total de 2.753.51 m² no Município de Nova Lacerda-MT.**

Art. 2º Designar como **Fiscal do Convênio** o servidor **ENG.º MAURICIO NUNES NEVES - MATRÍCULA nº 126616**, com a missão de acompanhar, fiscalizar a aplicação dos recursos, efetuar liberações de parcelas, analisar prestação de contas da execução física e aceitação da obra, nos moldes do Inciso XVII do art. 2º da Instrução Normativa 001/2015 de 23 de fevereiro de 2015.

Art. 3º Designar como **Fiscal Substituto** o servidor **ENG.º CHARLES LIRA SALTARELLO - MATRÍCULA nº 305608** e o servidor **ENG.º RAMIR RAELE CORDEIRO DE SOUZA - MATRÍCULA nº 306596**, com a missão de exercer a função de Fiscal de Obra nas ausências e/ou impedimentos legais do titular, competindo-lhe todas as prerrogativas estabelecidas no Artigo 2º desta portaria.

Art. 4º Esta portaria entra em vigor na data de sua publicação e revoga disposições em contrário.

Registrada, Publicada, Cumpra-se.

Cuiabá, 29 de abril de 2022.

Engº Nilton de Britto
Secretário Adjunto de Obras Rodoviárias
SAOR/SINFRA
(documento original assinado)

PORTARIA Nº 096/2022/SAOR/SINFRA

A Secretaria de Estado de Infraestrutura e Logística, no uso de suas atribuições e prerrogativas legais, considerando as disposições da Lei Federal nº. 8666, de 21 de junho de 1993, Seção IV, Art. 67, por meio do Secretário Adjunto de Obras Rodoviárias **ENGº NILTON DE BRITTO**, respaldado pela portaria nº 016/2019/GS/SINFRA, de 21 de fevereiro de 2019, RESOLVE:

Art. 1º Nomear servidores como representantes da Secretaria de Estado de Infraestrutura e Logística para a fiscalização do Termo de **CONVÊNIO Nº 0548/2020/SINFRA**, celebrado com a **Prefeitura Municipal de Nova Canaã do Norte**, cujo objeto **formalizar entendimentos entre as partes no sentido de unirem esforços e recursos para Aquisição de Material para Execução de Lama Asfáltica em via Urbanas, Trecho: Avenidas: Brasil LD e LE trecho 01 e 02, Paraná LD e LE trecho 01 e 02, São Paulo LD e LE trecho 01 e 02, Governador Dante de Oliveira LD e LE, Ruas: Antonio Alves da Silva trecho 01 e 02, João Lourenço Máximo trecho 01 e 02, Ivo Paes de Melo trecho 01 e 02, Ademar de Abreu Lima Filho e José Garot de Medeiros trecho 01 e 02. Coordenada da Rua Principal: Avenida Governador Dante de Oliveira, numa extensão total de 74.588,22 m² no Município de Nova Canaã do Norte-MT.**

Art. 2º Designar como **Fiscal do Convênio** o servidor **ENG.º TÚLIO FAVALESSA DA SILVA- MATRÍCULA nº 144803**, com a missão de acompanhar, fiscalizar a aplicação dos recursos, efetuar liberações de parcelas, analisar prestação de contas da execução física e recebimento da obra, nos moldes do Inciso XVII do art. 2º da Instrução Normativa 001/2015 de 23 de fevereiro de 2015.

Art. 3º Designar como **Fiscal Substituto** a servidora **ENG.ª MARCILENE OURIVES DA SILVA- MATRÍCULA nº 248728** e a servidora **ENG.ª LUANA CAMPOS SILVEIRA- MATRÍCULA nº 294908**, com a missão de exercer a função de Fiscal de Obra nas ausências e/ou impedimentos legais do titular, competindo-lhe todas as prerrogativas estabelecidas no Artigo 2º desta portaria.

Art. 4º Esta portaria entra em vigor na data de sua publicação e revoga disposições em contrário.

Registrada, Publicada, Cumpra-se.

Cuiabá, 29 de abril de 2022.

Engº Nilton de Britto
Secretário Adjunto de Obras Rodoviárias
SAOR/SINFRA

(documento original assinado)

PORTARIA Nº 097/2022/SAOR/SINFRA

A Secretaria de Estado de Infraestrutura e Logística, no uso de suas atribuições e prerrogativas legais, considerando as disposições da Lei Federal nº. 8666, de 21 de junho de 1993, Seção IV, Art. 67, por meio do Secretário Adjunto de Obras Rodoviárias **ENGº NILTON DE BRITTO**, respaldado pela portaria nº 016/2019/GS/SINFRA, de 21 de fevereiro de 2019, RESOLVE:

Art. 1º Nomear servidores como representantes da Secretaria de Estado de Infraestrutura e Logística para a fiscalização do Termo de **CONVÊNIO Nº 1241/2021/SINFRA**, celebrado com a **Prefeitura Municipal de Nova Monte Verde**, cujo objeto **O presente Convênio tem por objeto formalizar entendimentos entre as partes no sentido de unirem esforços e recursos, para Pavimentação Asfáltica em vias urbanas, Trecho: Av. Clementino Lima da Silva, Av. Mato Grosso LD, Av. Manoel Francisco da Hora, Av. João Ferreira da Silva, Av. Genésio Alves da Fonseca, Av. Gentil de Azevedo, Rua Joaquim Pereira, Rua Oscar Travassos, Rua Manoel Francisco da Hora, Rua Rondonópolis, Rua Jessé Rodrigues Baracho, Rua Antônio Joaquim de Azevedo, Rua Abílio Tavares de Freitas, Rua Derce dos Santos Azevedo, Rua Senador Jonas Pinheiro, Rua Joviniana M. Souza Trecho 01, Rua Frederico Noetzold, Rua Reinoldo Kaufman e Estrada Ourinhos, totalizando uma extensão de 60.021,80 m², no Município de Nova Monte Verde-MT.**

Art. 2º Designar como **Fiscal do Convênio** o servidor **ENG.º TÚLIO FAVALESSA DA SILVA- MATRÍCULA nº 144803**, com a missão de acompanhar, fiscalizar a aplicação dos recursos, efetuar liberações de parcelas, analisar prestação de contas da execução física e aceitação da obra, nos moldes do Inciso XVII do art. 2º da Instrução Normativa 001/2015 de 23 de fevereiro de 2015.

Art. 3º Designar como **Fiscal Substituto** a servidora **ENG.ª MARCILENE OURIVES DA SILVA- MATRÍCULA nº 248728** e a servidora **ENG.ª LUANA CAMPOS SILVEIRA- MATRÍCULA nº 294908**, com a missão de exercer a função de Fiscal de Obra nas ausências e/ou impedimentos legais do titular, competindo-lhe todas as prerrogativas estabelecidas no Artigo 2º desta portaria.

Art. 4º Esta portaria entra em vigor na data de sua publicação e revoga disposições em contrário.

Registrada, Publicada, Cumpra-se.

Cuiabá, 29 de abril de 2022.

Engº Nilton de Britto
Secretário Adjunto de Obras Rodoviárias
SAOR/SINFRA

(documento original assinado)

PORTARIA Nº 098/2022/SAOR/SINFRA

A Secretaria de Estado de Infraestrutura e Logística, no uso de suas atribuições e prerrogativas legais, considerando as disposições da Lei Federal nº. 8666, de 21 de junho de 1993, Seção IV, Art. 67, por meio do Secretário Adjunto de Obras Rodoviárias **ENGº NILTON DE BRITTO**, respaldado pela portaria nº 016/2019/GS/SINFRA, de 21 de fevereiro de 2019, RESOLVE:

Art. 1º Nomear servidores como representantes da Secretaria de Estado de Infraestrutura e Logística para a fiscalização do Termo de **CONVÊNIO Nº 0195/2020/SINFRA**, celebrado com a **Prefeitura Municipal de Nova Olímpia**, cujo objeto **Pavimentação e Recuperação Asfáltica em Vias Públicas Trecho: Rua Rio de Janeiro, Rua Goiás, Rua Ernesto de Souza Ferraz, Rua Augusto Rodrigues de Lima, Rua João Goulart, Rua José Massom, Rua 28, Av. Presidente Tancredo de Almeida Neves LD e LE, Rua Antônio Raimundo dos Santos, Frente da Rodoviária Rua Wilson Almeida, Rua 25 de Novembro e São Paulo, Coordenadas da rua Principal Rua Antônio Raimundo dos Santos , totalizando 44.202,57 m² no Município de Nova Olímpia - MT.**

Art. 2º Designar como **Fiscal do Convênio** o servidor **ENG.º RAMIR RAEI CORDEIRO DE SOUZA - MATRÍCULA nº 306596**, com a missão de acompanhar, fiscalizar a aplicação dos recursos, efetuar liberações de parcelas, analisar prestação de contas da execução física e aceitação da obra, nos moldes do Inciso XVII do art. 2º da Instrução Normativa 001/2015 de 23 de fevereiro de 2015.

Art. 3º Designar como **Fiscal Substituto** a servidora **ENG.ª CAMILA FERNANDA DE SOUZA - MATRÍCULA nº 263054** e servidora **ENG.ª MARCILENE OURIVES DA SILVA - MATRÍCULA nº 248728**, com a missão de exercer a função de Fiscal de Obra nas ausências e/ou impedimentos legais do titular, competindo-lhe todas as prerrogativas estabelecidas no Artigo 2º desta portaria.

Art. 4º Esta portaria entra em vigor na data de sua publicação e revoga disposições em contrário.

Registrada, Publicada, Cumpra-se.

Cuiabá, 29 de abril de 2022.

Engº Nilton de Britto
Secretário Adjunto de Obras Rodoviárias
SAOR/SINFRA

(documento original assinado)

PORTARIA Nº 099/2022/SAOR/SINFRA

A Secretaria de Estado de Infraestrutura e Logística, no uso de suas atribuições e prerrogativas legais, considerando as disposições da Lei Federal nº. 8666, de 21 de junho de 1993, Seção IV, Art. 67, por meio do Secretário Adjunto de Obras Rodoviárias **ENGº NILTON DE BRITTO**, respaldado pela portaria nº 016/2019/GS/SINFRA, de 21 de fevereiro de 2019, RESOLVE:

Art. 1º Nomear servidores como representantes da Secretaria de Estado de Infraestrutura e Logística para a fiscalização do Termo de **CONVÊNIO Nº 0020/2021/SINFRA**, celebrado com a **Prefeitura Municipal de Nova Santa Helena**, cujo objeto é **formalizar entendimentos entre as partes, em regime de mútua colaboração, para Pavimentação asfáltica na Avenida Brasil lado direito e lado esquerdo, numa extensão total de 27.676,49 m², no Município de Nova Santa Helena-MT.**

Art. 2º Designar como **Fiscal do Convênio** o servidor **ENG.º TÚLIO FAVALESSA DA SILVA- MATRÍCULA nº 144803**, com a missão de acompanhar, fiscalizar a aplicação dos recursos, efetuar liberações de parcelas, analisar prestação de contas da execução física e aceitação da obra, nos moldes do Inciso XVII do art. 2º da Instrução Normativa 001/2015 de 23 de fevereiro de 2015.

Art. 3º Designar como **Fiscal Substituto** a servidora **ENG.ª MARCILENE OURIVES DA SILVA- MATRÍCULA nº 248728** e a servidora **ENG.ª LUANA CAMPOS SILVEIRA- MATRÍCULA nº 294908**, com a missão de exercer a função de Fiscal de Obra nas ausências e/ou impedimentos legais do titular, competindo-lhe todas as prerrogativas estabelecidas no Artigo 2º desta portaria.

Art. 4º Esta portaria entra em vigor na data de sua publicação e revoga disposições em contrário.

Registrada, Publicada, Cumpra-se.

Cuiabá, 29 de abril de 2022.

Engº Nilton de Britto
Secretário Adjunto de Obras Rodoviárias
SAOR/SINFRA

(documento original assinado)

PORTARIA Nº 100/2022/SAOR/SINFRA

A Secretaria de Estado de Infraestrutura e Logística, no uso de suas atribuições e prerrogativas legais, considerando as disposições da Lei Federal nº. 8666, de 21 de junho de 1993, Seção IV, Art. 67, por meio do Secretário Adjunto de Obras Rodoviárias **ENGº NILTON DE BRITTO**, respaldado pela portaria nº 016/2019/GS/SINFRA, de 21 de fevereiro de 2019, RESOLVE:

Art. 1º Nomear servidores como representantes da Secretaria de Estado de Infraestrutura e Logística para a fiscalização do Termo de **CONVÊNIO Nº 1638/2021/SINFRA**, celebrado com a **Prefeitura Municipal de Nova Olímpia**, cujo objeto **O presente Convênio tem por objeto formalizar entendimentos entre as partes no sentido de unirem esforços e recursos, para aquisição de material para execução de Recuperação de Pavimentação - Microrrevestimento no Município de Nova Olímpia -MT, no Trecho 01: Rua Pará, Rua Goiás, Rua Bahia, Rua João Goulart, Rua Almezina Rodrigues de Souza, Rua Sueli Izidoro da Silva, Rua Rosa de Carvalho Lopes, Rua Sergipe; no Trecho 02: Rua Presidente Dutra, Rua 25 de Novembro, Rua Carlos Drummond de Andrade, Rua Duque de Caxias, Rua Santos Dumont, Avenida Carlos Gomes Bezerra, Rua Presidente Getúlio Vargas; Trecho 03: Rua Sebastião André de Souza, Rua Antônio Raimundo dos Santos, Rua Guatemala, Rua Geraldo Lopes, totalizando uma extensão de 24.348,92 m², no Município de Nova Olímpia-MT.**

Art. 2º Designar como **Fiscal do Convênio** o servidor **ENG.º RAMIR RAELE CORDEIRO DE SOUZA - MATRÍCULA nº 306596**, com a missão de acompanhar, fiscalizar a aplicação dos recursos, efetuar liberações de parcelas, analisar prestação de contas da execução física e aceitação da obra, nos moldes do Inciso XVII do art. 2º da Instrução Normativa 001/2015 de 23 de fevereiro de 2015.

Art. 3º Designar como **Fiscal Substituto** o servidor **ENG.º MAURÍCIO NUNES NEVES - MATRÍCULA nº 126616** e a servidora **ENG.ª RENATA JULIANO VAZ DE CAMPOS - MATRÍCULA nº 305627**, com a missão de exercer a função de Fiscal de Obra nas ausências e/ou impedimentos legais do titular, competindo-lhe todas as prerrogativas estabelecidas no Artigo 2º desta portaria.

Art. 4º Esta portaria entra em vigor na data de sua publicação e revoga disposições em contrário.
Registrada, Publicada, Cumpra-se.

Cuiabá, 29 de abril de 2022.

Engº Nilton de Britto
Secretário Adjunto de Obras Rodoviárias
SAOR/SINFRA

(documento original assinado)

PORTARIA Nº 101/2022/SAOR/SINFRA

A Secretaria de Estado de Infraestrutura e Logística, no uso de suas atribuições e prerrogativas legais, considerando as disposições da Lei Federal nº. 8666, de 21 de junho de 1993, Seção IV, Art. 67, por meio do Secretário Adjunto de Obras Rodoviárias **ENGº NILTON DE BRITTO**, respaldado pela portaria nº 016/2019/GS/SINFRA, de 21 de fevereiro de 2019, RESOLVE:

Art. 1º Nomear servidores como representantes da Secretaria de Estado de Infraestrutura e Logística para a fiscalização do **TERMO DE CONVÊNIO Nº 0298/2020/SINFRA**, celebrado com a **Prefeitura Municipal de Nova Santa Helena**, cujo objeto **O presente Convênio tem por objeto formalizar entendimentos entre as partes no sentido de unirem esforços e recursos para aquisição de material para aplicação de Lama Asfáltica grossa com emulsão RL-1C nas ruas Olga Saran de Souza (01), Rua Olga Saran de Souza (02), Av. Brasil (LD), Av. Brasil (LE), Rua Eva P. Moraes (01), Rua Eva P. Moraes (02), Rua Espírito Santo (01), Rua Espírito Santo (02), Rua Rio de Janeiro (01), Rua Rio de Janeiro (02), Rua Rio Grande do Sul (01), Rua Rio Grande do Sul (02), no Bairro Santa Isabel, numa extensão total de 55.231,78 M², no Município de Nova Santa Helena-MT.**

Art. 2º Designar como **Fiscal do Convênio** o servidor **ENG.º TÚLIO FAVALESSA DA SILVA- MATRÍCULA nº 144803**, com a missão de acompanhar, fiscalizar a aplicação dos recursos, efetuar liberações de parcelas, analisar prestação de contas da execução física e aceitação da obra, nos moldes do Inciso XVII do art. 2º da Instrução Normativa 001/2015 de 23 de fevereiro de 2015.

Art. 3º Designar como **Fiscal Substituto** a servidora **ENG.ª MARCILENE OURIVES DA SILVA- MATRÍCULA nº 248728** e a servidora **ENG.ª LUANA CAMPOS SILVEIRA- MATRÍCULA nº 294908**, com a missão de exercer a função de Fiscal de Obra nas ausências e/ou impedimentos legais do titular, competindo-lhe todas as prerrogativas estabelecidas no Artigo 2º desta portaria.

Art. 4º Esta portaria entra em vigor na data de sua publicação e revoga disposições em contrário.
Registrada, Publicada, Cumpra-se.

Cuiabá, 29 de abril de 2022.

Engº Nilton de Britto
Secretário Adjunto de Obras Rodoviárias
SAOR/SINFRA

(documento original assinado)

PORTARIA Nº 102/2022/SAOR/SINFRA

A Secretaria de Estado de Infraestrutura e Logística, no uso de suas atribuições e prerrogativas legais, considerando as disposições da Lei Federal nº. 8666, de 21 de junho de 1993, Seção IV, Art. 67, por meio do Secretário Adjunto de Obras Rodoviárias **ENGº NILTON DE BRITTO**, respaldado pela portaria nº 016/2019/GS/SINFRA, de 21 de fevereiro de 2019, RESOLVE:

Art. 1º Nomear servidores como representantes da Secretaria de Estado de Infraestrutura e Logística para a fiscalização do **TERMO DE CONVÊNIO Nº 0020/2021/SINFRA**, celebrado com a **Prefeitura Municipal de Nova Santa Helena**, cujo objeto é **formalizar entendimentos entre as partes, em regime de mútua colaboração, para Pavimentação Asfáltica e Drenagem de Águas Pluviais na Avenida Pirajuí, trecho 01 e trecho 02, totalizando 13.435,48 m² no Município de Nova Santa Helena-MT.**

Art. 2º Designar como **Fiscal do Convênio** o servidor **ENG.º TÚLIO FAVALESSA DA SILVA- MATRÍCULA nº 144803**, com a missão de acompanhar, fiscalizar a aplicação dos recursos, efetuar liberações de parcelas, analisar prestação de contas da execução física e aceitação da obra, nos moldes do Inciso XVII do art. 2º da Instrução Normativa 001/2015 de 23 de fevereiro de 2015.

Art. 3º Designar como **Fiscal Substituto** a servidora **ENG.ª MARCILENE OURIVES DA SILVA- MATRÍCULA nº 248728** e a servidora **ENG.ª LUANA CAMPOS SILVEIRA- MATRÍCULA nº 294908**, com a missão de exercer a função de Fiscal de Obra nas ausências e/ou impedimentos legais do titular, competindo-lhe todas as prerrogativas estabelecidas no Artigo 2º desta portaria.

Art. 4º Esta portaria entra em vigor na data de sua publicação e revoga disposições em contrário.

Registrada, Publicada, Cumpra-se.

Cuiabá, 29 de abril de 2022.

Engº Nilton de Britto
Secretário Adjunto de Obras Rodoviárias
SAOR/SINFRA

(documento original assinado)

PORTARIA Nº 103/2022/SAOR/SINFRA

A Secretaria de Estado de Infraestrutura e Logística, no uso de suas atribuições e prerrogativas legais, considerando as disposições da Lei Federal nº. 8666, de 21 de junho de 1993, Seção IV, Art. 67, por meio do Secretário Adjunto de Obras Rodoviárias **ENGº NILTON DE BRITTO**, respaldado pela portaria nº 016/2019/GS/SINFRA, de 21 de fevereiro de 2019, RESOLVE:

Art. 1º Nomear servidores como representantes da Secretaria de Estado de Infraestrutura e Logística para a fiscalização do **TERMO DE CONVÊNIO Nº 0095/2020/SINFRA**, celebrado com a **Prefeitura Municipal de Novo Horizonte do Norte**, cujo objeto é **formalizar parceria entre as partes no sentido de unirem esforços e recursos para Serviços de Conservação Asfáltica com Aplicação de Lama Asfáltica em diversas Ruas do Município. Trechos: Rua Dom Vital Chitolina, Rua Armando Lazarini (Trecho 01), Rua Armando Lazarini (Trecho 02), Av. Mestre Falcão LD, Av. Mestre Falcão LE, Rua João dos Santos Castilho, Rua Adalto Ferreira Lima, Rua Padre Guinter (Trecho 01), Rua Padre Guinter (Trecho 02), Rua Castro Alves (Trecho 01), Rua Castro Alvez (Trecho 02), Avenida Kara José LD, Avenida Kara José LE, Coordenadas da Avenida principal, Avenida Kara José LF, totalizando numa extensão de 25.534,41 m², no Município de Novo Horizonte do Norte-MT.**

Art. 2º Designar como **Fiscal do Convênio** a servidora **ENG.ª MARCILENE OURIVES DA SILVA - MATRÍCULA nº 248728**, com a missão de acompanhar, fiscalizar a aplicação dos recursos, efetuar liberações de parcelas, analisar prestação de contas da execução física e aceitação da obra, nos moldes do Inciso XVII do art. 2º da Instrução Normativa 001/2015 de 23 de fevereiro de 2015.

Art. 3º Designar como **Fiscal Substituto** o servidor **ENG.º TULIO FAVALESSA - MATRÍCULA nº 144803**, e o servidor **ENG.º CHARLES LIRA SALTARELLO- MATRÍCULA nº 305608**, com a missão de exercer a função de Fiscal de Obra nas ausências e/ou impedimentos legais do titular, competindo-lhe todas as prerrogativas estabelecidas no Artigo 2º desta portaria.

Art. 4º Esta portaria entra em vigor na data de sua publicação e revoga disposições em contrário.
Registrada, Publicada, Cumpra-se.

Cuiabá, 29 de abril de 2022.

Engº Nilton de Britto
Secretário Adjunto de Obras Rodoviárias
SAOR/SINFRA

(documento original assinado)

PORTARIA Nº 104/2022/SAOR/SINFRA

A Secretaria de Estado de Infraestrutura e Logística, no uso de suas atribuições e prerrogativas legais, considerando as disposições da Lei Federal nº. 8666, de 21 de junho de 1993, Seção IV, Art. 67, por meio do Secretário Adjunto de Obras Rodoviárias **ENGº NILTON DE BRITTO**, respaldado pela portaria nº 016/2019/GS/SINFRA, de 21 de fevereiro de 2019, RESOLVE:

Art. 1º Nomear servidores como representantes da Secretaria de Estado de Infraestrutura e Logística para a fiscalização do **TERMO DE CONVÊNIO Nº 0530/2020/SINFRA**, celebrado com a **Prefeitura Municipal de Novo Horizonte do Norte**, cujo objeto é **formalizar entendimentos entre as partes no sentido de unirem esforços e recursos para executar serviço de Lama Asfáltica nos Trecho: Rua Juscelino Kubitschek, Rua Getúlio Vargas trecho 01 e 02, Rua Esmeralda trecho 01 e 02, Rua Domicio de Goes trecho 01 e 02, Av. Kara José LD e LE, Trecho 01, Av. Kara José LD e LE, Trecho 02, Av. Kara José LD e LE, Trecho 03, Rua D. Vital Chitolina trecho 01 e 02, Rua Armando Lazarini trecho 01 e 02, Av. Mestre Falcão LD e LE, Rua João dos Santos Castilho trecho 01 e 02, Rua Adalto Ferreira Lima, Rua Cuiabá, Rua Mato Grosso, Rua Padre Guinter trecho 01 e 02, Rua Geraldo Borges, Rua Ilga Schuck trecho 01,02,03 e 04, Rua Domicio de Góes Trecho 03 e 04, Rua Joaquim Paulino Filho trecho 01 e 02, Av. Brasília, numa extensão total de 71.024,50m² no Município de Novo Horizonte do Norte-MT.**

Art. 2º Designar como **Fiscal do Convênio** a servidora **ENG.ª MARCILENE OURIVES DA SILVA - MATRÍCULA nº 248728**, com a missão de acompanhar, fiscalizar a aplicação dos recursos, efetuar liberações de parcelas, analisar prestação de contas da execução física e aceitação da obra, nos moldes do Inciso XVII do art. 2º da Instrução Normativa 001/2015 de 23 de fevereiro de 2015.

Art. 3º Designar como **Fiscal Substituto** o servidor **ENG.º TULIO FAVALESSA - MATRÍCULA nº 144803**, e o servidor **ENG.º CHARLES LIRA SALTARELLO - MATRÍCULA nº 305608**, com a missão de exercer a função de Fiscal de Obra nas ausências e/ou impedimentos legais do titular, competindo-lhe todas as prerrogativas estabelecidas no Artigo 2º desta portaria.

Art. 4º Esta portaria entra em vigor na data de sua publicação e revoga disposições em contrário.
Registrada, Publicada, Cumpra-se.

Cuiabá, 29 de abril de 2022.

Engº Nilton de Britto
Secretário Adjunto de Obras Rodoviárias
SAOR/SINFRA
(documento original assinado)

PORTARIA Nº 105/2022/SAOR/SINFRA

A Secretaria de Estado de Infraestrutura e Logística, no uso de suas atribuições e prerrogativas legais, considerando as disposições da Lei Federal nº. 8666, de 21 de junho de 1993, Seção IV, Art. 67, por meio do Secretário Adjunto de Obras Rodoviárias **ENGº NILTON DE BRITTO**, respaldado pela portaria nº 016/2019/GS/SINFRA, de 21 de fevereiro de 2019, RESOLVE:

Art. 1º Nomear servidores como representantes da Secretaria de Estado de Infraestrutura e Logística para a fiscalização do **TERMO DE CONVÊNIO Nº 0515/2020/SINFRA**, celebrado com a **Prefeitura Municipal de Colíder**, cujo objeto **executar serviço de Lama Asfáltica nos Trecho: Rua Eduardo Mauro Deodato, Rua Das Samambaias trecho 01 e 02, Rua Das Avencas trecho 01 e 02, Rua Jasmin trecho 01 e 02, Rua Girassol trecho 01 e 02, Rua Das Violetas trecho 01 e 02, Rua Das Margaridas trecho 01 e 02, Rua Das Orquideas trecho 01 e 02, Rua dos Lírios, Rua N, Rua M, Rua L, Rua J, Rua I, Rua H, Rua B trechos 01 e 02, Rua G, Rua H, Rua D, Rua C, Rua A, Rua Das Rosas, Rua Das Flores, Rua Das Primaveras, Av. Dom Pedro LD e LE, Rua Veríssimo Caetano, Rua Jurueña trecho 01 e 02, Rua Teles Pires, Rua Caiabis Trecho 01 e 02, Rua Luís Rodrigues Joaquim trecho 01,02,03,04,05 e 06, rua Nhambikuara trecho 01, 02, 03 e 04, Av. Band. Francisco Bernard LD e LE trecho 02, Av. Colonizador Roque Guedes LD e LE trecho 01, Av. Colonizador Roque Guedes LD e LE trecho 02, Av. Jaime Veríssimo de Campos Júnior LD e LE trechos 01, 02, 03, 04 e 05, Av. Dauri LD e LE, Rua Anselmo Cavéquia, Rua Manoel Antônio Bales Filho, Rua Antônia Cremones, Rua Benedito Carvalho, Rua Alzira Zan Lanza, Av. José Bastos, Rua Caiabis trecho 03 04 e 05, Rua Luiz Rodrigues Joaquim trechos 03 04 e 05, numa extensão total de 141.195,53 m² no Município de Colíder-MT.**

Art. 2º Designar como **Fiscal do Convênio** o servidor **ENG.º TÚLIO FAVALESSA DA SILVA - MATRÍCULA nº 144803**, com a missão de acompanhar, fiscalizar a aplicação dos recursos, efetuar liberações de parcelas, analisar prestação de contas da execução física e aceitação da obra, nos moldes do Inciso XVII do art. 2º da Instrução Normativa 001/2015

de 23 de fevereiro de 2015.

Art. 3º Designar como **Fiscal Substituto** a servidora **ENG.ª MARCILENE OURIVES DA SILVA - MATRÍCULA nº 248728** e a servidora **ENG.ª LUANA CAMPOS SILVEIRA - MATRÍCULA nº 294908**, com a missão de exercer a função de Fiscal de Obra nas ausências e/ou impedimentos legais do titular, competindo-lhe todas as prerrogativas estabelecidas no Artigo 2º desta portaria.

Art. 4º Esta portaria entra em vigor na data de sua publicação e revoga disposições em contrário.
Registrada, Publicada, Cumpra-se.

Cuiabá, 29 de abril de 2022.

Engº Nilton de Britto
Secretário Adjunto de Obras Rodoviárias
SAOR/SINFRA
(documento original assinado)

PORTARIA Nº 106/2022/SAOR/SINFRA

A Secretaria de Estado de Infraestrutura e Logística, no uso de suas atribuições e prerrogativas legais, considerando as disposições da Lei Federal nº. 8666, de 21 de junho de 1993, Seção IV, Art. 67, por meio do Secretário Adjunto de Obras Rodoviárias **ENGº NILTON DE BRITTO**, respaldado pela portaria nº 016/2019/GS/SINFRA, de 21 de fevereiro de 2019, RESOLVE:

Art. 1º Nomear servidores como representantes da Secretaria de Estado de Infraestrutura e Logística para a fiscalização do **TERMO DE CONVÊNIO Nº 0263/2021/SINFRA**, celebrado com a **Prefeitura Municipal de Colíder**, cujo objeto **O presente Convênio tem por objeto formalizar entendimentos entre as partes, em regime de mútua colaboração, para Pavimentação Asfáltica em vias urbanas e Drenagem em ruas e avenidas, Trecho: Av. das Hortênsias, Rua das Corbelias, Rua das Orquideas, Rua das Tulipas T1 e T2, Rua das Margaridas T1 e T2, Rua das Violetas T1 e T2, Rua das Samambaias, Rua dos Cravos T1 e T2, Rua das Dalias T1 e T2, Rua Copo de Leite, Gisep Nava, Projetada A e Rua Jose de Alencar, Rua principal: Av. das Hortênsias, numa extensão total de 19.798,39 m², no Município de Colíder-MT.**

Art. 2º Designar como **Fiscal do Convênio** o servidor **ENG.º TÚLIO FAVALESSA DA SILVA - MATRÍCULA nº 144803**, com a missão de acompanhar, fiscalizar a aplicação dos recursos, efetuar liberações de parcelas, analisar prestação de contas da execução física e aceitação da obra, nos moldes do Inciso XVII do art. 2º da Instrução Normativa 001/2015 de 23 de fevereiro de 2015.

Art. 3º Designar como **Fiscal Substituto** a servidora **ENG.ª MARCILENE OURIVES DA SILVA - MATRÍCULA nº 248728** e a servidora **ENG.ª LUANA CAMPOS SILVEIRA - MATRÍCULA nº 294908**, com a missão de exercer a função de Fiscal de Obra nas ausências e/ou impedimentos legais do titular, competindo-lhe todas as prerrogativas estabelecidas no Artigo 2º desta portaria.

Art. 4º Esta portaria entra em vigor na data de sua publicação e revoga disposições em contrário.
Registrada, Publicada, Cumpra-se.

Cuiabá, 29 de abril de 2022.

Engº Nilton de Britto
Secretário Adjunto de Obras Rodoviárias
SAOR/SINFRA
(documento original assinado)

PORTARIA Nº 107/2022/SAOR/SINFRA

A Secretaria de Estado de Infraestrutura e Logística, no uso de suas atribuições e prerrogativas legais, considerando as disposições da Lei Federal nº. 8666, de 21 de junho de 1993, Seção IV, Art. 67, por meio do Secretário Adjunto de Obras Rodoviárias **ENGº NILTON DE BRITTO**, respaldado pela portaria nº 016/2019/GS/SINFRA, de 21 de fevereiro de 2019, RESOLVE:

Art. 1º Nomear servidores como representantes da Secretaria de Estado de Infraestrutura e Logística para a fiscalização do **TERMO DE CONVÊNIO Nº 0512/2020/SINFRA**, celebrado com a **Prefeitura Municipal de Confresa**, cujo objeto **Aquisição de Material para Aplicação de Lama Asfáltica Grossa com Emulsão RL-1C em diversas ruas e Avenidas: Avenida Centro Oeste(Trecho 1 - LE e LD), Avenida Centro Oeste(Trecho 2 - LE e LD), Avenida Centro Oeste(Trecho 3), Avenida Ayrton Senna-(Trecho 1 e 2), Rua Gaspar Dutra, Rua 15 de Novembro -(Trecho 1 e 2), Rua Tancredo Neves, Rua Euzébio Penna, Rua Claudir Rocha, Rua Presidente Kennedy (Trecho 1 e 2), Rua Janio Quadros, Rua Laranjinhas, Avenida Canaa, Avenida 29 de Julho (Trecho 1 e 2), Rua Helio Kolcenti, Rua Stanislaw Kolcenti, Rua São Domingos, Avenida Getúlio Vargas, Rua Porto Seguro, Rua Cuiabá, Rua Camilo Lorscheider (Trecho 1 a 3), Rua Diretora Efilázia, Rua Barão Machado, Rua Iporá, Rua Alameda das Orquideas, Rua Jimi Simione, Rua Helena Barcelos, Rua Juscelino Kubitschek (Trecho 1**

e 2), Rua Castelo Branco, Rua João Saldanha, Rua Wilson Salwa, Rua Canaã, Rua Jardim América, Rua Formosa (Trecho 1 e 2), Rua Monte Cantelo, Rua 13 de Maio (Trecho 1 e 2), Rua das Gaivotas, Rua São João, Rua Bartolomeu, Rua do Comércio, Rua Industrial (Trecho 1 e 2), Rua Tapirapé, Rua Laurindo dos Santos, Rua Monteiro Lobato, Rua Pé de Pequi, Avenida Vilmar Fernandes, Avenida Mato Grosso (Trecho 1), Avenida Mato Grosso (Trecho 2 LE e LD), Rua Gameleira, Rua da Paz, Rua Progresso, Rua Dom Pedro I, Avenida Santo Afonso, Rua José Eduardo, numa extensão total de 197.732,25 m² no Município de Confresa-MT.

Art. 2º Designar como **Fiscal do Convênio** o servidor **ENG.º RAMIR RAELE CORDEIRO DE SOUZA - MATRÍCULA nº 306596**, com a missão de acompanhar, fiscalizar a aplicação dos recursos, efetuar liberações de parcelas, analisar prestação de contas da execução física e aceitação da obra, nos moldes do Inciso XVII do art. 2º da Instrução Normativa 001/2015 de 23 de fevereiro de 2015.

Art. 3º Designar como **Fiscal Substituto** a **ENG.ª CAMILA FERNANDA DE SOUZA - MATRÍCULA nº 263054** e a servidora **ENG.ª MARCILENE OURIVES DA SILVA - MATRÍCULA nº 248728**, com a missão de exercer a função de Fiscal de Obra nas ausências e/ou impedimentos legais do titular, competindo-lhe todas as prerrogativas estabelecidas no Artigo 2º desta portaria.

Art. 4º Esta portaria entra em vigor na data de sua publicação e revoga disposições em contrário.
Registrada, Publicada, Cumpra-se.

Cuiabá, 29 de abril de 2022.

Engº Nilton de Britto
Secretário Adjunto de Obras Rodoviárias
SAOR/SINFRA
(documento original assinado)

PORTARIA Nº 108/2022/SAOR/SINFRA

A Secretaria de Estado de Infraestrutura e Logística, no uso de suas atribuições e prerrogativas legais, considerando as disposições da Lei Federal nº. 8666, de 21 de junho de 1993, Seção IV, Art. 67, por meio do Secretário Adjunto de Obras Rodoviárias **ENGº NILTON DE BRITTO**, respaldado pela portaria nº 016/2019/GS/SINFRA, de 21 de fevereiro de 2019, RESOLVE:

Art. 1º Nomear servidores como representantes da Secretaria de Estado de Infraestrutura e Logística para a fiscalização do **TERMO DE CONVÊNIO Nº 0539/2020/SINFRA**, celebrado com a **Prefeitura Municipal de Confresa**, cujo objeto **Pavimentação Asfáltica e Drenagem nos Trechos: Rua Cicero Rodrigues, Rua Devanir Santos, Rua Lazaro Nogueira, Rua Guarantã, Rua Tapirapé (Trecho 01 ao 09), Rua Eugenia, Rua Senhor do Bonfim, Rua Marçal, Rua Industrial (Trecho 01 e 02), Rua Jaime Muralho (Trecho 01 e 02), Rua 15 de agosto (Trecho 01 e 02), Rua Belo Horizonte (Trecho 01 e 02), Rua Bartolomeu (Trecho 01 e 02), e Avenida Jerusalém**, numa extensão total de 46.574,44 m² no Município de Confresa-MT.

Art. 2º Designar como **Fiscal do Convênio** o servidor **ENG.ª RAMIR RAELE CORDEIRO DE SOUZA - MATRÍCULA nº 306596**, com a missão de acompanhar, fiscalizar a aplicação dos recursos, efetuar liberações de parcelas, analisar prestação de contas da execução física e recebimento da obra, nos moldes do Inciso XVII do art. 2º da Instrução Normativa 001/2015 de 23 de fevereiro de 2015.

Art. 3º Designar como **Fiscal Substituto** a servidora **ENG.ª CAMILA FERNANDA DE SOUZA - MATRÍCULA nº 263054** e a servidora **ENG.ª MARCILENE OURIVES DA SILVA - MATRÍCULA nº 248728**, com a missão de exercer a função de Fiscal de Obra nas ausências e/ou impedimentos legais do titular, competindo-lhe todas as prerrogativas estabelecidas no Artigo 2º desta portaria.

Art. 4º Esta portaria entra em vigor na data de sua publicação e revoga disposições em contrário.
Registrada, Publicada, Cumpra-se.

Cuiabá, 29 de abril de 2022.

Engº Nilton de Britto
Secretário Adjunto de Obras Rodoviárias
SAOR/SINFRA
(documento original assinado)

PORTARIA Nº 109/2022/SAOR/SINFRA

A Secretaria de Estado de Infraestrutura e Logística, no uso de suas atribuições e prerrogativas legais, considerando as disposições da Lei Federal nº. 8666, de 21 de junho de 1993, Seção IV, Art. 67, por meio do Secretário Adjunto de Obras Rodoviárias **ENGº NILTON DE BRITTO**, respaldado pela portaria nº 016/2019/GS/SINFRA, de 21 de fevereiro de 2019, RESOLVE:

Art. 1º Nomear servidores como representantes da Secretaria de Estado de Infraestrutura e Logística para a fiscalização do **TERMO DE CONVÊNIO Nº 0001/2020/SINFRA**, celebrado com a **Prefeitura Municipal de Cotriguaçu**, cujo objeto **Pavimentação Asfáltica e Recuperação de Travessias Urbanas, na Av. 20 de Dezembro, coordenadas da Av. principal Início 58°34'24,79"O; 9°54'12,07"S e Final 58°35'7,58"O; 9°54'20,09"S, e Trecho Rua Otilis Lago, numa extensão total de 58.267,25 m² no Município de Cotriguaçu-MT.**

Art. 2º Designar como **Fiscal do Convênio** o servidor **ENG.º CHARLES LIRA SALTARELLO- MATRÍCULA nº 305608**, com a missão de acompanhar, fiscalizar a aplicação dos recursos, efetuar liberações de parcelas, analisar prestação de contas da execução física e aceitação da obra, nos moldes do Inciso XVII do art. 2º da Instrução Normativa 001/2015 de 23 de fevereiro de 2015.

Art. 3º Designar como **Fiscal Substituto** o servidor **ENG.º MAURICIO NUNES NEVES - MATRÍCULA nº 126616** e a servidora **ENG.ª MARCILENE OURIVES DA SILVA-MATRÍCULA nº 248728**, com a missão de exercer a função de Fiscal de Obra nas ausências e/ou impedimentos legais do titular, competindo-lhe todas as prerrogativas estabelecidas no Artigo 2º desta portaria.

Art. 4º Esta portaria entra em vigor na data de sua publicação e revoga disposições em contrário.
Registrada, Publicada, Cumpra-se.

Cuiabá, 29 de abril de 2022.

Engº Nilton de Britto
Secretário Adjunto de Obras Rodoviárias
SAOR/SINFRA
(documento original assinado)

PORTARIA Nº 110/2022/SAOR/SINFRA

A Secretaria de Estado de Infraestrutura e Logística, no uso de suas atribuições e prerrogativas legais, considerando as disposições da Lei Federal nº. 8666, de 21 de junho de 1993, Seção IV, Art. 67, por meio do Secretário Adjunto de Obras Rodoviárias **ENGº NILTON DE BRITTO**, respaldado pela portaria nº 016/2019/GS/SINFRA, de 21 de fevereiro de 2019, RESOLVE:

Art. 1º Nomear servidores como representantes da Secretaria de Estado de Infraestrutura e Logística para a fiscalização do **TERMO DE CONVÊNIO Nº 0515/2020/SINFRA**, celebrado com a **Prefeitura Municipal de Cotriguaçu**, cujo objeto **Aquisição de Material para Microrrevestimento, Trecho: Rua Rosa Gioli, Rua Ademir Ranzan, Rua Nilo Schaedler, Rua João Granzotto, Rua Padre Ezequiel, Ramim, Rua Gaparina de Brito, Rua Ingrid Eggert, Av. Tamburello, Av. Henrique Xavier Rodovalho, Travessa Buriti, Rua Jose Cibulski, Rua Princesa Isabel, Av. Angelin Saia, Rua das Orquideas, Rua Cunha Porã, Rua Trancredo Neves, Rua dos Emigrantes, Rua Castelo Branco, Rua Tiradentes, Av. 20 de Dezembro, Rotatória/Av. 20 de Dezembro, Rua 12 de Junho, Rua 22 de Abril, Travessa Beija Flor, Rua 1º de Maio, Rua Dorvalino Balestrin, Rua Geneci Castanha, Rua Iris Brambila, Rua José Amorim, Rua Professor Aloizio Franzen, Rua Varlei Vaz, Rua Irmãos Perinazzo**, numa extensão total de 72.402,35 m² no Município de Cotriguaçu-MT.

Art. 2º Designar como **Fiscal do Convênio** o servidor **ENG.º CHARLES LIRA SALTARELLO- MATRÍCULA nº 305608**, com a missão de acompanhar, fiscalizar a aplicação dos recursos, efetuar liberações de parcelas, analisar prestação de contas da execução física e aceitação da obra, nos moldes do Inciso XVII do art. 2º da Instrução Normativa 001/2015 de 23 de fevereiro de 2015.

Art. 3º Designar como **Fiscal Substituto** o servidor **ENG.º MAURICIO NUNES NEVES - MATRÍCULA nº 126616** e a servidora **ENG.ª MARCILENE OURIVES DA SILVA-MATRÍCULA nº 248728**, com a missão de exercer a função de Fiscal de Obra nas ausências e/ou impedimentos legais do titular, competindo-lhe todas as prerrogativas estabelecidas no Artigo 2º desta portaria.

Art. 4º Esta portaria entra em vigor na data de sua publicação e revoga disposições em contrário.
Registrada, Publicada, Cumpra-se.

Cuiabá, 29 de abril de 2022.

Engº Nilton de Britto
Secretário Adjunto de Obras Rodoviárias
SAOR/SINFRA
(documento original assinado)

PORTARIA Nº 111/2022/SAOR/SINFRA

A Secretaria de Estado de Infraestrutura e Logística, no uso de suas atribuições e prerrogativas legais, considerando as disposições da Lei Federal nº. 8666, de 21 de junho de 1993, Seção IV, Art. 67, por meio do Secretário Adjunto de Obras Rodoviárias **NILTON DE BRITTO**, respaldado pela portaria nº 016/2019/GS/SINFRA, de 21 de fevereiro de 2019, RESOLVE:

Art. 1º Nomear servidores como representantes da Secretaria de Estado de Infraestrutura e Logística para a fiscalização do **Instrumento Contratual nº 050/2022-SINFRA**, firmado com a empresa **UNIDAS CONSTRUTORA LTDA**, cujo objeto é a **Contratação de empresa de engenharia para execução dos serviços de implantação e pavimentação da rodovia MT-402, trecho: Entr. MT-010 - Distrito de Aguaçu, subtrecho: Final do Asfalto - Distrito de Aguaçu, com extensão de 9,79 Km.**

Art. 2º Designar como Fiscal de Obra a servidora **Eng.ª IANA DIANEZ MARQUES - Matrícula nº 305613**, com a missão de acompanhar e fiscalizar a obra, elaborar medições, calcular reajustes, propor aditivos de prazos e valores e executar demais atos atinentes à execução do objeto contratado, observando as cláusulas contratuais, a legislação e normas correlatas vigentes, e ao final, elaborar o Termo de Recebimento Provisório, conforme prevê a alínea "a", do artigo 73, da Lei nº 8.666/93.

Art. 3º Designar como Fiscal Substituto os servidores **Eng.º MICHEL MEDINAS DE CAMPOS - Matrícula nº (Substituto 1)**, e o **Eng.º TÉRCIO LACERDA DE ALMEIDA - Matrícula nº 80775 (Substituto 2)**, com a missão de exercerem a função de Fiscal de Obra nas ausências e/ou impedimentos legais do titular, competindo-lhe todas as prerrogativas estabelecidas no Artigo 2º desta portaria.

Art. 4º Designar como **Gestor do Contrato** os servidores: **LUCAS GONÇALVES VILA e JULIA TORRES MULLER-SUB I**, para em conjunto ou isoladamente exercerem a gestão do contrato, com a missão de acompanhamento gerencial, competindo-lhe zelar pela correta instrução dos processos de medições, reajustes, aditivos de prazos e valores, procedimentos de penalização e demais atos inerentes a gestão, de forma a zelar pelo fiel cumprimento de suas cláusulas e prazos.

Art. 5º. Esta portaria entra em vigor na data da sua publicação, retroagindo seus efeitos à data de sua assinatura.
Registrada, Publicada, Cumpra-se.

Cuiabá, 02 de maio de 2022.

Eng.º Nilton de Britto

Secretário Adjunto de Obras Rodoviárias

SAOR/SINFRA/MT

(documento original assinado)

SESP

SECRETARIA DE ESTADO DE SEGURANÇA PÚBLICA

EXTRATO DO TERMO DE DOAÇÃO Nº 013/2021

DA ESPÉCIE: Termo de Doação que entre si celebram a PREFEITURA MUNICIPAL DE GENERAL CARNEIRO e o ESTADO DE MATO GROSSO, por intermédio da SECRETARIA DE ESTADO DE SEGURANÇA PÚBLICA - SESP.

DO OBJETO: O presente Termo tem por objeto a doação de 06 (seis) veículos, são eles:

Marca/Modelo	Ano de Fabricação	Chassi	Renavam	Placa	Nº PATRIMÔNIO
Fiat Ducato	2010	93W245G34B2056666	231034083	NUF3068	40668
Fiat Ducato	2010	93W245G34B2056691	231022476	NUF2668	40670
Fiat Ducato	2010	93W245G34B2056693	231020520	NUF2558	40669
VW 6.90	1984	V009259	105903887	OAZ1984	914542
Fiat Palio	2006/2007	9BD17141T72807681	905654242	KAC3961	914654
Fiat Palio	2006/2007	9BD17141T72804840	906193311	KAC4311	914673

DO VALOR: O valor total do bem doado é de R\$ 162.167,95 (cento e sessenta e dois mil, cento e sessenta e sete reais e noventa e cinco centavos).

DATA DE ASSINATURA: 18/04/2022.

ASSINATURA: Sr. Marcelo de Aquino - PREFEITO MUNICIPAL DE GENERAL CARNEIRO/MT e o Sr. ALEXANDRE BUSTAMANTE DOS SANTOS - Secretário de Estado de Segurança Pública - SESP.

EXTRATO DO TERCEIRO TERMO ADITIVO AO INSTRUMENTO PARTICULAR DE LOCAÇÃO DE IMÓVEL Nº 010/2015/SESP

DA ESPÉCIE: Terceiro Termo Aditivo ao **Contrato nº 010/2015/SESP**, que entre si celebram o **ESTADO DE MATO GROSSO**, por intermédio da **Secretaria de Estado de Segurança Pública - SESP** e o locador **Sr. ITRIO RODRIGUES DA SILVA**.

DO OBJETO: O presente Termo Aditivo tem por finalidade a **INCLUSÃO DE DADOS DE IDENTIFICAÇÃO DO IMÓVEL NO OBJETO, PRORROGAÇÃO DA VIGÊNCIA E ALTERAÇÃO DO ÍNDICE**, deste contrato que tem por objeto a locação de imóvel localizado na Rua Havana, nº 215, Bairro Jardim das Américas, Cuiabá - MT, para abrigar as instalações da Delegacia Especializada de Repressão a Entorpecentes - PJC.

DA **INCLUSÃO DE DADOS DE IDENTIFICAÇÃO DO IMÓVEL NO OBJETO**: Fica incluído no objeto do presente Contrato, informações relativas à identificação do imóvel, Lotes 01 e 02, Quadra 06, Matrículas nº 32.717 e nº 32.718:

O objeto do presente instrumento consiste na locação de imóvel situado na Rua Havana, nº 215, Lotes 01 e 02, Matrículas sob nº 32.717 e nº 32.718, da Quadra 06, Bairro Jardim das Américas, Cuiabá - MT, para abrigar as instalações da Delegacia Especializada de Repressão a Entorpecentes - PJC.

DO **PRAZO**: Fica prorrogada a vigência do presente contrato por **36** (trinta e seis) meses, vigorando no período de **05/05/2022 a 04/05/2025**.

DO **REAJUSTE**: Fica alterado o índice para concessão de reajuste de preços, passando a vigorar como índice de correção monetária geral o **IPCA - Índice Nacional de Preços ao Consumidor Amplo**, conforme Resolução nº 005/2021 - CONDES, publicada no DOE de 30/12/2021.

DA **DOTAÇÃO ORÇAMENTÁRIA**: Programa:519, Projeto/Atividade: 2760, Natureza de Despesa:33.90.36, Fonte:100, Valor Total: R\$446.548,68.

DA **RATIFICAÇÃO**: Ficam ratificadas todas as demais cláusulas do

contrato inicial. E por estarem de acordo e compromissados, assinam o presente Termo Aditivo.

PROCESSO Nº: SESP-PRO-2022/02759

DATA DE ASSINATURA: 03/05/2022.

ASSINAM: **CARLOS GEORGE DE CARVALHO DAVIM** - SECRETÁRIO ADJUNTO DE SEGURANÇA PÚBLICA/LOCATÁRIO e **ITRIO RODRIGUES DA SILVA**/LOCADOR.

PORTARIA Nº 87/2022/GAB/SESP

Altera os membros das Portarias nº 119/2020/GAB/SESP, publicada em 01/07/2020, e nº 235/2020/GAB/SESP, publicada em 21/12/2020, instituindo o grupo de trabalho para elaboração, aprovação e disponibilização do Manual Técnico de Processos e Procedimentos da área finalística da Secretaria de Estado de Segurança Pública.

O **SECRETÁRIO DE ESTADO DE SEGURANÇA PÚBLICA**, no uso de suas atribuições legais, conferidas no art. 71, II da Constituição Estadual; **CONSIDERANDO** a necessidade de alteração de membros que compõem o grupo de trabalho para elaboração, aprovação e disponibilização do Manual Técnico de Processos e Procedimentos da área finalística da Secretaria de Estado de Segurança Pública.

RESOLVE:

Art. 1º. Alterar o art. 2º da Portaria nº 119/2020/GAB/SESP, de 29 de junho de 2020.

Onde se lê:

XXX. Wagner Rosa Soares - 2º Sgt BM - Corpo de Bombeiros Militar do Estado de Mato Grosso/CBMMT

XXXIV. Rosinete Rosa dos Santos Rodrigues - Grupo Estadual de Combate a Crimes de Homofobia/GECCH

Leia-se:

XXX. Michael Jackson Rodrigues Ataíde - 1º Tenente BM - Corpo de Bombeiros do estado de Mato Grosso/CBMMT

XXXIV. Eder William Salvaterra - Grupo Estadual de Combate a Crimes de Homofobia/GECCH

Art. 2º. Excluir os incisos XXXV e XXXVI do art. 2º da Portaria nº 119/2020/GAB/SESP, de 29 de junho de 2020:

XXXV. Renato Silva da Guia - Fundação Nova Chance/FUNAC

XXXVI. Amarildo de Souza Castilho - Fundação Nova Chance/ FUNAC

Art. 3º. Esta Portaria entra em vigor na data da sua publicação, revogando-se as disposições em contrário.

Registra-se, publica-se e cumpre-se.

Cuiabá-MT, 26 de abril de 2022.

Alexandre Bustamante dos Santos
Secretário de Estado de Segurança Pública
Original assinado

FUNAC

FUNDAÇÃO NOVA CHANCE

EXTRATO DE TERMO 011/2022 DE INTERMEDIAÇÃO DE MÃO DE OBRA REMUNERADA DE RECUPERANDOS/FUNAC/CONCREMAX CONCRETO ENGENHARIA E SANEAMENTO LTDA/SESP/SAAP.

PARTES: FUNDAÇÃO NOVA CHANCE e a Empresa CONCREMAX CONCRETO ENGENHARIA E SANEAMENTO LTDA, com anuência da SECRETARIA DE ESTADO DE SEGURANÇA PÚBLICA/MT e a SECRETARIA DE ADMINISTRAÇÃO PENITENCIÁRIA, com vistas a propiciar postos de trabalho extramuros a recuperandos(as) oriundos do Sistema Penitenciário de MT (Comarca de Cuiabá/MT).

OBJETO: Este termo de intermediação de mão de obra remunerada de recuperandos, tem por objeto a contratação de Recupeandos do REGIME FECHADO do Sistema Penitenciário de MT, tendo como meta auxiliá-los na reinserção na sociedade, por meio da oferta de oportunidade de emprego.

DA VIGÊNCIA: 12 (dose) meses, contados a partir da data de assinatura, podendo ser prorrogada por iguais e sucessivos períodos dese que devidamente justificado.

FISCAIS DE CONTRATO:

Fica designado como fiscais pela FUNAC: Titular: VALDIRENE REGINA BORBA - Suplente: WALTER JORGE MUTRAN JÚNIOR.

Fica Designado pelo Tomador de Serviços: Titular: RICARDO MENACHO - Suplente: RENATA A. MOREIRA FIGUEIREDO.

Fica designado pela SAAP: Diretor da unidade Penal, onde serão selecionados os recuperandos trabalhadores para o trabalho.

PROTOCOLO: FUNAC-PRO-2022/00119

DATA DE ASSINATURA: 03/05/2022

ASSINAM: JORGE ANTÔNIO PIRES DE MIRANDA (Tomador de Serviço) - CARLOS GEORGE DE CARVALHO DAVIM (Secretário Adjunto de Segurança Pública) - WINKLER DE FREITAS TELES (Presidente da Fundação Nova Chance) - JEAN CARLOS GONÇALVES (Secretário Adjunto de Administração Penitenciária).

SEDUC

SECRETARIA DE ESTADO DE EDUCAÇÃO

Extrato de Contrato Chamada Pública A Secretária de Estado de Educação do Estado de Mato Grosso, no uso de suas atribuições, por intermédio da Câmara de Negócios da Alimentação Escolar do **Município de Cocalinho/MT**, torna público o presente contrato, oriundo da **Chamada Pública n.º 001/2022**, segundo Resolução 26/2013/FNDE/PNAE, e legislação vigente, para aquisição de gêneros alimentícios oriundos da agricultura familiar, para compor a alimentação escolar do município de Cocalinho/MT, **Contratante:** Escola Estadual Getúlio Vargas. **Contratado:** **Mauricio Silva dos Santos**, CPF nº 027.053.851-85, Cocalinho/ MT/2022.

Extrato de Contrato Chamada Pública 001/2022 A Secretária de Estado de Educação do Estado de Mato Grosso, no uso de suas atribuições, por intermédio da Câmara de Negócios da Alimentação Escolar do **Município de Nova Bandeirantes/MT**, torna público o presente contrato, oriundo da **Chamada Pública n.º 001/2022**, segundo Resolução 26/2013/FNDE/PNAE, e legislação vigente, para aquisição de gêneros alimentícios oriundos da agricultura familiar, para compor a alimentação escolar do município de Nova Bandeirantes/MT, **Contratante:** Escola Estadual Professor Valdomiro Teodoro Candido. **Contratado:** a) APRAL-Associação Comunitária dos Produtores Rurais da Estrada Arapongas e Londrina, CNPJ 04.104.706/0001-54, R\$ 12.995,50. **Contratante:** Escola Estadual Cerejeiras. **Contratado:** a) APRAL-Associação Comunitária dos Produtores Rurais da Estrada Arapongas e Londrina, CNPJ 04.104.706/0001-54, R\$ 5.084,00, Nova Bandeirantes/MT/2022.

Extrato de Contrato Pregão Presencial 001/2022 A Secretária de Estado de Educação do Estado de Mato Grosso, no uso de suas atribuições, por intermédio da Câmara de Negócios da Alimentação Escolar do **Município de Nova Bandeirantes/MT**, torna público o presente contrato, oriundo do **Pregão Presencial com RP n.º 001/2022**, Ata de Registro de Preços n.º 001/2022, segundo Resolução 26/2013/FNDE/PNAE, e legislação vigente, para aquisição de gêneros alimentícios, para compor a alimentação escolar do município de Nova Bandeirantes/MT. **Contratante:** Escola Estadual Professor Valdomiro Teodoro Candido. **Contratada:** Valquíria Bis - EIRELI, CNPJ nº 07.370.402/0001-27, R\$ 110.956,81. **Contratante:** Escola Estadual Cerejeiras. **Contratada:** Valquíria Bis - EIRELI, CNPJ nº 07.370.402/0001-27, R\$ 31.150,05, Nova Bandeirantes/MT/2022.

LAUDA 036

EXTRATO DO ADITIVO Nº 02º TERMO SIMPLIFICADO DE PRORROGAÇÃO DE VIGÊNCIA AO CONVÊNIO 0246-2020.

Processo nº 165305/2020.

PARTES: O Estado de Mato Grosso por intermédio da Secretaria de Estado de Educação, inscrita no CNPJ nº 03.507.415/0008-10, e a Prefeitura Municipal de Cláudia-MT, CNPJ nº 01.310.499/0001-04.

OBJETO: O presente Termo Aditivo tem por objetivo alterar a Cláusula Nona - da Vigência do Termo de Convênio nº 0246-2020, que passa a ter a seguinte redação: A vigência do Convênio passa de **27/04/2022 para 12/07/2022.**

ASSINATURA: 20/04/2022.

PORTARIA Nº 401/2022/GS/SEDUC/MT.

Dispõe sobre cessação, a pedido, da designação do Profissional da Educação Básica do Estado de Mato Grosso na função de Secretário Escolar.

O **SECRETÁRIO DE ESTADO DE EDUCAÇÃO**, no uso das atribuições legais e;

Considerando o que dispõe a Lei Complementar nº 612/2019, art. 71 da Constituição do Estado de Mato Grosso e seus incisos;

Considerando o que dispõe a Lei Complementar nº 50, de 1º de outubro de 1998;

Considerando o conteúdo do Processo SEDUC - PRO - 2022/20700- V01, em observância ao princípio da supremacia do interesse público,

RESOLVE:

Art. 1º Cessar a pedido, a partir de 01 de março de 2022, a designação da função de Secretário Escolar da servidora **SUZI MEIRE PAIM**, CPF nº 551.386.591.20, na ESCOLA ESTADUAL LA SALLE, no município de Rondonópolis - MT.

Art. 2º Esta Portaria entra em vigor a partir de 01 de março de 2022.

Cuiabá-MT, 28 de abril de 2022.

ALAN RESENDE PORTO
Secretário de Estado de Educação

PORTARIA Nº 402/2022/GS/SEDUC/MT.

Dispõe sobre designação em regime de Dedicação Exclusiva do Profissional da Educação Básica do Estado de Mato Grosso na função de Diretor Escolar.

O SECRETÁRIO DE ESTADO DE EDUCAÇÃO, no uso das atribuições legais e;

Considerando o que dispõe a Lei Complementar nº 612/2019, art. 71 da Constituição do Estado de Mato Grosso e seus incisos;

Considerando o que dispõe a Lei Complementar nº 50, de 1º de outubro de 1998;

Considerando o conteúdo do Processo nº SEDUC-PRO-2022/39053, em observância ao princípio da supremacia do interesse público,

RESOLVE:

Art. 1º Designar **SIDINEI GOMES DE SOUSA**, CPF nº 894.585.321-91, para exercer a função de Diretor da ESCOLA ESTADUAL FREI CANECA, no município de Carlinda, no período de 12.04.2022 a 31.12.2022.

Art. 2º Esta Portaria entra em vigor a partir de 12 de abril de 2022.

Registrada. Publicada. Cumpra-se

Cuiabá-MT, 28 de abril de 2022.

ALAN RESENDE PORTO
Secretário de Estado de Educação

PORTARIA Nº 403/2022/GS/SEDUC/MT.

Dispõe sobre designação na função de Diretor Escolar e dá outras providências.

O SECRETÁRIO DE ESTADO DE EDUCAÇÃO, no uso das atribuições legais e;

Considerando o que dispõe a Lei Complementar nº 612/2019, art. 71 da Constituição do Estado de Mato Grosso e seus incisos;

Considerando o que dispõe a Lei nº 11.273, de 18 de dezembro de 2020;

Considerando o conteúdo do Processo PM-PRO-2022/03427, em observância ao princípio da supremacia do interesse público,

RESOLVE:

Art. 1º Designar o 1º **TEN. LIONAI RODRIGO GALVÃO DE SOUSA**, CPF nº 002.963.601-98, para exercer a função de Diretor da ESCOLA ESTADUAL MILITAR TIRADENTES 3º SGT. PM JUSTINO PINHEIRO DOS SANTOS, no município de Água Boa-MT, a partir do dia 21.03.2022 a 31.12.2022.

Art. 2º Esta Portaria entra em vigor a partir de 21 de março de 2022.

Registrada. Publicada. Cumpra-se

Cuiabá, 28 de abril de 2022.

ALAN RESENDE PORTO
Secretário de Estado de Educação

PORTARIA Nº 404/2022/GS/SEDUC/MT.

Dispõe sobre cessação, a pedido, da designação do Profissional da Educação Básica do Estado de Mato Grosso na função de Secretário Escolar.

O SECRETÁRIO DE ESTADO DE EDUCAÇÃO, no uso das atribuições legais e;

Considerando o que dispõe a Lei Complementar nº 612/2019, art. 71 da Constituição do Estado de Mato Grosso e seus incisos;

Considerando o que dispõe a Lei Complementar nº 50, de 1º de outubro de 1998;

Considerando o conteúdo do Processo SEDUC-PRO-2022/38963-V01, em observância ao princípio da supremacia do interesse público,

RESOLVE:

Art. 1º Cessar a pedido, a partir de 14 de março de 2022, a designação da função de Secretário Escolar do servidor **MAURY NILSON DE SOUZA CAMPOS**, CPF nº 826.878.811-04, na ESCOLA ESTADUAL PROFESSORA ANA MARIA DAS GRAÇAS DE SOUZA NORONHA, no município de Cáceres - MT.

Art. 2º Esta Portaria entra em vigor a partir de 14 de março de 2022.

Cuiabá-MT, 03 de maio de 2022.

ALAN RESENDE PORTO
Secretário de Estado de Educação

PORTARIA Nº 408/2022/GS/SEDUC/MT.

Dispõe sobre designação em regime de Dedicação Exclusiva do Profissional da Educação Básica do Estado de Mato Grosso na função de Diretor Escolar.

O SECRETÁRIO DE ESTADO DE EDUCAÇÃO, no uso das atribuições legais e;

Considerando o que dispõe a Lei Complementar nº 612/2019, art. 71 da Constituição do Estado de Mato Grosso e seus incisos;

Considerando o que dispõe a Lei Complementar nº 50, de 1º de outubro de 1998;

Considerando o conteúdo do Processo nº SEDUC-PRO-2022/39384, em observância ao princípio da supremacia do interesse público,

RESOLVE:

Art. 1º Designar **JORDAN COSTA TALON MORAES**, CPF nº 013.750.661-96, para exercer a função de Diretor da ESCOLA ESTADUAL RAMIRO BERNARDO DA SILVA, no município de Rondonópolis, no período de 07.04.2022 a 31.12.2022.

Art. 2º Esta Portaria entra em vigor a partir de 07 de abril de 2022.

Registrada. Publicada. Cumpra-se

Cuiabá-MT, 02 de maio de 2022.

ALAN RESENDE PORTO
Secretário de Estado de Educação

PORTARIA Nº 409/2022/GS/SEDUC/MT.

Dispõe sobre cessação a pedido da designação do Profissional da Educação Básica do Estado de Mato Grosso na função de Diretor Escolar.

O **SECRETÁRIO DE ESTADO DE EDUCAÇÃO**, no uso das atribuições legais e;

Considerando o que dispõe a Lei Complementar nº 612/2019, art. 71 da Constituição do Estado de Mato Grosso e seus incisos;

Considerando o que dispõe a Lei Complementar nº 50, de 1º de outubro de 1998;

Considerando o conteúdo do Processo SEDUC-PRO-2022/41757, em observância ao princípio da supremacia do interesse público,

RESOLVE:

Art. 1º Cessar a pedido, a partir de 26 de abril, a designação da função de Diretor Escolar do servidor, **RONALDO JOSÉ GUIMARÃES JUNIOR**, CPF nº **026.528.811-83**, na **ESCOLA ESTADUAL JOSÉ CASSEMIRO DE PINHO**, no município de **NOSSA SENHORA DO LIVRAMENTO** -MT.

Art. 2º Esta Portaria entra em vigor a partir de 26 de abril de 2022.

Cuiabá-MT, 02 de maio de 2022.

ALAN RESENDE PORTO
Secretário de Estado de Educação

PORTARIA Nº 411/2022/GS/SEDUC/MT.

Dispõe sobre cessação a pedido da designação do Profissional da Educação Básica do Estado de Mato Grosso na função de Diretor Escolar.

O **SECRETÁRIO DE ESTADO DE EDUCAÇÃO**, no uso das atribuições legais e;

Considerando o que dispõe a Lei Complementar nº 612/2019, art. 71 da Constituição do Estado de Mato Grosso e seus incisos;

Considerando o que dispõe a Lei Complementar nº 50, de 1º de outubro de 1998;

Considerando o conteúdo do Processo SEDUC - PRO - 2022/35459, em observância ao princípio da supremacia do interesse público,

RESOLVE:

Art. 1º Cessar a pedido, a partir de 06 de abril de 2022, a designação da função de Diretor Escolar da servidora **SIMONE SILVA SANTOS FREITAS**, CPF nº 761.818.391-00, na **ESCOLA ESTADUAL FRANCISCO DOURADO**, no município de Barra do Garças-MT.

Art. 2º Esta Portaria entra em vigor a partir de 06 de abril de 2022.

Cuiabá-MT, 02 de maio de 2022.

ALAN RESENDE PORTO
Secretário de Estado de Educação

PORTARIA Nº 412/2022/GS/SEDUC/MT.

Dispõe sobre cessação da designação do Profissional da Educação Básica do Estado de Mato Grosso na função de Diretor Escolar.

O **SECRETÁRIO DE ESTADO DE EDUCAÇÃO**, no uso das atribuições legais e;

Considerando o que dispõe a Lei Complementar nº 612/2019, art. 71 da Constituição do Estado de Mato Grosso e seus incisos;

Considerando o que dispõe a Lei Complementar nº 50, de 1º de outubro de 1998;

Considerando o conteúdo do Processo SEDUC-PRO-2022/43238, em observância ao princípio da supremacia do interesse público,

RESOLVE:

Art. 1º Cessar a partir de 28 de abril de 2022, o Regime de Dedicção Exclusiva da servidora **EUCARIS JOELMA RODRIGUES FERREIRA**, CPF nº 810.298.371-04, designada para exercer a função de Diretora da E.E Profª Vasti Pereira Da Conceição, município de **Várzea Grande** -MT.

Art. 2º Esta Portaria entra em vigor a partir de 28 de abril de 2022.

Registrada. Publicada.Cumpra-se.

Cuiabá-MT, 02 de maio de 2022.

ALAN RESENDE PORTO
Secretário de Estado de Educação

PORTARIA Nº 413/2022/GS/SEDUC/MT.

Dispõe sobre sistematizar o registro de frequência escolar no Diário de Classe no âmbito da Rede Estadual de Ensino, e dá providências.

O **SECRETÁRIO DE ESTADO DE EDUCAÇÃO**, no uso das atribuições que lhe confere o art. 71, incisos I e II, da Constituição do Estado de Mato Grosso e o art. 20 da Lei Complementar nº 612/2019,

Considerando os preceitos da Lei nº 9.394/1996 - Lei de Diretrizes e Bases da Educação Nacional - LDB, da Lei Complementar nº 50/1998, que dispõe sobre a Carreira dos Profissionais da Educação Básica de Mato Grosso, do Decreto nº 1.293/2022, que regulamenta a Lei nº 11.668/2022, que institui as Diretorias Regionais de Educação - DREs no âmbito da Secretaria de Estado de Educação de Mato Grosso - SEDUC e dá outras providências, da Lei 7.338/2000, que dispõe sobre prazo para concessão de Transferência Escolar nas Escolas Públicas Estaduais, da Lei nº 10.509/2017, que dispõe sobre a obrigatoriedade de as escolas públicas e particulares do Estado de Mato Grosso, que ofertam a Educação Básica, informar aos pais e/ou responsáveis sobre a ausência de discente em sala de aula imediatamente após constatação e da Resolução Normativa nº 002/2015-CEE-MT, que estabelece normas aplicáveis para a Educação Básica no Sistema Estadual de Ensino;

Considerando o processo SEDUC-PRO-2022/24558.

RESOLVE:

Art. 1º Sistematizar o registro de frequência escolar no Diário de Classe como atribuição obrigatória do profissional da Educação no exercício da função docente na Rede Estadual de Ensino, permitindo o acompanhamento e monitoramento de dados pelos pais/responsáveis; pelas DREs e Órgão Central, para facilitar o acesso célere dessas informações, bem como a efetiva emissão de documentos da vida escolar dos estudantes.

Art. 2º Diário de Classe é o instrumento legal de registro de todas atividades diárias, desenvolvidas com os estudantes em sala de aula pelo professor: frequência dos estudantes, apontamentos dos conteúdos ministrados e avaliações, permitindo o acompanhamento da permanência e do rendimento escolar, nas diferentes áreas do conhecimento.

Parágrafo Único. São instrumentos de registros acadêmicos no diário de classe: versão eletrônica, conteúdos programáticos, lançamentos acadêmicos (portfólio, agenda, objetivos de aprendizagem, avaliação unificada, notas/conceitos, relatórios).

Art. 3º Os registros de aula, avaliação, agenda e frequência diária serão realizados, exclusivamente, no módulo específico do Sistema Informatizado da Secretaria de Estado de Educação - SEDUC/MT.

Artigo 4º As informações contidas no Diário de Classe serão utilizadas para a elaboração de documentos de escrituração escolar, de relatórios de acompanhamento de frequência e outras finalidades.

Art. 5º São atribuições do Diretor da unidade escolar:

I - **monitorar** os docentes na inserção do registro de dados e informações no Sistema Informatizado da SEDUC/MT;

II - **adotar** as providências necessárias quando o estudante apresentar baixa frequência, nos termos da Lei Federal n. 9.394/1996 e da Lei Estadual n. 9.915/2013; e

III - **assegurar**, juntamente com o CDCE, o fiel cumprimento das atribuições de cada área: docência, secretaria escolar e coordenação pedagógica, adotando medidas administrativas ante a configuração de práticas e condutas negligentes, procrastinatórias e desiduosas, por parte dos profissionais, no desempenho de suas funções.

Art. 6º São atribuições do Secretário Escolar:

I - **verificar** se a Matriz Curricular e os Parâmetros de Critérios de Avaliação, inseridos no Sistema Informatizado da Secretaria de Estado de Educação - SEDUC/MT, estão de acordo pela política da SEDUC/MT, antes de realizar os procedimentos de matrícula e rematrícula;

II - **inserir** e manter atualizados dados e informações referentes aos processos de escrituração da vida escolar dos estudantes;

III - **disponibilizar**, aos professores, no início do ano letivo, o acesso ao Diário de Classe nas respectivas aulas ou classes, viabilizando a permissão dos lançamentos de frequência das suas turmas;

IV - **realizar** o ajuste de transferência/desvinculo do aluno, no Sistema Informatizado da Secretaria de Estado de Educação - SEDUC/MT, no prazo de 05 (cinco) dias úteis, em conformidade com a Lei Estadual nº 7.338/2000;

V - **inserir** as justificativas de faltas dos estudantes e ajustes de matrículas no sistema informatizado como classificação, reclassificação, aproveitamento de estudos, óbito e abandono;

VI - **assinar**, juntamente com o diretor(a), todos os documentos escolares destinados aos alunos.

Art. 7º São atribuições do Coordenador Pedagógico:

I - **orientar** e monitorar os docentes na inserção do registro de dados e informações no Sistema Informatizado da Secretaria de Estado de Educação - SEDUC/MT;

II - **realizar** as atividades, articulado com a secretaria escolar, para assegurar o cumprimento de todos os registros pertinentes à vida escolar do aluno quanto à frequência, conteúdo ministrado, resultado da avaliação, ajuste de desistência, justificativa de faltas, resultado dos estudos de progressão parcial, classificação, reclassificação, aproveitamento de estudos, conforme a organização de cada curso;

III - **fazer** cumprir os prazos definidos no Calendário Escolar, inserido no Sistema Informatizado da Secretaria de Estado de Educação - SEDUC/MT, referente ao início e término do período bimestral, recesso e férias escolares;

IV - **elaborar** e manter atualizados os horários de aulas dos professores atribuídos na unidade escolar.

V - **efetuar** os registros na Ficha de Identificação do Aluno Infrequente/Indisciplinado/Infrator - FICAI, para os estudantes menores de 18 anos, apresentando as medidas adotadas e os resultados obtidos.

VI - **comunicar** os pais/responsáveis dos estudantes que faltarem, por e-mail, aplicativo de mensagens ou documento físico simples, de acordo com a Lei Estadual n. 10.509/2017.

VII - **orientar** o professor pedagogo, lotado na coordenação pedagógica da unidade escolar, para que auxilie na orientação e acompanhamento do corpo docente nos registros do diário de classe, no formato digital e no formato impresso, conforme estabelece a Portaria nº. 176/2022/GS/SEDUC/MT.

VIII - **monitorar** os registros realizados pelos professores nos diários de classe;

IX - **notificar** os professores que não apresentarem os registros atualizados nos diários de classe; e

X - **encaminhar**, ao Diretor da unidade escolar, relatório referente ao professor que já tiver sido notificado por 02 (duas) vezes, para que tome conhecimento e providências cabíveis.

Art. 8º São atribuições do professor regente, o fiel cumprimento do Calendário Escolar, nos seguintes termos:

I - **lançamento** diário da frequência dos estudantes;

II - **registro** diário das informações referentes aos conteúdos ministrados nas aulas;

III - **registros** dos métodos de avaliação da aprendizagem;

IV - **lançamento** dos respectivos conceitos e notas, no Sistema Informatizado da Secretaria de Estado de Educação - SEDUC/MT;

V - **registro** dos resultados das avaliações, e

VI - **disponibilizar** as avaliações parciais e/ou finais dos alunos (notas, conceitos e/ou relatórios), para atender a solicitação de transferência, no prazo definido pela secretaria escolar, dando fiel cumprimento aos dispositivos da Lei Estadual n. 7.338/2000.

§ 1º Ao professor de sala de recursos multifuncionais/atendimento educacional especializado caberá lançar diariamente no portfólio o registro sobre o desenvolvimento do estudante e as atividades executadas em cada disciplina que o mesmo está matriculado.

§ 2º Ao professor da Educação de Jovens e Adultos deverá realizar o lançamento da agenda e avaliação descritiva, contemplando assim os apontamentos dos conteúdos, das avaliações, carga horária cursada e da frequência dos estudantes.

Art. 9º Nos casos de ausências do professor, os lançamentos no Sistema Informatizado da Secretaria de Estado de Educação - SEDUC/MT, serão de responsabilidade do Coordenador Pedagógico e na ausência deste, do Secretário Escolar e Diretor.

Art. 10º Nos casos de afastamentos do professor, cujas aulas sejam atribuídas em substituição, os lançamentos descritos neste inciso serão de responsabilidade de seu substituto.

Art. 11º São atribuições da Coordenadoria de Gestão Pedagógica da Diretoria Regional de Educação:

I - **orientar** as escolas quanto à inserção da frequência, conteúdos, avaliações e demais informações no Sistema Informatizado da Secretaria de Estado de Educação - SEDUC/MT;

II - **acompanhar** o fiel cumprimento e das ações articuladas com o coordenador pedagógico e diretor da unidade escolar, dos registros relativos à frequência e à avaliação dos estudantes;

III - **analisar** os relatórios disponíveis com vista à melhoria da aprendizagem.

Art. 12º São atribuições da Coordenadoria de Gestão Escolar e de Rede da Diretoria Regional de Educação:

I - **assegurar** a fiel inserção, atualização e, excepcionalmente, a retificação dos dados relativos ao diário de classe no Sistema Informatizado da Secretaria de Estado de Educação - SEDUC/MT;

II - **monitorar**, em sua circunscrição, o fiel cumprimento das atividades do diretor das unidades escolares.

Art. 13º Caberá à Superintendência de Relacionamento Escolar - SURE/Coordenadoria de Gestão de Rede - Núcleo de Dados e Informações Estatísticas - NDIE, orientar e monitorar, quanto:

I - **criar** diretrizes para assegurar a fiel inserção, atualização e, excepcionalmente, a retificação dos dados relativos ao diário de classe no Sistema Informatizado da Secretaria de Estado de Educação - SEDUC/MT;

II - a **inserção e manutenção** dos dados de movimentação escolar no Cadastro de Alunos;

III - **identificar** as inconsistências e propor melhorias relacionadas ao diário de classe no Sistema Informatizado da Secretaria de Estado de Educação - SEDUC/MT.

Art. 14º Serão apuradas as responsabilidades dos servidores que infringirem esta Portaria, nos termos da Lei Complementar nº 112/2002 e/ou da Lei Complementar nº 207/2004, observando-se o seguinte:

I- quando houver descumprimento das atribuições previstas nesta Portaria, caberá ao diretor escolar encaminhar à Diretoria Regional de Educação - DRE as informações documentadas e solicitar providências, via processo SIGADOC.

II- ao receber as informações documentadas da unidade escolar, a DRE/COGER analisará o caso e, em constatando o descumprimento das obrigações estabelecidas nesta Portaria, encaminhará o processo à Superintendência de Relacionamento Escolar - SURE/SEDUC/MT.

III- verificadas infrações ao disposto na Lei Complementar 112/2002, Lei Complementar nº 004/1990 e/ou na Lei Complementar nº 207/2004, a SURE recomendará à Secretaria Adjunta de Gestão Regional - SAGR/SEDUC/MT o envio dos autos à esfera competente para análise e providências.

Parágrafo único. Constatada a omissão do diretor escolar, ou dos membros da Diretoria Regional de Educação, caberá à Superintendência de Relacionamento Escolar recomendar à Secretaria Adjunta de Gestão Regional o envio do processo à esfera competente para análise e providências.

Art. 15º Casos excepcionais deverão ser submetidos à análise da Superintendência de Relacionamento Escolar - SURE/SEDUC/MT, validados pela Secretaria Adjunta de Gestão Regional.

Art. 16º Revoga-se a Portaria nº 365/2017/GS/SEDUC.

Art. 17º Esta Portaria entra em vigor na data de sua publicação.

Cuiabá-MT, 03 de maio de 2022.

ALAN RESENDE PORTO
Secretário de Estado de Educação

SETASC

SECRETARIA DE ESTADO DE ASSISTÊNCIA SOCIAL E CIDADANIA

ERRATA DO EXTRATO DE PUBLICAÇÃO DO TERMO DE CONVÊNIO Nº 2232-2021 SETASC e a PREFEITURA MUNICIPAL DE COLIDER - MT.

*Retifica-se a publicação do Extrato do Termo de Cooperação nº 2232-2021 SETASC E PREFEITURA MUNICIPAL DE COLIDER, publicado no D.O.E nº 28.232 na data de 28 de Abril de 2022 páginas 28.

[bu]O/[bu]NDE SE LÊ:

"DA VIGÊNCIA: a partir da assinatura até 30/12/2022."

LEIA-SE:

"DA VIGÊNCIA: a partir da assinatura até 05/05/2023."

ONDE SE LÊ:

"ASSINATURA: 14/04/2022."

LEIA-SE:

"ASSINATURA: 02/05/2022."

Cuiabá-MT, 03 de maio 2022.

ROSAMARIA FERREIRA DE CARVALHO
Secretária de Estado de Assistência Social e Cidadania

RESOLUÇÃO Nº 001/2022/NEEP/SETASC/MT

Dispõe sobre o calendário das reuniões ordinárias do Núcleo Estadual de Educação Permanente do Sistema Único de Assistência Social - NEEP/SUAS/MT.

O Núcleo Estadual de Educação Permanente do Sistema Único de Assistência Social - NEEP/SUAS/MT, de acordo com as competências estabelecidas em seu Regimento Interno e, dando cumprimento à decisão qualificada no Plenário do Colegiado em sua 1ª Reunião Ordinária de 2022, realizada no dia 12 de abril de 2022.

RESOLVE:

Art. 1º - Aprovar a o CALENDÁRIO das reuniões ordinárias de 2022.

Mês	DIA
Janeiro	-
Fevereiro	-
Março	-
Abril	12
Maio	24
Junho	21
Julho	19
Agosto	23
Setembro	20
Outubro	18
Novembro	22
Dezembro	06

Art. 2º. Essa Resolução entra em vigor a partir de sua publicação.

(original assinada)
Sheila Carla de Queiroz Gomes
Coordenadora do Núcleo Estadual de Educação Permanente
do Sistema Único de Mato Grosso - NEEP/SUAS/MT

RESOLUÇÃO Nº 002/2022/NEEP/SETASC/MT

Dispõe sobre a criação e composição de Grupo de Trabalho Temporário para elaboração do Plano de Trabalho - Ano 2022.

O Núcleo Estadual de Educação Permanente do Sistema Único de Assistência Social - NEEP/SUAS/MT, de acordo com as competências estabelecidas em seu Regimento Interno e, dando cumprimento à decisão qualificada no Plenário em sua 1ª Reunião Ordinária de 2022, realizada no dia 12 de abril de 2022.

RESOLVE:

Art. 1º - Criar o Grupo de Trabalho Temporário de elaboração do Regimento Interno, com a seguinte representação:

I - Representantes da Secretaria Adjunta de Assistência Social - Superintendência de Gestão do SUAS - SGSUAS/SAAS/SETASC/MT - Sheila Carla de Queiroz Gomes e Lillian Borges Passarelli;

II - Representantes do Conselho Estadual de Assistência Social - CEAS/MT - Adão Benedito da Silva e Maria da Penha Ferrer de Francesco;

III - Representantes do Departamento de Serviço Social da Universidade Federal de Mato Grosso - UFMT - Lélica Elis Pereira de Lacerda e Liliane Capilé Charbel Novais;

IV - Representante do Conselho Regional de Serviço Social da 20ª Região - CRESS 20/MT - Taynara Morais Humbelino de Jesus;

V - Representante do Sindicato dos Servidores Públicos Estaduais da Carreira dos Profissionais de Desenvolvimento Econômico e social de Mato Grosso - SINDES/MT - Carlos Wagner Ribeiro.

Art. 2º - O Grupo de Trabalho Temporário de elaboração do Plano de Trabalho do NEEP/SUAS-MT terá a seguinte atribuição:

I - Elaborar o Plano de Trabalho - Ano 2022 no prazo de 60 (sessenta dias).

Art. 3º - Essa Resolução entra em vigor a partir de sua deliberação.

Cuiabá, 20 de abril de 2022.

(original assinada)
Sheila Carla de Queiroz Gomes
Coordenadora do Núcleo Estadual de Educação Permanente
do Sistema Único de Mato Grosso - NEEP/SUAS/MT

SECITEC

SECRETARIA DE ESTADO DE CIÊNCIA, TECNOLOGIA E INOVAÇÃO

Extrato do 3º Termo Aditivo ao Contrato nº 032/2018/SECITECI/MT

I-Partes:

Contratante: SECITECI/MT

Contratada: BK CONSTRUÇÕES E INCORPORAÇÕES LTDA EPP - CNPJ: 06.163.565/0001-76

II- Objeto: Prorrogação da vigência por mais 090 (noventa) dias de 07/09/2022 a 06/12/2022 e execução por mais 180(cento e oitenta) dias de 30/04/2022 a 27/10/2022.

III - Dotação orçamentária: Projeto atividade 1439, Natureza despesa 449051 e Fonte 100

IV - Empenho : 26101.0001.20.000894-3

V - Valor: R\$ 8.467.058,31 (oito milhões, quatrocentos e sessenta e sete mil, cinquenta e oito reais e trinta e um centavos).

VI - Modalidade: Concorrência nº 001/2018/SECITECI/MT

ASSINAM: Em Cuiabá-MT, 29 de Abril de 2022. **Maurício Munhoz Ferraz**, Secretário da Secretaria de Estado de Ciência, Tecnologia e Inovação, **Luiz Renato de Barros Bambira** Representante legal.

Extrato do 2º Termo Aditivo ao Contrato nº 024/2021/SECITECI/MT

I-Partes:

Contratante: SECITECI/MT

Contratada: ORGPLAN ENGENHARIA LTDA - CNPJ: 04.909.866/0001-70

II- Objeto: Prorrogação da vigência por mais 120 (cento e vinte) dias com início em 29/04/2022 a 27/08/2022.

III - Dotação orçamentária: Projeto atividade 2772, Natureza despesa 449051 e Fonte 193.

IV - Empenho : 26101.0001.21.000592-6

V - Valor: R\$ 93.802,96 (noventa e três mil, oitocentos e dois reais e noventa e seis centavos).

VI - Modalidade: Convite nº 001/2021/SECITECI/MT

ASSINAM: Em Cuiabá-MT, 26 de Abril de 2022. **Maurício Munhoz Ferraz**, Secretário da Secretaria de Estado de Ciência, Tecnologia e Inovação, **Jean Martins e Silva Nunes** Representante legal.

EDITAL DE CONVOCAÇÃO
Processo Seletivo Simplificado de Professores
EDITAL Nº 09/2020/SECITECI/MT

O SECRETÁRIO DE ESTADO DE CIÊNCIA TECNOLOGIA E INOVAÇÃO DO ESTADO DE MATO GROSSO, no uso de suas atribuições legais, torna pública a convocação dos candidatos abaixo relacionados, selecionados no Processo Seletivo Simplificado de Professores, EDITAL DE PROCESSO SELETIVO SIMPLIFICADO Nº 09/2020/SECITECI/MT de 22 de Dezembro de 2020, realizado para compor o Cadastro de Reservas nas Escolas Técnicas Estaduais de Educação Profissional e Tecnológica - ETEEPT da SECITECI, para ministrar aulas, por tempo determinado, em conformidade com o item 13 do Edital, sob o regime de que trata a Lei Complementar nº 154/2004 e suas alterações e Lei Complementar nº 600/2017.

Unidade: ETEEPT de Cuiabá (MT)
Perfil: Graduado em Administração
Município: Cuiabá (MT)

Nome do Candidato	Classificação	CH
Erika Paixão de Campos	1º	20 horas
Ninete Maria Pereira	2º	20 horas

Unidade: ETEEPT de Cuiabá (MT)
Perfil: Graduado em Enfermagem
Município: Cuiabá (MT)

Nome do Candidato	Classificação	CH
Marcia Figueiredo de Souza	3º	20 horas
Sthefany Regina Moraes dos Santos Oliveira	4º	20 horas

Cuiabá/MT, 03 de maio de 2022.

Maurício Munhoz Ferraz
 Secretário de Estado de Ciência Tecnologia e Inovação
 SECITECI - MT

EDITAL DE CONVOCAÇÃO
Processo Seletivo Simplificado de Professores
EDITAL Nº 02/2021/SECITECI/MT

O SECRETÁRIO DE ESTADO DE CIÊNCIA TECNOLOGIA E INOVAÇÃO DO ESTADO DE MATO GROSSO, no uso de suas atribuições legais, torna pública a convocação dos candidatos abaixo relacionados, selecionados no Processo Seletivo Simplificado de Professores, EDITAL DE PROCESSO SELETIVO SIMPLIFICADO Nº 02/2021/SECITECI/MT de 19 de Julho de 2021, realizado para compor o Cadastro de Reservas nas Escolas Técnicas Estaduais de Educação Profissional e Tecnológica - ETEEPT da SECITECI, para ministrar aulas, por tempo determinado, em conformidade com o item 13 do Edital, sob o regime de que trata a Lei Complementar nº 154/2004 e suas alterações e Lei Complementar nº 600/2017.

CLASSIFICAÇÃO GERAL

ETEPT de Tangará da Serra (MT) - **Unidade fora de Sede:** Várzea Grande (MT)
Perfil: Graduado em Medicina Veterinária
Município: Várzea Grande (MT)

Nome do Candidato	Classificação	CH
Dionice Capistrano da Silva	2º	20 horas
Janaina Adna Barbosa Sena	5º	20 horas

ETEPT de Tangará da Serra (MT) - **Unidade fora de Sede:** Várzea Grande (MT)
Perfil: Graduado em Segurança do Trabalho ou Profissional de Nível Superior com Especialização em Segurança do Trabalho
Município: Várzea Grande (MT)

Nome do Candidato	Classificação	CH
Antonio Balbino Neto	1º	20 horas
Luiz Fernando Tavares Gurgel	2º	20 horas

Cuiabá/MT, 03 de maio de 2022

Maurício Munhoz Ferraz
 Secretário de Estado de Ciência, Tecnologia e Inovação
 SECITECI - MT

SEDEC

SECRETARIA DE ESTADO DE DESENVOLVIMENTO ECONÔMICO

EXTRATO DE TERMO DE FOMENTO 1825-2021/SEDEC, Processo: SEDEC-PRO-2022/01155

Partes: SEDEC-MT CNPJ: Nº 03.507.415/0013-88 e SINDICATO INTERMUNICIPAL DOS HOTEIS, RESTAURANTES, BARES, E SIMILARES DO ESTADO DE MATO GROSSO-SHRBS-MT - CNPJ 14.938.021/00001-67

Objeto: O presente termo de fomento tem por objeto: Realizar: City Tour Presencial - Capacitação presencial dos trabalhadores que estão na linha de frente no atendimento ao turista; • Criação e Produção de 34 Vídeos de até 120 seg. - Contendo informações históricas, culturais e georreferenciamento sobre 34 pontos turísticos, com legendas em português, Inglês, Espanhol e um QRcode que será fixado no local, para consulta virtual via smartphone; • Criação e Produção de um Vídeo de até 5 minutos - Contendo o plano de ação para retomada do setor de eventos na região metropolitana de Cuiabá e Várzea Grande; • Criação e Produção de um Vídeo de até 5 minutos - Divulgação dos atrativos e estrutura turística na região, visando a retomada do turismo de eventos na região turística metropolitana de Cuiabá e Várzea Grande."

Origem do Recurso: FUNTUR

Dotação Orçamentária: OU: 17.101, **Programa:** 385, **Paoe:** 2011,

Natureza de Despesa: 3350, **Fonte:** 196

Valor do Concedente: R\$ 514.539,00

Assinatura: 03/05/2022

Vigência: 20/12/2022

Assinam: César Alberto Miranda Lima dos Santos Costa-SEDEC-MT e Luis Carlos Oliveira Nigro - Presidente da SHRBS-MT

PORTARIA Nº 015/GSAAS/2022/SEDEC - DE 03 DE MAIO DE 2022.

Dispõe sobre a designação dos fiscais dos Contratos nº 016, 017 e 018/2022, firmado entre o Estado de Mato Grosso por intermédio da Secretaria de Estado de Desenvolvimento Econômico e as empresas, m. Diesel Caminhões e Ônibus Ltda, Copemáquinas Comércio de Peças e Representações Ltda. e Eduardo de Almeida Eireli.

A SECRETÁRIA ADJUNTA DE ADMINISTRAÇÃO SISTÊMICA DA SECRETARIA DE ESTADO DE DESENVOLVIMENTO ECONÔMICO DE MATO GROSSO, no uso de suas atribuições e prerrogativas legais conferidas pela legislação em vigor,

RESOLVE:

Art. 1º - Designar os servidores **Linacis Roberta Pinho da Silva Vogel Lisboa**, matrícula nº 225415, **Júlia Teixeira Carboni de Assis**, matrícula nº 298255, e **Reinaldo Sena dos Santos**, matrícula nº 305438, na qualidade de fiscais, para acompanhar e fiscalizar a execução dos Contratos abaixo relacionados, celebrados entre o Estado de Mato Grosso, por intermédio da Secretaria de Estado de Desenvolvimento Econômico, e as empresas descritas na planilha abaixo:

Processo	Contrato	Contratada	Objeto
445906/2021	016/2022	M. Diesel Caminhões e Ônibus Ltda.	Aquisição de Caminhões Truck, de acordo com as especificações do Termo de Referência e do contrato, visando atender as demandas do Governo do Estado de Mato Grosso através da Secretaria de Estado de Desenvolvimento Econômico - SEDEC.
445906/2021	017/2022	Copemáquinas Comércio de Peças e Representações Ltda.	Aquisição de Escavadeira hidráulica, de acordo com as especificações do Termo de Referência deste Contrato e do Contrato, visando atender as demandas do Governo do Estado de Mato Grosso através da Secretaria de Estado de Desenvolvimento Econômico - SEDEC.

445906/2021	018/2022	Eduardo de Almeida Eireli.	Aquisição de Pá Carregadeira, de acordo com as especificações do Termo de Referência e do contrato, visando atender as demandas do Governo do Estado de Mato Grosso através da Secretaria de Estado de Desenvolvimento Econômico - SEDEC.
-------------	----------	----------------------------	---

Art. 2º - São atribuições dos Fiscais do contrato:

I - As atividades de análise, conferência e validação da entrega do objeto, de acordo com o Contrato, bem como dirimir eventuais dúvidas referentes às suas atribuições, que surgirem no curso da execução do contrato.

II - A salvaguarda de documentos relacionados à liberação e fornecimento objeto do Contrato;

III - Emitir um relatório, atestando ou não a conformidade do objeto entregue, para as devidas providências;

IV - Assegurar-se do cumprimento integral das obrigações contratuais assumidas com qualidade e em respeito à legislação vigente;

V - Anotar todas as ocorrências relacionadas com a execução do contrato, informando ao setor competente ou autoridade superior, aquelas que dependam de providências que ultrapassem sua alçada, com vistas à regularização das faltas ou irregularidades observadas.

VI - Observar rigorosamente os princípios legais e éticos em todos os atos inerentes às suas atribuições, agindo com transparência no desempenho das suas atividades.

VII - Avaliar constantemente a qualidade da execução contratual, propondo, sempre que cabível, medidas que visem melhorias.

VIII - Notificar a contratada, por escrito, com prova do recebimento da Notificação, ou através do Diário Oficial do Estado, sobre irregularidades detectadas, consignando prazo razoável para regularização.

IX - Fazer o registro das ocorrências relacionadas a execução do contrato, devendo constar todas as informações de forma pormenorizada acerca dos fatos ocorridos, bem como as providências adotadas para sua regularização e os resultados obtidos, mediante a formalização do Relatório de Acompanhamento da Execução Contratual.

Parágrafo único. No exercício de suas atribuições os Fiscais poderão, quando entenderem necessário, utilizar-se do auxílio dos setores jurídico, contábil e técnico, a fim de viabilizar o exercício da fiscalização de forma eficiente, solicitando por escrito ou meio eletrônico (e-mail).

Art. 3º - Esta portaria entra em vigor na data da sua publicação.

Registrada, Publicada, Cumpra-se.

ANDRÉA ANDOLPHO DE MORAES

Secretária Adjunta de Administração Sistêmica
Secretaria de Estado de Desenvolvimento Econômico

SECEL

SECRETARIA DE ESTADO DE CULTURA, ESPORTE E LAZER

EXTRATO DO TERMO DE CONVÊNIO Nº 0662-2022/SECEL, ref. a SECEL-PRO-2022/01369.

PARTES: SECRETARIA DE ESTADO DE CULTURA, ESPORTE E LAZER-SECEL - CNPJ Nº: 03.507.415/0026-00 e a PREFEITURA DE ITAÚBA - CNPJ nº 03.238.961/0001-27.

OBJETO: "VI Festival da Castanha do município de Itaúba-MT, a proposta é que o festival aconteça em três dias".

ORGÃO: 23101 - PROJETO: 1254 - ELEMENTO DE DESPESA: 3340

- FONTE: 196 - VALOR: **R\$ 450.000,00** (quatrocentos e cinquenta mil) - EMPENHO: 23101.0001.22.000230-8 (Data do Empenho 06/04/2022).

ORIGEM DO RECURSO: Oriundos de Recursos Próprios.

VALOR TOTAL: R\$: 607.870,00 (seiscentos e sete mil, oitocentos e setenta reais), sendo R\$ 450.000,00 (quatrocentos e cinquenta mil reais) de repasse por esta Secretaria e R\$ 157.870,00 (cento e cinquenta e sete mil, oitocentos e setenta mil reais) de contrapartida da Prefeitura.

FISCAL: Roosevelt Pereira Hofmann - Matrícula nº 128115.

VIGÊNCIA: 02/05/2022 a 06/10/2022.

ASSINAM: JEFFERSON CARVALHO NEVES - Secretário de Estado de Cultura, Esporte e ANTONIO FERREIRA DE OLIVEIRA - Prefeito do Município de Itaúba.

EXTRATO DO 20º TERMO DE PRORROGAÇÃO DE VIGÊNCIA DO TERMO CONVÊNIO Nº 1362-2017/SECEL, REFERENTE AO PROCESSO Nº 366743/2017.

PARTES: Secretaria de Estado de Cultura, Esporte e Lazer - CNPJ nº 03.507.415/0026-00 e a Prefeitura Municipal de Canarana - CNPJ: 15.023.922/0001-91.

OBJETO: O presente Termo Aditivo tem por objeto a prorrogação da vigência para o dia **07/07/2022**.

ASSINATURA: 02/05/2022

SIGNATÁRIO: Jefferson Carvalho Neves - Secretário de Estado de Cultura, Esporte e Lazer

EXTRATO DO TERMO DE FOMENTO Nº 0422-2022/SECEL, ref. ao Processo: Secel-Pro-2022/00838.

PARTES: Secretaria de Estado de Cultura, Esporte e Lazer - CNPJ nº 03.507.415/0026-00 e ASSOCIAÇÃO DOS ARTISTAS, COMPOSITORES, MÚSICOS E PRODUTORES-ACMP - CNPJ nº 19.412.673/0001-87.

OBJETO: "Produção da Série Documental Mulheres de (RE) Existência, com 10 capítulos, incluindo a disponibilização em plataforma digital e TV Aberta".

ORGÃO: 23101 - PROJETO: 8026 - ELEMENTO DE DESPESA: 335041

- FONTE: 100 - VALOR: **R\$ 399.700,00** (trezentos e noventa e nove mil e setecentos reais) - EMPENHO: 23101.0001.22.000152-2 (Data do Empenho 14/03/2021).

ORIGEM DO RECURSO: Oriundos de Emenda Parlamentar do Deputado Paulo Araújo.

VALOR TOTAL: R\$: 399.700,00 (trezentos e noventa e nove mil e setecentos reais)

FISCAL: Daniela Harumi Tada de Castro Pinheiro - matrícula: 252643.

VIGÊNCIA: 29/04/2022 a 31/12/2022.

ASSINAM: Jefferson Carvalho Neves - Secretário de Estado de Cultura, Esporte e Lazer e Sefora Aparecida Anhon - Presidente da Associação dos Artistas, Compositores, Músicos e Produtores - ACMP.

EXTRATO DO 1º TERMO ADITIVO DE PRORROGAÇÃO DA VIGÊNCIA DO TERMO DE CONVÊNIO Nº 1503-2021/FUNDED referente ao Processo nº 460390/2021

PARTES: Fundo de Desenvolvimento Desportivo - FUNDED-MT - CNPJ nº 01.755.662/0001-34 e Prefeitura de Campo Verde - CNPJ Nº 24.950.495/0001-88.

OBJETO: O presente Aditivo tem por objeto a prorrogação da vigência original do Termo de Convênio passando o término da vigência para **30/06/2022**.

ASSINATURA: 02/05/2022.

SIGNATÁRIO: Alberto Machado - Secretário de Estado de Cultura, Esporte e Lazer e Presidente do Fundo de Desenvolvimento Desportivo (FUNDED)

EXTRATO DO TERMO DE CONVÊNIO Nº 0768-2022/SECEL, ref. ao SECEL-PRO-2022/01611.

PARTES: SECRETARIA DE ESTADO DE CULTURA, ESPORTE E LAZER-SECEL - CNPJ Nº: 03.507.415/0026-00 e PREFEITURA DE FIGUEIRÓPOLIS D'OESTE - CNPJ nº 01.367.762/0001-93.

OBJETO: "51º ANIVERSÁRIO DE FIGUEIRÓPOLIS D' OESTE".

ORGÃO: 23101 - PROJETO: 1254 - ELEMENTO DE DESPESA: 3340

- FONTE: 196 - VALOR: **R\$ 595.000,00** (quinhentos e noventa e cinco mil reais) - EMPENHO: 23101.0001.22.000274-1 (Data do Empenho 20/04/2022).

ORIGEM DO RECURSO: Oriundos de Recursos Próprios.

VALOR TOTAL: R\$: 620.086,00 (seiscentos e vinte mil oitenta e seis reais), sendo R\$ 595.000,00 (quinhentos e noventa e cinco mil reais) de repasse por esta Secretaria e R\$ 25.086,00 (vinte e cinco mil e oitenta e seis reais) de contrapartida da Prefeitura

FISCAL: Sra. Veruska Almeida de Souza- Matrícula nº 227343.

VIGÊNCIA: 03/05/2022 a 31/12/2022.

ASSINAM: JEFFERSON CARVALHO NEVES - Secretário de Estado de Cultura, Esporte e EDUARDO FLAUSINO VILELA - Prefeito do Município de Figueirópolis D'Oeste -MT.

**PORTARIA Nº 049/2022/SECEL**

Retifica o Art. 1º da Portaria nº 020/2022/SECEL, que nomeou os membros da Comissão de Tomada de Contas Especial.

O SECRETÁRIO ESTADUAL DE CULTURA, ESPORTE E LAZER DO ESTADO DE MATO GROSSO, no uso das atribuições que lhe confere o artigo 71 da Constituição do Estado, e, tendo em vista o que dispõe o artigo 13 da Lei Complementar n.º 269/2007, **RESOLVE**:

Art. 1º - **Retificar o Art.1º da Portaria nº 020/2022/SECEL**, publicada no Diário Oficial do Estado de Mato Grosso em 07/03/2022, página 37, que passa a seguinte redação:

“Art. 1º. Nomear os membros Titulares e Suplentes da Comissão De Tomada de Contas Especial da SECEL para o biênio 2022-2024, passando a referida Comissão à seguinte composição:

Titulares:

- **Palloma Emanuelli Torquato da Silva Quiarense Caetano, Matrícula nº 253770 - Presidente**

- **Enndi Uemura, Matrícula nº 260519 - Membro;**

- **Josué Natanael, Matrícula nº 202543 - Membro.**

Suplentes:

- **Geraldo Cesar Gonçalves da Silva, Matrícula nº 138592;**

- **Amanda C. Candido Pacheco, Matrícula nº 249524/1;**

- **Diana Silva Magalhães Ribeiro, Matrícula nº 249706.”**

Art. 2º Esta Portaria entra em vigor na data de sua publicação.

Cuiabá, 03 de maio de 2022.

JEFFERSON NEVES

Secretário de Estado de Cultura, Esporte e Lazer
(Original Assinado)

PORTARIA Nº. 043/2022/SECEL

Instaura processo de Tomada de Contas Especial do Termo de Convênio nº. 071/2010 e determina prazo para sua conclusão.

O SECRETÁRIO DE ESTADO DE CULTURA, ESPORTE E LAZER - SECEL, no uso das atribuições que lhe conferem o art. 71 da Constituição Estadual e, tendo em vista o que dispõe o artigo 13 da Lei Complementar n. 269/2007 e o Regimento Interno do Tribunal de Contas do Estado de Mato Grosso, aprovado pela Resolução n. 014/2007, bem como a Resolução Normativa nº. 24/2014, alterada pela Resolução Normativa nº 027/2017-TP, do referido órgão, **RESOLVE**:

Art. 1º INSTAURAR procedimento de Tomada de Contas Especial do **Termo de Convênio nº. 071/2010**, celebrado entre a extinta **SECRETARIA DE ESTADO DE ESPORTES** e a **FEDERAÇÃO MATOGROSSENSE DE FUTEBOL - CNPJ 03.238.698/0001-76, representada por seu Presidente na época Sr. CARLOS ORIONE**, com a finalidade de apurar possíveis irregularidades na prestação de contas e elisão do dano ao erário.

Art. 2º A Comissão de Tomada de Contas Especial, instituída pela Portaria nº. 20/2022/SECEL, publicada no Diário Oficial do dia 07/03/2022, pág. 37, que nomeou os membros da Comissão de Tomada de Contas Especial da SECEL/MT, composta pelos membros Titulares: Palloma Emanuelli Torquato da Silva Quiarense Caetano, Enndi Uemura e Josué Natanael Silva Andrade, sob a presidência do primeiro e suplentes: Geraldo Cesar Gonçalves da Silva, Amanda C. Candido Pacheco e Diana Silva Magalhães Ribeiro.

Art. 3º Durante a condução dos trabalhos a Comissão deverá garantir a ampla defesa e o contraditório, bem como o atendimento à Resolução nº. 24/2014 do Egrégio Tribunal de Contas de Mato Grosso.

Art. 4º Fica determinado o prazo de 120 (cento e vinte) dias para a conclusão dos trabalhos. Caso necessário, a Comissão deverá solicitar prorrogação ao Secretário de Estado no prazo de 15 dias contados do termo final para a sua conclusão.

Art. 5º Esta portaria entra em vigor na data de sua publicação.

Cuiabá-MT, 03 de maio de 2022.

JEFFERSON NEVES

Secretário de Estado de Cultura, Esporte e Lazer
(original assinado)

PORTARIA Nº. 042/2022/SECEL

Instaura processo de Tomada de Contas Especial do Termo de Convênio nº. 074/2010 e determina prazo para sua conclusão.

O SECRETÁRIO DE ESTADO DE CULTURA, ESPORTE E LAZER - SECEL, no uso das atribuições que lhe conferem o art. 71 da Constituição Estadual e, tendo em vista o que dispõe o artigo 13 da Lei Complementar n. 269/2007 e o Regimento Interno do Tribunal de Contas do Estado de Mato Grosso, aprovado pela Resolução n. 014/2007, bem como a Resolução Normativa nº. 24/2014, alterada pela Resolução Normativa nº 027/2017-TP, do referido órgão, **RESOLVE**:

Art. 1º INSTAURAR procedimento de Tomada de Contas Especial do **Termo de Convênio nº. 074/2010**, celebrado entre a extinta **SECRETARIA DE ESTADO DE ESPORTES** e a **FEDERAÇÃO MATOGROSSENSE DE FUTEBOL - CNPJ 03.238.698/0001-76, representada por seu Presidente na época Sr. CARLOS ORIONE**, com a finalidade de apurar possíveis irregularidades na prestação de contas e elisão do dano ao erário.

Art. 2º A Comissão de Tomada de Contas Especial, instituída pela Portaria nº. 20/2022/SECEL, publicada no Diário Oficial do dia 07/03/2022, pág. 37, que nomeou os membros da Comissão de Tomada de Contas Especial da SECEL/MT, composta pelos membros Titulares: Palloma Emanuelli Torquato da Silva Quiarense Caetano, Enndi Uemura e Josué Natanael Silva Andrade, sob a presidência do primeiro e suplentes: Geraldo Cesar Gonçalves da Silva, Amanda C. Candido Pacheco e Diana Silva Magalhães Ribeiro.

Art. 3º Durante a condução dos trabalhos a Comissão deverá garantir a ampla defesa e o contraditório, bem como o atendimento à Resolução nº. 24/2014 do Egrégio Tribunal de Contas de Mato Grosso.

Art. 4º Fica determinado o prazo de 120 (cento e vinte) dias para a conclusão dos trabalhos. Caso necessário, a Comissão deverá solicitar prorrogação ao Secretário de Estado no prazo de 15 dias contados do termo final para a sua conclusão.

Art. 5º Esta portaria entra em vigor na data de sua publicação.

Cuiabá-MT, 03 de maio de 2022.

JEFFERSON NEVES

Secretário de Estado de Cultura, Esporte e Lazer
(original assinado)

RESOLUÇÃO Nº. 004/2022 - CEC/MT.

Resolve acatar o pedido de desligamento do Conselheiro **ROGÉRIO RIZZO NEVES**, da função de Conselheiro Estadual de Cultura, representante da Sociedade Civil - Segmento Rede Pontos de Cultura

O CONSELHO ESTADUAL DE CULTURA DE MATO GROSSO, no uso das atribuições que lhe são conferidas pela Lei Estadual nº. 10.378, de 01 de março de 2016, e após apresentação ao pleno do Conselho Estadual de Cultura;

RESOLVE:

Art. 1º - Resolve acatar o pedido de desligamento do Sr. **ROGÉRIO RIZZO NEVES**, da função de Conselheiro Estadual de Cultura, representante da Sociedade Civil - Segmento Audiovisual, pelas razões constantes do requerimento protocolizado na Secretaria Executiva do Conselho Estadual de Cultura.

Art. 2º - Declarar a vacância da representatividade Titular da função de Conselheiro Estadual de Cultura, representante da Sociedade Civil - Segmento Rede Pontos de Cultura.

Art. 3º - Esta resolução terá seus efeitos retroagidos a partir de 02 de maio de 2022.

Registrada, Publicada, Cumpra-se.

Cuiabá, 03 de maio de 2022.

Jefferson Carvalho Neves

Presidente do Conselho Estadual de Cultura
Secretário de Cultura, Esporte e Lazer.

***Original assinado**

Conselheiros:

Jefferson Carvalho Neves - Presidente;
 Adriana Nolibos Baccin - UNEMAT;
 Alessandra Keiko - SECEL;
 Cândido Queiroz Neto - segmento Música
 Carlos Renato Pina dos Santos - suplente Patrimônio Histórico Cultural;
 Cinthia de Miranda Mattos - SECEL;
 Elenir Antunes de Mendonça - Território Paraguai-Guaporé;
 Fabiana Pereira Vilacian - Seciteci;
 Icaro Alexander Antunes de Mendonça - suplente Território Paraguai-Guaporé
 Jandeivid L. Moura - SECEL;
 Janderson Perin dos Santos - Território Juruena - Vice-presidente;
 Luciana Pinheiro Viegas - SEDEC/SEDUR
 Manuel da Guia Ferreira - suplente Culturas Tradicionais e Étnico Cultural;
 Rayanny Correa Borges - suplente SECEL;
 Rogério Rizzo - Rede Pontos de Cultura
 Waldna Fraga - suplente AMM;
 Wesley de Brito Gonçalves - suplente Território Araguaia.

RESOLUÇÃO Nº. 005/2022 - CEC/MT.

Resolve acatar o pedido de desligamento da Conselheira **EVA SOUZA E SILVA**, da função de Conselheira Estadual de Cultura, representante da Sociedade Civil - Segmento Arte Cênica.

O CONSELHO ESTADUAL DE CULTURA DE MATO GROSSO, no uso das atribuições que lhe são conferidas pela Lei Estadual nº. 10.378, de 01 de março de 2016, e após ciência do pleno do Conselho Estadual de Cultura;

RESOLVE:

Art. 1º - Resolve acatar o pedido de desligamento da Sra. **EVA SOUZA E SILVA**, da função de Conselheira Estadual de Cultura, representante da Sociedade Civil - Segmento Arte Cênica, pelas razões constantes do requerimento protocolizado em 29.04.2022, na Secretaria Executiva do Conselho Estadual de Cultura.

Art. 2º - Declarar a vacância da representatividade Titular da função de Conselheiro Estadual de Cultura, representante da Sociedade Civil - Segmento Arte Cênica.

Art. 3º - Esta resolução terá seus efeitos retroagidos a partir de 29 de abril de 2022.

Registrada, Publicada, Cumpra-se.

Cuiabá, 03 de maio de 2022.

Jefferson Carvalho Neves
 Presidente do Conselho Estadual de Cultura
 Secretário de Cultura, Esporte e Lazer.
***Original assinado**

Conselheiros:

Jefferson Carvalho Neves - Presidente;
 Adriana Nolibos Baccin - UNEMAT;
 Alessandra Keiko - SECEL;
 Cândido Queiroz Neto - segmento Música
 Carlos Renato Pina dos Santos - suplente Patrimônio Histórico Cultural;
 Cinthia de Miranda Mattos - SECEL;
 Elenir Antunes de Mendonça - Território Paraguai-Guaporé;
 Fabiana Pereira Vilacian - Seciteci;
 Icaro Alexander Antunes de Mendonça - suplente Território Paraguai-Guaporé
 Jandeivid L. Moura - SECEL;
 Janderson Perin dos Santos - Território Juruena - Vice-presidente;
 Luciana Pinheiro Viegas - SEDEC/SEDUR
 Manuel da Guia Ferreira - suplente Culturas Tradicionais e Étnico Cultural;
 Rayanny Correa Borges - suplente SECEL;
 Rogério Rizzo - Rede Pontos de Cultura
 Waldna Fraga - suplente AMM;
 Wesley de Brito Gonçalves - suplente Território Araguaia.

SFS**SECRETARIA DE ESTADO DE SAÚDE****SECRETARIA DE ESTADO DE SAÚDE
COORDENADORIA DE CONTRATOS - CCTR/SES/MT****EXTRATO DO PRIMEIRO TERMO ADITIVO AO CONTRATO Nº 087/2021/SES/MT - PREGÃO ELETRÔNICO Nº 009/2021**

CONTRATANTE: SECRETARIA DE ESTADO DE SAÚDE/SES/MT - Representado pela Secretária. KELLUBY DE OLIVEIRA SILVA.

CONTRATADA: CLARO S/A - CLARO - Representada por OSMEIRI RODRIGUES

OBJETO: "Contratação de serviço de comunicação de dados terrestre - INTERNET LINK IP DEDICADO - por fibra ótica: contratação de solução de comunicação do tipo INTERNET - para acesso a serviços na rede mundial de computadores - para interligação das unidades da SES/MT, com suporte e solução de problemas para atender a STI e demais unidades da SES".
O presente termo aditivo tem como objeto a prorrogação de prazo do contrato 087/2021/SES/MT, pelo período de 12 (doze) meses, de acordo com o art. 57, inciso II da Lei nº 8.666/93, bem como reajuste de 15,36%, de acordo com o art. 65, da Lei nº 8.666/93.

DOTAÇÃO ORÇAMENTÁRIA: UO: 21601; Elemento: 33.90.39; Fonte: 134.

VIGÊNCIA: 12 (doze) meses, tendo início em 12/04/2022 e término em 11/04/2023

VALOR DO CONTRATO: R\$ 1.222.338,08 (um milhão, duzentos e vinte e dois mil, trezentos e trinta e oito reais e oito centavos)

DATA DE ASSINATURA: 11/04/2022

**EDITAL DE CONVOCAÇÃO DE CANDIDATOS CLASSIFICADOS
NO PROCESSO SELETIVO SIMPLIFICADO Nº 001/SES/2022**

A Secretária de Estado de Saúde, no uso de suas atribuições legais, e considerando os termos do inciso IX do Art. 37 da Constituição Federal/88, da Lei Complementar nº 441 de 24/10/2011, da Lei Complementar nº 600/2017, do Decreto nº 088, 11 de maio de 2015, Decreto nº 1.214 de 27 de dezembro de 2021, que dispõe sobre a contratação temporária para atender à necessidade temporária de excepcional interesse público, e considerando o Edital de Homologação de Resultado Final do Processo Seletivo Simplificado nº 001/SES/2022 - DOE de 08/03/2022, torna pública a **CONVOCAÇÃO DE CANDIDATOS CLASSIFICADOS**, avaliado pela Comissão Organizadora, instituída por meio da Portaria nº 002/2022/GBSES - D.O.E de 04/01/2022 e transcorrido os prazos legais,
RESOLVE:

1. Convocar os seguintes candidatos classificados:

ESCRITÓRIO REGIONAL DE SAÚDE - SINOP**ENFERMEIRO**

ORD.	INSCRIÇÃO	NOME
10.	42642	BRUNNO EDUARDO BARROSO MOREIRA GONÇALVES
11.	46014	JESSICA GONÇALVES HOLANDA MORAES
12.	43033	AMANDA APARECIDA CHARPELETTI
13.	43074	SOELANE DA SILVA SANTOS
14.	39045	ANGÉLICA MACÊDO BORGES PAULINO
15.	41632	JACIRA NARUE ANTUNES DE CASTRO
16.	45301	ANA CRISTINA MAXIMIANO
17.	38430	AMANDA RAFAELY RODRIGUES DE JESUS

ADMINISTRADOR

ORD.	INSCRIÇÃO	NOME
1.	44054	FABIANA RAMOS DE AGUIAR

FARMACÊUTICO

ORD.	INSCRIÇÃO	NOME
2.	46207	ALLINE RAMILLER BEZERRA LOPES

FISIOTERAPEUTA

ORD.	INSCRIÇÃO	NOME
2.	40754	DANILA DURAN DOS SANTOS

BIOMÉDICO

ORD.	INSCRIÇÃO	NOME
1.	39761	SILMARA APARECIDA BONANI DE OLIVEIRA

TÉCNICO EM ENFERMAGEM

ORD.	INSCRIÇÃO	NOME
1.	46143	ALCIONE CAMPOS DIAS

NÍVEL CENTRAL**ENGENHEIRO DO TRABALHO**

ORD.	INSCRIÇÃO	NOME
2.	40306	EDNA MARIA DE SOUZA CARNEIRO

COMPLEXO REGULADOR**MÉDICO**

ORD.	INSCRIÇÃO	NOME
3.	43066	LETTÍCIA SECUNDINO HIPOLITO PEREIRA
4.	45743	GABRIELE LAURA GALVÃO COSTA
5.	46994	MATHEUS LIMA LULA GUIMARÃES
6.	41390	FABIANA CANAVARROS CORRÊA DE ARRUDA SCHNEIDER
7.	43993	CLEIDE LÚCIA MEIRA DE JESUS

ENFERMEIRO

ORD.	INSCRIÇÃO	NOME
5.	37905	IVONE DE JESUS DOS SANTOS
6.	45515	CARLA DA SILVA PASCHOALATTO

2. O candidato convocado deverá se apresentar **no prazo de 15 (quinze) úteis dias a contar da data desta publicação**, no setor de Recursos Humanos da Unidade para a qual foi convocado, munido da documentação especificada no Anexo I.

3. O candidato declarado PCD, conforme estabelecido no item 1.6.6 do Edital do Processo Seletivo Simplificado nº 001/SES/2022, publicado no DOE - Edição Extra de 03/01/2022, deverá realizar agendamento junto a Perícia Médica do Estado de Mato Grosso por meio do telefone 0800-647 3633.

Cuiabá, 04 de maio de 2022.

(Original assinado)
Kelluby de Oliveira Silva
 Secretária de Estado de Saúde

ANEXO I**DOCUMENTAÇÃO OBRIGATÓRIA**

- RG (cópia legível)
- CPF (cópia legível)
- Certidão de Nascimento ou Casamento (cópia legível)
- Comprovante da escolaridade exigida para o cargo/perfil profissional (cópia legível);
- Certidão de quitação com a Justiça Eleitoral e cópia legível do Título de Eleitor;
- Certidão de reservista - para os candidatos do sexo masculino (cópia legível);
- PIS ou PASEP (Cópia legível);
- Carteira de Trabalho e Previdência Social (cópia da página de numeração da carteira)
- Certidão Negativa Criminal e Civil da Justiça Federal; (<http://www.trf1.jus.br/servicos/certidao>)
- Certidão Negativa Criminal e Civil da Justiça Estadual; (<http://www.tjmt.jus.br/paginas/servicos/CertidaoNegativa/EmitirCertidao.aspx>)
- Certidão Negativa do Conselho Nacional de Justiça (Improbidade Administrativa); (http://www.cnj.jus.br/improbidade_adm/consultar_requerido.php)
- Exame admissional ou Atestado de Sanidade e Capacidade Física;
- Declaração de não estar impedido para nomeação, designação, ou contratação para provimento de quaisquer cargos, empregos ou funções na administração pública Direta ou Indireta;
- Declaração de Acúmulo ou Não Acúmulo de Cargo. Em caso de acúmulo, informar o cargo exercido e carga horária;
- Declaração de possuir ou não possuir sociedade ou qualquer participação com empresa pessoa jurídica de serviços de saúde, médicos ou afins;
- Declaração de bens;
- Declaração de Nepotismo;
- Agência e conta corrente no Banco do Brasil (cópia legível dos dados);
- Apresentar cópia da carteira profissional ou certidão válida comprobatória de registro no respectivo Conselho de Classe do Estado de Mato Grosso, quando exigido para o exercício profissional.

SECRETARIA DE ESTADO DE SAÚDE
COORDENADORIA DE CONTRATOS - CCTR/SES/MT
EXTRATO DO VIGÉSSIMO PRIMEIRO TERMO ADITIVO AO
CONTRATO Nº 069/2018/SES/MT

CONTRATANTE: SECRETARIA DE ESTADO DE SAÚDE/SES/MT - Representada pelo Secretário KELLUBY DE OLIVEIRA SILVA.
CONTRATADA: FUNDAÇÃO COMUNITÁRIA DE SINOP - HOSPITAL SANTO ANTONIO, representada pelo Srº WELLINGTON RANDALL ARANTES

OBJETO: “21º termo aditivo vinculado ao contrato 069/2018/SES/MT destinado à transferência de recursos financeiros oriundos da portaria no 454/2021/GBSES, que ordena o repasse financeiro das receitas advindas da arrecadação do fundo estadual de equilíbrio fiscal de mato grosso (FEEF/MT), para despesas de custeio para complementação da tabela sus, referente a parcela única do período de julho a dezembro de 2021, para as instituições contratualizadas com a secretaria de estado de mato grosso: FUNDAÇÃO COMUNITÁRIA DE SINOP - HOSPITAL SANTO ANTONIO”. O presente termo aditivo tem como objeto a transferência de recursos financeiros de acordo com a Portaria nº 040/2022/GBSES de 02 de fevereiro de 2022, bem como a Portaria nº 183/2022/GBSES de 21 de março de 2022, que ordena o repasse financeiro das receitas advindas da arrecadação do Fundo Estadual de Equilíbrio Fiscal de Mato Grosso (FEEF/MT), para despesas de custeio para complementação da Tabela SUS, referente ao período de fevereiro de 2022, para as instituições contratualizadas com a Secretaria de Estado de Saúde de Mato Grosso: FUNDAÇÃO COMUNITÁRIA DE SINOP - HOSPITAL SANTO ANTONIO. **DOTAÇÃO ORÇAMENTÁRIA:** UO: 21601; Fonte: 196 e/ou 396. **VALOR DO TERMO ADITIVO:** R\$ 579.676,92. **DATA DE ASSINATURA:** 27/04/2022.

SECRETARIA DE ESTADO DE SAÚDE
COORDENADORIA DE CONTRATOS - CCTR/SES/MT
EXTRATO DO VIGÉSIMO TERMO ADITIVO AO CONTRATO Nº
069/2018/SES/MT

CONTRATANTE: SECRETARIA DE ESTADO DE SAÚDE/SES/MT - Representada pela Secretária KELLUBY DE OLIVEIRA SILVA.
CONTRATADA: FUNDAÇÃO COMUNITÁRIA DE SINOP - HOSPITAL SANTO ANTONIO

Representada por: WELLINGTON RANDALL ARANTES

OBJETO: “20º termo aditivo vinculado ao contrato 069/2018/SES/MT destinado à transferência de recursos financeiros oriundos da portaria no 163/2022/GBSES, que ordena o repasse financeiro das receitas advindas da arrecadação do fundo estadual de equilíbrio fiscal de mato grosso (FEEF/MT), para despesas de custeio para complementação da tabela sus, referente à parcela do mês de janeiro/2022, para as instituições contratualizadas com a secretaria de estado de mato grosso: FUNDAÇÃO COMUNITÁRIA DE SINOP - HOSPITAL SANTO ANTONIO”. O presente termo aditivo tem como objeto a transferência de recursos financeiros oriundos da Portaria nº 163/2022/GBSES de 14 de março de 2022, que ordena o repasse financeiro das receitas advindas da arrecadação do Fundo Estadual de Equilíbrio Fiscal de Mato Grosso (FEEF/MT), para despesas de custeio para complementação da Tabela SUS, referente a parcela do mês de janeiro/2022.

DOTAÇÃO ORÇAMENTÁRIA: UO: 21601; Elemento: 3.3.41.41.; Fonte: 196 e 396.

VALOR DO TERMO ADITIVO: R\$ 254.036,25 (duzentos e cinquenta e quatro mil e trinta e seis reais e vinte e cinco centavos)

DATA DE ASSINATURA: 27/04/2022.

COORDENADORIA DE CONTRATOS - CCTR/SES/MT
EXTRATO DO TERCEIRO TERMO ADITIVO AO CONTRATO Nº
229/2020/SES/MT - DUISPENSA DE LICITAÇÃO Nº 115/2020

CONTRATANTE: SECRETARIA DE ESTADO DE SAÚDE/SES/MT - Representada pela Secretaria de Saúde - KELLUBY DE OLIVEIRA SILVA.
CONTRATADA: V. SCAFF GONÇALVES & CIA LTDA Representada por VIRGINIA SCAFF GONÇALVES.

OBJETO: “Contratação emergencial de empresa em prestação de serviços médicos de medicina intensiva e generalista - UTI ADULTO-COVID (10 leitos) para atender o Hospital Regional de Cáceres, sob a gestão da Secretaria de Estado de Saúde de Mato Grosso”. O presente termo aditivo tem como objeto a prorrogação de prazo do contrato 229/2020/SES/MT, pelo período de 06 (seis) meses.

DOTAÇÃO ORÇAMENTÁRIA: UO: 21601; Elemento: 33.90.39; Fonte: 112/134/312/334/240.

VIGÊNCIA: 06 (seis) meses, tendo início em 30/04/2022 e término em 29/10/2022.

VALOR DO CONTRATO: R\$ 1.067.999,40 (um milhão e sessenta e sete mil e novecentos e noventa e nove reais e quarenta centavos).

DATA DE ASSINATURA: 28/04/2022.

**COORDENADORIA DE CONTRATOS - CCTR/SES/MT
EXTRATO DO SEGUNDO TERMO ADITIVO AO CONTRATO Nº
100/2020/SES/MT - PREGÃO ELETRÔNICO Nº 006/2020**

CONTRATANTE: SECRETARIA DE ESTADO DE SAÚDE/SES/MT - Representada pela Secretaria de Saúde - KELLUBY DE OLIVEIRA SILVA.
CONTRATADA: G2 PRODUTOS MÉDICOS HOSPITALARES LTDA Representada por LIDIANE CRISTINA LOPES DE JESUS.

OBJETO: “*Aquisição de insumos (bolsas de sangue), com cessão de equipamentos em regime comodato, de equipamentos totalmente automatizados para a coleta de bolsas de sangue, processamento e separação de hemocomponentes, para atender as necessidades da Secretaria Estadual de Saúde*”, O presente termo aditivo tem como objeto a prorrogação de prazo do contrato 100/2020/SES/MT, pelo período de 12 (doze) meses de acordo com o art. 57, Inciso II da Lei 8.666/93.

DOTAÇÃO ORÇAMENTÁRIA: UO: 21601; Elemento: 33.90.30; Fonte: 134.

VIGÊNCIA: 12 (doze) meses, tendo início em 06/05/2022 e término em 05/05/2023.

VALOR DO CONTRATO: R\$ 5.098.990,00 (cinco milhões e noventa e oito mil e novecentos e noventa reais).

DATA DE ASSINATURA: 26/04/2022.

**COORDENADORIA DE CONTRATOS - CCTR/SES/MT
EXTRATO DO TERCEIRO TERMO ADITIVO AO CONTRATO Nº
063/2019/SES/MT - PREGÃO ELETRÔNICO Nº 062/2018**

CONTRATANTE: SECRETARIA DE ESTADO DE SAÚDE/SES/MT - Representada pela Secretaria de Saúde - KELLUBY DE OLIVEIRA SILVA.
CONTRATADA: COOPERATIVA DOS MÉDICOS ANESTESIOLOGISTAS DO ESTADO DE MATO GROSSO - COOPANEST-MT - Representada por JEFFERSON YOSHINARI FERREIRA DA CRUZ

OBJETO: “*Contratação de empresa para prestação de serviços especializados em ANESTESIOLOGIA, incluindo a gestão destes, para assegurar atendimento médico-hospitalar aos pacientes do Hospital Metropolitano de Várzea Grande/MT*”, O presente termo aditivo tem como objeto a prorrogação de prazo do contrato 063/2019/SES/MT, pelo período de 12 (doze) meses de acordo com o art. 57, Inciso II da Lei 8.666/93.

DOTAÇÃO ORÇAMENTÁRIA: UO: 21601; Elemento: 33.90.39; Fonte: 112/134

VIGÊNCIA: 12 (doze) meses, tendo início em 02/05/2022 e término em 01/05/2023.

VALOR DO CONTRATO: R\$ 3.199.201,44 (três milhões, cento e noventa nove mil, duzentos e um reais e quarenta quatro centavos).

DATA DE ASSINATURA: 14/04/2022.

**SECRETARIA DE ESTADO DE SAÚDE
COORDENADORIA DE CONTRATOS - CCTR/SES/MT
EXTRATO DO CONTRATO Nº 062/2022/SES/MT - PREGÃO
ELETRÔNICO Nº. 022/2022**

CONTRATANTE: SECRETARIA DE ESTADO DE SAÚDE/SES/MT, representada pela Secretária KELLUBY DE OLIVEIRA SILVA.

CONTRATADA: IDEXX BRASIL LABORATÓRIOS LTDA, representada por LIDIA MAYUMI SHIGAKI

OBJETO: “*Contratação de empresa fornecedora de Insumos Laboratoriais (SUBSTRATO CROMOGÊNIO ONPG-MUG, Discos de Antibióticos e Reagentes) utilizados nas análises biológicas, em apoio as ações das Vigilâncias em Saúde, atendendo a vários agravos e programas, entre eles, o Programa de Monitoramento da Qualidade da Água para o Consumo Humano - VIGIÁGUA em Mato Grosso com o objetivo de atender ao Laboratório Central de Saúde Pública do Estado de MT-LACEN/MT*”.

DOTAÇÃO ORÇAMENTÁRIA: UO: 21601; Elemento: 33.90.30; Fonte: 112;

VIGÊNCIA: 12 (doze) meses, tendo início em 02/05/2022 e término em 01/05/2023.

VALOR DO CONTRATO: R\$ 49.246,56 (Quarenta e nove mil, duzentos e quarenta e seis reais e cinquenta e seis centavos).

DATA DE ASSINATURA: 02/05/2022.

**SECRETARIA DE ESTADO DE SAÚDE
COORDENADORIA DE CONTRATOS - CCTR/SES/MT
EXTRATO DO CONTRATO Nº 064/2022/SES/MT - DISPENSA DE
LICITAÇÃO Nº 035/2022**

CONTRATANTE: SECRETARIA DE ESTADO DE SAÚDE/SES/MT, representada pelo Secretário GILBERTO GOMES DE FIGUEIREDO.

CONTRATADA: NP TECNOLOGIA E GESTÃO DE DADOS LTDA, representada por RUDIMAR BARBOSA DOS REIS

OBJETO: *contratação de empresa especializada em serviços de disponibilização de acesso ao Sistema de Banco de Dados específico com informações atualizadas de preços praticados no mercado, valores de referência e Atas de Registro de Preços para servir de subsídio e referenciar às contratações e aquisições a serem realizada por esta Secretaria de Estado de Saúde.*

DOTAÇÃO ORÇAMENTÁRIA: UO: 21601; Elemento: 33.90.39; Fonte: 134;

VIGÊNCIA: 12 (doze) meses, com início na data de 29/04/2022 e encerramento em 28/04/2023.

VALOR DO CONTRATO: R\$ 10.865,00 (dez mil, oitocentos e sessenta e cinco mil reais).

DATA DE ASSINATURA: 29/04/2022.

**SECRETARIA DE ESTADO DE SAÚDE
COORDENADORIA DE CONTRATOS - CCTR/SES/MT
EXTRATO DO CONTRATO Nº 051/2022/SES/MT - DISPENSA DE
LICITAÇÃO Nº 028/2022**

CONTRATANTE: SECRETARIA DE ESTADO DE SAÚDE/SES/MT, representada pela Secretária KELLUBY DE OLIVEIRA SILVA.

CONTRATADA: INDREL INDÚSTRIA DE REFRIGERAÇÃO LONDRINENSE LTDA, representada por JOÃO FERNANDO RAPCHAM

OBJETO: *Aquisição de Bens Permanente (ULTRA FRIZEER-80°C, VERTICAL COM CAPACIDADE DE 549 LITROS), em caráter emergencial, para atender a Central Estadual de Rede de Frio - Gerência do Programa Estadual de Imunização.*

DOTAÇÃO ORÇAMENTÁRIA: UO: 21601; Elemento: 44.90.52; Fonte: 134;

VIGÊNCIA: 06 (seis) meses, com início na data de 05/04/2022 e encerramento em 02/10/2022.

VALOR DO CONTRATO: R\$ 116.500,00 (cento e dezesseis mil e quinhentos reais).

DATA DE ASSINATURA: 05/04/2022.

**SECRETARIA DE ESTADO DE SAÚDE
COORDENADORIA DE CONTRATOS - CCTR/SES/MT
EXTRATO DO QUARTO TERMO ADITIVO AO CONTRATO Nº 089/2020/
SES/MT - DISPENSA DE LICITAÇÃO Nº 043/2020/SES/MT**

CONTRATANTE: SECRETARIA DE ESTADO DE SAÚDE/SES/MT - Representada pela Secretária KELLUBY DE OLIVEIRA SILVA.

CONTRATADA: LAVANDERIA ALBA LTDA.

Representada por: LUIZ MAURO CORREA.

OBJETO: “*Contratação emergencial de pessoa jurídica para Prestação de Serviços contínuos de lavanderia hospitalar, nas dependências da contratada, envolvendo todas as etapas do controle e procedimento do enxoval hospitalar e desinfecção do enxoval cirúrgico, denominada lavanderia hospitalar, com fornecimento de enxoval, envolvendo o processamento de roupas e tecidos em geral, em todas as etapas, desde sua utilização até o retorno e distribuição em ideais condições de reuso, situações higiênicas sanitárias adequadas para atender a necessidade do Hospital Metropolitano de Várzea Grande, sob a gestão da Secretaria de Estado de Saúde de Mato Grosso*” O presente termo aditivo tem como objeto a **Prorrogação de prazo de vigência do Contrato nº 089/2020/SES/MT**, de acordo com o art. 14 e 16, da Lei 14.217/2021.

VIGÊNCIA: 06 (seis) meses, com início em 02/05/2022 e término em 29/10/2022.

DOTAÇÃO ORÇAMENTÁRIA: UO: 21601; Elemento: 33.90.39; Fonte: 112 - 134.

VALOR DO TERMO ADITIVO: R\$ 2.143.300,77.

DATA DE ASSINATURA: 29/04/2021.

**SECRETARIA DE ESTADO DE SAÚDE
COORDENADORIA DE CONTRATOS - CCTR/SES/MT
EXTRATO DO CONTRATO Nº 049/2022/SES/MT - PREGÃO
ELETRÔNICO Nº. 012/2021**

CONTRATANTE: SECRETARIA DE ESTADO DE SAÚDE/SES/MT, representada pela Secretária KELLUBY DE OLIVEIRA SILVA.

CONTRATADA: IMPÉRIO SOLUÇÕES ADM. E PUBLICAS LTDA, representada por HELENA ALVES DOS SANTOS BRITES

OBJETO: "Contrato de aquisição de Smart tv's, suporte de parede e sistema de videoconferência, que entre si fazem a Secretaria Estadual de Saúde/Fundo Estadual de Saúde e a empresa Império Soluções Adm. e Publicas LTDA".

DOTAÇÃO ORÇAMENTÁRIA: UO: 21601; Elemento: 4.4.90.52; Fonte: 134;

VIGÊNCIA: 12 (doze) meses, tendo início em 26/04/2022 e término em 25/04/2023.

VALOR DO CONTRATO: R\$ 84.845,80 (Oitenta e quatro mil, oitocentos e quarenta e cinco reais e oitenta centavos).

DATA DE ASSINATURA: 26/04/2022.

**SECRETARIA DE ESTADO DE SAÚDE
COORDENADORIA DE CONTRATOS - CCTR/SES/MT
EXTRATO DO 2º TERMO ADITIVO AO CONTRATO Nº 092/2020/SES/
MT - CHAMAMENTO PÚBLICO Nº 006/2018**

CONTRATANTE: SECRETARIA DE ESTADO DE SAÚDE/SES/MT - Representado pelo Secretário KELLUBY DE OLIVEIRA SILVA.

CONTRATADA: ASSOCIAÇÃO DE PROTEÇÃO À MATERNIDADE E À INFÂNCIA DE CUIABÁ - Representada por FLAVIA GALINDO SILVESTRE SILVA.

OBJETO: "convocação de estabelecimentos de saúde interessados em Credenciamento para a prestação de serviços de Histocompatibilidade e Imunogenética - Exames de histocompatibilidade por meio de sorologia e/ou biologia molecular - Tipo II, para o atendimento dos Serviços de Transplante Renal, Transplante de Medula Óssea e Registro de Doadores Voluntários de Medula Óssea em consonância com a RDC - ANVISA nº 61 de 1º de dezembro de 2009 e Portaria de Consolidação nº 04 - ANEXO I/2017". O presente termo aditivo tem como objeto a Prorrogação de prazo de vigência do Contrato nº 092/2020/SES/MT, de acordo com Art. 24, da Lei 8.666/93.

DOTAÇÃO ORÇAMENTÁRIA: UO: 21601; Elemento: 3.3.90.39.064; Fonte: 112

VIGÊNCIA: 12 (doze) meses, tendo início em 28/04/2022 e término em 27/04/2023.

DATA DE ASSINATURA: 27/04/2022.

**AVISO DE LICITAÇÃO
PREGÃO ELETRÔNICO Nº 032/2022/SES/MT
Processo n. 525454/2021**

A Secretaria de Estado de Saúde do Estado de Mato Grosso torna público que realizará a licitação em epígrafe, conforme indicado abaixo.

DATA DE CADASTRAMENTO DE PROPOSTAS: a partir do dia 04/05/2022 até às 08h59min do dia 16/05/2022 (horário de Brasília).

DATA DE ABERTURA DA SESSÃO E PROPOSTAS: a partir das 09h00min do dia 16/05/2022 (horário de Brasília), **Objeto:** "Contratação de empresas especializadas em prestação de serviços médicos de medicina intensiva de leitos de UTI adulto, pediátrico e neonatal, no âmbito das unidades hospitalares sob a gestão direta da Secretaria de Estado de Saúde de Mato Grosso". O Edital está disponível no Portal de Aquisições (www.comprasgovernamentais.gov.br), onde será realizada a sessão pública e todas as operações relativas ao certame. E no site da Secretaria de Estado de Saúde <http://www.saude.mt.gov.br/licitacao-editais>. Contato: E-mail: pregao02@ses.mt.gov.br e (65) 3613-5410 - Coordenadoria de Aquisições.

Cuiabá-MT, 03 de maio de 2022.

Kelly Fernanda Gonçalves
Pregoeira Oficial SES/MT
(Original Assinado nos Autos)

**AVISO DE LICITAÇÃO
PREGÃO ELETRÔNICO Nº 033/2022/SES/MT
Processo n. 327273/2021**

A Secretaria de Estado de Saúde do Estado de Mato Grosso torna público que realizará a licitação em epígrafe, conforme indicado abaixo.

DATA DE CADASTRAMENTO DE PROPOSTAS: a partir do dia 04/05/2022 até às 08h59min do dia 17/05/2022 (horário de Brasília).

DATA DE ABERTURA DA SESSÃO E PROPOSTAS: a partir das 09h00min do dia 17/05/2022 (horário de Brasília), **Objeto:** "REGISTRO DE PREÇOS para futura e eventual aquisição de medicamentos de forma a atender as necessidades das Unidades vinculadas a Secretaria de Estado de Saúde de Mato Grosso, por um período de 12 (doze) meses, conforme especificações e detalhamentos contidos no anexo do termo de referência denominado - LISTA 04". O Edital está disponível no Portal de Aquisições (www.comprasgovernamentais.gov.br), onde será realizada a sessão pública e todas as operações relativas ao certame. E no site da Secretaria de Estado de Saúde <http://www.saude.mt.gov.br/licitacao-editais>. Contato: E-mail: pregao02@ses.mt.gov.br e (65) 3613-5410 - Coordenadoria de Aquisições.

Cuiabá-MT, 03 de maio de 2022.

Kelly Fernanda Gonçalves
Pregoeira Oficial SES/MT
(Original Assinado nos Autos)

**AVISO DE LICITAÇÃO
PREGÃO ELETRÔNICO Nº 034/2022/SES/MT
Processo n. 371653/2021**

A Secretaria de Estado de Saúde do Estado de Mato Grosso torna público que realizará a licitação em epígrafe, conforme indicado abaixo.

DATA DE CADASTRAMENTO DE PROPOSTAS: a partir do dia 04/05/2022 até às 08h59min do dia 18/05/2022 (horário de Brasília).

DATA DE ABERTURA DA SESSÃO E PROPOSTAS: a partir das 09h00min do dia 18/05/2022 (horário de Brasília), **Objeto:** "AQUISIÇÃO DE EQUIPAMENTOS DA PORTARIA 1841 GM/MS/2020, DE 28 DE JULHO DE 2020-QUE AUTORIZA O REPASSE DOS VALORES DE RECURSOS FEDERAIS AOS FUNDOS DE SAÚDE DOS ESTADOS E DO DISTRITO FEDERAL, NO BLOCO DE ESTRUTURAÇÃO DA REDE DE SERVIÇOS PÚBLICOS DE SAÚDE A SEREM ALOCADOS NO GRUPO DE VIGILÂNCIA EM SAÚDE PARA O FORTALECIMENTO DA VIGILÂNCIA LABORATORIAL NOS LABORATÓRIOS CENTRAIS DE SAÚDE PÚBLICA (LACEN)". O Edital está disponível no Portal de Aquisições (www.comprasgovernamentais.gov.br), onde será realizada a sessão pública e todas as operações relativas ao certame. E no site da Secretaria de Estado de Saúde <http://www.saude.mt.gov.br/licitacao-editais>. Contato: E-mail: pregao02@ses.mt.gov.br e (65) 3613-5410 - Coordenadoria de Aquisições.

Cuiabá-MT, 03 de maio de 2022.

Kelly Fernanda Gonçalves
Pregoeira Oficial SES/MT

**AVISO DE LICITAÇÃO
PREGÃO ELETRÔNICO Nº 035/2022/SES/MT
Processo n. 201671/2021**

A Secretaria de Estado de Saúde do Estado de Mato Grosso torna público que realizará a licitação em epígrafe, conforme indicado abaixo.

DATA DE CADASTRAMENTO DE PROPOSTAS: a partir do dia 04/05/2022 até às 08h59min do dia 19/05/2022 (horário de Brasília).

DATA DE ABERTURA DA SESSÃO E PROPOSTAS: a partir das 09h00min do dia 19/05/2022 (horário de Brasília), **Objeto:** "Aquisição de material permanente de transpaleta para almoxarifado", conforme especificações, detalhamentos e condições constantes no edital e seus anexos, para atender demanda da Secretaria de Estado de Saúde de Mato Grosso". O Edital está disponível no Portal de Aquisições (www.comprasgovernamentais.gov.br), onde será realizada a sessão pública e todas as operações relativas ao certame. E no site da Secretaria de Estado de Saúde <http://www.saude.mt.gov.br/licitacao-editais>. Contato: E-mail: pregao02@ses.mt.gov.br e (65) 3613-5410 - Coordenadoria de Aquisições.

Cuiabá-MT, 03 de maio de 2022.

Kelly Fernanda Gonçalves
Pregoeira Oficial SES/MT
(Original Assinado nos Autos)

PORTARIA Nº 275/2022/GBSES

O SECRETÁRIO DE ESTADO DE SAÚDE, no uso de suas atribuições legais que lhe confere o artigo 71 da Constituição Estadual, e;

CONSIDERANDO as disposições do Decreto Nº 456, de 24 de março de 2016, que dispõe sobre o Sistema de Transferência de Recursos Financeiros do Fundo Estadual de Saúde aos Fundos Municipais de Saúde e dá outras providências, e;

CONSIDERANDO as disposições da Portaria Nº 136/2020/GBSES, publicada em 29 de abril de 2020, define a estruturação do Cofinanciamento estadual aos municípios que aderirem a Política Nacional de Atenção Integral à Saúde das Pessoas Privadas de Liberdade no Sistema Prisional - PNAISP, no âmbito do Estado de Mato Grosso.

RESOLVE:

Art. 1º ORDENAR a transferência de recursos e autorizar a aplicação dos valores para os efeitos financeiros a que se destinam, do Cofinanciamento Estadual aos municípios que aderirem a **Política Nacional de Atenção Integral à Saúde das Pessoas Privadas de Liberdade no Sistema Prisional - PNAISP**, conforme planilha constante do Anexo Único, referente a competência **ABRIL/2022**, totalizando o valor de **R\$ 6.065,08 (seis mil, sessenta e cinco reais e oito centavos)**.

Art. 2º As despesas decorrentes deste incentivo correrão por conta dos recursos financeiros e da dotação orçamentária a seguir especificada.

Dotação Orçamentária:

Função: **10 - Saúde**

Unidade Orçamentária: **21.601 - Fundo Estadual de Saúde/FES**

Ação: **2510 - Reorganização da Atenção Primária à Saúde (APS)**

Fonte de Recursos: **134**

Art. 3º Esta Portaria entra em vigor na data de sua publicação.

Registrada, Publicada, C U M P R A - S E.

Cuiabá-MT, 03 de maio de 2022.

KEILLANY DE OLIVEIRA SILVA
Secretária de Estado de Saúde

ANEXO ÚNICO

Cofinanciamento Estadual aos municípios que aderiram a Política Nacional de Atenção Integral à Saúde das Pessoas Privadas de Liberdade no Sistema Prisional (PNAISP) - ABRIL/2022

ERS/MUNICÍPIOS	UNIDADE PRISIONAL	PAGAMENTO FEDERAL (Parcela Abril/2022)	PAGAMENTO ESTADUAL 20%
Várzea Grande	CP. Várzea Grande	R\$ 0,00	R\$ 0,0
BAIXADA CUIABANA			
Barra do Garças	CP. Barra do Garças	R\$ 25.141,06	R\$ 5.028,21
GARÇAS ARAGUAIA			
Diamantino	CP. Diamantino	R\$ 5.184,33	R\$ 1.036,87
CENTRO NORTE MATO-GROSSENSE			
Rondonópolis	Penit. Rondonópolis	R\$ 0,00	R\$ 0,00
SUL MATO-GROSSENSE			
MATO GROSSO			R\$ 6.065,08

PORTARIA Nº 276/2022/GBSES

O SECRETÁRIO DE ESTADO DE SAÚDE, no uso de suas atribuições legais que lhe confere o artigo 71 da Constituição Estadual, e;

CONSIDERANDO o Decreto nº 456 de 24 de março de 2016 que "dispõe sobre o Sistema de Transferência de Recursos Financeiros do Fundo Estadual de Saúde aos Fundos Municipais de Saúde e dá outras providências", e;

CONSIDERANDO a Resolução CIB/MT Nº 268 de 10 de dezembro de 2021 que "dispõe sobre a Prorrogação do Cofinanciamento Estadual ao Fundo Municipal de Saúde de Peixoto de Azevedo para apoio ao custeio mensal das ações e serviços de saúde de Atenção Hospitalar de Referência para a Região de Saúde Vale do Peixoto, estado de Mato Grosso".

RESOLVE:

Art. 1º ORDENAR o repasse financeiro e autorizar a aplicação dos valores para os efeitos financeiros a que se destinam, em atendimento ao Cofinanciamento Estadual Temporário e Emergencial para Apoio a Manutenção do Hospital e Custeio Mensal das Ações e Serviços de Saúde de Atenção Hospitalar ao Fundo Municipal de Saúde de

PEIXOTO DE AZEVEDO, referente à **4ª PARCELA** no valor total de **R\$ 1.300.000,00** (Um milhão e trezentos mil reais), conforme Anexo Único.

Art. 2º As despesas decorrentes deste incentivo correrão por conta dos recursos financeiros e da dotação orçamentária a seguir especificada:

Dotação Orçamentária

Função: **10 - Saúde**

Unidade Orçamentária: **21.601 - Fundo Estadual de Saúde/FES**

Ação: **2451: Atenção Ambulatorial e Hospitalar Complementar do SUS**

Fonte de Recurso: **134**

Art. 3º Esta Portaria entra em vigor na data de sua publicação.

REGISTRADA,

PUBLICADA,

C U M P R A - S E.

Cuiabá-MT, 03 de maio de 2022.

KEILLANY DE OLIVEIRA SILVA
Secretária de Estado de Saúde

ANEXO ÚNICO

4ª PARCELA - RESOLUÇÃO CIB-MT Nº 268 de 10/12/2021

REGIÃO DE SAÚDE	FMS/MUNICÍPIO	VALOR MENSAL
Vale de Peixoto	FMS Peixoto de Azevedo	R\$ 1.300.000,00
TOTAL		R\$ 1.300.000,00

PORTARIA Nº 277/2022/GBSES

O SECRETÁRIO DE ESTADO DE SAÚDE, no uso de suas atribuições legais que lhe confere o artigo 71, da Constituição Estadual, e;

CONSIDERANDO as disposições do Decreto Nº 456 de 24 de março de 2016 que "dispõe sobre o Sistema de Transferência de Recursos Financeiros do Fundo Estadual de Saúde aos Fundos Municipais de Saúde e dá outras providências";

CONSIDERANDO a Portaria nº 17/GBSES/MT/2018 de 01 de fevereiro de 2019 que aprova o "Plano Estratégico de Enfrentamento da Hanseníase em Mato Grosso" para o período de 2018 a 2020", e;

CONSIDERANDO a Portaria nº 026/2022/GBSES de 19/01/2022 que prorroga a vigência da Portaria 017/GBSES até 31/12/2022.

RESOLVE:

Art. 1º. ORDENAR o repasse financeiro não obrigatório do Cofinanciamento Estadual para a Implantação do Ambulatório de Atenção Especializada Regionalizado em HANSENÍASE/AAER, referente a Competência de **ABRIL/2022**, no valor total de **R\$ 60.000,00** (sessenta mil reais) para os 06 (seis) municípios que aderiram o Termo de Compromisso, conforme planilha constante do Anexo Único deste instrumento, bem como sua aplicação financeira para os fins a que se destina.

Art. 2º. As despesas decorrentes deste incentivo correrão por conta dos recursos financeiros e da dotação orçamentária a seguir especificada:

Dotação Orçamentária:

Função: **10 - Saúde**

Unidade Orçamentária: **21.601 - Fundo Estadual de Saúde/FES**

Ação: **2520: Regionalização das Redes de Atenção em Saúde**

Fonte de Recursos: **134**

Art. 3º Esta Portaria entra em vigor na data de sua publicação.

Registrada, Publicada. C U M P R A - S E.

Cuiabá-MT, 03 de maio de 2022.

KEILLANY DE OLIVEIRA SILVA
Secretária de Estado de Saúde

Nº	Região de Saúde	Município	Competência	Valor Total
01	Alto Tapajós	Alta Floresta	ABRIL/2022	R\$ 10.000,00
02	Garças Araguaia	Barra do Garças	ABRIL/2022	R\$ 10.000,00
03	Vale dos Arinos	Juara	ABRIL/2022	R\$ 10.000,00
04	Noroeste	Juina	ABRIL/2022	R\$ 10.000,00
05	Médio Norte	Tangará da Serra	ABRIL/2022	R\$ 10.000,00
06	Baixada Cuiabana	Várzea Grande	ABRIL/2022	R\$ 10.000,00
TOTAL GERAL				R\$ 60.000,00

ANEXO ÚNICO

PORTARIA Nº 278/2022/GBSES

O SECRETÁRIO DE ESTADO DE SAÚDE, no uso de suas atribuições legais que lhe confere o artigo 71 da Constituição Estadual, e;

CONSIDERANDO o Decreto Nº 456, de 24 de março de 2016 que "Dispõe sobre o Sistema de Transferência de Recursos Financeiros do Fundo Estadual de Saúde aos Fundos Municipais de Saúde e dá outras providências".

CONSIDERANDO a Resolução CIB/MT Nº 267 de 10 de dezembro de 2021 que "Dispõe sobre a prorrogação do Cofinanciamento Estadual Temporário e Emergencial para Apoio ao Custeio Mensal das Ações e Serviços de Saúde de Atenção Hospitalar, do Fundo Estadual de Saúde para o Fundo Municipal de Saúde do município de Água Boa, localizado na Região de Saúde do Médio Araguaia, estado de Mato Grosso".

RESOLVE:

Art. 1º ORDENAR o repasse financeiro e autorizar a aplicação dos valores para os efeitos financeiros a que se destinam, em atendimento ao Cofinanciamento Estadual Temporário e Emergencial para Apoio a Manutenção do Hospital Regional e Custeio Mensal das Ações e Serviços de Atenção Hospital do Fundo Estadual ao Fundo Municipal de Saúde de ÁGUA BOA, referente à **3ª PARCELA** no valor total de **R\$ 1.300.000,00** (Um milhão e trezentos mil reais), conforme Anexo único.

Art. 2º As despesas decorrentes deste incentivo correrão por conta dos recursos financeiros e da dotação orçamentária a seguir especificada:

Função: **10 - Saúde**

Unidade Orçamentária: **21.601 - Fundo Estadual de Saúde/FES**

Ação: **2451: Atenção Ambulatorial e Hospitalar Complementar do SUS**

Fonte de Recurso: **134**

Art. 3º Esta Portaria entra em vigor na data de sua publicação.

REGISTRADA,

PUBLICADA,

C U M P R A - S E.

Cuiabá-MT, 03 de maio de 2022.



KELLUMY DE OLIVEIRA SILVA
Secretaria de Estado de Saúde

3ª PARCELA - RESOLUÇÃO CIB-MT Nº 267 de 10/12/2021

REGIÃO DE SAÚDE	FMS/MUNICÍPIO	VALOR
Médio Norte Araguaia	FMS Água Boa	R\$ 1.300.000,00
TOTAL		R\$ 1.300.000,00

PORTARIA Nº 279/2022/GBSES

O SECRETÁRIO DE ESTADO DE SAÚDE, no uso de suas atribuições legais que lhe confere o artigo 71 da Constituição Estadual, e ;

CONSIDERANDO as disposições do Decreto Nº 456, de 24 de março de 2016, que dispõe sobre o Sistema de Transferência de Recursos Financeiros do Fundo Estadual de Saúde aos Fundos Municipais de Saúde e dá outras providências;

CONSIDERANDO as disposições da Portaria Nº 107/2016/GBSES, de 23 de maio de 2016, que define a reestruturação do Programa de Cofinanciamento da Atenção Primária à Saúde no âmbito do Sistema Único de Saúde do Estado de Mato Grosso,e;

CONSIDERANDO as disposições da Portaria Nº 115/2017/GBSES, de 11 de julho de 2017, que estabelece sobre o repasse dos recursos financeiros do Programa de Cofinanciamento Estadual da Atenção Primária em Saúde.

RESOLVE:

Art. 1º Ordenar a transferência de recursos e autorizar a aplicação dos valores para os efeitos financeiros a que se destinam, do Programa de Cofinanciamento da Atenção Primária à Saúde, conforme planilha constante do Anexo Único, referente a competência **Abril/2022**, totalizando o valor de **R\$ 5.311.216,00** (cinco milhões, trezentos e onze mil, duzentos e dezesseis reais).

Art. 2º As despesas decorrentes deste incentivo correrão por conta dos recursos financeiros e da dotação orçamentária a seguir especificada:

Dotação Orçamentária

Função: **10 - Saúde**

Unidade Orçamentária: **21.601 - Fundo Estadual de Saúde/FES**

Ação: **2510 - Reorganização da Atenção Primária à Saúde (APS)**

Fontes de Recursos: **134 e/ou 196 e/ou 396**

Art. 3º Esta Portaria entra em vigor na data de sua publicação.

Registrada, Publicada, C U M P R A - S E.

Cuiabá-MT, 03 de maio de 2022.



KELLUMY DE OLIVEIRA SILVA
Secretaria de Estado de Saúde

ANEXO ÚNICO

COFINANCIAMENTO DA ATENÇÃO PRIMÁRIA À SAÚDE DE MATO GROSSO - ABRIL/2022

MUNICÍPIOS/ REGIÃO DE SAÚDE	POP. 2021 IBGE	VALOR	VALOR	VALOR	TOTAL/mês
		ESF/MÊS	ACSR/MÊS	ESB/MÊS	
Água Boa	26.679	38.400,00	11.820,00	13.300,00	63.520,00
Bom Jesus do Araguaia	6.830	9.600,00	8.668,00	3.800,00	22.068,00
Canarana	22.101	28.800,00	0,00	11.400,00	40.200,00
Cocalinho	5.716	14.400,00	788,00	5.700,00	20.888,00
Gaúcha do Norte	7.913	9.600,00	0,00	3.800,00	13.400,00
Nova Nazaré	4.013	4.800,00	2.364,00	1.900,00	9.064,00
Querência	18.386	28.800,00	13.396,00	11.400,00	53.596,00
Ribeirão Cascalheira	10.450	9.600,00	5.516,00	3.800,00	18.916,00
MÉDIO ARAGUAIA	102.088	144.000,00	42.552,00	55.100,00	241.652,00
Alta Floresta	52.105	72.000,00	1.576,00	20.900,00	94.476,00
Apiacás	10.431	14.400,00	1.576,00	3.800,00	19.776,00
Carlinda	10.094	14.400,00	0,00	3.800,00	18.200,00
Nova Bandeirantes	16.052	14.400,00	8.668,00	5.700,00	28.768,00
Nova Monte Verde	9.375	14.400,00	788,00	5.700,00	20.888,00
Paranaíta	11.291	19.200,00	7.092,00	7.600,00	33.892,00
ALTO TAPAJÓS	109.348	148.800,00	19.700,00	47.500,00	216.000,00
Acorizal	5.309	9.600,00	6.304,00	1.900,00	17.804,00
Barão de Melgaço	8.165	9.600,00	1.576,00	1.400,00	12.576,00
Chapada dos Guimarães	22.521	33.600,00	3.152,00	1.400,00	38.152,00
Cuiabá	623.614	336.000,00	5.516,00	15.400,00	356.916,00
Jangada	8.420	14.400,00	6.304,00	5.700,00	26.404,00
Nossa Senhora do Livramento	13.093	14.400,00	9.456,00	3.300,00	27.156,00
Nova Brasilândia	3.656	9.600,00	1.576,00	4.300,00	15.476,00

Planalto da Serra	2.637	4.800,00	0,00	2.400,00	7.200,00
Poconé	33.386	38.400,00	4.728,00	15.700,00	58.828,00
Santo Antonio do Leverger	17.188	24.000,00	5.516,00	9.500,00	39.016,00
Várzea Grande	290.383	38.400,00	2.364,00	0,00	40.764,00
BAIXADA CUIABANA	1.028.372	532.800,00	46.492,00	61.000,00	640.292,00
Araguaiana	3.064	4.800,00	0,00	1.900,00	6.700,00
Barra do Garças	61.702	72.000,00	0,00	30.400,00	102.400,00
Campinápolis	16.223	14.400,00	2.364,00	5.700,00	22.464,00
General Carneiro	5.726	9.600,00	1.576,00	3.800,00	14.976,00
Nova Xavantina	21.695	24.000,00	4.728,00	9.500,00	38.228,00
Novo São Joaquim	4.837	14.400,00	5.516,00	5.700,00	25.616,00
Pontal do Araguaia	6.972	14.400,00	0,00	5.700,00	20.100,00
Ponte Branca	1.525	4.800,00	0,00	1.900,00	6.700,00
Ribeirãozinho	2.439	4.800,00	0,00	1.900,00	6.700,00
Torixoréu	3.487	9.600,00	0,00	3.800,00	13.400,00
GARÇAS ARAGUAIA	127.670	172.800,00	14.184,00	70.300,00	257.284,00
Araputanga	17.078	24.000,00	788,00	7.600,00	32.388,00
Cáceres	95.339	57.600,00	1.576,00	4.200,00	63.376,00
Curvelândia	5.267	9.600,00	0,00	1.900,00	11.500,00
Glória D'Oeste	2.990	9.600,00	0,00	3.800,00	13.400,00
Indiavaí	2.806	4.800,00	0,00	2.400,00	7.200,00
Lambari D'Oeste	6.246	9.600,00	0,00	3.800,00	13.400,00
Mirassol D'Oeste	28.135	28.800,00	6.304,00	2.800,00	37.904,00
Porto Esperidião	12.176	24.000,00	0,00	2.800,00	26.800,00
Reserva do Cabaçal	2.754	4.800,00	0,00	1.900,00	6.700,00
Rio Branco	5.147	9.600,00	0,00	3.800,00	13.400,00
Salto do Céu	3.226	9.600,00	0,00	3.800,00	13.400,00
São José dos IV Marcos	18.788	19.200,00	788,00	4.200,00	24.188,00
OESTE MATO-GROSSENSE	199.952	211.200,00	9.456,00	43.000,00	263.656,00
Colíder	33.855	38.400,00	2.364,00	7.000,00	47.764,00
Itaúba	3.609	4.800,00	0,00	2.400,00	7.200,00
Marcelândia	10.107	19.200,00	0,00	3.800,00	23.000,00
Nova Canaã do Norte	12.876	14.400,00	5.516,00	2.800,00	22.716,00
Nova Guarita	4.407	9.600,00	1.576,00	1.900,00	13.076,00
Nova Santa Helena	3.755	9.600,00	0,00	1.900,00	11.500,00
NORTE MATO-GROSSENSE	68.609	96.000,00	9.456,00	19.800,00	125.256,00
Alto Paraguai	11.587	9.600,00	3.152,00	2.800,00	15.552,00
Diamantino	22.311	43.200,00	5.516,00	13.300,00	62.016,00
Nobres	15.332	24.000,00	7.880,00	8.100,00	39.980,00
Nortelândia	5.858	14.400,00	2.364,00	5.700,00	22.464,00
Nova Maringá	9.056	9.600,00	788,00	1.400,00	11.788,00
Rosário Oeste	16.999	24.000,00	3.940,00	9.500,00	37.440,00
São José do Rio Claro	21.351	28.800,00	5.516,00	11.400,00	45.716,00
CENTRO NORTE MATO-GROSSENSE	102.494	153.600,00	29.156,00	52.200,00	234.956,00
Juara	35.275	38.400,00	1.576,00	4.200,00	44.176,00
Novo Horizonte do Norte	4.069	9.600,00	1.576,00	3.800,00	14.976,00
Porto dos Gaúchos	5.344	14.400,00	0,00	5.700,00	20.100,00
Tabaporã	9.357	19.200,00	4.728,00	6.200,00	30.128,00
VALE DO ARINOS	54.045	81.600,00	7.880,00	19.900,00	109.380,00
Aripuanã	23.067	32.000,00	788,00	2.800,00	35.588,00
Brasnorte	20.571	40.000,00	7.092,00	4.200,00	51.292,00
Castanheira	8.782	24.000,00	4.728,00	3.800,00	32.528,00
Colniza	41.117	20.000,00	17.336,00	0,00	37.336,00
Cotriguaçu	20.717	32.000,00	12.608,00	7.600,00	52.208,00
Juina	41.190	88.000,00	2.364,00	8.400,00	98.764,00
Juruena *	16.811	24.000,00	788,00	5.700,00	30.488,00
NOROESTE MATO-GROSSENSE	172.255	260.000,00	45.704,00	32.500,00	338.204,00
Guarantã do Norte	36.439	43.200,00	18.912,00	17.100,00	79.212,00
Matupá	17.017	28.800,00	6.304,00	9.500,00	44.604,00
Novo Mundo	9.545	14.400,00	9.456,00	5.700,00	29.556,00
Peixoto de Azevedo	35.695	38.400,00	13.396,00	5.600,00	57.396,00
Terra Nova do Norte	9.284	19.200,00	3.940,00	3.800,00	26.940,00
VALE DO PEIXOTO	107.980	144.000,00	52.008,00	41.700,00	237.708,00
Campos de Júlio	7.245	14.400,00	0,00	4.800,00	19.200,00
Comodoro	21.249	28.800,00	13.396,00	4.200,00	46.396,00
Conquista D'Oeste	4.163	9.600,00	3.940,00	1.900,00	15.440,00
Figueirópolis D'Oeste	3.411	4.800,00	0,00	1.900,00	6.700,00
Jauru	8.377	14.400,00	10.244,00	6.700,00	31.344,00
Nova Lacerda	6.861	14.400,00	4.728,00	4.800,00	23.928,00
Pontes e Lacerda	46.105	43.200,00	15.760,00	11.200,00	70.160,00
Rondolândia	4.069	9.600,00	5.516,00	0,00	15.116,00
Vale de São Domingos	3.124	9.600,00	1.576,00	3.800,00	14.976,00
Vila Bela S. Trindade	16.412	24.000,00	17.336,00	5.700,00	47.036,00
SUDOESTE MATO-GROSSENSE	121.016	172.800,00	72.496,00	45.000,00	290.296,00
Canabrava do Norte	4.711	16.000,00	10.244,00	3.800,00	30.044,00

Confresa	32.076	72.000,00	59.100,00	11.400,00	142.500,00
Porto Alegre do Norte	12.849	40.000,00	15.760,00	2.800,00	58.560,00
Santa Cruz do Xingú	2.700	8.000,00	5.516,00	1.900,00	15.416,00
Santa Terezinha	8.547	16.000,00	7.880,00	3.800,00	27.680,00
São José do Xingu	5.646	16.000,00	6.304,00	1.900,00	24.204,00
Vila Rica	26.946	40.000,00	13.396,00	9.500,00	62.896,00
ARAGUAIA XINGÚ	93.475	208.000,00	118.200,00	35.100,00	361.300,00
Alto Araguaia	19.714	28.800,00	1.576,00	11.400,00	41.776,00
Alto Garças	12.323	14.400,00	0,00	5.700,00	20.100,00
Alto Taquari	11.413	14.400,00	0,00	3.800,00	18.200,00
Araguainha	909	4.800,00	0,00	1.900,00	6.700,00
Campo Verde	44.033	67.200,00	4.728,00	21.400,00	93.328,00
Dom Aquino	8.087	14.400,00	0,00	6.200,00	20.600,00
Guiratinga	15.740	24.000,00	1.576,00	10.000,00	35.576,00
Itiquira	13.727	24.000,00	788,00	9.500,00	34.288,00
Jaciara	27.696	38.400,00	0,00	13.400,00	51.800,00
Juscimeira	11.124	19.200,00	4.728,00	0,00	23.928,00
Paranatinga	23.250	24.000,00	3.940,00	5.600,00	33.540,00
Pedra Preta	17.547	19.200,00	788,00	1.400,00	21.388,00
Poxoréo	15.936	24.000,00	4.728,00	2.800,00	31.528,00
Primavera do Leste	63.876	67.200,00	0,00	24.100,00	91.300,00
Rondonópolis	239.613	216.000,00	5.516,00	45.500,00	267.016,00
Santo Antonio do Leste	5.459	4.800,00	0,00	0,00	4.800,00
São José do Povo	4.102	9.600,00	4.728,00	1.900,00	16.228,00
São Pedro da Cipa	4.823	9.600,00	0,00	3.800,00	13.400,00
Tesouro	3.761	4.800,00	0,00	1.900,00	6.700,00
SUL MATO-GROSSENSE	543.133	628.800,00	33.096,00	170.300,00	832.196,00
Alto Boa Vista	7.092	16.000,00	3.940,00	3.800,00	23.740,00
Luciara	2.036	8.000,00	0,00	1.900,00	9.900,00
Novo Santo Antônio	2.769	8.000,00	788,00	1.900,00	10.688,00
São Félix do Araguaia	11.934	32.000,00	11.820,00	7.600,00	51.420,00
Serra Nova Dourada	1.705	8.000,00	3.940,00	1.900,00	13.840,00
NORTE ARAGUAIA KARAJÁ	25.536	72.000,00	20.488,00	17.100,00	109.588,00
Claúdia	12.338	19.200,00	1.576,00	7.600,00	28.376,00
Feliz Natal	14.847	14.400,00	3.940,00	3.300,00	21.640,00
Ipiranga do Norte	8.182	9.600,00	788,00	3.800,00	14.188,00
Itanhangá	7.030	9.600,00	0,00	3.800,00	13.400,00
Lucas do Rio Verde	69.671	81.600,00	0,00	31.400,00	113.000,00
Nova Mutum	48.222	52.800,00	3.940,00	19.000,00	75.740,00
Nova Uiratã	12.492	14.400,00	4.728,00	5.700,00	24.828,00
Santa Carmem	4.600	9.600,00	0,00	3.800,00	13.400,00
Santa Rita do Trivelato	3.602	4.800,00	0,00	1.900,00	6.700,00
Sinop	148.960	115.200,00	2.364,00	22.400,00	139.964,00
Sorriso	94.941	120.000,00	5.516,00	47.500,00	173.016,00
Tapurah	14.380	19.200,00	4.728,00	2.800,00	26.728,00
União do Sul	3.455	9.600,00	788,00	3.800,00	14.188,00
Vera	11.731	9.600,00	2.364,00	2.800,00	14.764,00
TELES PIRES	454.451	489.600,00	30.732,00	159.600,00	679.932,00
Arenópolis	9.399	19.200,00	788,00	5.700,00	25.688,00
Barra do Bugres	35.642	28.800,00	2.364,00	5.600,00	36.764,00
Campo Novo do Parecis	36.917	43.200,00	788,00	15.200,00	59.188,00
Denise	9.626	14.400,00	1.576,00	3.800,00	19.776,00
Nova Marilândia	3.332	4.800,00	2.364,00	1.900,00	9.064,00
Nova Olimpia	20.820	24.000,00	4.728,00	2.800,00	31.528,00
Porto Estrela	2.794	9.600,00	0,00	3.800,00	13.400,00
Santo Afonso	3.164	4.800,00	788,00	1.900,00	7.488,00
Sapezal	27.485	28.800,00	0,00	5.600,00	34.400,00
Tangará da Serra	107.631	110.400,00	11.820,00	14.000,00	136.220,00
MÉDIO NORTE MATO-GROSSENSE	256.810	288.000,00	25.216,00	60.300,00	373.516,00
MATO GROSSO	3.567.234	3.804.000,00	576.816,00	930.400,00	5.311.216,00
Municípios com população > que 100.000 hab. e cobertura do PSF > que 30% dobra-se o incentivo.					
Municípios com população > que 30.000 hab. e cobertura do PSF > que 50% dobra-se o incentivo.					
Municípios com população entre 10.000 e 30.000 hab. cobertura do PSF > que 60% dobra-se o incentivo.					
Municípios com população < que 10.000 hab. e cobertura > que 70% dobra-se o incentivo.					
Pop. IBGE 2021					
ASCR = R\$ 788,00					
SB = Modalidade I - R\$ 1.400,00/ESB/mês					
Modalidade II - R\$ 1.900,00/ESB/mês					
Acréscimo de R\$ 500,00 por cada ESB para municípios com cobertura de 70% ou maior					

PORTARIA N.º 280/2022/GBSES

O SECRETÁRIO DE ESTADO DE SAÚDE, no uso de suas atribuições, e;
CONSIDERANDO as disposições contidas na Lei nº 10.335 de 28 de outubro de 2015 que revoga a Lei nº 9.870 de 28/12/2012 e que dispõe sobre o percentual de repasse de recursos destinados ao desenvolvimento das ações de saúde aos Fundos Municipais de Saúde;
CONSIDERANDO o Decreto Estadual MT nº 456 de 24 de março de 2016 que dispõe sobre o Sistema de Transferência de Recursos Financeiros do Fundo Estadual de Saúde aos Fundos Municipais de Saúde e dá outras providências;
CONSIDERANDO as disposições da Portaria nº. 048/2018/GBSES/MT, publicada no Diário Oficial nº 27228 de 26 de março de 2018 que institui valores de cofinanciamento estadual não obrigatório para apoio ao custeio mensal das ações e serviços de saúde de Atenção Hospitalar de Referência/MAC com o objetivo de melhorar o acesso dos usuários no âmbito do Sistema Único de Saúde do Estado de Mato Grosso;
CONSIDERANDO a Portaria nº 027/2022/GBSES/MT, publicada no Diário Oficial nº 28.167 do dia 19/01/2022 que prorroga a vigência da Portaria nº 048/2018/GBSES/MT **até 31 de dezembro de 2022**;
CONSIDERANDO que o FMS de Saúde de Nortelândia está com o pagamento suspenso desde agosto/2019 até que se resolva pendências registradas em processo em andamento de ação civil, portanto, o referido município não consta na lista de pagamento do Anexo Único desta Portaria, e;
CONSIDERANDO a ausência de resposta do solicitado na **Notificação Extrajudicial nº 001/2022/Unidade Jurídica/SES/MT de 04/01/2022** que trata de prestação de contas atinentes aos recebimentos de repasses oriundos do cofinanciamento estadual não obrigatório estabelecido pela Portaria nº 048/2018/GBSES para custeio das ações e serviços de saúde de Atenção Hospitalar de Referência/MAC.

RESOLVE:

Art. 1º ORDENAR o repasse de recurso financeiro e autorizar a aplicação dos valores para os efeitos financeiros a que se destinam das ações e serviços de saúde para atender o **Cofinanciamento Estadual não obrigatório para o apoio ao custeio mensal das Ações e Serviços de Saúde Ações e Serviços de Saúde de ATENÇÃO HOSPITALAR DE REFERÊNCIA/MAC**, conforme planilha constante do Anexo Único, referente à Competência **ABRIL/2022** no valor total de **R\$ 8.101.000,00** (oito milhões, cento e um mil reais).

Art. 2º - As despesas decorrentes deste incentivo correrão por conta dos recursos financeiros e da dotação orçamentária a seguir especificada:

Dotação Orçamentária:

Função: **10 - Saúde**

Unidade Orçamentária: **21.601 - Fundo Estadual de Saúde/FES**

Ação: **2451 - Atenção Ambulatorial e Hospitalar Complementar do SUS**

Fonte de Recurso: **134**

Art. 3º - Esta Portaria entra em vigor na data da sua publicação.

REGISTRADA,

PUBLICADA,

C U M P R A - S E .

Cuiabá-MT, 03 de maio de 2022.

 KELLUMY DE OLIVEIRA SILVA
 Secretária de Estado de Saúde

ANEXO ÚNICO

Nº	REGIÃO	MUNICÍPIOS	VALOR
1	Baixada Cuiabana	FMS Cuiabá	R\$ 2.300.000,00
2		FMS Várzea Grande	R\$ 1.300.000,00
3	Baixo Araguaia	FMS Confresa	R\$ 500.000,00
4	Centro Norte	FMS Diamantino	R\$ 250.000,00
5	Garças Araguaia	FMS Barra do Garças	R\$ 800.000,00
6	Nordeste	FMS Juína	R\$ 301.000,00
7	Norte Araguaia Karajá	FMS São Felix do Araguaia	R\$ 250.000,00
8	Sudoeste	FMS Pontes e Lacerda	R\$ 450.000,00
9	Sul Mato-grossense	FMS Jaciara	R\$ 100.000,00
10		FMS Primavera do Leste	R\$ 300.000,00
11		FMS Rondonópolis	R\$ 1.300.000,00
12	Vale dos Arinos	FMS Juara	R\$ 250.000,00
TOTAL			R\$ 8.101.000,00

*Suspensão de R\$ 1.000.000,00 para o FMS Cuiabá, destinado ao Hospital São Benedito em função de ausência de resposta que trata a Notificação Extrajudicial Nº 001/2022/Unidade Jurídica/SES/MT de 04/01/2022.

PORTARIA N.º 281/2022/GBSES

O SECRETÁRIO DE ESTADO DE SAÚDE, no uso de suas atribuições legais que lhe confere o artigo 71, da Constituição Estadual, e;
CONSIDERANDO o Decreto Nº 456 de 24 de março de 2016, que "dispõe sobre o Sistema de Transferência de Recursos Financeiros do Fundo Estadual de Saúde aos Fundos Municipais de Saúde e dá outras providências", e;
CONSIDERANDO a Resolução CIB/MT Nº 265 de 10 de dezembro de 2021 que dispõe sobre o Cofinanciamento Estadual para as Unidades de Pronto Atendimento - UPA 24h no Estado de Mato Grosso.

RESOLVE:

Art. 1º ORDENAR o repasse financeiro do Cofinanciamento Estadual das **UNIDADES DE PRONTO ATENDIMENTO - UPA'S 24HS** nos municípios, no âmbito do Sistema Único de Saúde do Estado de Mato Grosso, referente a Competência **ABRIL/2022**, no valor de **R\$ 1.749.475,00** (Um milhão, setecentos e quarenta e nove mil, quatrocentos e setenta e cinco reais) bem como sua aplicação financeira nos fins a que se destina, conforme Anexo único.

Art. 2º As despesas decorrentes deste incentivo correrão por conta da dotação orçamentária a seguir especificada:

Dotação Orçamentária

Função: **10 - Saúde**

Unidade Orçamentária: **21.601 - Fundo Estadual de Saúde**

Ação: **2520- Regionalização das Redes de Atenção em Saúde**

Fonte de Recursos: **134**

Art. 3º Esta Portaria entra em vigor na data de sua publicação.

REGISTRADA,

PUBLICADA,

C U M P R A - S E .

Cuiabá-MT, 03 de maio de 2022.

 KELLUMY DE OLIVEIRA SILVA
 Secretária de Estado de Saúde

ANEXO ÚNICO

REPASSE ESTADUAL para Unidade de Pronto Atendimento/UPA - Competência ABRIL/2022

REGIÃO DE SAÚDE	MUNICÍPIO	TIPO	Forma de Pcto	MÊS/R\$
BAIXADA CUIABANA	CUIABÁ	UPA III - MORADA DO OURO - CNES: 7263813, conf. Resol. CIB n.º 188 de 03/07/2014 - Qualificada	Opção VIII*	325.000,00
		UPA III - PASCOAL RAMOS - CNES: 7869312, conf. Resol. CIB n.º 075 de 11/10/2017 - Hab. E Resol. CIB n.º 097 de 12/12/2019 - Qualificada	Opção VIII*	325.000,00
	VÁRZEA GRANDE	UPA III - IPASE - CNES: 9024980, conf. Resol. CIB n.º 079 de 09/11/2017 - Qualificada, conf. Ministério da Saúde	Opção VIII*	325.000,00
		UPA II - CRISTO REI - CNES: 9792376, conf. Resol. CIB n.º 098 de 12/12/2019 - Habilitada	Opção V*	113.750,00
Sub-Total - Baixada Cuiabana				1.088.750,00
GARÇAS ARAGUAIA	BARRA DO GARÇAS	UPA II - BARRA DO GARÇAS - CNES: 7761929, conf. Resol. CIB n.º 099 de 12/12/2019 - Habilitada	Opção V*	113.750,00
Sub-Total - Garças Araguaia				113.750,00
NOROESTE	JUÍNA	UPA I - JUÍNA - CNES: 7050577, conf. Resol. CIB n.º 255 de 28/11/2012 - Habilitada	Opção III*	65.000,00
Sub-Total - Noroeste				65.000,00
SUL MATOGROSSENSE	RONDONÓPOLIS	UPA III - RONDONÓPOLIS - CNES: 9161937, conf. Resol. CIB n.º 083 de 07/12/2017 - Habilitada	Opção VIII*	162.500,00
	PRIMAVERA DO LESTE	UPA II - PRIMAVERA DO LESTE, CNES: 9112529, conf. Resol. CIB n.º 013 de 04/04/2019 - Habilitada	Opção VII*	140.725,00
Sub-Total - Sul Matogrossense				303.225,00
TELES PIRES	SORRISO	UPA I - SORRISO - CNES: 6975402, conf. Resol. CIB n.º 017 de 07/04/2016 - Habilitada	Opção III*	65.000,00
	SINOP	UPA II - SINOP - CNES: 7099371, conf. Resol. CIB n.º 078 de 09/11/2017 - Habilitada	Opção V*	113.750,00
Sub-Total - Noroeste				178.750,00
TOTAL				1.749.475,00

*CNES_Estabelecimentos

PORTARIA Nº 282/2022/GBSES

O SECRETÁRIO DE ESTADO DE SAÚDE, no uso de suas atribuições legais, e;

CONSIDERANDO as disposições do Decreto nº 456, de 24 de março de 2016, que "dispõe sobre o Sistema de Transferência de Recursos Financeiros do Fundo Estadual de Saúde aos Fundos Municipais de Saúde e dá outras providências", e;**CONSIDERANDO** a Portaria n.º 102/GBSES/2016, de 23 de maio de 2016, que estabelece critérios de cofinanciamento estadual aos municípios que serão contemplados com o **PROGRAMA DE INCENTIVO À REGIONALIZAÇÃO DAS UNIDADES DE REABILITAÇÃO, HEMOTERAPIA E SAÚDE MENTAL**, para garantirem ações e serviços.**RESOLVE:****Art. 1º** Fica ordenado o repasse financeiro do cofinanciamento estadual do **PROGRAMA DE INCENTIVO À REGIONALIZAÇÃO DAS UNIDADES DE REABILITAÇÃO, HEMOTERAPIA E SAÚDE MENTAL**, referente à competência **ABRIL/2022**, no valor de **R\$ 396.000,00 (Trezentos e noventa e seis mil reais)**, conforme planilha constante do Anexo Único deste instrumento, bem como autorizar a aplicação dos valores nela indicados para os efeitos financeiros a que se destinam.**Art. 2º** As despesas decorrentes deste incentivo correrão a conta dotação orçamentária abaixo especificada:Função: **10 - Saúde**Unidade Orçamentária: **21.601 - Fundo Estadual de Saúde**Ação: **2520- Regionalização das Redes de Atenção em Saúde**Fonte de Recursos: **134****Art. 3º** Esta Portaria entra em vigor na data de sua publicação.**Registrada, Publicada, C U M P R A - S E.**

Cuiabá-MT, 03 de maio de 2022.



 KELLYMY DE OLIVEIRA SILVA

 Secretária de Estado de Saúde

ANEXO ÚNICO

		REGIONALIZAÇÃO - ABRIL/2022						
Microrregião	Município	UDR	AT	UCT	CAPS	CAPS I	CAPS II	Total
Baixada Cuiabana	ACORIZAL	1.500,00	-	-	-	-	-	1.500,00
Médio Araguaia	AGUA BOA	2.500,00	-	5.000,00	2.000,00	-	-	9.500,00
Alto Tapajós	ALTA FLORESTA	2.500,00	-	-	2.000,00	-	-	4.500,00
Sul	ALTO ARAGUAIA	2.500,00	-	-	-	-	-	2.500,00
Norte Araguaia	ALTO BOA VISTA	1.500,00	-	-	-	-	-	1.500,00
Karajá								
Sul	ALTO GARCAS	2.500,00	-	-	-	-	-	2.500,00
Centro Norte	ALTO PARAGUAI	1.500,00	-	-	-	-	-	1.500,00
Sul	ALTO TAQUARI	1.500,00	-	-	-	-	-	1.500,00
Alto Tapajós	APIACAS	1.500,00	-	-	-	-	-	1.500,00
Garças Araguaia	ARAGUAIANA	1.500,00	-	-	-	-	-	1.500,00

Sul	ARAGUAINHA	-	-	-	-	-	-
Oeste	ARAPUTANGA	1.500,00	-	-	-	-	1.500,00
Centro Norte	ARENAPOLIS	1.500,00	-	-	-	-	1.500,00
Noroeste	ARIPUANA	1.500,00	-	-	-	-	1.500,00
Baixada Cuiabana	BARAO DE MELGACO	1.500,00	-	-	-	-	1.500,00
Médio Norte	BARRA DO BUGRES	2.500,00	-	5.000,00	2.000,00	-	9.500,00
Garças Araguaia	BARRA DO GARCAS	2.500,00	-	5.000,00	2.000,00	-	2.000,00
Norte Araguaia Karajá	BOM JESUS DO ARAGUAIA	1.500,00	-	-	-	-	1.500,00
Noroeste	BRASNORTE	1.500,00	-	-	-	-	1.500,00
Oeste	CACERES	2.500,00	-	-	2.000,00	7.000,00	11.500,00
Garças Araguaia	CAMPINAPOLIS	1.500,00	-	-	-	-	1.500,00
Médio Norte	CAMPO NOVO DO PARECIS	2.500,00	3.000,00	-	-	-	5.500,00
Sul	CAMPO VERDE	1.500,00	3.000,00	-	2.000,00	-	6.500,00
Sudoeste	CAMPOS DE JULIO	1.500,00	-	-	-	-	1.500,00
Baixo Araguaia	CANABRAVA DO NORTE	1.500,00	-	-	-	-	1.500,00
Médio Araguaia	CANARANA	1.500,00	3.000,00	-	2.000,00	-	6.500,00
Alto Tapajós	CARLINDA	1.500,00	-	-	-	-	1.500,00
Noroeste	CASTANHEIRA	1.500,00	-	-	-	-	1.500,00
Baixada Cuiabana	CHAPADA DOS GUIMARAES	-	-	-	-	-	-
Teles Pires	CLAUDIA	1.500,00	-	-	-	-	1.500,00
Médio Araguaia	COCALINHO	1.500,00	-	-	-	-	1.500,00
Norte	COLIDER	1.500,00	-	-	2.000,00	-	3.500,00
Noroeste	COLNIZA	1.500,00	-	-	-	-	1.500,00
Sudoeste	COMODORO	1.500,00	-	-	-	-	1.500,00
Baixo Araguaia	CONFRESA	1.500,00	3.000,00	-	2.000,00	-	6.500,00
Sudoeste	CONQUISTA D OESTE	-	-	-	-	-	-
Noroeste	COTRIGUACU	1.500,00	-	-	-	-	1.500,00
Baixada Cuiabana	CUIABA	8.500,00	6.000,00	-	6.000,00	-	20.500,00
Oeste	CURVELANDIA	1.500,00	-	-	-	-	1.500,00
Médio Norte	DENISE	1.500,00	-	-	-	-	1.500,00
Centro Norte	DIAMANTINO	2.500,00	3.000,00	-	2.000,00	-	7.500,00
Sul	DOM AQUINO	1.500,00	-	-	-	-	1.500,00
Teles Pires	FELIZ NATAL	-	-	-	-	-	-
Sudoeste	FIGUEIROPOLIS D OESTE	1.500,00	-	-	-	-	1.500,00
Médio Araguaia	GAUCHA DO NORTE	1.500,00	-	-	-	-	1.500,00
Garças Araguaia	GENERAL CARNEIRO	1.500,00	-	-	-	-	1.500,00

REGIONALIZAÇÃO - ABRIL/2022

Microrregião	Município	UDR	AT	UCT	CAPS	CAPS I	CAPS II	Total
Oeste	GLORIA D OESTE	1.500,00	-	-	-	-	-	1.500,00
Vale do Peixoto	GUARANTA DO NORTE	1.500,00	3.000,00	-	2.000,00	-	-	6.500,00
Sul	GUIRATINGA	1.500,00	-	-	2.000,00	-	-	3.500,00
Oeste	INDIAVAI	1.500,00	-	-	-	-	-	1.500,00
Teles Pires	IPIRANGA DO NORTE	1.500,00	-	-	-	-	-	1.500,00
Teles Pires	ITANHANGA	1.500,00	-	-	-	-	-	1.500,00
Norte	ITAUBA	1.500,00	-	-	-	-	-	1.500,00
Sul	ITUIQUIRA	1.500,00	-	-	-	-	-	1.500,00
Sul	JACIARA	1.500,00	3.000,00	-	2.000,00	-	-	6.500,00
Baixada Cuiabana	JANGADA	1.500,00	-	-	-	-	-	1.500,00
Sudoeste	JAURU	1.500,00	-	-	-	-	-	1.500,00
Vale do Arinos	JUARA	1.500,00	-	5.000,00	2.000,00	-	-	8.500,00
Noroeste	JUINA	2.500,00	-	5.000,00	2.000,00	-	-	9.500,00
Noroeste	JURUENA	1.500,00	-	-	-	-	-	1.500,00
Sul	JUSCIMEIRA	-	-	-	-	-	-	-
Oeste	LAMBARI D OESTE	-	-	-	-	-	-	-
Teles Pires	LUCAS DO RIO VERDE	1.500,00	-	-	2.000,00	-	-	3.500,00
Norte Araguaia Karajá	LUCIARA	1.500,00	-	-	-	-	-	1.500,00
Norte	MARCELANDIA	1.500,00	-	-	-	-	-	1.500,00
Vale do Peixoto	MATUPA	2.500,00	-	-	-	-	-	2.500,00
Oeste	MIRASSOL D OESTE	1.500,00	-	-	-	-	-	1.500,00
Centro Norte	NOBRES	1.500,00	-	-	-	-	-	1.500,00
Centro Norte	NORTELANDIA	1.500,00	3.000,00	-	-	-	-	4.500,00
Baixada Cuiabana	NOSSA SENHORA DO LIVRAMENTO	1.500,00	-	-	-	-	-	1.500,00
Alto Tapajós	NOVA BANDEIRANTES	1.500,00	-	-	-	-	-	1.500,00
Baixada Cuiabana	NOVA BRASILANDIA	1.500,00	-	-	-	-	-	1.500,00
Norte	NOVA CANAA DO NORTE	-	-	-	-	-	-	-
Norte	NOVA GUARITA	1.500,00	-	-	-	-	-	1.500,00
Sudoeste	NOVA LACERDA	1.500,00	-	-	-	-	-	1.500,00
Médio Norte	NOVA MARILANDIA	-	-	-	-	-	-	-
Centro Norte	NOVA MARINGA	1.500,00	-	-	-	-	-	1.500,00

Alto Tapajós	NOVA MONTE VERDE	1.500,00	-	-	-	-	-	1.500,00
Teles Pires	NOVA MUTUM	-	3.000,00	-	-	-	-	3.000,00
Médio Araguaia	NOVA NAZARE	1.500,00	-	-	-	-	-	1.500,00
Médio Norte	NOVA OLIMPIA	1.500,00	-	-	-	-	-	1.500,00
Norte	NOVA SANTA HELENA	1.500,00	-	-	-	-	-	1.500,00
Teles Pires	NOVA UBIRATA	1.500,00	-	-	-	-	-	1.500,00
Garças Araguaia	NOVA XAVANTINA	1.500,00	3.000,00	-	2.000,00	-	-	6.500,00
Vale do Arinos	NOVO HORIZONTE DO NORTE	1.500,00	-	-	-	-	-	1.500,00
Vale do Peixoto	NOVO MUNDO	1.500,00	-	-	-	-	-	1.500,00
Norte Araguaia Karajá	NOVO SANTO ANTONIO	1.500,00	-	-	-	-	-	1.500,00
Garças Araguaia	NOVO SAO JOAQUIM	1.500,00	-	-	-	-	-	1.500,00
Alto Tapajós	PARANAITA	1.500,00	-	-	-	-	-	1.500,00
Sul	PARANATINGA	1.500,00	-	-	-	-	-	1.500,00
Sul	PEDRA PRETA	1.500,00	-	-	-	-	-	1.500,00
Vale do Peixoto	PEIXOTO DE AZEVEDO	1.500,00	3.000,00	-	2.000,00	-	-	6.500,00
Baixada Cuiabana	PLANALTO DA SERRA	1.500,00	-	-	-	-	-	1.500,00
Baixada Cuiabana	POCONE	1.500,00	3.000,00	-	2.000,00	-	-	6.500,00
REGIONALIZAÇÃO - ABRIL/2022								
Microrregião	Município	UDR	AT	UCT	CAPS	CAPS I	CAPS II	Total
Garças Araguaia	PONTAL DO ARAGUAIA	1.500,00	-	-	-	-	-	1.500,00
Garças Araguaia	PONTE BRANCA	1.500,00	-	-	-	-	-	1.500,00
Sudoeste	PONTES E LACERDA	2.500,00	3.000,00	-	2.000,00	-	-	7.500,00
Baixo Araguaia	PORTO ALEGRE DO NORTE	1.500,00	-	5.000,00	-	-	-	6.500,00
Vale do Arinos	PORTO DOS GAUCHOS	1.500,00	-	-	-	-	-	1.500,00
Oeste	PORTO ESPERIDIAO	1.500,00	-	-	-	-	-	1.500,00
Médio Norte	PORTO ESTRELA	1.500,00	-	-	-	-	-	1.500,00
Sul	POXOREO	1.500,00	3.000,00	-	-	-	-	4.500,00
Sul	PRIMAVERA DO LESTE	2.500,00	-	5.000,00	2.000,00	-	-	9.500,00
Médio Araguaia	QUERENCIA	1.500,00	-	-	-	-	-	1.500,00
Oeste	RESERVA DO CABACAL	1.500,00	-	-	-	-	-	1.500,00
Médio Araguaia	RIBEIRAO CASCALHEIRA	1.500,00	-	-	-	-	-	1.500,00
Garças Araguaia	RIBEIRAOZINHO	1.500,00	-	-	-	-	-	1.500,00
Oeste	RIO BRANCO	1.500,00	-	-	-	-	-	1.500,00
Sudoeste	RONDOLANDIA	-	-	-	-	-	-	-
Sul	RONDONOPOLIS	2.500,00	-	-	6.000,00	-	-	8.500,00
Centro Norte	ROSARIO OESTE	1.500,00	-	-	-	-	-	1.500,00
Oeste	SALTO DO CEU	-	-	-	-	-	-	-
Teles Pires	SANTA CARMEM	1.500,00	-	-	-	-	-	1.500,00
Baixo Araguaia	SANTA CRUZ DO XINGU	1.500,00	-	-	-	-	-	1.500,00
Teles Pires	SANTA RITA DO TRIVELATO	1.500,00	-	-	-	-	-	1.500,00
Baixo Araguaia	SANTA TEREZINHA	1.500,00	-	-	-	-	-	1.500,00
Médio Norte	SANTO AFONSO	1.500,00	-	-	-	-	-	1.500,00
Sul	SANTO ANTONIO DO LESTE	-	-	-	-	-	-	-
Baixada Cuiabana	SANTO ANTONIO DO LEVERGER	1.500,00	-	-	-	-	-	1.500,00
Norte Araguaia Karajá	SAO FELIX DO ARAGUAIA	1.500,00	3.000,00	-	2.000,00	-	-	6.500,00
Sul	SAO JOSE DO POVO	-	-	-	-	-	-	-
Centro Norte	SAO JOSE DO RIO CLARO	1.500,00	-	-	-	-	-	1.500,00
Baixo Araguaia	SAO JOSE DO XINGU	1.500,00	-	-	-	-	-	1.500,00
Oeste	SAO JOSE DOS QUATRO MARCOS	1.500,00	-	-	2.000,00	-	-	3.500,00
Sul	SAO PEDRO DA CIPA	-	-	-	-	-	-	-
Médio Norte	SAPEZAL	2.500,00	-	-	-	-	-	2.500,00
Norte Araguaia Karajá	SERRA NOVA DOURADA	1.500,00	-	-	-	-	-	1.500,00
Teles Pires	SINOP	2.500,00	-	5.000,00	2.000,00	-	-	9.500,00
Teles Pires	SORRISO	1.500,00	-	-	2.000,00	-	-	3.500,00
Vale do Arinos	TABAPORA	1.500,00	-	-	-	-	-	1.500,00
Médio Norte	TANGARA DA SERRA	1.500,00	-	5.000,00	2.000,00	-	-	8.500,00
Teles Pires	TAPURAH	1.500,00	-	-	-	-	-	1.500,00
Vale do Peixoto	TERRA NOVA DO NORTE	1.500,00	-	-	-	-	-	1.500,00
Sul	TESOURO	-	-	-	-	-	-	-
Garças Araguaia	TORIXOREU	1.500,00	-	-	-	-	-	1.500,00
Teles Pires	UNIAO DO SUL	1.500,00	-	-	-	-	-	1.500,00
Sudoeste	VALE DE SAO DOMINGOS	1.500,00	-	-	-	-	-	1.500,00
Baixada Cuiabana	VARZEA GRANDE	2.500,00	3.000,00	-	6.000,00	-	-	11.500,00
Teles Pires	VERA	1.500,00	-	-	-	-	-	1.500,00
Sudoeste	VILA BELA DA SANTISSIMA TRINDADE	1.500,00	-	-	-	-	-	1.500,00
Baixo Araguaia	VILA RICA	1.500,00	3.000,00	-	2.000,00	-	-	6.500,00
TOTAL MENSAL		213.000,00	57.000,00	45.000,00	72.000,00	7.000,00	2.000,00	396.000,00

PORTARIA Nº 283/2022/GBSES

O **SECRETÁRIO DE ESTADO DE SAÚDE**, no uso de suas atribuições legais que lhe confere o artigo 71, da Constituição Estadual de Mato Grosso, e;

CONSIDERANDO as disposições do Decreto nº 456, de 24 de março de 2016, que "dispõe sobre o sistema de transferência de Recursos Financeiros do Fundo Estadual de Saúde e aos Fundos Municipais de Saúde e dá outras providências";

CONSIDERANDO a Resolução CIB Nº 087, de 10 de março de 2022 que dispõe sobre a atualização dos Valores financeiros para o Programa de Apoio ao Desenvolvimento e Implementação dos Consórcios Intermunicipais de Saúde- PAICI para as Regiões de Saúde do Estado de Mato Grosso, exercício 2022, e;

CONSIDERANDO a Portaria 212/2022/GBSES que estabelece Critérios de Cofinanciamento Estadual aos Municípios do Estado de Mato Grosso partícipes do Programa de Apoio ao Desenvolvimento dos Consórcios Intermunicipais de Saúde PAICI.

RESOLVE

Art. 1º. Ordenar o repasse de recurso financeiro de Cofinanciamento do **Programa de Apoio ao Desenvolvimento e Implementação dos Consórcios Intermunicipais de Saúde - PAICI**, referente à Competência de **ABRIL/2022** no valor de **R\$ 2.392.724,54 (dois milhões trezentos e noventa e dois mil setecentos e vinte e quatro reais e cinquenta e quatro centavos)**, conforme tabela constante do Anexo Único deste Instrumento, autorizando a aplicação dos valores nela indicados para os efeitos financeiros a que se destinam.

Art. 2º. As despesas decorrentes deste incentivo correrão por conta da dotação orçamentária a seguir especificada:

Dotação Orçamentária

Função: **10 - Saúde**

Unidade Orçamentária: **21.601**

Fonte de Recursos: **134**

Projeto Atividade: **2451- Atenção Ambulatorial e Hospitalar Complementar do SUS**

Art. 3º Esta Portaria entra em vigor na data de sua publicação, revogando-se as disposições em contrário.

REGISTRADA, PUBLICADA. CUMpra-SE.

Cuiabá-MT, 03 de maio de 2022.

KELLUMY DE OLIVEIRA SILVA
Secretaria de Estado de Saúde

Anexo I

CONSORCIO DE SAÚDE / MUNICIPIO CONSORCIADO	POPULAÇÃO (IBGE/2020)	RATEIO MUNICIPAL (MEDIA/MES 2021)	PAICI - MÊS	PAICI - ANO
CIS ALTO TAPAJÓS - CISAT	108.647	152.689,50	76.344,75	916.137,00
Alta Floresta	51.959	51.959,00	25.979,50	311.754,00
Apiacás	10.283	15.199,50	7.599,75	91.197,00
Carlinda	10.199	32.955,00	16.477,50	197.730,00
Nova Bandeirantes	15.685	15.288,00	7.644,00	91.728,00
Nova Monte Verde	9.277	9.178,00	4.589,00	55.068,00
Paranaíta	11.244	28.110,00	14.055,00	168.660,00
CIS ARAGUAIA - CISA	20.837	75.000,00	37.500,00	450.000,00
Alto Boa Vista	6.936	15.000,00	7.500,00	90.000,00
Luciara	2.058	15.000,00	7.500,00	90.000,00
São Félix do Araguaia	11.843	45.000,00	22.500,00	270.000,00
CIS ARAGUAIA E XINGÚ - CISAX	92.132	188.760,00	94.380,00	1.132.560,00
Canabrava do Norte	4.728	18.720,00	9.360,00	112.320,00
Confresa	31.510	70.200,00	35.100,00	421.200,00

Porto Alegre do Norte	12.685	21.840,00	10.920,00	131.040,00
Santa Cruz do Xingu	2.633	18.720,00	9.360,00	112.320,00
Santa Terezinha	8.460	18.720,00	9.360,00	112.320,00
São Jose do Xingu	5.620	18.720,00	9.360,00	112.320,00
Vila Rica	26.496	21.840,00	10.920,00	131.040,00
CIS CENTRO NORTE MT - CISCNMT	60.585	36.257,20	18.128,60	217.543,20
Alto Paraguai	11.473	5.852,00	2.926,00	35.112,00
Diamantino	22.178	13.276,20	6.638,10	79.657,20
Nortelândia	5.923	4.457,60	2.228,80	26.745,60
São José do Rio Claro	21.011	12.671,40	6.335,70	76.028,40
CIS GARÇAS-ARA-GUAIA - CISGA	110.080	227.931,14	113.965,57	1.367.586,84
Araguaiana	3.109	12.401,98	6.200,99	74.411,88
Barra do Garças	61.135	98.259,03	49.129,51	589.554,12
General Carneiro	5.592	16.044,54	8.022,27	96.267,24
Nova Xavantina	20.944	36.013,70	18.006,85	216.082,20
Novo São Joaquim	4.938	16.066,58	8.033,29	96.399,48
Pontal do Araguaia	6.843	18.488,34	9.244,17	110.930,04
Ponte Branca	1.550	6.508,72	3.254,36	39.052,32
Ribeirãozinho	2.422	9.211,94	4.605,97	55.271,64
Torixoréu	3.547	14.936,31	7.468,16	89.617,92
CIS MÉDIO ARAGUAIA - CISMA	121.715	443.205,00	221.602,50	2.659.230,00
Água Boa	26.204	169.233,75	84.616,87	1.015.402,44
Bom Jesus do Araguaia	6.706	24.255,00	12.127,50	145.530,00
Campinápolis	16.919	42.997,50	21.498,75	257.985,00
Canarana	21.842	66.150,00	33.075,00	396.900,00
Cocalinho	5.681	13.230,00	6.615,00	79.380,00
Gaúcha do Norte	7.782	20.947,50	10.473,75	125.685,00
Nova Nazaré	3.932	30.870,00	15.435,00	185.220,00
Novo Santo Antônio	2.705	13.230,00	6.615,00	79.380,00
Querência	17.937	22.050,00	11.025,00	132.300,00
Ribeirão Cascalheira	10.329	29.216,25	14.608,13	175.297,56
Serra Nova Dourada	1.678	11.025,00	5.512,50	66.150,00
CIS MÉDIO NORTE MT - CISMNMT	140.535	147.647,32	73.823,66	885.883,92
Arenópolis	9.502	6.022,70	3.011,35	36.136,20
Barra do Bugres	35.307	30.000,00	15.000,00	180.000,00
Brasnorte	20.140	20.481,25	10.240,62	122.887,44
Campo Novo do Parecis	36.143	46.741,50	23.370,75	280.449,00

Denise	9.544	7.761,75	3.880,87	46.570,44
Nova Marilândia	3.304	3.131,87	1.565,94	18.791,28
Nova Olímpia	20.563	25.000,00	12.500,00	150.000,00
Porto Estrela	2.877	5.508,25	2.754,13	33.049,56
Santo Afonso	3.155	3.000,00	1.500,00	18.000,00
CIS NORTE MT - CISNMT	68.686	103.029,00	51.514,50	618.174,00
Colíder	33.649	50.473,50	25.236,75	302.841,00
Itaúba	3.704	5.556,00	2.778,00	33.336,00
Marcelândia	10.301	15.451,50	7.725,75	92.709,00
Nova Canaã do Norte	12.831	19.246,50	9.623,25	115.479,00
Nova Guarita	4.464	6.696,00	3.348,00	40.176,00
Nova Santa Helena	3.737	5.605,50	2.802,75	33.633,00
CIS OESTE MT - CISOMT	206.789	422.264,00	211.132,00	2.533.584,00
Araputanga	16.951	33.902,00	16.951,00	203.412,00
Cáceres	90.518	189.722,00	94.861,00	1.138.332,00
Curvelândia	5.241	10.482,00	5.241,00	62.892,00
Figueirópolis D'Oeste	3.452	6.904,00	3.452,00	41.424,00
Glória D'Oeste	3.008	6.016,00	3.008,00	36.096,00
Indiavaí	2.779	5.558,00	2.779,00	33.348,00
Jauru	8.582	17.164,00	8.582,00	102.984,00
Lambari D'Oeste	6.186	12.372,00	6.186,00	74.232,00
Mirassol D'Oeste	27.941	55.882,00	27.941,00	335.292,00
Porto Esperidião	12.097	24.194,00	12.097,00	145.164,00
Reserva do Cabaçal	2.743	5.486,00	2.743,00	32.916,00
Rio Branco	5.150	10.300,00	5.150,00	61.800,00
Salto do Céu	3.295	6.590,00	3.295,00	39.540,00
São José dos Quatro Marcos	18.846	37.692,00	18.846,00	226.152,00
CS VALE DO TELES PIRES - CSVTP	452.934	1.055.961,00	527.980,50	6.335.766,00
Cláudia	12.245	45.500,00	22.750,00	273.000,00
Feliz Natal	14.522	37.166,67	18.583,33	222.999,96
Ipiranga do Norte	7.920	54.679,31	27.339,65	328.075,80
Itanhangá	6.885	49.128,12	24.564,06	294.768,72
Lucas do Rio Verde	67.620	180.653,57	90.326,79	1.083.921,48
Nova Maringá	8.850	51.333,33	25.666,67	308.000,04
Nova Mutum	46.813	51.833,33	25.916,67	311.000,04
Nova Ubiratã	12.298	87.166,67	43.583,33	522.999,96
Santa Carmem	4.563	34.666,67	17.333,33	207.999,96

Santa Rita do Trivelato	3.506	35.500,00	17.750,00	213.000,00
Sinop	146.005	22.000,00	11.000,00	132.000,00
Sorriso	92.769	253.500,00	126.750,00	1.521.000,00
Tapurah	14.046	56.500,00	28.250,00	339.000,00
União do Sul	3.490	20.000,00	10.000,00	120.000,00
Vera	11.402	76.333,33	38.166,67	458.000,04
CIS VALE DO ARINOS - CISVA	53.964	437.000,00	218.500,00	2.622.000,00
Juara	35.121	340.000,00	170.000,00	2.040.000,00
Novo Horizonte do Norte	4.051	21.500,00	10.750,00	129.000,00
Porto dos Gaúchos	5.363	44.000,00	22.000,00	264.000,00
Tabaporã	9.429	31.500,00	15.750,00	189.000,00
CIS VALE DO GUAPORE - CISVG	104.101	104.101,00	52.050,50	624.606,00
Campos de Júlio	7.070	7.070,00	3.535,00	42.420,00
Comodoro	21.008	21.008,00	10.504,00	126.048,00
Conquista D'Oeste	4.101	4.101,00	2.050,50	24.606,00
Nova Lacerda	6.751	6.751,00	3.375,50	40.506,00
Pontes e Lacerda	45.774	45.774,00	22.887,00	274.644,00
Vale de São Domingos	3.126	3.126,00	1.563,00	18.756,00
Vila Bela da Santíssima Trindade	16.271	16.271,00	8.135,50	97.626,00
CIS VALE DO JURUENA - CISVJ	148.998	282.278,33	141.139,17	1.693.670,04
Aripuanã	22.714	39.381,19	19.690,60	236.287,20
Castanheira	8.749	22.496,49	11.248,25	134.979,00
Colniza	39.861	45.197,33	22.598,66	271.183,92
Cotriguaçu	20.238	35.375,68	17.687,84	212.254,08
Juína	41.101	111.880,86	55.940,43	671.285,16
Juruena	16.335	27.946,78	13.973,39	167.680,68
CIS VALE DO PEIXOTO - CISVP	71.967	160.392,20	80.196,10	962.353,20
Matupá	17.793	37.952,18	18.976,09	227.713,08
Novo Mundo	9.363	21.160,38	10.580,19	126.962,28
Peixoto de Azevedo	35.338	79.863,88	39.931,94	479.183,28
Terra Nova do Norte	9.473	21.415,76	10.707,88	128.494,56
CORESS MT	539.030	750.902,62	375.451,31	4.505.415,72
Alto Araguaia	19.385	38.770,00	19.385,00	232.620,00
Alto Garças	12.151	24.788,04	12.394,02	148.728,24
Alto Taquari	11.133	33.399,00	16.699,50	200.394,00
Araguainha	946	1.357,21	678,61	8.143,32
Campo Verde	45.740	62.206,40	31.103,20	373.238,40

Dom Aquino	8.159	13.087,04	6.543,52	78.522,24
Guiratinga	15.245	22.867,50	11.433,75	137.205,00
Itiquira	13.552	35.235,20	17.617,60	211.411,20
Jaciara	27.807	55.614,00	27.807,00	333.684,00
Juscimeira	11.176	27.940,00	13.970,00	167.640,00
Paranatinga	22.861	17.218,40	8.609,20	103.310,40
Pedra Preta	17.446	25.225,52	12.612,76	151.353,12
Poxoréo	15.916	50.000,00	25.000,00	300.000,00
Primavera do Leste	63.092	62.095,15	31.047,57	372.570,84
Rondonópolis	236.042	231.321,16	115.660,58	1.387.926,96
Santo Antônio do Leste	5.334	13.335,00	6.667,50	80.010,00
São José do Povo	4.450	13.795,00	6.897,50	82.770,00
São Pedro da Cipa	4.771	15.000,00	7.500,00	90.000,00
Tesouro	3.824	7.648,00	3.824,00	45.888,00
CIS VALE DO RIO CUIABA - CISVARC	126.790	198.030,75	99.015,38	1.188.184,56
Acorizal	5.334	13.298,00	6.649,00	79.788,00
Barão De Melgaço	8.164	18.737,00	9.368,50	112.422,00
Chapada Dos Guimarães	19.453	26.002,00	13.001,00	156.012,00
Jangada	8.451	18.465,75	9.232,88	110.794,50
Nobres	15.334	21.586,00	10.793,00	129.516,00
Nossa Senhora Do Livramento	13.231	19.466,00	9.733,00	116.796,00
Nova Brasilândia	3.805	10.158,00	5.079,00	60.948,00
Planalto Da Serra	2.649	7.824,00	3.912,00	46.944,00
Poconé	33.315	39.093,00	19.546,50	234.558,00
Rosário Oeste	17.054	23.401,00	11.700,50	140.406,00
TOTAL MENSAL	2.427.790	4.785.449,06	2.392.724,54	28.712.694,48
TOTAL ANUAL	2.427.790	57.425.388,72	28.712.694,48	-

PORTARIA Nº 284/2022/GBSES

O SECRETÁRIO DE ESTADO DE SAÚDE, no uso de suas atribuições legais que lhe confere o artigo 71 da Constituição Estadual, e;

CONSIDERANDO o Decreto nº 456 de 24 de março de 2016 que "Dispõe sobre o Sistema de Transferência de Recursos Financeiros do Fundo Estadual de Saúde aos Fundos Municipais de Saúde e dá outras providências";

CONSIDERANDO a Resolução CIB/MT Nº 070/2021 de 07/05/2021 que "Aprova o Cofinanciamento Estadual em caráter Temporário e Emergencial para apoio e custeio de Atenção Hospitalar de Referência com o objetivo de melhorar o acesso dos usuários no âmbito do Sistema Único de Saúde da Região Médio Norte Matogrossense, do Fundo Estadual de Saúde/FES ao Fundo Municipal de Saúde/FMS de **ARENÁPOLIS**";

CONSIDERANDO a Resolução CIB/MT Nº 102/2021 de 11/06/2021 que "Dispõe sobre a Retificação da Resolução CIB/MT Nº 070 de 07 de maio de 2021, anexo II Termo de Compromissos e Metas 2021", e;

CONSIDERANDO a Resolução CIB/MT Nº 050/2022 de 10/02/2022 que prorroga a vigência da Resolução CIB Nº 102/2021 de 11 de junho de 2021

que retifica a Resolução CIB/MT Nº 070/2021 de 07/05/2021.

RESOLVE:

Art. 1º ORDENAR o repasse financeiro e autorizar a aplicação dos valores para os efeitos financeiros a que se destinam em atendimento ao **Cofinanciamento Estadual Temporário e Emergencial para apoio ao custeio mensal das ações e serviços de Atenção Hospitalar de Referência/MAC ao FMS de ARENÁPOLIS**, referente à Competência **ABRIL/2022** no valor total de **R\$ 450.345,78** (quatrocentos e cinquenta mil, trezentos e quarenta e cinco reais, e setenta e oito centavos), conforme Anexo único.

Art. 2º As despesas decorrentes deste incentivo correrão por conta dos recursos financeiros e da dotação orçamentária a seguir especificada:

Função: **10 - Saúde**

Unidade Orçamentária: **21.601 - Fundo Estadual de Saúde/FES**

Ação: **2451: Atenção Ambulatorial e Hospitalar Complementar do SUS**

Fonte de Recurso: **134**

Art. 3º Esta Portaria entra em vigor na data de sua publicação.

REGISTRADA

PUBLICADA,

C U M P R A - S E.

Cuiabá-MT, 03 de maio de 2022.

KELLYNY DE OLIVEIRA SILVA
Secretária de Estado de Saúde

ANEXO ÚNICO**REPASSE FINANCEIRO ESTADUAL - Competência ABRIL/2022**

REGIÃO DE SAÚDE	FMS/MUNICÍPIO	VALOR MENSAL
Médio Norte Matogrossense	FMS Arenápolis	R\$ 450.345,78
TOTAL		R\$ 450.345,78

PORTARIA Nº 285/2022/GBSES

O SECRETÁRIO DE ESTADO DE SAÚDE, no uso de suas atribuições legais que lhe confere o artigo 71, da Constituição Estadual de Mato Grosso; e

CONSIDERANDO as disposições do Decreto Nº 456, de 24 de março de 2016, que "dispõe sobre o sistema de transferência de Recursos Financeiros do Fundo Estadual de Saúde aos Fundos Municipais de Saúde e dá outras providências";

CONSIDERANDO a Portaria GM/MS n.º 1.010 de 21/05/2012 que define em seu Art. 40 sobre as despesas de custeio compartilhadas de forma tripartite (União, Estados e Municípios);

CONSIDERANDO a Portaria GM/MS n.º 1.473 de 18/07/2012 que altera a Portaria nº 1.010/GM/MS, de 21 de maio de 2012, que redefine as diretrizes para a implantação do Serviço de Atendimento Móvel de Urgência (SAMU 192) e sua Central de Regulação das Urgências, componente da Rede de Atenção às Urgências;

RESOLVE:

Art. 1º Ordenar o repasse financeiro do cofinanciamento estadual do **SERVIÇO DE ATENDIMENTO MÓVEL - SAMU** nos municípios, no âmbito do Sistema Único de Saúde do Estado de Mato Grosso, referente à competência **ABRIL/2022**, no valor de **R\$ 340.861,62 (Trezentos e quarenta mil, oitocentos e sessenta e um reais e sessenta e dois centavos)** bem como sua aplicação financeira nos fins a que se destina, conforme Anexo único.

Art. 2º As despesas decorrentes deste incentivo correrão por conta dos recursos financeiros e da dotação orçamentária a seguir especificada:

Função: **10 - Saúde**

Unidade Orçamentária: **21.601 - Fundo Estadual de Saúde**

Fonte de Recursos: **134**

Art. 3º Esta Portaria entra em vigor na data de sua publicação.

REGISTRADA, PUBLICADA, C U M P R A - S E.

Cuiabá-MT, 03 de maio de 2022.

KELLYNY DE OLIVEIRA SILVA
Secretária de Estado de Saúde

PLANILHA DE CUSTEIO DO SAMU 192 - SUS DOS MUNICÍPIOS HABILITADOS E QUALIFICADOS							
REGIÃO	MUNICÍPIO	USB	USA	C.R.U	VALOR	MAIS 30 % AMAZÔNIA LEGAL	VALOR MÊS
SUL Port.2.040/GM - 05.07.18	RONDONÓPOLIS - PORT. 559/GM - 19.03-2009	-	-	1	36.223,25	10.866,97	47.090,22
		-	1	-	24.110,50	7.233,15	31.343,65
		3	-	-	32.878,50	9.863,55	42.742,05
	SUB TOTAL	3	1	1	93.212,25	27.963,67	121.175,92
	CAMPO VERDE - PORT. 309/GM - 25.02.2011	1	-	-	10.959,50	3.287,85	14.247,35
	SUB. TOTAL	1	-	-	10.959,50	3.287,85	14.247,35
	JACIARA 0- PORT. 2750/GM - 05 .12.2012 (DEMAIS)	1	-	-	10.959,50	3.287,85	14.247,35
	SUB. TOTAL	1	-	-	10.959,50	3.287,85	14.247,35
	PRIMAVERA DO LESTE - PORT.763/GM - 13.04.2011	1	-	-	10.959,50	3.287,85	14.247,35
	SUB. TOTAL	-	1	-	24.110,50	7.233,15	31.343,65
SUBTOTAL - SUL		1	1	-	35.070,00	10.521,00	45.591,00
MÉDIO NORTE	TANGARA DA SERRA - PORT. 2700/GM - 29.11.2012	6	2	1	150.201,25	45.060,37	195.261,62
		-	-	1	21.000,00	6.300,00	27.300,00
		-	1	-	19.250,00	5.775,00	25.025,00
	SUB. TOTAL	2	-	-	13.125,00	3.937,50	17.062,50
	SUB. TOTAL	3	-	1	53.375,00	16.012,50	69.387,50
	CAMPO NOVO DO PARECIS -PORT 1532/GM 24.07.2013	1	-	-	6.562,50	1.968,75	8.531,25
	SUB. TOTAL	1	-	-	6.562,50	1.968,75	8.531,25
BARRA DO BUGRES		1	-	-	6.562,50	1.968,75	8.531,25
SUB. TOTAL		1	-	-	6.562,50	1.968,75	8.531,25
SUBTOTAL MÉDIO NORTE		4	1	1	66.500,00	19.950,00	86.450,00
NOROESTE- Port . 3.161/ GM-2812/2012	JUINA	1	-	-	6.562,50	1.968,75	8.531,25
		-	1	-	19.250,00	5.775,00	25.025,00
	SUB. TOTAL	1	1	-	25.812,50	7.743,75	33.556,25
	COLNIZA	1	-	-	6.562,50	1.968,75	8.531,25
	SUB. TOTAL	1	-	-	6.562,50	1.968,75	8.531,25
	COTRIGUAÇÚ	1	-	-	6.562,50	1.968,75	8.531,25
	SUB. TOTAL	1	-	-	6.562,50	1.968,75	8.531,25
	BRASNORTE	1	-	-	6.562,50	1.968,75	8.531,25
SUB. TOTAL		1	-	-	6.562,50	1.968,75	8.531,25
SUBTOTAL NOROESTE		4	1	-	45.500,00	13.650,00	59.150,00
TOTAL		14	4	2	262.201,25	78.660,37	340.861,62

PORTARIA Nº 286/2022/GBSES

O SECRETÁRIA DE ESTADO DE SAÚDE, no uso de suas atribuições legais que lhe confere o artigo 71, da Constituição Estadual, e;

CONSIDERANDO as disposições do Decreto nº 456, de 24 de março de 2016, que dispõe sobre o Sistema de Transferência de Recursos Financeiros do Fundo Estadual de Saúde aos Fundos Municipais de Saúde e dá outras providências;

CONSIDERANDO a Portaria nº 063/2022/GBSES de 10/02/2022 que altera os critérios da 020/2018/GBSES/MT, para pagamento de incentivos estaduais para custeio mensal de leitos em unidades de terapia intensiva/ UTI (Adulto, Pediátrica, Neonatal e Unidade Coronariana-UCO, Unidade de Cuidado intermediário Neonatal-UCINCO e UCINCA, credenciada/habilitada ou em processo de credenciamento/ habilitação junto ao Sistema único de Saúde (SUS) com o objetivo de melhoria de acesso para atendimento ao usuário do SUS no território de Mato Grosso”;

RESOLVE:

Art. 1º Ordenar o pagamento do cofinanciamento estadual para custeio mensal de leitos em Unidade de Terapia Intensiva - UTI - Adulto, Pediátrica, Neonatal e Unidade de Cuidado Intermediário Neonatal-UCIN credenciada/ habilitada ou em processo de credenciamento/habilitação junto ao Sistema Único de Saúde (SUS), referente à competência **JANEIRO/2022, para o município de Rondonópolis** que apresentou documentação conforme solicitado pela Secretaria de Estado de Saúde, totalizando o valor de **1.210.796,55 (Hum milhão, duzentos e dez mil, setecentos e noventa e seis reais e cinquenta e cinco centavos)** e aplicação dos valores ao fim que se destinam com o objetivo de melhorar o acesso para atendimento ao usuário do SUS no território do Estado de Mato Grosso, conforme Anexo Único.

Art. 2º As despesas decorrentes deste incentivo correrão por conta dos

recursos financeiros e da dotação orçamentária a seguir especificada:

Unidade Orçamentária: 21.601 - Fundo Estadual de Saúde

Programa: 526 - Mato Grosso Mais Saúde

Função: 10 - Saúde

Subfunção: 302 - Assistência Ambulatorial e Hospital

Fonte de Recursos: 134

Natureza de Despesas: 3.3.41.41.010.

Ação: 2451 - Atenção Ambulatorial e Hospitalar complementar do SUS
Subação: 2 - Cofinanciamento de Leitos Complementares e Serviços de Cardiologia do SUS em Mato Grosso

Art. 3º Esta Portaria entra em vigor na data de sua publicação, revogando-se as disposições em contrário.

Registrada, Publicada, CUMpra-SE.

Cuiabá-MT, 03 de maio de 2022.

KELLYNY DE OLIVEIRA SILVA
 Secretária de Estado de Saúde

ANEXO ÚNICO

MICRORREGIÃO	MUNICÍPIO	UNIDADE ESTABELECIMENTO	TOTAL
Sul Matogrossense	Rondonópolis	Hospital Santa Casa de Misericórdia e Maternidade de Rondonópolis	1.210.796,55
		TOTAL SUL MATO-GROSSENSE	1.210.796,55

PORTARIA Nº 287/2022/GBSES

O SECRETÁRIA DE ESTADO DE SAÚDE, no uso de suas atribuições legais que lhe confere o artigo 71, da Constituição Estadual, e;

CONSIDERANDO as disposições do Decreto nº 456, de 24 de março de 2016, que dispõe sobre o Sistema de Transferência de Recursos Financeiros do Fundo Estadual de Saúde aos Fundos Municipais de Saúde e dá outras providências;

CONSIDERANDO a Portaria nº 063/2022/GBSES de 10/02/2022 que altera os critérios da 020/2018/GBSES/MT, para pagamento de incentivos estaduais para custeio mensal de leitos em unidades de terapia intensiva/UTI (Adulto, Pediátrica, Neonatal e Unidade Coronariana-UCO, Unidade de Cuidado intermediário Neonatal-UCINCO e UCINCA, credenciada/habilitada ou em processo de credenciamento/ habilitação junto ao Sistema único de Saúde (SUS) com o objetivo de melhoria de acesso para atendimento ao usuário do SUS no território de Mato Grosso”;

RESOLVE:

Art. 1º Ordenar o pagamento do cofinanciamento estadual para custeio mensal de leitos em Unidade de Terapia Intensiva - UTI - Adulto, Pediátrica, Neonatal e Unidade de Cuidado Intermediário Neonatal-UCIN credenciada/habilitada ou em processo de credenciamento/habilitação junto ao Sistema Único de Saúde (SUS), referente à competência **JANEIRO/2022, para o município de Várzea Grande** que apresentou documentação conforme solicitado pela Secretaria de Estado de Saúde, totalizando o valor de **R\$ 583.696,94 (quinhentos e oitenta e três mil e seiscentos e noventa e seis reais e noventa e quatro centavos)** e aplicação dos valores ao fim que se destinam com o objetivo de melhorar o acesso para atendimento ao usuário do SUS no território do Estado de Mato Grosso, conforme Anexo Único.

Art. 2º As despesas decorrentes deste incentivo correrão por conta dos recursos financeiros e da dotação orçamentária a seguir especificada:

Unidade Orçamentária: 21.601 - Fundo Estadual de Saúde
Programa: 526 - Mato Grosso Mais Saúde

Função: 10 - Saúde

Subfunção: 302 - Assistência Ambulatorial e Hospital

Fonte de Recursos: 134

Natureza de Despesas: 3.3.41.41.010.

Ação: 2451 - Atenção Ambulatorial e Hospitalar complementar do SUS
Subação: 2 - Cofinanciamento de Leitos Complementares e Serviços de Cardiologia do SUS em Mato Grosso

Art. 3º Esta Portaria entra em vigor na data de sua publicação, revogando-se as disposições em contrário.

Registrada, Publicada, CUMpra-SE.

Cuiabá-MT, 03 de maio de 2022.

KELLUBY DE OLIVEIRA SILVA
Secretaria de Estado de Saúde

ANEXO ÚNICO

MICRORREGIÃO	MUNICÍPIO	UNIDADE ESTABELECIMENTO	TOTAL
Baixada Cuiabana	Várzea Grande	Hospital e Pronto Socorro Municipal de Várzea Grande	R\$ 583.696,94
		TOTAL	R\$ 583.696,94

RESOLUÇÃO CIB/MT Nº 88 DE 27 DE ABRIL DE 2022.

Dispõe sobre a homologação da Resolução CIB/MT Ad Referendum nº 22, de 15 de março de 2022, referente a operacionalização, distribuição, armazenamento e aplicação da vacina Pfizer/Comirnaty contra a Covid-19, no âmbito do Estado de Mato Grosso, provenientes da 83ª remessa (95ª Pauta) advindas do Programa Nacional de Imunizações - PNI do Ministério da Saúde.

A COMISSÃO INTERGESTORES BIPARTITE DO ESTADO DE MATO GROSSO - CIB/MT, no uso de suas atribuições legais e considerando:

I - A RESOLUÇÃO CIB/MT Nº 134 DE 06 DE AGOSTO DE 2021, que dispõe sobre a atualização do Regimento Interno da Comissão Intergestores Bipartite do Estado de Mato Grosso - CIB/MT, Artigo 9º, inciso VIII - Expedir Resolução “Ad Referendum” em casos de extrema urgência e relevância, homologando-a na reunião ordinária da CIB subsequente a data da sua emissão juntamente com a presidência do COSEMS/MT, nas seguintes circunstâncias:

- Em atendimento a prazos estabelecidos em legislação vigente;
- Em atendimento a demandas de relevância extrema ao usuário do SUS advindas de catástrofes e situações críticas;
- Em caso de estabelecimento de situação custeada pelo fundo

estadual de saúde que venha beneficiar o usuário do SUS.

RESOLVE:

Art. 1º Aprovar a homologação da Resolução CIB/MT Ad Referendum nº 22, de 15 de março de 2022, referente a operacionalização, distribuição, armazenamento e aplicação da vacina Pfizer/Comirnaty contra a Covid-19, no âmbito do Estado de Mato Grosso, provenientes da 83ª remessa (95ª Pauta) advindas do Programa Nacional de Imunizações - PNI do Ministério da Saúde.

Art. 2º Esta Resolução entra em vigor na data da assinatura.

Cuiabá/MT, 27 de abril de 2022.

(Original assinado)
Kelluby de Oliveira
Presidente da CIB /MT

(Original assinado)
Marco Antônio Norberto Felipe
Presidente do COSEMS/MT

RESOLUÇÃO CIB/MT Nº 89, DE 27 DE ABRIL DE 2022

Dispõe sobre a revogação da Resolução Ad Referendum nº 23, de 18 de março de 2022, referente a dose adicional de vacinação contra Covid-19 na população de 80 anos ou mais, com minimamente 04 meses após a aplicação da dose de reforço, no âmbito do Estado de Mato Grosso.

A COMISSÃO INTERGESTORES BIPARTITE DO ESTADO DE MATO GROSSO - CIB/MT, no uso de suas atribuições legais e considerando:

I - A Lei nº 13.979, de 6 de fevereiro de 2020, que dispõe sobre as medidas para enfrentamento da emergência de saúde pública de importância internacional decorrente do Coronavírus responsável pelo surto de 2019;

II - A Portaria GM/MS nº 69, de 14 de janeiro de 2021, que institui a obrigatoriedade de registro de aplicação de vacinas contra a Covid-19 nos sistemas de informação do Ministério da Saúde;

III - O Plano Nacional de Operacionalização da Vacinação contra a Covid-19 (12ª edição, 01/02/2022) e o Plano Estadual de Operacionalização da Vacinação contra a Covid-19 (1ª edição, janeiro/2021);

IV - A Nota Técnica nº 20/2022-SECOV/GAB/SECOV/MS de 23 de março de 2022, que dispõe sobre a recomendação da segunda dose de reforço de vacinas contra a Covid-19 em pessoas com 80 anos ou mais;

V - A Nota Informativa nº 13/2022-SECOV/GAB/SECOV/MS de 25 de março de 2022, que dispõe sobre as orientações quanto a distribuição de doses para aplicação de uma segunda dose de reforço (quarta dose) para todas as pessoas com 80 anos de idade ou mais.

RESOLVE:

Art. 1º Aprovar a revogação da Resolução Ad Referendum nº 23, de 18 de março de 2022, referente a dose adicional de vacinação contra Covid-19 na população de 80 anos ou mais, com minimamente 04 meses após a aplicação da dose de reforço, no âmbito do estado de Mato Grosso.

Art. 2º Esta Resolução entra em vigor na data de sua assinatura.

Cuiabá/MT, 27 de abril de 2022.

(Original assinado)
Kelluby de Oliveira
Presidente da CIB /MT

(Original assinado)
Marco Antônio Norberto Felipe
Presidente do COSEMS/MT

RESOLUÇÃO CIB/MT Nº 90 DE 27 DE ABRIL DE 2022.

Dispõe sobre a homologação da Resolução CIB/MT Ad Referendum nº 24, de 18 de março de 2022, referente ao cofinanciamento estadual excepcional para aquisição de equipamentos para o Hospital São Lucas do município de Lucas do Rio Verde, localizado na Região de Saúde Teles Pires, Estado de Mato Grosso.

A COMISSÃO INTERGESTORES BIPARTITE DO ESTADO DE MATO GROSSO - CIB/MT, no uso de suas atribuições legais e considerando:

I - A RESOLUÇÃO CIB/MT Nº 134 DE 06 DE AGOSTO DE 2021, que dispõe sobre a atualização do Regimento Interno da Comissão Intergestores Bipartite do Estado de Mato Grosso - CIB/MT, Artigo 9º, inciso VIII - Expedir Resolução “Ad Referendum” em casos de extrema urgência e relevância, homologando-a na reunião ordinária da CIB subsequente a data da sua emissão juntamente com a presidência do COSEMS/MT, nas seguintes circunstâncias:

- Em atendimento a prazos estabelecidos em legislação vigente;
- Em atendimento a demandas de relevância extrema ao usuário do SUS advindas de catástrofes e situações críticas;
- Em caso de estabelecimento de situação custeada pelo fundo estadual de saúde que venha beneficiar o usuário do SUS.

RESOLVE:

Art. 1º Aprovar a homologação da Resolução CIB/MT Ad Referendum nº 24, de 18 de março de 2022, referente ao cofinanciamento estadual excepcional para aquisição de equipamentos para o Hospital São Lucas

do município de Lucas do Rio Verde, localizado na Região de Saúde Teles Pires, Estado de Mato Grosso.

Art. 2º- Esta Resolução entra em vigor na data da assinatura.

Cuiabá/MT, 27 de abril de 2022.

(Original assinado)
Kelluby de Oliveira
Presidente da CIB /MT

(Original assinado)
Marco Antônio Norberto Felipe
Presidente do COSEMS/MT

RESOLUÇÃO CIB/MT Nº 91 DE 27 DE ABRIL DE 2022.

Dispõe sobre a homologação da Resolução CIB/MT *Ad Referendum* nº 25, de 18 de março de 2022, referente ao cofinanciamento estadual excepcional de investimento para construção do Hospital Municipal de Nova Ubiratã, localizado na Região de Saúde Teles Pires, Estado de Mato Grosso.

A COMISSÃO INTERGESTORES BIPARTITE DO ESTADO DE MATO GROSSO - CIB/MT, no uso de suas atribuições legais e considerando:

I - A RESOLUÇÃO CIB/MT Nº 134 DE 06 DE AGOSTO DE 2021, que dispõe sobre a atualização do Regimento Interno da Comissão Intergestores Bipartite do Estado de Mato Grosso - CIB/MT, Artigo 9º, inciso VIII - Expedir Resolução "*Ad Referendum*" em casos de extrema urgência e relevância, homologando-a na reunião ordinária da CIB subsequente a data da sua emissão juntamente com a presidência do COSEMS/MT, nas seguintes circunstâncias:

- Em atendimento a prazos estabelecidos em legislação vigente;
- Em atendimento a demandas de relevância extrema ao usuário do SUS advindas de catástrofes e situações críticas;
- Em caso de estabelecimento de situação custeada pelo fundo estadual de saúde que venha beneficiar o usuário do SUS.

RESOLVE:

Art. 1º- Aprovar a homologação da Resolução CIB/MT *Ad Referendum* nº 25, de 18 de março de 2022, referente ao cofinanciamento estadual excepcional de investimento para construção do Hospital Municipal de Nova Ubiratã, localizado na Região de Saúde Teles Pires, Estado de Mato Grosso.

Art. 2º- Esta Resolução entra em vigor na data da assinatura.

Cuiabá/MT, 27 de abril de 2022.

(Original assinado)
Kelluby de Oliveira
Presidente da CIB /MT

(Original assinado)
Marco Antônio Norberto Felipe
Presidente do COSEMS/MT

RESOLUÇÃO CIB/MT Nº 92 DE 27 DE ABRIL DE 2022.

Dispõe sobre a homologação da Resolução CIB/MT *Ad Referendum* nº 26, de 21 de março de 2022, referente a indicação de Hospitais do Estado de Mato Grosso para o Projeto *Lean* nas Emergências.

A COMISSÃO INTERGESTORES BIPARTITE DO ESTADO DE MATO GROSSO - CIB/MT, no uso de suas atribuições legais e considerando:

I - A RESOLUÇÃO CIB/MT Nº 134 DE 06 DE AGOSTO DE 2021, que dispõe sobre a atualização do Regimento Interno da Comissão Intergestores Bipartite do Estado de Mato Grosso - CIB/MT, Artigo 9º, inciso VIII - Expedir Resolução "*Ad Referendum*" em casos de extrema urgência e relevância, homologando-a na reunião ordinária da CIB subsequente a data da sua emissão juntamente com a presidência do COSEMS/MT, nas seguintes circunstâncias:

- Em atendimento a prazos estabelecidos em legislação vigente;
- Em atendimento a demandas de relevância extrema ao usuário do SUS advindas de catástrofes e situações críticas;
- Em caso de estabelecimento de situação custeada pelo fundo estadual de saúde que venha beneficiar o usuário do SUS.

RESOLVE:

Art. 1º- Aprovar a homologação da Resolução CIB/MT *Ad Referendum* nº 25, de 21 de março de 2022, referente a indicação de Hospitais do Estado de Mato Grosso para o Projeto *Lean* nas Emergências.

Art. 2º- Esta Resolução entra em vigor na data da assinatura.

Cuiabá/MT, 27 de abril de 2022.

(Original assinado)
Kelluby de Oliveira
Presidente da CIB /MT

(Original assinado)
Marco Antônio Norberto Felipe
Presidente do COSEMS/MT

RESOLUÇÃO CIB/MT Nº 94 DE 27 DE ABRIL DE 2022.

Dispõe sobre a homologação da Resolução CIB/MT *Ad Referendum* nº 28, de 22 de março de 2022, referente ao cofinanciamento estadual excepcional de custeio para manutenção e qualificação dos serviços de atenção básica e/ou média complexidade ao município de Pedra Preta, localizado na Região de Saúde Sul Mato-Grossense, Estado de Mato Grosso.

A COMISSÃO INTERGESTORES BIPARTITE DO ESTADO DE MATO GROSSO - CIB/MT, no uso de suas atribuições legais e considerando:

I - A RESOLUÇÃO CIB/MT Nº 134 DE 06 DE AGOSTO DE 2021, que dispõe sobre a atualização do Regimento Interno da Comissão Intergestores Bipartite do Estado de Mato Grosso - CIB/MT, Artigo 9º, inciso VIII - Expedir Resolução "*Ad Referendum*" em casos de extrema urgência e relevância, homologando-a na reunião ordinária da CIB subsequente a data da sua emissão juntamente com a presidência do COSEMS/MT, nas seguintes circunstâncias:

- Em atendimento a prazos estabelecidos em legislação vigente;
- Em atendimento a demandas de relevância extrema ao usuário do SUS advindas de catástrofes e situações críticas;
- Em caso de estabelecimento de situação custeada pelo fundo estadual de saúde que venha beneficiar o usuário do SUS.

RESOLVE:

Art. 1º- Aprovar a homologação da Resolução CIB/MT *Ad Referendum* nº 28, de 22 de março de 2022, referente ao cofinanciamento estadual excepcional de custeio para manutenção e qualificação dos serviços de atenção básica e/ou média complexidade ao município de Pedra Preta, localizado na Região de Saúde Sul Mato-Grossense, Estado de Mato Grosso.

Art. 2º- Esta Resolução entra em vigor na data da assinatura.

Cuiabá/MT, 27 de abril de 2022.

(Original assinado)
Kelluby de Oliveira
Presidente da CIB /MT

(Original assinado)
Marco Antônio Norberto Felipe
Presidente do COSEMS/MT

RESOLUÇÃO CIB/MT Nº 95 DE 27 DE ABRIL DE 2022.

Dispõe sobre a homologação da Resolução CIB/MT *Ad Referendum* nº 29, de 22 de março de 2022, referente ao cofinanciamento estadual excepcional de custeio para manutenção e qualificação dos serviços de atenção básica e/ou média complexidade ao município de São José do Povo, localizado na Região de Saúde Sul Mato-Grossense, Estado de Mato Grosso.

A COMISSÃO INTERGESTORES BIPARTITE DO ESTADO DE MATO GROSSO - CIB/MT, no uso de suas atribuições legais e considerando:

I - A RESOLUÇÃO CIB/MT Nº 134 DE 06 DE AGOSTO DE 2021, que dispõe sobre a atualização do Regimento Interno da Comissão Intergestores Bipartite do Estado de Mato Grosso - CIB/MT, Artigo 9º, inciso VIII - Expedir Resolução "*Ad Referendum*" em casos de extrema urgência e relevância, homologando-a na reunião ordinária da CIB subsequente a data da sua emissão juntamente com a presidência do COSEMS/MT, nas seguintes circunstâncias:

- Em atendimento a prazos estabelecidos em legislação vigente;
- Em atendimento a demandas de relevância extrema ao usuário do SUS advindas de catástrofes e situações críticas;
- Em caso de estabelecimento de situação custeada pelo fundo estadual de saúde que venha beneficiar o usuário do SUS.

RESOLVE:

Art. 1º- Aprovar a homologação da Resolução CIB/MT *Ad Referendum* nº 29, de 22 de março de 2022, referente ao cofinanciamento estadual excepcional de custeio para manutenção e qualificação dos serviços de atenção básica e/ou média complexidade ao município de São José do Povo, localizado na Região de Saúde Sul Mato-Grossense, Estado de Mato Grosso.

Art. 2º- Esta Resolução entra em vigor na data da assinatura.

Cuiabá/MT, 27 de abril de 2022.

(Original assinado)
Kelluby de Oliveira
Presidente da CIB /MT

(Original assinado)
Marco Antônio Norberto Felipe
Presidente do COSEMS/MT

RESOLUÇÃO CIB/MT Nº 96 DE 27 DE ABRIL DE 2022.

Dispõe sobre a homologação da Resolução CIB/MT *Ad Referendum* nº 30, de 22 de março de 2022, referente ao cofinanciamento estadual excepcional de custeio para manutenção e qualificação dos serviços de atenção básica e/ou média complexidade ao município de São Pedro da Cipa, localizado na Região de Saúde Sul Mato-Grossense, Estado de Mato Grosso.

A COMISSÃO INTERGESTORES BIPARTITE DO ESTADO DE MATO GROSSO - CIB/MT, no uso de suas atribuições legais e considerando:

I - A RESOLUÇÃO CIB/MT Nº 134 DE 06 DE AGOSTO DE 2021, que dispõe sobre a atualização do Regimento Interno da Comissão Intergestores Bipartite do Estado de Mato Grosso - CIB/MT, Artigo 9º, inciso VIII - Expedir Resolução "*Ad Referendum*" em casos de extrema urgência e relevância, homologando-a na reunião ordinária da CIB subsequente a data da sua emissão juntamente com a presidência do COSEMS/MT, nas seguintes circunstâncias:

- Em atendimento a prazos estabelecidos em legislação vigente;
- Em atendimento a demandas de relevância extrema ao usuário do SUS advindas de catástrofes e situações críticas;
- Em caso de estabelecimento de situação custeada pelo fundo estadual de saúde que venha beneficiar o usuário do SUS.

RESOLVE:

Art. 1º- Aprovar a homologação da Resolução CIB/MT *Ad Referendum* nº 30, de 22 de março de 2022, referente ao cofinanciamento estadual excepcional de custeio para manutenção e qualificação dos serviços de atenção básica e/ou média complexidade ao município de São Pedro da Cipa, localizado na Região de Saúde Sul Mato-Grossense, Estado de Mato Grosso.

Art. 2º- Esta Resolução entra em vigor na data da assinatura.

Cuiabá/MT, 27 de abril de 2022.

(Original assinado)
Kelluby de Oliveira
Presidente da CIB /MT

(Original assinado)
Marco Antônio Norberto Felipe
Presidente do COSEMS/MT

RESOLUÇÃO CIB/MT Nº 97 DE 27 DE ABRIL DE 2022.

Dispõe sobre a homologação da Resolução CIB/MT *Ad Referendum* nº 31, de 22 de março de 2022, referente ao cofinanciamento estadual excepcional de custeio para manutenção e qualificação dos serviços de atenção básica e/ou média complexidade e de investimento para aquisição de equipamentos e material permanente para o Hospital Municipal Coração de Jesus no município de Campo Verde, localizado na Região de Saúde Sul Mato-Grossense, Estado de Mato Grosso.

A COMISSÃO INTERGESTORES BIPARTITE DO ESTADO DE MATO GROSSO - CIB/MT, no uso de suas atribuições legais e considerando:

I - A RESOLUÇÃO CIB/MT Nº 134 DE 06 DE AGOSTO DE 2021, que dispõe sobre a atualização do Regimento Interno da Comissão Intergestores Bipartite do Estado de Mato Grosso - CIB/MT, Artigo 9º, inciso VIII - Expedir Resolução "*Ad Referendum*" em casos de extrema urgência e relevância, homologando-a na reunião ordinária da CIB subsequente a data da sua emissão juntamente com a presidência do COSEMS/MT, nas seguintes circunstâncias:

- Em atendimento a prazos estabelecidos em legislação vigente;
- Em atendimento a demandas de relevância extrema ao usuário do SUS advindas de catástrofes e situações críticas;
- Em caso de estabelecimento de situação custeada pelo fundo estadual de saúde que venha beneficiar o usuário do SUS.

RESOLVE:

Art. 1º- Aprovar a homologação da Resolução CIB/MT *Ad Referendum* nº 31, de 22 de março de 2022, referente ao cofinanciamento estadual excepcional de custeio para manutenção e qualificação dos serviços de atenção básica e/ou média complexidade e de investimento para aquisição de equipamentos e material permanente para o Hospital Municipal Coração de Jesus no município de Campo Verde, localizado na Região de Saúde Sul Mato-Grossense, Estado de Mato Grosso.

Art. 2º- Esta Resolução entra em vigor na data da assinatura.

Cuiabá/MT, 27 de abril de 2022.

(Original assinado)
Kelluby de Oliveira
Presidente da CIB /MT

(Original assinado)
Marco Antônio Norberto Felipe
Presidente do COSEMS/MT

RESOLUÇÃO CIB/MT Nº 98 DE 27 DE ABRIL DE 2022.

Dispõe sobre a homologação da Resolução CIB/MT *Ad Referendum* nº 32, de 23 de março de 2022, referente a operacionalização, distribuição, armazenamento e aplicação da vacina *Janssen (Johnson & Johnson)* contra a Covid-19, no âmbito do Estado de Mato Grosso, provenientes da 84ª remessa (96ª Pauta) advindas do Programa Nacional de Imunizações - PNI do Ministério da Saúde.

A COMISSÃO INTERGESTORES BIPARTITE DO ESTADO DE MATO GROSSO - CIB/MT, no uso de suas atribuições legais e considerando:

I - A RESOLUÇÃO CIB/MT Nº 134 DE 06 DE AGOSTO DE 2021, que dispõe sobre a atualização do Regimento Interno da Comissão Intergestores Bipartite do Estado de Mato Grosso - CIB/MT, Artigo 9º, inciso VIII - Expedir Resolução "*Ad Referendum*" em casos de extrema urgência e relevância, homologando-a na reunião ordinária da CIB subsequente a data da sua emissão juntamente com a presidência do COSEMS/MT, nas seguintes circunstâncias:

- Em atendimento a prazos estabelecidos em legislação vigente;
- Em atendimento a demandas de relevância extrema ao usuário do SUS advindas de catástrofes e situações críticas;
- Em caso de estabelecimento de situação custeada pelo fundo estadual de saúde que venha beneficiar o usuário do SUS.

RESOLVE:

Art. 1º- Aprovar a homologação da Resolução CIB/MT *Ad Referendum* nº 32, de 23 de março de 2022, referente a operacionalização, distribuição, armazenamento e aplicação da vacina *Janssen (Johnson & Johnson)* contra a Covid-19, no âmbito do Estado de Mato Grosso, provenientes da 84ª remessa (96ª Pauta) advindas do Programa Nacional de Imunizações - PNI do Ministério da Saúde.

Art. 2º- Esta Resolução entra em vigor na data da assinatura.

Cuiabá/MT, 27 de abril de 2022.

(Original assinado)
Kelluby de Oliveira
Presidente da CIB /MT

(Original assinado)
Marco Antônio Norberto Felipe
Presidente do COSEMS/MT

RESOLUÇÃO CIB/MT Nº 99 DE 27 DE ABRIL DE 2022.

Dispõe sobre a homologação da Resolução CIB/MT *Ad Referendum* nº 33, de 23 de março de 2022, referente a operacionalização, distribuição, armazenamento e aplicação da vacina *Pfizer/Comirnaty* contra a Covid-19, no âmbito do Estado de Mato Grosso, provenientes da 85ª remessa (97ª Pauta) advindas do Programa Nacional de Imunizações - PNI do Ministério da Saúde.

A COMISSÃO INTERGESTORES BIPARTITE DO ESTADO DE MATO GROSSO - CIB/MT, no uso de suas atribuições legais e considerando:

I - A RESOLUÇÃO CIB/MT Nº 134 DE 06 DE AGOSTO DE 2021, que dispõe sobre a atualização do Regimento Interno da Comissão Intergestores Bipartite do Estado de Mato Grosso - CIB/MT, Artigo 9º, inciso VIII - Expedir Resolução "*Ad Referendum*" em casos de extrema urgência e relevância, homologando-a na reunião ordinária da CIB subsequente a data da sua emissão juntamente com a presidência do COSEMS/MT, nas seguintes circunstâncias:

- Em atendimento a prazos estabelecidos em legislação vigente;
- Em atendimento a demandas de relevância extrema ao usuário do SUS advindas de catástrofes e situações críticas;
- Em caso de estabelecimento de situação custeada pelo fundo estadual de saúde que venha beneficiar o usuário do SUS.

RESOLVE:

Art. 1º- Aprovar a homologação da Resolução CIB/MT *Ad Referendum* nº 33, de 23 de março de 2022, referente a operacionalização, distribuição, armazenamento e aplicação da vacina *Pfizer/Comirnaty* contra a Covid-19, no âmbito do Estado de Mato Grosso, provenientes da 85ª remessa (97ª Pauta) advindas do Programa Nacional de Imunizações - PNI do Ministério da Saúde.

Art. 2º- Esta Resolução entra em vigor na data da assinatura.

Cuiabá/MT, 27 de abril de 2022.

(Original assinado)
Kelluby de Oliveira
Presidente da CIB /MT

(Original assinado)
Marco Antônio Norberto Felipe
Presidente do COSEMS/MT

RESOLUÇÃO CIB/MT Nº 100 DE 27 DE ABRIL DE 2022.

Dispõe sobre a homologação da Resolução CIB/MT *Ad Referendum* nº 34, de 29 de março de 2022, referente ao início da 24ª Campanha Nacional de Vacinação contra a Influenza e da 8ª Campanha Nacional de Seguimento e Vacinação de Trabalhadores da Saúde contra o Sarampo, no âmbito do Estado de Mato Grosso.

A COMISSÃO INTERGESTORES BIPARTITE DO ESTADO DE MATO GROSSO - CIB/MT, no uso de suas atribuições legais e considerando:

I - A RESOLUÇÃO CIB/MT Nº 134 DE 06 DE AGOSTO DE 2021, que dispõe sobre a atualização do Regimento Interno da Comissão Intergestores Bipartite do Estado de Mato Grosso - CIB/MT, Artigo 9º, inciso VIII - Expedir Resolução "*Ad Referendum*" em casos de extrema urgência e relevância, homologando-a na reunião ordinária da CIB subsequente a data da sua emissão juntamente com a presidência do COSEMS/MT, nas seguintes circunstâncias:

- a) Em atendimento a prazos estabelecidos em legislação vigente;
- b) Em atendimento a demandas de relevância extrema ao usuário do SUS advindas de catástrofes e situações críticas;
- c) Em caso de estabelecimento de situação custeada pelo fundo estadual de saúde que venha beneficiar o usuário do SUS.

RESOLVE:

Art. 1º- Aprovar a homologação da Resolução CIB/MT *Ad Referendum* nº 34, de 29 de março de 2022, referente ao início da 24ª Campanha Nacional de Vacinação contra a Influenza e da 8ª Campanha Nacional de Seguimento e Vacinação de Trabalhadores da Saúde contra o Sarampo, no âmbito do Estado de Mato Grosso.

Art. 2º- Esta Resolução entra em vigor na data da assinatura.

Cuiabá/MT, 27 de abril de 2022.

(Original assinado)
Kelluby de Oliveira
Presidente da CIB /MT

(Original assinado)
Marco Antônio Norberto Felipe
Presidente do COSEMS/MT

RESOLUÇÃO CIB/MT Nº 101 DE 27 DE ABRIL DE 2022.

Dispõe sobre a homologação da Resolução CIB/MT *Ad Referendum* nº 35, de 29 de março de 2022, referente ao cofinanciamento estadual excepcional para aquisição de mobiliário hospitalar para o Hospital Municipal Osnir Bortolini do município de Itiquira, localizado na Região de Saúde Sul Mato-Grossense, Estado de Mato Grosso.

A COMISSÃO INTERGESTORES BIPARTITE DO ESTADO DE MATO GROSSO - CIB/MT, no uso de suas atribuições legais e considerando:

I - A RESOLUÇÃO CIB/MT Nº 134 DE 06 DE AGOSTO DE 2021, que dispõe sobre a atualização do Regimento Interno da Comissão Intergestores Bipartite do Estado de Mato Grosso - CIB/MT, Artigo 9º, inciso VIII - Expedir Resolução "*Ad Referendum*" em casos de extrema urgência e relevância, homologando-a na reunião ordinária da CIB subsequente a data da sua emissão juntamente com a presidência do COSEMS/MT, nas seguintes circunstâncias:

- a) Em atendimento a prazos estabelecidos em legislação vigente;
- b) Em atendimento a demandas de relevância extrema ao usuário do SUS advindas de catástrofes e situações críticas;
- c) Em caso de estabelecimento de situação custeada pelo fundo estadual de saúde que venha beneficiar o usuário do SUS.

RESOLVE:

Art. 1º- Aprovar a homologação da Resolução CIB/MT *Ad Referendum* nº 35, de 29 de março de 2022, referente ao cofinanciamento estadual excepcional para aquisição de mobiliário hospitalar para o Hospital Municipal Osnir Bortolini do município de Itiquira, localizado na Região de Saúde Sul Mato-Grossense, Estado de Mato Grosso.

Art. 2º- Esta Resolução entra em vigor na data da assinatura.

Cuiabá/MT, 27 de abril de 2022.

(Original assinado)
Kelluby de Oliveira
Presidente da CIB /MT

(Original assinado)
Marco Antônio Norberto Felipe
Presidente do COSEMS/MT

RESOLUÇÃO CIB/MT Nº 102 DE 27 DE ABRIL DE 2022.

Dispõe sobre a homologação da Resolução CIB/MT *Ad Referendum* nº 36, de 29 de março de 2022, referente ao cofinanciamento estadual excepcional de investimento para reforma e adaptação de uma Unidade de Pronto Atendimento - UPA no município de Diamantino, localizado na Região de Saúde Centro Norte Mato-Grossense, Estado de Mato Grosso.

A COMISSÃO INTERGESTORES BIPARTITE DO ESTADO DE MATO GROSSO - CIB/MT, no uso de suas atribuições legais e considerando:

I - A RESOLUÇÃO CIB/MT Nº 134 DE 06 DE AGOSTO DE 2021, que dispõe sobre a atualização do Regimento Interno da Comissão Intergestores Bipartite do Estado de Mato Grosso - CIB/MT, Artigo 9º, inciso VIII - Expedir Resolução "*Ad Referendum*" em casos de extrema urgência e relevância, homologando-a na reunião ordinária da CIB subsequente a data da sua emissão juntamente com a presidência do COSEMS/MT, nas seguintes circunstâncias:

- a) Em atendimento a prazos estabelecidos em legislação vigente;
- b) Em atendimento a demandas de relevância extrema ao usuário do SUS advindas de catástrofes e situações críticas;
- c) Em caso de estabelecimento de situação custeada pelo fundo estadual de saúde que venha beneficiar o usuário do SUS.

RESOLVE:

Art. 1º- Aprovar a homologação da Resolução CIB/MT *Ad Referendum* nº 36, de 29 de março de 2022, referente ao cofinanciamento estadual excepcional de investimento para reforma e adaptação de uma Unidade de Pronto Atendimento - UPA no município de Diamantino, localizado na Região de Saúde Centro Norte Mato-Grossense, Estado de Mato Grosso.

Art. 2º- Esta Resolução entra em vigor na data da assinatura.

Cuiabá/MT, 27 de abril de 2022.

(Original assinado)
Kelluby de Oliveira
Presidente da CIB /MT

(Original assinado)
Marco Antônio Norberto Felipe
Presidente do COSEMS/MT

RESOLUÇÃO CIB/MT Nº 103 DE 27 DE ABRIL DE 2022.

Dispõe sobre a homologação da Resolução CIB/MT *Ad Referendum* nº 37, de 29 de março de 2022, referente ao cofinanciamento estadual excepcional de investimento em transporte sanitário com a finalidade de atender as demandas dos pacientes no transporte sanitário no âmbito do SUS, ao município de Dom Aquino, localizado na Região de Saúde Sul Mato-Grossense, Estado de Mato Grosso.

A COMISSÃO INTERGESTORES BIPARTITE DO ESTADO DE MATO GROSSO - CIB/MT, no uso de suas atribuições legais e considerando:

I - A RESOLUÇÃO CIB/MT Nº 134 DE 06 DE AGOSTO DE 2021, que dispõe sobre a atualização do Regimento Interno da Comissão Intergestores Bipartite do Estado de Mato Grosso - CIB/MT, Artigo 9º, inciso VIII - Expedir Resolução "*Ad Referendum*" em casos de extrema urgência e relevância, homologando-a na reunião ordinária da CIB subsequente a data da sua emissão juntamente com a presidência do COSEMS/MT, nas seguintes circunstâncias:

- a) Em atendimento a prazos estabelecidos em legislação vigente;
- b) Em atendimento a demandas de relevância extrema ao usuário do SUS advindas de catástrofes e situações críticas;
- c) Em caso de estabelecimento de situação custeada pelo fundo estadual de saúde que venha beneficiar o usuário do SUS.

RESOLVE:

Art. 1º- Aprovar a homologação da Resolução CIB/MT *Ad Referendum* nº 37, de 29 de março de 2022, referente ao cofinanciamento estadual excepcional de investimento em transporte sanitário com a finalidade de atender as demandas dos pacientes no transporte sanitário no âmbito do SUS, ao município de Dom Aquino, localizado na Região de Saúde Sul Mato-Grossense, Estado de Mato Grosso.

Art. 2º- Esta Resolução entra em vigor na data da assinatura.

Cuiabá/MT, 27 de abril de 2022.

(Original assinado)
Kelluby de Oliveira
Presidente da CIB /MT

(Original assinado)
Marco Antônio Norberto Felipe
Presidente do COSEMS/MT

RESOLUÇÃO CIB/MT Nº 104 DE 27 DE ABRIL DE 2022.

Dispõe sobre a homologação da Resolução CIB/MT *Ad Referendum* nº 38, de 30 de março de 2022, referente a operacionalização, distribuição, armazenamento e aplicação da vacina *Janssen (Johnson & Johnson)* contra a Covid-19, no âmbito do Estado de Mato Grosso, provenientes da 86ª remessa (98ª Pauta) advindas do Programa Nacional de Imunizações - PNI do Ministério da Saúde.

A COMISSÃO INTERGESTORES BIPARTITE DO ESTADO DE MATO GROSSO - CIB/MT, no uso de suas atribuições legais e considerando:

I - A RESOLUÇÃO CIB/MT Nº 134 DE 06 DE AGOSTO DE 2021, que dispõe sobre a atualização do Regimento Interno da Comissão Intergestores Bipartite do Estado de Mato Grosso - CIB/MT, Artigo 9º, inciso VIII - Expedir Resolução "*Ad Referendum*" em casos de extrema urgência e relevância, homologando-a na reunião ordinária da CIB subsequente a data da sua emissão juntamente com a presidência do COSEMS/MT, nas seguintes circunstâncias:

- Em atendimento a prazos estabelecidos em legislação vigente;
- Em atendimento a demandas de relevância extrema ao usuário do SUS advindas de catástrofes e situações críticas;
- Em caso de estabelecimento de situação custeada pelo fundo estadual de saúde que venha beneficiar o usuário do SUS.

RESOLVE:

Art. 1º- Aprovar a homologação da Resolução CIB/MT *Ad Referendum* nº 38, de 30 de março de 2022, referente a operacionalização, distribuição, armazenamento e aplicação da vacina *Janssen (Johnson & Johnson)* contra a Covid-19, no âmbito do Estado de Mato Grosso, provenientes da 86ª remessa (98ª Pauta) advindas do Programa Nacional de Imunizações - PNI do Ministério da Saúde.

Art. 2º- Esta Resolução entra em vigor na data da assinatura.

Cuiabá/MT, 27 de abril de 2022.

(Original assinado)
Kelluby de Oliveira
Presidente da CIB /MT

(Original assinado)
Marco Antônio Norberto Felipe
Presidente do COSEMS/MT

RESOLUÇÃO CIB/MT Nº 105 DE 27 DE ABRIL DE 2022.

Dispõe sobre a homologação da Resolução CIB/MT *Ad Referendum* nº 39, de 05 de abril de 2022, referente a retificação da Resolução CIB/MT *Ad Referendum* Nº 06 de 19 de janeiro de 2022, que dispõe sobre o Plano de Leitos de UTI Adulto e Pediátrico - RAS cumprindo as exigências para o funcionamento dos leitos de UTI Tipo II no Estado de Mato Grosso para o ano de 2022, homologada pela Resolução CIB/MT nº 25 de 10 de fevereiro de 2022.

A COMISSÃO INTERGESTORES BIPARTITE DO ESTADO DE MATO GROSSO - CIB/MT, no uso de suas atribuições legais e considerando:

I - A RESOLUÇÃO CIB/MT Nº 134 DE 06 DE AGOSTO DE 2021, que dispõe sobre a atualização do Regimento Interno da Comissão Intergestores Bipartite do Estado de Mato Grosso - CIB/MT, Artigo 9º, inciso VIII - Expedir Resolução "*Ad Referendum*" em casos de extrema urgência e relevância, homologando-a na reunião ordinária da CIB subsequente a data da sua emissão juntamente com a presidência do COSEMS/MT, nas seguintes circunstâncias:

- Em atendimento a prazos estabelecidos em legislação vigente;
- Em atendimento a demandas de relevância extrema ao usuário do SUS advindas de catástrofes e situações críticas;
- Em caso de estabelecimento de situação custeada pelo fundo estadual de saúde que venha beneficiar o usuário do SUS.

RESOLVE:

Art. 1º- Aprovar a homologação da Resolução CIB/MT *Ad Referendum* nº 39, de 05 de abril de 2022, referente a retificação ao CNES do Hospital Regional Hilda Strenger Ribeiro onde se lê CNES 0901727 leia-se 0901725.

Art. 2º- Esta Resolução entra em vigor na data da assinatura.

Cuiabá/MT, 27 de abril de 2022.

(Original assinado)
Kelluby de Oliveira
Presidente da CIB /MT

(Original assinado)
Marco Antônio Norberto Felipe
Presidente do COSEMS/MT

RESOLUÇÃO CIB/MT Nº 106 DE 27 DE ABRIL DE 2022.

Dispõe sobre a homologação da Resolução CIB/MT *Ad Referendum* nº 40, de 11 de abril de 2022, referente a operacionalização, distribuição, armazenamento e aplicação das vacinas *Janssen (Johnson & Johnson)* e *Pfizer/Comirnaty* contra a Covid-19, no âmbito do estado de Mato Grosso, provenientes da 87ª remessa (99ª Pauta e 100ª Pauta) advindas do Programa Nacional de Imunizações - PNI do Ministério da Saúde.

A COMISSÃO INTERGESTORES BIPARTITE DO ESTADO DE MATO GROSSO - CIB/MT, no uso de suas atribuições legais e considerando:

I - A RESOLUÇÃO CIB/MT Nº 134 DE 06 DE AGOSTO DE 2021, que dispõe sobre a atualização do Regimento Interno da Comissão Intergestores Bipartite do Estado de Mato Grosso - CIB/MT, Artigo 9º, inciso VIII - Expedir Resolução "*Ad Referendum*" em casos de extrema urgência e relevância, homologando-a na reunião ordinária da CIB subsequente a data da sua emissão juntamente com a presidência do COSEMS/MT, nas seguintes circunstâncias:

- Em atendimento a prazos estabelecidos em legislação vigente;
- Em atendimento a demandas de relevância extrema ao usuário do SUS advindas de catástrofes e situações críticas;
- Em caso de estabelecimento de situação custeada pelo fundo estadual de saúde que venha beneficiar o usuário do SUS.

RESOLVE:

Art. 1º- Aprovar a homologação da Resolução CIB/MT *Ad Referendum* nº 40, de 11 de abril de 2022, referente a operacionalização, distribuição, armazenamento e aplicação das vacinas *Janssen (Johnson & Johnson)* e *Pfizer/Comirnaty* contra a Covid-19, no âmbito do estado de Mato Grosso, provenientes da 87ª remessa (99ª Pauta e 100ª Pauta) advindas do Programa Nacional de Imunizações - PNI do Ministério da Saúde.

Art. 2º- Esta Resolução entra em vigor na data da assinatura.

Cuiabá/MT, 27 de abril de 2022.

(Original assinado)
Kelluby de Oliveira
Presidente da CIB /MT

(Original assinado)
Marco Antônio Norberto Felipe
Presidente do COSEMS/MT

RESOLUÇÃO CIB/MT Nº 107 DE 27 DE ABRIL DE 2022.

Dispõe sobre a homologação da Resolução CIB/MT *Ad Referendum* nº 41, de 11 de abril de 2022, referente ao Remanejamento/Repactuação de Recursos Financeiros destinados a Assistência de Média e Alta Complexidade do Estado de Mato Grosso, conforme Remanejamento/Protocolo no 251695772204 de 06 de abril de 2022, às 18:02:21 horas, gerado pelo SISMAC.

A COMISSÃO INTERGESTORES BIPARTITE DO ESTADO DE MATO GROSSO - CIB/MT, no uso de suas atribuições legais e considerando:

I - A RESOLUÇÃO CIB/MT Nº 134 DE 06 DE AGOSTO DE 2021, que dispõe sobre a atualização do Regimento Interno da Comissão Intergestores Bipartite do Estado de Mato Grosso - CIB/MT, Artigo 9º, inciso VIII - Expedir Resolução "*Ad Referendum*" em casos de extrema urgência e relevância, homologando-a na reunião ordinária da CIB subsequente a data da sua emissão juntamente com a presidência do COSEMS/MT, nas seguintes circunstâncias:

- Em atendimento a prazos estabelecidos em legislação vigente;
- Em atendimento a demandas de relevância extrema ao usuário do SUS advindas de catástrofes e situações críticas;
- Em caso de estabelecimento de situação custeada pelo fundo estadual de saúde que venha beneficiar o usuário do SUS.

RESOLVE:

Art. 1º- Aprovar a homologação da Resolução CIB/MT *Ad Referendum* nº 41, de 11 de abril de 2022, referente ao Remanejamento/Repactuação de Recursos Financeiros destinados a Assistência de Média e Alta Complexidade do Estado de Mato Grosso, conforme Remanejamento/Protocolo no 251695772204 de 06 de abril de 2022, às 18:02:21 horas, gerado pelo SISMAC.

Art. 2º- Esta Resolução entra em vigor na data da assinatura.

Cuiabá/MT, 27 de abril de 2022.

(Original assinado)
Kelluby de Oliveira
Presidente da CIB /MT

(Original assinado)
Marco Antônio Norberto Felipe
Presidente do COSEMS/MT

RESOLUÇÃO CIB/MT Nº 108 DE 27 DE ABRIL DE 2022.

Dispõe sobre a homologação da Resolução CIB/MT *Ad Referendum* nº 42, de 13 de abril de 2022, referente a Emenda Parlamentar Federal nº proposta nº 13964.502000/1220-03 no valor de R\$ 283.817,00 (duzentos e oitenta e três mil oitocentos e dezessete reais) para aquisição de transporte sanitário, ambulância Tipo A para atender a localidade de Nova Esperança, no município de Cotriguaçu, localizado na Região de Saúde Noroeste Mato-Grossense, Estado de Mato Grosso.

A COMISSÃO INTERGESTORES BIPARTITE DO ESTADO DE MATO GROSSO - CIB/MT, no uso de suas atribuições legais e considerando:

I - A RESOLUÇÃO CIB/MT Nº 134 DE 06 DE AGOSTO DE 2021, que dispõe sobre a atualização do Regimento Interno da Comissão Intergestores Bipartite do Estado de Mato Grosso - CIB/MT, Artigo 9º, inciso VIII - Expedir Resolução “*Ad Referendum*” em casos de extrema urgência e relevância, homologando-a na reunião ordinária da CIB subsequente a data da sua emissão juntamente com a presidência do COSEMS/MT, nas seguintes circunstâncias:

- Em atendimento a prazos estabelecidos em legislação vigente;
- Em atendimento a demandas de relevância extrema ao usuário do SUS advindas de catástrofes e situações críticas;
- Em caso de estabelecimento de situação custeada pelo fundo estadual de saúde que venha beneficiar o usuário do SUS.

RESOLVE:

Art. 1º- Aprovar a homologação da Resolução CIB/MT *Ad Referendum* nº 42, de 13 de abril de 2022, referente a Emenda Parlamentar Federal nº proposta nº 13964.502000/1220-03 no valor de R\$ 283.817,00 (duzentos e oitenta e três mil oitocentos e dezessete reais) para aquisição de transporte sanitário, ambulância Tipo A para atender a localidade de Nova Esperança, no município de Cotriguaçu, localizado na Região de Saúde Noroeste Mato-Grossense, Estado de Mato Grosso.

Art. 2º- Esta Resolução entra em vigor na data da assinatura.

Cuiabá/MT, 27 de abril de 2022.

(Original assinado)
Kelluby de Oliveira
Presidente da CIB /MT

(Original assinado)
Marco Antônio Norberto Felipe
Presidente do COSEMS/MT

RESOLUÇÃO CIB/MT Nº 109 DE 27 DE ABRIL DE 2022.

Dispõe sobre a homologação da Resolução CIB/MT *Ad Referendum* nº 43, de 13 de abril de 2022, referente a Emenda Parlamentar Federal nº 3977750005/2022, proposta nº 10.302.5018.8535.0051 no valor de R\$ 245.720,00 (duzentos e quarenta e cinco mil setecentos e vinte reais) para aquisição de ambulância Tipo A para atender o município de Brasnorte, localizado na Região de Saúde Noroeste Mato-Grossense, Estado de Mato Grosso.

A COMISSÃO INTERGESTORES BIPARTITE DO ESTADO DE MATO GROSSO - CIB/MT, no uso de suas atribuições legais e considerando:

I - A RESOLUÇÃO CIB/MT Nº 134 DE 06 DE AGOSTO DE 2021, que dispõe sobre a atualização do Regimento Interno da Comissão Intergestores Bipartite do Estado de Mato Grosso - CIB/MT, Artigo 9º, inciso VIII - Expedir Resolução “*Ad Referendum*” em casos de extrema urgência e relevância, homologando-a na reunião ordinária da CIB subsequente a data da sua emissão juntamente com a presidência do COSEMS/MT, nas seguintes circunstâncias:

- Em atendimento a prazos estabelecidos em legislação vigente;
- Em atendimento a demandas de relevância extrema ao usuário do SUS advindas de catástrofes e situações críticas;
- Em caso de estabelecimento de situação custeada pelo fundo estadual de saúde que venha beneficiar o usuário do SUS.

RESOLVE:

Art. 1º- Aprovar a homologação da Resolução CIB/MT *Ad Referendum* nº 43, de 13 de abril de 2022, referente a Emenda Parlamentar Federal nº 3977750005/2022, proposta nº 10.302.5018.8535.0051 no valor de R\$ 245.720,00 (duzentos e quarenta e cinco mil setecentos e vinte reais) para aquisição de ambulância Tipo A para atender o município de Brasnorte, localizado na Região de Saúde Noroeste Mato-Grossense, Estado de Mato Grosso.

Art. 2º- Esta Resolução entra em vigor na data da assinatura.

Cuiabá/MT, 27 de abril de 2022.

(Original assinado)
Kelluby de Oliveira
Presidente da CIB /MT

(Original assinado)
Marco Antônio Norberto Felipe
Presidente do COSEMS/MT

RESOLUÇÃO CIB/MT Nº 110 DE 27 DE ABRIL DE 2022.

Dispõe sobre a Emenda Parlamentar Federal nº 13840.464000/1220-01 para aquisição de 01 (uma) Ambulância Tipo A - Simples no valor de R\$ 250.000,00 (duzentos e cinquenta mil reais) para o município de Nova Lacerda, localizado na Região de Saúde Sudoeste Mato-Grossense, Estado de Mato Grosso.

A COMISSÃO INTERGESTORES BIPARTITE DO ESTADO DE MATO GROSSO - CIBMT, no uso de suas atribuições legais e considerando:

I - A Lei Complementar nº 141, de 13 de janeiro de 2012, que regulamenta o § 3º do art. 198 da Constituição Federal para dispor sobre os valores mínimos a serem aplicados anualmente pela União, Estados, Distritos Federal e Municípios em ações e serviços públicos de saúde; estabelece os critérios de rateio dos recursos de transferência para a saúde e as normas de fiscalização, avaliação e controle das despesas com saúde nas 3(três) esferas de governo; revoga dispositivos das Leis nº 8.080, de 19 de setembro de 1990, e 8.689, de 27 de julho de 1993;

II - O Decreto Federal nº 7.508, de 28 de junho de 2011, que dispõe sobre o Contrato Organizativo da Ação Pública da Saúde que define responsabilidades, indicadores e metas de saúde, critérios de avaliação de desempenho, recursos financeiros que serão disponibilizados, forma de controle e fiscalização de sua execução e demais elementos necessários à implementação integrada das ações e serviços de saúde;

III- A Portaria GM/MS nº 3.134, de 17 de dezembro de 2013, que dispõe sobre a transferência de recursos financeiros de investimento do Ministério da Saúde e Estado, Distrito Federal e Municípios, destinados à aquisição de equipamentos e matérias permanentes para a expansão e consolidação do Sistema Único de saúde -SUS e cria a Relação Nacional de Equipamentos e Materiais Permanentes financiáveis para o SUS - RENAME e o Programa de Cooperação Técnica -PROCOT no âmbito do Ministério da Saúde;

IV- A Portaria GM/MS nº 966, de 11 de maio de 2016 que habilita os Municípios e os Estados a receberem os recursos destinados à aquisição de equipamentos e material permanente para estabelecimentos de saúde;

V- A Portaria GM/MS nº 1.483, de 01 de julho de 2021 que “altera a Portaria de Consolidação GM/MS nº 6 de 28 de setembro de 2017, para dispõe sobre a aplicação de recurso de programação e de emendas parlamentares para aquisição de Ambulância de Transporte Tipo A - Simples Remoção;

VI- O Parecer Técnico nº 002/2022 de 15 de março de 2022 do Escritório Regional de Pontes e Lacerda;

VII - A Proposição Operacional da Comissão Intergestores Regional Sudoeste Mato-Grossense - CIR/SOMT nº 002, de 17 de março de 2022, que propõe aquisição de Ambulância -Tipo A -Simples Remoção Proposta nº 13840.464000/1220- 01 por meio de Emenda Parlamentar Federal no valor total de R\$ 250.000,00 (Duzentos e cinquenta mil reais) destinado ao município de Nova Lacerda, pertencente à Região Sudoeste do Estado de Mato Grosso.

RESOLVE:

Art. 1º- Aprovar aquisição de Ambulância Tipo A - Simples Remoção, Proposta nº 13840.464000/1220- 01, no valor total de R\$ 250.000,00 (duzentos e cinquenta mil reais) por meio de Emenda Parlamentar Federal, para atender a Secretaria Municipal de Saúde de Nova Lacerda, CNES 6607357, município de Nova Lacerda pertencente à Região de Saúde Sudoeste Mato-Grossense, Estado de Mato Grosso.

Art. 2º- Esta Resolução entra em vigor na data de sua assinatura.

Cuiabá, 27 de abril de 2022.

(Original assinado)
Kelluby de Oliveira
Presidente da CIB /MT

(Original assinado)
Marco Antônio Norberto Felipe
Presidente do COSEMS/MT

RESOLUÇÃO CIB/MT Nº 111 DE 27 DE ABRIL DE 2022.

Dispõe sobre a Emenda Parlamentar Federal nº 11404.669000/1220-01 no valor de R\$ 284.000,00 (duzentos e oitenta e quatro mil reais) para o município de Ribeirão Cascalheira, localizado na Região de Saúde Médio Araguaia, Estado de Mato Grosso.

A COMISSÃO INTERGESTORES BIPARTITE DO ESTADO DE MATO GROSSO - CIBMT, no uso de suas atribuições legais e considerando:

I - A Lei Complementar nº 141, de 13 de janeiro de 2012, que regulamenta o § 3º do art. 198 da Constituição Federal para dispor sobre os valores mínimos a serem aplicados anualmente pela União, Estados, Distritos Federal e Municípios em ações e serviços públicos de saúde; estabelece os critérios de rateio dos recursos de transferência para a saúde e as normas de fiscalização, avaliação e controle das despesas com saúde nas

3(três) esferas de governo; revoga dispositivos das Leis nº 8.080, de 19 de setembro de 1990, e 8.689, de 27 de julho de 1993;

II - O Decreto Federal nº 7.508, de 28 de junho de 2011, que dispõe sobre o Contrato Organizativo da Ação Pública da Saúde que define responsabilidades, indicadores e metas de saúde, critérios de avaliação de desempenho, recursos financeiros que serão disponibilizados, forma de controle e fiscalização de sua execução e demais elementos necessários à implementação integrada das ações e serviços de saúde;

III- A Portaria GM/MS nº 3.134, de 17 de dezembro de 2013, que dispõe sobre a transferência de recursos financeiros de investimento do Ministério da Saúde e Estado, Distrito Federal e Municípios, destinados à aquisição de equipamentos e matérias permanentes para a expansão e consolidação do Sistema Único de saúde _SUS e cria a Relação Nacional de Equipamentos e Materiais Permanentes financiáveis para o SUS - RENAME e o Programa de Cooperação Técnica -PROCOT no âmbito do Ministério da Saúde;

IV- A Portaria nº 1.483 de 01 de julho de 2021, que “altera a Portaria de Consolidação GM/MS nº 6 de 28 de setembro de 2017, para dispõe sobre a aplicação de recurso de programação e de emendas parlamentares para aquisição de Ambulância de Transporte Tipo A - Simples Remoção;

V - A Nota Técnica nº 001/2021/GBEX/SES, que orienta quanto a aplicação de recursos oriundos de Emendas Parlamentares destinados aos Estados, Distrito Federal e Municípios;

VI_ A Resolução do Conselho Municipal de Saúde - CMS de R Ribeirão Cascalheira nº 003 de 18 de março de 2022, que aprova o projeto técnico de Emenda Parlamentar para aquisição de uma ambulância Tipo A para o município;

VII - O Parecer Técnico do ERS AB nº 005/2022, referente a destinação dos recursos objeto desse parecer para aquisição de uma ambulância Tipo A para remoção simples eletiva, modelo Furgão a ser disponibilizado para a Secretaria Municipal de Ribeirão Cascalheira.

RESOLVE:

Art. 1º- Aprovar aquisição de 01 (uma) Ambulância Tipo A - Simples, por meio de Emenda Parlamentar nº 11404.669000/1220-01 no valor de R\$ 284.000,00 (duzentos e oitenta e quatro mil reais) para o município de Ribeirão Cascalheira, localizado na Região de Saúde Médio Araguaia, Estado de Mato Grosso.

Art. 2º - Esta Resolução entra em vigor na data de sua assinatura.

Cuiabá, 27 de abril de 2022.

(Original assinado)
Kelluby de Oliveira
Presidente da CIB /MT

(Original assinado)
Marco Antônio Norberto Felipe
Presidente do COSEMS/MT

RESOLUÇÃO CIB/MT Nº 112 DE 27 DE ABRIL DE 2022.

Dispõe sobre a Emenda Parlamentar Federal proposta nº 97536.3880001/22-002 para aquisição de 01 (uma) Ambulância Tipo A - Simples, no valor de R\$ 283.817,00 (duzentos e oitenta e três mil oitocentos e dezessete reais) para o município de Juara, Região de Saúde Vale do Arinos, Estado de Mato Grosso.

A COMISSÃO INTERGESTORES BIPARTITE DO ESTADO DE MATO GROSSO - CIBMT, no uso de suas atribuições legais e considerando:

I - A Lei Complementar nº 141, de 13 de janeiro de 2012, que regulamenta o § 3º do art. 198 da Constituição Federal para dispor sobre os valores mínimos a serem aplicados anualmente pela União, Estados, Distritos Federal e Municípios em ações e serviços públicos de saúde; estabelece os critérios de rateio dos recursos de transferência para a saúde e as normas de fiscalização, avaliação e controle das despesas com saúde nas 3(três) esferas de governo; revoga dispositivos das Leis nº 8.080, de 19 de setembro de 1990, e 8.689, de 27 de julho de 1993;

II - O Decreto Federal nº 7.508, de 28 de junho de 2011, que dispõe sobre o Contrato Organizativo da Ação Pública da Saúde que define responsabilidades, indicadores e metas de saúde, critérios de avaliação de desempenho, recursos financeiros que serão disponibilizados, forma de controle e fiscalização de sua execução e demais elementos necessários à implementação integrada das ações e serviços de saúde;

III- A Portaria GM/MS nº 3.134, de 17 de dezembro de 2013, que dispõe sobre a transferência de recursos financeiros de investimento do Ministério da Saúde e Estado, Distrito Federal e Municípios, destinados à aquisição de equipamentos e matérias permanentes para a expansão e consolidação do Sistema Único de saúde _SUS e cria a Relação Nacional de Equipamentos e Materiais Permanentes financiáveis para o SUS - RENAME e o Programa de Cooperação Técnica -PROCOT no âmbito do Ministério da Saúde;

IV- A Portaria nº 1.483 de 01 de julho de 2021, que “altera a Portaria de Consolidação GM/MS nº 6 de 28 de setembro de 2017, para dispõe sobre a aplicação de recurso de programação e de emendas parlamentares para aquisição de Ambulância de Transporte Tipo A - Simples Remoção;

V - A Nota Técnica nº 001/2021/GBEX/SES, que orienta quanto a aplicação de recursos oriundos de Emendas Parlamentares destinados aos Estados, Distrito Federal e Municípios;

VI - A Resolução do Conselho Municipal de Saúde Ad Referendum - CMS de Juara nº 008 de 11 de abril de 2022, que aprova a proposta nº 97536.3880001/22-002 Emenda Parlamentar para aquisição de uma ambulância Tipo A, no valor de R\$ 283.817,00 (duzentos e oitenta e três mil oitocentos e dezessete reais) para o município de Juara, Região de Saúde Vale do Arinos, Estado de Mato Grosso;

VII - O Parecer Técnico do ERS de Juara nº 001/2022 de 11 de abril de 2022, emitido pelos setores de regulação e Controle e Avaliação do ERS Juara.

RESOLVE:

Art. 1º- Aprovar a aquisição de 01 (uma) Ambulância Tipo A - Simples, por meio de Emenda Parlamentar a proposta nº 97536.3880001/22-002 no valor de R\$ 283.817,00 (duzentos e oitenta e três mil oitocentos e dezessete reais) para o município de Juara, Região de Saúde Vale do Arinos, Estado de Mato Grosso.

Art. 2º - Esta Resolução entra em vigor na data de sua assinatura.

Cuiabá, 27 de abril de 2022.

(Original assinado)
Kelluby de Oliveira
Presidente da CIB /MT

(Original assinado)
Marco Antônio Norberto Felipe
Presidente do COSEMS/MT

RESOLUÇÃO CIB/MT Nº 113 DE 27 DE ABRIL DE 2022.

Dispõe sobre a Emenda Parlamentar Federal nº 11412592000/1220-05 para Aquisição de 01(uma) Ambulância Tipo A no valor total de R\$ 245.720,00 (duzentos e quarenta e cinco mil, setecentos e vinte reais) para o município de Rosário Oeste, localizado na Região de Saúde Centro Norte Mato-Grossense, Estado de Mato Grosso.

A COMISSÃO INTERGESTORES BIPARTITE DO ESTADO DE MATO GROSSO - CIBMT, no uso de suas atribuições legais e considerando:

I - A Lei Complementar nº 141, de 13 de janeiro de 2012, que regulamenta o § 3º do art. 198 da Constituição Federal para dispor sobre os valores mínimos a serem aplicados anualmente pela União, Estados, Distritos Federal e Municípios em ações e serviços públicos de saúde; estabelece os critérios de rateio dos recursos de transferência para a saúde e as normas de fiscalização, avaliação e controle das despesas com saúde nas 3(três) esferas de governo; revoga dispositivos das Leis nº 8.080, de 19 de setembro de 1990, e 8.689, de 27 de julho de 1993;

II - O Decreto Federal nº 7.508, de 28 de junho de 2011, que dispõe sobre o Contrato Organizativo da Ação Pública da Saúde que define responsabilidades, indicadores e metas de saúde, critérios de avaliação de desempenho, recursos financeiros que serão disponibilizados, forma de controle e fiscalização de sua execução e demais elementos necessários à implementação integrada das ações e serviços de saúde;

III- A Portaria GM/MS nº 3.134, de 17 de dezembro de 2013, que dispõe sobre a transferência de recursos financeiros de investimento do Ministério da Saúde e Estado, Distrito Federal e Municípios, destinados à aquisição de equipamentos e matérias permanentes para a expansão e consolidação do Sistema Único de saúde _SUS e cria a Relação Nacional de Equipamentos e Materiais Permanentes financiáveis para o SUS - RENAME e o Programa de Cooperação Técnica -PROCOT no âmbito do Ministério da Saúde;

IV- A Portaria nº 1.483 de 01 de julho de 2021, que “altera a Portaria de Consolidação GM/MS nº 6 de 28 de setembro de 2017, para dispõe sobre a aplicação de recurso de programação e de emendas parlamentares para aquisição de Ambulância de Transporte Tipo A - Simples Remoção;

V - A Nota Técnica nº 001/2021/GBEX/SES, que orienta quanto a aplicação de recursos oriundos de Emendas Parlamentares destinados aos Estados, Distrito Federal e Municípios;

VI_ A Resolução do Conselho Municipal de Saúde - CMS de Rosário Oeste nº 005/2022 de 09 de março de 2022, que aprova o projeto técnico de Emenda Parlamentar para aquisição de uma ambulância Tipo A para o município;

VII - O Parecer Técnico do ERS Diamantino nº 001/2022 de 14 de março de 2022, que dispõe sobre a aprovação de projeto técnico de implantação do transporte sanitário eletivo no município de Rosário Oeste.

RESOLVE:

Art. 1º- Aprovar aquisição de 01 (uma) Ambulância Tipo A - Simples, por meio de Emenda Parlamentar nº 11412592000/1220-05 no valor de R\$ 245.720,00 (duzentos e quarenta e cinco mil, setecentos e vinte reais) para o município de Rosário Oeste, localizado na Região de Saúde Centro Norte Mato-Grossense, Estado de Mato Grosso.

Art. 2º - Esta Resolução entra em vigor na data de sua assinatura.

Cuiabá, 27 de abril de 2022.

(Original assinado)
Kelluby de Oliveira
Presidente da CIB /MT

(Original assinado)
Marco Antônio Norberto Felipe
Presidente do COSEMS/MT

RESOLUÇÃO CIB/MT Nº 114 DE 27 DE ABRIL DE 2022.

Dispõe sobre a Emenda Parlamentar Federal nº proposta nº 97519.225000/1220-07, no valor de R\$ 300.000,00 (trezentos mil reais) para aquisição de uma ambulância tipo A, para o município de Campo Verde, situado na Região de Saúde Sul Mato-Grossense, Estado de Mato Grosso.

A COMISSÃO INTERGESTORES BIPARTITE DO ESTADO DE MATO GROSSO - CIBMT, no uso de suas atribuições legais e considerando:

I - A Lei Complementar nº 141, de 13 de janeiro de 2012, que regulamenta o § 3º do art. 198 da Constituição Federal para dispor sobre os valores mínimos a serem aplicados anualmente pela União, Estados, Distritos Federal e Municípios em ações e serviços públicos de saúde; estabelece os critérios de rateio dos recursos de transferência para a saúde e as normas de fiscalização, avaliação e controle das despesas com saúde nas 3 (três) esferas de governo; revoga dispositivos das Leis nº 8.080, de 19 de setembro de 1990, e 8.689, de 27 de julho de 1993;

II - O Decreto Federal nº 7.508, de 28 de junho de 2011, que dispõe sobre o Contrato Organizativo da Ação Pública da Saúde que define responsabilidades, indicadores e metas de saúde, critérios de avaliação de desempenho, recursos financeiros que serão disponibilizados, forma de controle e fiscalização de sua execução e demais elementos necessários à implementação integrada das ações e serviços de saúde;

III - A Portaria GM/MS nº 3.134, de 17 de dezembro de 2013, que dispõe sobre a transferência de recursos financeiros de investimento do Ministério da Saúde e Estado, Distrito Federal e Municípios, destinados à aquisição de equipamentos e matérias permanentes para a expansão e consolidação do Sistema Único de saúde - SUS e cria a Relação Nacional de Equipamentos e Materiais Permanentes financiáveis para o SUS - RENAME e o Programa de Cooperação Técnica - PROCOT no âmbito do Ministério da Saúde;

IV - A Portaria nº 1.483 de 01 de julho de 2021, que "altera a Portaria de Consolidação GM/MS nº 6 de 28 de setembro de 2017, para dispõe sobre a aplicação de recurso de programação e de emendas parlamentares para aquisição de Ambulância de Transporte Tipo A - Simples Remoção;

V - A Nota Técnica nº 001/2021/GBEX/SES, que orienta quanto a aplicação de recursos oriundos de Emendas Parlamentares destinados aos Estados, Distrito Federal e Municípios;

VI - A Resolução do Conselho Municipal de Saúde - CMS de Campo Verde nº 005 de 09 de março de 2022, que aprova recurso de Emenda Parlamentar Federal para aquisição de equipamento/material permanente, ambulância tipo A para o município de Campo Verde.

RESOLVE:

Art. 1º- Aprovar a aquisição de uma ambulância tipo A, no valor de R\$ 300.000,00 (trezentos mil reais), por meio da Emenda Parlamentar Federal, proposta nº 97519.225000/1220-07, para o município de Campo Verde, localizado na Região de Saúde Sul Mato-Grossense, do Estado de Mato Grosso.

Art. 2º - Esta Resolução entra em vigor na data de sua assinatura.

Cuiabá, 27 de abril de 2022.

(Original assinado)
Kelluby de Oliveira
Presidente da CIB /MT

(Original assinado)
Marco Antônio Norberto Felipe
Presidente do COSEMS/MT

RESOLUÇÃO CIB/MT Nº 115 DE 27 DE ABRIL DE 2022.

Dispõe sobre a Emenda Parlamentar Federal Proposta nº 13869864000/1220-02 para aquisição de 01 (uma) Ambulância Tipo A - no valor de R\$ 245.720,00 (duzentos e quarenta e cinco mil, setecentos e vinte mil reais) para o município de Nortelândia, localizado na Região de Saúde Centro Norte Mato-Grossense, Estado de Mato Grosso.

A COMISSÃO INTERGESTORES BIPARTITE DO ESTADO DE MATO GROSSO - CIBMT, no uso de suas atribuições legais e considerando:

I - A Lei Complementar nº 141, de 13 de janeiro de 2012, que regulamenta o § 3º do art. 198 da Constituição Federal para dispor sobre os valores mínimos a serem aplicados anualmente pela União, Estados, Distritos Federal e Municípios em ações e serviços públicos de saúde; estabelece os critérios de rateio dos recursos de transferência para a saúde e as normas de fiscalização, avaliação e controle das despesas com saúde nas 3 (três) esferas de governo; revoga dispositivos das Leis nº 8.080, de 19 de setembro de 1990, e 8.689, de 27 de julho de 1993;

II - O Decreto Federal nº 7.508, de 28 de junho de 2011, que dispõe sobre o Contrato Organizativo da Ação Pública da Saúde que define responsabilidades, indicadores e metas de saúde, critérios de avaliação de desempenho, recursos financeiros que serão disponibilizados, forma de controle e fiscalização de sua execução e demais elementos necessários à implementação integrada das ações e serviços de saúde;

III - A Portaria GM/MS nº 966 de 11 de maio de 2016 que habilita os Municípios e os Estados a receberem os recursos destinados à aquisição

de equipamentos e material permanente para estabelecimentos de saúde;
IV - Portaria GM/MS de Consolidação Nº 6 de 28 de setembro de 2017, consolidação das normas sobre o financiamento e a transferência dos recursos federais para as ações e os serviços de saúde do Sistema Único de Saúde;

V - A Portaria GM/MS nº 1.483 de 01 de julho de 2021 que "altera a Portaria de Consolidação nº 6 de 28 de setembro de 2017, sobre a aplicação de recurso de programação de emendas parlamentares para aquisição de Ambulância de Transporte Tipo A - Simples Remoção;

VI - A Nota Técnica Nº 001/2021/GBEX/SES, que orienta quanto a aplicação de recursos oriundos de Emendas Parlamentares destinadas aos Estados, Distrito Federal e Municípios;

VII - A Proposição Operacional da Comissão Intergestores Regional CIR-CN/MT - Nº 005, de 12 de abril de 2022, que propõe aprovação de aquisição de Ambulância -Tipo A -Proposta Nº 13869864000/1220-02 por meio de Emenda Parlamentar Federal no valor total de R\$ 245.720,00 (duzentos e quarenta e cinco mil, setecentos e vinte mil reais) destinado ao município de Nortelândia pertencente à Região Sudoeste do Estado de Mato Grosso;

VIII - Parecer Técnico do ERS Diamantino Nº 003/2022 de 11 de abril de 2022 que dispõe sobre a aprovação de projeto técnico de implantação do transporte sanitário eletivo no município de Nortelândia.

RESOLVE:

Art. 1º- Aprovar aquisição de 01 (uma) Ambulância Tipo A, por meio de Emenda Parlamentar Federal Proposta Nº 13869864000/1220-02, no valor de R\$ 245.720,00, (duzentos e quarenta e cinco mil, setecentos e vinte mil reais) para atender a Secretária Municipal de Saúde do município de Nortelândia, pertencente à Região de Saúde Centro Norte Mato-Grossense, Estado de Mato Grosso.

Art. 2º - Esta Resolução entra em vigor na data de sua assinatura.

Cuiabá, 27 de abril de 2022.

(Original assinado)
Kelluby de Oliveira
Presidente da CIB /MT

(Original assinado)
Marco Antônio Norberto Felipe
Presidente do COSEMS/MT

RESOLUÇÃO CIB/MT Nº 116 DE 27 DE ABRIL DE 2022.

Dispõe sobre o Projeto Técnico de Implantação de serviços de radiologia e aquisição de um aparelho de Raio X fixo digital, por meio de Emenda Parlamentar Federal Nº 13869864000/122004, no valor de 354.280,00 (trezentos e cinquenta e quatro mil e duzentos e oitenta reais). para o município de Nortelândia, situado na Região de Saúde Centro Norte Mato-Grossense, Estado de Mato Grosso.

A COMISSÃO INTERGESTORES BIPARTITE DO ESTADO DE MATO GROSSO - CIB/MT, no uso de suas atribuições legais e considerando:

I - A Lei 8.080, de 19 de setembro de 1990, que dispõe sobre as condições para a promoção, proteção e recuperação da saúde, a organização e o funcionamento dos serviços correspondentes e dá outras providências;

II - A RDC nº 50 de 21/02/2002, que dispõe sobre o Regulamento Técnico para planejamento, programação, elaboração e avaliação de projetos físicos de estabelecimentos assistenciais de saúde;

III - A Portaria nº 453 de 1º de junho de 1998, que estabelece Diretrizes de Proteção Radiológica a Radiodiagnóstico Médico e Odontológico;

IV - A Proposição Operacional da Comissão Intergestores Regional - CIR-CN/MT Nº 007, de 20 de abril de 2022, que aprova do Projeto Técnico de Implantação de serviços de radiologia e aquisição de um aparelho de Raio X fixo digital por Emenda Parlamentar Federal nº 13869864000/122004 para o Município de Nortelândia-MT;

V - O planejamento dos serviços de apoio diagnóstico deve ser orientado pelos princípios e diretrizes do SUS e os critérios para a organização da sua rede assistencial levam em consideração tanto a população de abrangência como a de serviços e ações a serem desenvolvidas em cada nível de atenção de forma coerente e articulada com os demais serviços do SUS.

VI - A necessidade de fortalecimento dos serviços ambulatoriais e hospitalares do SUS.

RESOLVE:

Art. 1º. Aprovar o Projeto Técnico de Implantação de serviços de radiologia e aquisição de um aparelho de Raio X fixo digital, por meio de Emenda Parlamentar Federal Nº 13869864000/122004, no valor de 354.280,00 (trezentos e cinquenta e quatro mil e duzentos e oitenta reais). para o município de Nortelândia, situado na Região de Saúde Centro Norte Mato-Grossense, Estado de Mato Grosso.

Art. 2º. Esta Resolução entra em vigor na data de sua assinatura.

Cuiabá/MT, 27 de abril de 2022.

(Original assinado)
Kelluby de Oliveira
Presidente da CIB /MT

(Original assinado)
Marco Antônio Norberto Felipe
Presidente do COSEMS/MT

RESOLUÇÃO CIB/MT Nº 117 DE 27 DE ABRIL DE 2022.

Dispõe sobre a proposta para realização de procedimentos ambulatoriais de média e alta complexidade do Programa Mais MT Cirurgias, apresentada pela Secretaria Municipal de Saúde de Araguainha, localizado na Região de Saúde Sul Mato-Grossense, Estado de Mato Grosso.

A COMISSÃO INTERGESTORES BIPARTITE DO ESTADO DE MATO GROSSO CIB/MT, no uso de suas atribuições legais e considerando:

I - A Lei nº 8.080 de 19 de setembro de 1.990 que dispõe sobre as condições para a promoção, proteção e recuperação da saúde, a organização e o funcionamento dos serviços correspondentes e dá outras providências;

II - O Decreto nº 7.508, de 28 de junho de 2011, que regulamenta a Lei nº 8.080/1990 e dispõe sobre a organização do Sistema Único de Saúde (SUS), o planejamento da saúde, assistência à saúde e a articulação Inter federativa;

III - O Decreto Estadual nº 1.018 de 15 de julho de 2021 que cria o Programa Mais MT Cirurgias - Programa Estadual de Cirurgias Eletivas no âmbito do Estado de Mato Grosso e dá outras providências;

IV. O Decreto Estadual nº 1.109 de 21 de setembro de 2021 que altera o Decreto nº 1.018 de 15 de julho de 2021, que cria o Programa Mais MT Cirurgias - Programa Estadual de Cirurgias Eletivas no âmbito do Estado de Mato Grosso e dá outras providências;

V - A Portaria nº 811/2021/GBSES de 24 de setembro de 2011 que altera a Portaria nº 468/2021/GBSES que trata dos critérios para o financiamento estadual ao Programa Mais MT Cirurgias 2021 no território do estado de Mato Grosso, exceto para os Hospitais Regionais sob gestão direta do Estado, e dá outras providências;

VI - A Nota Técnica nº 001/2021/SUREG/GBSAREG/SUS/SES-MT que estabelece critérios específicos da Regulação do Acesso aos serviços Ambulatoriais e Hospitalares para a realização do Programa Mais MT Cirurgias 2021;

VII - A Nota Técnica nº 003/2021/SPCA/GBSAREG/SES-MT que apresenta orientações relacionadas ao Programa Mais MT Cirurgias 2021;

VIII - A Proposta nº 186 apresentada pela Secretaria Municipal de Saúde de Araguainha para realização de procedimentos ambulatoriais de média e alta complexidade do Programa Mais MT Cirurgias;

IX - A Proposição Operacional da Comissão Intergestores Regional Sul Mato-Grossense - CIR/SMT nº 016 de 19 de abril de 2022, que aprova o Plano de Ação do Programa Mais MT apresentada pela Secretaria Municipal de Saúde de Araguainha para execução de procedimentos ambulatoriais de média e alta complexidade, totalizando o valor de R\$ 5.742,08 (cinco mil setecentos e quarenta e dois reais e oito centavos), para atender o município de Araguainha Região de Saúde Sul Mato-Grossense.

RESOLVE:

Art. 1º - Aprovar a Proposta nº 186, referente à execução de 21 procedimentos ambulatoriais de média e alta complexidade, apresentada pela Secretaria Municipal de Saúde de Araguainha, totalizando o valor de R\$ 5.742,08 (cinco mil setecentos e quarenta e dois reais e oito centavos), para a Região de Saúde Sul Mato-Grossense, Estado de Mato Grosso, conforme Anexo Único desta Resolução.

Art. 2º - Será efetuada a antecipação do pagamento de 30% (trinta por cento) do valor total da proposta, que corresponde a R\$ 1.722,62 (hum mil setecentos e vinte e dois reais e sessenta e dois centavos), após publicação de portaria de ordenamento de despesa, conforme Item 7.4 da Nota Técnica nº 003/2021/SPCA/GBSAREG/SES-MT.

Art. 3º - Os procedimentos ambulatoriais constantes da proposta aprovada, visam atender o município de Araguainha, Região de Saúde Sul Matogrossense do Estado de Mato Grosso e os pacientes serão encaminhados pelo Complexo Regulador Regional Sul Matogrossense/ERS Rondonópolis, seguindo a ordem cronológica da fila de espera.

Art. 4º Fica condicionado o início da execução dos procedimentos ambulatoriais de média e alta complexidade após o envio dos Laudos de Solicitação de Autorização de Internação Hospitalar - AIH's e Formulários de Solicitação e Autorização de Procedimentos de média e alta Complexidade - APAC's ao Complexo Regulador Regional Sul/ERS-Rondonópolis/SGR/SES-MT para validação conforme preconiza a Nota técnica nº 001/2021/SUREG/GBSAREG/SUS/SES-MT.

Art. 5º - Esta Resolução entra em vigor na data da assinatura.

Cuiabá, 27 de abril de 2022.

(Original assinado)
Kelluby de Oliveira
Presidente da CIB /MT

(Original assinado)
Marco Antônio Norberto Felipe
Presidente do COSEMS/MT

ANEXO ÚNICO DA RESOLUÇÃO CIB/MT Nº 117, DE 27 DE ABRIL DE 2022.

SECRETARIA ESTADUAL DE SAÚDE DE MATO GROSSO
SECRETARIA ADJUNTA DE ATENÇÃO E VIGILÂNCIA À SAÚDE
SISTEMA PARA GESTÃO DE PROPOSTAS PARA CIRURGIAS ELETIVAS

Orçamento:

Unidade	Procedimento	Quantidade	Contrapartida	Total
2701847 - CLINICA RADIOLOGICA DR BERTINETTI LTDA	0206010079 - TOMOGRAFIA COMPUTADORIZADA DO CRANIO	5	R\$ 194,88	R\$ 974,40
2701847 - CLINICA RADIOLOGICA DR BERTINETTI LTDA	0206010036 - TOMOGRAFIA COMPUTADORIZADA DE COLUMA TORACICA C/ OU S/ CONTRASTE	1	R\$ 173,52	R\$ 173,52
2701847 - CLINICA RADIOLOGICA DR BERTINETTI LTDA	0206030037 - TOMOGRAFIA COMPUTADORIZADA DE PELVE / BACIA / ABDOMEN INFERIOR	1	R\$ 277,26	R\$ 277,26
2701847 - CLINICA RADIOLOGICA DR BERTINETTI LTDA	0207010064 - RESSONANCIA MAGNETICA DE CRANIO	5	R\$ 537,50	R\$ 2.687,50
2701847 - CLINICA RADIOLOGICA DR BERTINETTI LTDA	0207010048 - RESSONANCIA MAGNETICA DE COLUMA LOMBO-SACRA	1	R\$ 537,50	R\$ 537,50
2701847 - CLINICA RADIOLOGICA DR BERTINETTI LTDA	0207030022 - RESSONANCIA MAGNETICA DE BACIA / PELVE / ABDOMEN INFERIOR	1	R\$ 537,50	R\$ 537,50
2701847 - CLINICA RADIOLOGICA DR BERTINETTI LTDA	0205010040 - ULTRASSONOGRAFIA DOPPLER COLORIDO DE VASOS	7	R\$ 79,20	R\$ 554,40
		21	R\$ 2.337,36	R\$ 5.742,08

RESOLUÇÃO CIB/MT Nº 118 DE 27 DE ABRIL DE 2022.

Dispõe sobre a proposta para realização de procedimentos ambulatoriais de média e alta complexidade do Programa Mais MT Cirurgias, apresentada pela Secretaria Municipal de Saúde de Itiquira, localizado na Região de Saúde Sul Mato-Grossense, Estado de Mato Grosso.

A COMISSÃO INTERGESTORES BIPARTITE DO ESTADO DE MATO GROSSO CIB/MT, no uso de suas atribuições legais e considerando:

I - A Lei nº 8.080 de 19 de setembro de 1.990 que dispõe sobre as condições para a promoção, proteção e recuperação da saúde, a organização e o funcionamento dos serviços correspondentes e dá outras providências;

II - O Decreto nº 7.508, de 28 de junho de 2011, que regulamenta a Lei nº 8.080/1990 e dispõe sobre a organização do Sistema Único de Saúde (SUS), o planejamento da saúde, assistência à saúde e a articulação Inter federativa;

III - O Decreto Estadual nº 1.018 de 15 de julho de 2021 que cria o Programa Mais MT Cirurgias - Programa Estadual de Cirurgias Eletivas no âmbito do Estado de Mato Grosso e dá outras providências;

IV - O Decreto Estadual nº 1.109 de 21 de setembro de 2021 que altera o Decreto nº 1.018 de 15 de julho de 2021, que cria o Programa Mais MT Cirurgias - Programa Estadual de Cirurgias Eletivas no âmbito do Estado de Mato Grosso e dá outras providências;

V - A Portaria nº 811/2021/GBSES de 24 de setembro de 2011 que altera a Portaria nº 468/2021/GBSES que trata dos critérios para o financiamento estadual ao Programa Mais MT Cirurgias 2021 no território do estado de Mato Grosso, exceto para os Hospitais Regionais sob gestão direta do Estado, e dá outras providências;

VI - A Nota Técnica nº 001/2021/SUREG/GBSAREG/SUS/SES-MT que estabelece critérios específicos da Regulação do Acesso aos serviços Ambulatoriais e Hospitalares para a realização do Programa Mais MT Cirurgias 2021;

VII - A Nota Técnica nº 003/2021/SPCA/GBSAREG/SES-MT que apresenta orientações relacionadas ao Programa Mais MT Cirurgias 2021;

VIII - A Proposta nº 200 apresentada pela Secretaria Municipal de Saúde de Itiquira para realização de procedimentos ambulatoriais de média e alta complexidade do Programa Mais MT Cirurgias;

IX - A Proposição Operacional da Comissão Intergestores Regional Sul Mato-Grossense - CIR/SMT nº 017 de 19 de abril de 2022, que aprova o Plano de Ação do Programa Mais MT apresentada pela Secretaria Municipal de Saúde de Itiquira para execução de procedimentos ambulatoriais de média e alta complexidade, totalizando o valor de R\$ 14.243,21(quatorze mil duzentos e quarenta e três reais e vinte e um centavos), para atender o município de Itiquira, Região de Saúde Sul Mato-Grossense.

RESOLVE:

Art. 1º - Aprovar a Proposta nº 200, referente à execução de 11 procedimentos ambulatoriais de média e alta complexidade, apresentada pela Secretaria Municipal de Saúde de Itiquira, totalizando o valor de R\$ 14.243,21(quatorze mil duzentos e quarenta e três reais e vinte e um centavos), para a Região de Saúde Sul Mato-Grossense do Estado de Mato Grosso, conforme Anexo Único desta Resolução.

Art. 2º - Será efetuada a antecipação do pagamento de 30% (trinta por cento) do valor total da proposta, que corresponde a R\$ 4.272,96 (quatro mil duzentos e setenta e dois reais e noventa e seis centavos), após publicação de portaria de ordenamento de despesa, conforme Item 7.4 da Nota Técnica nº 003/2021/SPCA/GBSAREG/SES-MT.

Art. 3º - Os procedimentos ambulatoriais constantes da proposta aprovada, visam atender o município de Itiquira Região de Saúde Sul Mato-Grossense do Estado de Mato Grosso e os pacientes serão encaminhados pelo Complexo Regulador Regional Sul Mato-Grossense/ERS Rondonópolis, seguindo a ordem cronológica da fila de espera.

Art. 4º - Fica condicionado o início da execução dos procedimentos ambulatoriais de média e alta complexidade após o envio dos Laudos de Solicitação de Autorização de Internação Hospitalar - AIH's e Formulários de Solicitação e Autorização de Procedimentos de Alta Complexidade - APAC's ao Complexo Regulador Regional Sul/ERS-Rondonópolis/SGR/SES-MT para validação conforme preconiza a Nota técnica nº 001/2021/SUREG/GBSAREG/SUS/SES-MT.

Art. 5º - Esta Resolução entra em vigor na data da assinatura.

Cuiabá, 27 de abril de 2022.

(Original assinado)
Kelluby de Oliveira
Presidente da CIB /MT

(Original assinado)
Marco Antônio Norberto Felipe
Presidente do COSEMS/MT

ANEXO ÚNICO DA RESOLUÇÃO CIB/MT Nº 118, DE 27 DE ABRIL DE 2022.

SECRETARIA ESTADUAL DE SAÚDE DE MATO GROSSO
SECRETARIA ADJUNTA DE ATENÇÃO E VIGILÂNCIA A SAÚDE
SISTEMA PARA GESTÃO DE PROPOSTAS PARA CIRURGIAS ELETIVAS

Orçamento:

Unidade	Procedimento	Quantidade	Contrapartida	Total
2395916 - HOSPITAL MUNICIPAL OSNIR BORTOLINI	0406020566 - TRATAMENTO CIRURGICO DE VARIZES (BILATERAL)	4	R\$ 1.746,12	R\$ 6.984,48
2395916 - HOSPITAL MUNICIPAL OSNIR BORTOLINI	0405050372 - FACOEMULSIFICACAO C/ IMPLANTE DE LENTE INTRA-OCULAR DOBRAVEL	6	R\$ 1.157,40	R\$ 6.944,40
2395916 - HOSPITAL MUNICIPAL OSNIR BORTOLINI	0405050364 - CIRURGIA DE PTERIGIO	1	R\$ 314,33	R\$ 314,33
		11	R\$ 3.217,85	R\$ 14.243,21

RESOLUÇÃO CIB/MT Nº 119 DE 27 DE ABRIL DE 2022.

Dispõe sobre a proposta para realização de procedimentos ambulatoriais de média e alta complexidade do Programa Mais MT Cirurgias, apresentada pela Secretaria Municipal de Saúde de Paranaíta, localizado na Região de Saúde Alto Tapajós, Estado de Mato Grosso.

A COMISSÃO INTERGESTORES BIPARTITE DO ESTADO DE MATO GROSSO CIB/MT, no uso de suas atribuições legais e considerando:

I - A Lei nº 8.080 de 19 de setembro de 1.990 que dispõe sobre as condições para a promoção, proteção e recuperação da saúde, a organização e o funcionamento dos serviços correspondentes e dá outras providências;

II - O Decreto nº 7.508, de 28 de junho de 2011, que regulamenta a Lei nº 8.080/1990 e dispõe sobre a organização do Sistema Único de Saúde (SUS), o planejamento da saúde, assistência à saúde e a articulação Inter federativa;

III - O Decreto Estadual nº 1.018 de 15 de julho de 2021 que cria o Programa Mais MT Cirurgias - Programa Estadual de Cirurgias Eletivas no âmbito do Estado de Mato Grosso e dá outras providências;

IV - O Decreto Estadual nº 1.109 de 21 de setembro de 2021 que altera o Decreto nº 1.018 de 15 de julho de 2021, que cria o Programa Mais MT Cirurgias - Programa Estadual de Cirurgias Eletivas no âmbito do Estado de Mato Grosso e dá outras providências;

V - A Portaria GBSES nº 811 de 24 de setembro de 2011 que altera a Portaria nº 468/2021/GBSES que trata dos critérios para o financiamento estadual ao Programa Mais MT Cirurgias 2021 no território do estado de Mato Grosso, exceto para os Hospitais Regionais sob gestão direta do Estado, e dá outras providências;

VI - A Nota Técnica nº 001/2021/SUREG/GBSAREG/SUS/SES-MT que estabelece critérios específicos da Regulação do Acesso aos serviços Ambulatoriais e Hospitalares para a realização do Programa Mais MT Cirurgias 2021;

VII - A Nota Técnica nº 003/2021/SPCA/GBSAREG/SES-MT que apresenta orientações relacionadas ao Programa Mais MT Cirurgias 2021;

VIII - A Proposta nº 203 apresentada pela Secretaria Municipal de Saúde de Paranaíta para realização de procedimentos ambulatoriais de média e alta complexidade do Programa Mais MT Cirurgias;

IX - A Proposição Operacional da Comissão Intergestores Regional Alto Tapajós - CIR/AT nº 005 de 14 de abril 2022, que aprova o Plano de Ação do Programa Mais MT apresentada pela Secretaria Municipal de Saúde de Paranaíta para execução de procedimentos ambulatoriais de média e alta complexidade, totalizando o valor de R\$ 104.014,38 (cento e quatro mil e quatorze reais e trinta e oito centavos), para atender o município de Paranaíta Região de Saúde Alto Tapajós.

RESOLVE:

Art. 1º - Aprovar a Proposta nº 203, referente à execução de 231 procedimentos ambulatoriais de média e alta complexidade, apresentada pela Secretaria Municipal de Saúde de Paranaíta, totalizando o valor de R\$ 104.014,38 (cento e quatro mil e quatorze reais e trinta e oito centavos), para a Região de Saúde Alto Tapajós, Estado de Mato Grosso, conforme Anexo Único desta Resolução.

Art. 2º - Será efetuada a antecipação do pagamento de 30% (trinta por cento) do valor total da proposta, que corresponde a R\$ 31.204,31 (trinta e um mil duzentos e quatro reais e trinta e oito centavos), após publicação de portaria de ordenamento de despesa, conforme Item 7.4 da Nota Técnica nº 003/2021/SPCA/GBSAREG/SES-MT.

Art. 3º - Os procedimentos ambulatoriais constantes da proposta aprovada, visam atender o município de Paranaíta Região de Saúde Alto Tapajós do Estado de Mato Grosso e os pacientes serão encaminhados pelo Complexo Regulador Regional Alto Tapajós/ERS Alta Floresta, seguindo a ordem cronológica da fila de espera.

Art. 4º - Fica condicionado o início da execução dos procedimentos ambulatoriais de média e alta complexidade após o envio dos Laudos de Solicitação de Autorização de Internação Hospitalar - AIH's e Formulários de Solicitação e Autorização de Procedimentos de Alta Complexidade - APAC's ao Complexo Regulador Regional Alto Tapajós/ERS-Alta Floresta/SGR/SES-MT para validação conforme preconiza a Nota técnica nº 001/2021/SUREG/GBSAREG/SUS/SES-MT.

Art. 5º - Esta Resolução entra em vigor na data da assinatura.

Cuiabá, 27 de abril de 2022.

(Original assinado)
Kelluby de Oliveira
Presidente da CIB /MT

(Original assinado)
Marco Antônio Norberto Felipe
Presidente do COSEMS/MT

SECRETARIA ESTADUAL DE SAÚDE DE MATO GROSSO
SECRETARIA ADJUNTA DE ATENÇÃO E VIGILÂNCIA À SAÚDE
SISTEMA PARA GESTÃO DE PROPOSTAS PARA CIRURGIAS ELETIVAS

Orçamento:

Unidade	Procedimento	Quantidade	Contrapartida	Total
9740635 - EPX DIAGNOSTICO POR IMAGEM ME	0207010030 - RESSONANCIA MAGNETICA DE COLUNA CERVICAL/PESCOÇO	18	R\$ 537,50	R\$ 9.675,00
9740635 - EPX DIAGNOSTICO POR IMAGEM ME	0207010048 - RESSONANCIA MAGNETICA DE COLUNA LOMBO-SACRA	56	R\$ 537,50	R\$ 30.100,00
9740635 - EPX DIAGNOSTICO POR IMAGEM ME	0207010056 - RESSONANCIA MAGNETICA DE COLUNA TORACICA	6	R\$ 537,50	R\$ 3.225,00
9740635 - EPX DIAGNOSTICO POR IMAGEM ME	0207010064 - RESSONANCIA MAGNETICA DE CRANIO	6	R\$ 537,50	R\$ 3.225,00
9740635 - EPX DIAGNOSTICO POR IMAGEM ME	0207010072 - RESSONANCIA MAGNETICA DE SELA TURCICA	2	R\$ 537,50	R\$ 1.075,00
9740635 - EPX DIAGNOSTICO POR IMAGEM ME	0207020027 - RESSONANCIA MAGNETICA DE MEMBRO SUPERIOR (UNILATERAL)	6	R\$ 537,50	R\$ 3.225,00
9740635 - EPX DIAGNOSTICO POR IMAGEM ME	0207020035 - RESSONANCIA MAGNETICA DE TORAX	3	R\$ 537,50	R\$ 1.612,50
9740635 - EPX DIAGNOSTICO POR IMAGEM ME	0207030014 - RESSONANCIA MAGNETICA DE ABDOMEN SUPERIOR	2	R\$ 537,50	R\$ 1.075,00
9740635 - EPX DIAGNOSTICO POR IMAGEM ME	0207030022 - RESSONANCIA MAGNETICA DE BACIA / PELVE / ABDOMEN INFERIOR	16	R\$ 537,50	R\$ 8.600,00
9740635 - EPX DIAGNOSTICO POR IMAGEM ME	0207030030 - RESSONANCIA MAGNETICA DE MEMBRO INFERIOR (UNILATERAL)	49	R\$ 537,50	R\$ 26.337,50
6503993 - DIAGNOSTICA CLINICA MEDICA	0206010010 - TOMOGRAFIA COMPUTADORIZADA DE COLUNA CERVICAL C/ OU S/ CONTRASTE	2	R\$ 173,52	R\$ 347,04
6503993 - DIAGNOSTICA CLINICA MEDICA	0206010028 - TOMOGRAFIA COMPUTADORIZADA DE COLUNA LOMBO-SACRA C/ OU S/ CONTRASTE	3	R\$ 202,20	R\$ 606,60
6503993 - DIAGNOSTICA CLINICA MEDICA	0206010044 - TOMOGRAFIA COMPUTADORIZADA DE FACE / SEIOS DA FACE / ARTICULACOES TEMPORO-MANDIBULARES	4	R\$ 173,50	R\$ 694,00
6503993 - DIAGNOSTICA CLINICA MEDICA	0206010079 - TOMOGRAFIA COMPUTADORIZADA DO CRANIO	17	R\$ 194,88	R\$ 3.312,96
6503993 - DIAGNOSTICA CLINICA MEDICA	0206020015 - TOMOGRAFIA COMPUTADORIZADA DE ARTICULACOES DE MEMBRO SUPERIOR	3	R\$ 173,50	R\$ 520,50
6503993 - DIAGNOSTICA CLINICA MEDICA	0206020031 - TOMOGRAFIA COMPUTADORIZADA DE TORAX	11	R\$ 272,82	R\$ 3.001,02
6503993 - DIAGNOSTICA CLINICA MEDICA	0206030010 - TOMOGRAFIA COMPUTADORIZADA DE ABDOMEN SUPERIOR	21	R\$ 277,26	R\$ 5.822,46

SGPCE - STI/COODMSIS/SES - 2021

SECRETARIA ESTADUAL DE SAÚDE DE MATO GROSSO
SECRETARIA ADJUNTA DE ATENÇÃO E VIGILÂNCIA À SAÚDE
SISTEMA PARA GESTÃO DE PROPOSTAS PARA CIRURGIAS ELETIVAS

Unidade	Procedimento	Quantidade	Contrapartida	Total
6503993 - DIAGNOSTICA CLINICA MEDICA	0206030029 - TOMOGRAFIA COMPUTADORIZADA DE ARTICULACOES DE MEMBRO INFERIOR	1	R\$ 173,50	R\$ 173,50
6503993 - DIAGNOSTICA CLINICA MEDICA	0206030037 - TOMOGRAFIA COMPUTADORIZADA DE PELVE / BACIA / ABDOMEN INFERIOR	5	R\$ 277,26	R\$ 1.386,30
		231	R\$ 7.293,44	R\$ 104.014,38

RESOLUÇÃO CIB/MT Nº 120, DE 27 DE ABRIL DE 2022.

Dispõe sobre o cofinanciamento estadual excepcional de investimento para a reforma/ampliação do Hospital Municipal de Santa Terezinha, localizado na Região de Saúde Araguaia Xingu, Estado de Mato Grosso.

A COMISSÃO INTERGESTORES BIPARTITE DO ESTADO DE MATO GROSSO - CIB/MT, no uso de suas atribuições legais e considerando:

I - A Constituição Federal de 1988, especialmente quanto ao art. 30, inciso VII, que determina que compete aos municípios prestar, com a cooperação técnica e financeira da União e do Estado, serviços de atendimento à saúde da população, e ao art. 198, incisos I, II e III, que define que as ações e serviços públicos de saúde integram uma rede regionalizada e hierarquizada e constituem um sistema único, organizado de acordo com as seguintes diretrizes: descentralização, com direção única em cada esfera de governo; atendimento integral, com prioridade para as atividades preventivas, sem prejuízo dos serviços assistenciais; e participação da comunidade;

II - A Lei nº 8.080, de 19 de setembro de 1990, que dispõe sobre as condições para a promoção, proteção e recuperação da saúde, a organização e o funcionamento dos serviços correspondentes, com destaque ao art. 17, incisos I e III, que dispõe que à direção estadual do SUS compete promover a descentralização para os municípios dos serviços e das ações de saúde, bem como prestar apoio técnico e financeiro;

III - O Decreto nº 7.508, de 28 de junho de 2011, que regulamenta a Lei nº 8.080, de 19 de setembro de 1990, que dispõe sobre as condições para a promoção, proteção e recuperação da saúde, a organização e o funcionamento dos serviços correspondentes;

IV - A Lei nº 8.666, de 21 de junho de 1993, que regulamenta o art. 37, inciso XXI, da Constituição Federal, institui normas para licitação e contratos da Administração Pública;

V - O Decreto nº 456, de 24 de março de 2016, que dispõe sobre o Sistema de Transferência de Recursos Financeiros do Fundo Estadual de Saúde aos Fundos Municipais de Saúde;

VI - O Ofício nº 022/2022/SMS/STZ (Protocolo SIGADOC nº SES-PRO-2022/11566) de 28 de março de 2022, do município de Santa Terezinha, que dispõe sobre solicitação de recursos financeiros no valor de R\$ 3.000.000,00 (três milhões de reais) para a reforma/ampliação do Hospital Municipal de Santa Terezinha-MT;

VII - A Proposição Operacional da CIR Araguaia Xingu nº 004, de 29 de março de 2022, que "dispõe sobre a aprovação do repasse financeiro excepcional do Fundo Estadual de Saúde para o Fundo Municipal de Saúde do município de Santa Terezinha para ampliação/reforma do Hospital Municipal de Santa Terezinha.

RESOLVE:

Art. 1º Aprovar o cofinanciamento estadual excepcional de investimento para a reforma/ampliação do Hospital Municipal de Santa Terezinha, localizado na Região de Saúde Araguaia Xingu, Estado de Mato Grosso.

Art. 2º O repasse financeiro de que trata o art. 1º é de R\$ 3.000.000,00 (três milhões de reais), a ser transferido em duas parcelas iguais, na modalidade fundo a fundo, do Fundo Estadual de Saúde de Mato Grosso para o Fundo Municipal de Santa Terezinha-MT.

§1º Para efetivação do repasse, é requisito a prévia celebração de Termo de Compromisso entre a Secretaria de Estado de Saúde de Mato Grosso e o Município de Santa Terezinha-MT.

§2º A prestação de contas sobre a aplicação do repasse em comento será realizada por meio do Relatório Anual de Gestão (RAG) do Município de Santa Terezinha-MT, sem prejuízo da adoção de outros mecanismos de monitoramento vigentes.

Art. 3º Esta Resolução entra em vigor na data de sua assinatura.

Guabá-MT, 27 de abril de 2022.

(Original assinado)
 Kelluby de Oliveira
 Presidente da CIB /MT

(Original assinado)
 Marco Antônio Norberto Felipe
 Presidente do COSEMS/MT

RESOLUÇÃO CIB/MT Nº 121, DE 27 DE ABRIL DE 2022.

Dispõe sobre a proposta para realização de procedimentos ambulatoriais de alta complexidade em diagnóstico por imagem do Programa Mais MT Cirurgias, apresentada pela Secretaria Municipal de Saúde de Alta Floresta, localizado na Região de Saúde Alto Tapajós, Estado de Mato Grosso.

A COMISSÃO INTERGESTORES BIPARTITE DO ESTADO DE MATO GROSSO CIB/MT, no uso de suas atribuições legais e considerando:

I. A Lei nº 8.080 de 19 de setembro de 1.990 que dispõe sobre as condições para a promoção, proteção e recuperação da saúde, a organização e o funcionamento dos serviços correspondentes e dá outras providências;

II. O Decreto nº 7.508, de 28 de junho de 2011, que regulamenta a Lei nº 8.080/1990 e dispõe sobre a organização do Sistema Único de Saúde (SUS), o planejamento da saúde, assistência à saúde e a articulação Inter federativa;

III. O Decreto Estadual nº 1.018 de 15 de julho de 2021 que cria o Programa Mais MT Cirurgias - Programa Estadual de Cirurgias Eletivas no âmbito do Estado de Mato Grosso e dá outras providências;

IV. O Decreto Estadual nº 1.109 de 21 de setembro de 2021 que altera o Decreto nº 1.018 de 15 de julho de 2021, que cria o Programa Mais MT Cirurgias - Programa Estadual de Cirurgias Eletivas no âmbito do Estado de Mato Grosso e dá outras providências;

V. A Portaria nº 811/2021/GBSES de 24 de setembro de 2011 que altera a Portaria nº 468/2021/GBSES que trata dos critérios para o financiamento estadual ao Programa Mais MT Cirurgias 2021 no território do estado de Mato Grosso, exceto para os Hospitais Regionais sob gestão direta do Estado, e dá outras providências;

VI. A Nota Técnica nº 001/2021/SUREG/GBSAREG/SUS/SES-MT que estabelece critérios específicos da Regulação do Acesso aos serviços Ambulatoriais e Hospitalares para a realização do Programa Mais MT Cirurgias 2021;

VII. A Nota Técnica nº 003/2021/SPCA/GBSAREG/SES-MT que apresenta orientações relacionadas ao Programa Mais MT Cirurgias 2021;

VIII. A Proposta nº 204 apresentada pela Secretaria Municipal de Saúde de Alta Floresta para realização de procedimentos ambulatoriais de alta complexidade em diagnóstico por imagem do Programa Mais MT Cirurgias;

IX. A Proposição Operacional a Comissão Intergestores Regional Alto Tapajós - CIR/AT nº 004 de 14 de abril de 2022, que aprova o Plano de Ação do Programa Mais MT apresentada pela Secretaria Municipal de Saúde de Alta Floresta para execução de procedimentos ambulatoriais de média e alta complexidade, totalizando o valor de R\$ 238.112,50 (duzentos e trinta e oito mil cento e doze reais e cinquenta centavos), para atender o município de Alta Floresta Região de Saúde Alto Tapajós.

RESOLVE:

Art. 1º - Aprovar a Proposta nº 204, referente à execução de 443 procedimentos ambulatoriais de média e alta complexidade, apresentada a Secretaria Municipal de Saúde de Alta Floresta, totalizando o valor de R\$ 238.112,50 (duzentos e trinta e oito mil cento e doze reais e cinquenta centavos), para a Região de Saúde Alto Tapajós do Estado de Mato Grosso, conforme Anexo Único desta Resolução.

Art. 2º - Será efetuada a antecipação do pagamento de 30% (trinta por cento) do valor total da proposta, que corresponde a R\$ 71.433,35 (setenta e um mil quatrocentos e trinta e três reais e trinta e cinco centavos), após publicação de portaria de ordenamento de despesa, conforme Item 7.4 da Nota Técnica nº 003/2021/SPCA/GBSAREG/SES-MT.

Art. 3º - Os procedimentos ambulatoriais constantes da proposta aprovada, visam atender o município de Alta Floresta, Região de Saúde Alto Tapajós do Estado de Mato Grosso e os pacientes serão encaminhados pelo Complexo Regulador Regional Alto Tapajós/ERS Alta Floresta, seguindo a ordem cronológica da fila de espera.

Art. 4º Fica condicionado o início da execução dos procedimentos ambulatoriais de alta complexidade após o envio dos Laudos de Solicitação de Autorização de Internação Hospitalar - AIH's e Formulários de Solicitação e Autorização de Procedimentos de Alta Complexidade - APAC's ao Complexo Regulador Regional Alto Tapajós/ERS-Alta Floresta/SGR/SES-MT para validação conforme preconiza a Nota técnica nº 001/2021/SUREG/GBSAREG/SUS/SES-MT.

Art. 5º - Esta Resolução entra em vigor na data da assinatura.

Guabá, 27 de abril de 2022.

(Original assinado)
 Kelluby de Oliveira
 Presidente da CIB /MT

(Original assinado)
 Marco Antônio Norberto Felipe
 Presidente do COSEMS/MT

ANEXO ÚNICO DA RESOLUÇÃO CIB/MT Nº 121, DE 27 DE ABRIL DE 2022.

SECRETARIA ESTADUAL DE SAÚDE DE MATO GROSSO
SECRETARIA ADJUNTA DE ATENÇÃO E VIGILÂNCIA À SAÚDE
SISTEMA PARA GESTÃO DE PROPOSTAS PARA CIRURGIAS ELETIVAS

Orçamento:

Unidade	Procedimento	Quantidade	Contrapartida	Total
9740635 - EPX DIAGNOSTICO POR IMAGEM ME	0207010030 - RESSONANCIA MAGNETICA DE COLUNA CERVICAL/PESCOÇO	70	R\$ 537,50	R\$ 37.625,00
9740635 - EPX DIAGNOSTICO POR IMAGEM ME	0207010048 - RESSONANCIA MAGNETICA DE COLUNA LOMBO-SACRA	180	R\$ 537,50	R\$ 96.750,00
9740635 - EPX DIAGNOSTICO POR IMAGEM ME	0207010056 - RESSONANCIA MAGNETICA DE COLUNA TORACICA	18	R\$ 537,50	R\$ 9.675,00
9740635 - EPX DIAGNOSTICO POR IMAGEM ME	0207010064 - RESSONANCIA MAGNETICA DE CRANIO	25	R\$ 537,50	R\$ 13.437,50
9740635 - EPX DIAGNOSTICO POR IMAGEM ME	0207010072 - RESSONANCIA MAGNETICA DE SELA TURCICA	1	R\$ 537,50	R\$ 537,50
9740635 - EPX DIAGNOSTICO POR IMAGEM ME	0207020027 - RESSONANCIA MAGNETICA DE MEMBRO SUPERIOR (UNILATERAL)	28	R\$ 537,50	R\$ 15.050,00
9740635 - EPX DIAGNOSTICO POR IMAGEM ME	0207030014 - RESSONANCIA MAGNETICA DE ABDOMEN SUPERIOR	15	R\$ 537,50	R\$ 8.062,50
9740635 - EPX DIAGNOSTICO POR IMAGEM ME	0207030022 - RESSONANCIA MAGNETICA DE BACIA / PELVE / ABDOMEN INFERIOR	16	R\$ 537,50	R\$ 8.600,00
9740635 - EPX DIAGNOSTICO POR IMAGEM ME	0207030030 - RESSONANCIA MAGNETICA DE MEMBRO INFERIOR (UNILATERAL)	90	R\$ 537,50	R\$ 48.375,00
		443	R\$ 4.837,50	R\$ 238.112,50

RESOLUÇÃO CIB MT Nº 122, DE 27 DE ABRIL DE 2022.

Dispõe sobre o cofinanciamento estadual excepcional de investimento em transporte sanitário com a finalidade de atender as demandas dos pacientes no transporte sanitário no âmbito do SUS, ao município de São José do Povo, localizado na Região de Saúde Sul Mato-Grossense, Estado de Mato Grosso.

A COMISSÃO INTERGESTORES BIPARTITE DO ESTADO DE MATO GROSSO - CIB/MT, no uso de suas atribuições legais e considerando:

I - A Constituição Federal de 1988, especialmente quanto ao art. 30, inciso VII, que determina que compete aos municípios prestar, com a cooperação técnica e financeira da União e do Estado, serviços de atendimento à saúde da população, e ao art. 198, incisos I, II e III, que define que as ações e serviços públicos de saúde integram uma rede regionalizada e hierarquizada e constituem um sistema único, organizado de acordo com as seguintes diretrizes: descentralização, com direção única em cada esfera de governo; atendimento integral, com prioridade para as atividades preventivas, sem prejuízo dos serviços assistenciais; e participação da comunidade;

II - A Lei nº 8.080, de 19 de setembro de 1990, que dispõe sobre as condições para a promoção, proteção e recuperação da saúde, a organização e o funcionamento dos serviços correspondentes, com destaque ao art. 17, incisos I e III, que dispõe que à direção estadual do SUS compete promover a descentralização para os municípios dos serviços e das ações de saúde, bem como prestar apoio técnico e financeiro;

III - O Decreto nº 7.508, de 28 de junho de 2011, que regulamenta a Lei nº 8.080, de 19 de setembro de 1990, que dispõe sobre as condições para a promoção, proteção e recuperação da saúde, a organização e o funcionamento dos serviços correspondentes;

IV - A Lei nº 8.666, de 21 de junho de 1993, que regulamenta o art. 37, inciso XXI, da Constituição Federal, institui normas para licitação e contratos da Administração Pública;

V - O Decreto nº 456, de 24 de março de 2016, que dispõe sobre o Sistema de Transferência de Recursos Financeiros do Fundo Estadual de Saúde aos Fundos Municipais de Saúde;

VI - O Ofício Gab. Pref. nº 65/2022 (Protocolo SIGADOC nº SES-PRO-2022/11863) de 28 de março de 2022, do município de São José do Povo, no qual solicita uma ambulância tipo A (Suporte Básico) no valor de R\$ 245.000,00 (duzentos e quarenta e cinco mil reais), com a finalidade de atender as demandas dos pacientes no transporte sanitário do município.

RESOLVE:

Art. 1º Aprovar o cofinanciamento estadual excepcional de investimento em transporte sanitário com a finalidade de atender as demandas dos pacientes no transporte sanitário no âmbito do SUS, ao município de São José do Povo, localizado na Região de Saúde Sul Mato-Grossense, Estado de Mato Grosso.

Art. 2º O repasse financeiro de que trata o art. 1º será transferido em parcela única no valor de R\$ 245.000,00 (duzentos e quarenta e cinco mil reais), na modalidade fundo a fundo, do Fundo Estadual de Saúde de Mato Grosso para o Fundo Municipal de São José do Povo-MT.

§1º Para efetivação do repasse, é requisito a prévia celebração de Termo de Compromisso entre a Secretaria de Estado de Saúde de Mato Grosso e o Município de São José do Povo-MT.

§2º A prestação de contas sobre a aplicação do repasse em comento será realizada por meio do Relatório Anual de Gestão (RAG) do Município de São José do Povo-MT, sem prejuízo da adoção de outros mecanismos de monitoramento vigentes.

Art. 3º Esta Resolução entra em vigor na data de sua assinatura.

Cuiabá-MT, 27 de abril de 2022.

(Original assinado)
Kelluby de Oliveira
Presidente da CIB /MT

(Original assinado)
Marco Antônio Norberto Felipe
Presidente do COSEMS/MT

RESOLUÇÃO CIB/MT Nº 123, DE 27 DE ABRIL DE 2022.

Dispõe sobre o cofinanciamento estadual excepcional de investimento para aquisição de equipamentos para o Hospital Municipal Luciana Martins Amorim, no âmbito do SUS, ao município de Pedra Preta, localizado na Região de Saúde Sul Mato-Grossense, Estado de Mato Grosso.

A COMISSÃO INTERGESTORES BIPARTITE DO ESTADO DE MATO GROSSO - CIB/MT, no uso de suas atribuições legais e considerando:

I - A Constituição Federal de 1988, especialmente quanto ao art. 30, inciso VII, que determina que compete aos municípios prestar, com a cooperação técnica e financeira da União e do Estado, serviços de atendimento à saúde da população, e ao art. 198, incisos I, II e III, que define que as ações e serviços públicos de saúde integram uma rede regionalizada e hierarquizada e constituem um sistema único, organizado de acordo com as seguintes diretrizes: descentralização, com direção única em cada esfera de governo; atendimento integral, com prioridade para as atividades preventivas, sem prejuízo dos serviços assistenciais; e participação da comunidade;

II - A Lei nº 8.080, de 19 de setembro de 1990, que dispõe sobre as condições para a promoção, proteção e recuperação da saúde, a organização e o funcionamento dos serviços correspondentes, com destaque ao art. 17, incisos I e III, que dispõe que à direção estadual do SUS compete promover a descentralização para os municípios dos serviços e das ações de saúde, bem como prestar apoio técnico e financeiro;

III - O Decreto nº 7.508, de 28 de junho de 2011, que regulamenta a Lei nº 8.080, de 19 de setembro de 1990, que dispõe sobre as condições para a promoção, proteção e recuperação da saúde, a organização e o funcionamento dos serviços correspondentes;

IV - A Lei nº 8.666, de 21 de junho de 1993, que regulamenta o art. 37, inciso XXI, da Constituição Federal, institui normas para licitação e contratos da Administração Pública;

V - O Decreto nº 456, de 24 de março de 2016, que dispõe sobre o Sistema de Transferência de Recursos Financeiros do Fundo Estadual de Saúde aos Fundos Municipais de Saúde;

VI - O Ofício 292/2022/GESTÃO DO SUS (Protocolo SIGADOC nº SES-PRO-2022/11995) de 25 de março de 2022, do município de Pedra

Preta, que dispõe sobre solicitação de recursos financeiros no valor de R\$ 800.000,00 (oitocentos mil reais) para aquisição de equipamentos para o Hospital Municipal Luciana Martins Amorim no município de Pedra Preta-MT;

VII - A Proposição Operacional da CIR Sul/Mato-Grossense nº 15, de 29 de março de 2022, que “dispõe sobre a aprovação do cofinanciamento estadual excepcional da Secretaria Estadual de Saúde/SES/MT destinado a aquisição de equipamentos para a Central de material Esterilizado, Centro Cirúrgico, e sala de partos do hospital municipal de Pedra Preta”.

RESOLVE:

Art. 1º Aprovar o cofinanciamento estadual excepcional de investimento para aquisição de equipamentos para o Hospital Municipal Luciana Martins Amorim, no âmbito do SUS, ao município de Pedra Preta localizado na Região de Saúde Sul Mato-Grossense, Estado de Mato Grosso.

Art. 2º O repasse financeiro de que trata o art. 1º será transferido em parcela única no valor de R\$ 800.000,00 (oitocentos mil reais), na modalidade fundo a fundo, do Fundo Estadual de Saúde de Mato Grosso para o Fundo Municipal de Pedra Preta-MT, conforme Termo de Compromisso.

§1º Para efetivação do repasse, é requisito a prévia celebração e assinatura de Termo de Compromisso entre a Secretaria de Estado de Saúde de Mato Grosso e o Município de Pedra Preta-MT.

§2º A prestação de contas sobre a aplicação do repasse em comento será realizada à SES/MT, conforme disposto no Termo de Compromisso, e por meio do Relatório Anual de Gestão (RAG) do Município de Pedra Preta-MT, sem prejuízo da adoção de outros mecanismos de monitoramento vigentes.

Art. 3º Esta Resolução entra em vigor na data de sua assinatura.

Cuiabá/MT, 27 de abril de 2022.

(Original assinado)
Kelluby de Oliveira
Presidente da CIB /MT

(Original assinado)
Marco Antônio Norberto Felipe
Presidente do COSEMS/MT

RESOLUÇÃO CIB/MT Nº 124, DE 27 DE ABRIL DE 2022.

Dispõe sobre o cofinanciamento estadual excepcional de investimento para a reforma/ampliação e adequação da Unidade de Pronto Atendimento (UPA) em Unidade Hospitalar para futuras instalações do Hospital Municipal André Maggi no município de Colniza, localizado na Região de Saúde Noroeste Mato-Grossense, Estado de Mato Grosso.

A COMISSÃO INTERGESTORES BIPARTITE DO ESTADO DE MATO GROSSO - CIB/MT, no uso de suas atribuições legais e considerando:

I - A Constituição Federal de 1988, especialmente quanto ao art. 30, inciso VII, que determina que compete aos municípios prestar, com a cooperação técnica e financeira da União e do Estado, serviços de atendimento à saúde da população, e ao art. 198, incisos I, II e III, que define que as ações e serviços públicos de saúde integram uma rede regionalizada e hierarquizada e constituem um sistema único, organizado de acordo com as seguintes diretrizes: descentralização, com direção única em cada esfera de governo; atendimento integral, com prioridade para as atividades preventivas, sem prejuízo dos serviços assistenciais; e participação da comunidade;

II - A Lei nº 8.080, de 19 de setembro de 1990, que dispõe sobre as condições para a promoção, proteção e recuperação da saúde, a organização e o funcionamento dos serviços correspondentes, com destaque ao art. 17, incisos I e III, que dispõe que à direção estadual do SUS compete promover a descentralização para os municípios dos serviços e das ações de saúde, bem como prestar apoio técnico e financeiro;

III - A Lei nº 8.666, de 21 de junho de 1993, que regulamenta o art. 37, inciso XXI, da Constituição Federal, institui normas para licitação e contratos da Administração Pública;

IV - O Decreto nº 456, de 24 de março de 2016, que dispõe sobre o Sistema de Transferência de Recursos Financeiros do Fundo Estadual de Saúde aos Fundos Municipais de Saúde;

V - O Decreto nº 7.508, de 28 de junho de 2011, que regulamenta a Lei nº 8.080, de 19 de setembro de 1990, que dispõe sobre as condições para a promoção, proteção e recuperação da saúde, a organização e o funcionamento dos serviços correspondentes;

VI - O Processo SIGADOC nº SES-PRO-2022/11956 de 31 de março de 2022, que dispõe sobre solicitação de recursos financeiros no valor de R\$ 3.000.000,00 (três milhões de reais) para a reforma/ampliação e adequação da Unidade de Pronto Atendimento (UPA) em Unidade Hospitalar para futuras instalações do Hospital Municipal André Maggi no município de Colniza-MT;

VII - A Proposição Operacional da Comissão Intergestores Regional Noroeste Mato-Grossense - CIR/NOMT nº 02, de 28 de março de 2022, que “dispõe sobre a aprovação da solicitação de custeio estadual (SES/MT) no valor de R\$ 3.000.000,00 (três milhões de reais) para reforma/

ampliação e adequação da Unidade de Pronto Atendimento (UPA) em Unidade Hospitalar, conforme projeto arquitetônico em análise pela VISA Estadual, para futuras instalações do Hospital Municipal André Maggi - CNES 3574261, sito no município de Colniza/MT na Região Noroeste de Saúde de MT”.

RESOLVE:

Art. 1º Aprovar o cofinanciamento estadual excepcional de investimento para a reforma/ampliação e adequação da Unidade de Pronto Atendimento (UPA) em Unidade Hospitalar para futuras instalações do Hospital Municipal André Maggi no município de Colniza, localizado na Região de Saúde Noroeste Mato-Grossense, Estado de Mato Grosso.

Art. 2º O repasse financeiro de que trata o Art. 1º é de R\$ 3.000.000,00 (três milhões de reais), a ser transferido em duas parcelas iguais, na modalidade fundo a fundo, do Fundo Estadual de Saúde de Mato Grosso para o Fundo Municipal de Colniza-MT.

§1º Para efetivação do repasse, é requisito a prévia celebração de Termo de Compromisso entre a Secretaria de Estado de Saúde de Mato Grosso e o Município de Colniza-MT.

§2º A prestação de contas sobre a aplicação do repasse em comento será realizada por meio do Relatório Anual de Gestão (RAG) do Município de Colniza-MT, sem prejuízo da adoção de outros mecanismos de monitoramento vigentes.

Art. 3º Esta Resolução entra em vigor na data de sua assinatura.

Cuiabá/MT, 27 de abril de 2022.

(Original assinado)
Kelluby de Oliveira
Presidente da CIB /MT

(Original assinado)
Marco Antônio Norberto Felipe
Presidente do COSEMS/MT

RESOLUÇÃO CIB/MT Nº 125, DE 27 DE ABRIL DE 2022.

Dispõe sobre o Grupo de Trabalho Macrorregional (GTM) do Projeto Fortalecimento dos Processos de Governança, Organização e Integração da Rede de Atenção à Saúde - Regionalização, da Secretaria de Estado de Saúde, para o triênio de 2021/2023, no Estado de Mato Grosso.

A COMISSÃO DE INTERGESTORES BIPARTITE DO ESTADO DE MATO GROSSO - CIBMT, no uso de suas atribuições legais e considerando:

I - O Decreto nº 7508, de 28 de junho de 2011, que regulamenta a Lei nº 8.080, de 19 de setembro de 1990, para dispor sobre a organização do Sistema Único de Saúde (SUS), o planejamento da saúde, a assistência à saúde e a articulação interfederativa;

II - A Lei Complementar nº 141, de 13 de janeiro de 2012, que regulamenta o §3º do art. 198 da Constituição Federal para dispor sobre os valores mínimos a serem aplicados anualmente pela União, Estados, Distrito Federal e Municípios em ações e serviços públicos de saúde; estabelece os critérios de rateio dos recursos de transferências para a saúde e as normas de fiscalização, avaliação e controle das despesas com saúde nas 3 (três) esferas de governo; revoga dispositivos das Leis nº 8.080, de 19 de setembro de 1990, e nº 8.689, de 27 de julho de 1993; e dá outras providências;

III - A Resolução CIT nº 23, de 17 de agosto de 2017, que estabelece diretrizes para os processos de Regionalização, Planejamento Regional Integrado, elaborado de forma ascendente e Governança das redes de Atenção à Saúde no âmbito do SUS;

IV - A Resolução CIT nº 37, de 22 de março de 2018, que dispõe sobre o processo de Planejamento Regional Integrado e a organização das macrorregiões de saúde;

V - A Resolução CIB/MT nº 126, de 27 de abril de 2022, que dispõe sobre as diretrizes e o cronograma do processo de Planejamento Regional Integrado (PRI) e estabelece a conformação das 16 (dezesseis) regiões de saúde no Estado de Mato Grosso em 6 (seis) macrorregiões;

VI - A Resolução CIB/MT nº 250, de 12 de novembro de 2021, que dispõe sobre o grupo condutor estadual do Projeto Fortalecimento dos Processos de Governança, Organização e Integração da Rede de Atenção à Saúde - Regionalização, da Secretaria de Estado de Saúde, para o triênio de 2021/2023, no Estado de Mato Grosso.

RESOLVE:

Art. 1º Aprovar a instituição do Grupo de Trabalho Macrorregional (GTM) de Fortalecimento dos Processos de Governança, Organização e Integração da Rede de Atenção à Saúde - Regionalização, da Secretaria de Estado de Saúde, para o triênio de 2021/2023, no Estado de Mato Grosso, que tem por objetivo construir o Planejamento Regional Integrado (PRI) nos territórios das macrorregiões.

Art. 2º Serão constituídos 6 (seis) Grupos de Trabalho Macrorregionais, cada um constituído por 3 (três) representantes de cada escritório

regional e 3 (três) representantes das Secretarias Municipais de Saúde da macrorregião de saúde.

§ 1º A coordenação do Planejamento Regional Integrado PRI será bipartite, realizada pelo Escritório Regional de Saúde/ERS/SES e Conselho de Secretarias Municipais de Saúde de Mato Grosso/COSEMS.

§ 2º Cada GTM será apoiado por 1 (um) representante do GCE.

§ 3º Os Grupos de Trabalho Macrorregionais poderão convidar participantes de áreas técnicas dos Escritório Regional de Saúde/ERS e das Secretarias Municipais de Saúde/SMS e externos, tais como, consórcios de saúde, prestadores de serviços, grupos condutores das Redes de Atenção à Saúde, representantes do controle social, populações específicas, de acordo com a pauta estabelecida de discussões.

Art. 3º A operacionalização da construção do Planejamento Regional Integrado (PRI) será realizada pela Secretaria de Estado de Saúde (SES/MT), Conselho de Secretarias Municipais de Saúde de Mato Grosso (COSEMS/MT) e Superintendência Estadual do Ministério da Saúde em Mato Grosso (SEMS/MT).

Art. 4º O processo do Planejamento Regional Integrado, realizado no âmbito Macrorregional, expressará:

I - A identificação do espaço regional ampliado;

II - A identificação da situação de saúde no território, das necessidades de saúde da população e da capacidade instalada;

III - As prioridades sanitárias e respectivas diretrizes, objetivos, metas, indicadores e prazos de execução;

IV - As responsabilidades dos entes federados no espaço regional;

V - A organização dos pontos de atenção da RAS para garantir a integralidade da atenção à saúde para a população do espaço regional;

VI - A programação geral das ações e serviços de saúde;

VII - A identificação dos vazios assistenciais e eventual sobreposição de serviços orientando a alocação dos recursos de investimento e custeio da União, Estados, Municípios, bem como de emendas parlamentares.

Art. 5º Os produtos resultantes do Planejamento Regional Integrado (PRI) serão os Planos das Macrorregiões de Saúde, orientados pelos instrumentos de gestão municipal e regional, bem como o aprimoramento da governança macrorregional.

Art. 6º As possíveis alterações na conformação das Regiões de Saúde deverão ser tratadas tecnicamente no âmbito do grupo responsável pela construção do Planejamento Regional Integrado e consensuadas na CIB.

Art. 7º Esta Resolução entra em vigor na data de sua assinatura.

Cuiabá/MT, 27 de abril de 2022.

(Original assinado)
Kelluby de Oliveira
Presidente da CIB /MT

(Original assinado)
Marco Antônio Norberto Felipe
Presidente do COSEMS/MT

RESOLUÇÃO CIB/MT Nº 126, DE 27 DE ABRIL DE 2022.

Dispõe sobre as diretrizes e a Agenda de elaboração do Planejamento Regional Integrado- PRI do Projeto Fortalecimento dos Processos de Governança, Organização e Integração da Rede de Atenção à Saúde - Regionalização, da Secretaria de Estado de Saúde para o biênio de 2021/2023 no Estado de Mato Grosso.

A COMISSÃO DE INTERGESTORES BIPARTITE DO ESTADO DE MATO GROSSO - CIBMT, no uso de suas atribuições legais e considerando:

I - O Decreto nº 7508, de 28 de junho de 2011, que regulamenta a Lei nº 8.080, de 19 de setembro de 1990, para dispor sobre a organização do Sistema Único de Saúde (SUS), o planejamento da saúde, a assistência à saúde e a articulação interfederativa;

II - A Lei Complementar nº 141, de 13 de janeiro de 2012, que regulamenta o §3º do art. 198 da Constituição Federal para dispor sobre os valores mínimos a serem aplicados anualmente pela União, Estados, Distrito Federal e Municípios em ações e serviços públicos de saúde; estabelece os critérios de rateio dos recursos de transferências para a saúde e as normas de fiscalização, avaliação e controle das despesas com saúde nas 3 (três) esferas de governo; revoga dispositivos das Leis nº 8.080, de 19 de setembro de 1990, e nº 8.689, de 27 de julho de 1993; e dá outras providências;

III - A Resolução CIT nº 23, de 17 de agosto de 2017, que estabelece diretrizes para os processos de Regionalização, Planejamento Regional Integrado, elaborado de forma ascendente e Governança das redes de Atenção à Saúde no âmbito do SUS;

IV - A Resolução CIT nº 37, de 22 de março de 2018, que dispõe sobre o processo de Planejamento Regional Integrado e a organização das

macrorregiões de saúde;

RESOLVE:

Art. 1º Aprovar as Diretrizes e Agenda da elaboração do Planejamento Regional Integrado - PRI da Secretaria de Estado de Saúde, para o triênio de 2021/2023, no Estado de Mato Grosso, conforme Anexos I e II desta Resolução.

Art. 2º Esta Resolução entra em vigor na data de sua assinatura.

Cuiabá/MT, 27 de abril de 2022.

(Original assinado)
Kelluby de Oliveira
Presidente da CIB /MT

(Original assinado)
Marco Antônio Norberto Felipe
Presidente do COSEMS/MT

ANEXO I DA RESOLUÇÃO CIB/MT Nº 126, DE 27 DE ABRIL DE 2022. DIRETRIZES DO PLANEJAMENTO REGIONAL INTEGRADO

O Planejamento Regional Integrado - PRI, deve considerar como parte do planejamento ascendente, expressará as responsabilidades dos gestores de saúde em relação à população do território quanto à integração da organização sistêmica do SUS, evidenciando o conjunto de diretrizes, objetivos, metas, ações e serviços para a garantia do acesso e da resolubilidade da atenção por meio da organização das RAS, considerando como premissas fundamentais a análise dos planos de saúde, a organização das redes de atenção à saúde, a definição dos territórios e os mecanismos de governança regional.

A elaboração do PRI das Redes de Atenção à Saúde será orientada pelas Resoluções nº 23/2017 e nº 37/2018, que estabelecem diretrizes e critérios para a regionalização e o Planejamento Regional Integrado (PRI) do Sistema Único de Saúde (SUS), visando à organização da Rede de Atenção à Saúde (RAS), considerando:

a) A Atenção Primária:

Ser base do modelo de atenção e de serviço de saúde com o mais elevado grau de descentralização e capilaridade, cuja participação no cuidado se faz necessária:

Ser resolutiva na identificação de riscos, necessidades e demandas de saúde, utilizando e articulando diferentes tecnologias de cuidado individual e coletivo por meio de uma clínica ampliada capaz de construir vínculos positivos e intervenções clínicas e sanitariamente efetivas, na perspectiva de ampliação dos graus de autonomia dos indivíduos e grupos sociais;

Coordenadora do cuidado elaborando, acompanhando e gerindo projetos terapêuticos singulares, bem como acompanhar e organizar o fluxo dos usuários entre os pontos de atenção da RAS

Ordenadora da rede reconhecendo as necessidades de saúde da população sob sua responsabilidade, organizando seu acesso aos outros pontos de atenção, contribuindo para que a programação dos serviços de saúde parta das necessidades de saúde dos usuários.

b) A Atenção Especializada Secundária e Terciária -

Os pontos de atenção secundária e terciária devem ofertar determinados serviços especializados, gerados através de uma função de produção singular. Eles se diferenciam por suas respectivas densidades tecnológicas, sendo os pontos de atenção terciária mais densos tecnologicamente que os pontos de atenção secundária e, por essa razão, tendem a ser mais concentrados espacialmente.

O aprimoramento da organização do sistema de saúde e da atenção especializada, diante do quadro de crescimento das condições crônicas de saúde da população, bem como sua adequada organização no enfrentamento das situações de urgência e emergência;

O fortalecimento da APS no gerenciamento clínico das condições crônicas, integrada à atenção especializada, com vistas à continuidade do cuidado em tempo oportuno;

O aprimoramento da Política de Regulação, intencionando a racionalidade na utilização dos recursos assistenciais, e a integração da Atenção Especializada com a APS;

O aperfeiçoamento da gestão dos recursos assistenciais e a ampliação da Atenção Especializada, a partir das diversidades regionais e desigualdades de acesso, criando mecanismos de distribuição mais equânime da macrorregião;

b) A Estruturação dos Sistemas de apoio em todo o território, que inclui: apoio diagnóstico e terapia, assistência farmacêutica, tele assistência e sistema de informação em saúde;

c) A Estruturação dos Sistemas logísticos, que inclui: necessidade de serviços de transporte diferenciados para atender as especificidades regionais (distância geográfica, estrada sem pavimentação asfáltica, acesso fluvial), identificação e acompanhamento dos usuários, serviços de casa de apoio no tratamento fora domicílio, casa de apoio à gestante, sistema de apoio regulado, prontuário eletrônico em saúde;

d) Estruturar e apoiar os Sistemas de gestão do trabalho e da educação permanente nos municípios e nas regiões orientadas pelas necessidades das RAS: Identificar e analisar a situação do trabalho e as

necessidades das áreas de gestão do trabalho e da educação;

e) Fortalecimento do Sistema de Governança do SUS nas regiões e macrorregiões: identificar, pactuar, qualificar os sistemas de governança garantindo as decisões colegiadas, fortalecidas por meio de ações de educação permanente e integração com o controle social na região e monitoramento da RAS;

f) Instituição dos sistemas de monitoramento e avaliação do sistema de gestão regional e macrorregional, acompanhamento das metas e indicadores. O processo do Planejamento Regional Integrado inicia-se com a definição das Macrorregiões de Saúde e do cronograma de sua implantação, aprovados na CIB e informados à CIT, considerando as seguintes etapas:

Etapa Municipal

Elaboração dos Planos Municipais de Saúde;

Identificação das necessidades de saúde;

Identificação das capacidades de saúde e dos vazios assistenciais;

Identificação dos fluxos de acesso.

Etapa Regional

Transformar os dados coletados em informação;

Compreender a realidade regional classificando as necessidades e os principais problemas do território;

Identificar os fluxos de acesso regionais;

Elaborar a análise de situação de saúde regional.

Etapa Macrorregional

Definição do DOMI com as necessidades identificadas na Região de Saúde;

Organização dos pontos de atenção das RAS;

Elaboração da Programação Geral das Ações e Serviços de Saúde (PGASS);

Identificação dos vazios assistenciais e definição dos investimentos necessários;

Elaboração dos planos macrorregionais.

Etapa Estadual

Instituição e coordenação de todo o processo do PRI;

Definir o cronograma de implantação do PRI;

Realização de oficinas para a elaboração dos planos macrorregionais com base nas discussões em CIR;

Consolidar os planos macrorregionais;

Elaborar o Plano Estadual de Saúde;

Coordenar as reuniões do Comitê Executivo de Governança.

ANEXO II DA RESOLUÇÃO CIB/MT Nº 126, DE 27 DE ABRIL DE 2022.

AGENDA DE ELABORAÇÃO DO PRI/MT

PROPOSTA DE AGENDA DO PROCESO DE ELABORAÇÃO DO PRI				
FASES	O QUÊ?	PRODUTOS RESULTANTES	PRAZO	SITUAÇÃO
Fase 1 - Planejamento das ações estruturantes para o desenvolvimento do projeto	Identificar as atividades a serem realizadas para instrumentalizar a gestão na implementação do PRI e apresentar o projeto aos gestores estaduais e municipais, com vistas à adesão desses	<ul style="list-style-type: none"> Documento de Diretrizes Teórico-Metodológicas elaborado; Alinhamento conceitual e metodológico realizado junto com a equipe envolvida no projeto e; Adesão das SES e dos COSEMS ao projeto 	1º Semestre de 2021	Concluído
FASE 2: "Diagnóstico e análise da situação da regionalização e do Planejamento Regional Integrado (PRI) nas macrorregiões de saúde"	Realizar o diagnóstico e análise da situação da regionalização e do PRI nas macrorregiões envolvidas, com aproximação da coordenação do projeto, técnicos e gestores das SES, COSEMS e SEMS, promovendo alinhamento conceitual dos elementos teóricos-metodológicos de base previstos para o projeto	<ul style="list-style-type: none"> GCE e GTM estabelecidos; Alinhamento conceitual e metodológico entre os atores envolvidos no Projeto (GCE e GTM); Diagnóstico e análise de situação do estágio atual da regionalização e do PRI nas macrorregiões de saúde, e Agenda para o desenvolvimento do PRI pactuada nas instâncias deliberativas. 	De julho/2021 a Abril/2022	Em andamento
FASE 3 - Análise da Situação de Saúde e Identificação das Prioridades Sanitárias Nas Macrorregiões de Saúde	Realizar análise de situação de saúde, definição de prioridades sanitárias e das diretrizes que nortearão o desenvolvimento do Plano Regional (PR) na(s) macrorregião(ões) de saúde (MRS) vinculada(s) ao Projeto, com o suporte técnico e metodológico da BP	<p>Análise da situação de saúde da MRS realizada.</p> <p>Prioridades sanitárias identificadas e validadas pelos gestores das MRS em oficina (s) realizada (s) no estado;</p>	De maio a setembro/2022	A Iniciar
FASE 4 - Análise e Organização dos Pontos de Atenção da RAS para a Programação Macrorregional das Ações e Serviços de Saúde	Analisar estruturas, vazios assistenciais, insuficiências, fragilidades e sobreposições dos pontos de atenção diante das necessidades identificadas para elaborar a organização dos pontos de atenção para a programação macrorregional de ações e serviços de saúde nos territórios, orientada pelas prioridades sanitárias definidas nas MRS participantes do projeto, com apoio teórico metodológico dos HE	Organização dos pontos de atenção da RAS para a programação macrorregional das ações e serviços de saúde nos territórios participantes do projeto e estímulo à constituição do Comitê Executivo de Governança da RAS, conforme Resolução CIT nº 23/2017	De outubro/2022 a fevereiro/2023	A Iniciar
FASE 5 - Elaboração do Plano Regional de Macrorregião de Saúde (PRMS) e aprimoramento da governança macrorregional, conforme previsto no inciso III do Art. 2º da Resolução CIT nº 37/2018.	Elaborar o PRMS, orientado pelas diretrizes do PRI, e instrumentalizar a equipe de execução do projeto para aprimorar a governança nas MRS participantes, com apoio técnico-metodológicos dos HE.	<p>Planos Regionais das Macrorregiões de Saúde elaborados e encaminhado para pactuação nas instâncias deliberativas;</p> <p>Proposta de constituição do Comitê Executivo de Governança da RAS encaminhado para pactuação nas instâncias deliberativas;</p>	Março a junho/2023	A Iniciar

FASE 6 - Monitoramento do Plano Regional de Macrorregião de Saúde (PRMS) e avaliação do PRI	Efetuar monitoramento do PRMS e avaliar o PRI da MRS, com instrumentalização do GCE e GTM do projeto e apoio teórico metodológico dos HE	Painel de indicadores elaborado em cada MRS, Sistemática de monitoramento do painel de indicadores - inclusive com proposta de estrutura operacional e relatório técnico - elaborada e implementada em cada MRS; Equipe do território capacitada metodologicamente para o processo de monitoramento e avaliação; Documento síntese de avaliação do PRI concluído, painel de indicadores estratégicos de relevância estadual e nacional elaborado a partir dos painéis de indicadores dos PRMS.	De julho a dezembro/2023	A Iniciar
---	--	---	--------------------------	-----------

ADENDO

PROPOSTA DE CRONOGRAMA DE OPERACIONALIZAÇÃO DO PLANEJAMENTO REGIONAL INTEGRADO				
Item	Ação	Áreas Envolvidas	Datas/período	
Orientações Gerais para Elaboração do PRI	Oficina "2" de alinhamento conceitual e apresentação do Projeto de elaboração do PRI	BP, GCE, GTM, CONSEMS, MS	28, 29 e 30 de março/2022	
Fase 3 - ASIS	Oficinas de Alinhamento conceitual do GCE e GTM e instrumentalização para o para a realização da <u>análise da situação de saúde</u> , das necessidades em saúde da população e da capacidade instalada dos serviços de saúde da MRS	BP, GCE, GTM, CONSEMS, MS	1ª quinzena de Maio/2022	
	Oficinas Regionais/Macrorregionais de alinhamento (definir cronograma)*		2ª quinzena de Maio/2022	
	Reuniões de acompanhamento dos GTMs para realização da etapa de <u>Levantamento dos dados para ASIS</u> ;		De maio a agosto/2022	
	Reuniões de acompanhamento dos GTMs para realização da etapa de <u>Sistematização das informações para ASIS</u> ;			
	Reuniões de acompanhamento dos GTMs para realização da etapa de <u>análise das informações</u>			
Fase 3 - DOMI	Oficinas de Alinhamento do GCE e GTM no tocante aos conceitos e instrumentalização para a <u>definição de prioridades sanitárias</u> e de diretrizes para o desenvolvimento do PR na MRS, para pactuação em CIB	BP, GCE, GTM, CONSEMS, MS	Agosto /2022	
Fase 4 - Desenho RAS - M1	Oficinas de alinhamento conceitual do GCE e GTM e instrumentalização para o desenvolvimento do <u>desenho da RAS</u> , definição de competências dos pontos de atenção, sistemas de apoio e logísticos para cada prioridade sanitária pactuada	BP, GCE, GTM, CONSEMS, MS	Outubro/2022	
	Reuniões de acompanhamento do GTM na realização da etapa de desenho da RAS			
	Reunião de acompanhar do GTM na realização da etapa de definição das competências dos pontos de atenção			
	Reuniões de acompanhar do GTM na realização da etapa de definição de competências dos sistemas de apoio e logísticos			
Fase 4- Organização da RAS - M2	Oficinas de alinhamento conceitual do GCE e GTM e instrumentalização para a elaboração da parametrização e programação assistencial para os pontos de atenção da RAS, realizando a avaliação da suficiência quantitativa e qualitativa das ações e serviços de saúde	BP, GCE, GTM, CONSEMS, MS	Dezembro/2022	
	Reuniões de acompanhamento do GTM na elaboração da <u>etapa de parametrização e programação assistencial</u> dos pontos de atenção da RAS			
	Reuniões de acompanhamento do GTM na elaboração da <u>etapa de avaliação da suficiência quantitativa e qualitativa das ações e serviços de saúde</u> dos pontos de atenção da RAS			
Fase 5 - Comitê Executivo de Governança/RAS -CEGRAS	Oficinas de alinhamento conceitual do GCE e GTM relacionada à governança do SUS e apoio a elaboração de <u>proposta de composição, atribuições, competências e atividades do CEGRAS</u>	BP, GCE, GTM, CONSEMS, MS	Abril/2023	
	Reuniões de acompanhamento do GCE e GTM no <u>processo de definição da composição, atribuições, competências do CEGRAS</u>			
	Reuniões de acompanhamento do GCE e GTM no <u>processo de definição das atividades e dinâmica de funcionamento do CEGRAS</u>			

Observação: Proposta de Cronograma apresentada levando em consideração os prazos dos Projetos Regionalização/BP e Portaria nº 1812, com Vigência 30/12/2023/

A Agenda/Cronograma de Operacionalização das Fases do PRI/Oficinas aprovadas pelo GCE serão objeto de pactuação em CIB (GCE deverá deliberar pela aprovação do Macro-cronograma e/ou se também do adendo para operacionalização das oficinas de trabalho/PRI.

<END:1341513:68>

RESOLUÇÃO CIB/MT Nº 127, DE 27 DE ABRIL DE 2022.

Dispõe sobre o Programa de Cofinanciamento Estadual para Apoio ao custeio da atenção secundária, na organização de Ambulatórios de Atenção Especializada - AAE de referência regional e/ou macrorregional e da Carteira de Serviços do AAE, conforme metodologia proposta pelo PlanificaSUS MT, fortalecendo as ações e serviços da Rede de Atenção à Saúde de Mato Grosso (RAS/MT).

A COMISSÃO INTERGESTORES BIPARTITE DO ESTADO DE MATO GROSSO - CIB/MT, no uso de suas atribuições legais e considerando:

I - A Lei Federal nº 8.080, de 19 de setembro de 1990, que dispõe sobre as condições para a promoção, proteção e recuperação da saúde, a organização e o funcionamento dos serviços correspondentes e dá outras providências;

II - A Lei Federal nº 8.142, de 28 de dezembro de 1990, que dispõe sobre a participação da comunidade na gestão do Sistema Único de Saúde/SUS e sobre as transferências intergovernamentais de recursos financeiros na área da saúde;

III - O Decreto Federal nº 7.508, de 28 de junho de 2011, que regulamenta a Lei nº 8.080, de 19 de setembro de 1990, para dispor sobre a organização do Sistema Único de Saúde - SUS, o planejamento da saúde, a assistência à saúde e a articulação interfederativa, e dá outras providências;

IV - A Lei Complementar nº 141, de 13 de janeiro de 2012, que regulamenta o §3º do art. 198 da Constituição Federal para dispor sobre os valores mínimos a serem aplicados anualmente pela União, Estados, Distrito Federal e Municípios em ações e serviços públicos de saúde; estabelece os critérios de rateio dos recursos de transferências para a saúde e as normas de fiscalização, avaliação e controle das despesas com saúde nas 3 (três) esferas de governo; revoga dispositivos das Leis n.º 8.080, de 19 de setembro de 1990, e n.º 8.689, de 27 de julho de 1993; e dá outras providências;

V - A Portaria de Consolidação nº 03, de 28 de setembro de 2017 (Portaria de Origem n.º 4.279/GM/MS, de 30 de dezembro de 2010), que dispõe sobre as diretrizes para Organização da Rede de Atenção à Saúde do SUS, Anexo I;

VI - A Portaria de Consolidação MS nº 06/2017, que consolida as normas sobre o financiamento e a transferência dos recursos federais para as ações e os serviços de saúde do Sistema Único de Saúde;

VII - A Portaria de Consolidação MS nº 03/2017, que consolida as normas sobre as redes do Sistema Único de Saúde;

VIII - O Decreto Estadual nº 456 de março de 2016, que dispõe sobre o sistema de transferência de recursos financeiros do Fundo Estadual de Saúde aos Fundos Municipais de Saúde, e dá outras providências;

IX - A Resolução CIB/MT Nº 016 de 04 de abril de 2019, que dispõe sobre a pactuação da Região de Saúde Sul Mato-grossense como a região onde se iniciará o processo da Planificação da Atenção à Saúde no estado de Mato Grosso;

X - A Resolução CIB/MT Nº 99 de 11 de junho de 2021, que dispõe sobre a instituição do Grupo Condutor Estadual para implantação do Projeto de Expansão do PlanificaSUS MT nas Regiões de Saúde do Estado de Mato Grosso.

XI - O Programa de Apoio ao Desenvolvimento Institucional do Sistema Único de Saúde - PROADI SUS;

XII - O Projeto "A organização da Atenção Ambulatorial Especializada em rede com a Atenção Primária à Saúde - PlanificaSUS" via PROADI SUS, por meio do Hospital Israelita Albert Einstein (HIAE), em parceria com o Conselho Nacional de Secretários de Saúde (CONASS);

XIII - A adesão da Secretaria de Estado de Saúde de Mato Grosso ao Projeto Fortalecimento da Gestão Estadual do SUS, do CONASS, em 12 de fevereiro de 2019;

XIV - As atribuições da Secretaria de Estado de Saúde para implantação da Planificação da Atenção à Saúde na região Sul Mato-grossense, estabelecidas no Manual do PlanificaSUS;

XV - A adesão da Secretaria de Estado de Saúde de Mato Grosso a Fase 2 do Projeto "A organização da atenção ambulatorial especializada em rede com a atenção primária à saúde", intitulado PlanificaSUS, através do Programa de Apoio ao Desenvolvimento Institucional do Sistema Único de Saúde (PROADI-SUS), que tem como objetivo dar continuidade a implantação da metodologia de Planificação da Atenção à Saúde, proposta pelo CONASS, na Região de Saúde Sul Mato-Grossense.

RESOLVE:

Art. 1º Aprovar o Programa de Cofinanciamento Estadual para Apoio ao Custeio da Atenção Secundária, na organização de Ambulatórios de Atenção Especializada - AAE de referência regional e/ou macrorregional, para organização da Carteira de Serviços do AAE conforme metodologia

proposta pelo PlanificaSUS MT, fortalecendo as ações e serviços da Rede de Atenção à Saúde de Mato Grosso (RAS/MT).

§1º O cofinanciamento de que trata o caput deste artigo tem por objetivo contribuir com a gestão municipal na organização das ações e serviços de saúde, melhorando o acesso e o cuidado do usuário, tendo por base a integração da atenção ambulatorial especializada (AAE) com a atenção primária à saúde (APS) dos municípios de abrangência da região de saúde e/ou Macrorregião de saúde, conforme metodologia da planificação da atenção à saúde, adaptada na proposta do PlanificaSUS MT.

§2º A linha de cuidado priorizada como a primeira a ser planificada será a materno-infantil, podendo posteriormente ser pactuada a planificação das demais linhas de cuidado, conforme Carteiras de Serviços disponibilizadas pelo CONASS.

Art. 2º O Cofinanciamento Estadual para Apoio ao Custeio da Atenção Secundária, na organização de Ambulatórios de Atenção Especializada - AAE de referência regional e/ou macrorregional, terá o caráter complementar, sem prejuízo de outras fontes de recursos e financiamentos de origem municipal e federal, devendo ser norteado pelos seguintes princípios e diretrizes:

- I.** Instituído no Modelo de Atenção às Condições Crônicas - MACC, por meio do PlanificaSUS MT;
- II.** Garantia da continuidade do cuidado do usuário estratificado como alto e muito alto risco, coordenado pela APS;
- III.** Atenção programada pela Atenção Primária à Saúde (APS) no âmbito da Região e/ou Macrorregião de Saúde;
- IV.** Acesso regulado pela APS com base na estratificação de riscos;
- V.** Compartilhamento do cuidado do usuário com a APS;
- VI.** Atenção prestada por uma equipe multiprofissional trabalhando de forma interdisciplinar;
- VII.** O produto final da atenção é um plano de cuidado interdisciplinar compartilhado com a APS;
- VIII.** A incorporação de novas formas de encontro clínico além da consulta presencial;
- IX.** A atuação clínica conjunta de especialistas e generalistas em planos de cuidados compartilhados;
- X.** A vinculação de generalistas a especialistas envolvendo a regionalização da atenção especializada;
- XI.** O envolvimento de especialistas em atividades educacionais da equipe da APS em supervisão, em apoio matricial e em pesquisa.

Art. 3º Os recursos financeiros destinados ao custeio da atenção secundária para organização de Ambulatórios de Atenção Especializada - AAE de referência regional e/ou macrorregional, serão transferidos, mensalmente, do Fundo Estadual de Saúde/FES ao Fundo Municipal de Saúde/FMS do município sede participante do PlanificaSUS MT, em conta única e específica, precedidas da publicação, em Diário Oficial, das autorizações de créditos, expedidas pelo Secretário de Estado de Saúde, contendo o nome do município e a importância mensal dos valores a serem transferidos e deverão ser utilizados para o custeio das ações da Carteira de Serviços na Linha de Cuidado Materno-Infantil e/ou, nas demais linhas de cuidado das Redes Temáticas.

Parágrafo Único - Para fazer jus ao incentivo proposto, o município sede do Ambulatório de Atenção Especializada - AAE, participante do PlanificaSUS MT, deverá cumprir os requisitos dispostos nos Artigos 4º e 5º desta Resolução, bem como o cumprimento dos indicadores listados no Art. 6º.

Art. 4º A adesão ao Programa de Cofinanciamento Estadual para apoio ao Custeio da Atenção Secundária na organização de Ambulatórios de Atenção Especializada - AAE de referência regional e/ou macrorregional, dar-se-á através de Termo de Compromissos e Metas (conforme Anexo II) contendo, minimamente, os seguintes requisitos:

- I.** Implantar a Carteira de Serviços da Linha de Cuidado Materno-Infantil e/ou outra linha de cuidado a ser estabelecida, conforme o PlanificaSUS MT;
- II.** Atender, em conformidade com o planejamento e cronograma operacional do PlanificaSUS MT, as ações e serviços assistencial, educacional, supervisional e de pesquisa, na atenção ambulatorial especializada, integrada com a atenção primária à saúde, na região de saúde;
- III.** Disponibilizar e manter coordenação e equipe multiprofissional, de acordo com a carteira de serviços referente à linha de cuidado materno-infantil e/ou outra linha a ser implantada, com carga horária protegida para as funções assistencial, educacional, supervisional e de pesquisa;
- IV.** Manter o abastecimento e o fluxo de distribuição de medicamentos padronizados na RENAME, material médico hospitalar, de expediente e equipamentos para exames especializados de acordo com a carteira de serviços estabelecida para a linha de cuidado materno-infantil e/ou outra linha a ser implantada;
- V.** Manter estrutura física em boas condições de trabalho e compatível com a linha de cuidado materno-infantil e/ou outra linha de cuidado a ser estabelecida;

VI. Ter representante titular e suplente participando no Grupo Condutor Regional do PlanificaSUS MT na Região ou Macrorregião de Saúde;

VII. Desenvolver processos de ouvidoria em relação ao atendimento da Unidade de AAE para usuários, profissionais e gestores;

VIII. Apresentar ao Grupo Condutor Regional ou Macrorregional do PlanificaSUS MT, relatório técnico quadrimestral, dos atendimentos e serviços realizados no Ambulatório de Atenção Especializada, conforme ações planejadas e metas pactuadas;

IX. Manter cadastro do AAE atualizado no CNES.

§1º Caberá a SES/MT formalizar Termo de Compromissos e Metas com a Secretaria Municipal de Saúde, contendo prazos, indicadores, metas dos procedimentos previstos para o cofinanciamento, formas de monitoramento, controle e avaliação, supervisão e auditoria do desempenho das atividades, bem como a correta aplicação dos recursos.

§2º A não aplicação dos recursos repassados nos objetivos desta Resolução, implicará na quebra do Termo de Compromissos e Metas entre os entes envolvidos com consequente suspensão dos repasses financeiros.

Art. 5º O monitoramento das ações, serviços e metas pactuadas será realizado pelo Grupo Condutor Regional do PlanificaSUS MT, o qual deverá apresentar, quadrimestralmente, relatório de resultados à Superintendência de Atenção à Saúde da SES MT, para análise e parecer quanto a manutenção do repasse dos recursos financeiros no quadrimestre subsequente, podendo este parecer ser modificado a qualquer momento, caso o grupo condutor regional ou macrorregional identifique a correção das inconformidades.

Art. 6º Os indicadores a serem acompanhados pelo Grupo Condutor Regional serão:

I. Percentual de usuários de alto ou muito alto risco compartilhados pelas equipes da APS dos municípios pertencentes à Região e/ou Macrorregião de Saúde, em relação a número estimado;

II. Percentual de usuários de alto ou muito alto risco acompanhados por equipe multidisciplinar;

III. Percentual de usuários de alto ou muito alto risco com o plano de cuidado elaborado pela equipe multiprofissional e compartilhado com a APS;

IV. Percentual de usuários de alto ou muito alto risco com estabilidade clínica;

V. Percentual de gestantes de alto risco ou muito alto risco com internação em UTI após o parto (no caso específico da linha de cuidado materno-infantil);

Parágrafo Único. Outros indicadores poderão ser incorporados ao Termo de Compromisso de que trata o Art. 4º, conforme linha de cuidado a ser implantada na AAE de referência regional e/ou macrorregional.

Art. 7º Estabelecer que os parâmetros para cálculo dos valores do incentivo financeiro do cofinanciamento estadual para apoio ao custeio da atenção secundária na organização de Ambulatórios de Atenção Especializada - AAE de referência regional e/ou macrorregional, tem por base as seguintes variáveis:

I. Estimativa populacional (IBGE);

II. Carteira de Serviços para Organização do AAE da Linha de Cuidado Materno-Infantil e/ou outra linha de cuidado a ser implantada;

III. Estudo da produtividade por profissional (considerando Carga Horária);

IV. Estimativa de custos com profissionais da saúde que prestam assistência direta na linha de cuidado materno infantil e/ou outra linha de cuidado a ser estabelecida;

V. Análise da produção ambulatorial por município e região ou macrorregião de saúde;

VI. Percentual (%) estimado de usuário estratificado como alto ou muito alto risco na região e/ou Macrorregião de Saúde, na linha de cuidado Materno-Infantil e/ou outra linha de cuidado a ser implantada.

VII. Valor da PPI da região ou macrorregião para a Carteira de Serviço da linha de cuidado Materno-Infantil e/ou outra linha de cuidado a ser implantada.

§1º. O Anexo I estabelece o valor mensal a ser repassado ao município de Rondonópolis/MT, sede do primeiro Ambulatório de Atenção Especializada - AAE do estado de Mato Grosso, implantado após a Adesão ao PlanificaSUS MT, a ser repassado na competência financeira da assinatura do Termo de Compromisso de que trata o Art. 4º.

§2º. O valor estabelecido no Anexo I foi calculado com base na Carteira de Serviço da Linha de Cuidado Materno-Infantil, conforme critérios estabelecidos nos incisos I a VII deste artigo.

§3º Para cada linha de cuidado a ser implantada posteriormente, deverá ser efetuado novo cálculo, com base na Carteira de Serviço.

Art. 8º Esta Resolução entra em vigor na data de sua assinatura
Ciudad/MT, 27 de abril de 2022.

(Original assinado)
Kelluby de Oliveira
Presidente da CIB /MT

(Original assinado)
Marco Antônio Norberto Felipe
Presidente do COSEMS/MT

ANEXO I DA RESOLUÇÃO CIB/MT Nº127 , DE 27 DE ABRIL DE 2022.

MUNICÍPIO	NOME DO AAE DE ABRANGÊNCIA REGIONAL	CNES	VALOR MENSAL (R\$)	VALOR ANUAL (R\$)
Rondonópolis	Centro de Atendimento Integrado à Saúde da Mulher - CAISM	6873782	80.000,00	960.000,00

**ANEXO II DA RESOLUÇÃO CIB/MT Nº 127, DE 27 DE ABRIL DE 2022
TERMO DE COMPROMISSOS E METAS AO COFINANCIAMENTO DA
AAE - PLANIFICASUS MT - 2022**

A SECRETARIA DE ESTADO DE SAÚDE DE MATO GROSSO, doravante denominada SES/MT, com sede no Centro Político e Administrativo - CPA, Bloco 03, neste ato representada pelo seu Secretário de Estado

_____,(estado civil) _____,
portador da Cédula de Identidade RG Nº _____ e do CPF Nº _____ e o MUNICÍPIO DE _____,
doravante denominado MUNICÍPIO, neste ato representado pelo (a) Secretário (a) de Saúde _____ (brasileiro (a)),
(estado civil), portador da Cédula de Identidade RG Nº _____ e do CPF Nº _____ residente e domiciliado (a) na _____ CEP _____.

Considerando a instituição do SISTEMA DE TRANSFERÊNCIA DE RECURSOS FINANCEIROS DO FUNDO ESTADUAL DE SAÚDE AOS FUNDOS MUNICIPAIS DE SAÚDE, na forma como se tem disciplinado no DECRETO N.º 456, de 24 de março de 2016;

RESOLVEM:**CLÁUSULA 1ª - DO OBJETO**

O presente instrumento tem por objeto o Compromisso assumido entre os partícipes, no intuito de mútua colaboração, visando o fortalecimento do Sistema Único de Saúde/SUS, por meio da descentralização e regionalização dos serviços de saúde, no município de XXXXXXXX, através do PROGRAMA DE COFINANCIAMENTO ESTADUAL PARA APOIO AO CUSTEIO DA ATENÇÃO SECUNDÁRIA NA ORGANIZAÇÃO DE AMBULATÓRIOS DE ATENÇÃO ESPECIALIZADA - AAE DE REFERÊNCIA REGIONAL E/OU MACRORREGIONAL e da Carteira de Serviços do AAE, conforme metodologia proposta pelo PlanificaSUS MT, fortalecendo as ações e serviços da Rede de Atenção à Saúde de Mato Grosso (RAS/MT). Tendo em vista a necessidade de conjugarem esforços de forma que possibilite a organização das ações e serviços de saúde, melhorando o acesso e o cuidado do usuário, especialmente na rede de atenção à saúde materno-infantil, tendo por base a integração da Atenção Ambulatorial Especializada (AAE) com a Atenção Primária à Saúde (APS) dos municípios de abrangência da região de saúde e/ou Macrorregião de saúde XXXXXXXX, conforme metodologia da planificação da atenção à saúde, adaptada na proposta do PlanificaSUS MT.

A linha de cuidado priorizada como a primeira a ser planificada será a materno-infantil, podendo posteriormente ser pactuada a planificação das demais linhas de cuidado, conforme Carteiras de Serviços disponibilizadas pelo CONASS.

CLÁUSULA 2ª - DO COMPROMISSO DA SES

Em caráter específico, a **SES-MT** compromete-se a:

2.1 Efetivar mensalmente a transferência de recursos financeiros nos prazos das legislações vigentes, ao **FUNDO MUNICIPAL DE SAÚDE**, de acordo com os valores consignados na correspondente AUTORIZAÇÃO DE CRÉDITO DO PROGRAMA DE COFINANCIAMENTO, devidamente publicada;

2.2 Prestar apoio institucional aos municípios para organização, acompanhamento e qualificação da rede de atenção à saúde, através do PlanificaSUS MT;

2.3 Monitorar e avaliar a utilização do Incentivo Financeiro Estadual, acompanhando os compromissos **DA SECRETARIA MUNICIPAL DE SAÚDE DE XXXX** no que tange à execução do presente Termo.

CLÁUSULA 3ª - DO COMPROMISSO DO MUNICÍPIO

O município, através da Secretaria Municipal de Saúde, compromete-se em cumprir os compromissos infra estabelecidos:

3.1 Aplicar os recursos financeiros oriundos do PROGRAMA DE COFINANCIAMENTO PARA APOIO AO CUSTEIO DA ATENÇÃO SECUNDÁRIA NA ORGANIZAÇÃO DE AMBULATÓRIOS DE ATENÇÃO ESPECIALIZADA - AAE DE REFERÊNCIA REGIONAL E/OU MACRORREGIONAL, exclusivamente nas ações e serviços do Ambulatório de Atenção Especializada - AAE, conforme metodologia proposta pelo PlanificaSUS MT;

3.2 Implantar a Carteira de Serviços da Linha de Cuidado Materno-Infantil e/ou outra linha de cuidado a ser estabelecida, conforme o PlanificaSUS MT;

3.3 Atender, em conformidade com o planejamento e cronograma operacional do PlanificaSUS MT, as ações e serviços assistencial, educacional, supervisional e de pesquisa, na atenção ambulatorial especializada, integrada com a atenção primária à saúde, na região ou macrorregião de saúde;

3.4 Disponibilizar e manter coordenação e equipe multiprofissional, de acordo com a carteira de serviços referente à linha de cuidado materno-infantil e/ou outra linha a ser implantada, com carga horária protegida para as funções assistencial, educacional, supervisional e de pesquisa;

3.5 Manter o abastecimento e o fluxo de distribuição de medicamentos padronizados na RENAME, material médico hospitalar, de expediente e equipamentos para exames especializados de acordo com a carteira de serviços estabelecida para a linha de cuidado materno-infantil e/ou outra linha a ser implantada;

3.6 Manter estrutura física em boas condições de trabalho e compatível com a linha de cuidado materno-infantil e/ou outra linha de cuidado a ser estabelecida;

3.7 Ter representante titular e suplente participando no Grupo Condutor Regional do PlanificaSUS MT na Região ou Macrorregião de Saúde;

3.8 Realizar ouvidoria em relação ao atendimento da Unidade de AAE para usuários, profissionais e gestores;

3.9 Apresentar ao Grupo Condutor Regional ou Macrorregional do PlanificaSUS MT, relatório técnico quadrimestral, dos atendimentos e serviços realizados no Ambulatório de Atenção Especializada, conforme ações planejadas e metas pactuadas;

3.10 Manter cadastro do AAE atualizado no CNES.

CLÁUSULA 4ª - DOS INDICADORES E METAS

Os indicadores e metas aqui propostas têm como objetivo o acompanhamento do desempenho do município sede na organização do Ambulatório de Atenção Especializada de referência regional e/ou macrorregional, através de um painel de indicadores que possibilitem o monitoramento e a avaliação dos processos de cuidado e dos resultados na saúde das pessoas usuárias.

4.1 Percentual de usuários de alto ou muito alto risco encaminhados pelas equipes da APS dos municípios pertencentes à Região e/ou Macrorregião de Saúde, em relação a número estimado;

4.2 Percentual de usuários de alto ou muito alto risco acompanhados por equipe multidisciplinar;

4.3 Percentual de usuários de alto ou muito alto risco com o plano de cuidado elaborado pela equipe multiprofissional e compartilhado com a APS;

4.4 Percentual de usuários de alto ou muito alto risco com estabilidade clínica;

4.5 Percentual de gestantes de alto risco ou muito alto risco com internação em UTI após o parto (no caso específico da linha de cuidado materno-infantil);

Quadro 1. Painel de indicadores e metas de monitoramento e avaliação do AAE de abrangência regional.

INDICADOR	MÉTODO DE CÁLCULO	META
Percentual de usuários com estratificação de alto ou muito alto risco atendidos na AAE, em relação a número estimado	Número de usuários com estratificação de alto e muito alto risco (nível 4 e 5) atendidos na AAE _ x 100 Total de usuários estimados com estratificação de alto ou muito alto risco na região ou macrorregião de saúde	

Percentual de usuários com estratificação de alto ou muito alto risco acompanhados por equipe multidisciplinar	Número de usuários com estratificação de alto ou muito alto risco acompanhado pela equipe multidisciplinar _ x 100 Número total de usuários com estratificação de alto e muito alto risco atendidos no AAE	
Percentual de usuários com estratificação de alto ou muito alto risco com o plano de cuidado elaborado pela equipe multiprofissional e compartilhado com a APS	Número de usuários com estratificação de alto ou muito alto risco com o plano de cuidado elaborado pela equipe multiprofissional e compartilhado com a APS _ x 100 Número total de usuários com estratificação de alto e muito alto risco atendidos no AAE	
Percentual de usuários com estratificação de alto ou muito alto risco com estabilidade clínica	Número de usuários com estratificação de alto ou muito alto risco com estabilidade clínica _ x 100 Número total de usuários com estratificação de alto e muito alto risco atendidos no AAE	
Percentual de gestantes com estratificação de alto ou muito alto risco com internação em UTI após o parto (no caso específico da linha de cuidado materno-infantil)	Número de gestantes com estratificação de alto ou muito alto risco com internação em UTI após o parto _ x 100 Número total de usuários com estratificação de alto e muito alto risco atendidos no AAE	

CLÁUSULA 5ª - DO MONITORAMENTO E AVALIAÇÃO

O monitoramento das ações, serviços, indicadores e metas pactuadas neste Termo de Compromisso será realizado pelo Grupo Condutor Regional do PlanificaSUS MT:

5.1 O município sede do Ambulatório de Atenção Especializada - AAE de referência regional e/ou macrorregional, partícipe deste Termo de Compromisso, deverá apresentar ao Grupo Condutor Regional ou Macrorregional do PlanificaSUS MT, relatório técnico quadrimestral, dos atendimentos e serviços realizados no Ambulatório de Atenção Especializada, conforme ações planejadas, compromissos, indicadores e metas pactuadas, estabelecidos nas Cláusulas 3ª e 4ª deste Termo;

5.2 O Grupo Condutor Regional e/ou Macrorregional deverá apresentar, quadrimestralmente, Parecer Técnico referente ao Relatório citado no item 5.1, à Superintendência de Atenção à Saúde da SES MT, para análise e parecer quanto a manutenção do repasse dos recursos financeiros no quadrimestre subsequente, podendo este parecer ser modificado a qualquer momento, caso o grupo condutor regional ou macrorregional identifique a correção das inconformidades.

CLÁUSULA 6ª - DA SUSPENSÃO DO RECURSO

O não cumprimento dos compromissos e metas estabelecidos neste Termo poderá acarretar suspensão do cofinanciamento.

A avaliação quadrimestral deste instrumento servirá de subsídio para a manutenção ou não do cofinanciamento contido neste Termo.

CLÁUSULA 7ª - DA VIGÊNCIA

O presente Termo entra em vigor na data de sua assinatura, a contar de XX de XXXX de 2022 a 31 de dezembro de 2023, podendo ter sua vigência prorrogada através de um Termo Aditivo.

CLÁUSULA 8ª - DAS CONSIDERAÇÕES FINAIS

E, por estarem assim justos e acordados, assinam as partes compromissadas o presente instrumento, para a produção dos seus efeitos.

Cuiabá, XX de XXXX de 2022.

XXXXXXXXXXXX

SECRETÁRIO DE ESTADO DE SAÚDE DE MATO GROSSO

XXXXX

SECRETÁRIO MUNICIPAL DE SAÚDE DE

RESOLUÇÃO CIB/MT Nº 128 DE 27 DE ABRIL DE 2022.

Dispõe sobre a cota de 1140 exames de DVMO anuais estabelecida na Portaria GM/MS nº1229 de 15 de junho de 2021, que serão realizadas no laboratório de Imunogenética e Biologia Molecular do Hospital Geral e Maternidade de Cuiabá (HG), estabelecido no município de Cuiabá, Estado de Mato Grosso.

A COMISSÃO DE INTERGESTORES BIPARTITE DO ESTADO DE MATO GROSSO - CIBMT, no uso de suas atribuições legais e considerando:

I - As Portarias MS/SAS nº 477 de 22 de agosto de 2007 e nº 689 de 19 de outubro de 2011, que concederam autorização ao Laboratório de Imunogenética e Biologia Molecular do HG, para a realização de exames de histocompatibilidade;

II - As Portarias MS/SAS nº 688 de 20/07/2012, nº 569 de 11/07/2014 e nº 441 de 23/04/2018, nº 98 de 18 de março de 2022 (validade até 18/03/26), que cadastraram o Laboratório de Imunogenética e Biologia Molecular do HG para realização dos exames de histocompatibilidade Tipo II e identificação de doador voluntário de medula óssea;

III - A Portaria nº 1.229 pelo Ministério da Saúde em 15 de junho de 2021, que atualizou a estratégia de identificação e confirmação imunogenética de doadores voluntários de medula óssea (MO) e outros progenitores hematopoiéticos para inscrição e manutenção do cadastro técnico do REDOME, alterando no ANEXO III o número máximo de cadastro de doadores voluntários de MO/ano para o Estado de Mato Grosso para 1.140;

IV - A Resolução CIB nº 060 de 11 de outubro de 2006, que aprovou o credenciamento do Laboratório de Imunogenética e Biologia Molecular do Hospital Geral e Maternidade de Cuiabá (HG) para realização de exames de histocompatibilidade para pacientes em pré e pós-transplantes;

V - O contrato nº 092/2020/SES-MT firmado com a SES-MT com o objetivo de credenciamento para a prestação de serviços de histocompatibilidade e imunogenética com vigência até 26/04/2023;

VI - A Coordenação-Geral do Sistema Nacional de Transplantes, do Departamento de Atenção Especializada e Temática da Secretaria de Atenção à Saúde do Ministério da Saúde (CGSNT/DAET/SAS/MS) negou a proposta de aumento da cota anual de doadores voluntários de medula óssea do Estado de Mato Grosso de 1.140 para 2.400, aprovada na 9ª Reunião Ordinária da CIB Nº221 de 08/10/2021;

VII - O receio de que a manutenção da cota atual autorizada implicará na diminuição das campanhas do Hemocentro para uma quantidade mensal de no máximo 95 doadores voluntários mês, reconhecemos que a CGSNT/MS está primando pela qualidade dos doadores cadastrados e não mais para a quantidade e legalmente precisamos seguir o normatizado nacionalmente.

RESOLVE:

Art. 1º Aprovar que seja realizada pelo Laboratório de Imunogenética e Biologia Molecular do Hospital Geral e Maternidade de Cuiabá (HG) a cota anual de 1140 (mil cento e quarenta) exames de doadores voluntários de medula óssea do Estado de Mato Grosso, estabelecida pela Portaria GM/MS nº1229 de 15 de junho de 2021.

Art. 2º - Esta Resolução entra em vigor na data de sua assinatura.

Cuiabá/MT, 27 de abril de 2022.

(Original assinado)
Kelluby de Oliveira
Presidente da CIB /MT

(Original assinado)
Marco Antônio Norberto Felipe
Presidente do COSEMS/MT

RESOLUÇÃO CIB/MT Nº 129 DE 27 DE ABRIL DE 2022.

Dispõe que os serviços de Transplantes de Órgãos e Tecidos estejam sob comando da Gestão do Estado de Mato Grosso.

A COMISSÃO DE INTERGESTORES BIPARTITE DO ESTADO DE MATO GROSSO - CIBMT, no uso de suas atribuições legais e considerando:

I - A Lei nº 9.434, de 04 de fevereiro de 1997, que dispõe sobre a remoção de órgãos, tecidos e partes do corpo para fins de transplante e tratamento e dá outras providências;

II - O Decreto Presidencial nº 9.175, de 18 de outubro de 2017 (Revoga o Decreto 2.268/1997) a qual Regulamenta a Lei nº 9.434, de 4 de fevereiro de 1997, para tratar da disposição de órgãos, tecidos, células e partes do corpo humano para fins de transplante e tratamento;

III - A Portaria de Consolidação GM/MS nº 04 de 03 de outubro de 2017, Consolidação das normas sobre os sistemas e os subsistemas do Sistema Único de Saúde;

IV - A Portaria de Consolidação GM/MS 02, de 28 de setembro de 2017 que estabelece as normas sobre as políticas nacionais de saúde do Sistema Único de Saúde;

V - O Manual de Credenciamento e Habilitação dos Serviços Ambulatoriais

e Hospitalares no Estado de Mato Grosso, Junho/2009.

RESOLVE:

Art. 1º- Aprovar que toda a prestação de serviços no processo de Doação e Transplantes realizados no Estado de Mato Grosso, estejam sob comando da Gestão Estadual.

Art. 2º- As solicitações de autorização para prestação de serviços no âmbito público ou privado, deve iniciar pela análise e parecer da Coordenadoria Estadual de Transplantes, que fará os devidos encaminhamentos para as áreas afins.

Art.3º- Os credenciamentos dos estabelecimentos, junto ao Sistema Único de Saúde - SUS, serão realizados pelo município de origem do prestador solicitante.

Art. 4º Os estabelecimentos interessados na prestação de serviços junto ao SUS, deverão atender ao chamamento Público/Contratualização, após a publicação da Portaria Ministerial de Autorização, para a regularização do serviço junto a SES-MT.

Art. 5º Estabelecer que o controle, avaliação e o processamento dos procedimentos realizados em Doação e Transplantes, devem ocorrer sob comando da Secretaria de Estado de Saúde de Mato Grosso -SES-MT.

Parágrafo Único: O recurso Financeiro FAEC (Fundo de Ações Estratégicas e Compensação) e MAC (Limite Financeiro da Média e Alta Complexidade Ambulatorial e Hospitalar), referente aos procedimentos, deverá ser destinado ao Fundo Estadual de Saúde, para o repasse as unidades prestadoras.

Art. 6º - Esta Resolução entra em vigor na data de sua assinatura,

Cuiabá/MT, 27 de abril de 2022.

(Original assinado)
Kelluby de Oliveira
Presidente da CIB /MT

(Original assinado)
Marco Antônio Norberto Felipe
Presidente do COSEMS/MT

RESOLUÇÃO CIB/MT Nº 130 DE 27 DE ABRIL DE 2022.

Dispõe sobre a atualização do Anexo Único da Resolução CIB/MT nº 087 de 10 de março de 2022, referente ao Programa de Apoio ao Desenvolvimento e Implementação dos Consórcios Intermunicipais de Saúde- PAICI para as Regiões de Saúde do Estado de Mato Grosso, exercício 2022.

A COMISSÃO DE INTERGESTORES BIPARTITE DO ESTADO DE MATO GROSSO -CIB/MT, no uso de suas atribuições legais e considerando:

I - A Lei nº 11.107, de 06 de abril de 2005, que dispõe sobre normas gerais de contratação de consórcios públicos e dá outras providências;

II - O Decreto nº 6.017, de 17 de janeiro de 2007, que regulamenta a Lei nº 11.107, de 06 de abril de 2005, que dispõe sobre normas gerais de contratação de consórcios públicos e dá outras providências;

III - O Decreto Nº 7.508, de 28 de junho de 2011, que regulamenta a Lei nº 8.080, de 19 de setembro de 1990, para dispor sobre a organização do Sistema Único de Saúde SUS, o planejamento da saúde, a assistência à saúde e a articulação Inter federativa, e dá outras providências;

IV - A Resolução CIB/MT nº 87 de 10 de março de 2022, que dispõe sobre a atualização dos valores do PAICI para as Regiões de Saúde do Estado de Mato Grosso, exercício 2022.

RESOLVE:

Art. 1º - Aprovar a atualização do Anexo Único da Resolução CIB/MT nº 087, de 10 de março de 2022, referente ao Programa de Apoio ao Desenvolvimento e Implementação dos Consórcios Intermunicipais de Saúde- PAICI para as Regiões de Saúde do Estado de Mato Grosso, exercício 2022, conforme Anexo Único desta Resolução.

Parágrafo Único: A atualização de que trata o Artigo 1º justifica-se pelos seguintes fatos:

a) O Consorcio Intermunicipal de Saúde do Vale do Rio Cuiabá - CISVARC teve a confirmação do Contrato de Rateio Anual, para o exercício 2022, de 10 (dez) de seus 13 (treze) municípios consorciados, impactando na redução do valor mensal do PAICI;

b) Correção da totalização do recurso PAICI para o Consorcio Intermunicipal de Saúde da Região Oeste Mato-Grossense - CISOMT;

c) Correção do Plano Operativo Anual aprovado em 2021 do Consorcio Intermunicipal de Saúde do Garças-Araguaia - CISGA.

Art. 2º - Esta Resolução entra em vigor na data de sua assinatura, com efeitos financeiros a partir da competência março de 2022.

Cuiabá/MT, 27 de abril de 2022.

(Original assinado)
Kelluby de Oliveira
Presidente da CIB /MT

(Original assinado)
Marco Antônio Norberto Felipe
Presidente do COSEMS/MT

ANEXO ÚNICO DA RESOLUÇÃO CIB/MT Nº 130, DE 27 DE ABRIL DE 2022.				
CONSORCIO DE SAÚDE	POPULAÇÃO (IBGE/2020)	RATEIO MUNICIPAL (MÉDIA/MES 2021)	PAICI - MÊS	PAICI - ANO
CIS ALTO TAPAJÓS - CISAT	108.647	152.689,50	76.344,75	916.137,00
CIS ARAGUAIA - CISA	20.837	75.000,00	37.500,00	450.000,00
CIS ARAGUAIA E XINGÚ - CISAX	92.132	188.760,00	94.380,00	1.132.560,00
CIS CENTRO NORTE MT - CISCNMT	60.585	36.257,20	18.128,60	217.543,20
CIS GARÇAS -ARAGUAIA - CISGA	110.080	227.931,14	113.965,57	1.367.586,84
CIS MÉDIO ARAGUAIA - CISMA	121.715	443.205,00	221.602,50	2.659.230,00
CIS MÉDIO NORTE MT - CISMNMT	140.535	147.647,32	73.823,66	885.883,92
CIS NORTE MT - CISNMT	68.686	103.029,00	51.514,50	618.174,00
CIS OESTE MT - CISOMT	206.789	422.264,00	211.132,00	2.533.584,00
CS VALE DO TELES PIRES - CSVTP	452.934	1.055.961,00	527.980,50	6.335.766,00
CIS VALE DO ARINOS - CISVA	53.964	437.000,00	218.500,00	2.622.000,00
CIS VALE DO GUAPORÉ - CISVG	104.101	104.101,00	52.050,50	624.606,00
CIS VALE DO JURUENA - CISVJ	148.998	282.278,33	141.139,17	1.693.670,04
CIS VALE DO PEIXOTO - CISVP	71.967	160.392,20	80.196,10	962.353,20
CORESS MT	539.030	750.902,62	375.451,31	4.505.415,72
CIS VALE DO RIO CUIABA - CISVARC	126.790	198.030,75	99.015,38	1.188.184,56
TOTAL MENSAL	2.427.790	4.785.449,06	2.392.724,54	28.712.694,48
TOTAL ANUAL	2.427.790	57.425.388,72	28.712.694,48	-

RESOLUÇÃO CIB/MT Nº 131, DE 27 DE ABRIL DE 2022.

Dispõe sobre a execução das ações e serviços de saúde referentes ao Componente Básico da Assistência Farmacêutica (CBAF) na Política Nacional de Atenção Integral à Saúde das Pessoas Privadas de Liberdade no Sistema Prisional - PNAISP, de forma centralizada pela Secretaria de Estado de Saúde no âmbito do Estado de Mato Grosso.

A COMISSÃO INTERGESTORES BIPARTITE DO ESTADO DE MATO GROSSO - CIB/MT, no uso de suas atribuições legais e considerando:

I - A Portaria Interministerial nº 1 de 02 de janeiro de 2014 - que Institui a Política Nacional de Atenção Integral à Saúde das Pessoas Privadas de Liberdade no Sistema Prisional (PNAISP) no âmbito do Sistema Único de Saúde (SUS);

II - A Portaria GM/MS Nº 1.835 de 11 de outubro de 2016 - Aprova a adesão de entes federativos à política nacional de atenção integral à saúde das pessoas privadas de liberdade no sistema prisional (PNAISP) no âmbito do Sistema Único de Saúde (SUS);

III - A Portaria de Consolidação nº 2 de 28 de setembro de 2017 - que trata da Consolidação das normas sobre as políticas nacionais de saúde do Sistema Único de Saúde (Anexo XVIII e Anexo XXII);

IV - A Portaria de Consolidação nº 6, de 28 de setembro de 2017 - que dispõe sobre a consolidação das normas sobre o financiamento e a transferência dos recursos federais para as ações e os serviços de saúde do sistema único de saúde;

V - A Portaria GM/MS nº 2.298, de 9 de setembro de 2021 - que dispõe

sobre as normas para a operacionalização da Política Nacional de Atenção Integral à Saúde das Pessoas Privadas de Liberdade no Sistema Prisional (PNAISP), no âmbito do Sistema Único de Saúde (SUS);

VI - Que os municípios com unidades prisionais no estado (com ou sem equipe de Atenção Primária Prisional credenciada pelo Ministério da Saúde), não manifestaram interesse em assumir a execução das ações e serviços de saúde referentes ao Componente Básico da Assistência Farmacêutica (CBAF), no âmbito da Política Nacional de Atenção Integral à Saúde das Pessoas Privadas de Liberdade no Sistema Prisional - PNAISP, de forma descentralizada;

RESOLVE:

Art. 1º - Aprovar a execução das ações e serviços de saúde referentes aos Componentes Básicos da Assistência Farmacêutica (CBAF) na Política Nacional de Atenção Integral à Saúde das Pessoas Privadas de Liberdade no Sistema Prisional - PNAISP, de forma centralizada pela Secretaria de Estado de Saúde, no âmbito do Estado de Mato Grosso.

Art. 2º Esta Resolução entra em vigor na data de sua assinatura.

Cuiabá/MT, 27 de abril de 2022.

(Original assinado)
Kelluby de Oliveira
Presidente da CIB /MT

(Original assinado)
Marco Antônio Norberto Felipe
Presidente do COSEMS/MT

RESOLUÇÃO CIB/MT Nº 132, DE 27 DE ABRIL DE 2022.

Dispõe sobre a troca de Gestão no Cadastro Nacional de Estabelecimento de Saúde (CNES), de Gestão Municipal Cuiabá para Gestão Dupla, do Hospital e Maternidade São Mateus LTDA (CNES Nº3953238), para a oferta de serviço de transplantes em âmbito do Estado de Mato Grosso.

A COMISSÃO DE INTERGESTORES BIPARTITE DO ESTADO DE MATO GROSSO - CIBMT, no uso de suas atribuições legais e considerando:

I - A Lei nº. 8.080 de 19 de setembro de 1.990, que dispõe sobre as condições para a promoção, proteção e recuperação da saúde, a organização e o funcionamento dos serviços correspondentes e dá outras providências;

II - O Decreto nº 7.508 de 28 de junho de 2011, que dispõe sobre a organização do Sistema Único de Saúde (SUS), o planejamento da saúde, assistência à saúde e a articulação interfederativa;

III - A Portaria de Consolidação nº1, Título VI - Da participação Complementar (origem PT 2.567/GM/2016), que consolida normas sobre os direitos e deveres dos usuários da saúde e sobre a organização e o funcionamento do Sistema Único de Saúde;

IV - A Resolução CIB/MT nº 076 de 23 de julho de 2009, que dispõe sobre aprovação do Manual de Credenciamento e Habilitação dos Serviços Ambulatoriais e Hospitalares do Estado de Mato Grosso;

V - A Resolução nº03/2022 Conselho Municipal de Saúde de Cuiabá de 08/02/22, que aprova a alteração de gestão, com ressalvas contidas no parecer 002/2022 da Comissão do Controle, e Avaliação do CMS;

VI - A Proposição Operacional Nº 27/2021/CIR-BC/MT, de 24 de setembro de 2021, que propõe a troca de Gestão no Cadastro Nacional de Estabelecimento de Saúde (CNES), de Gestão Municipal para Gestão Dupla, do Hospital e Maternidade São Mateus- LTDA, CNES nº 3953238, para oferta de serviço de Transplante Renal em âmbito Estadual.

VII - O Processo SES/MT nº 446203/2020, proveniente do Hospital e Maternidade São Mateus que dispõe da solicitação para a Coordenadoria Estadual de Transplantes de Mato Grosso- CET/MT de orientação para credenciamento do Hospital e sua equipe médica para realização de transplante renal.

VIII - A CI nº07080/2022/DIRERSBC/SES, que solicita a manifestação conclusiva da Coordenadoria Estadual de Transplantes, com justificativa do interesse da SES em credenciar estabelecimento de saúde para realizar Transplante Renal;

IX - O Ofício nº 031de 16 de novembro de 2021, protocolado na SMS DE Cuiabá sob nº00.103.574/2021, o qual o Hospital São Mateus solicita alteração na mudança de CNES 3953238, para dupla gestão, para credenciamento/ autorização junto ao Sistema Nacional de Transplantes / MS, para realizar transplante Renal;

X - O Processo SES/MT nº 446203/2020, proveniente do Hospital e Maternidade São Mateus que dispõe da solicitação para a Coordenadoria Estadual de Transplantes de Mato Grosso- CET/MT de orientação para credenciamento do Hospital e sua equipe médica para realização de transplante renal.

RESOLVE:

Art. 1º Aprovar a troca de gestão no Cadastro Nacional de Estabelecimento de Saúde (CNES), de Gestão municipal para Gestão dupla do Hospital e Maternidade São Mateus, para a oferta de serviço de transplantes no âmbito do Estado de Mato Grosso.

Art. 2º - Esta Resolução entra em vigor na data de sua assinatura,

Cuiabá/MT, 27 de abril de 2022.

(Original assinado)
Kelluby de Oliveira
Presidente da CIB /MT

(Original assinado)
Marco Antônio Norberto Felipe
Presidente do COSEMS/MT

RESOLUÇÃO CIB/MT Nº 133, DE 27 DE ABRIL DE 2022.

Dispõe sobre os Núcleos Hospitalares de Epidemiologia (NHE) como parte do plano da Rede Nacional de Vigilância Epidemiológica Hospitalar (RENAVEH) no Estado de Mato Grosso.

A COMISSÃO INTERGESTORES BIPARTITE DO ESTADO DE MATO GROSSO CIB/MT, no uso de suas atribuições legais e considerando:

I - A Constituição Federal de 1988, que estabelece que as ações e serviços públicos de saúde integram uma rede regionalizada e hierarquizada e constituem o Sistema Único de Saúde (SUS Artigo 198);

II - A Lei 8.080, de 19 de setembro de 1990, que define vigilância epidemiológica como “um conjunto de ações que proporcionam o conhecimento, a detecção ou prevenção de qualquer mudança nos fatores determinantes e condicionantes de saúde individual ou coletiva, com a finalidade de recomendar e adotar as medidas de prevenção e controle das doenças ou agravos”;

III - A Portaria nº 1.378, de 9 de julho de 2013, que “regulamenta as responsabilidades e define diretrizes para execução e financiamento das ações de vigilância em Saúde pela União, Estados, Distrito Federal e Municípios, relativos ao Sistema Nacional de Vigilância em Saúde e Sistema Nacional de Vigilância Sanitária.”

IV - A Portaria nº 183, de 30 de janeiro de 2014, que “regulamenta o incentivo financeiro de custeio para implantação e manutenção de ações e serviços públicos estratégicos de vigilância em saúde, previsto no art. 18, inciso I, da Portaria nº 1.378/GM/MS, de 9 de julho de 2013, com a definição dos critérios de financiamento, monitoramento e avaliação.”

V - A Portaria nº 420, de 02 de março de 2022, que altera o Anexo 1 do Anexo V à Portaria de Consolidação GM/MS nº 4, de 28 de setembro de 2017, para incluir a síndrome congênita associada à infecção pelo vírus Zika na Lista Nacional de Notificação Compulsória de doenças, agravos e eventos de saúde pública nos serviços de saúde públicos e privados em todo o território nacional;

VI - A Portaria nº 1.271, de 6 de junho de 2014, que “define a Lista Nacional de Notificação Compulsória de doenças, agravos e eventos de saúde pública nos serviços de saúde públicos e privados em todo o território nacional, nos termos do anexo, e dá outras providências;”

VII - A Portaria de Consolidação GM/MS nº 5 de 28 de setembro de 2017, Art. 335, Seção VI do Capítulo XIII do Título II, que trata da Vigilância Epidemiológica Hospitalar;

VIII - A Portaria nº 2.624/GM/MS de 28 de setembro de 2020, que “institui incentivo de custeio, em caráter excepcional e temporário, para a execução de ações de vigilância, alerta e resposta à emergência de Covid-19”, e, no seu Art. 2º, parágrafo II e anexo II, define a “Rede Nacional de Vigilância Epidemiológica Hospitalar (RENAVEH) como unidades sentinela de COVID-19 e doenças de notificação compulsória”;

IX - A Portaria nº 1.693/GM/MS de 23 de julho de 2021, que “institui a Vigilância Epidemiológica Hospitalar (VEH)”; X - Considerando a Portaria nº 1.694/GM/MS de 23 de julho de 2021, que “institui a Rede Nacional de Vigilância Epidemiológica Hospitalar (RENAVEH).

RESOLVE:

Art. 1º Aprovar a instituição dos Núcleos Hospitalares de Epidemiologia (NHE) no Estado de Mato Grosso, como parte do plano da Rede Nacional de Vigilância Epidemiológica Hospitalar (RENAVEH), conforme Anexo Único desta Resolução.

Art. 2º A Rede Nacional de Vigilância Epidemiológica Hospitalar em Mato Grosso (RENAVEH/MT) tem como objetivo permitir o conhecimento, a detecção, a preparação e a resposta imediata às emergências em saúde pública que ocorram no âmbito hospitalar do Estado de Mato Grosso.

Art. 3º Esta Resolução entra em vigor na data da assinatura.

Cuiabá, 27 de abril de 2022.

(Original assinado)
Kelluby de Oliveira
Presidente da CIB /MT

(Original assinado)
Marco Antônio Norberto Felipe
Presidente do COSEMS/MT

ANEXO ÚNICO DA RESOLUÇÃO CIB/MT Nº 133, DE 27 DE ABRIL DE 2022.

	HOSPITAL	CNES	TIPO DE GESTÃO (Estadual/Municipal/Mista)
01	Hospital Regional de Rondonópolis Irmã Elza Giovanela	2604434	Estadual
02	Hospital Regional de Cáceres Dr. Antônio Fonseca	25334460	Estadual
03	Hospital Regional de Sorriso	2695655	Estadual
04	Hospital Regional de Sinop	6085423	Estadual

05	Hospital Municipal de Barra do Garças Milton Pessoa Morbeck	2395886	Municipal
06	Hospital Municipal de Juína Dr Hideo Sakuno	4069803	Municipal
07	Hospital Municipal Pronto Socorro de Cuiabá	2495015	Municipal
08	Hospital Universitário Júlio Muller	2645411	Municipal
09	Hospital Pronto Socorro Municipal de Várzea Grande	2391635	Municipal
10	Hospital Intermunicipal de Peixoto de Azevedo	2699842	Intermunicipal

RESOLUÇÃO CIB/MTNº 134, DE 27 DE ABRIL DE 2022.

Dispõe sobre a Emenda Parlamentar Federal nº 13401.375000/1220-03 no valor de R\$ 283.817,00 (duzentos e oitenta e três mil, oitocentos e dezessete reais para Aquisição de 01 (uma) Unidade Móvel de Saúde para Transporte Sanitário (Ambulância Tipo A) para o município de Sapezal, pertencente à Região de Saúde Médio Norte Mato-Grossense, Estado de Mato Grosso.

A COMISSÃO INTERGESTORES BIPARTITE DO ESTADO DE MATO GROSSO - CIBMT, no uso de suas atribuições legais e considerando:

I - A Lei Complementar nº 141, de 13 de janeiro de 2012, que regulamenta o § 3º do art. 198 da Constituição Federal para dispor sobre os valores mínimos a serem aplicados anualmente pela União, Estados, Distritos Federal e Municípios em ações e serviços públicos de saúde; estabelece os critérios de rateio dos recursos de transferência para a saúde e as normas de fiscalização, avaliação e controle das despesas com saúde nas 3(três) esferas de governo; revoga dispositivos das Leis nº 8.080, de 19 de setembro de 1990, e 8.689, de 27 de julho de 1993;

II - O Decreto Federal nº 7.508, de 28 de junho de 2011, que dispõe sobre o Contrato Organizativo da Ação Pública da Saúde que define responsabilidades, indicadores e metas de saúde, critérios de avaliação de desempenho, recursos financeiros que serão disponibilizados, forma de controle e fiscalização de sua execução e demais elementos necessários à implementação integrada das ações e serviços de saúde;

III- A Portaria de Consolidação nº 6, de 28 de setembro de 2017 que dispõe sobre a consolidação a das normas sobre o financiamento e a transferência dos recursos federais para as ações e os serviços de saúde do Sistema Único de Saúde;

IV- A Nota Técnica nº 001/2021/GBEX/SES referente as Emendas Parlamentares Estaduais e Federais, quanto as documentações emitidas pelas Comissões Intergestores Regionais: CIR's do Estado de Mato Grosso;

V- A Proposição Operacional da Comissão Intergestores Regional Médio Norte Mato-Grossense - CIR/MNMT nº 006 de 25 de abril de 2022, que propõe aprovação de Emenda Parlamentar cadastrada junto ao Ministério da Saúde sob o nº 13401.375000/1220-03 de autoria do Deputado Dr. Leonardo no valor total de R\$ 283.817,00(duzentos e oitenta e três mil, oitocentos e dezessete reais) para Aquisição de 01 (uma) Unidade Móvel de Saúde para transporte sanitário (ambulância Tipo A) para o município de Sapezal.

RESOLVE:

Art. 1º- Aprovar aquisição de 01(uma) Unidade Móvel de Saúde para transporte sanitário Ambulância Tipo A por meio de Emenda Parlamentar Federal nº 13401.375000/1220-03, no valor total de R\$ 283.817,00 (duzentos e oitenta e três mil, oitocentos e dezessete reais) destinado ao município de Sapezal, pertencente à Região de Saúde Médio Norte Mato-Grossense, Estado de Mato Grosso.

Art. 2º - Esta Resolução entra em vigor na data de sua assinatura.

Cuiabá/MT, 27 de abril de 2022.

(Original assinado)
Kelluby de Oliveira
Presidente da CIB /MT

(Original assinado)
Marco Antônio Norberto Felipe
Presidente do COSEMS/MT

RESOLUÇÃO CIB/MT Nº 135, DE 27 DE ABRIL DE 2022.

Dispõe sobre a Emenda Parlamentar Federal nº 13401.375000/1220-04 no valor total de R\$ 245.720,00 (duzentos e quarenta e cinco mil, setecentos e vinte reais) para aquisição de uma unidade móvel de saúde (ambulância tipo A) para transporte sanitário para o município de Sapezal, pertencente à Região de Saúde Médio Norte Mato-Grossense, Estado de Mato Grosso.

A COMISSÃO INTERGESTORES BIPARTITE DO ESTADO DE MATO GROSSO - CIB/MT, no uso de suas atribuições legais e considerando:

I - A Lei Complementar nº 141, de 13 de janeiro de 2012, que regulamenta o § 3º do art. 198 da Constituição Federal para dispor sobre os valores mínimos a serem aplicados anualmente pela União, Estados, Distritos Federal e Municípios em ações e serviços públicos de saúde; estabelece os critérios de rateio dos recursos de transferência para a saúde e as normas de fiscalização, avaliação e controle das despesas com saúde nas 3(três) esferas de governo; revoga dispositivos das Leis nº 8.080, de 19 de setembro de 1990, e 8.689, de 27 de julho de 1993;

II - O Decreto Federal nº 7.508, de 28 de junho de 2011, que dispõe sobre o Contrato Organizativo da Ação Pública da Saúde que define responsabilidades, indicadores e metas de saúde, critérios de avaliação de desempenho, recursos financeiros que serão disponibilizados, forma de controle e fiscalização de sua execução e demais elementos necessários à implementação integrada das ações e serviços de saúde;

III - Portaria de Consolidação nº 6, de 28 de setembro de 2017 que dispõe sobre a consolidação das normas sobre o financiamento e a transferência dos recursos federais para as ações e os serviços de saúde do Sistema Único de Saúde;

IV - A Nota Técnica nº 001/2021/GBEX/SES referente as Emendas Parlamentares Estaduais e Federais, quanto as documentações emitidas pelas Comissões Intergestores Regionais: CIR's do Estado de Mato Grosso;

V - A Proposição Operacional da Comissão Intergestores Regional Médio Norte Mato-Grossense - CIR/MNMT, Nº 007 de 25 de abril de 2022, que propõe aprovação de Emendas Parlamentares cadastradas junto ao Ministério da Saúde sob o nº 13401.375000/1220-04 de autoria dos Deputados Emanuel Pinheiro Neto no valor total de R\$ 245.720,00 (duzentos e quarenta e cinco mil, setecentos e vinte reais) para Aquisição de 01 (uma) Unidade Móvel de Saúde para transporte sanitário (ambulância Tipo A) para o município de Sapezal.

RESOLVE:

Art. 1º - Aprovar aquisição de 01(uma) Unidade Móvel de Saúde para transporte sanitário Ambulância Tipo A por meio de Emenda Parlamentar Federal nº 13401.375000/1220-04, no valor total de R\$ 245.720,00 (duzentos e quarenta e cinco mil, setecentos e vinte reais) destinado ao município de Sapezal, pertencente à Região de Saúde Médio Norte Mato-Grossense, Estado de Mato Grosso.

Art. 2º - Esta Resolução entra em vigor na data de sua assinatura.

Cuiabá/MT, 27 de abril de 2022.

(Original assinado)
Kelluby de Oliveira
Presidente da CIB /MT

(Original assinado)
Marco Antônio Norberto Felipe
Presidente do COSEMS/MT

ADMINISTRAÇÃO INDIRETA

FAPEMAT

FUNDAÇÃO DE AMPARO À PESQUISA

EXTRATO DO PRIMEIRO TERMO ADITIVO AO TERMO DE CONCESSÃO DE BOLSA AUXÍLIO A INOVAÇÃO TECNOLÓGICA 3 - BAIT III - EDITAL Nº 009/2020 - REDE DE EMPREENDEDORISMO E INOVAÇÃO DE MATO GROSSO - FAPEMAT-PRO-2022/00115.

CONCEDENTE: Fundação de Amparo à Pesquisa do Estado de Mato Grosso - FAPEMAT. **BOLSISTA:** Claudineia Gonçalves de Arruda. **OBJETO:** Alterar a vigência, passando a vigorar até 31/07/2022. **DATA DE ASSINATURA:** 14/04/2022. **ASSINAM:** Marcos de Sá Fernandes da Silva - Presidente da FAPEMAT, Joelias Silva Pinto Júnior - Orientadora e Claudineia Gonçalves de Arruda - Bolsista.

EXTRATO DE TERMO DE CONCESSÃO DE APOIO FINANCEIRO AO CONCESSIONÁRIO - EDITAL Nº 005/2021 - MULHERES E MENINAS NA COMPUTAÇÃO, ENGENHARIAS E CIÊNCIAS EXATAS E DA TERRA - FAPEMAT-PRO-2022/00219. **Espécie:** Termo de Concessão de Bolsa firmada entre a FAPEMAT e Kamila Vitória Chaves e Silva. **Objeto:** Bolsa de Iniciação Científica Junior - IC Jr. **Valor:** R\$ 195,00 (cento e noventa e cinco reais). **Duração:** 02 (dois) meses; **Data da Assinatura:** 29/04/2022. **Vigência:** 01/05/2022 à 30/06/2022. **Assinam:** Marcos de Sá Fernandes da Silva - Presidente da FAPEMAT, Kamila Vitória Chaves e Silva - Concessionário e Angela Fátima de Rocha - Orientador.

EXTRATO DO PRIMEIRO TERMO ADITIVO AO TERMO DE CONCESSÃO DE BOLSA AUXÍLIO A INOVAÇÃO TECNOLÓGICA 3 - BAIT III - EDITAL Nº 009/2020 - REDE DE EMPREENDEDORISMO E INOVAÇÃO DE MATO GROSSO - FAPEMAT-PRO-2022/00042.

CONCEDENTE: Fundação de Amparo à Pesquisa do Estado de Mato Grosso - FAPEMAT. **BOLSISTA:** Paula Tatiana Lopes Seixas. **OBJETO:** Alterar a vigência, passando a vigorar até 31/07/2022. **DATA DE ASSINATURA:** 25/04/2022. **ASSINAM:** Marcos de Sá Fernandes da Silva - Presidente da FAPEMAT, Layla Leão Lima Teixeira - Orientadora e Paula Tatiana Lopes Seixas - Bolsista.

UNEMAT

UNIVERSIDADE DO ESTADO DE MATO GROSSO

PORTARIA Nº 940/2022

Homologa as Avaliações de Desempenho dos Profissionais Técnicos da Educação Superior da Universidade do Estado de Mato Grosso - UNEMAT

A REITORA DA UNIVERSIDADE DO ESTADO DE MATO GROSSO - UNEMAT, NO USO DE SUAS ATRIBUIÇÕES LEGAIS, CONSIDERANDO o disposto na Lei Complementar nº 321/2008 de 30/06/2008;

CONSIDERANDO a Lei Complementar nº. 80/2000, de 14/12/2000;

CONSIDERANDO o Ofício nº 142/2022-PRAD/SDP, de 25/04/2022.

RESOLVE:

Art. 1º - Homologar as Avaliações Anuais de Desempenho dos Profissionais Técnicos da Educação Superior da Universidade do Estado de Mato Grosso - UNEMAT, correspondente aos exercícios, 2020/2021 e 2021/2022, conforme segue:

EXERCÍCIO: 2020/2021				
MAT	NOME	CARGO	PERÍODO	MÉDIA
118184	ALCENY LIBERIO DA SILVA	AGENTE UNIVERSITÁRIO	11/08/2020 a 10/08/2021	9,58
124922	ANDERSON ALEX REICHERT	AGENTE UNIVERSITÁRIO	02/08/2020 a 01/08/2021	8,89
80524	BRASILINO GOMES DA SILVA	AUXILIAR UNIVERSITÁRIO	30/09/2020 a 29/09/2021	8,02
113069	CLAUDEIR DIAS	AGENTE UNIVERSITÁRIO	04/11/2020 a 03/11/2021	9,62
80584	DAIANE GOMES STELA	AGENTE UNIVERSITÁRIO	30/09/2020 a 29/09/2021	9,67
98306	ELAYNE CRISTINA PEREIRA DE SOUZA	AGENTE UNIVERSITÁRIO	16/11/2020 a 15/11/2021	10,00
125601	ELISANGELA ELISA MAYER	AGENTE UNIVERSITÁRIO	19/09/2020 a 18/09/2021	10,00
80585	ELIZETHE VILHARVA MARTINS	AUXILIAR UNIVERSITÁRIO	30/09/2020 a 29/09/2021	9,67
83890	ELSON DOMINGOS DA SILVA	AUXILIAR UNIVERSITÁRIO	02/01/2020 a 01/01/2021	8,00
90511	GENI BERNACHI	AUXILIAR UNIVERSITÁRIO	01/12/2020 a 30/11/2021	9,71
127394	GRAZIELA LAZARIO	AGENTE UNIVERSITÁRIO	27/12/2020 a 26/12/2021	9,67
257951	HELOISA GADANI MENDES DE SOUZA	AGENTE UNIVERSITÁRIO	28/08/2020 a 27/08/2021	9,48
249980	JANDA PAULA LEITE RIBEIRO	AGENTE UNIVERSITÁRIO	21/08/2020 a 20/08/2021	9,94
126151	JEAN CARLOS CRIZOSTOMO DE SOUZA	AGENTE UNIVERSITÁRIO	21/10/2020 a 20/10/2021	9,67
81921	JOAO CLEITO OLIVEIRA DE SOUZA	AGENTE UNIVERSITÁRIO	10/12/2020 a 09/12/2021	8,59
113027	JORGE SILVEIRA DIAS	AGENTE UNIVERSITÁRIO	02/08/2020 a 01/08/2021	9,82
223950	JOSIAS OLIVEIRA DOS SANTOS	AGENTE UNIVERSITÁRIO	08/08/2020 a 07/08/2021	9,90
137491	KERLLIN CARLA BOEING	AGENTE UNIVERSITÁRIO	05/09/2020 a 04/09/2021	10,00
205553	LETICIA SANTOS LIMA DE OLIVEIRA	AGENTE UNIVERSITÁRIO	11/08/2020 a 10/08/2021	10,00

123288	LIANE BARTH	AGENTE UNIVERSITÁRIO	30/11/2020 a 29/11/2021	9,44
122645	LUCIMEIRE BATISTA CAMACHO	AGENTE UNIVERSITÁRIO	21/12/2020 a 20/12/2021	9,79
125366	LUIZ KENJI UMENO ALENCAR	TÉCNICO UNIVERSITÁRIO	01/09/2020 a 31/08/2021	9,85
80588	MARIA DO CARMO LOPES BRANCO	AGENTE UNIVERSITÁRIO	09/10/2020 a 08/10/2021	10,00
53892	NAIR APARECIDA DOS SANTOS	AGENTE UNIVERSITÁRIO	04/09/2020 a 03/09/2021	9,35
80601	OLIVETE TEREZINHA LOCATELLI SANTOS	AUXILIAR UNIVERSITÁRIO	22/10/2020 a 21/10/2021	9,43
81922	RAHNER RODRIGUES ESMERIO	AGENTE UNIVERSITÁRIO	01/11/2020 a 31/10/2021	9,05
80591	ROSELI RIBEIRO MAMEDE	AUXILIAR UNIVERSITÁRIO	30/09/2020 a 29/09/2021	9,67
115828	SIDNEY RIBEIRO DE ANDRADE	TÉCNICO UNIVERSITÁRIO	27/08/2020 a 26/08/2021	9,58
86187	SONIA MARIA DE FREITAS	AGENTE UNIVERSITÁRIO	02/05/2020 a 01/05/2021	10,00
202866	THIAGO FERNANDO DOS SANTOS	AGENTE UNIVERSITÁRIO	17/01/2020 a 16/01/2021	9,56
125597	TONY HIROTA TANAKA	AGENTE UNIVERSITÁRIO	12/09/2020 a 11/09/2021	9,60
114098	VALTER GUSTAVO DANZER	AGENTE UNIVERSITÁRIO	08/08/2020 a 07/08/2021	9,94
217202	VERA LUCIA MORAES DE OLIVEIRA	AGENTE UNIVERSITÁRIO	13/10/2020 a 12/10/2021	9,37
124590	WILLIAN CEZAR NONATO DA COSTA	TÉCNICO UNIVERSITÁRIO	15/08/2020 a 14/08/2021	10,00

**SERVIDORES AVALIADOS DE ACORDO COM O ART. 12-A DO
DECRETO 3.444 DE 07/07/2004.**

EXERCÍCIO: 2020/2021				
MAT	NOME	CARGO	PERÍODO	MÉDIA
80583	ANTONIO COSTA FARIA	AUXILIAR UNIVERSITÁRIO	01/10/2020 a 30/09/2021	APROVADO
248908	CARLOS ROBERTO DOS SANTOS JUNIOR	AGENTE UNIVERSITÁRIO	29/05/2020 a 28/05/2021	APROVADO
116637	CARME LUCIA COUTINHO BARBOSA BERTOLINI	TÉCNICO UNIVERSITÁRIO	26/07/2020 a 25/07/2021	APROVADO
243352	DANILO RODRIGUES DOS SANTOS	AGENTE UNIVERSITÁRIO	13/08/2020 a 12/08/2021	APROVADO
123787	ERICA SILVA ROCHA	AGENTE UNIVERSITÁRIO	22/08/2020 a 21/08/2021	APROVADO
124805	JOSE PEREIRA DE OLIVEIRA JUNIOR	AGENTE UNIVERSITÁRIO	18/07/2020 a 17/07/2021	APROVADO
30494	JULINA SANTANA DA SILVA	AUXILIAR UNIVERSITÁRIO	03/05/2020 a 02/05/2021	APROVADO
80590	MARIA PEDRA DE AGUIAR CASTRO	AUXILIAR UNIVERSITÁRIO	10/10/2020 a 09/10/2021	APROVADO
125683	MIGUEL RODRIGUES NETTO	TÉCNICO UNIVERSITÁRIO	03/10/2020 a 02/10/2021	APROVADO
101713	REGIANE DA SILVA ARAÚJO	AGENTE UNIVERSITÁRIO	11/11/2020 a 10/11/2021	APROVADO
122432	VIVIANE MARTINS	AGENTE UNIVERSITÁRIO	06/08/2020 a 05/08/2021	APROVADO

EXERCÍCIO: 2021/2022				
MAT	NOME	CARGO	PERÍODO	MÉDIA
80779	ADERVALDO CHAVES RIBEIRO	TÉCNICO UNIVERSITÁRIO	15/01/2021 a 14/01/2022	9,56
109793	ALBERTO FRANCHITI ANGELICI	AGENTE UNIVERSITÁRIO	28/01/2021 a 27/01/2022	9,75

129466	ANA PAULA DE OLIVEIRA	TÉCNICO UNIVERSITÁRIO	27/03/2021 a 26/03/2022	10,00
80260	ANAPAUOLA RODRIGUES VARGAS	AGENTE UNIVERSITÁRIO	01/04/2021 a 31/03/2022	9,94
118140	EDENIO SEBASTIAO FARIA DA SILVA	AGENTE UNIVERSITÁRIO	12/04/2021 a 11/04/2022	9,06
55163	ELISANGELA PIRES DA SILVA DE AMURIM	AGENTE UNIVERSITÁRIO	01/03/2021 a 28/02/2022	8,79
210358	ELZA LEILA BISPO BERNARDI	AGENTE UNIVERSITÁRIO	27/01/2021 a 26/01/2022	9,72
75472	GILMARA DE FATIMA LARA GARCIA	AGENTE UNIVERSITÁRIO	17/03/2021 a 16/03/2022	10,00
83481	GONÇALO RIBEIRO DA SILVA	AUXILIAR UNIVERSITÁRIO	10/03/2021 a 09/03/2022	9,75
136476	IRINALDO SILVA PENHA	AGENTE UNIVERSITÁRIO	10/04/2021 a 09/04/2022	9,94
85083	JANDIRA RODRIGUES DA SILVA	AGENTE UNIVERSITÁRIO	25/02/2021 a 24/02/2022	9,92
127568	JAQUELINE DA SILVA ALBINO	TÉCNICO UNIVERSITÁRIO	18/01/2021 a 17/01/2022	9,73
129648	JESUS APARECIDO PEDROGA	TÉCNICO UNIVERSITÁRIO	28/03/2021 a 27/03/2022	9,79
87524	JOSEMARA SABRINA DOS SANTOS	AGENTE UNIVERSITÁRIO	19/03/2021 a 18/03/2022	9,13
129223	JOSIANE DE FATIMA MINARI MARTINS	AGENTE UNIVERSITÁRIO	23/03/2021 a 22/03/2022	9,92
85768	LAERCIO JOSE DE AGUIAR	AUXILIAR UNIVERSITÁRIO	07/01/2021 a 06/01/2022	8,37
136553	LUCIANO ALVES BARBOSA	AGENTE UNIVERSITÁRIO	25/04/2021 a 24/04/2022	9,93
223590	LUIZ ANTONIO DE CAMPOS	AGENTE UNIVERSITÁRIO	14/01/2021 a 13/01/2022	9,13
97188	PAULO ROBERTO PIMENTA DA SILVA	AGENTE UNIVERSITÁRIO	01/03/2021 a 28/02/2022	9,18
128611	REGINALDO ALBERTO NASCIMENTO	AGENTE UNIVERSITÁRIO	08/03/2021 a 07/03/2022	9,62
122251	REINALDO NORBERTO DA SILVA	AGENTE UNIVERSITÁRIO	03/04/2021 a 02/04/2022	10,00
95086	ROSENIL FERREIRA DE MATOS	AGENTE UNIVERSITÁRIO	25/04/2021 a 24/04/2022	9,98
127794	SUZELY PAIZANO NEVES	AUXILIAR UNIVERSITÁRIO	06/02/2021 a 05/02/2022	10,00
116998	TATIANE ALMEIDA VALERIANO	AGENTE UNIVERSITÁRIO	27/01/2021 a 26/01/2022	9,56
83497	TEREZA ANTONIA LONGO JOB	TÉCNICO UNIVERSITÁRIO	16/03/2021 a 15/03/2022	9,99
252871	WAGNER ROQUE VIEGAS DA LUZ	AGENTE UNIVERSITÁRIO	18/02/2021 a 17/02/2022	9,94

**SERVIDORES AVALIADOS DE ACORDO COM O ART. 12-A DO
DECRETO 3.444 DE 07/07/2004.**

EXERCÍCIO: 2021/2022				
MAT	NOME	CARGO	PERÍODO	MÉDIA
127749	DANIELA LAMARTINA DO CARMO BARBOSA	AGENTE UNIVERSITÁRIO	16/01/2021 a 15/01/2022	APROVADO
137204	ALECSANDRA HOFFMANN	AGENTE UNIVERSITÁRIO	23/04/2021 a 22/04/2022	APROVADO

Registra-se, Publica-se, Cumpra-se.
Cáceres, 26 de abril de 2022.
(Original assinado)
Profa. Dra. NILCE MARIA DA SILVA
Reitora em Substituição
Portaria n.770/2022

MT SAÚDE

INSTITUTO MATO GROSSO SAÚDE

EXTRATO DO 6º TERMO ADITIVO AO CONTRATO DE CREDENCIAMENTO Nº 29701/2017/MTS

DA ESPÉCIE: Contrato de Credenciamento nº 028/2019, que entre si celebram o ESTADO DE MATO GROSSO, por intermédio do INSTITUTO DE ASSISTÊNCIA À SAÚDE DOS SERVIDORES DO ESTADO - MATO GROSSO SAÚDE e a Pessoa Física de Direito Privado **BENEDITO MURILO GODOY - CPF nº 174.555.887-04.**

DO OBJETO: O presente Termo tem por objeto prorrogar o prazo de vigência do contrato original, por mais 12 (doze), meses, contados a partir de **31/01/2022 a 30/01/2023.**

ASSINAM: MISMA THALITA DOS ANJOS COUTINHO/Presidente do Instituto de Assistência à Saúde dos Servidores do Estado - Mato Grosso Saúde/ CONTRATANTE/ BENEDITO MURILO GODOY/CONTRATADO.

INTERMAT

INSTITUTO DE TERRAS DE MATO GROSSO

EXTRATO DO CONTRATO Nº 005/2022/INTERMAT - PROCESSO Nº INTERMAT-PRO-2022/01703.

SIAG-C Nº 00554/2022

I-CONTRATANTE: INSTITUTO DE TERRAS DE MATO GROSSO - CNPJ: 03.831.971/0001-71;

II-CONTRATADO: GEOGIS GEOTECNOLOGIA LTDA - CNPJ : 14.116.593/0001-60;

III-OBJETO: 1.1 CONTRATAÇÃO DE EMPRESA ESPECIALIZADA NA PRESTAÇÃO DE SERVIÇOS PARA REGULARIZAÇÃO FUNDIÁRIA, COM IMPLANTAÇÃO E OPERAÇÃO DE SISTEMA INFORMATIZADO DE GESTÃO DE PROCESSOS que deriva da adesão não participante à Ata de Registro de Preços nº 001/2021/CIDES - ALTO DO RIO PARAGUAI, decorrente do **Pregão Eletrônico nº 001/2021/CIDES - ALTO DO RIO PARAGUAI**, EM CONFORMIDADE COM O TERMO DE REFERÊNCIA APRESENTADO E DEMAIS ANEXOS, INDEPENDENTE DE TRANSCRIÇÃO. 1.2 Vinculam-se ao presente Contrato, independentemente de transcrição, o Edital do **Pregão Eletrônico nº 001/2021/CIDES - ALTO DO RIO PARAGUAI** com seus anexos.

IV-VIGÊNCIA: A VIGÊNCIA SERÁ DE 12 (DOZE) MESES A PARTIR DA DATA DE 02/05/2022, CONFORME CONTRATO, ADSTRITO À VIGÊNCIA DOS RESPECTIVOS CRÉDITOS ORÇAMENTÁRIOS.

V-VALOR TOTAL: **R\$ 17.850.000,00 (DEZESSETE MILHÕES, OITOCENTOS E CINQUENTA MIL)**

VI-FISCAL: ROBISON PAZZETTO JUNIOR - MATRÍCULA: 291192;

SUPLENTE: MARIONICE DO NASCIMENTO GUIBOR - MATRÍCULA: 79462

VII-GESTOR: CLEIDE FELIX DE OLIVEIRA - MATRÍCULA: 280946

VIII-DOT. ORÇAMENTÁRIA: UNIDADE: 04304 - INSTITUTO DE TERRAS DE MATO GROSSO; PAOE: 2611 - REGULARIZAÇÃO FUNDIÁRIA DAS ÁREAS URBANAS; NATUREZA DE DESPESA: 3.3.90.39.000 - OUTROS SERVIÇOS DE TERCEIRO - PESSOA JURÍDICA; FONTE DE RECURSO: 100 - FONTE DE RECURSO DO TESOURO.

ASSINAM: Em Cuiabá-MT, 02 de maio de 2022. FRANCISCO SERAFIM DE BARROS - PRESIDENTE DO INSTITUTO DE TERRAS DE MATO GROSSO - CONTRATANTE E RODRIGO PINTO PEREIRA - REPRESENTANTE LEGAL DA EMPRESA GEOGIS GEOTECNOLOGIA LTDA - CONTRATADO.

ERRATA EXTRATO DO SEGUNDO TERMO ADITIVO DO CONTRATO Nº 003_2020_INTERMAT - SIAG - C Nº 00538/2022.2.

PROCESSO Nº INTERMAT-PRO-2022/05607.

Considerando a publicação no DOE nº 28235 de 03 de maio de 2022, pág. 29;

Onde se lê:

EMERSON CARVALHO REDEZ - CONTRATADO.

Leia-se:

CHRISTIANO ALVARES NETTO - PROCURADOR LEGAL - CONTRATADO

PORTARIA Nº 30

O Presidente do Instituto de Terras de Mato Grosso - INTERMAT, no uso das atribuições que lhe conferem os itens I e VI do artigo 5º do Decreto 1.546 de 26 de maio de 1.992, que aprova o Regulamento deste Órgão: Considerando a faculdade prevista nos artigos 27 e 28, item I e II mais os parágrafos 1º e 2º da Lei 6.383 de 07 de dezembro de 1.976;

Considerando os pressupostos contidos nos artigos 5º e 6º da Lei nº 3.922, de 20 de setembro de 1.977; Considerando orientações materializadas nos artigos 3º, 6º e 7º do Decreto Estadual 1.260, de 14 de fevereiro de 1.978; Considerando afinal o contido nos autos do **PROCESSO INTERMAT-PRO-2021/01563.**

I - Arrecadar como devoluta incorporando-a ao patrimônio do Estado de Mato Grosso a área de 701,8913ha, situada no município de GAÚCHA DO NORTE, denominada "FAZENDA TERRA NOVA II".

Perímetro: **12.719,35m.**

DESCRIÇÃO DO PERÍMETRO: O perímetro do imóvel descrito abaixo:

Inicia-se a descrição deste perímetro no vértice **A6M-M-1606**, de coordenadas **N 8.512.766,940** metros e **E 255.851,050** metros; situado em comum com a Fazenda Terra Nova-I; deste, segue confrontando com a Fazenda Terra Nova-I, proprietário DARCI VICENTE RAGAGNIN, CPF nº 306.346.951-34, com o seguinte azimuth e distância: 171°52'25" e 2.730,79 metros até o vértice **A6M-M-1605**, de coordenadas **N 8.510.066,310** metros e **E 256.261,920** metros; deste, segue confrontando com a Fazenda Terra Nova, propriedade de Pedro Severino da Silva e Outro, matrícula nº 6.939-SRI-Paranatinga-MT, INCRA nº 901.130.220.612-5, com os seguintes azimuths e distâncias: 260°37'57" e 2.313,89 metros até o vértice **A6M-M-1611**, de coordenadas **N 8.509.668,660** metros e **E 253.981,650** metros; 170°30'06" e 166,49 metros até o vértice **A6M-M-1612**, de coordenadas **N 8.509.504,660** metros e **E 254.010,650** metros; 260°37'52" e 1.011,32 metros até o vértice **A6M-M-1613**, de coordenadas **N 8.509.330,750** metros e **E 253.014,030** metros; deste, segue confrontando com a Fazenda Arauna, propriedade de Arauna Agropecuária LTDA, matrículas nºs 1111 e 1114-SRI-Paranatinga-MT, INCRA nº 901.156.118.486-5, com os seguintes azimuths e distâncias: 349°01'09" e 1.550,59 metros até o vértice **AAM-M-0329**, de coordenadas **N 8.510.850,680** metros e **E 252.704,450** metros; 78°51'46" e 1.918,20 metros até o vértice **A6M-M-2127**, de coordenadas **N 8.511.238,790** metros e **E 254.583,660** metros; 339°41'21" e 22,54 metros até o vértice **AAM-M-2291**, de coordenadas **N 8.511.259,860** metros e **E 254.575,640** metros; 338°50'12" e 1.236,26 metros até o vértice **A6M-M-1607**, de coordenadas **N 8.512.408,980** metros e **E 254.118,560** metros; deste, segue confrontando com a Fazenda Terra Nova-I, proprietário DARCI VICENTE RAGAGNIN, CPF nº 306.346.951-34, com o seguinte azimuth e distância: 78°51'02" e 1.768,48 metros até o vértice **A6M-M-1606**, ponto inicial da descrição deste perímetro. Todas as coordenadas aqui descritas estão georreferenciadas ao Sistema Geodésico Brasileiro, a partir da Base de Apoio **AHT-B0056**, de coordenadas N 8.514.770,325 metros e E 258.319,215 metros, e geográficas 13°25'30.0219 S e 53°13'55.3077 W, e encontram-se representadas no Sistema U T M, referenciadas ao **Meridiano Central - 51°00'**, **fuso 22**, tendo como datum o SIRGAS2000. Todos os azimuths e distâncias, área e perímetro foram calculados no plano de projeção U T M.

II- Determinar a Assessoria Jurídica deste Órgão medidas subsequentes, com vista a matrícula em nome do Estado de Grosso, junto ao Cartório de Registro de Imóveis competente, em obediência ao contido nos artigos 167, item I, e 169 da Lei 6.015 de 31 de dezembro de 1.973, artigo 1.245, do Código Civil Brasileiro.

III- Esta Portaria entrará em vigor na data de sua publicação, revogadas as disposições em contrário.

Instituto de Terras de Mato Grosso - INTERMAT, em Cuiabá/MT, 29 de abril de 2022.

FRANCISCO SERAFIM DE BARROS
PRESIDENTE DO INTERMAT/MT

PORTARIA Nº 31

O Presidente do Instituto de Terras de Mato Grosso - INTERMAT, no uso das atribuições que lhe conferem os itens I e VI do artigo 5º do Decreto 1.546 de 26 de maio de 1.992, que aprova o Regulamento deste Órgão: Considerando a faculdade prevista nos artigos 27 e 28, item I e II mais os parágrafos 1º e 2º da Lei 6.383 de 07 de dezembro de 1.976; Considerando os pressupostos contidos nos artigos 5º e 6º da Lei nº 3.922, de 20 de setembro de 1.977; Considerando orientações materializadas nos artigos 3º, 6º e 7º do Decreto Estadual 1.260, de 14 de fevereiro de 1.978; Considerando afinal o contido nos autos do **PROCESSO INTERMAT-PRO-2022/00158**.

I - Arrecadar como devoluta incorporando-a ao patrimônio do Estado de Mato Grosso a área de **1.379,5679ha**, situada no município de **PARANATINGA**, denominada "**FAZENDA VALE DOS SONHOS II**".
Perímetro: **20.398,07m**.

DESCRIÇÃO DO PERÍMETRO: O perímetro do imóvel descrito abaixo:

Inicia-se a descrição deste perímetro no vértice **AWD-M-5137**, de coordenadas **N 8.479.612,364 m e E 204.952,601m**, situado no limite da Fazenda Vale dos Sonhos I; deste, segue confrontando com a Fazenda Vale dos Sonhos I, do Espólio de Geraldo de Castro Ribeiro, matrícula nº. 202 do R.G.I. de Paranatinga-MT, código INCRA: 901.156.003.824-5, com o azimute de 90°06'20" e distância de 2.336,68 m, até o vértice **AWD-M-3236**, de coordenadas **N 8.479.608,064 m e E 207.289,279 m**, situado no limite da Fazenda Vale dos Sonhos I com a margem esquerda do Ribeirão Piranha; deste, segue confrontando a montante, pela margem esquerda do Ribeirão Piranha, com os seguintes azimutes e distâncias: 140°54'25" e 20,65 m, até o vértice **AWD-P-J764**, de coordenadas **N 8.479.592,034 m e E 207.302,303 m**; 136°23'40" e 121,00 m, até o vértice **AWD-P-J763**, de coordenadas **N 8.479.504,419 m e E 207.385,754 m**; 112°41'12" e 61,12 m, até o vértice **AWD-P-J762**, de coordenadas **N 8.479.480,846 m e E 207.442,144 m**; 78°12'24" e 138,86 m, até o vértice **AWD-P-J761**, de coordenadas **N 8.479.509,226 m e E 207.578,072 m**; 53°38'39" e 165,63 m, até o vértice **AWD-P-J760**, de coordenadas **N 8.479.607,412 m e E 207.711,463 m**; 117°35'03" e 40,58 m, até o vértice **AWD-P-J759**, de coordenadas **N 8.479.588,620 m e E 207.747,433 m**; 162°27'03" e 64,21 m, até o vértice **AWD-P-J758**, de coordenadas **N 8.479.527,401 m e E 207.766,793 m**; 177°49'51" e 78,89 m, até o vértice **AWD-P-J757**, de coordenadas **N 8.479.448,564 m e E 207.769,779 m**; 195°12'13" e 172,38 m, até o vértice **AWD-P-J756**, de coordenadas **N 8.479.282,219 m e E 207.724,573 m**; 216°56'59" e 96,64 m, até o vértice **AWD-P-J755**, de coordenadas **N 8.479.204,991 m e E 207.666,484 m**; 225°34'34" e 348,32 m, até o vértice **AWD-P-J754**, de coordenadas **N 8.478.961,181 m e E 207.417,720 m**; 205°25'38" e 99,27 m, até o vértice **AWD-P-J753**, de coordenadas **N 8.478.871,529 m e E 207.375,098 m**; 189°16'47" e 203,07 m, até o vértice **AWD-P-J752**, de coordenadas **N 8.478.671,120 m e E 207.342,353 m**; 199°22'40" e 275,96 m, até o vértice **AWD-P-J751**, de coordenadas **N 8.478.410,793 m e E 207.250,791 m**; 144°48'00" e 196,13 m, até o vértice **AWD-P-J750**, de coordenadas **N 8.478.250,528 m e E 207.363,846 m**; 92°41'28" e 100,64 m, até o vértice **AWD-P-J749**, de coordenadas **N 8.478.245,803 m e E 207.464,373 m**; 73°35'08" e 188,92 m, até o vértice **AWD-P-J748**, de coordenadas **N 8.478.299,187 m e E 207.645,589 m**; 70°12'37" e 96,79 m, até o vértice **AWD-P-J747**, de coordenadas **N 8.478.331,956 m e E 207.736,659 m**; 103°31'53" e 59,83 m, até o vértice **AWD-P-J746**, de coordenadas **N 8.478.317,957 m e E 207.794,829 m**; 136°32'30" e 138,83 m, até o vértice **AWD-P-J745**, de coordenadas **N 8.478.217,186 m e E 207.890,318 m**; 159°08'55" e 53,56 m, até o vértice **AWD-P-J744**, de coordenadas **N 8.478.167,130 m e E 207.909,384 m**; 187°49'32" e 283,65 m, até o vértice **AWD-P-J743**, de coordenadas **N 8.477.886,126 m e E 207.870,763 m**; 211°20'54" e 322,24 m, até o vértice **AWD-P-J742**, de coordenadas **N 8.477.610,924 m e E 207.703,119 m**; 200°19'28" e 241,10 m, até o vértice **AWD-P-J741**, de coordenadas **N 8.477.384,832 m e E 207.619,375 m**; 157°03'22" e 165,42 m, até o vértice **AWD-P-J740**, de coordenadas **N 8.477.232,502 m e E 207.683,859 m**; 143°53'44" e 197,58 m, até o vértice **AWD-P-J739**, de coordenadas **N 8.477.072,866 m e E 207.800,287 m**; 158°59'23" e 157,74 m, até o vértice **AWD-P-J738**, de coordenadas **N 8.476.925,615 m e E 207.856,842 m**; 147°36'56" e 57,78 m, até o vértice **AWD-P-J737**, de coordenadas **N 8.476.876,824 m e E 207.887,787 m**; 185°07'53" e 35,52 m, até o vértice **AWD-P-J736**, de coordenadas **N 8.476.841,446 m e E 207.884,610 m**; 219°33'36" e 122,26 m, até o vértice **AWD-P-J735**, de coordenadas **N 8.476.747,187 m e E 207.806,743 m**; 215°49'53" e 142,77 m, até o vértice **AWD-P-J734**, de coordenadas **N 8.476.631,437 m e E 207.723,165 m**; 184°39'15" e 349,05 m, até o vértice **AWD-P-J733**, de coordenadas **N 8.476.283,537 m e E 207.694,842 m**; 176°33'42" e 246,42 m, até o vértice **AWD-P-J732**, de coordenadas **N 8.476.037,561 m e E 207.709,621 m**; 161°59'18" e 29,88 m, até o vértice **AWD-P-J731**,

de coordenadas **N 8.476.009,146 m e E 207.718,860 m**; 199°12'46" e 132,14 m, até o vértice **AWD-P-J730**, de coordenadas **N 8.475.884,369 m e E 207.675,377 m**; 192°42'20" e 93,21 m, até o vértice **AWD-P-J729**, de coordenadas **N 8.475.793,445 m e E 207.654,877 m**; 213°09'59" e 74,21 m, até o vértice **AWD-P-J728**, de coordenadas **N 8.475.731,322 m e E 207.614,277 m**; 236°33'27" e 111,18 m, até o vértice **AWD-P-J727**, de coordenadas **N 8.475.670,050 m e E 207.521,503 m**; 219°13'05" e 201,56 m, até o vértice **AWD-P-J726**, de coordenadas **N 8.475.513,896 m e E 207.394,065 m**, situado no limite da margem esquerda do Ribeirão Piranha com a Fazenda Vale dos Sonhos I; deste, segue confrontando com a Fazenda Vale dos Sonhos I, de Jessica Sartori, portadora do RG sob o nº. 9.725.413-3 SSP/PR e inscrita no CPF sob o nº. 079.734.699-66, processo de regularização de ocupação, junto ao INTERMAT, sem cadastro junto ao INCRA, com os seguintes azimutes e distâncias: 291°35'30" e 14,00 m, até o vértice **AWD-M-2928**, de coordenadas **N 8.475.519,048 m e E 207.381,047 m**; 292°11'09" e 6.090,78 m, até o vértice **AWD-M-5196**, de coordenadas **N 8.477.819,005 m e E 201.741,210 m**, situado no limite da Fazenda Vale dos Sonhos I com a Fazenda Santa Laura de Vicunha; deste, segue confrontando com a Fazenda Santa Laura de Vicunha, de Leonildes David Campos, matrícula nº. 2.086 do R.G.I. de Paranatinga-MT, código INCRA: 901.156.100.048-9, com azimute de 358°06'06" e distância de 569,88 m, até o vértice **AWD-M-5134**, de coordenadas **N 8.478.388,572 m e E 201.722,331 m**, situado no limite da Fazenda Santa Laura de Vicunha com a Fazenda Vale dos Sonhos I; deste, segue confrontando com a Fazenda Vale dos Sonhos I, do Espólio de Geraldo de Castro Ribeiro, matrícula nº. 202 do R.G.I. de Paranatinga-MT, código INCRA: 901.156.003.824-5, com os seguintes azimutes e distâncias: 89°46'50" e 3.823,72 m, até o vértice **AWD-M-5135**, de coordenadas **N 8.478.403,215 m e E 205.546,018 m**; 308°38'47" e 1.298,72 m, até o vértice **AWD-M-5136**, de coordenadas **N 8.479.214,279 m e E 204.531,699 m**; 46°35'45" e 579,34 m, até o vértice **AWD-M-5137**, vértice inicial da descrição deste perímetro. Todas as coordenadas do perímetro do imóvel, aqui descritas, estão georreferenciadas ao Sistema Geodésico Brasileiro. Encontram-se representadas no Sistema UTM e Referenciadas ao **Meridiano Central 51° WGr.** e ao Equador, tendo como Datum, o **SIRGAS2000**. Originaram-se das coordenadas transportadas para a base implantada na sede da Fazenda Vale dos Sonhos I, denominada FRR143, de coordenadas: UTM N 8.477.624,053m e E 201.986,536m e geográficas Lat. 13°45'19,3047"S e Long. 53°45'20,8050"W, utilizando-se para o ajustamento das coordenadas da base, a estação ativa da Rede Brasileira de Monitoramento Contínuo (RBMC), estação de Barra do Garças, código nº. 93.965, localizada na cidade de Barra do Garças-MT de coordenadas: UTM N 8.242.826,137m e E 364.601,173m e geográficas Lat. 15°53'23,8964"S e Long. 52°15'53,0335"W e referenciadas ao Meridiano Central 51° WGr. e ao Equador; e da estação ativa da Rede Brasileira de Monitoramento Contínuo (RBMC), estação Cuiabá (CUIB), código nº. 92.583, localizada na cidade de Cuiabá-MT de coordenadas: UTM N 8.280.040,831m e E 599.737,357m e geográficas Lat. 15°33'18,9468"S e Long. 56°04'11,5196"W e referenciadas ao Meridiano Central 57° WGr. e ao Equador. Todos os azimutes e distâncias, área e perímetro foram calculados no plano de projeção UTM.

II- Determinar a Assessoria Jurídica deste Órgão medidas subsequentes, com vista a matrícula em nome do Estado de Grosso, junto ao Cartório de Registro de Imóveis competente, em obediência ao contido nos artigos 167, item I, e 169 da Lei 6.015 de 31 de dezembro de 1.973, artigo 1.245, do Código Civil Brasileiro.

III- Esta Portaria entrará em vigor na data de sua publicação, revogadas as disposições em contrário.

Instituto de Terras de Mato Grosso - INTERMAT, em Cuiabá/MT, 29 de abril de 2022.

FRANCISCO SERAFIM DE BARROS
PRESIDENTE DO INTERMAT/MT

DETRAN/MT

DEPARTAMENTO ESTADUAL DE TRÂNSITO

PORTARIA Nº 233/2022/GP/DETRAN/MT

O **PRESIDENTE DO DEPARTAMENTO ESTADUAL DE TRÂNSITO DE MATO GROSSO - DETRAN/MT**, no uso das atribuições que lhe são conferidas e nos termos do art. 67 da Lei Federal nº 8.666/1993, **RESOLVE**:

Art. 1º Designar os servidores para acompanhar, fiscalizar e gerir o seguinte Contrato:

Contrato n. 002/2021 - TRANSPORTER SEGURANÇA PRIVADA LTDA

Objeto: Contratação de empresa para a prestação de serviços continuados de vigilância ostensiva armada, visando a integridade do patrimônio das Unidades Desconcentradas do Departamento Estadual de Trânsito de Mato Grosso - DETRAN/MT localizadas no interior do Estado.

I- Fiscal Titular: Dayanne Darth Ananias - Matrícula nº 285342

II -Fiscal Substituto: Adriana Teresa Nunes da Cunha Carnevale - Matrícula nº 136101

III- Gestor Titular: Dayanne Darth Ananias - Matrícula nº 285342

IV- Gestor Substituto: Adriana Teresa Nunes da Cunha Carnevale - Matrícula nº 136101

Art. 2º Ficam alteradas as designações do referido contrato constantes em disposições anteriores, passando a vigorar o exposto no art. 1º desta Portaria, com efeitos a partir de 29/04/2022.

Publique-se. Registra-se. Cumpra-se.

Cuiabá/MT, 03 de maio de 2022.

PAULO HENRIQUE LIMA MARQUES

Diretor de Administração Sistêmica do DETRAN-MT
Original assinada*

GUSTAVO REIS LOBO DE VASCONCELOS

Presidente do DETRAN/MT
Original assinada*

PORTARIA Nº 234/2022/GP/DETRAN/MT

O **PRESIDENTE DO DEPARTAMENTO ESTADUAL DE TRÂNSITO DE MATO GROSSO - DETRAN/MT**, no uso das atribuições que lhe são conferidas e nos termos do art. 67 da Lei Federal nº 8.666/1993, **RESOLVE**:

Art. 1º Designar os servidores para acompanhar, fiscalizar e gerir o seguinte Contrato:

Contrato n. 014/2021 - DOMINGOS SÁVIO QUEIROZ PORTO ME

Objeto: Contratação de pessoa jurídica especializada na confecção e fornecimento, SOB DEMANDA, de CARIMBO compreendendo: fornecimento/confecção dos tipos de carimbos automáticos abaixo descritos, troca da resina e refil/almofada para atender as necessidades do Departamento Estadual de Trânsito do Estado de Mato Grosso.

I- Fiscal Titular: Adriana Teresa Nunes da Cunha Carnevale - Matrícula nº 136101

II -Fiscal Substituto: Dayanne Darth Ananias - Matrícula nº 285342

III- Gestor Titular: Adriana Teresa Nunes da Cunha Carnevale - Matrícula nº 136101

IV- Gestor Substituto: Dayanne Darth Ananias - Matrícula nº 285342

Art. 2º Ficam alteradas as designações do referido contrato constantes em disposições anteriores, passando a vigorar o exposto no art. 1º desta Portaria, com efeitos a partir de 29/04/2022.

Publique-se. Registra-se. Cumpra-se.

Cuiabá/MT, 03 de maio de 2022.

PAULO HENRIQUE LIMA MARQUES

Diretor de Administração Sistêmica do DETRAN-MT
Original assinado*

GUSTAVO REIS LOBO DE VASCONCELOS

Presidente do DETRAN/MT
Original assinado*

PORTARIA Nº 235/2022/GP/DETRAN-MT

O **PRESIDENTE DO DEPARTAMENTO ESTADUAL DE TRÂNSITO DE MATO GROSSO - DETRAN/MT**, no uso das atribuições que lhe são conferidas e nos termos do Art. 67 da Lei Federal nº 8.666/1993, **RESOLVE**:

Art. 1º Designar os servidores elencados abaixo para acompanhar, fiscalizar o Contrato nº. 020/2022 - RS+ SOLUÇÕES COMERCIAIS EIRELI, CNPJ nº 16.823.814/0001-66.

Objeto: Contratação de empresa especializada em fornecimento de vasilhames retornáveis para acondicionamento de água, visando atender às necessidades dos órgãos/Entidades do Poder Executivo Estadual, Departamento Estadual de Trânsito de Mato Grosso - DETRAN/MT.

I- Fiscal Titular: Geisa Ellen Ferreira - Matrícula 225726

II -Fiscal Substituto: Mário Barbosa Souza de Azevedo - Matrícula nº 230866

III- Gestor Titular: Geisa Ellen Ferreira - Matrícula 225726

IV- Gestor Substituto: Mário Barbosa Souza de Azevedo - Matrícula nº 230866

Art. 2º As atribuições dos Fiscais/Gestores estão previstas na PORTARIA Nº 437/2018/GP/DETRAN/MT, publicada no Diário Oficial do Estado de Mato Grosso em 03 de julho de 2018, e no que couber, na PORTARIA Nº 271/2019/GP/DETRAN/MT, publicada no Diário Oficial do Estado de Mato Grosso em 02 de maio de 2019, e já são exigíveis desde a assinatura do Contrato.

Publique-se. Registra-se. Cumpra-se.

Cuiabá/MT, 03 de maio de 2022.

PAULO HENRIQUE LIMA MARQUES

Diretor de Administração Sistêmica do DETRAN-MT
Original assinada*

GUSTAVO REIS LOBO DE VASCONCELOS

Presidente do DETRAN-MT
Original assinada*

PORTARIA Nº 236/2022/GP/DETRAN-MT

O **PRESIDENTE DO DEPARTAMENTO ESTADUAL DE TRÂNSITO DE MATO GROSSO - DETRAN/MT**, no uso das atribuições que lhe são conferidas e nos termos do Art. 67 da Lei Federal nº 8.666/1993, **RESOLVE**:

Art. 1º Designar os servidores elencados abaixo para acompanhar, fiscalizar o Contrato nº. 017/2022 - RS+ SOLUCOES COMERCIAIS EIRELI - ME, CNPJ nº 16.823.814/0001-66.

Objeto: Contratação de empresa especializada na elaboração de projeto técnico para instalação de equipamentos de sonorização e iluminação do bloco do auditório do DETRAN/MT.

I- Fiscal Titular: Ana Cristina Kubo Almada - Matrícula nº 131200

II -Fiscal Substituto: Danilo Vieira da Cruz - Matrícula nº 246679

III- Gestor Titular: Ana Cristina Kubo Almada - Matrícula nº 131200

IV- Gestor Substituto: Danilo Vieira da Cruz - Matrícula nº 246679

Art. 2º Ficam alteradas as designações do referido contrato constantes em disposições anteriores, passando a vigorar o exposto no art. 1º desta Portaria, com efeitos a partir de 29/04/2022.

Publique-se. Registra-se. Cumpra-se.

Cuiabá/MT, 03 de maio de 2022.

PAULO HENRIQUE LIMA MARQUES

Diretor de Administração Sistêmica do DETRAN-MT
Original assinada*

GUSTAVO REIS LOBO DE VASCONCELOS

Presidente do DETRAN-MT
Original assinada*

PORTARIA Nº 238/2022/GP/DETRAN-MT

O **PRESIDENTE DO DEPARTAMENTO ESTADUAL DE TRÂNSITO DE MATO GROSSO - DETRAN-MT**, no uso das atribuições que lhe são conferidas e nos termos do art. 67 da Lei Federal nº 8.666/1993, **RESOLVE**:

Art. 1º Designar os servidores para acompanhar, fiscalizar e gerir o seguinte Contrato:

Contrato n. 003/2020 - ATIVA TERCEIRIZAÇÃO EIRELI

Objeto: Prestação de serviços de limpeza, higienização e conservação de bens móveis e imóveis, compreendendo, além da mão de obra, o fornecimento de materiais e equipamentos necessários à execução dos serviços, visando atender as Unidades Desconcentradas do DETRAN/MT localizadas no interior do Estado;

I- Fiscal Titular: Raquel Sulek Vaz Guimarães - Matrícula nº 301022

II -Fiscal Substituto: Fagner Cançado Fernandes da Silva - Matrícula nº 274827

III- Gestor Titular: Raquel Sulek Vaz Guimarães - Matrícula nº 301022

IV- Gestor Substituto: Fagner Cançado Fernandes da Silva - Matrícula nº 274827

Art. 2º Ficam alteradas as designações do referido contrato constantes em disposições anteriores, passando a vigorar o exposto no art. 1º desta Portaria, com efeitos a partir de 29/04/2022.

Publique-se. Registra-se. Cumpra-se.

Cuiabá/MT 03 de maio de 2022.

PAULO HENRIQUE LIMA MARQUES

Diretor de Administração Sistêmica do DETRAN-MT

Original assinada*

GUSTAVO REIS LOBO DE VASCONCELOS

Presidente do DETRAN/MT

Original assinada*

PORTARIA Nº 239/2022/GP/DETRAN-MT

O **PRESIDENTE DO DEPARTAMENTO ESTADUAL DE TRÂNSITO DE MATO GROSSO - DETRAN/MT**, no uso das atribuições que lhe são conferidas e nos termos do Art. 67 da Lei Federal nº 8.666/1993, **RESOLVE**:

Art. 1º Designar os servidores elencados abaixo para acompanhar, fiscalizar o Contrato n. 002/2020 - CENTRO DE INTEGRAÇÃO EMPRESA ESCOLA - CIEE, CNPJ nº 61.600.839/0001-55.

Objeto: Prestação de serviços de agenciamento junto às instituições de ensino, sediadas em território mato-grossense, de estudantes do ensino superior, para atender à demanda do DETRAN/MT.

I- Fiscal Titular: Luiz Paulo Dario - Matrícula nº 267337

II -Fiscal Substituto: Henry Cesar da Silveira Ferreira - Matrícula nº 225466

III- Gestor Titular: Luiz Paulo Dario - Matrícula nº 267337

IV- Gestor Substituto: Henry Cesar da Silveira Ferreira - Matrícula nº 225466

Art. 2º Ficam alteradas as designações do referido contrato constantes em disposições anteriores, passando a vigorar o exposto no art. 1º desta Portaria, com efeitos a partir de 02/05/2022.

Publique-se. Registra-se. Cumpra-se.

Cuiabá/MT, 03 de maio de 2022.

PAULO HENRIQUE LIMA MARQUES

Diretor de Administração Sistêmica do DETRAN-MT

Original assinada*

GUSTAVO REIS LOBO DE VASCONCELOS

Presidente do DETRAN-MT

Original assinada*

PORTARIA Nº 237/2022/GP/DETRAN-MT

O **PRESIDENTE DO DEPARTAMENTO ESTADUAL DE TRÂNSITO DE MATO GROSSO - DETRAN-MT**, no uso das Atribuições que lhe são conferidas e nos termos do art. 67 da Lei Federal nº 8.666/1993, **RESOLVE**:

Art. 1º Designar os servidores elencados abaixo para acompanhar, fiscalizar os seguintes Contratos:

Nº 021/2022 - ALVARO JOSE CAMARGO DA SILVA, CNPJ 34.035.241/001-38;

Nº 022/2022 - MOSAICO DISTRIBUIDORA ATACADO E ELETRÔNICOS EIRELI, CNPJ: 26.148.070/0001-85;

Nº 023/2022 - MEIRIANE TELES FRANCISCO. CNPJ: 41.585.757/0001-71;

Nº 024/2022 - COMÉRCIO E REPRESENTAÇÕES VARDASCA LTDA. CNPJ: 44.120.601/0001-05.

Objeto: Aquisição de materiais de consumo (itens gerais e materiais de expediente) para atender às demandas do Departamento Estadual de Trânsito de Mato Grosso.

I- Fiscal Titular: Carlos Cezar da Silva Matrícula:225707

II -Fiscal Substituto: Ariane Beatriz De Alpino Moura Matrícula: 293429

III- Gestor Titular: Carlos Cezar da Silva Matrícula:225707

IV- Gestor Substituto Ariane Beatriz De Alpino Moura Matrícula: 293429

Art. 2º As atribuições dos Fiscais/Gestores estão previstas na PORTARIA Nº 437/2018/GP/DETRAN/MT, publicada no Diário Oficial do Estado de Mato Grosso em 03 de julho de 2018, e já são exigíveis desde a assinatura do Contrato firmado entre as partes.

Publique-se. Registra-se. Cumpra-se.

Cuiabá/MT, 03 de maio de 2022.

PAULO HENRIQUE LIMA MARQUES

Diretor de Administração Sistêmica do DETRAN/MT

Original Assinado*

GUSTAVO REIS LOBO DE VASCONCELOS

Presidente do DETRAN/MT

Original Assinado*

PORTARIA Nº 240/2022/GP/DETRAN-MT

O **PRESIDENTE DO DEPARTAMENTO ESTADUAL DE TRÂNSITO DE MATO GROSSO - DETRAN-MT**, no uso das atribuições que lhe são conferidas e nos termos do art. 67 da Lei Federal nº 8.666/1993, **RESOLVE**:

Art. 1º Designar os servidores para acompanhar, fiscalizar e gerir o seguinte Contrato:

Contrato n. 004/2019 - MÁXIMA TERCEIRIZAÇÕES DE SERVIÇOS LTDA.

Objeto: Contratação de empresa especializada e qualificada para prestação de serviços de limpeza, higienização e conservação de bens móveis e imóveis, compreendendo, além da mão de obra, o fornecimento de materiais e equipamentos necessários à execução dos serviços, para atender as unidades do DETRAN/MT localizadas nas cidades de Cuiabá/MT e Várzea Grande/MT, conforme especificações e condições constantes no Edital do Pregão e seus anexos.

I- Fiscal Titular: Fagner Cançado Fernandes da Silva - Matrícula nº 274827

II -Fiscal Substituto: Raquel Sulek Vaz Guimarães - Matrícula nº 301022

III- Gestor Titular: Fagner Cançado Fernandes da Silva - Matrícula nº 274827

IV- Gestor Substituto: Raquel Sulek Vaz Guimarães - Matrícula nº 301022

Art. 2º Ficam alteradas as designações do referido contrato constantes em disposições anteriores, passando a vigorar o exposto no art. 1º desta Portaria, com efeitos a partir de 29/04/2022.

Publique-se. Registra-se. Cumpra-se.

Cuiabá/MT, 03 de maio de 2022.

PAULO HENRIQUE LIMA MARQUES

Diretor de Administração Sistêmica do DETRAN-MT

Original assinado

GUSTAVO REIS LOBO DE VASCONCELOS

Presidente do DETRAN/MT

Original assinado

PORTARIA Nº 241/2022/GP/DETRAN-MT

O PRESIDENTE DO DEPARTAMENTO ESTADUAL DE TRÂNSITO DE MATO GROSSO - DETRAN-MT, no uso das atribuições que lhe são conferidas e nos termos do art. 67 da Lei Federal nº 8.666/1993, **RESOLVE**:

Art. 1º Designar os servidores para acompanhar, fiscalizar e gerir o seguinte Contrato:
Contrato n. 049/2018 - OI S/A

Objeto: O objeto do presente Contrato é a prestação, a ser executada de forma contínua, de Serviço Telefônico Fixo Comutado e serviços vinculados - instalação e assinatura, nas modalidades Local, com Discagem Direta a Ramal - DDR, Longa Distância Nacional - LDN e Longa Distância Internacional - LDI e terminais não residenciais, serviços de 0800 - com ligações originadas de terminais fixos para atender à demanda do DETRAN/MT.

I- Fiscal Titular: Adriana Teresa Nunes da Cunha Carnevale - Matrícula nº 136101

II -Fiscal Substituto: Dayanne Darth Ananias - Matrícula nº 285342

III- Gestor Titular: Adriana Teresa Nunes da Cunha Carnevale - Matrícula nº 136101

IV- Gestor Substituto: Dayanne Darth Ananias - Matrícula nº 285342

Art. 2º Ficam alteradas as designações do referido contrato constantes em disposições anteriores, passando a vigorar o exposto no art. 1º desta Portaria, com efeitos a partir de 29/04/2022.
Publique-se. Registra-se. Cumpra-se.

Cuiabá/MT, 03 de maio de 2022.

PAULO HENRIQUE LIMA MARQUES

Diretor de Administração Sistêmica do DETRAN-MT
Original assinado

GUSTAVO REIS LOBO DE VASCONCELOS

Presidente do DETRAN/MT
Original assinado

PORTARIA Nº 242/2022/GP/DETRAN-MT

O PRESIDENTE DO DEPARTAMENTO ESTADUAL DE TRÂNSITO DE MATO GROSSO - DETRAN-MT, no uso das atribuições que lhe são conferidas e nos termos do art. 67 da Lei Federal nº 8.666/1993, **RESOLVE**:

Art. 1º Designar os servidores para acompanhar, fiscalizar e gerir o seguinte Contrato:
Contrato n. 021/2021 - DOMINGOS SÁVIO QUEIROZ PORTO - ME

Objeto: Contratação de pessoa jurídica especializada para confecção e fornecimento de chaves, abertura de portas, armários, gaveteiros, móveis, cofres, instalação e outros que se fizerem necessários, sob demanda, para atender as unidades do DETRAN/MT, Sede e agências de Cuiabá e Várzea Grande-MT.

I- Fiscal Titular: Marcos Augusto do Amaral - Matrícula nº 138538

II -Fiscal Substituto: Greice Carla de Oliveira Lima - Matrícula nº 119023

III- Gestor Titular: Marcos Augusto do Amaral - Matrícula nº 138538

IV- Gestor Substituto: Greice Carla de Oliveira Lima - Matrícula nº 119023

Art. 2º Ficam alteradas as designações do referido contrato constantes em disposições anteriores, passando a vigorar o exposto no art. 1º desta Portaria, com efeitos a partir de 28/04/2022.
Publique-se. Registra-se. Cumpra-se.

Cuiabá/MT, 03 de maio de 2022.

PAULO HENRIQUE LIMA MARQUES

Diretor de Administração Sistêmica do DETRAN-MT
Original assinado*

GUSTAVO REIS LOBO DE VASCONCELOS

Presidente do DETRAN/MT
Original assinado*

PORTARIA Nº 243/2022/GP/DETRAN-MT

O PRESIDENTE DO DEPARTAMENTO ESTADUAL DE TRÂNSITO DE MATO GROSSO - DETRAN-MT, no uso das atribuições que lhe são conferidas e nos termos do Artigo 67 da Lei nº 8.666/1993, **RESOLVE**:

Art. 1º. Designar para gestão dos Contratos de Locação de Imóvel listados a seguir, os respectivos servidores:

Contrato de Locação n. 001/2021 - 1º IGREJA PENTECOSTAL VISÃO PROFÉTICA ALIANÇA COM CRISTO DE RONDONÓPOLIS

Contrato de Locação n. 010/2018: ADEMILTON ANDRADE SOUZA ME

Contrato de Locação n. 001/2019: AGROPECUÁRIA MJ LTDA

Contrato de Locação n. 003/2018: ANDRESSA DE PELLEGRIN TEIXEIRA RIBEIRO

Contrato de Locação n. 004/2014: ANTONIO SEGATO

Contrato de Locação n. 002/2015: CARLA PATRÍCIA DE BONFIM MENEZES DE OLIVEIRA

Contrato de Locação n. 012/2018: CARLOS LEONARDO LUCKACHAKI

Contrato de Locação n. 001/2015: CARLOS ROBERTO DOS SANTOS

Contrato de Locação n. 008/2018: CLEONES PINTO DE SOUZA/ SANDRA DA SILVA FELICIANO SOUZA

Contrato de Locação n. 004/2015: CLEUSA ALVES DE ARAUJO/ MAYLA MARCELINA ALVES ARAUJO GOULART

Contrato de Locação n. 008/2016: DOIS IRMÃOS TELEVISÃO E RADIOFUSÃO LTDA ME

Contrato de Locação n. 001/2012: DOLORES DE OLIVEIRA SILVA/ GILMAR JOSÉ PERUZZOLO

Contrato de Locação n. 002/2019: DORACY GOMES NONATO

Contrato de Locação n. 003/2015: DRAYTON SALOMÃO DE PAULO MACHADO

Contrato de Locação n. 007/2016: ELEPAR ELETRICIDADE E CONSTRUÇÕES LTDA

Contrato de Locação n. 004/2017: GIRLENE MONTEIRO DA SILVA

Contrato de Locação n. 003/2016: JAIR FRASSON

Contrato de Locação n. 005/2017: JOSE LUIS HOCHSCHEIDT

Contrato de Locação n. 009/2017: KURT HAAS

Contrato de Locação n. 007/2018: L. M. SALAMONI

Contrato de Locação n. 004/2018: L.L. ADMINISTRAÇÃO, EMPREENDIMENTOS E PARTICIPAÇÕES LTDA

Contrato de Locação n. 003/2019: LIBRA HOLDING E ADMINISTRACAO PATRIMONIAL EIRELI

Contrato de Locação n. 001/2017: LUIS GONZAGA CHAVES

Contrato de Locação n. 003/2017: ONEIDE COUTINHO BROL

Contrato de Locação n. 005/2018: OSMAR DA CRUZ FIGUEIREDO

Contrato de Locação n. 007/2017: PARANÁ LOCADORA DE BENS EMPREENDIMENTOS IMOBILIÁRIOS LTDA

Contrato de Locação n. 004/2016: PAULO AIRTON BORTOLO

Contrato de Locação n. 005/2016: PR CONSTRUTORA LTDA

Contrato de Locação n. 008/2017: RAIZA RAQUEL ROSSI

Contrato de Locação n. 002/2018: RETIFICA DE MOTORES ARAGUAIA LTDA - ME

Contrato de Locação n. 008/2011: VALDECIR SERAFINI (ANTIGO ALBINO BESS)

Contrato de Locação n. 002/2021: VALDEREZ GATTASS METELO

Contrato de Locação n. 006/2017: WALCY COELHO DE SOUZA

Contrato de Locação n. 001/2022: CLEUSA ALVES DE ARAÚJO / MAYLA MARCELINA ALVES DE ARAÚJO GOULART

I. Gestor Titular: DAYANNE DARTH ANANIAS - Matrícula n. 285342

II. Gestor Substituto: ADRIANA TERESA NUNES DA CUNHA CARNEVALE - Matrícula n. 136101

Art. 2º Ficam alteradas as designações dos referidos Contratos de Locação constantes em disposições anteriores, passando a vigorar o exposto no art. 1º desta Portaria, com efeitos a partir de 28/04/2022.
Publique-se. Registra-se. Cumpra-se.

Cuiabá/MT, 03 de maio de 2022.

PAULO HENRIQUE LIMA MARQUES

Diretor de Administração Sistêmica do DETRAN-MT
Original assinado*

GUSTAVO REIS LOBO DE VASCONCELOS

Presidente do DETRAN/MT
Original assinado*

MTI

EMPRESA MATO-GROSSENSE DE TECNOLOGIA DA INFORMAÇÃO

RESULTADO DA LICITAÇÃO

PREGÃO ELETRÔNICO Nº 001/2022/MTI
Processo Administrativo nº 486198/2021

A Pregoeira Oficial da Secretaria de Estado de Planejamento e Gestão, designado pela Portaria Conjunta nº 006/2021/SEPLAG/MTI/MT para o Pregão Eletrônico nº 001/2022/MTI vem a público divulgar o RESULTADO da licitação do PREGÃO ELETRÔNICO nº 001/2022/MTI, cujo objeto é a Contratação de empresa especializada para prestação de serviços de Telefonia Móvel (Serviço Móvel Pessoal - SMP) e de Comunicação de Dados (Internet) Móvel, com área de Registro no Estado de Mato Grosso (65 ou 66, a depender da localidade), com fornecimento de equipamentos em regime de comodato, para atender a MTI - Empresa Mato-Grossense de Tecnologia da Informação, Pacote de minutos individuais ilimitados em ligações VC1, VC2 e VC3 para móvel on, off net e fixos para qualquer operadora; Pacote de até 2.000 SMS para móvel on, off net; Pacote de 20GB de internet com redução de velocidade para 128kbps após atingimento da franquia sem cobrança de valores excedentes. Incluso roaming em todo Brasil onde houver rede da operadora. Incluso serviço de caixa postal e Sistema de Gestão de Online.

LOTE	EMPRESA	QTDE	VALOR UNITÁRIO	VALOR ANUAL	SITUAÇÃO
ÚNICO	TELEFONICA BRASIL S/A	660	R\$ 73,50	R \$ 48.510,00	ADJUDICADO

Cuiabá, 28 de abril de 2022

NARCILENE BEATRIZ ANTUNES BOMFIM
 PREGOEIRA OFICIAL DA SEPLAG/MTI
 Portaria Conjunta 006/2021/SEPLAG/MTI/MT

TERMO DE HOMOLOGAÇÃO

PREGÃO ELETRÔNICO N.º 001/2022/MTI
Processo Administrativo nº 486198/2021

O Diretor Presidente da Empresa Mato-grossense de Tecnologia da Informação - MTI, no uso de suas atribuições e com fulcro no artigo 51, do Decreto Estadual 840/2017 **HOMOLOGA** o Lote único do Procedimento Licitatório nº 001 /2022/MTI - Processo Administrativo nº 486198/2021, o qual tem por objeto Contratação de empresa especializada para prestação de serviços de Telefonia Móvel (Serviço Móvel Pessoal - SMP) e de Comunicação de Dados (Internet) Móvel, com área de Registro no Estado de Mato Grosso (65 ou 66, a depender da localidade), com fornecimento de equipamentos em regime de comodato, para atender a MTI - Empresa Mato-Grossense de Tecnologia da Informação, Pacote de minutos individuais ilimitados em ligações VC1, VC2 e VC3 para móvel on, off net e fixos para qualquer operadora; Pacote de até 2.000 SMS para móvel on, off net; Pacote de 20GB de internet com redução de velocidade para 128kbps após atingimento da franquia sem cobrança de valores excedentes. Incluso roaming em todo Brasil onde houver rede da operadora. Incluso serviço de caixa postal e Sistema de Gestão de Online, a Empresa TELEFONICA BRASIL S/A, CNPJ: 02.558.157/0001-52, sendo LOTE ÚNICO: o valor unitário R\$ 73,50 (setenta e três reais e cinquenta centavos) e o valor total anual R\$ 48.510,00 (quarenta e oito mil e quinhentos e dez reais).

Cuiabá-MT, 28 de abril de 2022.

ANTÔNIO MARCOS SILVA DE OLIVEIRA
 DIRETOR PRESIDENTE DA MTI

METAMAT

COMPANHIA MATOGROSSENSE DE MINERAÇÃO

EXTRATO DA PORTARIA Nº 051/2022/METAMAT

O Diretor Presidente da Companhia Mato-grossense de Mineração - METAMAT, no uso de suas atribuições legais, prevista no Estatuto Social desta, e por seu Regimento Interno e suas alterações posteriores.

RESOLVE

NOMEAR, a Senhora SIMONE MENDES DE ARRUDA - no Cargo de Assessora Especial 3, nível ASP-03, desta Companhia.

Esta Portaria entra em vigor na data de 03/05/2022.

Registre-se e cumpra-se.

Cuiabá-MT, 02 de Maio de 2022.

JULIANO JORGE BORACZYNSKI
 Diretor Presidente
METAMAT

EXTRATO DA PORTARIA Nº 052/2022/METAMAT

O Diretor Presidente da Companhia Mato-grossense de Mineração - METAMAT, no uso de suas atribuições legais, prevista no Estatuto Social desta, e por seu Regimento Interno e suas alterações posteriores.

RESOLVE

NOMEAR, o Senhor ALLANDERSON TAPAJOS DA SILVA - no Cargo de Assessor Especial 3, nível ASP-03, desta Companhia.

Esta Portaria entra em vigor na data de 04/05/2022.

Registre-se e cumpra-se.

Cuiabá-MT, 03 de Maio de 2022.

JULIANO JORGE BORACZYNSKI
 Diretor Presidente
METAMAT

MT PAR

MT PARTICIPAÇÕES E PROJETOS S.A.

PORTARIA Nº34/2022

O Diretor Presidente da MT Participações e Projetos S/A - MT-PAR, no uso das atribuições que lhe são conferidas pelo artigo 25 do Estatuto da MT-PAR registrado na JUCEMAT sob nº 2054654 no dia 16.07.2018 e aprovado pelo Decreto Estadual nº 1.626, de 07 de agosto de 2018.

RESOLVE:

Art. 1º Nomear, a Srª Monica Costa Campos Correa, portadora do RG:099.9016-0- SSP/MT no cargo de Assessor Especial, a partir de 02 de maio 2022.

Cuiabá-MT 02 de maio 2022.

WENER SANTOS
 Diretor Presidente
 MT Participações e Projetos S/A (Original Assinado)

PORTARIA Nº33/2022

O Diretor Presidente da MT Participações e Projetos S/A - MT-PAR, no das atribuições que lhe são conferidas pelo artigo 25 do Estatuto da MT-PAR registrado na JUCEMAT sob nº 2054654 no dia 16.07.2018 e aprovado pelo Decreto Estadual nº 1.626, de 07 de agosto de 2018.

RESOLVE:

Art. 1º Exonerar, o Srº Alessandro Santos Carneiro, portador do RG:3535703- SSP/ES do cargo de Assessor Especial, a partir de 02 de maio 2022.

Cuiabá-MT 02 de maio de 2022.

WENER SANTOS

Diretor Presidente

MT Participações e Projetos S/A (Original Assinado)

MTPREV

MATO GROSSO PREVIDÊNCIA

ATO N.º 1987/2022

O GOVERNADOR DO ESTADO DE MATO GROSSO E O COMANDANTE GERAL DA POLÍCIA MILITAR DO ESTADO DE MATO GROSSO, no uso de suas atribuições legais, e fundamentado nos artigos 22, inciso XXI e parágrafo único, 42, §1º e 142, §3º, inciso X, da Constituição Federal, e art. 144 da Constituição Estadual, bem como os artigos 150, inciso II, 152, inciso II e III, §1º e §2º, todos da Lei Complementar nº 555, de 29.12.2014, c/c art. 24-D do Decreto-Lei nº 667, de 02.07.1969, alterado pela Lei Federal nº 13.954/2019, art. 24 da EC nº 103/2019, art. 4º da Instrução Normativa SPREV nº 05/2020, e as disposições da Lei Complementar nº 541, de 03.07.2014, e tendo em vista o que consta no Processo Digital nº 2021.3.03000 (E-Turmalina), e Proposta nº 013/GM/CMMCE/DGP/PMMT/21, da Diretoria de Gestão de Pessoas da Polícia Militar, resolvem Transferir, "ex officio" para a Inatividade, mediante Reforma, **com proventos integrais**, o Sr. **MARCOS ANTONIO PEREIRA DA SILVA**, portador do RG nº 879991 PMMT e do CPF nº 045.696.037-69, no posto de SEGUNDO TENENTE - PM, Nível "03", contando com 23 Anos, 10 Meses e 06 Dias de tempo total de contribuição, no período de 03/07/1998 a 04/05/2022, lotado no 25º Batalhão da Polícia Militar do Estado de Mato Grosso, em Várzea Grande-MT.

Palácio Paiaguás, em Cuiabá-MT, 04 de maio de 2022.

MAURO MENDES
Governador do Estado

ALEXANDRE CORREA MENDES - CEL PM
Comandante-Geral da Polícia Militar

ATO N.º 1986/2022

O GOVERNADOR DO ESTADO DE MATO GROSSO E O COMANDANTE GERAL DO CORPO DE BOMBEIROS MILITAR DO ESTADO DE MATO GROSSO, no uso de suas atribuições legais, e fundamentado nos Artigos 42, § 1.º e 142, §3º, inciso X, da Constituição Federal, e Artigos 150, inciso II e 152, inciso II, §2º, ambos da Lei Complementar nº 555, de 29.12.2014 e as disposições da Lei Complementar nº 541, de 03.07.2014, e tendo em vista o que consta no **Processo nº 360621/2016 e Processo Digital nº 2022.3.00924 (E-Turmalina)**, ambos do MTPREV, resolvem Transferir, "ex officio" para a Inatividade, mediante Reforma, **com proventos integrais**, o Sr. **UBIRAJARA BATISTA SERRA**, portador do RG nº 000.270 CBMMT e do CPF nº 406.055.071-04, na graduação de SUBTENENTE - BM, Nível "03", contando com 37 Anos, 09 Meses, e 12 Dias de tempo total de contribuição, assim discriminados: **NA CORPORAÇÃO**: 35 Anos, 09 Meses, e 12 Dias no período de 02.02.1987 a 04.05.2022. **AVERBADOS**: 02 Anos, 00 Mês, e 00 Dias, lotado no Comando Geral do Corpo de Bombeiros Militar do Estado de Mato Grosso, nesta Capital.

Palácio Paiaguás, em Cuiabá-MT, 04 de maio de 2022.

MAURO MENDES
Governador do Estado

ALEXANDRE CORREA MENDES - CEL PM
Comandante-Geral da Polícia Militar

EDITAL DE CONVOCAÇÃO Nº 09/MTPREV/2022

Considerando o art. 3º, §4º da Portaria n. 079/2020/MTPREV, onde foram esgotadas as tentativas por meio eletrônico, via contato telefônico e ofício, com o fim de cientificar a servidora abaixo listada, para apresentar: requerimento padrão devidamente assinado (ausente assinatura da requerente).

Considerando o artigo 3º, §4º da Portaria n. 079/2020/MTPREV, o Diretor-Presidente do MTPREV torna público os atos praticados por esta administração, **NOTIFICANDO** a interessada abaixo, quanto ao não cumprimento do ato, qual seja, a **não apresentação do requerimento padrão devidamente assinado**, CONVOCA a beneficiária abaixo relacionada, que deverá comparecer ao Mato Grosso Previdência-MTPREV, situado na Av. Dr. Hélio Ribeiro, n. 487, Edifício Concorde, Bairro Residencial Paiaguás, CEP: 78048-250, Cuiabá-MT, no prazo de 05 (cinco) dias úteis, a partir da data da publicação, no período das 8h00 às 17h00, munido da documentação constante na relação, com a finalidade de regularização cadastral.

O não comparecimento no prazo estipulado acarretará a continuidade das ações e poderá implicar em bloqueio de pagamento.

Aposentados:

Interessada/ Representante	CPF	Processo Administrativo
1 GUACIRA ARAUJO GONCALVES CAMPOS SILVA	001.165.981-58	2022.3.01732/MTPREV

Cuiabá - MT, 04 de maio de 2022.

ELLITON OLIVEIRA DE SOUZA
Diretor-Presidente da MTPREV

Portaria n.º 154/2022 - MTPREV

O DIRETOR PRESIDENTE DO MATO GROSSO PREVIDÊNCIA, no uso e suas atribuições que lhe são conferidas por Lei, resolve deferir Averbação de Tempo de Serviço/Contribuição do(a) servidor(a) EMILIA FRANCISCA FERREIRA, matrícula 54467, ocupante do cargo de PROFESSOR EDUC. BASICA, lotado no órgão SECRETARIA DE ESTADO DE EDUCAÇÃO, nos termos do processo 276/2022-139:

Averbem-se: 11 Anos, 08 Meses e 10 Dias de contribuição para o Regime Geral de Previdência Social - RGPS, nos seguintes termos:

Averbem-se nos termos do artigo 1º da Lei nº. 5.027, de 17 de junho de 1986:				
Tempo Averbado Privado:				
Período	Tempo	Órgão Emissor	Nº Certidão	Função/Cargo
02/05/1989 a 31/07/1989	3 Meses	INSS	03001330.1.00944/21-5	Servente
01/08/1989 a 30/09/1989	2 Meses	INSS	03001330.1.00944/21-5	Não Informado
01/12/1989 a 31/01/1991	1 Ano e 2 Meses	INSS	03001330.1.00944/21-5	Não Informado

Averbem-se nos termos do artigo 127 da Lei Complementar 04/1990:				
Tempo Averbado Público em Mato Grosso:				
Período	Tempo	Órgão Emissor	Nº Certidão	Função/Cargo
01/06/2000 a 31/01/2001	8 Meses e 1 Dia	INSS	03001330.1.00944/21-5	Professor
01/06/2001 a 30/09/2001	4 Meses	INSS	03001330.1.00944/21-5	Professor
01/05/2005 a 06/06/2005	1 Mês e 6 Dias	INSS	03001330.1.00944/21-5	Professor
07/06/2005 a 30/06/2005	24 Dias	INSS	03001330.1.00944/21-5	Professor
13/02/2006 a 22/12/2006	10 Meses e 10 Dias	INSS	03001330.1.00944/21-5	Professor
12/02/2007 a 29/08/2007	6 Meses e 18 Dias	INSS	03001330.1.00944/21-5	Professor
30/08/2007 a 30/08/2007	1 Dia	INSS	03001330.1.00944/21-5	Professor
01/09/2007 a 21/12/2007	3 Meses e 21 Dias	INSS	03001330.1.00944/21-5	Professor
01/08/2005 a 30/09/2005	2 Meses	INSS	03001330.1.00944/21-5	Professor
01/12/2005 a 19/12/2005	19 Dias	INSS	03001330.1.00944/21-5	Professor

13/02/2008 a 19/12/2008	10 Meses e 7 Dias	INSS	03001330.1.00944/21-5	Professor
04/02/2009 a 02/08/2009	5 Meses e 29 Dias	INSS	03001330.1.00944/21-5	Professor
03/08/2009 a 23/12/2009	4 Meses e 21 Dias	INSS	03001330.1.00944/21-5	Professor
01/03/2010 a 23/12/2010	9 Meses e 23 Dias	INSS	03001330.1.00944/21-5	Professor
01/04/2011 a 23/12/2011	8 Meses e 23 Dias	INSS	03001330.1.00944/21-5	Professor
01/03/2012 a 21/12/2012	9 Meses e 21 Dias	INSS	03001330.1.00944/21-5	Professor
01/02/2013 a 20/12/2013	10 Meses e 20 Dias	INSS	03001330.1.00944/21-5	Professor
27/01/2014 a 27/01/2014	1 Dia	INSS	03001330.1.00944/21-5	Professor
28/01/2014 a 13/03/2014	1 Mês e 16 Dias	INSS	03001330.1.00944/21-5	Professor
14/03/2014 a 22/12/2014	9 Meses e 9 Dias	INSS	03001330.1.00944/21-5	Professor
04/02/2015 a 09/04/2015	2 Meses e 6 Dias	INSS	03001330.1.00944/21-5	Professor
29/01/2013 a 30/01/2013	2 Dias	INSS	03001330.1.00944/21-5	Professor
01/12/2001 a 31/12/2001	1 Mês e 1 Dia	INSS	03001330.1.00944/21-5	Professor

Averbem-se nos termos do artigo 130, inciso I, da Lei Complementar 04/1990:

Tempo Averbado Público em Outro Ente:

Período	Tempo	Órgão Emissor	Nº Certidão	Função/Cargo
01/03/2002 a 31/12/2002	10 Meses e 1 Dia	INSS	03001330.1.00944/21-5	Professor

Obs 01. Não analisados os períodos de: 07/02 à 31/05/2000, 12/02 à 31/05/2001, 01/10 à 30/11/2001, 14/02 à 30/04/2005, 01 à 31/07/2005, 01/10 a 30/11/2005, 01 à 28/02/2010, 14/02 à 31/03/2011, 03 à 28/02/2012 e 29/01 à 31/12/2013, por não constar a contribuição previdenciária.

Obs. 02. Os períodos de: 02/05 a 31/07/1989, 01/08 a 30/09/1989 e 01/12/1989 a 31/01/1991, averbados, não serão computados para fins de aposentadoria especial no cargo de Professor, nos termos dos §§ 5º, do artigo 40 e 8º, do artigo 201, ambos da Constituição Federal, uma vez que não foram exercidos na função do magistério.

Cuiabá-MT, 19 de Abril de 2022.

ELLITON OLIVEIRA DE SOUZA
Diretor-Presidente da MTPREV

Portaria n.º 160/2022 - MTPREV

O DIRETOR PRESIDENTE DO MATO GROSSO PREVIDÊNCIA, no uso e suas atribuições que lhe são conferidas por Lei, resolve deferir Averbação de Tempo de Serviço/Contribuição do(a) servidor(a) VERIDIANA MENDES DA PURIFICACAO MELCHIORIS, matrícula 47514, ocupante do cargo de AGENTE FISCAL EST DEF AGRO FLOR II L9070, lotado no órgão INSTITUTO DE DEFESA AGROPECUARIA DO ESTADO DE MT, nos termos do processo 241/2022-139:

Averbem-se: 2 Anos, 11 Meses e 25 Dias de contribuição para o Regime Próprio de Previdência Social - RPPS, nos seguintes termos

Averbem-se nos termos do artigo 130, inciso I, da Lei Complementar 04/1990:

Tempo Averbado Público em Outro Ente:

Período	Tempo	Órgão Emissor	Nº Certidão	Função/Cargo
01/09/1991 a 31/01/1994	2 Anos e 5 Meses	PREVILIDER - FUNDO MUNICIPAL DE PREVIDÊNCIA SOCIAL DE COLIDER	0250	PROFESSOR
09/02/1995 a 03/09/1995	6 Meses e 25 Dias	PREVILIDER - FUNDO MUNICIPAL DE PREVIDÊNCIA SOCIAL DE COLIDER	0250	PROFESSOR

Obs: Foi omitido o período de 04/09 a 19/10/1995, pois está concomitante com o tempo de serviço público estadual..

Cuiabá-MT, 19 de Abril de 2022.

ELLITON OLIVEIRA DE SOUZA
Diretor-Presidente da MTPREV

Portaria n.º 143/2022 - MTPREV

O DIRETOR PRESIDENTE DO MATO GROSSO PREVIDÊNCIA, no uso e suas atribuições que lhes são conferidas por Lei, resolve deferir Averbação de Tempo de Serviço/Contribuição do(a) servidor(a) MARIA GONÇALVES DA SILVEIRA, matrícula 28126, ocupante do cargo de APOIO ADM EDUC PROFISSIONALIZADO-30, lotado no órgão SECRETARIA DE ESTADO DE EDUCACAO, nos termos do processo 279/2022-139:

Averbem-se: 1 Ano e 2 Meses de contribuição para o Regime Geral de Previdência Social - RGPS, nos seguintes termos:

Averbem-se nos termos do artigo 127 da Lei Complementar 04/1990:

Tempo Averbado Público em Mato Grosso:

Período	Tempo	Órgão Emissor	Nº Certidão	Função/Cargo
01/06/1999 a 31/12/1999	7 Meses	INSS - INSTITUTO NACIONAL DE PREVIDENCIA SOCIAL	23001060.1.00561/22-9	Apoio Adm Educacional elementa
01/06/2000 a 31/12/2000	7 Meses	INSS - INSTITUTO NACIONAL DE PREVIDENCIA SOCIAL	23001060.1.00561/22-9	Apoio Adm Educacional elementa

OBS:Não analisado o período de 08/02 a 31/05/1999, uma vez não constar a contribuição previdenciária.

Cuiabá-MT, 7 de Abril de 2022.

ELLITON OLIVEIRA DE SOUZA
Diretor-Presidente da MTPREV

Portaria n.º 144/2022 - MTPREV

O DIRETOR PRESIDENTE DO MATO GROSSO PREVIDÊNCIA, no uso e suas atribuições que lhes são conferidas por Lei, resolve deferir Averbação de Tempo de Serviço/Contribuição do(a) servidor(a) IZILDA DEMELLAS, matrícula 84707, ocupante do cargo de PROFESSOR EDUC. BASICA, lotado no órgão GOVERNO DO ESTADO DO MT, nos termos do processo 280/2022-139:

Averbem-se: 14 Anos e 12 Dias de contribuição para o Regime Geral de Previdência Social - RGPS, nos seguintes termos:

Averbem-se nos termos do artigo 130, inciso I, da Lei Complementar 04/1990:

Tempo Averbado Público em Outro Ente:

Período	Tempo	Órgão Emissor	Nº Certidão	Função/Cargo
17/02/1997 a 28/02/2011	14 Anos e 12 Dias	INSS - INSTITUTO NACIONAL DE PREVIDENCIA SOCIAL	10001130100019180	PROFESSORA NIVÉL I

Obs: O periodo averbado será computado para fins de aposentadoria especial no cargo de Professor..

Cuiabá-MT, 7 de Abril de 2022.

ELLITON OLIVEIRA DE SOUZA
Diretor-Presidente da MTPREV

Portaria n.º 158/2022 - MTPREV

O DIRETOR PRESIDENTE DO MATO GROSSO PREVIDÊNCIA, no uso e suas atribuições que lhe são conferidas por Lei, resolve deferir Averbação de Tempo de Serviço Militar do(a) servidor(a) LUIZ BASSANI DE SOUZA, matrícula 226681, ocupante do cargo de AGENTE FISCAL EST DEF AGRO FLOR I L9070, lotado no órgão INSTITUTO DE DEFESA AGROPECUÁRIA DO ESTADO DE MT, nos termos do processo 254/2022-139:

Averbem-se: 4 Anos, 1 Mês e 7 Dias de serviço prestado a Marinha do Brasil, para todos os efeitos, nos termos do artigo 127, da Lei Completar nº. 04, de 15 de outubro de 1990.

TEMPO AVERBADO FORÇAS ARMADAS:				
Período	Tempo	Órgão Emissor	N.º da Certidão	Função/Cargo
23/07/1984 a 30/08/1988	4 Anos, 1 Mês e 7 Dias	Marinha do Brasil	38/2020	Não informada

Cuiabá-MT, 19 de Abril de 2022.

ELLITON OLIVEIRA DE SOUZA
Diretor-Presidente da MTPREV

Portaria n.º 140/2022 - MTPREV

O DIRETOR PRESIDENTE DO MATO GROSSO PREVIDÊNCIA, no uso e suas atribuições que lhe são conferidas por Lei, resolve deferir **Averbação de Tempo de Serviço/Contribuição** do(a) servidor(a) CLODOALDO PEREIRA NOLETO JUNIOR, matrícula 259632, ocupante do cargo de ESCRIVÃO DE POLÍCIA/LC318/407, lotado no órgão POLÍCIA JUDICIÁRIA CIVIL, nos termos do processo 811/2021-139:

Averbem-se: 7 Anos, 9 Meses e 2 Dias de contribuição para o Regime Geral de Previdência Social - RGPS, nos seguintes termos:

Averbem-se nos termos do artigo 1º da Lei nº. 5.027, de 17 de junho de 1986:

Tempo Averbado Privado:

Período	Tempo	Órgão Emissor	Nº Certidão	Função/Cargo
01/08/2001 a 30/11/2001	4 Meses	INSS	08021010.1.00680/21-2	Serviços gerais
01/05/2002 a 31/01/2004	1 Ano, 9 Meses e 1 Dia	INSS	08021010.1.00680/21-2	Serviços gerais
17/03/2005 a 30/03/2007	2 Anos e 14 Dias	INSS	08021010.1.00680/21-2	Aux. de Laboratório Anatômico
01/04/2007 a 30/04/2007	1 Mês	INSS	08021010.1.00680/21-2	Não informado
01/09/2008 a 17/03/2012	3 Anos, 6 Meses e 17 Dias	INSS -	08021010.1.00680/21-2	Assistente de laboratório

Obs: Não analisados os períodos de: 02 à 31/07/2001, 01/12/2001 à 30/04/2002, 01/02/2004 a 20/02/2004 e 01/05/2007 à 31/08/2008, uma vez não constar a contribuição previdenciária.

Cuiabá-MT, 26 de Abril de 2022.

ELLITON OLIVEIRA DE SOUZA
Diretor-Presidente da MTPREV

Portaria n.º 139/2022 - MTPREV

O DIRETOR PRESIDENTE DO MATO GROSSO PREVIDÊNCIA, no uso e suas atribuições que lhe são conferidas por Lei, resolve deferir **Averbação de Tempo de Serviço/Contribuição** do(a) servidor(a) EDNA GOMES PENA, matrícula 130781, ocupante do cargo de PROFESSOR EDUC. BÁSICA, lotado no órgão SECRETARIA DE ESTADO DE EDUCAÇÃO, nos termos do processo 228/2022-139:

Averbem-se: 8 Anos, 4 Meses e 10 Dias de contribuição para o Regime Próprio de Previdência Social - RPPS, nos seguintes termos

Averbem-se nos termos do artigo 130, inciso I, da Lei Complementar 04/1990:

Tempo Averbado Público em Outro Ente:

Período	Tempo	Órgão Emissor	Nº Certidão	Função/Cargo
03/05/1989 a 12/12/1990	1 Ano, 7 Meses e 10 Dias	Secretaria de Estado de Planejamento e Gestão - MG	01858/2017	Professor (regente de ensino/clássico)
01/01/1991 a 31/01/1997	6 Anos, 1 Mês e 1 Dia	Secretaria de Estado de Planejamento e Gestão - MG	01858/2017	Professor (regente de ensino clássico)
01/04/1998 a 21/08/1998	4 Meses e 21 Dias	Secretaria de Estado de Planejamento e Gestão - MG	01858/2017	Professor (regente de ensino/clássico)
01/09/1998 a 08/12/1998	3 Meses e 8 Dias	Secretaria de Estado de Planejamento e Gestão - MG	01858/2017	Professor (regente de ensino/clássico)

Obs: Não analisado o período de 27 a 31/03/1998, por não constar a contribuição previdenciária, bem como os períodos averbados serão computados para fins de aposentadoria especial no cargo de Professor, nos termos dos §§ 5º, do artigo 40 e 8º, do artigo 201, ambos da Constituição Federal, uma vez que foram exercidos na função do magistério.

Cuiabá-MT, 27 de Abril de 2022.

ELLITON OLIVEIRA DE SOUZA
Diretor-Presidente da MTPREV

Portaria n.º 141/2022 - MTPREV

O DIRETOR PRESIDENTE DO MATO GROSSO PREVIDÊNCIA, no uso de suas atribuições que lhe são conferidas por Lei, resolve deferir **Averbação de Tempo de Serviço/Contribuição** do(a) servidor(a) ROBERTO LUIS SOL DOS SANTOS, matrícula 226896, ocupante do cargo de PROFESSOR EDUC. BÁSICA, lotado no órgão SECRETARIA DE ESTADO DE EDUCAÇÃO, nos termos do processo 282/2022-139:

Averbem-se: 19 Anos e 07 Meses de contribuição para o Regime Geral de Previdência Social - RGPS, nos seguintes termos:

Averbem-se nos termos do artigo 1º da Lei nº. 5.027, de 17 de junho de 1986:

Tempo Averbado Privado:

Período	Tempo	Órgão Emissor	Nº Certidão	Função/Cargo
01/09/1988 a 20/03/1990	1 Ano, 6 Meses e 20 Dias	INSS	23001060.1.00469/21-7	não informado
01/02/1993 a 31/12/1997	4 Anos, 11 Meses e 1 Dia	INSS	23001060.1.00469/21-7	Professor
02/01/1998 a 31/12/2002	4 Anos 11 Meses e 29 Dias	INSS	23001060.1.00469/21-7	Professor
01/01/2003 a 31/07/2008	5 Anos, 7 Meses	INSS	23001060.1.00469/21-7	Professor
01/08/2008 a 10/02/2011	2 Anos, 6 Meses e 10 Dias	INSS	23001060.1.00469/21-7	Professor

Obs: Omitido o período de 11/02/2011 a 16/12/2016, pois está concomitante com o tempo de serviço público estadual, bem como o período de 01/09/1988 a 20/03/1990, averbado, não será computado para fins de aposentadoria especial no cargo de Professor..

Cuiabá-MT, 6 de Abril de 2022.

ELLITON OLIVEIRA DE SOUZA
Diretor-Presidente da MTPREV

mt.gov.br

NÚMEROS COMPROVAM QUE MATO GROSSO ESTÁ MELHOR.

O PROGRAMA MAIS MT ESTÁ AVANÇANDO EM TODAS AS ÁREAS E REGIÕES

-  **MAIS DE 1.200 KM DE ASFALTO NOVO CONCLUÍDOS.**
-  **16 ESCOLAS ENTREGUES E 18 ESCOLAS REFORMADAS E ENTREGUES.**
-  **8 HOSPITAIS MODERNIZADOS.**
-  **100 MIL FAMÍLIAS ATENDIDAS PELO SER FAMÍLIA EMERGENCIAL.**
-  **964 MIL CESTAS BÁSICAS DISTRIBUÍDAS PELO SER FAMÍLIA SOLIDÁRIO.**

"FICO COM ORGULHO QUE MEU ESTADO CUIDA DA GENTE".

Beneficiária do auxílio Ser Família Emergencial

É O GOVERNO CUMPRINDO SUA OBRIGAÇÃO DE PRESTAR CONTAS DO QUE FAZ AO CIDADÃO.

Governo do Mato Grosso

EVENTOS DE PESSOAL

SECRETARIAS

CASA CIVIL

BOLETIM DE PESSOAL/CCIVIL/00055/2022 DE: 04/05/2022

O Secretário-Chefe da Casa Civil no uso de suas atribuições que lhes são conferidas por lei,

Resolve: DEFERIR
Evento: LICENÇA PARA TRATAMENTO DE SAUDE/SEGURADO INSS/15

Processo N.:
Nome: (305497/1) LETICIA GOMES ELIAS
Cargo/Função: (11509) DGA-6
Un. Adm: (201219) GAB DO SECRETARIO ADJ DE RELACOES POLITICAS
A Partir de: 06/04/2022 Até19/04/2022

PUBLICADA, REGISTRADA, CUMpra-SE.
Cuiabá-MT, 03 de Maio de 2022.
Rogerio Luiz Gallo
Secretário-Chefe da Casa Civil

SEPI AG

SECRETARIA DE ESTADO DE PLANEJAMENTO E GESTÃO

PORTARIA/SEPLAG/00103/2022 DE: 04/05/2022

O Secretária Adjunta de Gestão de Pessoas no uso de suas atribuições que lhes são conferidas por lei,

Resolve: DESIGNAR
Evento: DESIGNAÇÃO EM SUBSTITUIÇÃO CARGO EM COMISSÃO/FUNÇÃO

Processo N.:
Nome: (300716/2) ALEXANDRE LUCIO VENTURA CORONEL
A Partir de: 25/05/2022 Até08/06/2022
Cargo/Função: (11584) DGA-4 SERVIDOR
Substituído: (113992/1) ROBERTO SARTO
Un. Adm: (139823) SUPERINT DA IMPRENSA OFICIAL

PUBLICADA, REGISTRADA, CUMpra-SE.
Cuiabá-MT, 03 de Maio de 2022.
Lidiane Patricia Ferreira e Silva Leite
Secretária Adjunta de Gestão de Pessoas

BOLETIM DE PESSOAL/SEPLAG/00145/2022 DE: 04/05/2022

O Secretária Adjunta de Gestão de Pessoas no uso de suas atribuições que lhes são conferidas por lei,

Resolve: REMOVER
Evento: REMOCAO

Processo N.:
Nome: (249646/1) BIANCA MICCOLIS GUIMARAES
Cargo/Função: (5349) ANALISTA ADMINISTRATIVO L 10052
Para Un. Adm: (210137) COORD DE TRANSPORTES
A Partir de: 14/02/2022

Processo N.:
Nome: (126681/2) EVANNE DE FRANCA COSTA
Cargo/Função: (5349) ANALISTA ADMINISTRATIVO L 10052
Para Un. Adm: (193739) SUPERINT DE GESTAO DE FOLHA DE PAGAMENTO
A Partir de: 26/04/2022

Processo N.:
Nome: (249139/1) JULIANNE PINHEIRO MONZON
Cargo/Função: (5349) ANALISTA ADMINISTRATIVO L 10052
Para Un. Adm: (188514) COORD CONTABIL
A Partir de: 19/04/2022

PUBLICADA, REGISTRADA, CUMpra-SE.
Cuiabá-MT, 03 de Maio de 2022.
Lidiane Patricia Ferreira e Silva Leite
Secretária Adjunta de Gestão de Pessoas

BOLETIM DE PESSOAL/SEPLAG/00146/2022 DE: 04/05/2022

O Secretária Adjunta de Gestão de Pessoas no uso de suas atribuições que lhes são conferidas por lei,

Resolve: DEFERIR
Evento: LICENCA PARA TRATAMENTO DE SAUDE

Processo N.:
Nome: (248926/1) SILVANIA EVANUCE DA SILVA
Cargo/Função: (5349) ANALISTA ADMINISTRATIVO L 10052
Un. Adm: (178144) COORD DE MONITORAMENTO E AVALIACAO
A Partir de: 07/03/2022 Até11/03/2022

PUBLICADA, REGISTRADA, CUMpra-SE.
Cuiabá-MT, 03 de Maio de 2022.
Lidiane Patricia Ferreira e Silva Leite
Secretária Adjunta de Gestão de Pessoas

BOLETIM DE PESSOAL/SEPLAG/00147/2022 DE: 04/05/2022

O Secretária Adjunta de Gestão de Pessoas no uso de suas atribuições que lhes são conferidas por lei,

Resolve: DEFERIR
Evento: LICENCA PREMIO - GOZO

Processo N.:
Nome: (232314/1) JAQUELINE DE ALMEIDA MOREIRA
Cargo/Função: (10282) ASSIST.SIST.PENITENCIARIO
Quinquênio de Referência: 04/05/2011 Ate 03/05/2016
A Partir de: 25/04/2022 Até04/05/2022

Processo N.:
Nome: (80070/2) SEBASTIAO GONCALVES DE QUEIROZ
Cargo/Função: (6078) APOIO DESENV ECO SOC L 10177/14
Quinquênio de Referência: 04/01/2013 Ate 03/01/2018
A Partir de: 27/04/2022 Até06/05/2022

PUBLICADA, REGISTRADA, CUMpra-SE.
Cuiabá-MT, 03 de Maio de 2022.
Lidiane Patricia Ferreira e Silva Leite
Secretária Adjunta de Gestão de Pessoas

BOLETIM DE PESSOAL/SEPLAG/00148/2022 DE: 04/05/2022

O Secretária Adjunta de Gestão de Pessoas no uso de suas atribuições que lhes são conferidas por lei,

Resolve: RETIFICAR
Evento: LICENCA PREMIO - GOZO

Processo N.:
Nome: (203996/1) LUIZ CLAUDIO DE ARRUDA ISOTON
Cargo/Função: (5349) ANALISTA ADMINISTRATIVO L 10052
Quinquênio de Referência: 30/06/2013 Ate 29/06/2018
A Partir de: 04/04/2022 Até13/04/2022

PUBLICADA, REGISTRADA, CUMpra-SE.
Cuiabá-MT, 03 de Maio de 2022.
Lidiane Patricia Ferreira e Silva Leite
Secretária Adjunta de Gestão de Pessoas

ATO ADMINISTRATIVO/SEPLAG/00775/2022 DE: 04/05/2022

O Secretária Adjunta de Gestão de Pessoas, no uso de suas atribuições que lhes são conferidas por lei,

Resolve: RETIFICAR o Ato nºSEPLAG/00671/2022, publicado no DOE de 13/04/22
Evento: CESSAO EXTERNA - COM ONUS - Sem Ressarcimento
Processo N.: SEPLAG-PRO-2022/02178
Nome: (137389/1) JOAO PAULO CARVALHO FEITOSA
Cargo/Função: (5349) ANALISTA ADMINISTRATIVO L 10052
Órgão cedente: SECRETARIA DE ESTADO DE PLANEJAMENTO E GESTAO
Órgão cessionário: TRIBUNAL REGIONAL ELEITORAL DE MATO GROSSO
A Partir de: 19/07/2021 Até28/11/2021

PUBLICADA, REGISTRADA, CUMpra-SE.
Cuiabá-MT, 03 de Maio de 2022.
Lidiane Patricia Ferreira e Silva Leite
Secretária Adjunta de Gestão de Pessoas

ATO ADMINISTRATIVO/SEPLAG/00776/2022 DE: 04/05/2022

O Secretária Adjunta de Gestão de Pessoas no uso de suas atribuições que lhes são conferidas por lei,

Resolve: CONCEDER PROGRESSÃO HORIZONTAL

Processo N.: SEPLAG-PRO-2022/01499
Nome: (98483/3) ADRIANO MONTEIRO DA COSTA
Cargo/Função: (11382) ANALISTA DE MEIO AMBIENTE L 10083/2014
Órgão: SECRETARIA DE ESTADO DO MEIO AMBIENTE
Referência: D-008
A Partir de: 18/03/2022

Processo N.: INDEAMT-PRO-2022/00237
Nome: (226806/1) ALLAN CRISTIAN MESACASA
Cargo/Função: (3870) FISCAL EST DEF AGRO E FLORESTAL L9070
Órgão: INSTITUTO DE DEFESA AGROPECUARIA DO ESTADO DE MT
Referência: D-004
A Partir de: 10/03/2022

Processo N.: SESP-PRO-2021/01936

Nome: (232169/1) APARECIDO RONALDO MATTOS DA SILVA
Cargo/Função: (10290) AGENTE SISTEMA PENITENC LC 423
Órgão: SECRETARIA DE ESTADO DE SEGURANCA PUBLICA
Referência: D-004
A Partir de: 29/04/2022

Processo N.: PJC-PRO-2021/00472

Nome: (116928/2) DANIELLE APARECIDA DE CAMPOS SILVA SENATORE
Cargo/Função: (9175) INVESTIGADOR DE POLICIA/LC344/407
Órgão: POLICIA JUDICIARIA CIVIL
Referência: C-002
A Partir de: 19/02/2022

Processo N.: SESP-PRO-2022/01998

Nome: (232121/1) JOILTON RIBEIRO DE OLIVEIRA
Cargo/Função: (10290) AGENTE SISTEMA PENITENC LC 423
Órgão:
Referência: D-004
A Partir de: 29/04/2022

Processo N.: SEMA-PRO-2022/03338

Nome: (93965/2) JOSIMAR DE BRITO FERREIRA
Cargo/Função: (11382) ANALISTA DE MEIO AMBIENTE L 10083/2014
Órgão: SECRETARIA DE ESTADO DO MEIO AMBIENTE
Referência: D-010
A Partir de: 15/03/2022

Processo N.: SESP-PRO-2022/01382

Nome: (225935/1) KARINA SILVA ROQUE SOCK
Cargo/Função: (10280) PROF.NIV.SUP.SIST.PENITENCIARIO
Órgão: SECRETARIA DE ESTADO DE SEGURANCA PUBLICA
Referência: D-004
A Partir de: 19/01/2022

Processo N.: PJC-PRO-2022/00492

Nome: (268156/1) LUCIANO GOMES RAMOS
Cargo/Função: (9175) INVESTIGADOR DE POLICIA/LC344/407
Órgão: POLICIA JUDICIARIA CIVIL
Referência: C-002
A Partir de: 19/02/2022

Processo N.: PJC-PRO-2021/00490

Nome: (268101/1) MARCIO LAZARO DE CARVALHO
Cargo/Função: (9175) INVESTIGADOR DE POLICIA/LC344/407
Órgão: POLICIA JUDICIARIA CIVIL
Referência: C-002
A Partir de: 19/02/2022

Processo N.: PJC-PRO-2022/00487

Nome: (268070/1) MIQUEIAS DE OLIVEIRA MOREIRA
Cargo/Função: (9175) INVESTIGADOR DE POLICIA/LC344/407
Órgão: POLICIA JUDICIARIA CIVIL
Referência: C-002
A Partir de: 19/02/2022

Processo N.: PJC-PRO-2021/00889

Nome: (109994/3) PAULO HENRIQUE DE SOUZA VIRIATO
Cargo/Função: (9175) INVESTIGADOR DE POLICIA/LC344/407
Órgão: POLICIA JUDICIARIA CIVIL
Referência: C-002
A Partir de: 19/02/2022

Processo N.: SINFRA-PRO-2022/00247

Nome: (227405/1) RAQUEL NERY GRECCO
Cargo/Função: (6052) TECNICO DESENV ECO SOC L 10177/14
Órgão: SECRETARIA DE ESTADO DE INFRAESTRUTURA E LOGISTICA
Referência: D-004
A Partir de: 14/03/2022

Processo N.: POLITEC-PRO-2022/00272

Nome: (229251/1) REGIANY FRANCA ALVES
Cargo/Função: (10910) PERITO OFICIAL CRIMINAL
Órgão: PERICIA OFICIAL E IDENTIFICACAO TECNICA
Referência: D-004
A Partir de: 23/03/2022

Processo N.: SESP-PRO-2021/01102

Nome: (232180/1) SIMONE SOARES DE ALMEIDA
Cargo/Função: (10290) AGENTE SISTEMA PENITENC LC 423
Órgão: SECRETARIA DE ESTADO DE SEGURANCA PUBLICA
Referência: D-004
A Partir de: 29/04/2022

Processo N.: SESP-PRO-2022/01690

Nome: (232198/1) VANDERVAL VIGINOTI
Cargo/Função: (10290) AGENTE SISTEMA PENITENC LC 423
Órgão: SECRETARIA DE ESTADO DE SEGURANCA PUBLICA
Referência: D-004
A Partir de: 29/04/2022

Processo N.: SESP-PRO-2022/01321

Nome: (232134/1) WILLIAM DE JESUS NUNES
Cargo/Função: (10290) AGENTE SISTEMA PENITENC LC 423
Órgão: SECRETARIA DE ESTADO DE SEGURANCA PUBLICA
Referência: D-004
A Partir de: 28/04/2022

PUBLICADA, REGISTRADA, CUMpra-SE.
Cuiabá-MT, 03 de Maio de 2022.
Lidiane Patricia Ferreira e Silva Leite
Secretária Adjunta de Gestão de Pessoas

ATO ADMINISTRATIVO/SEPLAG/00777/2022

DE:

04/05/2022

O Secretária Adjunta de Gestão de Pessoas no uso de suas atribuições que lhes são conferidas por lei,

Resolve: CONCEDER PROGRESSÃO VERTICAL

Processo N.: SESP-PRO-2022/05562

Nome: (291063/1) ERIVELTON DIEGO BORGES REIS
Cargo/Função: (10290) AGENTE SISTEMA PENITENC LC 423
Órgão:
Referência: B-002
A Partir de: 12/11/2021

PUBLICADA, REGISTRADA, CUMpra-SE.
Cuiabá-MT, 03 de Maio de 2022.
Lidiane Patricia Ferreira e Silva Leite
Secretária Adjunta de Gestão de Pessoas

ATO ADMINISTRATIVO/SEPLAG/00778/2022

DE:

04/05/2022

O Secretária Adjunta de Gestão de Pessoas no uso de suas atribuições que lhes são conferidas por lei,

Resolve: CONCEDER PROGRESSÃO VERTICAL

Processo N.: SESP-PRO-2022/04611

Nome: (235470/1) FRANCINEIDE BARBOSA DA SILVA
Cargo/Função: (6052) TECNICO DESENV ECO SOC L 10177/14
Órgão: PERICIA OFICIAL E IDENTIFICACAO TECNICA
Referência: C-004
A Partir de: 05/09/2020

Processo N.: SESP-PRO-2022/05565

Nome: (291037/1) MARIA JOSE DA ROCHA
Cargo/Função: (10290) AGENTE SISTEMA PENITENC LC 423
Órgão: SECRETARIA DE ESTADO DE SEGURANCA PUBLICA
Referência: A-002
A Partir de: 06/11/2021

PUBLICADA, REGISTRADA, CUMpra-SE.
Cuiabá-MT, 03 de Maio de 2022.
Lidiane Patricia Ferreira e Silva Leite
Secretária Adjunta de Gestão de Pessoas

ATO ADMINISTRATIVO/SEPLAG/00779/2022

DE:

04/05/2022

O Secretária Adjunta de Gestão de Pessoas no uso de suas atribuições que lhes são conferidas por lei,

Resolve: ALTERAR

Evento: Alteracao de Jornada de Trabalho Servidor Efetivo

Processo N.: DETRAN-PRO-2022/05000

Nome: (270940/1) GABRIELA FERREIRA MENDES DA SILVA
Cargo/Função: (5446) AUXILIAR DO SERVICO DE TRANSITO LC 505/13
Órgão: DEPARTAMENTO ESTADUAL DE TRANSITO
Carga Horária: 30 horas semanais
A Partir de: 29/04/2022

PUBLICADA, REGISTRADA, CUMpra-SE.
Cuiabá-MT, 03 de Maio de 2022.
Lidiane Patricia Ferreira e Silva Leite
Secretária Adjunta de Gestão de Pessoas

ATO ADMINISTRATIVO/SEPLAG/00780/2022

DE:

04/05/2022

O Secretária Adjunta de Gestão de Pessoas no uso de suas atribuições que lhes são conferidas por lei,

Resolve: ENQUADRAR

Evento: Enquadramento Inicial do Servidor na Carreira

Processo N.: 470426/2021

Nome: (307060/1) CAMILLA PEREIRA MENDES
Cargo/Função: (9431) TEC.DE APOIO EDUC.-CEPROTEC
Órgão: SECRETARIA DE ESTADO DE CIENCIA E TECNOLOGIA
Referência: B-001
A Partir de: 28/09/2021

Processo N.: 354574/2021

Nome: (305342/1) RAFAEL ALVES HIRAI
Cargo/Função: (9431) TEC.DE APOIO EDUC.-CEPROTEC
Órgão: SECRETARIA DE ESTADO DE CIENCIA E TECNOLOGIA
Referência: B-001
A Partir de: 12/07/2021

Processo N.: 273717/2021

Nome: (305117/1) RHAYELLE MONIQUE ANGELA RODRIGUES
Cargo/Função: (9431) TEC.DE APOIO EDUC.-CEPROTEC
Órgão: SECRETARIA DE ESTADO DE CIENCIA E TECNOLOGIA
Referência: B-001
A Partir de: 24/06/2021

Processo N.: SESP-PRO-2022/05936

Nome: (290606/2) WENDER PEREIRA DA SILVA

Cargo/Função: (10290) AGENTE SISTEMA PENITENC LC 423

Órgão: SECRETARIA DE ESTADO DE SEGURANCA PUBLICA

Referência: A-001

A Partir de: 22/12/2021

PUBLICADA, REGISTRADA, CUMpra-SE.

Cuiabá-MT, 03 de Maio de 2022.

Lidiane Patricia Ferreira e Silva Leite

Secretária Adjunta de Gestão de Pessoas

ATO ADMINISTRATIVO/SEPLAG/00781/2022
04/05/2022

DE:

O Secretária Adjunta de Gestão de Pessoas no uso de suas atribuições que lhes são conferidas por lei,

Resolve: CONCEDER PROGRESSÃO VERTICAL

Processo N.: SESP-PRO-2022/05560

Nome: (258324/2) AMANDA DOS SANTOS BERNARDES PINHEIRO

Cargo/Função: (10290) AGENTE SISTEMA PENITENC LC 423

Órgão: SECRETARIA DE ESTADO DE SEGURANCA PUBLICA

Referência: B-002

A Partir de: 30/11/2021

PUBLICADA, REGISTRADA, CUMpra-SE.

Cuiabá-MT, 03 de Maio de 2022.

Lidiane Patricia Ferreira e Silva Leite

Secretária Adjunta de Gestão de Pessoas

CGE

CONTROLADORIA GERAL DO ESTADO

PORTARIA/CGE/00020/2022
04/05/2022

DE:

O Secretário-Controlador Geral do Estado no uso de suas atribuições que lhes são conferidas por lei,

Resolve: DESIGNAR

Evento: DESIGNAÇÃO EM SUBSTITUIÇÃO CARGO EM COMISSÃO/FUNÇÃO

Processo N.:

Nome: (309196/1) GIOVANNA SFREDDO SALLA

A Partir de: 18/04/2022 Até27/04/2022

Cargo/Função: (11584) DGA-4 SERVIDOR

Substituído: (96870/3) LELIANE FERREIRA SILVA SANTANA

Un. Adm: (211680) SUPERINT DE GESTAO DE INFORMACOES CORRECIONAIS

PUBLICADA, REGISTRADA, CUMpra-SE.

Cuiabá-MT, 03 de Maio de 2022.

Emerson Hideki Hayashida

Secretário-Controlador Geral do Estado

SEFAZ

SECRETARIA DE ESTADO DE FAZENDA

BOLETIM DE PESSOAL/SEFAZ/00202/2022
04/05/2022

DE:

O Secretária Adjunta de Administração Fazendária no uso de suas atribuições que lhes são conferidas por lei,

Resolve: REMOVER

Evento: REMOCAO

Processo N.: SEFAZ-PRO-2022/03276

Nome: (142289/1) WAGNER FERREIRA DE SOUZA

Cargo/Função: (5349) ANALISTA ADMINISTRATIVO L 10052

Para Un. Adm: (202576) SUPERINT DE TECNOLOGIA DA INFORMACAO

A Partir de: 05/04/2022

PUBLICADA, REGISTRADA, CUMpra-SE.

Cuiabá-MT, 03 de Maio de 2022.

Radiana Kassia e Silva Clemente

Secretária Adjunta de Administração Fazendária

BOLETIM DE PESSOAL/SEFAZ/00203/2022
04/05/2022

DE:

O Secretária Adjunta de Administração Fazendária no uso de suas atribuições que lhes são conferidas por lei,

Resolve: DEFERIR

Evento: LICENCA PARA TRATAMENTO DE SAUDE

Processo N.:

Nome: (21175/1) CLEONICIA CRUZ NUNES DE FARIA

Cargo/Função: (11308) AGENTE DE TRIBUTOS EST/LC363

Un. Adm: (161349) AG FAZENDARIAS

A Partir de: 06/04/2022 Até14/04/2022

PUBLICADA, REGISTRADA, CUMpra-SE.

Cuiabá-MT, 03 de Maio de 2022.

Radiana Kassia e Silva Clemente

Secretária Adjunta de Administração Fazendária

BOLETIM DE PESSOAL/SEFAZ/00204/2022
04/05/2022

DE:

O Secretária Adjunta de Administração Fazendária no uso de suas atribuições que lhes são conferidas por lei,

Resolve: DEFERIR

Evento: LICENCA PREMIO - GOZO

Processo N.: SEFAZ-REQ-2022/00374

Nome: (48809/1) MARIA ALICE COSTA GIL

Cargo/Função: (6445) AGENTE DE ADM. FAZEND LEI 9049/2008

Quinquênio de Referência: 19/04/2012 Ate 18/04/2017

A Partir de: 02/05/2022 Até31/05/2022

PUBLICADA, REGISTRADA, CUMpra-SE.

Cuiabá-MT, 03 de Maio de 2022.

Radiana Kassia e Silva Clemente

Secretária Adjunta de Administração Fazendária

BOLETIM DE PESSOAL/SEFAZ/00205/2022
04/05/2022

DE:

O Secretária Adjunta de Administração Fazendária no uso de suas atribuições que lhes são conferidas por lei,

Resolve: DEFERIR

Evento: GOZO LICENCA-PREMIO, JORNADA 50%

Processo N.: SEFAZ-PRO-2022/03242

Nome: (8079/1) LUIZ CARLOS VILALBA CARNEIRO

Cargo/Função: (11306) FISCAL DE TRIBUTOS EST/LC363

Quinquênio de Referência: 19/08/2006 Ate 18/08/2011

A Partir de: 02/05/2022 Ate 30/06/22

PUBLICADA, REGISTRADA, CUMpra-SE.

Cuiabá-MT, 03 de Maio de 2022.

Radiana Kassia e Silva Clemente

Secretária Adjunta de Administração Fazendária

SECOM

SECRETARIA DE ESTADO DE COMUNICAÇÃO

BOLETIM DE PESSOAL/SECOM/00016/2022
04/05/2022

DE:

O Secretária de Estado de Comunicação no uso de suas atribuições que lhes são conferidas por lei,

Resolve: DEFERIR

Evento: LICENÇA PARA TRATAMENTO DE SAUDE/SEGURADO INSS/15

Processo N.:

Nome: (302483/2) INDIRA ZILIO LUCAS

Cargo/Função: (11495) DGA-5

Un. Adm: (214078) COORD DE AQUISICOES E CONTRATOS

A Partir de: 11/04/2022 Até17/04/2022

PUBLICADA, REGISTRADA, CUMpra-SE.

Cuiabá-MT, 03 de Maio de 2022.

Laice Souza Aiza de Oliveira

Secretária de Estado de Comunicação

SEMA

SECRETARIA DE ESTADO DE MEIO AMBIENTE

BOLETIM DE PESSOAL/SEMA/00157/2022
04/05/2022

DE:

O Secretária de Estado de Meio Ambiente no uso de suas atribuições que lhes são conferidas por lei,

Resolve: DEFERIR

Evento: LICENCA PARA TRATAMENTO DE SAUDE

Processo N.:

Nome: (137679/3) CASSIA BISINOTO PEREIRA

Cargo/Função: (11382) ANALISTA DE MEIO AMBIENTE L 10083/2014

Un. Adm: (213640) COORD DE INFRAEST DE TECNOLOGIA DA INFORMACAO

A Partir de: 06/04/2022 Até15/04/2022

Processo N.:

Nome: (127562/2) FERNANDA DOS SANTOS FERREIRA

Cargo/Função: (11382) ANALISTA DE MEIO AMBIENTE L 10083/2014

Un. Adm: (147249) COORD DE CONTROLE DE RECURSOS HIDRICOS
A Partir de: 04/04/2022 Até18/04/2022

Processo N.:
Nome: (250634/1) FERNANDO LAURO DE GOIS
Cargo/Função: (5349) ANALISTA ADMINISTRATIVO L 10052
Un. Adm: (178918) GER DE QUALIDADE DE VIDA NO TRABALHO
A Partir de: 14/03/2022 Até18/03/2022

PUBLICADA, REGISTRADA, CUMpra-SE.
Cuiabá-MT, 03 de Maio de 2022.
Mauren Lazzaretti
Secretária de Estado de Meio Ambiente

SINFRA

SECRETARIA DE ESTADO DE INFRAESTRUTURA E LOGÍSTICA

BOLETIM DE PESSOAL/SINFRA/00096/2022 DE:
04/05/2022

O Secretário de Estado de Infraestrutura e Logistica no uso de suas atribuições que lhes são conferidas por lei,

Resolve: CONCEDER
Evento: LICENCA PATERNIDADE

Processo N.: SINFRA-PRO-2022/05132
Nome: (205035/2) RAUSENN CAMPOS ALVES
Cargo/Função: (6052) TECNICO DESENV ECO SOC L 10177/14
Un. Adm: (216887) COORD DE AVAL DE IMOVEIS
A Partir de: 24/04/2022 Até28/04/2022

PUBLICADA, REGISTRADA, CUMpra-SE.
Cuiabá-MT, 03 de Maio de 2022.
Marcelo de Oliveira e Silva
Secretário de Estado de Infraestrutura e Logistica

SESP

SECRETARIA DE ESTADO DE SEGURANÇA PÚBLICA

BOLETIM DE PESSOAL/NOVA CHANCE/00023/2022 DE:
04/05/2022

O Presidente da Fundação Nova Chance no uso de suas atribuições que lhes são conferidas por lei,

Resolve: DEFERIR
Evento: LICENCA PARA TRATAMENTO DE SAUDE

Processo N.:
Nome: (226008/1) KAMILA LAURA MONTEIRO DE ARRUDA DOURADO
Cargo/Função: (10282) ASSIST.SIST.PENITENCIARIO
Un. Adm: (146854) DIR EXECUTIVA
A Partir de: 01/04/2022 Até10/04/2022

PUBLICADA, REGISTRADA, CUMpra-SE.
Cuiabá-MT, 03 de Maio de 2022.
Emanuel Alves das Flores
Presidente da Fundação Nova Chance

BOLETIM DE PESSOAL/SESP/00488/2022 DE:
04/05/2022

O Secretário de Estado de Segurança Publica no uso de suas atribuições que lhes são conferidas por lei,

Resolve: REMOVER
Evento: REMOCAO

Processo N.:
Nome: (125678/2) IRLANE ERASMO SILVA
Cargo/Função: (9184) ANALISTA DO SIST. SOCIOEDUCATIVO
Para Un. Adm: (190640) GER REG DO CENTRO ATEND SOCIOEDUC FEM DE CUIABA
A Partir de: 02/05/2022

Processo N.: SESP-PRO-2022/11271
Nome: (127403/1) OROMIL MIRANDA DE FRANCA
Cargo/Função: (10290) AGENTE SISTEMA PENITENC LC 423
Para Un. Adm: (204536) DIRET DO CENTRO DE CUST DA CAPITAL
A Partir de: 09/05/2022

PUBLICADA, REGISTRADA, CUMpra-SE.
Cuiabá-MT, 03 de Maio de 2022.
Alexandre Bustamante dos Santos
Secretário de Estado de Segurança Publica

BOLETIM DE PESSOAL/SESP/00489/2022 DE:
04/05/2022

O Secretário de Estado de Segurança Publica no uso de suas atribuições que lhes são conferidas por lei,

Resolve: CONCEDER
Evento: ADICIONAL NOTURNO

Processo N.: FEV
Nome: (103720/2) EDSON CASSIMIRO DA SILVA FILHO
Cargo/Função: (10290) AGENTE SISTEMA PENITENC LC 423
Un. Adm: (204250) GER DE SERVICOS DE OPERACOES ESPECIALIZADAS
A Partir de: 01/02/2022 Até 01/02/2022

Processo N.: FEV
Nome: (256787/1) HADID RODRIGUES DOS SANTOS
Cargo/Função: (9202) ASSIST. DO SISTEMA SOCIOEDUCATIVO
Un. Adm: (204200) DIR DO CENTRO ATEND SOCIOEDUCATIVO MASC CUIABA
A Partir de: 04/02/2022 Até 04/02/2022

Processo N.: MAR
Nome: (232257/1) LEANDRO CEZAR DE PINHO
Cargo/Função: (11665) FUNÇÃO DGA 10 LC/266
Un. Adm: (162485) SUBDIR DA PENITENCIARIA DE RONDONOPOLIS
A Partir de: 01/03/2022 Até 01/03/2022

Processo N.: FEV
Nome: (233571/1) RODRIGO GOMES DOS SANTOS
Cargo/Função: (10290) AGENTE SISTEMA PENITENC LC 423
Un. Adm: (204250) GER DE SERVICOS DE OPERACOES ESPECIALIZADAS
A Partir de: 04/02/2022 Até 04/02/2022

PUBLICADA, REGISTRADA, CUMpra-SE.
Cuiabá-MT, 03 de Maio de 2022.
Alexandre Bustamante dos Santos
Secretário de Estado de Segurança Publica

BOLETIM DE PESSOAL/SESP/00490/2022 DE:
04/05/2022

O Secretário de Estado de Segurança Publica no uso de suas atribuições que lhes são conferidas por lei,

Resolve: DEFERIR
Evento: LICENCA PARA TRATAMENTO DE SAUDE

Processo N.:
Nome: (130501/1) ADNER SOARES DE ALMEIDA
Cargo/Função: (10290) AGENTE SISTEMA PENITENC LC 423
Un. Adm: (162388) SUBDIR DO CENTRO DE RESSOCIALIZACAO DE CUIABA
A Partir de: 16/04/2022 Até25/04/2022

Processo N.:
Nome: (250408/1) CLAUDIA MATOS HERRERA
Cargo/Função: (10282) ASSIST.SIST.PENITENCIARIO
Un. Adm: (190330) DIR DO CENTRO DE DETEN PROVIS DE TANGARA DA SERRA
A Partir de: 05/04/2022 Até18/04/2022

Processo N.:
Nome: (251865/1) DIEGO MACIEL DE AZEVEDO
Cargo/Função: (10290) AGENTE SISTEMA PENITENC LC 423
Un. Adm: (190330) DIR DO CENTRO DE DETEN PROVIS DE TANGARA DA SERRA
A Partir de: 12/04/2022 Até16/04/2022

Processo N.:
Nome: (85426/1) DIVA REGINA DO NASCIMENTO ACEBILIO
Cargo/Função: (10290) AGENTE SISTEMA PENITENC LC 423
Un. Adm: (162574) SUBDIR DA PENITENCIARIA DE AGUA BOA
A Partir de: 19/03/2022 Até15/05/2022

Processo N.:
Nome: (85426/1) DIVA REGINA DO NASCIMENTO ACEBILIO
Cargo/Função: (10290) AGENTE SISTEMA PENITENC LC 423
Un. Adm: (162574) SUBDIR DA PENITENCIARIA DE AGUA BOA
A Partir de: 15/03/2022 Até18/03/2022

Processo N.:
Nome: (115996/1) EDILMA NONATO SANTANA FONSECA
Cargo/Função: (10290) AGENTE SISTEMA PENITENC LC 423
Un. Adm: (162795) DIR DE CADEIA PUBLICA DE PRIMAVERA DO LESTE
A Partir de: 14/04/2022 Até12/07/2022

Processo N.:
Nome: (217769/4) FABIO TELOKEN
Cargo/Função: (10290) AGENTE SISTEMA PENITENC LC 423
Un. Adm: (204420) COORD DE MONITORAMENTO ELETRONICO DE PESSOAS
A Partir de: 04/04/2022 Até08/04/2022

Processo N.:
Nome: (129795/10) GILIARD MORES
Cargo/Função: (9184) ANALISTA DO SIST. SOCIOEDUCATIVO
Un. Adm: (162663) DIR DE CADEIA PUBLICA DE BARRA DO GARCAS
A Partir de: 08/04/2022 Até17/05/2022

Processo N.:
Nome: (218051/2) GISANE DAVID CARVALHO
Cargo/Função: (10290) AGENTE SISTEMA PENITENC LC 423
Un. Adm: (162485) SUBDIR DA PENITENCIARIA DE RONDONOPOLIS
A Partir de: 03/04/2022 Até01/06/2022

Processo N.:
Nome: (256998/3) HELLEN CRISTINA ALMEIDA ABREU DE LARA
Cargo/Função: (10280) PROF.NIV.SUP.SIST.PENITENCIARIO
Un. Adm: (212059) SUBDIR CENTRO RESSOCIAL IND AHMENON LEMOS DANTAS
A Partir de: 06/04/2022 Até19/04/2022

Processo N.: Nome: (47984/2) LUCINIL RAMOS DE SIQUEIRA PEREIRA Cargo/Função: (5349) ANALISTA ADMINISTRATIVO L 10052 Un. Adm: (180327) GER DE PRESTACAO DE CONTAS A Partir de: 11/04/2022 Até14/04/2022	
Processo N.: Nome: (38819/1) MARIA MARLENE DA SILVA COSTA Cargo/Função: (10290) AGENTE SISTEMA PENITENC LC 423 Un. Adm: (162663) DIR DE CADEIA PUBLICA DE BARRA DO GARCAS A Partir de: 15/02/2022 Até27/03/2022	
Processo N.: Nome: (101277/2) MARINA DE ARAUJO Cargo/Função: (10290) AGENTE SISTEMA PENITENC LC 423 Un. Adm: (193941) DIR DO CENTRO DE RESSOCIALIZACAO DE VARZEA GRANDE A Partir de: 07/04/2022 Até21/04/2022	
Processo N.: Nome: (85380/1) RODRIGO SEBALHOS SANTANA Cargo/Função: (10290) AGENTE SISTEMA PENITENC LC 423 Un. Adm: (204420) COORD DE MONITORAMENTO ELETRONICO DE PESSOAS A Partir de: 06/04/2022 Até11/04/2022	
Processo N.: Nome: (233606/2) THAYSA MARIA NASCIMENTO DE ARRUDA Cargo/Função: (9184) ANALISTA DO SIST. SOCIOEDUCATIVO Un. Adm: (204145) COORD DE SEGURANCA SOCIOEDUCATIVA A Partir de: 23/03/2022 Até06/04/2022	
Processo N.: Nome: (114901/1) VIVIANE CENELITA XAVIER DOS SANTOS Cargo/Função: (10290) AGENTE SISTEMA PENITENC LC 423 Un. Adm: (162388) SUBDIR DO CENTRO DE RESSOCIALIZACAO DE CUIABA A Partir de: 03/03/2022 Até07/03/2022 PUBLICADA, REGISTRADA, CUMPR-SE. Cuiabá-MT, 03 de Maio de 2022. Alexandre Bustamante dos Santos Secretário de Estado de Segurança Publica	
BOLETIM DE PESSOAL/SESP/00491/2022 04/05/2022 O Secretário de Estado de Segurança Publica no uso de suas atribuições que lhes são conferidas por lei, Resolve: CESSAR OS EFEITOS Evento: Adicional de Insalubridade LC 502	
Processo N.: Nome: (117732/1) FRANCISCO DE ALMEIDA VITAL Cargo/Função:(10290) AGENTE SISTEMA PENITENC LC 423 Un. Adm: (162981) DIR DE CADEIA PUBLICA DE NOBRES A Partir de: 04/03/2022	
Processo N.: Nome: (251747/1) LEIDIANE MARTINS SANTANA Cargo/Função:(10290) AGENTE SISTEMA PENITENC LC 423 Un. Adm: (162574) SUBDIR. DA PENITENCIARIA DE AGUA BOA A Partir de: 11/11/2019 PUBLICADA, REGISTRADA, CUMPR-SE. Cuiabá-MT, 03 de Maio de 2022. Alexandre Bustamante dos Santos Secretário de Estado de Segurança Publica	
BOLETIM DE PESSOAL/SESP/00492/2022 04/05/2022 O Secretário de Estado de Segurança Publica no uso de suas atribuições que lhes são conferidas por lei, Resolve: CONCEDER Evento: Adicional de Insalubridade LC 502	
Processo N.: Nome: (290035/2) WICTOR ZUMACK SALLES Cargo/Função: (10290) AGENTE SISTEMA PENITENC LC 423 Un. Adm: (190209) SUBDIR DA PENITENCIARIA CENTRAL DO ESTADO A Partir de: 17/03/2022 Até PUBLICADA, REGISTRADA, CUMPR-SE. Cuiabá-MT, 03 de Maio de 2022. Alexandre Bustamante dos Santos Secretário de Estado de Segurança Publica	
P.IC	
POLÍCIA JUDICIÁRIA CIVIL	
BOLETIM DE PESSOAL/PJC/00304/2022 04/05/2022 O Delegado Geral da Polícia Judiciária Civil no uso de suas atribuições que lhes são conferidas por lei,	

Resolve: REMOVER Evento: REMOCAO	
Processo N.: Nome: (259954/1) MARIA CAROLINA DIAS LENHARDT Cargo/Função: (9175) INVESTIGADOR DE POLICIA/LC344/407 Para Un. Adm: (133132) DEL ESP DEF CONS REPRESSAO FRAUDES COMBUST CBA A Partir de: 09/02/2022 PUBLICADA, REGISTRADA, CUMPR-SE. Cuiabá-MT, 03 de Maio de 2022. Mario Dermeval Aravechia de Resende Delegado Geral da Polícia Judiciária Civil	
BOLETIM DE PESSOAL/PJC/00305/2022 04/05/2022 O Delegado Geral da Polícia Judiciária Civil no uso de suas atribuições que lhes são conferidas por lei,	
Resolve: DEFERIR Evento: LICENCA PARA TRATAMENTO DE SAUDE	
Processo N.: Nome: (268223/1) LILIAN BRAZ DE OLIVEIRA Cargo/Função: (9200) ESCRIVAO DE POLICIA/LC318/407 Un. Adm: (134627) DEL DE POLICIA DE BRASNORTE A Partir de: 02/04/2022 Até16/04/2022	
Processo N.: Nome: (53697/14) MARIA APARECIDA DE OLIVEIRA Cargo/Função: (9175) INVESTIGADOR DE POLICIA/LC344/407 Un. Adm: (154750) DEL DE POLICIA DE NOVA XAVANTINA A Partir de: 12/02/2022 Até12/05/2022 PUBLICADA, REGISTRADA, CUMPR-SE. Cuiabá-MT, 03 de Maio de 2022. Mario Dermeval Aravechia de Resende Delegado Geral da Polícia Judiciária Civil	
PMMT	
POLÍCIA MILITAR	
PORTARIA/PM MT/00014/2022 04/05/2022 O Comandante Geral da PM-MT no uso de suas atribuições que lhes são conferidas por lei,	
Resolve: AUTORIZAR Evento: Agregação Militar, nos termos do art. 171, da LC nº555/2014	
Processo N.: BCG 2544 DE 20/10/2020 Nome: (70818/2) NUNES RAMOS DA SILVA Cargo/Função:(2210) PRIMEIRO SARGENTO LC 541/2014 Órgão cedente: POLICIA MILITAR Órgão cessionário: SECRETARIA DE ESTADO DE SEGURANCA PUBLICA A Partir de: 01/01/2021 Até PUBLICADA, REGISTRADA, CUMPR-SE. Cuiabá-MT, 03 de Maio de 2022. CEL. PM Alexandre Correa Mendes Comandante Geral da PM-MT	
BOLETIM DE PESSOAL/PM MT/00185/2022 04/05/2022 O Comandante Geral da PM-MT no uso de suas atribuições que lhes são conferidas por lei,	
Resolve: DEFERIR Evento: LICENÇA P/ TRATAMENTO SAUDE PESSOA DA FAMILIA - MILITAR	
Processo N.: Nome: (112123/1) ERMENEGILDO PERIS DA SILVA Cargo/Função: (2226) TERCEIRO SARGENTO LC 541/2014 Un. Adm: (168076) 6 BAT DE PM CACERES A Partir de: 11/03/2022 Até19/04/2022 PUBLICADA, REGISTRADA, CUMPR-SE. Cuiabá-MT, 03 de Maio de 2022. CEL. PM Alexandre Correa Mendes Comandante Geral da PM-MT	
BOLETIM DE PESSOAL/PM MT/00186/2022 04/05/2022 O Comandante Geral da PM-MT no uso de suas atribuições que lhes são conferidas por lei,	
Resolve: DEFERIR Evento: LICENCA PARA TRATAMENTO DE SAUDE	

Processo N.:

Nome: (88327/7) AMILTON PEREIRA CAMPOS
Cargo/Função: (2226) TERCEIRO SARGENTO LC 541/2014
Un. Adm: (175633) 1 PEL PM DE POXOREU
A Partir de: 27/04/2022 Até25/06/2022

Processo N.:

Nome: (118368/1) DIOGO FERNANDES DA CONCEICAO
Cargo/Função: (2226) TERCEIRO SARGENTO LC 541/2014
Un. Adm: (166995) BAT FORCA TATICA DENOM ROTAM SEDE CUIABA
A Partir de: 11/04/2022 Até15/04/2022

Processo N.:

Nome: (231157/1) HELADIO ALBERTO DA SILVA
Cargo/Função: (2226) TERCEIRO SARGENTO LC 541/2014
Un. Adm: (167070) 3 CIA INDEP DE PM SANTO ANTONIO DO LEVERGER
A Partir de: 08/04/2022 Até14/04/2022

Processo N.:

Nome: (99025/1) JOSEANE DA SILVA SOUZA
Cargo/Função: (2226) TERCEIRO SARGENTO LC 541/2014
Un. Adm: (166820) 3ºBATALHAO DE POLICIA MILITAR - SEDE - CPA
A Partir de: 05/03/2021 Até21/03/2021

Processo N.:

Nome: (111381/1) MARCIO CARDOSO DA SILVA
Cargo/Função: (2226) TERCEIRO SARGENTO LC 541/2014
Un. Adm: (167517) 5 BAT DE POLICIA MILITAR RONDONOPOLIS
A Partir de: 14/04/2022 Até30/05/2022

Processo N.:

Nome: (214164/5) MAURICIO LOPES JUNIOR
Cargo/Função: (8909) SOLDADO LC 541/2014
Un. Adm: (167193) NPM DE JANGADA
A Partir de: 06/04/2022 Até09/04/2022

Processo N.:

Nome: (230654/1) OSMAR LIMA DOS SANTOS
Cargo/Função: (8895) CABO LC 541/2014
Un. Adm: (175595) 14 BAT DE PM SEDE PRIMAVERA DO LESTE
A Partir de: 26/03/2022 Até23/05/2022

Processo N.:

Nome: (90732/1) OSMAR GOMES DO NASCIMENTO
Cargo/Função: (2226) TERCEIRO SARGENTO LC 541/2014
Un. Adm: (166820) 3 BAT DE POLICIA MILITAR SEDE CPA
A Partir de: 16/04/2022 Até20/04/2022

Processo N.:

Nome: (266195/1) RAPHAEL JERONIMO DA SILVA CUNHA
Cargo/Função: (8909) SOLDADO LC 541/2014
Un. Adm: (175838) 13ºCOMANDO REGIONAL - AGUA BOA - (13ºCR)
A Partir de: 14/09/2019 Até16/10/2019

Processo N.:

Nome: (267463/1) THIAGO HENRIQUE DE CARVALHO MATOS
Cargo/Função: (8909) SOLDADO LC 541/2014
Un. Adm: (166820) 3 BAT DE POLICIA MILITAR SEDE CPA
A Partir de: 11/04/2022 Até25/04/2022

Processo N.:

Nome: (231031/1) WENDEL DONIZETE DERMONTES DE AGUIAR
Cargo/Função: (2226) TERCEIRO SARGENTO LC 541/2014
Un. Adm: (168491) CMDO REGIONAL VII TANGARA DA SERRA
A Partir de: 07/03/2022 Até21/03/2022

PUBLICADA, REGISTRADA, CUMPR-SE.
Cuiabá-MT, 03 de Maio de 2022.
CEL. PM Alexandre Correa Mendes
Comandante Geral da PM-MT

BOLETIM DE PESSOAL/PM MT/00187/2022
04/05/2022

DE:

O Comandante Geral da PM-MT no uso de suas atribuições que lhes são conferidas por lei,

Resolve: AUTORIZAR

Evento: READAPTAÇÃO DE FUNÇÃO

Processo N.:

Nome: (98802/1) DIVORZI XAVIER DO CARMO JUNIOR
Un. Adm: (167258) CMDO REGIONAL III SINOP
A Partir de: 21/04/2022 Até17/10/2022

PUBLICADA, REGISTRADA, CUMPR-SE.
Cuiabá-MT, 03 de Maio de 2022.
CEL. PM Alexandre Correa Mendes
Comandante Geral da PM-MT

CBM

CORPO DE BOMBEIROS MILITAR

BOLETIM DE PESSOAL/CBM/00086/2022
04/05/2022

DE:

O Comandante Geral do CBM-MT no uso de suas atribuições que lhes são conferidas por lei,

Resolve: DEFERIR

Evento: LICENÇA PARA TRATAMENTO DE SAUDE

Processo N.:

Nome: (71823/1) EDMIR FERREIRA DE ARAUJO JUNIOR
Cargo/Função: (2210) PRIMEIRO SARGENTO LC 541/2014
Un. Adm: (170925) POLO VARZEA GRANDE
A Partir de: 06/04/2022 Até10/04/2022

PUBLICADA, REGISTRADA, CUMPR-SE.
Cuiabá-MT, 03 de Maio de 2022.
CEL. BM Alessandro Borges Ferreira
Comandante Geral do CBM-MT

BOLETIM DE PESSOAL/CBM/00087/2022
04/05/2022

DE:

O Comandante Geral do CBM-MT no uso de suas atribuições que lhes são conferidas por lei,

Resolve: DEFERIR

Evento: LICENÇA PARA TRATAMENTO DE SAUDE EM PESSOA DA FAMILIA

Processo N.:

Nome: (257298/1) GABRIELLE DE ABREU FERREIRA
Cargo/Função: (6052) TECNICO DESENV ECO SOC L 10177/14
Un. Adm: (170143) COORD DE AJUDANCIA GERAL BM 10
A Partir de: 04/04/2022 Até18/04/2022

PUBLICADA, REGISTRADA, CUMPR-SE.
Cuiabá-MT, 03 de Maio de 2022.
CEL. BM Alessandro Borges Ferreira
Comandante Geral do CBM-MT

POLITEC

PERÍCIA OFICIAL E IDENTIFICAÇÃO TÉCNICA

BOLETIM DE PESSOAL/POLITEC/00196/2022
04/05/2022

DE:

O Diretor Geral da POLITEC no uso de suas atribuições que lhes são conferidas por lei,

Resolve: CONCEDER

Evento: ADICIONAL NOTURNO

Processo N.: MAR

Nome: (308976/1) EDINALDO FERREIRA DE CARVALHO
Cargo/Função: (10987) TECNICO DE NECROPSIA
Un. Adm: (159484) GER REGIONAL DA POLITEC DE PONTES E LACERDA
A Partir de: 01/03/2022 Até 01/03/2022

Processo N.: MAR

Nome: (269477/21) GABRIEL FAZOLO DA SILVA
Cargo/Função: (10987) TECNICO DE NECROPSIA
Un. Adm: (159484) GER REGIONAL DA POLITEC DE PONTES E LACERDA
A Partir de: 01/03/2022 Até 01/03/2022

Processo N.: FEV

Nome: (94619/1) GERALDO RAMBO
Cargo/Função: (10910) PERITO OFICIAL CRIMINAL
Un. Adm: (159395) GER DE CRIMINALISTICA DE RONDONOPOLIS
A Partir de: 01/02/2022 Até 01/02/2022

Processo N.: FEV

Nome: (255556/1) JACQUELINE MACIEL NARVAES DA SILVA
Cargo/Função: (10910) PERITO OFICIAL CRIMINAL
Un. Adm: (159395) GER DE CRIMINALISTICA DE RONDONOPOLIS
A Partir de: 01/02/2022 Até 01/02/2022

Processo N.: FEV

Nome: (229826/1) KAIRO DIEGO ARAUJO
Cargo/Função: (10910) PERITO OFICIAL CRIMINAL
Un. Adm: (159395) GER DE CRIMINALISTICA DE RONDONOPOLIS
A Partir de: 01/02/2022 Até 01/02/2022

Processo N.: FEV

Nome: (70302/5) TATIANA DE SOUSA GUASTI ORLATO
Cargo/Função: (10910) PERITO OFICIAL CRIMINAL
Un. Adm: (159395) GER DE CRIMINALISTICA DE RONDONOPOLIS
A Partir de: 01/02/2022 Até 01/02/2022

PUBLICADA, REGISTRADA, CUMPR-SE.
Cuiabá-MT, 03 de Maio de 2022.
Rubens Sadao Okada
Diretor Geral da POLITEC

BOLETIM DE PESSOAL/POLITEC/00197/2022
04/05/2022

DE:

O Diretor Geral da POLITEC no uso de suas atribuições que lhes são conferidas por lei,

Resolve: DEFERIR

Evento: LICENÇA PARA TRATAMENTO DE SAUDE

Processo N.:

Nome: (42086/17) IRINEU JOAO VEIT
Cargo/Função: (10928) PERITO OFICIAL MEDICO LEGISTA

Un. Adm: (159425) GER REGIONAL DA POLITEC DE PRIMAVERA DO LESTE
A Partir de: 04/04/2022 Até13/05/2022

Processo N.:

Nome: (42086/17) IRINEU JOAO VEIT
Cargo/Função: (10928) PERITO OFICIAL MEDICO LEGISTA
Un. Adm: (159425) GER REGIONAL DA POLITEC DE PRIMAVERA DO LESTE
A Partir de: 23/02/2022 Até03/04/2022

Processo N.:

Nome: (42410/2) JAMES KING CARR DE MUZIO
Cargo/Função: (10928) PERITO OFICIAL MEDICO LEGISTA
Un. Adm: (159620) GER REGIONAL DA POLITEC DE SORRISO
A Partir de: 28/04/2022 Até07/05/2022

Processo N.:

Nome: (313302/1) LUANA MORES
Cargo/Função: (10979) PAPILOSCOPISTA
Un. Adm: (159549) GER REGIONAL DA POLITEC DE PORTO ALEGRE DO NORTE
A Partir de: 25/04/2022 Até10/07/2022

PUBLICADA, REGISTRADA, CUMpra-SE.
Cuiabá-MT, 03 de Maio de 2022.
Rubens Sadao Okada
Diretor Geral da POLITEC

BOLETIM DE PESSOAL/POLITEC/00198/2022 DE:
04/05/2022

O Diretor Geral da POLITEC no uso de suas atribuições que lhes são conferidas por lei,

Resolve: DEFERIR

Evento: GOZO LICENCA-PREMIO, JORNADA 50%

Processo N.:

Nome: (24639/1) CESAR EDUARDO LOPES DE MORAES
Cargo/Função: (10979) PAPILOSCOPISTA
Quinquênio de Referência: 21/01/2012 Ate 20/01/2017
A Partir de: 18/05/2022 Ate 12/06/22

PUBLICADA, REGISTRADA, CUMpra-SE.
Cuiabá-MT, 03 de Maio de 2022.
Rubens Sadao Okada
Diretor Geral da POLITEC

BOLETIM DE PESSOAL/POLITEC/00199/2022 DE:
04/05/2022

O Diretor Geral da POLITEC no uso de suas atribuições que lhes são conferidas por lei,

Resolve: RETIFICAR

Evento: GOZO LICENCA-PREMIO, JORNADA 50%

Processo N.:

Nome: (24639/1) CESAR EDUARDO LOPES DE MORAES
Cargo/Função: (10979) PAPILOSCOPISTA
Quinquênio de Referência: 21/01/2012 Ate 20/01/2017
A Partir de: 15/03/2022 Ate 17/04/22

PUBLICADA, REGISTRADA, CUMpra-SE.
Cuiabá-MT, 03 de Maio de 2022.
Rubens Sadao Okada
Diretor Geral da POLITEC

BOLETIM DE PESSOAL/POLITEC/00200/2022 DE:
04/05/2022

O Diretor Geral da POLITEC no uso de suas atribuições que lhes são conferidas por lei,

Resolve: CESSAR OS EFEITOS

Evento: Adicional de Insalubridade LC 502

Processo N.:

Nome: (232242/1) JULIO MARQUES DE OLIVEIRA
Cargo/Função: (6052) TECNICO DESENV ECO SOC L 10177/14
Un. Adm: (159263) GER. DE PERICIAS EM QUIMICA FORENSE
A Partir de: 08/05/2022

PUBLICADA, REGISTRADA, CUMpra-SE.
Cuiabá-MT, 03 de Maio de 2022.
Rubens Sadao Okada
Diretor Geral da POLITEC

Resolve: DESIGNAR

Evento: DESIGNAÇÃO P.E.B

Processo N.: 1000003953152

Nome: (60663/5) ELISA DOS SANTOS CARDOSO
Cargo/Função: (3441) PROFESSOR EDUC. BASICA
Para: (015482) E E RUI BARBOSA
A Partir de: 04/02/2022 Até16/12/2022

Processo N.: 1000003952295

Nome: (238682/42) JOSE MOIZES PEREIRA LEITE
Cargo/Função: (3441) PROFESSOR EDUC. BASICA
Para: (012130) E E MARIA LEITE MARCOSKI
A Partir de: 04/04/2022 Até16/12/2022

Processo N.: 1000003952191

Nome: (96381/25) LUCIANA MARIA DA FONSECA
Cargo/Função: (3441) PROFESSOR EDUC. BASICA
Para: (173568) E E CAMPO MASSAPE
A Partir de: 11/03/2022 Até31/12/2022

Processo N.: 1000003952195

Nome: (96381/26) LUCIANA MARIA DA FONSECA
Cargo/Função: (3441) PROFESSOR EDUC. BASICA
Para: (173568) E E CAMPO MASSAPE
A Partir de: 11/03/2022 Até31/12/2022

Processo N.: 1000003953474

Nome: (286513/1) ROSETE LOPES FRANCA MACIEL
Cargo/Função: (3441) PROFESSOR EDUC. BASICA
Para: (173762) E E PROF DJALMA GUILHERME DA SILVA
A Partir de: 18/04/2022 Até16/12/2022

Processo N.: 1000003952273

Nome: (288798/1) VINICIUS BONAFIN STOQUI
Cargo/Função: (3441) PROFESSOR EDUC. BASICA
Para: (197300) E EST MIL DO CORPO DE BOMB DOM PEDRO II
A Partir de: 08/03/2022 Até16/12/2022

PUBLICADA, REGISTRADA, CUMpra-SE.
Cuiabá-MT, 03 de Maio de 2022.
Alan Resende Porto
Secretário de Estado de Educação

PORTARIA/SEDUC/00234/2022 DE:
04/05/2022

O Secretário de Estado de Educação no uso de suas atribuições que lhes são conferidas por lei,

Resolve: DESIGNAR

Evento: Designação de Função/Função de Confiança

Processo N.: 1000003954347

Nome: (252720/1) ADRIANA BERTOL
Cargo/Função: (9903) COORDENADOR PEDAGOGICO/FDE - COORD.
PEDAGOGICO
Un. Adm: (016357) E E IRANY JAIME FARINA
A Partir de: 26/04/2022 Até16/12/2022

Processo N.: 1000003954038

Nome: (235851/1) HUELTON PEREIRA LUZ
Cargo/Função: (3689) DIRETOR DE ESCOLA/FDE - DIRETOR DE ESCOLA
Un. Adm: (038709) E E JUSCELYNO KUBISTCHEK
A Partir de: 05/04/2022 Até31/12/2022

Processo N.: 1000003953952

Nome: (295770/1) ROMULO MATEUS FIGUEIRO DA SILVA
Cargo/Função: (9903) COORDENADOR PEDAGOGICO/FDE - COORD.
PEDAGOGICO
Un. Adm: (013102) E E MIL TIRADENTES 1o TEN C HEN PASCH SCHEIFER
A Partir de: 19/04/2022 Até16/12/2022

Processo N.: 1000003953961

Nome: (302608/1) TATIANE APARECIDA DE MELO BALBINO
Cargo/Função: (9903) COORDENADOR PEDAGOGICO/FDE - COORD.
PEDAGOGICO
Un. Adm: (013102) E E MIL TIRADENTES 1o TEN C HEN PASCH SCHEIFER
A Partir de: 19/04/2022 Até16/12/2022

PUBLICADA, REGISTRADA, CUMpra-SE.
Cuiabá-MT, 03 de Maio de 2022.
Alan Resende Porto
Secretário de Estado de Educação

PORTARIA/SEDUC/00235/2022 DE:
04/05/2022

O Secretário de Estado de Educação no uso de suas atribuições que lhes são conferidas por lei,

Resolve: AUTORIZAR

Evento: Aulas Adicionais SEDUC

Processo N.: 1000003952667

Nome: (296004/1) ANDERSON AGUIAR EUGENIO
Cargo/Função: (3441) PROFESSOR EDUC. BASICA
Un. Adm: (013099) E E VALE DO GUAPORE
A Partir de: 07/02/2022 Até20/04/2022
Qtde Horas: 20

SEDUC

SECRETARIA DE ESTADO DE EDUCAÇÃO

PORTARIA/SEDUC/00233/2022 DE:
04/05/2022

O Secretário de Estado de Educação no uso de suas atribuições que lhes são conferidas por lei,

Processo N.: 1000003951083

Nome: (225505/8) ELIANA BARBOSA DA SILVA
Cargo/Função: (3441) PROFESSOR EDUC. BASICA
Un. Adm: (015741) E E COM JOSE PEDRO DIAS
A Partir de: 26/03/2022 Até04/05/2022
Qtde Horas: 8

Processo N.: 1000003954314

Nome: (313458/1) ELIANE PEREIRA DA SILVA
Cargo/Função: (3441) PROFESSOR EDUC. BASICA
Un. Adm: (013099) E E VALE DO GUAPORE
A Partir de: 29/03/2022 Até12/04/2022
Qtde Horas: 20

Processo N.: 1000003952909

Nome: (309747/1) FLUVIA SILVA GOMES FERRAZ
Cargo/Função: (3441) PROFESSOR EDUC. BASICA
Un. Adm: (012955) E E DR ITRYO CORREA
A Partir de: 13/04/2022 Até27/04/2022
Qtde Horas: 14

Processo N.: 1000003952997

Nome: (309747/1) FLUVIA SILVA GOMES FERRAZ
Cargo/Função: (3441) PROFESSOR EDUC. BASICA
Un. Adm: (012955) E E DR ITRYO CORREA
A Partir de: 02/05/2022 Até31/05/2022
Qtde Horas: 14

Processo N.: 1000003952185

Nome: (260883/26) GEOVANI PUNDRICH FERREIRA
Cargo/Função: (3441) PROFESSOR EDUC. BASICA
Un. Adm: (011401) E E ANTONIO CRISTINO CORTES
A Partir de: 11/02/2022 Até11/05/2022
Qtde Horas: 2

Processo N.: 1000003953613

Nome: (78786/26) GONCALINA AUXILIADORA MONTEIRO
Cargo/Função: (3441) PROFESSOR EDUC. BASICA
Un. Adm: (012238) E E PROF MARIA DA CUNHA BRUNO
A Partir de: 02/05/2022 Até31/05/2022
Qtde Horas: 4

Processo N.: 1000003952848

Nome: (286214/1) LAURIANNE GUIMARAES MENDES
Cargo/Função: (3441) PROFESSOR EDUC. BASICA
Un. Adm: (012475) E E FELICIANO GALDINO
A Partir de: 21/02/2022 Até21/05/2022
Qtde Horas: 8

Processo N.: 1000003952855

Nome: (286214/1) LAURIANNE GUIMARAES MENDES
Cargo/Função: (3441) PROFESSOR EDUC. BASICA
Un. Adm: (012475) E E FELICIANO GALDINO
A Partir de: 08/03/2022 Até21/05/2022
Qtde Horas: 4

Processo N.: 1000003952947

Nome: (62702/56) LUCIANO OTAHARA CAMPOS
Cargo/Função: (3441) PROFESSOR EDUC. BASICA
Un. Adm: (040096) E E FREI EMILIANO MONTEIRO
A Partir de: 21/02/2022 Até21/05/2022
Qtde Horas: 8

Processo N.: 1000003950754

Nome: (289900/1) MARCELO AUGUSTO DE ALMEIDA
Cargo/Função: (3441) PROFESSOR EDUC. BASICA
Un. Adm: (011606) E E ONZE DE MARCO
A Partir de: 09/03/2022 Até21/03/2022
Qtde Horas: 2

Processo N.: 1000003951556

Nome: (289900/1) MARCELO AUGUSTO DE ALMEIDA
Cargo/Função: (3441) PROFESSOR EDUC. BASICA
Un. Adm: (011606) E E ONZE DE MARCO
A Partir de: 07/02/2022 Até11/04/2022
Qtde Horas: 3

Processo N.: 1000003955264

Nome: (143141/28) MARCOS VINICIUS BEZERRA DE SOUZA
Cargo/Função: (3441) PROFESSOR EDUC. BASICA
Un. Adm: (014630) E E MILITAR TIRADENTES PE EZEQUIEL RAMIN
A Partir de: 14/03/2022 Até12/04/2022
Qtde Horas: 8

Processo N.: 1000003954251

Nome: (63284/7) MARIA JOSE DE SOUZA
Cargo/Função: (3441) PROFESSOR EDUC. BASICA
Un. Adm: (012858) E E PROF MARIO ABRAAO NASSARDEN
A Partir de: 23/03/2022 Até29/03/2022
Qtde Horas: 20

Processo N.: 1000003951331

Nome: (244828/11) MIERY ANGELICA SCHWARZER SCHNORR
Cargo/Função: (3441) PROFESSOR EDUC. BASICA
Un. Adm: (118559) E E NIVALDO FRACAROLLI
A Partir de: 26/03/2022 Até04/05/2022
Qtde Horas: 17

Processo N.: 1000003952689

Nome: (84585/1) RILDO GONCALVES DE AMORIM
Cargo/Função: (3441) PROFESSOR EDUC. BASICA
Un. Adm: (011126) E E JOAQUIM NUNES ROCHA
A Partir de: 29/03/2022 Até13/04/2022
Qtde Horas: 17

Processo N.: 1000003954009

Nome: (112149/19) WELKER LOPES FRANCO

Cargo/Função: (3441) PROFESSOR EDUC. BASICA
Un. Adm: (011355) E E MAL EURICO GASPARD DUTRA
A Partir de: 07/02/2022 Até03/08/2022
Qtde Horas: 4

PUBLICADA, REGISTRADA, CUMpra-SE.
Cuiabá-MT, 03 de Maio de 2022.
Alan Resende Porto
Secretário de Estado de Educação

PORTARIA/SEDUC/00236/2022
04/05/2022

DE:

O Secretário de Estado de Educação no uso de suas atribuições que lhes são conferidas por lei,

Resolve: AUTORIZAR - SEDUC
Evento: Aulas Adicionais SEDUC

Processo N.: 1000003940225

Nome: (39423/35) ADRIANA APARECIDA MARQUES DE ALMEIDA
Cargo/Função: (3441) PROFESSOR EDUC. BASICA
Un. Adm: (012556) E E SANTA CLAUDINA
A Partir de: 01/04/2022 Até16/12/2022
Qtde Horas: 20

Processo N.: 1000003953055

Nome: (310032/1) ANDREI BAGATIN MAGGIO DE LIMA
Cargo/Função: (3441) PROFESSOR EDUC. BASICA
Un. Adm: (013072) E E SAO JOSE
A Partir de: 19/04/2022 Até16/12/2022
Qtde Horas: 8

Processo N.: 1000003952160

Nome: (53829/36) APARECIDA NEIDE DA COSTA
Cargo/Função: (3441) PROFESSOR EDUC. BASICA
Un. Adm: (014850) E E CELESTINO CORREA DA COSTA
A Partir de: 26/04/2022 Até16/12/2022
Qtde Horas: 6

Processo N.: 1000003952359

Nome: (291187/6) BLAIONY DE PAULA ARANTES PASSOS
Cargo/Função: (3441) PROFESSOR EDUC. BASICA
Un. Adm: (012386) E E BENEDITA AUGUSTA LEMES
A Partir de: 20/04/2022 Até16/12/2022
Qtde Horas: 6

Processo N.: 1000003946207

Nome: (263114/29) CAIQUE ALVES ROCHA DUTRA
Cargo/Função: (3441) PROFESSOR EDUC. BASICA
Un. Adm: (104230) E E PROF ELIDIO MURCELLI FILHO
A Partir de: 07/04/2022 Até16/12/2022
Qtde Horas: 5

Processo N.: 1000003954450

Nome: (263114/29) CAIQUE ALVES ROCHA DUTRA
Cargo/Função: (3441) PROFESSOR EDUC. BASICA
Un. Adm: (104230) E E PROF ELIDIO MURCELLI FILHO
A Partir de: 28/04/2022 Até16/12/2022
Qtde Horas: 14

Processo N.: 1000003955296

Nome: (130216/13) ELTON CECAN
Cargo/Função: (3441) PROFESSOR EDUC. BASICA
Un. Adm: (016357) E E IRANY JAIME FARINA
A Partir de: 07/02/2022 Até16/12/2022
Qtde Horas: 2

Processo N.: 1000003953052

Nome: (122933/44) FRANCISCA APARECIDA COINETE DA SILVA
Cargo/Função: (3441) PROFESSOR EDUC. BASICA
Un. Adm: (145769) E E FRANCISCA BARROS DE CARVALHO
A Partir de: 25/04/2022 Até16/12/2022
Qtde Horas: 12

Processo N.: 1000003953560

Nome: (39315/1) HAMILTON DIAS DA SILVA
Cargo/Função: (3441) PROFESSOR EDUC. BASICA
Un. Adm: (069400) E E RAINHA DA PAZ
A Partir de: 01/03/2022 Até16/12/2022
Qtde Horas: 15

Processo N.: 1000003953071

Nome: (66799/40) JOACIR TEREZINHA DA SILVA CRUZ
Cargo/Função: (3441) PROFESSOR EDUC. BASICA
Un. Adm: (012157) E E DEP EMANUEL PINHEIRO
A Partir de: 07/02/2022 Até16/12/2022
Qtde Horas: 4

Processo N.: 1000003953604

Nome: (305231/1) JOAO BATISTA DE CARVALHO DA SILVA
Cargo/Função: (3441) PROFESSOR EDUC. BASICA
Un. Adm: (040320) E E VINICIUS DE MORAES
A Partir de: 07/02/2022 Até16/12/2022
Qtde Horas: 7

Processo N.: 1000003954355

Nome: (234821/1) JOAO LUIS DE FIGUEIREDO
Cargo/Função: (3441) PROFESSOR EDUC. BASICA
Un. Adm: (011975) E E PROF ELMAZ GATTAZ MONTEIRO
A Partir de: 08/04/2022 Até16/12/2022
Qtde Horas: 10

Processo N.: 1000003945101

Nome: (288939/1) JOEL DOS SANTOS
Cargo/Função: (3441) PROFESSOR EDUC. BASICA
Un. Adm: (015008) E E SANTA ELVIRA
A Partir de: 05/04/2022 Até16/12/2022
Qtde Horas: 13

Processo N.: 1000003953044

Nome: (139899/1) JOELSON MARCELO DE MIRANDA
Cargo/Função: (3441) PROFESSOR EDUC. BASICA
Un. Adm: (009440) E E LEOVEGILDO DE MELO
A Partir de: 25/04/2022 Até16/12/2022
Qtde Horas: 2

Processo N.: 1000003952546

Nome: (205237/9) JOSIANE DIAS FERREIRA
Cargo/Função: (3441) PROFESSOR EDUC. BASICA
Un. Adm: (069523) E E CONQUISTA DOESTE
A Partir de: 14/03/2022 Até16/12/2022
Qtde Horas: 2

Processo N.: 1000003953269

Nome: (302677/1) JOSIMAR ALVES LIMA
Cargo/Função: (3441) PROFESSOR EDUC. BASICA
Un. Adm: (013730) E E PROF ALDA GAWLINSKI SCOPEL
A Partir de: 28/04/2022 Até16/12/2022
Qtde Horas: 2

Processo N.: 1000003954373

Nome: (257046/2) MARCELLE KARYELLE MONTALVAO GOMES
Cargo/Função: (3441) PROFESSOR EDUC. BASICA
Un. Adm: (011355) E E MAL EURICO GASPAR DUTRA
A Partir de: 10/04/2022 Até16/12/2022
Qtde Horas: 8

Processo N.: 1000003954014

Nome: (289900/1) MARCELO AUGUSTO DE ALMEIDA
Cargo/Função: (3441) PROFESSOR EDUC. BASICA
Un. Adm: (011606) E E ONZE DE MARCO
A Partir de: 14/04/2022 Até16/12/2022
Qtde Horas: 5

Processo N.: 1000003953558

Nome: (117169/16) MARCOS ANTONIO ALVES FERREIRA
Cargo/Função: (3441) PROFESSOR EDUC. BASICA
Un. Adm: (069400) E E RAINHA DA PAZ
A Partir de: 01/03/2022 Até16/12/2022
Qtde Horas: 15

Processo N.: 1000003953603

Nome: (135702/34) MERY REGINA SANCHES PAVAO
Cargo/Função: (3441) PROFESSOR EDUC. BASICA
Un. Adm: (040320) E E VINICIUS DE MORAES
A Partir de: 07/02/2022 Até16/12/2022
Qtde Horas: 10

Processo N.: 1000003953053

Nome: (115578/10) RENILSON REZENDE CAMARGO
Cargo/Função: (3441) PROFESSOR EDUC. BASICA
Un. Adm: (145769) E E FRANCISCA BARROS DE CARVALHO
A Partir de: 25/04/2022 Até16/12/2022
Qtde Horas: 3

Processo N.: 1000003953533

Nome: (234214/2) RICARDO ANTONIO DE LIMA
Cargo/Função: (3441) PROFESSOR EDUC. BASICA
Un. Adm: (009440) E E LEOVEGILDO DE MELO
A Partir de: 25/04/2022 Até16/12/2022
Qtde Horas: 1

Processo N.: 1000003954281

Nome: (69183/3) ROSANGELA MARIA ALBAN FUZINATO
Cargo/Função: (3441) PROFESSOR EDUC. BASICA
Un. Adm: (016357) E E IRANY JAIME FARINA
A Partir de: 01/03/2022 Até16/12/2022
Qtde Horas: 15

Processo N.: 1000003954336

Nome: (302605/1) VALMERICE NUNES BRITO SOUSA
Cargo/Função: (3441) PROFESSOR EDUC. BASICA
Un. Adm: (091448) E E PROF EDELI MANTOVANI
A Partir de: 08/04/2022 Até16/12/2022
Qtde Horas: 3

PUBLICADA, REGISTRADA, CUMpra-SE.
Cuiabá-MT, 03 de Maio de 2022.
Alan Resende Porto
Secretário de Estado de Educação

O Secretário de Estado de Educação no uso de suas atribuições que lhes são conferidas por lei,

Resolve: AUTORIZAR - SEDUC

Objeto: CONTRATO TEMPORARIO EM SUBSTITUIÇÃO POR MOTIVO DE URGÊNCIA
CONTRATO/SEDUC/37276/2022 DE: 04/05/2022

Processo N.: 1000003953128

Contratado: (100713/23) GISLENE OLIVEIRA DE LIMA,CPF: 567.439.981-68;Cargo/Função: (3506) CONTR.TEMP.FUNCAO PROF. HABILITADO;Ref:B-001;CH: 13H
Hab.:LICENCIATURA PLENA EM MATEMATICA;Motivo:LICENCA PARA TRATAMENTO DE SAUDE (CONTRATADO) -;Un. Adm:(038598) E E IGNACIO SCHEVINSKI FILHO;De: 29/03/2022 a 11/04/2022
Substituído: (143131/31) WALDIMARIA FRANCISCA CUNHA DAMACENA

CONTRATO/SEDUC/37277/2022 DE: 04/05/2022

Processo N.: 1000003953107
Contratado: (122106/74) JOSE ADILSON GOMES FONSECA,CPF: 028.939.429-54;Cargo/Função: (3506) CONTR.TEMP.FUNCAO PROF. HABILITADO;Ref:B-001;CH: 08H
Hab.:LICENCIATURA PLENA EM MATEMATICA;Motivo:LICENCA PARA TRATAMENTO DE SAUDE (CONTRATADO) -;Un. Adm:(038598) E E IGNACIO SCHEVINSKI FILHO;De: 04/04/2022 a 15/04/2022
Substituído: (278580/17) JANAINA SENA FERREIRA

CONTRATO/SEDUC/37278/2022 DE: 04/05/2022

Processo N.: 1000003953013
Contratado: (123761/33) ROSANGELA PALMA,CPF: 839.706.909-78;Cargo/Função: (3506) CONTR.TEMP.FUNCAO PROF. HABILITADO;Ref:B-001;CH: 08H
Hab.:LICENCIATURA PLENA EM LETRAS/PORTUGUES/INGLÊS;Motivo:LICENCA PARA TRATAMENTO DE SAUDE (CONTRATADO) -;Un. Adm:(014559) E E DR GUILHERME FREITAS ABREU LIMA;De: 13/03/2022 a 11/05/2022
Substituído: (245835/19) TEREZINHA DE FATIMA BRANDT DA SILVA

CONTRATO/SEDUC/37279/2022 DE: 04/05/2022

Processo N.: 1000003951408
Contratado: (126037/17) GUIOMAR DE MATOS SEQUEIRA SILVA,CPF: 010.465.651-41;Cargo/Função: (3506) CONTR.TEMP.FUNCAO PROF. HABILITADO;Ref:B-001;CH: 30H
Hab.:LICENCIATURA PLENA EM PEDAGOGIA;Motivo:LICENCA A GESTANTE (CONTRATADO) -;Un. Adm:(084336) E E PROF JOAO FLORENTINO SILVA NETO;De: 22/04/2022 a 21/07/2022
Substituído: (283914/4) VANILZA CARVALHO DE MELO

CONTRATO/SEDUC/37280/2022 DE: 04/05/2022

Processo N.: 1000003952009
Contratado: (126663/47) EDILEUZA DE JESUS NAZARIO,CPF: 702.513.472-49;Cargo/Função: (3506) CONTR.TEMP.FUNCAO PROF. HABILITADO;Ref:B-001;CH: 09H
Hab.:LICENCIATURA PLENA EM PEDAGOGIA;Motivo:LICENCA PARA TRATAMENTO DE SAUDE (CONTRATADO) -;Un. Adm:(014230) E E MARIA ESTHER PERES;De: 22/03/2022 a 25/03/2022
Substituído: (71032/55) DIOMARY OLIVEIRA CIRQUEIRA

CONTRATO/SEDUC/37281/2022 DE: 04/05/2022

Processo N.: 1000003952507
Contratado: (126663/48) EDILEUZA DE JESUS NAZARIO,CPF: 702.513.472-49;Cargo/Função: (3506) CONTR.TEMP.FUNCAO PROF. HABILITADO;Ref:B-001;CH: 08H
Hab.:LICENCIATURA PLENA EM PEDAGOGIA;Motivo:LICENCA PARA TRATAMENTO DE SAUDE (CONTRATADO) -;Un. Adm:(014230) E E MARIA ESTHER PERES;De: 28/03/2022 a 02/04/2022
Substituído: (270043/15) VANESSA SOARES BORGES GALLO

CONTRATO/SEDUC/37282/2022 DE: 04/05/2022

Processo N.: 1000003953904
Contratado: (130819/67) TATIANE GEHM,CPF: 011.409.001-70;Cargo/Função: (3506) CONTR.TEMP.FUNCAO PROF. HABILITADO;Ref:B-001;CH: 06H
Hab.:LICENCIATURA PLENA EM LETRAS/PORTUGUES;Motivo:LICENCA PARA TRATAMENTO DE SAUDE (CONTRATADO) -;Un. Adm:(044261) E E MARIA DA GLORIA VARGAS UCHOA;De: 12/04/2022 a 25/04/2022
Substituído: (245413/62) DAYANE REHBEIN DE OLIVEIRA

CONTRATO/SEDUC/37283/2022 DE: 04/05/2022

Processo N.: 1000003951075
Contratado: (140309/15) RENATA FREITAG,CPF: 008.898.011-18;Cargo/Função: (3506) CONTR.TEMP.FUNCAO PROF. HABILITADO;Ref:B-001;CH: 20H
Hab.:LICENCIATURA PLENA EM CIENCIAS BIOLOGICAS;Motivo:LICENCA PARA TRATAMENTO DE SAUDE (CONTRATADO) -;Un. Adm:(016152) E E ALICE BARBOSA PACHECO;De: 04/04/2022 a 07/04/2022
Substituído: (312504/1) CELMA DOS SANTOS DOURADO

CONTRATO/SEDUC/37284/2022 DE: 04/05/2022

Processo N.: 1000003951230
Contratado: (224882/47) ACLEIDE SOUZA DOS SANTOS,CPF: 014.704.381-60;Cargo/Função: (3506) CONTR.TEMP.FUNCAO PROF. HABILITADO;Ref:B-001;CH: 05H
Hab.:LICENCIATURA PLENA EM BIOLOGIA;Motivo:LICENCA PARA TRATAMENTO DE SAUDE (CONTRATADO) -;Un. Adm:(013528) E E LUCAS AUXILIO TONIAZO;De: 29/03/2022 a 27/04/2022
Substituído: (221558/90) ADRIELI MARIA VASSOLER

CONTRATO/SEDUC/37285/2022 DE: 04/05/2022

Processo N.: 1000003953917
Contratado: (226215/14) MARA LUCIA DE SIQUEIRA PEREIRA LEITE,CPF: 581.696.521-20;Cargo/Função: (3476) APOIO ADM. EDUCACIONAL-ELEMENTAR;Ref:A-001;CH: 30H
Hab.:ENSINO FUNDAMENTAL COMPLETO;Motivo:LICENCA A GESTANTE (CONTRATADO) -;Un. Adm:(012300) E E MIGUEL BARACAT;De: 18/04/2022 a 15/08/2022
Substituído: (283857/7) VIVIANE DOS ANJOS DE BARROS

CONTRATO/SEDUC/37286/2022 DE: 04/05/2022

Processo N.: 1000003953544
Contratado: (234951/50) JANE DE LOURDES ZDEPSKI,CPF: 960.600.771-53;Cargo/Função: (3506) CONTR.TEMP.FUNCAO PROF. HABILITADO;Ref:B-001;CH: 06H
Hab.:LICENCIATURA PLENA EM GEOGRAFIA;Motivo:LICENCA PARA TRATAMENTO DE SAUDE (CONTRATADO) -;Un. Adm:(120936) E E ANDRE ANTONIO MAGGI;De: 11/04/2022 a 25/04/2022
Substituído: (131617/65) IVONEIDE DIAS DA PAZ

CONTRATO/SEDUC/37287/2022 DE: 04/05/2022

Processo N.: 1000003953318
Contratado: (239322/11) JOANA DARC OLIVEIRA SILVA,CPF: 621.255.161-87;Cargo/Função: (3506) CONTR.TEMP.FUNCAO PROF. HABILITADO;Ref:B-001;CH: 11H
Hab.:LICENCIATURA PLENA EM PEDAGOGIA;Motivo:LICENCA PARA TRATAMENTO DE SAUDE (CONTRATADO) -;Un. Adm:(173355) E E BOA ESPERANCA;De: 14/03/2022 a 18/03/2022
Substituído: (200729/27) NATIR LEANDRO VIEIRA

CONTRATO/SEDUC/37288/2022 DE: 04/05/2022
Processo Nº: 1000003952979
Contratado: (239322/12) JOANA DARC OLIVEIRA SILVA,CPF: 621.255.161-87;Cargo/Função: (3506) CONTR.TEMP.FUNCAO PROF. HABILITADO;Ref:B-001;CH: 09H
Hab.:LICENCIATURA PLENA EM PEDAGOGIA;Motivo:LICENCA PARA TRATAMENTO DE SAUDE (CONTRATADO) -;Un. Adm:(173355) E E BOA ESPERANCA;De: 14/03/2022 a 18/03/2022
Substituído: (200729/26) NATIR LEANDRO VIEIRA

CONTRATO/SEDUC/37289/2022 DE: 04/05/2022
Processo Nº: 1000003951559
Contratado: (239602/14) VALDECIR PEDRO DA SILVA CUPERTINO,CPF: 015.763.241-50;Cargo/Função: (3476) APOIO ADM. EDUCACIONAL-ELEMENTAR;Ref:A-001;CH: 30H
Hab.:ENSINO FUNDAMENTAL COMPLETO;Motivo:LICENCA PARA TRATAMENTO DE SAUDE (CONTRATADO) -;Un. Adm:(013544) E E NOVA UNIAO;De: 05/04/2022 a 08/04/2022
Substituído: (284441/3) ROSENILDA LINA DA SILVA

CONTRATO/SEDUC/37290/2022 DE: 04/05/2022
Processo Nº: 1000003953916
Contratado: (240203/38) LAISA LEOCADIO SILVA,CPF: 035.507.091-02;Cargo/Função: (3506) CONTR.TEMP.FUNCAO PROF. HABILITADO;Ref:B-001;CH: 03H
Hab.:LICENCIATURA PLENA EM CIENCIAS BIOLOGICAS;Motivo:LICENCA PARA TRATAMENTO DE SAUDE (CONTRATADO) -;Un. Adm:(011118) E E RAMIRO BERNARDO DA SILVA;De: 31/03/2022 a 05/04/2022
Substituído: (234218/33) KELLY DAIANI DE SOUZA

CONTRATO/SEDUC/37291/2022 DE: 04/05/2022
Processo Nº: 1000003952265
Contratado: (240367/19) SILENE SOUZA DE LARA,CPF: 994.655.071-72;Cargo/Função: (3506) CONTR.TEMP.FUNCAO PROF. HABILITADO;Ref:B-001;CH: 04H
Hab.:LICENCIATURA PLENA EM MATEMATICA;Motivo:LICENCA A GESTANTE (CONTRATADO) -;Un. Adm:(158836) E E PAULO FREIRE;De: 31/03/2022 a 28/07/2022
Substituído: (220843/29) LUZILENE RODRIGUES CAMPOS

CONTRATO/SEDUC/37292/2022 DE: 04/05/2022
Processo Nº: 1000003951219
Contratado: (249433/16) FERNANDA DE SOUZA PEREIRA,CPF: 030.465.601-17;Cargo/Função: (3506) CONTR.TEMP.FUNCAO PROF. HABILITADO;Ref:B-001;CH: 11H
Hab.:LICENCIATURA PLENA EM CIENCIAS BIOLOGICAS;Motivo:LICENCA A GESTANTE (CONTRATADO) -;Un. Adm:(015865) E E 29 DE NOVEMBRO;De: 08/03/2022 a 05/07/2022
Substituído: (203335/67) ELAINE PERES DA SILVA

CONTRATO/SEDUC/37293/2022 DE: 04/05/2022
Processo Nº: 1000003953923
Contratado: (249999/27) FRANCIELI SILVA DA LUZ,CPF: 023.789.981-71;Cargo/Função: (3506) CONTR.TEMP.FUNCAO PROF. HABILITADO;Ref:B-001;CH: 21H
Hab.:LICENCIATURA PLENA EM EDUCAÇÃO FISICA;Motivo:LICENCA A GESTANTE (CONTRATADO) -;Un. Adm:(012890) E E PROF NILO POVOAS;De: 06/04/2022 a 03/08/2022
Substituído: (135181/43) ANDREIA DIAS ORIBE

CONTRATO/SEDUC/37294/2022 DE: 04/05/2022
Processo Nº: 1000003952965
Contratado: (252986/14) ZEILE PEREIRA BORGES SILVA,CPF: 815.854.461-49;Cargo/Função: (3506) CONTR.TEMP.FUNCAO PROF. HABILITADO;Ref:B-001;CH: 16H
Hab.:LICENCIATURA PLENA EM NORMAL SUPERIOR;Motivo:LICENCA PARA TRATAMENTO DE SAUDE (CONTRATADO) -;Un. Adm:(014850) E E CELESTINO CORREA DA COSTA;De: 07/04/2022 a 21/04/2022
Substituído: (261584/22) ABIGAIL MARIA DE LIMA DOS SANTOS

CONTRATO/SEDUC/37295/2022 DE: 04/05/2022
Processo Nº: 1000003951561
Contratado: (253192/26) NADINY EVILLYN FISCHER CORREA,CPF: 045.677.191-31;Cargo/Função: (3506) CONTR.TEMP.FUNCAO PROF. HABILITADO;Ref:B-001;CH: 07H
Hab.:LICENCIATURA PLENA EM LETRAS/PORTUGUES/INGLÊS;Motivo:LICENCA PARA TRATAMENTO DE SAUDE (CONTRATADO) -;Un. Adm:(013544) E E NOVA UNIAO;De: 01/04/2022 a 05/04/2022
Substituído: (292258/6) DAYANE MIRANDA DE MATTOS

CONTRATO/SEDUC/37296/2022 DE: 04/05/2022
Processo Nº: 1000003953267
Contratado: (261383/35) ADRIANA DA SILVA NEVES,CPF: 038.915.119-06;Cargo/Função: (3506) CONTR.TEMP.FUNCAO PROF. HABILITADO;Ref:B-001;CH: 08H
Hab.:LICENCIATURA PLENA EM LETRAS/PORTUGUES/INGLÊS;Motivo:LICENCA PARA TRATAMENTO DE SAUDE (CONTRATADO) -;Un. Adm:(157252) E E LEDY ANITA BRESCANCIN;De: 10/04/2022 a 01/08/2022
Substituído: (303763/6) VALQUIRIA BATISTA DA SILVA

CONTRATO/SEDUC/37297/2022 DE: 04/05/2022
Processo Nº: 1000003952937
Contratado: (261433/14) MARIA LUCIELI DA SILVA,CPF: 981.009.551-15;Cargo/Função: (3506) CONTR.TEMP.FUNCAO PROF. HABILITADO;Ref:B-001;CH: 10H
Hab.:LICENCIATURA PLENA EM PEDAGOGIA;Motivo:LICENCA PARA TRATAMENTO DE SAUDE (CONTRATADO) -;Un. Adm:(166308) E E INDIGENA ETEREPUY;De: 23/03/2022 a 04/06/2022
Substituído: (224281/18) ELIZANGELA MARIA BORGES

CONTRATO/SEDUC/37298/2022 DE: 04/05/2022
Processo Nº: 1000003951570
Contratado: (267661/26) NATALINO GONCALVES DE OLIVEIRA,CPF: 052.729.821-26;Cargo/Função: (3506) CONTR.TEMP.FUNCAO PROF. HABILITADO;Ref:B-001;CH: 08H
Hab.:LICENCIATURA PLENA EM LETRAS/PORTUGUES/INGLÊS;Motivo:LICENCA PARA TRATAMENTO DE SAUDE (CONTRATADO) -;Un. Adm:(157252) E E LEDY ANITA BRESCANCIN;De: 04/04/2022 a 01/08/2022
Substituído: (303763/6) VALQUIRIA BATISTA DA SILVA

CONTRATO/SEDUC/37299/2022 DE: 04/05/2022
Processo Nº: 1000003952927

Contratado: (269391/7) EVANIRA DOS SANTOS,CPF: 487.872.481-15;Cargo/Função: (3506) CONTR.TEMP.FUNCAO PROF. HABILITADO;Ref:B-001;CH: 20H
Hab.:LICENCIATURA PLENA EM PEDAGOGIA;Motivo:LICENCA PARA TRATAMENTO DE SAUDE (CONTRATADO) -;Un. Adm:(166308) E E INDIGENA ETEREPUY;De: 23/03/2022 a 04/06/2022
Substituído: (224281/18) ELIZANGELA MARIA BORGES

CONTRATO/SEDUC/37300/2022 DE: 04/05/2022
Processo Nº: 1000003955284
Contratado: (269555/7) CLAUDENIR MENDES DA SILVA,CPF: 040.225.821-54;Cargo/Função: (3506) CONTR.TEMP.FUNCAO PROF. HABILITADO;Ref:B-001;CH: 06H
Hab.:LICENCIATURA PLENA EM ARTE;Motivo:LICENCA PARA TRATAMENTO DE SAUDE (CONTRATADO) -;Un. Adm:(118559) E E NIVALDO FRACAROLLI;De: 24/03/2022 a 29/03/2022
Substituído: (300105/7) GISLANE ASSUNCAO FRIZERA

CONTRATO/SEDUC/37301/2022 DE: 04/05/2022
Processo Nº: 1000003952484
Contratado: (270040/18) DAYANA MEIRELE DE JESUS SOUZA,CPF: 991.322.141-20;Cargo/Função: (3506) CONTR.TEMP.FUNCAO PROF. HABILITADO;Ref:B-001;CH: 08H
Hab.:LICENCIATURA PLENA EM EDUCAÇÃO FISICA;Motivo:LICENCA PARA TRATAMENTO DE SAUDE (CONTRATADO) -;Un. Adm:(014230) E E MARIA ESTHER PERES;De: 28/03/2022 a 02/04/2022
Substituído: (270043/14) VANESSA SOARES BORGES GALLO

CONTRATO/SEDUC/37302/2022 DE: 04/05/2022
Processo Nº: 1000003952011
Contratado: (270040/19) DAYANA MEIRELE DE JESUS SOUZA,CPF: 991.322.141-20;Cargo/Função: (3506) CONTR.TEMP.FUNCAO PROF. HABILITADO;Ref:B-001;CH: 08H
Hab.:LICENCIATURA PLENA EM EDUCAÇÃO FISICA;Motivo:LICENCA PARA TRATAMENTO DE SAUDE (CONTRATADO) -;Un. Adm:(014230) E E MARIA ESTHER PERES;De: 22/03/2022 a 25/03/2022
Substituído: (71032/55) DIOMARY OLIVEIRA CIRQUEIRA

CONTRATO/SEDUC/37303/2022 DE: 04/05/2022
Processo Nº: 1000003954280
Contratado: (272641/10) LUANA DEISY NUNES BOARO,CPF: 035.249.041-14;Cargo/Função: (3506) CONTR.TEMP.FUNCAO PROF. HABILITADO;Ref:B-001;CH: 04H
Hab.:LICENCIATURA PLENA EM PEDAGOGIA;Motivo:LICENCA PARA TRATAMENTO DE SAUDE (CONTRATADO) -;Un. Adm:(157252) E E LEDY ANITA BRESCANCIN;De: 18/04/2022 a 01/08/2022
Substituído: (303763/6) VALQUIRIA BATISTA DA SILVA

CONTRATO/SEDUC/37304/2022 DE: 04/05/2022
Processo Nº: 1000003953187
Contratado: (278323/9) RUTH ARCONDINO LINO VIEIRA,CPF: 621.289.221-00;Cargo/Função: (3506) CONTR.TEMP.FUNCAO PROF. HABILITADO;Ref:B-001;CH: 07H
Hab.:LICENCIATURA PLENA EM PEDAGOGIA;Motivo:LICENCA A GESTANTE (CONTRATADO) -;Un. Adm:(016144) E E JUPIARA;De: 22/04/2022 a 19/07/2022
Substituído: (251560/22) CARLINE ZANCANARO

CONTRATO/SEDUC/37305/2022 DE: 04/05/2022
Processo Nº: 1000003952961
Contratado: (282869/22) DIOGO FERNANDO DOS SANTOS LIMA,CPF: 025.910.101-02;Cargo/Função: (3506) CONTR.TEMP.FUNCAO PROF. HABILITADO;Ref:B-001;CH: 08H
Hab.:LICENCIATURA PLENA EM FILOSOFIA/HISTORIA;Motivo:LICENCA PARA TRATAMENTO DE SAUDE (CONTRATADO) -;Un. Adm:(038598) E E IGNACIO SCHEVINSKI FILHO;De: 28/03/2022 a 11/04/2022
Substituído: (245048/56) JESSIKA MARIA APARECIDA GODOY DA SILVA LOPES

CONTRATO/SEDUC/37306/2022 DE: 04/05/2022
Processo Nº: 1000003953066
Contratado: (282899/12) LAIDA DE OLIVEIRA ARAUJO,CPF: 016.501.841-07;Cargo/Função: (3506) CONTR.TEMP.FUNCAO PROF. HABILITADO;Ref:B-001;CH: 02H
Hab.:LICENCIATURA PLENA EM MATEMATICA;Motivo:LICENCA PARA TRATAMENTO DE SAUDE (CONTRATADO) -;Un. Adm:(014230) E E MARIA ESTHER PERES;De: 23/03/2022 a 05/04/2022
Substituído: (303514/16) JACSON ALEXSSANDRO GUERRA

CONTRATO/SEDUC/37307/2022 DE: 04/05/2022
Processo Nº: 1000003952988
Contratado: (284480/14) IRANILDE DOS SANTOS REIS,CPF: 777.996.902-91;Cargo/Função: (3506) CONTR.TEMP.FUNCAO PROF. HABILITADO;Ref:B-001;CH: 07H
Hab.:LICENCIATURA PLENA EM HISTÓRIA;Motivo:AFASTAMENTO CONVOCAÇÃO ELEIÇÕES -;Un. Adm:(038571) E E MONTEIRO LOBATO;De: 25/04/2022 a 29/04/2022
Substituído: (223291/29) MARIA SILEIDE CANDIDO DA SILVA

CONTRATO/SEDUC/37308/2022 DE: 04/05/2022
Processo Nº: 1000003953241
Contratado: (285337/7) MARIA DE FATIMA FURTADO,CPF: 013.839.521-75;Cargo/Função: (3506) CONTR.TEMP.FUNCAO PROF. HABILITADO;Ref:B-001;CH: 20H
Hab.:LICENCIATURA PLENA EM PEDAGOGIA;Motivo:LICENCA A GESTANTE (CONTRATADO) -;Un. Adm:(015288) E E BENTO ALEXANDRE DOS SANTOS;De: 22/03/2022 a 29/04/2022
Substituído: (309958/1) DAIANY LORRAINE VIDOI LEAL

CONTRATO/SEDUC/37309/2022 DE: 04/05/2022
Processo Nº: 1000003952259
Contratado: (291642/13) GREICY KELLY DELFINO MARTINHAGO,CPF: 085.130.499-05;Cargo/Função: (3506) CONTR.TEMP.FUNCAO PROF. HABILITADO;Ref:B-001;CH: 08H
Hab.:LICENCIATURA PLENA EM MATEMATICA;Motivo:LICENCA A GESTANTE (CONTRATADO) -;Un. Adm:(158836) E E PAULO FREIRE;De: 31/03/2022 a 28/07/2022
Substituído: (220843/29) LUZILENE RODRIGUES CAMPOS

CONTRATO/SEDUC/37310/2022 DE: 04/05/2022
Processo Nº: 1000003953091
Contratado: (291786/15) ALCIONE DA SILVA DE ALMEIDA,CPF:

859.842.642-34;Cargo/Função: (3506) CONTR.TEMP.FUNCAO PROF.
HABILITADO;Ref:B-001;CH: 06H
Hab.:LICENCIATURA PLENA EM CIENCIAS BIOLOGICAS;Motivo:LICENCA PARA
TRATAMENTO DE SAUDE (CONTRATADO) -;Un. Adm:(038598) E E IGNACIO SCHEVINSKI
FILHO;De: 28/03/2022 a 11/04/2022
Substituído: (245048/55) JESSIKA MARIA APARECIDA GODOY DA SILVA LOPES

CONTRATO/SEDUC/37311/2022 DE: 04/05/2022
Processo Nº: 1000003954429
Contratado: (291840/18) CAMILA WELTER,CPF: 051.948.401-01;Cargo/Função:
(3506) CONTR.TEMP.FUNCAO PROF. HABILITADO;Ref:B-001;CH: 08H
Hab.:LICENCIATURA PLENA EM MATEMATICA;Motivo:LICENCA PARA TRATAMENTO DE
SAUDE (CONTRATADO) -;Un. Adm:(120936) E E ANDRE ANTONIO MAGGI;De:
11/04/2022 a 25/04/2022
Substituído: (131617/65) IVONEIDE DIAS DA PAZ

CONTRATO/SEDUC/37312/2022 DE: 04/05/2022
Processo Nº: 1000003953120
Contratado: (297315/11) CRISTIANO HANATIU FERNANDES,CPF:
043.349.749-10;Cargo/Função: (3506) CONTR.TEMP.FUNCAO PROF.
HABILITADO;Ref:B-001;CH: 09H
Hab.:LICENCIATURA PLENA EM GEOGRAFIA;Motivo:LICENCA PARA TRATAMENTO DE
SAUDE (CONTRATADO) -;Un. Adm:(038598) E E IGNACIO SCHEVINSKI FILHO;De:
22/03/2022 a 20/04/2022
Substituído: (299898/5) GISLAINE HENRIQUE DE OLIVEIRA

CONTRATO/SEDUC/37313/2022 DE: 04/05/2022
Processo Nº: 1000003954024
Contratado: (297521/17) DANRLEI ALLAN TIBURCIO BONFIN,CPF:
044.352.361-41;Cargo/Função: (3506) CONTR.TEMP.FUNCAO PROF.
HABILITADO;Ref:B-001;CH: 03H
Hab.:LICENCIATURA PLENA EM GEOGRAFIA;Motivo:LICENCA PARA TRATAMENTO DE
SAUDE (CONTRATADO) -;Un. Adm:(015300) E E SANTA ROSA;De: 08/04/2022 a
14/04/2022
Substituído: (258477/33) WANESSA TELLES PEREIRA RODRIGUES

CONTRATO/SEDUC/37314/2022 DE: 04/05/2022
Processo Nº: 1000003951840
Contratado: (297722/8) MAYRAM CARDOSO LIMA,CPF: 020.541.342-01;Cargo/
Função: (3506) CONTR.TEMP.FUNCAO PROF. HABILITADO;Ref:B-001;CH: 09H
Hab.:LICENCIATURA PLENA EM CIENCIAS BIOLOGICAS;Motivo:LICENCA PARA
TRATAMENTO DE SAUDE (CONTRATADO) -;Un. Adm:(015636) E E JOAO PAULO I;De:
21/03/2022 a 25/03/2022
Substituído: (310861/2) EDILAINE DA SILVA RIBEIRO

CONTRATO/SEDUC/37315/2022 DE: 04/05/2022
Processo Nº: 1000003952478
Contratado: (297745/19) JESSICA RIZZARDO,CPF: 047.112.221-11;Cargo/Função:
(3506) CONTR.TEMP.FUNCAO PROF. HABILITADO;Ref:B-001;CH: 05H
Hab.:LICENCIATURA PLENA EM FISICA;Motivo:LICENCA PARA TRATAMENTO DE SAUDE
(CONTRATADO) -;Un. Adm:(014230) E E MARIA ESTHER PERES;De: 28/03/2022 a
02/04/2022
Substituído: (270043/16) VANESSA SOARES BORGES GALLO

CONTRATO/SEDUC/37316/2022 DE: 04/05/2022
Processo Nº: 1000003952447
Contratado: (297745/20) JESSICA RIZZARDO,CPF: 047.112.221-11;Cargo/Função:
(3506) CONTR.TEMP.FUNCAO PROF. HABILITADO;Ref:B-001;CH: 03H
Hab.:LICENCIATURA PLENA EM FISICA;Motivo:LICENCA PARA TRATAMENTO DE SAUDE
(CONTRATADO) -;Un. Adm:(014230) E E MARIA ESTHER PERES;De: 22/03/2022 a
25/03/2022
Substituído: (71032/55) DIOMARY OLIVEIRA CIRQUEIRA

CONTRATO/SEDUC/37317/2022 DE: 04/05/2022
Processo Nº: 1000003953117
Contratado: (299869/6) NATHALIA DE SOUZA TORRES,CPF: 052.623.831-30;Cargo/
Função: (3506) CONTR.TEMP.FUNCAO PROF. HABILITADO;Ref:B-001;CH: 02H
Hab.:LICENCIATURA PLENA EM EDUCAÇÃO FISICA;Motivo:LICENCA PARA TRATAMENTO
DE SAUDE (CONTRATADO) -;Un. Adm:(013498) E E 12 DE ABRIL;De: 16/03/2022 a
30/04/2022
Substituído: (255115/34) KAROLINE TALINE DOLINSKI WEBER

CONTRATO/SEDUC/37318/2022 DE: 04/05/2022
Processo Nº: 1000003952998
Contratado: (300666/6) JOYCE ELISE DOS ANJOS KOPPENHAGEN,CPF:
052.089.511-85;Cargo/Função: (3506) CONTR.TEMP.FUNCAO PROF.
HABILITADO;Ref:B-001;CH: 03H
Hab.:LICENCIATURA PLENA EM CIENCIAS BIOLOGICAS;Motivo:LICENCA A GESTANTE
(CONTRATADO) -;Un. Adm:(176800) E E PARECIS;De: 25/03/2022 a 22/07/2022
Substituído: (240279/46) ROMARIA DE CARVALHO CUNHA

CONTRATO/SEDUC/37319/2022 DE: 04/05/2022
Processo Nº: 1000003952990
Contratado: (303824/12) JOAO GABRIEL DA SILVA SANTOS,CPF:
035.087.121-33;Cargo/Função: (3506) CONTR.TEMP.FUNCAO PROF.
HABILITADO;Ref:B-001;CH: 10H
Hab.:LICENCIATURA PLENA EM MATEMATICA;Motivo:LICENCA A GESTANTE
(CONTRATADO) -;Un. Adm:(176800) E E PARECIS;De: 25/03/2022 a 22/07/2022
Substituído: (240279/46) ROMARIA DE CARVALHO CUNHA

CONTRATO/SEDUC/37320/2022 DE: 04/05/2022
Processo Nº: 1000003953222
Contratado: (307531/3) HERMES DA SILVA,CPF: 639.585.111-04;Cargo/Função:
(3506) CONTR.TEMP.FUNCAO PROF. HABILITADO;Ref:B-001;CH: 03H
Hab.:LICENCIATURA PLENA EM MATEMATICA;Motivo:LICENCA PARA TRATAMENTO DE
SAUDE (CONTRATADO) -;Un. Adm:(038598) E E IGNACIO SCHEVINSKI FILHO;De:
29/03/2022 a 11/04/2022
Substituído: (143131/28) WALDIMARIA FRANCISCA CUNHA DAMACENA

CONTRATO/SEDUC/37321/2022 DE: 04/05/2022
Processo Nº: 1000003953228
Contratado: (311296/6) JE OVANI PATRICIO DOS SANTOS,CPF:
003.648.731-75;Cargo/Função: (3506) CONTR.TEMP.FUNCAO PROF.
HABILITADO;Ref:B-001;CH: 06H
Hab.:LICENCIATURA PLENA EM EDUCAÇÃO FISICA;Motivo:LICENCA PARA TRATAMENTO
DE SAUDE (CONTRATADO) -;Un. Adm:(157252) E E LEDY ANITA BRESANCIN;De:

12/04/2022 a 10/07/2022
Substituído: (142251/24) WASHINGTON ALVES DOS SANTOS

CONTRATO/SEDUC/37322/2022 DE: 04/05/2022
Processo Nº: 1000003953881
Contratado: (311590/12) GLORIA FERREIRA DA SILVA SCHULZ,CPF:
919.360.471-87;Cargo/Função: (3506) CONTR.TEMP.FUNCAO PROF.
HABILITADO;Ref:B-001;CH: 06H
Hab.:LICENCIATURA PLENA EM MATEMATICA;Motivo:LICENCA PARA TRATAMENTO DE
SAUDE (CONTRATADO) -;Un. Adm:(045829) E E GERVASIO DOS SANTOS COSTA;De:
11/04/2022 a 14/04/2022
Substituído: (254240/15) LEILA CRISTIANE RESENDE ARAUJO

CONTRATO/SEDUC/37323/2022 DE: 04/05/2022
Processo Nº: 1000003953882
Contratado: (311590/13) GLORIA FERREIRA DA SILVA SCHULZ,CPF:
919.360.471-87;Cargo/Função: (3506) CONTR.TEMP.FUNCAO PROF.
HABILITADO;Ref:B-001;CH: 08H
Hab.:LICENCIATURA PLENA EM MATEMATICA;Motivo:LICENCA PARA TRATAMENTO DE
SAUDE (CONTRATADO) -;Un. Adm:(045829) E E GERVASIO DOS SANTOS COSTA;De:
11/04/2022 a 14/04/2022
Substituído: (254240/16) LEILA CRISTIANE RESENDE ARAUJO

CONTRATO/SEDUC/37324/2022 DE: 04/05/2022
Processo Nº: 1000003954432
Contratado: (311602/3) ROSILENE BATISTA DOS SANTOS,CPF:
997.286.211-91;Cargo/Função: (3506) CONTR.TEMP.FUNCAO PROF.
HABILITADO;Ref:B-001;CH: 02H
Hab.:LICENCIATURA PLENA EM MATEMATICA;Motivo:LICENCA PARA TRATAMENTO DE
SAUDE (CONTRATADO) -;Un. Adm:(120936) E E ANDRE ANTONIO MAGGI;De:
11/04/2022 a 25/04/2022
Substituído: (131617/65) IVONEIDE DIAS DA PAZ

CONTRATO/SEDUC/37325/2022 DE: 04/05/2022
Processo Nº: 1000003952680
Contratado: (313812/4) GEANDRO DOS SANTOS BOLLIS,CPF:
031.334.912-61;Cargo/Função: (3506) CONTR.TEMP.FUNCAO PROF.
HABILITADO;Ref:B-001;CH: 03H
Hab.:LICENCIATURA PLENA EM MATEMATICA;Motivo:LICENCA PARA TRATAMENTO DE
SAUDE (CONTRATADO) -;Un. Adm:(065498) E E OLAVO BILAC;De: 23/03/2022 a
06/04/2022
Substituído: (213097/14) IRIVAN BARBOSA SILVA

CONTRATO/SEDUC/37326/2022 DE: 04/05/2022
Processo Nº: 1000003951636
Contratado: (314389/2) SIMONY KELLY MARIANO ARAUJO,CPF:
052.766.521-55;Cargo/Função: (3506) CONTR.TEMP.FUNCAO PROF.
HABILITADO;Ref:B-001;CH: 06H
Hab.:LICENCIATURA PLENA EM LETRAS/PORTUGUES/INGLÊS;Motivo:LICENCA PARA
TRATAMENTO DE SAUDE (CONTRATADO) -;Un. Adm:(069264) E E HERMES JOSE DA
SILVA;De: 05/04/2022 a 14/04/2022
Substituído: (291679/6) FERNANDA CARLA DE SOUSA SILVA

CONTRATO/SEDUC/37327/2022 DE: 04/05/2022
Processo Nº: 1000003953169
Contratado: (314706/2) CLAUDINEI COUTO DE JESUS,CPF: 039.960.331-09;Cargo/
Função: (3506) CONTR.TEMP.FUNCAO PROF. HABILITADO;Ref:B-001;CH: 05H
Hab.:LICENCIATURA PLENA EM EDUCAÇÃO FISICA;Motivo:LICENCA PARA TRATAMENTO
DE SAUDE (CONTRATADO) -;Un. Adm:(049786) E E ULISSES GUIMARAES;De:
12/04/2022 a 10/07/2022
Substituído: (142251/25) WASHINGTON ALVES DOS SANTOS

CONTRATO/SEDUC/37328/2022 DE: 04/05/2022
Processo Nº: 1000003951405
Contratado: (314706/3) CLAUDINEI COUTO DE JESUS,CPF: 039.960.331-09;Cargo/
Função: (3506) CONTR.TEMP.FUNCAO PROF. HABILITADO;Ref:B-001;CH: 05H
Hab.:LICENCIATURA PLENA EM EDUCAÇÃO FISICA;Motivo:LICENCA PARA TRATAMENTO
DE SAUDE (CONTRATADO) -;Un. Adm:(049786) E E ULISSES GUIMARAES;De:
04/04/2022 a 07/04/2022
Substituído: (142251/25) WASHINGTON ALVES DOS SANTOS

CONTRATO/SEDUC/37329/2022 DE: 04/05/2022
Processo Nº: 1000003950995
Contratado: (315389/1) MONARA DE PAULA CRUZ SOUZA,CPF:
062.148.361-30;Cargo/Função: (3468) TECNICO ADMINISTRATIVO
EDUCACIONAL;Ref:A-001;CH: 30H
Hab.:ENSINO MEDIO;Motivo:LICENCA PARA TRATAMENTO DE SAUDE (CONTRATADO)
-;Un. Adm:(011355) E E MAL EURICO GASPAR DUTRA;De: 28/03/2022 a 03/06/2022
Substituído: (313921/1) FABIANA CAETANO PERES

CONTRATO/SEDUC/37330/2022 DE: 04/05/2022
Processo Nº: 1000003950880
Contratado: (315397/1) ADEM BRENO DE OLIVEIRA SALLES,CPF:
067.928.811-20;Cargo/Função: (3476) APOIO ADM. EDUCACIONAL-
ELEMENTAR;Ref:A-001;CH: 30H
Hab.:ENSINO FUNDAMENTAL COMPLETO;Motivo:LICENCA PARA TRATAMENTO DE SAUDE
(CONTRATADO) -;Un. Adm:(160040) E E TERRA NOVA;De: 18/03/2022 a 18/05/2022
Substituído: (229563/14) JAIRIO BENVINDO DA SILVA

CONTRATO/SEDUC/37331/2022 DE: 04/05/2022
Processo Nº: 1000003953999
Contratado: (315497/1) EDLENE VICENTE TEOFILO,CPF: 016.871.101-07;Cargo/
Função: (3476) APOIO ADM. EDUCACIONAL-ELEMENTAR;Ref:A-001;CH: 30H
Hab.:ENSINO MEDIO;Motivo:LICENCA PARA TRATAMENTO DE SAUDE (CONTRATADO)
-;Un. Adm:(069469) E E BERNARDINO GOMES DA LUZ;De: 07/03/2022 a 11/06/2022
Substituído: (307509/2) VERA LUCIA CARDOSO

CONTRATO/SEDUC/37332/2022 DE: 04/05/2022
Processo Nº: 1000003953138
Contratado: (49125/97) LUCIVANE VAZ PORTO,CPF: 522.548.951-68;Cargo/
Função: (3506) CONTR.TEMP.FUNCAO PROF. HABILITADO;Ref:B-001;CH: 17H
Hab.:LICENCIATURA PLENA EM CIENCIAS BIOLOGICAS;Motivo:LICENCA PARA
TRATAMENTO DE SAUDE (CONTRATADO) -;Un. Adm:(049786) E E ULISSES
GUIMARAES;De: 23/03/2022 a 05/04/2022
Substituído: (270462/32) FERNANDA CRISTINA DA CUNHA RAMOS

CONTRATO/SEDUC/37333/2022	DE: 04/05/2022
Processo Nº: 1000003954292	
Contratado: (49125/98) LUCIVANE VAZ PORTO, CPF: 522.548.951-68; Cargo/Função: (3506) CONTR. TEMP. FUNCAO PROF. HABILITADO; Ref: B-001; CH: 17H	
Hab.: LICENCIATURA PLENA EM CIENCIAS BIOLOGICAS; Motivo: LICENCA A GESTANTE (CONTRATADO) -; Un. Adm: (049786) E E ULISSES GUIMARAES; De: 06/04/2022 a 03/08/2022	
Substituído: (270462/32) FERNANDA CRISTINA DA CUNHA RAMOS	
CONTRATO/SEDUC/37334/2022	DE: 04/05/2022
Processo Nº: 1000003951630	
Contratado: (58506/36) OSELIA RONCONI, CPF: 773.783.261-00; Cargo/Função: (3506) CONTR. TEMP. FUNCAO PROF. HABILITADO; Ref: B-001; CH: 07H	
Hab.: LICENCIATURA PLENA EM GEOGRAFIA; Motivo: LICENCA PARA TRATAMENTO DE SAUDE (CONTRATADO) -; Un. Adm: (069264) E E HERMES JOSE DA SILVA; De: 05/04/2022 a 14/04/2022	
Substituído: (291679/6) FERNANDA CARLA DE SOUSA SILVA	
CONTRATO/SEDUC/37335/2022	DE: 04/05/2022
Processo Nº: 1000003953164	
Contratado: (68927/32) MARILENE DIAS DO CARMO FONSECA, CPF: 621.709.881-49; Cargo/Função: (3506) CONTR. TEMP. FUNCAO PROF. HABILITADO; Ref: B-001; CH: 09H	
Hab.: LICENCIATURA PLENA EM EDUCAÇÃO FISICA; Motivo: LICENCA PARA TRATAMENTO DE SAUDE (CONTRATADO) -; Un. Adm: (049786) E E ULISSES GUIMARAES; De: 12/04/2022 a 10/07/2022	
Substituído: (142251/25) WASHINGTON ALVES DOS SANTOS	
CONTRATO/SEDUC/37336/2022	DE: 04/05/2022
Processo Nº: 1000003951392	
Contratado: (68927/33) MARILENE DIAS DO CARMO FONSECA, CPF: 621.709.881-49; Cargo/Função: (3506) CONTR. TEMP. FUNCAO PROF. HABILITADO; Ref: B-001; CH: 09H	
Hab.: LICENCIATURA PLENA EM EDUCAÇÃO FISICA; Motivo: LICENCA PARA TRATAMENTO DE SAUDE (CONTRATADO) -; Un. Adm: (049786) E E ULISSES GUIMARAES; De: 04/04/2022 a 07/04/2022	
Substituído: (142251/25) WASHINGTON ALVES DOS SANTOS	
CONTRATO/SEDUC/37337/2022	DE: 04/05/2022
Processo Nº: 1000003953065	
Contratado: (75700/67) CIMARA MURARO, CPF: 914.267.901-04; Cargo/Função: (3506) CONTR. TEMP. FUNCAO PROF. HABILITADO; Ref: B-001; CH: 08H	
Hab.: LICENCIATURA PLENA EM HISTÓRIA; Motivo: LICENCA PARA TRATAMENTO DE SAUDE (CONTRATADO) -; Un. Adm: (014230) E E MARIA ESTHER PERES; De: 23/03/2022 a 05/04/2022	
Substituído: (303514/16) JACSON ALEXSSANDRO GUERRA	
CONTRATO/SEDUC/37338/2022	DE: 04/05/2022
Processo Nº: 1000003951591	
Contratado: (85080/23) WILSON PEREIRA DA SILVA, CPF: 813.597.211-34; Cargo/Função: (3506) CONTR. TEMP. FUNCAO PROF. HABILITADO; Ref: B-001; CH: 08H	
Hab.: LICENCIATURA PLENA EM MATEMATICA; Motivo: LICENCA A GESTANTE (CONTRATADO) -; Un. Adm: (158836) E E PAULO FREIRE; De: 31/03/2022 a 28/07/2022	
Substituído: (220843/29) LUZILENE RODRIGUES CAMPOS	
CONTRATO/SEDUC/37339/2022	DE: 04/05/2022
Processo Nº: 1000003953148	
Contratado: (88879/27) MILRIA LIMA FREIRE, CPF: 434.657.907-82; Cargo/Função: (3506) CONTR. TEMP. FUNCAO PROF. HABILITADO; Ref: B-001; CH: 12H	
Hab.: LICENCIATURA PLENA EM MATEMATICA; Motivo: LICENCA PARA TRATAMENTO DE SAUDE (CONTRATADO) -; Un. Adm: (038598) E E IGNACIO SCHEVINSKI FILHO; De: 04/04/2022 a 15/04/2022	
Substituído: (278580/17) JANAINA SENA FERREIRA	
CONTRATO/SEDUC/37340/2022	DE: 04/05/2022
Processo Nº: 1000003953537	
Contratado: (89410/76) GISELE TOCHETTO, CPF: 958.751.230-87; Cargo/Função: (3506) CONTR. TEMP. FUNCAO PROF. HABILITADO; Ref: B-001; CH: 12H	
Hab.: LICENCIATURA PLENA EM QUIMICA; Motivo: LICENCA PARA TRATAMENTO DE SAUDE (CONTRATADO) -; Un. Adm: (120936) E E ANDRE ANTONIO MAGGI; De: 11/04/2022 a 25/04/2022	
Substituído: (131617/65) IVONEIDE DIAS DA PAZ	
CONTRATO/SEDUC/37341/2022	DE: 04/05/2022
Processo Nº: 1000003953094	
Contratado: (105398/63) ROSILE PERIN SCHAFRANSKI KAEFER, CPF: 567.152.001-06; Cargo/Função: (3506) CONTR. TEMP. FUNCAO PROF. HABILITADO; Ref: B-001; CH: 12H	
Hab.: LICENCIATURA PLENA EM CIENCIAS BIOLOGICAS; Motivo: LICENCA PARA TRATAMENTO DE SAUDE (EFETIVO) -; Un. Adm: (013242) E E NILZA DE OLIVEIRA PIPINO; De: 28/03/2022 a 26/04/2022	
Substituído: (89583/9) ADALGISA BELLAVER	
CONTRATO/SEDUC/37342/2022	DE: 04/05/2022
Processo Nº: 1000003953910	
Contratado: (107729/52) LUANA KELY BENEVIDES, CPF: 702.996.761-53; Cargo/Função: (3506) CONTR. TEMP. FUNCAO PROF. HABILITADO; Ref: B-001; CH: 12H	
Hab.: LICENCIATURA PLENA EM MATEMATICA; Motivo: LICENCA PARA TRATAMENTO DE SAUDE EM PESSOA DA FAMILIA -; Un. Adm: (011940) E E JOSE LEITE DE MORAES; De: 22/03/2022 a 20/05/2022	
Substituído: (111077/3) ANDERSON MARCOS PIFFER	
CONTRATO/SEDUC/37343/2022	DE: 04/05/2022
Processo Nº: 1000003952034	
Contratado: (108398/36) LEONICE DA CRUZ BARBOSA, CPF: 946.575.991-00; Cargo/Função: (3506) CONTR. TEMP. FUNCAO PROF. HABILITADO; Ref: B-001; CH: 20H	
Hab.: LICENCIATURA PLENA EM LETRAS/PORTUGUES/INGLÊS; Motivo: FERIAS -; Un. Adm: (013102) E E MIL TIRADENTES 1o TEN C HEN PASCH SCHEIFER; De: 08/04/2022 a 07/05/2022	
Substituído: (37343/6) TANIA NOGUEIRA DE SALLES	
CONTRATO/SEDUC/37344/2022	DE: 04/05/2022
Processo Nº: 1000003953011	
Contratado: (111052/4) ZULMIRA DIAS CARDOSO, CPF: 522.611.311-00; Cargo/Função: (3476) APOIO ADM. EDUCACIONAL-ELEMENTAR; Ref: A-001; CH: 30H	

Hab.: ENSINO FUNDAMENTAL COMPLETO; Motivo: LICENCA PARA TRATAMENTO DE SAUDE (EFETIVO) -; Un. Adm: (010880) E E DANIEL MARTINS MOURA; De: 08/04/2022 a 07/05/2022	
Substituído: (241489/1) BRUNO DO PRADO ALEXANDRE	
CONTRATO/SEDUC/37345/2022	DE: 04/05/2022
Processo Nº: 1000003951902	
Contratado: (112822/57) MARIA HELENA RODRIGUES DE MORAES SANTOS, CPF: 319.821.298-75; Cargo/Função: (3506) CONTR. TEMP. FUNCAO PROF. HABILITADO; Ref: B-001; CH: 08H	
Hab.: LICENCIATURA PLENA EM GEOGRAFIA; Motivo: LICENCA PARA TRATAMENTO DE SAUDE (EFETIVO) -; Un. Adm: (192139) E E PROF STELA MARIS VALERIANO DA SILVA; De: 08/04/2022 a 23/05/2022	
Substituído: (84542/1) EVALDIRENE APARECIDA DE FREITAS	
CONTRATO/SEDUC/37346/2022	DE: 04/05/2022
Processo Nº: 1000003952884	
Contratado: (112822/58) MARIA HELENA RODRIGUES DE MORAES SANTOS, CPF: 319.821.298-75; Cargo/Função: (3506) CONTR. TEMP. FUNCAO PROF. HABILITADO; Ref: B-001; CH: 03H	
Hab.: LICENCIATURA PLENA EM GEOGRAFIA; Motivo: LICENCA PARA TRATAMENTO DE SAUDE (EFETIVO) -; Un. Adm: (010880) E E DANIEL MARTINS MOURA; De: 08/04/2022 a 26/05/2022	
Substituído: (225000/17) CLAUDIA FAUSTINA DOS SANTOS	
CONTRATO/SEDUC/37347/2022	DE: 04/05/2022
Processo Nº: 1000003954118	
Contratado: (114290/49) LUCIA CORREIA DE ALMEIDA MABACO, CPF: 878.141.021-20; Cargo/Função: (3506) CONTR. TEMP. FUNCAO PROF. HABILITADO; Ref: B-001; CH: 20H	
Hab.: LICENCIATURA PLENA EM GEOGRAFIA; Motivo: LICENCA PARA TRATAMENTO DE SAUDE (EFETIVO) -; Un. Adm: (076201) E E PROF JOAO CRISOSTOMO DE FIGUEIREDO; De: 22/03/2022 a 19/07/2022	
Substituído: (45162/2) JOAO MAURICIO LEITE BIANCHI	
CONTRATO/SEDUC/37348/2022	DE: 04/05/2022
Processo Nº: 1000003953903	
Contratado: (115234/51) FERNANDO DOMINGOS DE ARAUJO, CPF: 441.897.371-00; Cargo/Função: (3506) CONTR. TEMP. FUNCAO PROF. HABILITADO; Ref: B-001; CH: 04H	
Hab.: LICENCIATURA PLENA EM MATEMATICA; Motivo: LICENCA PARA TRATAMENTO DE SAUDE EM PESSOA DA FAMILIA -; Un. Adm: (011940) E E JOSE LEITE DE MORAES; De: 22/03/2022 a 20/05/2022	
Substituído: (111077/2) ANDERSON MARCOS PIFFER	
CONTRATO/SEDUC/37349/2022	DE: 04/05/2022
Processo Nº: 1000003953975	
Contratado: (116407/45) INEZ CRISTINA DE OLIVEIRA, CPF: 630.611.801-25; Cargo/Função: (3506) CONTR. TEMP. FUNCAO PROF. HABILITADO; Ref: B-001; CH: 20H	
Hab.: LICENCIATURA PLENA EM LETRAS/PORTUGUES/INGLÊS; Motivo: LICENCA PARA TRATAMENTO DE SAUDE (EFETIVO) -; Un. Adm: (010430) E E ALINA DO NASCIMENTO TOCANTINS; De: 25/02/2022 a 24/05/2022	
Substituído: (45089/1) SONIA DALLA VALLE	
CONTRATO/SEDUC/37350/2022	DE: 04/05/2022
Processo Nº: 1000003951929	
Contratado: (117253/53) ALANE DALLABRIDA ALMEIDA DE CAMPOS, CPF: 002.632.011-80; Cargo/Função: (3506) CONTR. TEMP. FUNCAO PROF. HABILITADO; Ref: B-001; CH: 06H	
Hab.: LICENCIATURA PLENA EM CIENCIAS BIOLOGICAS; Motivo: LICENCA PARA TRATAMENTO DE SAUDE (EFETIVO) -; Un. Adm: (198226) E E MARCIO SCHABATT SOUZA; De: 24/03/2022 a 22/04/2022	
Substituído: (106505/25) ROGERIO LEITE MURJI	
CONTRATO/SEDUC/37351/2022	DE: 04/05/2022
Processo Nº: 1000003953147	
Contratado: (118540/28) SAMARA MARIA DE MELO MOURA CUNHA, CPF: 941.329.411-91; Cargo/Função: (3506) CONTR. TEMP. FUNCAO PROF. HABILITADO; Ref: B-001; CH: 12H	
Hab.: LICENCIATURA PLENA EM LETRAS/PORTUGUES/ESPANHOL; Motivo: LICENCA PARA TRATAMENTO DE SAUDE (CONTRATADO) -; Un. Adm: (148113) E E CREMILDA DE OLIVEIRA VIANA; De: 04/04/2022 a 13/04/2022	
Substituído: (45381/8) ELEN LUCI INES DUSO SILVA	
CONTRATO/SEDUC/37352/2022	DE: 04/05/2022
Processo Nº: 1000003954075	
Contratado: (120946/45) CELI ALVES MOREIRA CASALLI, CPF: 798.169.409-49; Cargo/Função: (3506) CONTR. TEMP. FUNCAO PROF. HABILITADO; Ref: B-001; CH: 16H	
Hab.: LICENCIATURA PLENA EM HISTÓRIA; Motivo: LICENCA GESTANTE (SERVIDORA EFETIVA) -; Un. Adm: (016381) E E ANTONIO OMETTO; De: 04/03/2022 a 30/08/2022	
Substituído: (263918/2) ALINE DENARDI ANTONIASSI	
CONTRATO/SEDUC/37353/2022	DE: 04/05/2022
Processo Nº: 1000003953598	
Contratado: (123038/34) JOSE LUCIO PEREIRA DA SILVA, CPF: 141.589.731-04; Cargo/Função: (3506) CONTR. TEMP. FUNCAO PROF. HABILITADO; Ref: B-001; CH: 06H	
Hab.: LICENCIATURA PLENA EM MATEMATICA; Motivo: LICENCA PREMIO - GOZO -; Un. Adm: (011231) E E DOM AQUINO CORREA; De: 08/04/2022 a 07/05/2022	
Substituído: (89832/19) JOAO NETO DA SILVA	
CONTRATO/SEDUC/37354/2022	DE: 04/05/2022
Processo Nº: 1000003953123	
Contratado: (125559/8) NELCIMAR SILVA DO NASCIMENTO, CPF: 588.377.522-53; Cargo/Função: (3506) CONTR. TEMP. FUNCAO PROF. HABILITADO; Ref: B-001; CH: 20H	
Hab.: LICENCIATURA PLENA EM PEDAGOGIA; Motivo: LICENCA PARA TRATAMENTO DE SAUDE (CONTRATADO) -; Un. Adm: (014940) E E DOM VUNIBALDO; De: 24/03/2022 a 22/04/2022	
Substituído: (214687/34) JUCELIA FREITAS DA SILVA	
CONTRATO/SEDUC/37355/2022	DE: 04/05/2022
Processo Nº: 1000003953900	
Contratado: (128336/53) ROSIMEIRE DE CARVALHO SILVA, CPF:	

825.698.431-72;Cargo/Função: (3506) CONTR.TEMP.FUNCAO PROF.
HABILITADO;Ref:B-001;CH: 16H
Hab.:LICENCIATURA PLENA EM MATEMATICA;Motivo:LICENCA PARA TRATAMENTO DE SAUDE EM PESSOA DA FAMILIA -;Un. Adm:(011940) E E JOSE LEITE DE MORAES;De: 22/03/2022 a 20/05/2022
Substituído: (111077/2) ANDERSON MARCOS PIFFER

CONTRATO/SEDUC/37356/2022 DE: 04/05/2022
Processo Nº: 1000003953929
Contratado: (129903/14) CLAUDETE CONSTANTINA DE ARRUDA,CPF: 823.318.391-15;Cargo/Função: (3506) CONTR.TEMP.FUNCAO PROF.
HABILITADO;Ref:B-001;CH: 13H
Hab.:LICENCIATURA PLENA EM LETRAS/PORTUGUES/ESPANHOL;Motivo:LICENCA PARA TRATAMENTO DE SAUDE (EFETIVO) -;Un. Adm:(015474) E E PROF MARINES FATIMA DE SA TEIXEIRA;De: 31/03/2022 a 26/09/2022
Substituído: (66505/21) CELIA REGINA PAGGI MELGAREJO BERLANDA

CONTRATO/SEDUC/37357/2022 DE: 04/05/2022
Processo Nº: 1000003951175
Contratado: (130209/62) KAIRA PINHEIRO COSTA DOS SANTOS,CPF: 014.956.031-13;Cargo/Função: (3506) CONTR.TEMP.FUNCAO PROF.
HABILITADO;Ref:B-001;CH: 05H
Hab.:LICENCIATURA PLENA EM CIENCIAS BIOLOGICAS;Motivo:LICENCA PARA TRATAMENTO DE SAUDE (EFETIVO) -;Un. Adm:(015172) E E COUTO MAGALHAES;De: 21/03/2022 a 19/05/2022
Substituído: (121416/16) JEANNY GOMES CAIXETA

CONTRATO/SEDUC/37358/2022 DE: 04/05/2022
Processo Nº: 1000003953579
Contratado: (131010/20) ADELINA IKUIETAGA,CPF: 016.521.861-40;Cargo/Função: (3506) CONTR.TEMP.FUNCAO PROF. HABILITADO;Ref:A-001;CH: 10H
Hab.:MAGISTÉRIO;Motivo:LICENCA PARA TRATAMENTO DE SAUDE (EFETIVO) -;Un. Adm:(011479) E E SAGRADO CORACA DE JESUS;De: 09/02/2022 a 07/08/2022
Substituído: (85923/2) MAURICIO KURUGUOGUE EMAGUDA

CONTRATO/SEDUC/37359/2022 DE: 04/05/2022
Processo Nº: 1000003951987
Contratado: (132110/2) ODILIA DE SOUZA FRANCA,CPF: 883.450.091-15;Cargo/Função: (3476) APOIO ADM. EDUCACIONAL-ELEMENTAR;Ref:A-001;CH: 30H
Hab.:ENSINO FUNDAMENTAL COMPLETO;Motivo:LICENCA PARA TRATAMENTO DE SAUDE (EFETIVO) -;Un. Adm:(011690) E E FREI AMBROSIO;De: 15/03/2022 a 13/04/2022
Substituído: (227314/1) DONIZETE APARECIDA DE OLIVEIRA GONCALVES

CONTRATO/SEDUC/37360/2022 DE: 04/05/2022
Processo Nº: 1000003951915
Contratado: (133121/38) ELENIER ZUZA DOS SANTOS,CPF: 870.912.671-68;Cargo/Função: (3506) CONTR.TEMP.FUNCAO PROF. HABILITADO;Ref:B-001;CH: 08H
Hab.:LICENCIATURA PLENA EM LETRAS/PORTUGUES/INGLÊS;Motivo:AFASTAMENTO PARA EXERCÍCIO DE MANDATO ELETIVO S/ ONUS -;Un. Adm:(014559) E E DR GUILHERME FREITAS ABREU LIMA;De: 01/04/2022 a 16/12/2022
Substituído: (214041/2) JOSIAS DE CARVALHO

CONTRATO/SEDUC/37361/2022 DE: 04/05/2022
Processo Nº: 1000003952864
Contratado: (133290/41) VINICIUS COLTRO BEZERRA COSTA,CPF: 324.442.798-75;Cargo/Função: (3506) CONTR.TEMP.FUNCAO PROF.
HABILITADO;Ref:B-001;CH: 01H
Hab.:LICENCIATURA PLENA EM EDUCAÇÃO FISICA;Motivo:DEDICACAO EXCLUSIVA (DIRETOR) -;Un. Adm:(014966) E E SANTO ANTONIO DE PADUA;De: 05/04/2022 a 16/12/2022
Substituído: (70746/27) MARLY ESTEVAO DOS SANTOS

CONTRATO/SEDUC/37362/2022 DE: 04/05/2022
Processo Nº: 1000003951935
Contratado: (134818/48) LÍLIA ADRIANA LANCANOVA,CPF: 046.471.009-01;Cargo/Função: (3506) CONTR.TEMP.FUNCAO PROF. HABILITADO;Ref:B-001;CH: 06H
Hab.:LICENCIATURA PLENA EM CIENCIAS BIOLOGICAS;Motivo:LICENCA PARA TRATAMENTO DE SAUDE (EFETIVO) -;Un. Adm:(198226) E E MARCIO SCHABATT SOUZA;De: 24/03/2022 a 22/04/2022
Substituído: (106505/25) ROGERIO LEITE MURJI

CONTRATO/SEDUC/37363/2022 DE: 04/05/2022
Processo Nº: 1000003952516
Contratado: (135242/18) ANTONIA PEREIRA VIRGOLINO,CPF: 962.081.981-00;Cargo/Função: (3476) APOIO ADM. EDUCACIONAL-ELEMENTAR;Ref:A-001;CH: 30H
Hab.:ENSINO FUNDAMENTAL COMPLETO;Motivo:LICENCA POR MOTIVO DE CASAMENTO -;Un. Adm:(014222) E E ELIAS BENTO;De: 11/03/2022 a 18/03/2022
Substituído: (227573/1) ANA CLAUDIA BARBOSA DA SILVA

CONTRATO/SEDUC/37364/2022 DE: 04/05/2022
Processo Nº: 1000003951060
Contratado: (137905/20) JULIE CRISTINA DOS REIS,CPF: 495.382.501-25;Cargo/Função: (3506) CONTR.TEMP.FUNCAO PROF. HABILITADO;Ref:B-001;CH: 20H
Hab.:LICENCIATURA PLENA EM PEDAGOGIA;Motivo:LICENCA PARA TRATAMENTO DE SAUDE (EFETIVO) -;Un. Adm:(012319) E E DEP MILTON FIGUEIREDO;De: 19/03/2022 a 02/04/2022
Substituído: (135588/9) KELLY CRISTINA SILVA ARAUJO

CONTRATO/SEDUC/37365/2022 DE: 04/05/2022
Processo Nº: 1000003954388
Contratado: (141015/36) ELOIDE APARECIDA CARVALHO,CPF: 846.066.901-78;Cargo/Função: (3506) CONTR.TEMP.FUNCAO PROF.
HABILITADO;Ref:B-001;CH: 10H
Hab.:LICENCIATURA PLENA EM HISTÓRIA;Motivo:LICENCA PARA TRATAMENTO DE SAUDE (EFETIVO) -;Un. Adm:(016020) E E PROF JOAO BATISTA;De: 23/03/2022 a 29/03/2022
Substituído: (310758/1) KELLY CRISTHIANE SILVA

CONTRATO/SEDUC/37366/2022 DE: 04/05/2022
Processo Nº: 1000003954389
Contratado: (141015/37) ELOIDE APARECIDA CARVALHO,CPF: 846.066.901-78;Cargo/Função: (3506) CONTR.TEMP.FUNCAO PROF.
HABILITADO;Ref:B-001;CH: 10H
Hab.:LICENCIATURA PLENA EM HISTÓRIA;Motivo:LICENCA PARA TRATAMENTO DE SAUDE (EFETIVO) -;Un. Adm:(016020) E E PROF JOAO BATISTA;De: 30/03/2022 a

13/04/2022
Substituído: (310758/1) KELLY CRISTHIANE SILVA

CONTRATO/SEDUC/37367/2022 DE: 04/05/2022
Processo Nº: 1000003951735
Contratado: (141471/22) ROSELANE SALVATERRA DE ASSUNCAO,CPF: 010.225.461-39;Cargo/Função: (3476) APOIO ADM. EDUCACIONAL-ELEMENTAR;Ref:A-001;CH: 30H
Hab.:ENSINO FUNDAMENTAL COMPLETO;Motivo:LICENCA PARA TRATAMENTO DE SAUDE (CONTRATADO) -;Un. Adm:(016314) E E 13 DE MAIO;De: 18/03/2022 a 24/03/2022
Substituído: (87366/1) ANA MARCIA MARQUES DA SILVA

CONTRATO/SEDUC/37368/2022 DE: 04/05/2022
Processo Nº: 1000003951933
Contratado: (141790/19) FERNANDA MOMOLI,CPF: 058.587.529-42;Cargo/Função: (3506) CONTR.TEMP.FUNCAO PROF. HABILITADO;Ref:B-001;CH: 04H
Hab.:LICENCIATURA PLENA EM CIENCIAS BIOLOGICAS;Motivo:LICENCA PARA TRATAMENTO DE SAUDE (EFETIVO) -;Un. Adm:(198226) E E MARCIO SCHABATT SOUZA;De: 24/03/2022 a 22/04/2022
Substituído: (106505/25) ROGERIO LEITE MURJI

CONTRATO/SEDUC/37369/2022 DE: 04/05/2022
Processo Nº: 1000003954448
Contratado: (141798/55) DANILO MUNIZ OLIVEIRA,CPF: 016.589.931-01;Cargo/Função: (3506) CONTR.TEMP.FUNCAO PROF. HABILITADO;Ref:B-001;CH: 20H
Hab.:LICENCIATURA PLENA EM LETRAS/PORTUGUES/INGLÊS;Motivo:DEDICACAO EXCLUSIVA (DIRETOR) -;Un. Adm:(023329) E E MALIK DIDIER NAMER ZAHAFI;De: 07/02/2022 a 16/12/2022
Substituído: (290180/1) WAKSON YAGO SILVA CHAGAS

CONTRATO/SEDUC/37370/2022 DE: 04/05/2022
Processo Nº: 1000003954245
Contratado: (142257/25) LUCIANI LOJOR DA COSTA AGUIAR,CPF: 689.979.061-00;Cargo/Função: (3468) TECNICO ADMINISTRATIVO EDUCACIONAL;Ref:A-001;CH: 30H
Hab.:ENSINO MEDIO;Motivo:FERIAS -;Un. Adm:(117595) E E PE FIRMO PINTO DUARTE FILHO;De: 27/04/2022 a 26/05/2022
Substituído: (5415/1) JOILSON ANGELO BOAVENTURA

CONTRATO/SEDUC/37371/2022 DE: 04/05/2022
Processo Nº: 1000003950922
Contratado: (143126/24) IRISMAR DE SOUSA DA SILVA,CPF: 984.937.363-68;Cargo/Função: (3506) CONTR.TEMP.FUNCAO PROF. HABILITADO;Ref:B-001;CH: 20H
Hab.:LICENCIATURA PLENA EM QUIMICA;Motivo:LICENCA PARA TRATAMENTO DE SAUDE EM PESSOA DA FAMILIA -;Un. Adm:(016403) E E BAIRRO UNIAO;De: 15/03/2022 a 05/04/2022
Substituído: (136560/41) CAMILA GABRIELA VIEIRA DOS SANTOS

CONTRATO/SEDUC/37372/2022 DE: 04/05/2022
Processo Nº: 1000003951708
Contratado: (144567/19) RITA BENEDITA MARQUES,CPF: 020.328.341-46;Cargo/Função: (3476) APOIO ADM. EDUCACIONAL-ELEMENTAR;Ref:A-001;CH: 30H
Hab.:ENSINO FUNDAMENTAL COMPLETO;Motivo:DESIGNAÇÃO/REGIME DE COLABORAÇÃO (ESTADO/MUNICIPIO) -;Un. Adm:(012700) E E EUCARIS NUNES DA CUNHA MORAES;De: 22/04/2022 a 16/12/2022
Substituído: (131332/2) BENEDITA LOADIL SOUZA DA SILVA

CONTRATO/SEDUC/37373/2022 DE: 04/05/2022
Processo Nº: 1000003954129
Contratado: (144629/57) SIRLEY MENDES DE OLIVEIRA,CPF: 968.659.891-04;Cargo/Função: (3506) CONTR.TEMP.FUNCAO PROF.
HABILITADO;Ref:B-001;CH: 15H
Hab.:LICENCIATURA PLENA EM GEOGRAFIA;Motivo:CEDENCIA PARA OUTRO ORGAO OU PODER - COM ONUS C/ RESSARC -;Un. Adm:(016349) E E GUARANTA;De: 07/02/2022 a 16/12/2022
Substituído: (78284/15) LOURIVAL FRANCISCO DOS REIS

CONTRATO/SEDUC/37374/2022 DE: 04/05/2022
Processo Nº: 1000003951320
Contratado: (144878/8) DANILLO DIEGO ROMAO BARROS,CPF: 012.960.051-27;Cargo/Função: (3476) APOIO ADM. EDUCACIONAL-ELEMENTAR;Ref:A-001;CH: 30H
Hab.:ENSINO MEDIO;Motivo:FERIAS -;Un. Adm:(014150) E E SANTA TEREZINHA;De: 01/04/2022 a 30/04/2022
Substituído: (31564/1) JUVENIL FRANCISCO DA LUZ

CONTRATO/SEDUC/37375/2022 DE: 04/05/2022
Processo Nº: 1000003952922
Contratado: (145051/51) LEIDMAR ALVES DOS SANTOS,CPF: 008.404.341-54;Cargo/Função: (3506) CONTR.TEMP.FUNCAO PROF.
HABILITADO;Ref:B-001;CH: 04H
Hab.:LICENCIATURA PLENA EM MATEMATICA;Motivo:LICENCA PARA TRATAMENTO DE SAUDE (EFETIVO) -;Un. Adm:(014966) E E SANTO ANTONIO DE PADUA;De: 05/04/2022 a 01/05/2022
Substituído: (23113/32) OTAVIO JOSE CARDOSO

CONTRATO/SEDUC/37376/2022 DE: 04/05/2022
Processo Nº: 1000003954260
Contratado: (145083/11) ELCILENE DE ARAUJO TEIXEIRA,CPF: 006.842.971-16;Cargo/Função: (3506) CONTR.TEMP.FUNCAO PROF.
HABILITADO;Ref:B-001;CH: 02H
Hab.:LICENCIATURA PLENA EM CIENCIAS BIOLOGICAS;Motivo:LICENCA PARA TRATAMENTO DE SAUDE (CONTRATADO) -;Un. Adm:(069400) E E RAINHA DA PAZ;De: 01/04/2022 a 01/05/2022
Substituído: (89480/3) ANGELICA OLIONI DOS SANTOS

CONTRATO/SEDUC/37377/2022 DE: 04/05/2022
Processo Nº: 1000003951729
Contratado: (200461/55) ERICA PATRICIA DA SILVA,CPF: 858.204.401-10;Cargo/Função: (3506) CONTR.TEMP.FUNCAO PROF. HABILITADO;Ref:B-001;CH: 12H
Hab.:LICENCIATURA PLENA EM CIENCIAS BIOLOGICAS;Motivo:LICENCA PARA TRATAMENTO DE SAUDE (EFETIVO) -;Un. Adm:(069558) E E ANGELINA F MAZZUTTI;De: 01/02/2022 a 19/04/2022
Substituído: (222030/12) ELIANDRA GISELI MULLER POHLMANN

CONTRATO/SEDUC/37378/2022 DE: 04/05/2022
Processo Nº: 1000003953915
Contratado: (200614/52) JACINEIDE LISBOA,CPF: 469.255.461-49;Cargo/Função: (3506) CONTR.TEMP.FUNCAO PROF. HABILITADO;Ref:B-001;CH: 10H
Hab.:LICENCIATURA PLENA EM BIOLOGIA;Motivo:LICENCA PARA TRATAMENTO DE SAUDE (EFETIVO) -;Un. Adm:(010880) E E DANIEL MARTINS MOURA;De: 04/04/2022 a 07/04/2022
Substituído: (257968/1) HELEEN CRISTINA SILVA CAMPOS

CONTRATO/SEDUC/37379/2022 DE: 04/05/2022
Processo Nº: 1000003952787
Contratado: (200614/53) JACINEIDE LISBOA,CPF: 469.255.461-49;Cargo/Função: (3506) CONTR.TEMP.FUNCAO PROF. HABILITADO;Ref:B-001;CH: 16H
Hab.:LICENCIATURA PLENA EM BIOLOGIA;Motivo:LICENCA PREMIO - GOZO -;Un. Adm:(010995) E E MAJ OTAVIO PITALUGA;De: 26/04/2022 a 06/05/2022
Substituído: (108435/18) LUZINES NOVAIS DE ALMEIDA

CONTRATO/SEDUC/37380/2022 DE: 04/05/2022
Processo Nº: 1000003951191
Contratado: (200881/20) CLEUSA PEREIRA LOBATO,CPF: 535.070.611-04;Cargo/Função: (3476) APOIO ADM. EDUCACIONAL-ELEMENTAR;Ref:A-001;CH: 30H
Hab.:ENSINO FUNDAMENTAL COMPLETO;Motivo:LICENCA PARA TRATAMENTO DE SAUDE (CONTRATADO) -;Un. Adm:(011339) E E IR DIVA PIMENTEL;De: 06/04/2022 a 27/04/2022
Substituído: (85779/1) MARIA JOSE ALVES DOS SANTOS

CONTRATO/SEDUC/37381/2022 DE: 04/05/2022
Processo Nº: 1000003951253
Contratado: (201614/36) LEIDIANY DA COSTA SANTIAGO,CPF: 008.820.011-67;Cargo/Função: (3506) CONTR.TEMP.FUNCAO PROF. HABILITADO;Ref:B-001;CH: 02H
Hab.:LICENCIATURA PLENA EM EDUCAÇÃO FISICA;Motivo:LICENCA PARA TRATAMENTO DE SAUDE (EFETIVO) -;Un. Adm:(012122) E E PROF JERCY JACOB;De: 01/04/2022 a 17/04/2022
Substituído: (234577/2) ROSIMARI FACCO FERRAZ DE AGUIAR

CONTRATO/SEDUC/37382/2022 DE: 04/05/2022
Processo Nº: 1000003954412
Contratado: (201765/35) SIRLEIDE CARVALHO DA ROSA,CPF: 411.920.601-72;Cargo/Função: (3506) CONTR.TEMP.FUNCAO PROF. HABILITADO;Ref:B-001;CH: 20H
Hab.:LICENCIATURA PLENA EM LETRAS/PORTUGUES/ESPANHOL;Motivo:LICENCA PARA TRATAMENTO DE SAUDE EM PESSOA DA FAMILIA -;Un. Adm:(009520) E E ANDRE AVELINO RIBEIRO;De: 06/04/2022 a 15/05/2022
Substituído: (84434/1) ILMA MOREIRA DA SILVA

CONTRATO/SEDUC/37383/2022 DE: 04/05/2022
Processo Nº: 1000003952872
Contratado: (201950/25) VALDICLEIA LOPES BOAVENTURA,CPF: 966.497.711-04;Cargo/Função: (3506) CONTR.TEMP.FUNCAO PROF. HABILITADO;Ref:B-001;CH: 06H
Hab.:LICENCIATURA PLENA EM LETRAS/PORTUGUES;Motivo:LICENCA PARA TRATAMENTO DE SAUDE (EFETIVO) -;Un. Adm:(012955) E E DR ITRYO CORREA;De: 13/04/2022 a 27/04/2022
Substituído: (139605/19) OLIVIA APARECIDA GOMES FRANCA CHRISTEL

CONTRATO/SEDUC/37384/2022 DE: 04/05/2022
Processo Nº: 1000003951590
Contratado: (205259/18) JOELSON DE OLIVEIRA,CPF: 727.564.971-34;Cargo/Função: (3506) CONTR.TEMP.FUNCAO PROF. HABILITADO;Ref:B-001;CH: 20H
Hab.:LICENCIATURA PLENA EM LETRAS/PORTUGUES/LITERATURAS;Motivo:LICENCA PARA TRATAMENTO DE SAUDE (EFETIVO) -;Un. Adm:(009440) E E LEOVEGILDO DE MELO;De: 07/02/2022 a 10/03/2022
Substituído: (223936/3) SEULINE ASSUNCAO SOUZA DOMINGUES DA SILVA

CONTRATO/SEDUC/37385/2022 DE: 04/05/2022
Processo Nº: 1000003953509
Contratado: (205938/22) NEUZA DUARTE,CPF: 514.817.581-87;Cargo/Função: (3506) CONTR.TEMP.FUNCAO PROF. HABILITADO;Ref:B-001;CH: 11H
Hab.:LICENCIATURA PLENA EM HISTÓRIA;Motivo:DEDICACAO EXCLUSIVA (COORDENADOR PEDAGOGICO) -;Un. Adm:(015601) E E CECILIA MEIRELES;De: 08/03/2022 a 16/12/2022
Substituído: (288798/1) VINICIUS BONAFIN STOQUI

CONTRATO/SEDUC/37386/2022 DE: 04/05/2022
Processo Nº: 1000003952669
Contratado: (206082/31) MARLENE ALVES DE DEUS OLIVEIRA,CPF: 855.492.901-20;Cargo/Função: (3506) CONTR.TEMP.FUNCAO PROF. HABILITADO;Ref:A-001;CH: 20H
Hab.:MAGISTÉRIO;Motivo:DEDICACAO EXCLUSIVA (COORDENADOR PEDAGOGICO) -;Un. Adm:(013099) E E VALE DO GUAPORE;De: 13/04/2022 a 16/12/2022
Substituído: (290161/1) GILMARA LIGIA RAMOS GERALDES

CONTRATO/SEDUC/37387/2022 DE: 04/05/2022
Processo Nº: 1000003954060
Contratado: (206187/107) FATIMA GUTIERREZ DA SILVA CORREA,CPF: 004.032.891-06;Cargo/Função: (3506) CONTR.TEMP.FUNCAO PROF. HABILITADO;Ref:B-001;CH: 04H
Hab.:LICENCIATURA PLENA EM CIENCIAS BIOLOGICAS;Motivo:LICENCA PARA TRATAMENTO DE SAUDE (EFETIVO) -;Un. Adm:(154687) E E MARIA EDUARDA PEREIRA SOLDERA;De: 07/03/2022 a 04/06/2022
Substituído: (25678/53) SILVANA PRETEL DE FREITAS

CONTRATO/SEDUC/37388/2022 DE: 04/05/2022
Processo Nº: 1000003952464
Contratado: (207847/22) ADRIANA FERRAZ DA COSTA IZIDORIO,CPF: 014.743.531-50;Cargo/Função: (3506) CONTR.TEMP.FUNCAO PROF. HABILITADO;Ref:B-001;CH: 20H
Hab.:LICENCIATURA PLENA EM NORMAL SUPERIOR;Motivo:LICENCA A GESTANTE (CONTRATADO) -;Un. Adm:(014966) E E SANTO ANTONIO DE PADUA;De: 04/04/2022 a 01/08/2022
Substituído: (66846/15) SILLENE SILVA FREITAS FLORENTINO

CONTRATO/SEDUC/37389/2022 DE: 04/05/2022
Processo Nº: 1000003954444
Contratado: (207938/38) CIRENE GODINHO MINIGUINI,CPF:

503.199.491-68;Cargo/Função: (3506) CONTR.TEMP.FUNCAO PROF. HABILITADO;Ref:B-001;CH: 10H
Hab.:LICENCIATURA PLENA EM LETRAS/PORTUGUES/INGLÊS;Motivo:LICENCA PARA TRATAMENTO DE SAUDE (EFETIVO) -;Un. Adm:(091448) E E PROF EDELI MANTOVANI;De: 24/03/2022 a 18/04/2022
Substituído: (111298/24) MARCIA OENING

CONTRATO/SEDUC/37390/2022 DE: 04/05/2022
Processo Nº: 1000003951886
Contratado: (209474/35) ETELMAR GONCALVES DA CRUZ,CPF: 841.980.281-68;Cargo/Função: (3506) CONTR.TEMP.FUNCAO PROF. HABILITADO;Ref:B-001;CH: 12H
Hab.:LICENCIATURA PLENA EM LETRAS/PORTUGUES/INGLÊS;Motivo:LICENCA PARA TRATAMENTO DE SAUDE (EFETIVO) -;Un. Adm:(016047) E E JOAO MONTEIRO SOBRINHO;De: 14/03/2022 a 28/03/2022
Substituído: (260600/5) RITA DE CASSIA SANTOS COELHO

CONTRATO/SEDUC/37391/2022 DE: 04/05/2022
Processo Nº: 1000003951756
Contratado: (210056/50) VANCLEIA BISPO GONCALVES,CPF: 873.359.561-53;Cargo/Função: (3506) CONTR.TEMP.FUNCAO PROF. HABILITADO;Ref:B-001;CH: 16H
Hab.:LICENCIATURA PLENA EM MATEMATICA;Motivo:LICENCA PARA TRATAMENTO DE SAUDE (EFETIVO) -;Un. Adm:(01215) E E SAO PEDRO APOSTOLO;De: 30/03/2022 a 19/05/2022
Substituído: (268284/12) RAFAEL DE SOUZA PARRALES

CONTRATO/SEDUC/37392/2022 DE: 04/05/2022
Processo Nº: 1000003951801
Contratado: (210156/22) ROSELI NUNES DOS SANTOS,CPF: 032.471.081-06;Cargo/Função: (3476) APOIO ADM. EDUCACIONAL-ELEMENTAR;Ref:A-001;CH: 30H
Hab.:ENSINO FUNDAMENTAL COMPLETO;Motivo:LICENCA PARA TRATAMENTO DE SAUDE (EFETIVO) -;Un. Adm:(038563) E E JARDIM DAS FLORES;De: 29/03/2022 a 27/05/2022
Substituído: (227487/1) MARCELA FRIZEIRA PORTO

CONTRATO/SEDUC/37393/2022 DE: 04/05/2022
Processo Nº: 1000003954449
Contratado: (210265/31) JADENILZA CONCEICAO COSTA SOUSA,CPF: 956.858.801-97;Cargo/Função: (3506) CONTR.TEMP.FUNCAO PROF. HABILITADO;Ref:B-001;CH: 01H
Hab.:LICENCIATURA PLENA EM ARTES VISUAIS;Motivo:LICENCA PARA TRATAMENTO DE INTERESSE PARTICULAR -;Un. Adm:(091448) E E PROF EDELI MANTOVANI;De: 01/04/2022 a 16/12/2022
Substituído: (142889/6) MARTA PROENÇA

CONTRATO/SEDUC/37394/2022 DE: 04/05/2022
Processo Nº: 1000003952657
Contratado: (210387/33) SIRLEI SOARES LEITE SMANHOTO,CPF: 474.086.501-72;Cargo/Função: (3506) CONTR.TEMP.FUNCAO PROF. HABILITADO;Ref:B-001;CH: 20H
Hab.:LICENCIATURA PLENA EM PEDAGOGIA;Motivo:LICENCA PARA TRATAMENTO DE SAUDE (EFETIVO) -;Un. Adm:(013374) E E MANOEL SOARES CAMPOS;De: 01/04/2022 a 30/04/2022
Substituído: (227103/1) ROSANGELA PERICO HARMEL

CONTRATO/SEDUC/37395/2022 DE: 04/05/2022
Processo Nº: 1000003954338
Contratado: (211344/44) APARECIDA ALVES CABRAL CRUZ,CPF: 990.557.911-72;Cargo/Função: (3506) CONTR.TEMP.FUNCAO PROF. HABILITADO;Ref:B-001;CH: 20H
Hab.:LICENCIATURA PLENA EM PEDAGOGIA;Motivo:LICENCA PREMIO - GOZO -;Un. Adm:(016314) E E 13 DE MAIO;De: 27/04/2022 a 08/07/2022
Substituído: (66367/7) ROZINEI BRUMATI

CONTRATO/SEDUC/37396/2022 DE: 04/05/2022
Processo Nº: 1000003952471
Contratado: (211708/19) LUCILENI TANEIA VIGIDO CRUZ ROCHA,CPF: 100.456.328-04;Cargo/Função: (3506) CONTR.TEMP.FUNCAO PROF. HABILITADO;Ref:B-001;CH: 20H
Hab.:LICENCIATURA PLENA EM PEDAGOGIA;Motivo:LICENCA POR MOTIVO DE CASAMENTO -;Un. Adm:(010910) E E SAO JOSE OPERARIO;De: 08/04/2022 a 14/04/2022
Substituído: (210490/2) SIMONE DA SILVA REIS

CONTRATO/SEDUC/37397/2022 DE: 04/05/2022
Processo Nº: 1000003950799
Contratado: (211855/56) ELISA PEREIRA DE FIGUEIREDO,CPF: 517.394.292-49;Cargo/Função: (3506) CONTR.TEMP.FUNCAO PROF. HABILITADO;Ref:B-001;CH: 01H
Hab.:LICENCIATURA PLENA EM FILOSOFIA;Motivo:LICENCA PARA TRATAMENTO DE SAUDE (EFETIVO) -;Un. Adm:(014575) E E DR ARTHUR ANTUNES MACIEL;De: 19/04/2022 a 25/04/2022
Substituído: (290733/1) INAE NOGUEIRA LEVEL

CONTRATO/SEDUC/37398/2022 DE: 04/05/2022
Processo Nº: 1000003950759
Contratado: (211855/57) ELISA PEREIRA DE FIGUEIREDO,CPF: 517.394.292-49;Cargo/Função: (3506) CONTR.TEMP.FUNCAO PROF. HABILITADO;Ref:B-001;CH: 02H
Hab.:LICENCIATURA PLENA EM FILOSOFIA;Motivo:LICENCA PARA TRATAMENTO DE SAUDE (EFETIVO) -;Un. Adm:(014575) E E DR ARTHUR ANTUNES MACIEL;De: 25/02/2022 a 25/04/2022
Substituído: (290733/1) INAE NOGUEIRA LEVEL

CONTRATO/SEDUC/37399/2022 DE: 04/05/2022
Processo Nº: 1000003953956
Contratado: (212201/34) EDUARDO ABEL ROHLING,CPF: 026.280.701-70;Cargo/Função: (3506) CONTR.TEMP.FUNCAO PROF. HABILITADO;Ref:B-001;CH: 04H
Hab.:LICENCIATURA PLENA EM HISTÓRIA;Motivo:LICENCA PARA TRATAMENTO DE INTERESSE PARTICULAR -;Un. Adm:(091448) E E PROF EDELI MANTOVANI;De: 01/04/2022 a 16/12/2022
Substituído: (233274/10) GERVASIO CEZAR JUNIOR

CONTRATO/SEDUC/37400/2022 DE: 04/05/2022
Processo Nº: 1000003952553

Contratado: (214928/17) CARLINHA DE SOUSA SILVA,CPF: 032.918.811-92;Cargo/Função: (3476) APOIO ADM. EDUCACIONAL-ELEMENTAR;Ref:A-001;CH: 30H
Hab.:ENSINO FUNDAMENTAL COMPLETO;Motivo:LICENCA PARA TRATAMENTO DE SAUDE (EFETIVO) -;Un. Adm:(154032) CEJA GILVAN DE SOUZA;De: 01/02/2022 a 04/06/2022
Substituído: (227803/1) LUCENIR HONORATO DE JESUS

CONTRATO/SEDUC/37401/2022 DE: 04/05/2022
Processo Nº: 1000003954181
Contratado: (216743/27) MARCIA REGINA PIVATO,CPF: 019.671.481-80;Cargo/Função: (3506) CONTR.TEMP.FUNCAO PROF. HABILITADO;Ref:B-001;CH: 05H
Hab.:LICENCIATURA PLENA EM CIENCIAS BIOLOGICAS;Motivo:LICENCA PARA TRATAMENTO DE SAUDE (EFETIVO) -;Un. Adm:(015806) E E JOSE ALVES BEZERRA;De: 11/04/2022 a 08/07/2022
Substituído: (286197/1) JULIANE APARECIDA TUREK

CONTRATO/SEDUC/37402/2022 DE: 04/05/2022
Processo Nº: 1000003954088
Contratado: (212759/47) GIZELE REGINA ADAMI,CPF: 012.115.401-70;Cargo/Função: (3506) CONTR.TEMP.FUNCAO PROF. HABILITADO;Ref:B-001;CH: 15H
Hab.:LICENCIATURA PLENA EM CIENCIAS BIOLOGICAS;Motivo:LICENCA PARA TRATAMENTO DE SAUDE (EFETIVO) -;Un. Adm:(011975) E E PROF ELMAS GATTAZ MONTEIRO;De: 15/02/2022 a 06/03/2022
Substituído: (128819/14) THAMIRIS SILVA NELIO

CONTRATO/SEDUC/37403/2022 DE: 04/05/2022
Processo Nº: 1000003954185
Contratado: (217417/25) ELZA CANDIDA WILKE,CPF: 593.236.041-00;Cargo/Função: (3506) CONTR.TEMP.FUNCAO PROF. HABILITADO;Ref:B-001;CH: 07H
Hab.:LICENCIATURA PLENA EM PEDAGOGIA;Motivo:LICENCA PARA TRATAMENTO DE SAUDE (EFETIVO) -;Un. Adm:(015806) E E JOSE ALVES BEZERRA;De: 11/04/2022 a 08/07/2022
Substituído: (286197/1) JULIANE APARECIDA TUREK

CONTRATO/SEDUC/37404/2022 DE: 04/05/2022
Processo Nº: 1000003953902
Contratado: (218136/54) CLARA ALONSO CONDE,CPF: 361.638.999-20;Cargo/Função: (3506) CONTR.TEMP.FUNCAO PROF. HABILITADO;Ref:B-001;CH: 07H
Hab.:LICENCIATURA PLENA EM ARTE;Motivo:LICENCA PARA TRATAMENTO DE SAUDE (EFETIVO) -;Un. Adm:(015474) E E PROF MARINES FATIMA DE SA TEIXEIRA;De: 31/03/2022 a 26/09/2022
Substituído: (66505/21) CELIA REGINA PAGGI MELGAREJO BERLANDA

CONTRATO/SEDUC/37405/2022 DE: 04/05/2022
Processo Nº: 1000003950964
Contratado: (219721/56) CASSIA FELIX PEREIRA RIBEIRO,CPF: 024.448.541-01;Cargo/Função: (3506) CONTR.TEMP.FUNCAO PROF. HABILITADO;Ref:B-001;CH: 05H
Hab.:LICENCIATURA PLENA EM LETRAS/PORTUGUES/INGLÊS;Motivo:DEDICACAO EXCLUSIVA (COORDENADOR PEDAGOGICO) -;Un. Adm:(013730) E E PROF ALDA GAWLINSKI SCOPEL;De: 18/04/2022 a 16/12/2022
Substituído: (105264/21) ELISANGELA RICCI

CONTRATO/SEDUC/37406/2022 DE: 04/05/2022
Processo Nº: 1000003951779
Contratado: (220782/45) RENATO DIAS DE MORAES,CPF: 993.393.231-49;Cargo/Função: (3506) CONTR.TEMP.FUNCAO PROF. HABILITADO;Ref:B-001;CH: 20H
Hab.:LICENCIATURA PLENA EM CIENCIAS BIOLOGICAS;Motivo:LICENCA PARA TRATAMENTO DE SAUDE (EFETIVO) -;Un. Adm:(011940) E E JOSE LEITE DE MORAES;De: 07/02/2022 a 26/05/2022
Substituído: (59738/7) LOURIZELMA DOS SANTOS SILVA E SOUZA

CONTRATO/SEDUC/37407/2022 DE: 04/05/2022
Processo Nº: 1000003954271
Contratado: (221031/37) SONIA ALMEIDA SANTOS GOMES,CPF: 629.430.141-68;Cargo/Função: (3506) CONTR.TEMP.FUNCAO PROF. HABILITADO;Ref:B-001;CH: 20H
Hab.:LICENCIATURA PLENA EM LETRAS/PORTUGUES/INGLÊS;Motivo:LICENCA PARA TRATAMENTO DE SAUDE (EFETIVO) -;Un. Adm:(076201) E E PROF JOAO CRISOSTOMO DE FIGUEIREDO;De: 28/02/2022 a 28/04/2022
Substituído: (85469/1) IZABEL CRISTINA CAVALCANTI DA CRUZ

CONTRATO/SEDUC/37408/2022 DE: 04/05/2022
Processo Nº: 1000003951296
Contratado: (221122/23) REGIANE BARROS DOS SANTOS,CPF: 009.208.141-07;Cargo/Função: (3506) CONTR.TEMP.FUNCAO PROF. HABILITADO;Ref:B-001;CH: 06H
Hab.:LICENCIATURA PLENA EM PEDAGOGIA;Motivo:DEDICACAO EXCLUSIVA (DIRETOR) -;Un. Adm:(156000) E E PROF ZULEIDE DOS SANTOS BARROS;De: 07/02/2022 a 16/12/2022
Substituído: (114320/19) ANDREA DE CAMPOS

CONTRATO/SEDUC/37409/2022 DE: 04/05/2022
Processo Nº: 1000003951032
Contratado: (221444/25) ANA CLAUDIA VERONEZ,CPF: 033.289.229-89;Cargo/Função: (3506) CONTR.TEMP.FUNCAO PROF. HABILITADO;Ref:B-001;CH: 11H
Hab.:LICENCIATURA PLENA EM CIENCIAS BIOLOGICAS;Motivo:DEDICACAO EXCLUSIVA (COORDENADOR PEDAGOGICO) -;Un. Adm:(154970) E E JOSE CLETO GIEHL;De: 07/02/2022 a 16/12/2022
Substituído: (94187/17) WILSON ALMEIDA DA SILVA

CONTRATO/SEDUC/37410/2022 DE: 04/05/2022
Processo Nº: 1000003953153
Contratado: (221445/44) APARECIDA NOGUEIRA CAMELO,CPF: 488.718.261-91;Cargo/Função: (3506) CONTR.TEMP.FUNCAO PROF. HABILITADO;Ref:B-001;CH: 04H
Hab.:LICENCIATURA PLENA EM CIENCIAS BIOLOGICAS;Motivo:LICENCA PARA TRATAMENTO DE SAUDE (EFETIVO) -;Un. Adm:(015288) E E BENTO ALEXANDRE DOS SANTOS;De: 07/03/2022 a 04/06/2022
Substituído: (25678/53) SILVANA PRETEL DE FREITAS

CONTRATO/SEDUC/37411/2022 DE: 04/05/2022
Processo Nº: 1000003951656
Contratado: (221475/85) ROSANGELA MENDES BORGES ERMITA,CPF: 933.405.671-15;Cargo/Função: (3506) CONTR.TEMP.FUNCAO PROF. HABILITADO;Ref:B-001;CH: 13H

Hab.:LICENCIATURA PLENA EM HISTÓRIA;Motivo:LICENCA PARA TRATAMENTO DE SAUDE EM PESSOA DA FAMILIA -;Un. Adm:(157236) E E PROF FRANCISCA DE SOUZA ALENCAR;De: 15/03/2022 a 12/04/2022
Substituído: (71469/2) ZENILDA ALVES DOS SANTOS

CONTRATO/SEDUC/37412/2022 DE: 04/05/2022
Processo Nº: 1000003951725
Contratado: (222012/44) JANICE VERDI VICENTE,CPF: 024.744.831-10;Cargo/Função: (3506) CONTR.TEMP.FUNCAO PROF. HABILITADO;Ref:B-001;CH: 08H
Hab.:LICENCIATURA PLENA EM CIENCIAS BIOLOGICAS;Motivo:LICENCA PARA TRATAMENTO DE SAUDE (EFETIVO) -;Un. Adm:(069558) E E ANGELINA F MAZZUTTI;De: 01/02/2022 a 19/04/2022
Substituído: (222030/12) ELIANDRA GISELI MULLER POHLMANN

CONTRATO/SEDUC/37413/2022 DE: 04/05/2022
Processo Nº: 1000003953262
Contratado: (223001/38) SALETE SILVA PAZ,CPF: 800.802.511-53;Cargo/Função: (3506) CONTR.TEMP.FUNCAO PROF. HABILITADO;Ref:B-001;CH: 04H
Hab.:LICENCIATURA PLENA EM LETRAS/PORTUGUES/INGLÊS;Motivo:DESIG/REG DE COLABORACAO (ENT FILANT/OUTRAS INST) -;Un. Adm:(198226) E E MARCIO SCHABATT SOUZA;De: 20/04/2022 a 16/12/2022
Substituído: (286069/1) JULIANA ULIANA DA SILVA

CONTRATO/SEDUC/37414/2022 DE: 04/05/2022
Processo Nº: 1000003953277
Contratado: (224174/55) ELIETE ALVES DOS SANTOS,CPF: 897.341.651-00;Cargo/Função: (3506) CONTR.TEMP.FUNCAO PROF. HABILITADO;Ref:B-001;CH: 20H
Hab.:LICENCIATURA PLENA EM BIOLOGIA;Motivo:LICENCA PARA TRATAMENTO DE SAUDE (EFETIVO) -;Un. Adm:(016411) E E 19 DE JULHO;De: 15/03/2022 a 08/04/2022
Substituído: (78850/18) JORGE RIBEIRO DE MOURA

CONTRATO/SEDUC/37415/2022 DE: 04/05/2022
Processo Nº: 1000003953050
Contratado: (224336/46) ELISEU DE SOUZA,CPF: 994.659.571-00;Cargo/Função: (3506) CONTR.TEMP.FUNCAO PROF. HABILITADO;Ref:B-001;CH: 20H
Hab.:LICENCIATURA PLENA EM HISTÓRIA;Motivo:LICENCA PARA TRATAMENTO DE SAUDE (EFETIVO) -;Un. Adm:(145769) E E FRANCISCA BARROS DE CARVALHO;De: 08/04/2022 a 25/04/2022
Substituído: (58575/33) MARCIA RIBEIRO DO NASCIMENTO LUDUGERIO

CONTRATO/SEDUC/37416/2022 DE: 04/05/2022
Processo Nº: 1000003952177
Contratado: (224358/38) IZULEIDE MORAIS ROSA MARQUES,CPF: 029.880.131-01;Cargo/Função: (3506) CONTR.TEMP.FUNCAO PROF. HABILITADO;Ref:B-001;CH: 02H
Hab.:LICENCIATURA PLENA EM FISICA;Motivo:LICENCA PARA TRATAMENTO DE SAUDE EM PESSOA DA FAMILIA -;Un. Adm:(011401) E E ANTONIO CRISTINO CORTES;De: 16/02/2022 a 11/05/2022
Substituído: (132896/23) SANDRA REGINA CANDIDO TAVARES

CONTRATO/SEDUC/37417/2022 DE: 04/05/2022
Processo Nº: 1000003952875
Contratado: (224486/20) GENIVALDA PEREIRA DE SOUSA,CPF: 488.219.341-87;Cargo/Função: (3506) CONTR.TEMP.FUNCAO PROF. HABILITADO;Ref:B-001;CH: 20H
Hab.:LICENCIATURA PLENA EM NORMAL SUPERIOR;Motivo:LICENCA PARA TRATAMENTO DE SAUDE (EFETIVO) -;Un. Adm:(010910) E E SAO JOSE OPERARIO;De: 14/02/2022 a 27/02/2022
Substituído: (288641/1) ELIZIMARI DE QUEIROZ SOBRINHO

CONTRATO/SEDUC/37418/2022 DE: 04/05/2022
Processo Nº: 1000003951633
Contratado: (224486/21) GENIVALDA PEREIRA DE SOUSA,CPF: 488.219.341-87;Cargo/Função: (3506) CONTR.TEMP.FUNCAO PROF. HABILITADO;Ref:B-001;CH: 20H
Hab.:LICENCIATURA PLENA EM NORMAL SUPERIOR;Motivo:LICENCA PARA TRATAMENTO DE SAUDE (CONTRATADO) -;Un. Adm:(010910) E E SAO JOSE OPERARIO;De: 31/03/2022 a 13/04/2022
Substituído: (221106/10) ELISANGELA GONCALVES SILVA GARCIA

CONTRATO/SEDUC/37419/2022 DE: 04/05/2022
Processo Nº: 1000003951122
Contratado: (224881/56) DAIANE WIEDENHOFT BALENSIEFER,CPF: 834.170.790-04;Cargo/Função: (3506) CONTR.TEMP.FUNCAO PROF. HABILITADO;Ref:B-001;CH: 02H
Hab.:LICENCIATURA PLENA EM CIENCIAS BIOLOGICAS;Motivo:LICENCA PARA TRATAMENTO DE SAUDE (EFETIVO) -;Un. Adm:(013528) E E LUCAS AUXILIO TONIAZO;De: 21/03/2022 a 31/03/2022
Substituído: (135074/2) JOSE ADRIAO DE SOUZA NETO

CONTRATO/SEDUC/37420/2022 DE: 04/05/2022
Processo Nº: 1000003953970
Contratado: (224914/37) FABRICIA RIBEIRO ALVES,CPF: 029.760.671-98;Cargo/Função: (3506) CONTR.TEMP.FUNCAO PROF. HABILITADO;Ref:B-001;CH: 10H
Hab.:LICENCIATURA PLENA EM CIENCIAS BIOLOGICAS;Motivo:LICENCA PARA TRATAMENTO DE SAUDE (EFETIVO) -;Un. Adm:(015091) E E ANTONIO GROHS;De: 08/02/2022 a 08/04/2022
Substituído: (109993/21) DIRCEU LUIS PICH

CONTRATO/SEDUC/37421/2022 DE: 04/05/2022
Processo Nº: 1000003953299
Contratado: (228508/53) ERICA PATRICIA CABELO DE OLIVEIRA,CPF: 264.442.938-20;Cargo/Função: (3506) CONTR.TEMP.FUNCAO PROF. HABILITADO;Ref:B-001;CH: 04H
Hab.:LICENCIATURA PLENA EM EDUCACAO ARTISTICA;Motivo:LICENCA PARA TRATAMENTO DE SAUDE (EFETIVO) -;Un. Adm:(010928) E E JOSE SALMEN HANZE;De: 03/02/2022 a 30/04/2022
Substituído: (140599/1) CILENE CRISTINA PUZZI

CONTRATO/SEDUC/37422/2022 DE: 04/05/2022
Processo Nº: 1000003952032
Contratado: (228954/18) DELMA FERREIRA PENNA,CPF: 626.753.111-20;Cargo/Função: (3476) APOIO ADM. EDUCACIONAL-ELEMENTAR;Ref:A-001;CH: 30H
Hab.:ENSINO FUNDAMENTAL COMPLETO;Motivo:LICENCA PARA TRATAMENTO DE SAUDE (EFETIVO) -;Un. Adm:(013102) E E MIL TIRADENTES 1o TEN C HEN PASCH

SCHEIFER;De: 14/03/2022 a 11/06/2022

Substituído: (87197/1) ROSALINA FERNANDES MACIEL

CONTRATO/SEDUC/37423/2022 DE: 04/05/2022

Processo Nº: 1000003952910

Contratado: (229359/55) ROSILENE APARECIDA ESPINDOLA AGUIRO,CPF:

790.186.371-49;Cargo/Função: (3506) CONTR.TEMP.FUNCAO PROF.

HABILITADO;Ref:B-001;CH: 20H

Hab.:LICENCIATURA PLENA EM LETRAS/PORTUGUES/INGLÊS;Motivo:LICENCA PARA

TRATAMENTO DE SAUDE (EFETIVO) -;Un. Adm:(016284) E E BOA VISTA;De:

21/03/2022 a 09/04/2022

Substituído: (137976/34) REGIANE MARTINS NERIS OLIVEIRA

CONTRATO/SEDUC/37424/2022 DE: 04/05/2022

Processo Nº: 1000003951294

Contratado: (229558/15) FERNANDA ALKAE FERNANDES,CPF:

016.362.991-99;Cargo/Função: (3506) CONTR.TEMP.FUNCAO PROF.

HABILITADO;Ref:B-001;CH: 09H

Hab.:LICENCIATURA PLENA EM PEDAGOGIA;Motivo:DEDICACAO EXCLUSIVA (DIRETOR)

-;Un. Adm:(156000) E E PROF ZULEIDE DOS SANTOS BARROS;De: 07/02/2022 a

16/12/2022

Substituído: (114320/19) ANDREA DE CAMPOS

CONTRATO/SEDUC/37425/2022 DE: 04/05/2022

Processo Nº: 1000003954052

Contratado: (232127/66) STELA ANTUNES DA ROZA,CPF: 041.774.651-27;Cargo/

Função: (3506) CONTR.TEMP.FUNCAO PROF. HABILITADO;Ref:B-001;CH: 08H

Hab.:LICENCIATURA PLENA EM GEOGRAFIA;Motivo:LICENCA PARA TRATAMENTO DE

INTERESSE PARTICULAR -;Un. Adm:(021083) E E DOM AQUINO CORREA;De:

02/04/2022 a 16/12/2022

Substituído: (35125/1) EDIONE MARIA LAZZARI

CONTRATO/SEDUC/37426/2022 DE: 04/05/2022

Processo Nº: 1000003954127

Contratado: (232744/11) LAURINDA CANDOTE DE SOUZA AMORIM,CPF:

862.402.341-68;Cargo/Função: (3506) CONTR.TEMP.FUNCAO PROF.

HABILITADO;Ref:B-001;CH: 20H

Hab.:LICENCIATURA PLENA EM PEDAGOGIA;Motivo:LICENCA PARA TRATAMENTO DE

SAUDE (EFETIVO) -;Un. Adm:(016594) E E PRES TANCREDO DE A NEVES;De:

04/04/2022 a 27/04/2022

Substituído: (73549/47) ALESSANDRA XAVIER BRITO PALERMO

CONTRATO/SEDUC/37427/2022 DE: 04/05/2022

Processo Nº: 1000003951777

Contratado: (235090/67) RENATA DAS DORES SILVA DOS SANTOS,CPF:

985.148.651-53;Cargo/Função: (3506) CONTR.TEMP.FUNCAO PROF.

HABILITADO;Ref:B-001;CH: 12H

Hab.:LICENCIATURA PLENA EM HISTÓRIA;Motivo:DEDICACAO EXCLUSIVA

(COORDENADOR PEDAGOGICO) -;Un. Adm:(049786) E E ULISSES GUMARAES;De:

04/04/2022 a 16/12/2022

Substituído: (238193/14) VIVIANI ALVES DA CUNHA

CONTRATO/SEDUC/37428/2022 DE: 04/05/2022

Processo Nº: 1000003944848

Contratado: (235329/47) JEANE MARQUES FERREIRA DE MOURA,CPF:

990.195.231-04;Cargo/Função: (3506) CONTR.TEMP.FUNCAO PROF.

HABILITADO;Ref:B-001;CH: 02H

Hab.:LICENCIATURA PLENA EM LETRAS/PORTUGUES/ESPANHOL;Motivo:DEDICACAO

EXCLUSIVA (DIRETOR) / PEB -;Un. Adm:(013773) E E 29 DE JUNHO;De:

03/02/2022 a 16/12/2022

Substituído: (60145/9) CLEUSINETE DAVID FIGUEIREDO FILGUEIRAS

CONTRATO/SEDUC/37429/2022 DE: 04/05/2022

Processo Nº: 1000003954031

Contratado: (235339/42) ELIANE DOS SANTOS DA SILVA,CPF:

020.691.471-77;Cargo/Função: (3506) CONTR.TEMP.FUNCAO PROF.

HABILITADO;Ref:B-001;CH: 12H

Hab.:LICENCIATURA PLENA EM GEOGRAFIA;Motivo:LICENCA PARA TRATAMENTO DE

INTERESSE PARTICULAR -;Un. Adm:(021083) E E DOM AQUINO CORREA;De:

02/04/2022 a 16/12/2022

Substituído: (35125/1) EDIONE MARIA LAZZARI

CONTRATO/SEDUC/37430/2022 DE: 04/05/2022

Processo Nº: 1000003952668

Contratado: (236142/24) TATIANE CORREIA DE FREITAS,CPF:

019.647.771-94;Cargo/Função: (3506) CONTR.TEMP.FUNCAO PROF.

HABILITADO;Ref:B-001;CH: 20H

Hab.:LICENCIATURA PLENA EM PEDAGOGIA;Motivo:LICENCA PARA TRATAMENTO DE

SAUDE (EFETIVO) -;Un. Adm:(013099) E E VALE DO GUAPORE;De: 07/03/2022 a

05/04/2022

Substituído: (135471/4) RENATA SCARPASSI RODRIGUES

CONTRATO/SEDUC/37431/2022 DE: 04/05/2022

Processo Nº: 1000003950926

Contratado: (236927/30) CHRISTIANE LOPES DE SOUZA,CPF:

017.008.941-02;Cargo/Função: (3506) CONTR.TEMP.FUNCAO PROF.

HABILITADO;Ref:B-001;CH: 03H

Hab.:LICENCIATURA PLENA EM CIENCIAS MATEMATICAS E DA

NATUREZA;Motivo:LICENCA PARA TRATAMENTO DE SAUDE (EFETIVO) -;Un.

Adm:(013730) E E PROF ALDA GAWLINSKI SCOPEL;De: 23/03/2022 a 21/04/2022

Substituído: (141144/17) TIAGO JOSIAS WARMBIER

CONTRATO/SEDUC/37432/2022 DE: 04/05/2022

Processo Nº: 1000003952402

Contratado: (236965/12) GENIANE DE ARRUDA RONDON,CPF:

039.960.941-59;Cargo/Função: (3506) CONTR.TEMP.FUNCAO PROF.

HABILITADO;Ref:B-001;CH: 20H

Hab.:LICENCIATURA PLENA EM PEDAGOGIA;Motivo:DESIGNAÇÃO/REGIME DE

COLABORAÇÃO (ESTADO/MUNICIPIO) -;Un. Adm:(012726) E E DOM FRANCISCO DE

AQUINO CORREA;De: 20/04/2022 a 16/12/2022

Substituído: (220143/13) GABRIELA DA SILVA MARQUES MENEGUSSI

CONTRATO/SEDUC/37433/2022 DE: 04/05/2022

Processo Nº: 1000003953048

Contratado: (236993/29) WANIA CAVALCANTE SILVA,CPF: 734.974.281-91;Cargo/

Função: (3506) CONTR.TEMP.FUNCAO PROF. HABILITADO;Ref:B-001;CH: 04H

Hab.:LICENCIATURA PLENA EM ARTES VISUAIS;Motivo:LICENCA PARA TRATAMENTO DE

SAUDE (EFETIVO) -;Un. Adm:(145769) E E FRANCISCA BARROS DE CARVALHO;De:

06/04/2022 a 29/04/2022

Substituído: (75095/2) VANUSA FERREIRA DA SILVA SOUZA

CONTRATO/SEDUC/37434/2022 DE: 04/05/2022

Processo Nº: 1000003954231

Contratado: (237842/50) ELIZABETE HEMSING,CPF: 015.272.801-52;Cargo/

Função: (3506) CONTR.TEMP.FUNCAO PROF. HABILITADO;Ref:B-001;CH: 08H

Hab.:LICENCIATURA PLENA EM CIENCIAS BIOLOGICAS;Motivo:LICENCA PARA

TRATAMENTO DE SAUDE (EFETIVO) -;Un. Adm:(015806) E E JOSE ALVES

BEZERRA;De: 11/04/2022 a 08/07/2022

Substituído: (286197/1) JULIANE APARECIDA TUREK

CONTRATO/SEDUC/37435/2022 DE: 04/05/2022

Processo Nº: 1000003951592

Contratado: (238292/11) FABIANA SOUSA DA CRUZ,CPF: 034.716.531-12;Cargo/

Função: (3506) CONTR.TEMP.FUNCAO PROF. HABILITADO;Ref:B-001;CH: 20H

Hab.:LICENCIATURA PLENA EM CIENCIAS BIOLOGICAS;Motivo:LICENCA PARA

TRATAMENTO DE SAUDE (EFETIVO) -;Un. Adm:(013056) E E MARIO SPINELLI;De:

16/02/2022 a 20/02/2022

Substituído: (136741/5) GILCEIA DO PRADO BARBOSA

CONTRATO/SEDUC/37436/2022 DE: 04/05/2022

Processo Nº: 1000003951646

Contratado: (238586/19) DARLEY APARECIDO TAVARES FERREIRA,CPF:

003.520.611-03;Cargo/Função: (3506) CONTR.TEMP.FUNCAO PROF.

HABILITADO;Ref:B-001;CH: 04H

Hab.:LICENCIATURA PLENA EM CIENCIAS BIOLOGICAS;Motivo:LICENCA PREMIO -

GOZO -;Un. Adm:(148091) E E JARDIM UNIVERSITARIO;De: 01/04/2022 a

29/06/2022

Substituído: (93138/13) ROSELI DEISE LOPES CORBALAN DE QUEIROZ

CONTRATO/SEDUC/37437/2022 DE: 04/05/2022

Processo Nº: 1000003954183

Contratado: (238876/34) VANDIRA NUNES PIRES,CPF: 925.184.511-53;Cargo/

Função: (3506) CONTR.TEMP.FUNCAO PROF. HABILITADO;Ref:B-001;CH: 08H

Hab.:LICENCIATURA PLENA EM LETRAS/PORTUGUES/INGLÊS;Motivo:LICENCA PARA

TRATAMENTO DE SAUDE (EFETIVO) -;Un. Adm:(015091) E E ANTONIO GROHS;De:

01/03/2022 a 29/04/2022

Substituído: (252939/17) VALDECY REZENDE DE QUEIROZ

CONTRATO/SEDUC/37438/2022 DE: 04/05/2022

Processo Nº: 1000003952247

Contratado: (239090/16) MARIA APARECIDA PEREIRA DA SILVA,CPF:

016.572.011-55;Cargo/Função: (3476) APOIO ADM. EDUCACIONAL-

ELEMENTAR;Ref:A-001;CH: 30H

Hab.:ENSINO FUNDAMENTAL COMPLETO;Motivo:LICENCA PARA TRATAMENTO DE SAUDE

(EFETIVO) -;Un. Adm:(014206) E E ALEXANDRE QUIRINO SOUZA;De: 04/04/2022 a

17/04/2022

Substituído: (225868/1) DIONE BORGES PIAGEM

CONTRATO/SEDUC/37439/2022 DE: 04/05/2022

Processo Nº: 1000003954071

Contratado: (240660/41) ROBERTO ROMEU ZASTH,CPF: 042.861.851-09;Cargo/

Função: (3506) CONTR.TEMP.FUNCAO PROF. HABILITADO;Ref:B-001;CH: 14H

Hab.:LICENCIATURA PLENA EM LETRAS/PORTUGUES/LITERATURAS;Motivo:LICENCA A

GESTANTE (CONTRATADO) -;Un. Adm:(154156) E E PAULO FREIRE;De: 13/04/2022 a

10/08/2022

Substituído: (85901/5) MARCIA GRACIELA LUFT

CONTRATO/SEDUC/37440/2022 DE: 04/05/2022

Processo Nº: 1000003953596

Contratado: (241306/24) JEAN CLAY DE AQUINO,CPF: 954.834.971-04;Cargo/

Função: (3506) CONTR.TEMP.FUNCAO PROF. HABILITADO;Ref:B-001;CH: 03H

Hab.:LICENCIATURA PLENA EM FISICA;Motivo:LICENCA PREMIO - GOZO -;Un.

Adm:(011231) E E DOM AQUINO CORREA;De: 08/04/2022 a 07/05/2022

Substituído: (89832/19) JOAO NETO DA SILVA

CONTRATO/SEDUC/37441/2022 DE: 04/05/2022

Processo Nº: 1000003951033

Contratado: (241991/28) ESTEFANE EMANUELE FERREIRA,CPF:

020.983.461-74;Cargo/Função: (3506) CONTR.TEMP.FUNCAO PROF.

HABILITADO;Ref:B-001;CH: 02H

Hab.:LICENCIATURA PLENA EM LETRAS/PORTUGUES;Motivo:DESIGNACAO PARA OUTRA

UNIDADE (ASSESSORIA/CEFAPRO/OUTRAS) -;Un. Adm:(010707) E E MARCELINA DE

CAMPOS;De: 08/03/2022 a 16/12/2022

Substituído: (82764/17) REJANE MAZIERO ORLANDO ANDRADE

CONTRATO/SEDUC/37442/2022 DE: 04/05/2022

Processo Nº: 1000003952921

Contratado: (242228/20) JEAN CARLOS DOS SANTOS,CPF: 015.979.101-47;Cargo/

Função: (3506) CONTR.TEMP.FUNCAO PROF. HABILITADO;Ref:B-001;CH: 08H

Hab.:LICENCIATURA PLENA EM EDUCACAO FISICA;Motivo:LICENCA PARA TRATAMENTO

DE SAUDE (EFETIVO) -;Un. Adm:(014559) E E DR GUILHERME FREITAS ABREU

LIMA;De: 26/03/2022 a 24/04/2022

Substituído: (282309/3) CARINA MENEGAT MUNARETTO

CONTRATO/SEDUC/37443/2022 DE: 04/05/2022

Processo Nº: 1000003953953

Contratado: (244953/45) ELIZABET ZAGO PICCOLI,CPF: 372.558.861-91;Cargo/

Função: (3506) CONTR.TEMP.FUNCAO PROF. HABILITADO;Ref:B-001;CH: 02H

Hab.:LICENCIATURA PLENA EM HISTÓRIA;Motivo:LICENCA PARA TRATAMENTO DE

INTERESSE PARTICULAR -;Un. Adm:(091448) E E PROF EDELI MANTOVANI;De:

01/04/2022 a 16/12/2022

Substituído: (233274/10) GERVASIO CEZAR JUNIOR

CONTRATO/SEDUC/37444/2022 DE: 04/05/2022

Processo Nº: 1000003953492

Contratado: (245658/38) RENATA CRISTINA VIEIRA,CPF: 008.630.441-07;Cargo/

Função: (3506) CONTR.TEMP.FUNCAO PROF. HABILITADO;Ref:B-001;CH: 22H

Hab.:LICENCIATURA PLENA EM HISTÓRIA;Motivo:LICENCA PARA TRATAMENTO DE

SAUDE (EFETIVO) -;Un. Adm:(154016) E E PROF ALZIRA MARIA DA SILVA;De:

03/03/2022 a 30/06/2022

Substituído: (209981/34) DAIANI CRISTINA NOGUEIRA DE OLIVEIRA

CONTRATO/SEDUC/37445/2022	DE: 04/05/2022
Processo Nº: 1000003954182	
Contratado: (245891/10) VALDILENE BARREIRA DE OLIVEIRA ABREU,CPF: 867.194.081-00;Cargo/Função: (3506) CONTR.TEMP.FUNCAO PROF. HABILITADO;Ref:B-001;CH: 04H	
Hab.:LICENCIATURA PLENA EM LETRAS/PORTUGUES/ESPANHOL;Motivo:LICENCA PARA TRATAMENTO DE SAUDE (EFETIVO) -;Un. Adm:(015091) E E ANTONIO GROHS;De: 01/03/2022 a 29/04/2022	
Substituído: (252939/17) VALDECY REZENDE DE QUEIROZ	
CONTRATO/SEDUC/37446/2022	DE: 04/05/2022
Processo Nº: 1000003952453	
Contratado: (246059/53) JANE MARIA SCHMELING,CPF: 000.903.509-52;Cargo/Função: (3506) CONTR.TEMP.FUNCAO PROF. HABILITADO;Ref:B-001;CH: 20H	
Hab.:LICENCIATURA PLENA EM GEOGRAFIA;Motivo:LICENCA PARA TRATAMENTO DE SAUDE (EFETIVO) -;Un. Adm:(013536) E E NOVA CANAA;De: 26/03/2022 a 24/04/2022	
Substituído: (115571/6) RENILDA DO PATROCINIO	
CONTRATO/SEDUC/37447/2022	DE: 04/05/2022
Processo Nº: 1000003953108	
Contratado: (246194/13) LOURDES DE SANTANA,CPF: 604.529.001-15;Cargo/Função: (3476) APOIO ADM. EDUCACIONAL-ELEMENTAR;Ref:A-001;CH: 30H	
Hab.:ENSINO FUNDAMENTAL COMPLETO;Motivo:LICENCA PARA TRATAMENTO DE SAUDE (EFETIVO) -;Un. Adm:(016349) E E GUARANTA;De: 21/03/2022 a 19/05/2022	
Substituído: (285974/1) SUELY COLETTI	
CONTRATO/SEDUC/37448/2022	DE: 04/05/2022
Processo Nº: 1000003954035	
Contratado: (246247/9) ANGELA MARIA DE SENA SANTOS,CPF: 412.016.201-04;Cargo/Função: (3476) APOIO ADM. EDUCACIONAL-ELEMENTAR;Ref:A-001;CH: 30H	
Hab.:ENSINO FUNDAMENTAL COMPLETO;Motivo:LICENCA PARA TRATAMENTO DE SAUDE (EFETIVO) -;Un. Adm:(009687) E E LEONIDAS ANTERO DE MATOS;De: 01/02/2022 a 15/04/2022	
Substituído: (87201/1) CIRLEI MENDES LUCAS	
CONTRATO/SEDUC/37449/2022	DE: 04/05/2022
Processo Nº: 1000003952550	
Contratado: (246413/36) JAQUELINE ALVES DE GUTEMBERG GOMES,CPF: 021.568.401-05;Cargo/Função: (3506) CONTR.TEMP.FUNCAO PROF. HABILITADO;Ref:B-001;CH: 08H	
Hab.:LICENCIATURA PLENA EM HISTÓRIA;Motivo:LICENCA PARA TRATAMENTO DE SAUDE (EFETIVO) -;Un. Adm:(084336) E E PROF JOAO FLORENTINO SILVA NETO;De: 07/02/2022 a 05/05/2022	
Substituído: (100481/30) LAZARO DE FREITAS CAVALCANTE	
CONTRATO/SEDUC/37450/2022	DE: 04/05/2022
Processo Nº: 1000003953563	
Contratado: (246422/64) JAIME NERY PEREIRA DA COSTA,CPF: 421.555.172-20;Cargo/Função: (3506) CONTR.TEMP.FUNCAO PROF. HABILITADO;Ref:B-001;CH: 08H	
Hab.:LICENCIATURA PLENA EM MATEMATICA;Motivo:LICENCA PARA TRATAMENTO DE SAUDE (EFETIVO) -;Un. Adm:(159697) E E PE ONESTO COSTA;De: 04/04/2022 a 02/07/2022	
Substituído: (117702/15) IZABELMA NORONHA DE BARROS	
CONTRATO/SEDUC/37451/2022	DE: 04/05/2022
Processo Nº: 1000003951670	
Contratado: (246503/24) TATIANE FERNANDA DA MOTA,CPF: 736.207.851-04;Cargo/Função: (3506) CONTR.TEMP.FUNCAO PROF. HABILITADO;Ref:B-001;CH: 16H	
Hab.:LICENCIATURA PLENA EM HISTÓRIA;Motivo:LICENCA PARA TRATAMENTO DE SAUDE EM PESSOA DA FAMILIA -;Un. Adm:(213462) E E DA P M TIR CB PM VANILSON SILVA CARVALHO;De: 07/02/2022 a 21/02/2022	
Substituído: (124546/3) JANIA DO NASCIMENTO BISPO SILVEIRA	
CONTRATO/SEDUC/37452/2022	DE: 04/05/2022
Processo Nº: 1000003952178	
Contratado: (246629/51) KEITH LEANDRO DE SOUZA,CPF: 046.641.851-54;Cargo/Função: (3506) CONTR.TEMP.FUNCAO PROF. HABILITADO;Ref:B-001;CH: 18H	
Hab.:LICENCIATURA PLENA EM HISTÓRIA;Motivo:LICENCA PARA TRATAMENTO DE SAUDE (EFETIVO) -;Un. Adm:(014893) E E MILTON DA COSTA FERREIRA;De: 04/04/2022 a 18/04/2022	
Substituído: (67072/5) EDVALDO DE MAGALHAES	
CONTRATO/SEDUC/37453/2022	DE: 04/05/2022
Processo Nº: 1000003952837	
Contratado: (246730/10) CARINE MERENCIANA DE SOUZA,CPF: 049.158.621-35;Cargo/Função: (3506) CONTR.TEMP.FUNCAO PROF. HABILITADO;Ref:B-001;CH: 15H	
Hab.:LICENCIATURA PLENA EM ARTES VISUAIS;Motivo:LICENCA PARA TRATAMENTO DE SAUDE (EFETIVO) -;Un. Adm:(010928) E E JOSE SALMEN HANZE;De: 03/02/2022 a 30/04/2022	
Substituído: (140599/1) CILENE CRISTINA PUZZI	
CONTRATO/SEDUC/37454/2022	DE: 04/05/2022
Processo Nº: 1000003951772	
Contratado: (247411/18) KELIA APARECIDA LEMES GOMES,CPF: 918.239.351-68;Cargo/Função: (3506) CONTR.TEMP.FUNCAO PROF. HABILITADO;Ref:B-001;CH: 01H	
Hab.:LICENCIATURA PLENA EM ARTES VISUAIS;Motivo:LICENCA PREMIO - GOZO -;Un. Adm:(010189) E E PE JOSE MARIA DO SACRAMENTO;De: 10/04/2022 a 08/07/2022	
Substituído: (92816/16) SIMONE REGINA DE CASTRO	
CONTRATO/SEDUC/37455/2022	DE: 04/05/2022
Processo Nº: 1000003952291	
Contratado: (248159/46) SAMANDA MAGALY NERES DE JESUS,CPF: 000.275.211-50;Cargo/Função: (3506) CONTR.TEMP.FUNCAO PROF. HABILITADO;Ref:B-001;CH: 12H	
Hab.:LICENCIATURA PLENA EM LETRAS/PORTUGUES;Motivo:LICENCA PARA TRATAMENTO DE SAUDE (EFETIVO) -;Un. Adm:(060194) E E PROF MARIA DE LOURDES H MORAES;De: 08/03/2022 a 06/05/2022	
Substituído: (286340/1) JULIANE ANGELICA VIEIRA SANTOS	

CONTRATO/SEDUC/37456/2022	DE: 04/05/2022
Processo Nº: 1000003952124	
Contratado: (248159/47) SAMANDA MAGALY NERES DE JESUS,CPF: 000.275.211-50;Cargo/Função: (3506) CONTR.TEMP.FUNCAO PROF. HABILITADO;Ref:B-001;CH: 08H	
Hab.:LICENCIATURA PLENA EM LETRAS/PORTUGUES;Motivo:LICENCA PARA TRATAMENTO DE SAUDE (EFETIVO) -;Un. Adm:(011410) E E FRANCISCO DOURADO;De: 10/03/2022 a 06/05/2022	
Substituído: (286340/1) JULIANE ANGELICA VIEIRA SANTOS	
CONTRATO/SEDUC/37457/2022	DE: 04/05/2022
Processo Nº: 1000003950931	
Contratado: (250467/43) LORENA DE SOUSA BARROS,CPF: 768.845.621-53;Cargo/Função: (3506) CONTR.TEMP.FUNCAO PROF. HABILITADO;Ref:B-001;CH: 09H	
Hab.:LICENCIATURA PLENA EM CIENCIAS NATURAIS E MATEMATICA;Motivo:LICENCA PARA TRATAMENTO DE SAUDE (EFETIVO) -;Un. Adm:(013730) E E PROF ALDA GAWLINSKI SCOPEL;De: 23/03/2022 a 21/04/2022	
Substituído: (141144/17) TIAGO JOSTAS WARMBIER	
CONTRATO/SEDUC/37458/2022	DE: 04/05/2022
Processo Nº: 1000003952811	
Contratado: (252234/18) PAMELA AUXILIADORA GARCAO DA SILVA,CPF: 034.230.471-27;Cargo/Função: (3506) CONTR.TEMP.FUNCAO PROF. HABILITADO;Ref:B-001;CH: 06H	
Hab.:LICENCIATURA PLENA EM EDUCAÇÃO FISICA;Motivo:LICENCA PARA TRATAMENTO DE SAUDE (EFETIVO) -;Un. Adm:(011371) E E SEN FILINTO MULLER;De: 09/03/2022 a 15/03/2022	
Substituído: (227649/1) ANA PAULA OLIVEIRA FREITAS	
CONTRATO/SEDUC/37459/2022	DE: 04/05/2022
Processo Nº: 1000003952814	
Contratado: (252234/19) PAMELA AUXILIADORA GARCAO DA SILVA,CPF: 034.230.471-27;Cargo/Função: (3506) CONTR.TEMP.FUNCAO PROF. HABILITADO;Ref:B-001;CH: 02H	
Hab.:LICENCIATURA PLENA EM EDUCAÇÃO FISICA;Motivo:LICENCA PARA TRATAMENTO DE SAUDE (EFETIVO) -;Un. Adm:(011371) E E SEN FILINTO MULLER;De: 09/03/2022 a 15/03/2022	
Substituído: (227649/1) ANA PAULA OLIVEIRA FREITAS	
CONTRATO/SEDUC/37460/2022	DE: 04/05/2022
Processo Nº: 1000003954325	
Contratado: (252275/13) GENIL MARIA DE ALMEIDA MORAES,CPF: 262.395.151-91;Cargo/Função: (3506) CONTR.TEMP.FUNCAO PROF. HABILITADO;Ref:B-001;CH: 20H	
Hab.:LICENCIATURA PLENA EM PEDAGOGIA;Motivo:LICENCA PARA TRATAMENTO DE SAUDE (EFETIVO) -;Un. Adm:(124060) E E PROF MARIA HERMINIA ALVES;De: 21/03/2022 a 19/04/2022	
Substituído: (138815/2) ELIETE BORGES LOPES	
CONTRATO/SEDUC/37461/2022	DE: 04/05/2022
Processo Nº: 1000003954041	
Contratado: (252283/59) HUEBIA LOURENCO DE OLIVEIRA COELHO,CPF: 723.157.761-04;Cargo/Função: (3506) CONTR.TEMP.FUNCAO PROF. HABILITADO;Ref:B-001;CH: 03H	
Hab.:LICENCIATURA PLENA EM BIOLOGIA;Motivo:LICENCA PREMIO - GOZO -;Un. Adm:(015059) E MIL TIR CD DANNER M BARBOSA;De: 08/04/2022 a 06/07/2022	
Substituído: (60814/4) SOLANGE MARIA DOS SANTOS	
CONTRATO/SEDUC/37462/2022	DE: 04/05/2022
Processo Nº: 1000003954269	
Contratado: (252530/40) CARLA KENIA GOMES COELHO,CPF: 046.502.661-30;Cargo/Função: (3506) CONTR.TEMP.FUNCAO PROF. HABILITADO;Ref:B-001;CH: 11H	
Hab.:LICENCIATURA PLENA EM ARTES VISUAIS;Motivo:LICENCA PARA TRATAMENTO DE SAUDE (EFETIVO) -;Un. Adm:(013765) E E JOAO RIBEIRO VILELA;De: 01/03/2022 a 29/04/2022	
Substituído: (112211/5) CLAUDIA ROBERTA SORROCHES MALDONADO	
CONTRATO/SEDUC/37463/2022	DE: 04/05/2022
Processo Nº: 1000003952116	
Contratado: (253036/21) ELIANE CANDIDA DO CARMO,CPF: 032.978.681-47;Cargo/Função: (3506) CONTR.TEMP.FUNCAO PROF. HABILITADO;Ref:B-001;CH: 03H	
Hab.:LICENCIATURA PLENA EM CIENCIAS BIOLOGICAS;Motivo:LICENCA PARA TRATAMENTO DE SAUDE (EFETIVO) -;Un. Adm:(016357) E E IRANY JAIME FARINA;De: 21/02/2022 a 20/06/2022	
Substituído: (110172/13) ENEDIR FELISBERTO DA SILVA	
CONTRATO/SEDUC/37464/2022	DE: 04/05/2022
Processo Nº: 1000003954276	
Contratado: (253699/20) ELISANE PEREIRA CALIXTO,CPF: 002.535.501-57;Cargo/Função: (3506) CONTR.TEMP.FUNCAO PROF. HABILITADO;Ref:B-001;CH: 08H	
Hab.:LICENCIATURA PLENA EM CIENCIAS BIOLOGICAS;Motivo:LICENCA PARA TRATAMENTO DE SAUDE (EFETIVO) -;Un. Adm:(016209) E E PE THIAGO;De: 14/03/2022 a 11/05/2022	
Substituído: (59590/35) ANDREA CRISTINA BRASSAROTO	
CONTRATO/SEDUC/37465/2022	DE: 04/05/2022
Processo Nº: 1000003953962	
Contratado: (254221/20) SILMARA DENCATI SANTA ROSA,CPF: 948.444.371-00;Cargo/Função: (3506) CONTR.TEMP.FUNCAO PROF. HABILITADO;Ref:B-001;CH: 12H	
Hab.:LICENCIATURA PLENA EM HISTÓRIA;Motivo:LICENCA PARA TRATAMENTO DE INTERESSE PARTICULAR -;Un. Adm:(091448) E E PROF EDELI MANTOVANI;De: 01/04/2022 a 16/12/2022	
Substituído: (233274/10) GERVASIO CEZAR JUNIOR	
CONTRATO/SEDUC/37466/2022	DE: 04/05/2022
Processo Nº: 1000003951284	
Contratado: (254255/11) JAISSIELI HELFENSTEIN,CPF: 015.943.161-12;Cargo/Função: (3506) CONTR.TEMP.FUNCAO PROF. HABILITADO;Ref:B-001;CH: 20H	
Hab.:LICENCIATURA PLENA EM CIENCIAS BIOLOGICAS;Motivo:READAPTACAO -;Un. Adm:(016500) E E MARIO SPINELLI;De: 20/02/2022 a 19/06/2022	
Substituído: (124622/6) ALESSANDRA TORREZAN SANCHES DANTAS	
CONTRATO/SEDUC/37467/2022	DE: 04/05/2022
Processo Nº: 1000003954464	

Contratado: (254344/15) LUCAS GOMES MARCULINO,CPF: 020.862.961-00;Cargo/Função: (3506) CONTR.TEMP.FUNCAO PROF. HABILITADO;Ref:B-001;CH: 20H
Hab.:LICENCIATURA PLENA EM EDUCAÇÃO FISICA;Motivo:LICENCA PARA TRATAMENTO DE SAUDE (EFETIVO) -;Un. Adm:(011991) E E MIL TIRAD TEN CEL PM LOUIRSON RODR BENEVIDES;De: 18/04/2022 a 14/10/2022
Substituído: (85915/1) RICARDO DE OLIVEIRA ITACARAMBY

CONTRATO/SEDUC/37468/2022 DE: 04/05/2022
Processo Nº: 1000003951694
Contratado: (254631/33) FERNANDA CRISTINA VICENTE DE SOUZA,CPF: 722.602.541-87;Cargo/Função: (3506) CONTR.TEMP.FUNCAO PROF. HABILITADO;Ref:B-001;CH: 14H
Hab.:LICENCIATURA PLENA EM QUIMICA;Motivo:LICENCA PARA TRATAMENTO DE SAUDE EM PESSOA DA FAMILIA -;Un. Adm:(011282) E E HERONILDES ARAUJO;De: 11/02/2022 a 11/05/2022
Substituído: (132896/23) SANDRA REGINA CANDIDO TAVARES

CONTRATO/SEDUC/37469/2022 DE: 04/05/2022
Processo Nº: 1000003952948
Contratado: (254806/37) FABIO JOSE DE OLIVEIRA,CPF: 002.436.571-88;Cargo/Função: (3506) CONTR.TEMP.FUNCAO PROF. HABILITADO;Ref:B-001;CH: 01H
Hab.:LICENCIATURA PLENA EM CIENCIAS DA NATUREZA;Motivo:LICENCA PARA TRATAMENTO DE SAUDE (EFETIVO) -;Un. Adm:(014966) E E SANTO ANTONIO DE PADUA;De: 05/04/2022 a 01/05/2022
Substituído: (23113/32) OTAVIO JOSE CARDOSO

CONTRATO/SEDUC/37470/2022 DE: 04/05/2022
Processo Nº: 1000003953463
Contratado: (254813/13) LUCRECIA JESUS DE OLIVEIRA,CPF: 009.640.231-80;Cargo/Função: (3476) APOIO ADM. EDUCACIONAL-ELEMENTAR;Ref:A-001;CH: 30H
Hab.:ENSINO MEDIO;Motivo:LICENCA PARA TRATAMENTO DE SAUDE (EFETIVO) -;Un. Adm:(038806) E E ALVARINA ALVES DE FREITAS;De: 03/02/2022 a 04/03/2022
Substituído: (88784/1) IRANI ALVES DE ASSIS OLIVEIRA

CONTRATO/SEDUC/37471/2022 DE: 04/05/2022
Processo Nº: 1000003952958
Contratado: (254813/14) LUCRECIA JESUS DE OLIVEIRA,CPF: 009.640.231-80;Cargo/Função: (3476) APOIO ADM. EDUCACIONAL-ELEMENTAR;Ref:A-001;CH: 30H
Hab.:ENSINO MEDIO;Motivo:LICENCA PARA TRATAMENTO DE SAUDE (EFETIVO) -;Un. Adm:(038806) E E ALVARINA ALVES DE FREITAS;De: 05/03/2022 a 03/04/2022
Substituído: (88784/1) IRANI ALVES DE ASSIS OLIVEIRA

CONTRATO/SEDUC/37472/2022 DE: 04/05/2022
Processo Nº: 1000003953986
Contratado: (255216/37) MARIA CONCEICAO DE FIGUEIREDO MARQUES,CPF: 513.621.981-53;Cargo/Função: (3506) CONTR.TEMP.FUNCAO PROF. HABILITADO;Ref:B-001;CH: 06H
Hab.:LICENCIATURA PLENA EM QUIMICA;Motivo:LICENCA PARA TRATAMENTO DE SAUDE (EFETIVO) -;Un. Adm:(011932) E E PROF FERNANDO LEITE DE CAMPOS;De: 09/02/2022 a 09/05/2022
Substituído: (43592/26) JOAQUIM EULALIO TENUTES DA SILVA

CONTRATO/SEDUC/37473/2022 DE: 04/05/2022
Processo Nº: 1000003952857
Contratado: (255398/15) JOSIANE NASCIMENTO ELIAS,CPF: 050.797.291-04;Cargo/Função: (3506) CONTR.TEMP.FUNCAO PROF. HABILITADO;Ref:B-001;CH: 04H
Hab.:LICENCIATURA PLENA EM CIENCIAS BIOLOGICAS;Motivo:DEDICACAO EXCLUSIVA (COORDENADOR PEDAGOGICO) -;Un. Adm:(183636) E E PEDRO BORGES;De: 01/04/2022 a 16/12/2022
Substituído: (277294/4) HELIDA CRISTINA DA SILVA MIRANDA

CONTRATO/SEDUC/37474/2022 DE: 04/05/2022
Processo Nº: 1000003952908
Contratado: (255799/16) OSMARINA DOS SANTOS BARBOSA,CPF: 003.547.451-31;Cargo/Função: (3506) CONTR.TEMP.FUNCAO PROF. HABILITADO;Ref:B-001;CH: 06H
Hab.:LICENCIATURA PLENA EM PEDAGOGIA;Motivo:LICENCA PARA TRATAMENTO DE SAUDE (CONTRATADO) -;Un. Adm:(183652) E E PROF MARIA SEBASTIANA DE SOUZA;De: 11/04/2022 a 17/04/2022
Substituído: (286813/1) LEONARDO ALISSON POMPERMAYER VERDERIO

CONTRATO/SEDUC/37475/2022 DE: 04/05/2022
Processo Nº: 1000003954313
Contratado: (25601/12) ZENAIDE RODRIGUES FRERES,CPF: 326.341.101-20;Cargo/Função: (3506) CONTR.TEMP.FUNCAO PROF. HABILITADO;Ref:B-001;CH: 20H
Hab.:LICENCIATURA PLENA EM PEDAGOGIA;Motivo:LICENCA PARA TRATAMENTO DE SAUDE (EFETIVO) -;Un. Adm:(157252) E E LEDY ANITA BRESANCIN;De: 18/03/2022 a 31/03/2022
Substituído: (211680/16) CLAUDENICE AUXILIADORA DORILEO ALBERTINI

CONTRATO/SEDUC/37476/2022 DE: 04/05/2022
Processo Nº: 1000003955287
Contratado: (256474/13) SUSI ADRIANY LIMA,CPF: 045.043.631-43;Cargo/Função: (3506) CONTR.TEMP.FUNCAO PROF. HABILITADO;Ref:B-001;CH: 20H
Hab.:LICENCIATURA PLENA EM MATEMATICA;Motivo:DESIGNACAO PARA OUTRA UNIDADE (ASSESSORIA/CEFAPRO/OUTRAS) -;Un. Adm:(011991) E E MIL TIRAD TEN CEL PM LOUIRSON RODR BENEVIDES;De: 11/02/2022 a 16/12/2022
Substituído: (91444/23) EDILEUZA VELOSO MAZARO

CONTRATO/SEDUC/37477/2022 DE: 04/05/2022
Processo Nº: 1000003953188
Contratado: (257019/6) JULIANA MARIA DE ARRUDA,CPF: 006.505.721-06;Cargo/Função: (3476) APOIO ADM. EDUCACIONAL-ELEMENTAR;Ref:A-001;CH: 30H
Hab.:ENSINO FUNDAMENTAL COMPLETO;Motivo:LICENCA PARA TRATAMENTO DE SAUDE EM PESSOA DA FAMILIA -;Un. Adm:(012700) E E EUCARIS NUNES DA CUNHA MORAES;De: 28/03/2022 a 13/05/2022
Substituído: (297399/1) THAIS PEREIRA DA SILVA

CONTRATO/SEDUC/37478/2022 DE: 04/05/2022
Processo Nº: 1000003952228
Contratado: (258161/9) DIVINA GLAUCIA DA SILVA SALGADO,CPF: 953.526.001-49;Cargo/Função: (3476) APOIO ADM. EDUCACIONAL-ELEMENTAR;Ref:A-001;CH: 30H

Hab.:ENSINO FUNDAMENTAL COMPLETO;Motivo:LICENCA PARA TRATAMENTO DE SAUDE EM PESSOA DA FAMILIA -;Un. Adm:(106020) E E PROF ELIZABETH MARIA BASTOS;De: 23/02/2022 a 13/05/2022
Substituído: (290431/1) ELISABETE ROCHA

CONTRATO/SEDUC/37479/2022 DE: 04/05/2022
Processo Nº: 1000003953441
Contratado: (258410/31) ADRIANA SANTOS DO CARMO,CPF: 946.026.461-15;Cargo/Função: (3506) CONTR.TEMP.FUNCAO PROF. HABILITADO;Ref:B-001;CH: 20H
Hab.:LICENCIATURA PLENA EM LETRAS/PORTUGUES/INGLÊS;Motivo:LICENCA PARA TRATAMENTO DE SAUDE (EFETIVO) -;Un. Adm:(013242) E E NILZA DE OLIVEIRA PIPINO;De: 09/03/2022 a 07/04/2022
Substituído: (96925/20) GISLAINE ALEXANDRA SAGONI

CONTRATO/SEDUC/37480/2022 DE: 04/05/2022
Processo Nº: 1000003952126
Contratado: (260309/49) CARMEM APARECIDA SILVA FERREIRA,CPF: 863.016.241-49;Cargo/Função: (3506) CONTR.TEMP.FUNCAO PROF. HABILITADO;Ref:B-001;CH: 06H
Hab.:LICENCIATURA PLENA EM GEOGRAFIA;Motivo:LICENCA PREMIO - GOZO -;Un. Adm:(011533) E E CEL JERONIMO GOMES SILVA;De: 10/04/2022 a 07/07/2022
Substituído: (82750/23) NELMA CRISTIAN DUTRA LIMA

CONTRATO/SEDUC/37481/2022 DE: 04/05/2022
Processo Nº: 1000003954392
Contratado: (260459/28) CRISTIANE DA SILVA SOUZA,CPF: 024.944.351-10;Cargo/Função: (3506) CONTR.TEMP.FUNCAO PROF. HABILITADO;Ref:B-001;CH: 20H
Hab.:LICENCIATURA PLENA EM QUIMICA;Motivo:LICENCA PARA TRATAMENTO DE SAUDE (EFETIVO) -;Un. Adm:(012114) E E PEDRO GARDES;De: 07/03/2022 a 11/03/2022
Substituído: (37706/2) SAAD UNTAR

CONTRATO/SEDUC/37482/2022 DE: 04/05/2022
Processo Nº: 1000003953973
Contratado: (260843/24) TASSIA JOVELINA RODRIGUES DE SOUZA SALES,CPF: 046.338.631-00;Cargo/Função: (3506) CONTR.TEMP.FUNCAO PROF. HABILITADO;Ref:B-001;CH: 02H
Hab.:LICENCIATURA PLENA EM QUIMICA;Motivo:LICENCA PARA TRATAMENTO DE SAUDE (EFETIVO) -;Un. Adm:(015091) E E ANTONIO GROHS;De: 05/04/2022 a 08/04/2022
Substituído: (109993/21) DIRCEU LUIS PICH

CONTRATO/SEDUC/37483/2022 DE: 04/05/2022
Processo Nº: 1000003952412
Contratado: (261152/9) ALMELICE FERREIRA DOS SANTOS,CPF: 593.377.291-72;Cargo/Função: (3476) APOIO ADM. EDUCACIONAL-ELEMENTAR;Ref:A-001;CH: 30H
Hab.:ENSINO FUNDAMENTAL COMPLETO;Motivo:LICENCA PARA TRATAMENTO DE SAUDE (EFETIVO) -;Un. Adm:(044180) E E XV DE OUTUBRO;De: 25/03/2022 a 02/04/2022
Substituído: (104776/2) ARUANO DE SOUZA SANTOS

CONTRATO/SEDUC/37484/2022 DE: 04/05/2022
Processo Nº: 1000003953993
Contratado: (261186/33) IRACY MARIA DA COSTA,CPF: 882.720.361-34;Cargo/Função: (3506) CONTR.TEMP.FUNCAO PROF. HABILITADO;Ref:B-001;CH: 21H
Hab.:LICENCIATURA PLENA EM CIENCIAS BIOLOGICAS;Motivo:LICENCA PARA TRATAMENTO DE SAUDE (EFETIVO) -;Un. Adm:(012254) E E PROF ARLETE MARIA DA SILVA;De: 15/02/2022 a 01/03/2022
Substituído: (235212/1) PATRICIA AGUIAR DOS SANTOS

CONTRATO/SEDUC/37485/2022 DE: 04/05/2022
Processo Nº: 1000003951387
Contratado: (261244/24) EMANOELE LOPES DA SILVA FERNANDES,CPF: 000.292.331-94;Cargo/Função: (3506) CONTR.TEMP.FUNCAO PROF. HABILITADO;Ref:B-001;CH: 08H
Hab.:LICENCIATURA PLENA EM LETRAS/PORTUGUES/INGLÊS;Motivo:LICENCA PARA TRATAMENTO DE SAUDE (EFETIVO) -;Un. Adm:(013145) E E D ROSA FRIGGER PIOVEZAN;De: 21/02/2022 a 19/03/2022
Substituído: (128145/15) JOAO DE OLIVEIRA NETO

CONTRATO/SEDUC/37486/2022 DE: 04/05/2022
Processo Nº: 1000003953989
Contratado: (261461/27) TATIANE FERREIRA BARBOSA SOUZA,CPF: 017.518.721-57;Cargo/Função: (3506) CONTR.TEMP.FUNCAO PROF. HABILITADO;Ref:B-001;CH: 08H
Hab.:LICENCIATURA PLENA EM MATEMATICA;Motivo:LICENCA GESTANTE (SERVIDORA EFETIVA) -;Un. Adm:(014958) E E ANTONIO JOSE DE LIMA;De: 24/03/2022 a 19/09/2022
Substituído: (287150/1) DENISE PASTERNAK MENDONCA DOS SANTOS

CONTRATO/SEDUC/37487/2022 DE: 04/05/2022
Processo Nº: 1000003953876
Contratado: (261580/7) POLIHANNY DE ABREU PORTO,CPF: 018.368.761-22;Cargo/Função: (3506) CONTR.TEMP.FUNCAO PROF. HABILITADO;Ref:B-001;CH: 08H
Hab.:LICENCIATURA PLENA EM BIOLOGIA;Motivo:LICENCA PARA TRATAMENTO DE SAUDE EM PESSOA DA FAMILIA -;Un. Adm:(014303) E E PEDRO FERREIRA;De: 01/02/2022 a 28/02/2022
Substituído: (65850/22) HOZANDA RODRIGUES DE SOUSA

CONTRATO/SEDUC/37488/2022 DE: 04/05/2022
Processo Nº: 1000003952554
Contratado: (261791/8) LUZIA ALVES PEREIRA,CPF: 800.794.232-72;Cargo/Função: (3506) CONTR.TEMP.FUNCAO PROF. HABILITADO;Ref:B-001;CH: 12H
Hab.:LICENCIATURA PLENA EM HISTÓRIA;Motivo:LICENCA PARA TRATAMENTO DE SAUDE (EFETIVO) -;Un. Adm:(084336) E E PROF JOAO FLORENTINO SILVA NETO;De: 07/02/2022 a 05/05/2022
Substituído: (100481/30) LAZARO DE FREITAS CAVALCANTE

CONTRATO/SEDUC/37489/2022 DE: 04/05/2022
Processo Nº: 1000003950954
Contratado: (263160/7) EDIVANIA MOREIRA LEMES,CPF: 015.889.091-40;Cargo/Função: (3506) CONTR.TEMP.FUNCAO PROF. HABILITADO;Ref:B-001;CH: 20H
Hab.:LICENCIATURA PLENA EM PEDAGOGIA;Motivo:LICENCA PARA TRATAMENTO DE SAUDE EM PESSOA DA FAMILIA -;Un. Adm:(013757) E E SEBASTIAO PATRICIO;De: 14/03/2022 a 25/03/2022
Substituído: (290446/1) LEIDIANY DE SOUZA COSTA

CONTRATO/SEDUC/37490/2022 DE: 04/05/2022
Processo Nº: 1000003952103
Contratado: (263160/8) EDIVANIA MOREIRA LEMES,CPF: 015.889.091-40;Cargo/Função: (3506) CONTR.TEMP.FUNCAO PROF. HABILITADO;Ref:B-001;CH: 20H
Hab.:LICENCIATURA PLENA EM PEDAGOGIA;Motivo:LICENCA PARA TRATAMENTO DE SAUDE (EFETIVO) -;Un. Adm:(013757) E E SEBASTIAO PATRICIO;De: 28/03/2022 a 01/04/2022
Substituído: (60111/5) MARCIA CONCEICAO ZAMPAR GOMES

CONTRATO/SEDUC/37491/2022 DE: 04/05/2022
Processo Nº: 1000003954058
Contratado: (263469/16) ANA PRISCILA ALVES PEREIRA,CPF: 345.349.368-00;Cargo/Função: (3506) CONTR.TEMP.FUNCAO PROF. HABILITADO;Ref:B-001;CH: 03H
Hab.:LICENCIATURA PLENA EM MATEMATICA;Motivo:LICENCA PARA TRATAMENTO DE SAUDE (EFETIVO) -;Un. Adm:(016470) E E DOM BOSCO;De: 28/03/2022 a 25/06/2022
Substituído: (210937/10) LEILA DE FATIMA ALEXANDRE

CONTRATO/SEDUC/37492/2022 DE: 04/05/2022
Processo Nº: 1000003951791
Contratado: (263705/19) MARIA DE JESUS MATOS,CPF: 852.437.873-53;Cargo/Função: (3506) CONTR.TEMP.FUNCAO PROF. HABILITADO;Ref:B-001;CH: 03H
Hab.:LICENCIATURA PLENA EM GEOGRAFIA;Motivo:DEDICACAO EXCLUSIVA (COORDENADOR PEDAGOGICO) -;Un. Adm:(148113) E E CREMILDA DE OLIVEIRA VIANA;De: 11/04/2022 a 16/12/2022
Substituído: (97768/29) GIZELI DA COSTA LEAO MENDES

CONTRATO/SEDUC/37493/2022 DE: 04/05/2022
Processo Nº: 1000003951063
Contratado: (264368/8) CRISLAINE PEREIRA DO AMARAL DE OLIVEIRA,CPF: 046.191.661-46;Cargo/Função: (3506) CONTR.TEMP.FUNCAO PROF. HABILITADO;Ref:B-001;CH: 20H
Hab.:LICENCIATURA PLENA EM PEDAGOGIA;Motivo:LICENCA PARA TRATAMENTO DE SAUDE (EFETIVO) -;Un. Adm:(014648) E E 21 DE ABRIL;De: 07/02/2022 a 30/04/2022
Substituído: (136690/4) FLAVIA HELOISA NOGUEIRA FRANCISCO

CONTRATO/SEDUC/37494/2022 DE: 04/05/2022
Processo Nº: 1000003952777
Contratado: (264989/14) LUZIA MULLER,CPF: 058.573.051-28;Cargo/Função: (3506) CONTR.TEMP.FUNCAO PROF. HABILITADO;Ref:B-001;CH: 04H
Hab.:LICENCIATURA PLENA EM CIENCIAS NATURAIS E MATEMATICA;Motivo:LICENCA PARA TRATAMENTO DE SAUDE (EFETIVO) -;Un. Adm:(013358) E E NOSSA SENHORA DO PERPETUO SOCORRO;De: 04/04/2022 a 14/08/2022
Substituído: (140193/1) ROSAMAR MACHADO NOVO

CONTRATO/SEDUC/37495/2022 DE: 04/05/2022
Processo Nº: 1000003952565
Contratado: (265278/19) ELY MARCIA DA SILVA PACHECO,CPF: 589.193.922-34;Cargo/Função: (3506) CONTR.TEMP.FUNCAO PROF. HABILITADO;Ref:B-001;CH: 16H
Hab.:LICENCIATURA PLENA EM MATEMATICA;Motivo:LICENCA PARA TRATAMENTO DE SAUDE (EFETIVO) -;Un. Adm:(145769) E E FRANCISCA BARROS DE CARVALHO;De: 06/04/2022 a 29/04/2022
Substituído: (75095/2) VANUSA FERREIRA DA SILVA SOUZA

CONTRATO/SEDUC/37496/2022 DE: 04/05/2022
Processo Nº: 1000003954447
Contratado: (265278/20) ELY MARCIA DA SILVA PACHECO,CPF: 589.193.922-34;Cargo/Função: (3506) CONTR.TEMP.FUNCAO PROF. HABILITADO;Ref:B-001;CH: 16H
Hab.:LICENCIATURA PLENA EM MATEMATICA;Motivo:LICENCA PARA TRATAMENTO DE SAUDE (EFETIVO) -;Un. Adm:(010987) E E D WUNIBALDO TELLEUR;De: 21/03/2022 a 26/03/2022
Substituído: (210600/18) ROSANGELA PEREIRA DE CARVALHO

CONTRATO/SEDUC/37497/2022 DE: 04/05/2022
Processo Nº: 1000003952351
Contratado: (265965/11) MARILZA FERREIRA DA SILVA,CPF: 704.299.521-04;Cargo/Função: (3476) APOIO ADM. EDUCACIONAL-ELEMENTAR;Ref:A-001;CH: 30H
Hab.:ENSINO FUNDAMENTAL COMPLETO;Motivo:LICENCA POR LUTO -;Un. Adm:(045098) E E JOAO CATARINO DE SOUZA;De: 12/04/2022 a 17/04/2022
Substituído: (235719/1) PATRICIA PAULA DA SILVA

CONTRATO/SEDUC/37498/2022 DE: 04/05/2022
Processo Nº: 1000003954288
Contratado: (267952/24) ALINI TEIXEIRA SOUSA,CPF: 929.294.511-49;Cargo/Função: (3506) CONTR.TEMP.FUNCAO PROF. HABILITADO;Ref:B-001;CH: 09H
Hab.:LICENCIATURA PLENA EM MATEMATICA;Motivo:LICENCA PARA TRATAMENTO DE SAUDE (CONTRATADO) -;Un. Adm:(013889) E E DR ARNALDO ESTEVAO DE FIGUEIREDO;De: 04/04/2022 a 03/05/2022
Substituído: (242418/1) EDSON MARCOS DA SILVA

CONTRATO/SEDUC/37499/2022 DE: 04/05/2022
Processo Nº: 1000003952944
Contratado: (268859/27) ANGELITA BRUSTOLIN,CPF: 468.526.891-15;Cargo/Função: (3506) CONTR.TEMP.FUNCAO PROF. HABILITADO;Ref:B-001;CH: 10H
Hab.:LICENCIATURA PLENA EM GEOGRAFIA;Motivo:FERIAS -;Un. Adm:(015407) E E DOMINGOS BRIANTE;De: 13/04/2022 a 12/05/2022
Substituído: (215487/6) ADRIANA OLIVEIRA BARROS CASTANHA

CONTRATO/SEDUC/37500/2022 DE: 04/05/2022
Processo Nº: 1000003952902
Contratado: (269060/12) ELIANE PEREIRA LOPES,CPF: 047.331.401-00;Cargo/Função: (3506) CONTR.TEMP.FUNCAO PROF. HABILITADO;Ref:B-001;CH: 05H
Hab.:LICENCIATURA PLENA EM GEOGRAFIA;Motivo:DEDICACAO EXCLUSIVA (COORDENADOR PEDAGOGICO) -;Un. Adm:(183636) E E PEDRO BORGES;De: 01/04/2022 a 16/12/2022
Substituído: (277294/4) HELIDA CRISTINA DA SILVA MIRANDA

CONTRATO/SEDUC/37501/2022 DE: 04/05/2022
Processo Nº: 1000003953296
Contratado: (269076/43) RAQUEL BERNARDO DOS SANTOS,CPF: 014.597.561-42;Cargo/Função: (3506) CONTR.TEMP.FUNCAO PROF.

HABILITADO;Ref:B-001;CH: 10H
Hab.:LICENCIATURA PLENA EM LETRAS/PORTUGUES/INGLÊS;Motivo:LICENCA PARA TRATAMENTO DE SAUDE (EFETIVO) -;Un. Adm:(013536) E E NOVA CANAA;De: 21/02/2022 a 07/03/2022
Substituído: (95995/24) REGIA CRISTINA PIRES

CONTRATO/SEDUC/37502/2022 DE: 04/05/2022
Processo Nº: 1000003952618
Contratado: (269086/13) LAURA VICUNA ALCANTARA DE SOUZA,CPF: 986.693.621-04;Cargo/Função: (3506) CONTR.TEMP.FUNCAO PROF. HABILITADO;Ref:B-001;CH: 09H
Hab.:LICENCIATURA PLENA EM HISTÓRIA;Motivo:LICENCA PARA TRATAMENTO DE SAUDE (EFETIVO) -;Un. Adm:(184586) E E MANOEL DE BARROS;De: 25/04/2022 a 15/08/2022
Substituído: (286514/1) LUIZ RODRIGUES DE OLIVEIRA

CONTRATO/SEDUC/37503/2022 DE: 04/05/2022
Processo Nº: 1000003951781
Contratado: (269492/12) JULLY GABRIELI DA SILVA TURCHEN,CPF: 039.561.791-02;Cargo/Função: (3506) CONTR.TEMP.FUNCAO PROF. HABILITADO;Ref:B-001;CH: 10H
Hab.:LICENCIATURA PLENA EM HISTÓRIA;Motivo:LICENCA PARA TRATAMENTO DE SAUDE EM PESSOA DA FAMÍLIA -;Un. Adm:(016047) E E JOAO MONTEIRO SOBRINHO;De: 03/03/2022 a 10/03/2022
Substituído: (208407/16) ROSANA MARIA DOS ANJOS

CONTRATO/SEDUC/37504/2022 DE: 04/05/2022
Processo Nº: 1000003953149
Contratado: (270050/24) CLAUDINEIA EVA GOMES DOS SANTOS,CPF: 007.972.851-05;Cargo/Função: (3506) CONTR.TEMP.FUNCAO PROF. HABILITADO;Ref:B-001;CH: 20H
Hab.:LICENCIATURA PLENA EM PEDAGOGIA;Motivo:LICENCA PARA TRATAMENTO DE SAUDE (CONTRATADO) -;Un. Adm:(148113) E E CREMILDA DE OLIVEIRA VIANA;De: 11/04/2022 a 14/04/2022
Substituído: (105101/31) ALESSANDRA JULIANA OTTONELLI

CONTRATO/SEDUC/37505/2022 DE: 04/05/2022
Processo Nº: 1000003954282
Contratado: (270134/23) PAMELA DA SILVA DUARTE,CPF: 026.322.341-82;Cargo/Função: (3506) CONTR.TEMP.FUNCAO PROF. HABILITADO;Ref:B-001;CH: 07H
Hab.:LICENCIATURA PLENA EM GEOGRAFIA;Motivo:DEDICACAO EXCLUSIVA (COORDENADOR PEDAGOGICO) -;Un. Adm:(106020) E E PROF ELIZABETH MARIA BASTOS;De: 11/04/2022 a 16/12/2022
Substituído: (238682/42) JOSE MOIZES PEREIRA LEITE

CONTRATO/SEDUC/37506/2022 DE: 04/05/2022
Processo Nº: 1000003954012
Contratado: (270277/9) PAMELA PATRICIA DE QUEIROZ SILVA,CPF: 042.582.411-05;Cargo/Função: (3506) CONTR.TEMP.FUNCAO PROF. HABILITADO;Ref:B-001;CH: 08H
Hab.:LICENCIATURA PLENA EM QUÍMICA;Motivo:LICENCA GESTANTE (SERVIDORA EFETIVA) -;Un. Adm:(011355) E E MAL EURICO GASPAR DUTRA;De: 07/02/2022 a 03/08/2022
Substituído: (227464/1) MAGDA MELO BORGES MARTINS

CONTRATO/SEDUC/37507/2022 DE: 04/05/2022
Processo Nº: 1000003953263
Contratado: (270409/17) NILCE FERREIRA LEMES,CPF: 807.579.281-53;Cargo/Função: (3506) CONTR.TEMP.FUNCAO PROF. HABILITADO;Ref:B-001;CH: 04H
Hab.:LICENCIATURA PLENA EM LETRAS/PORTUGUES/INGLÊS;Motivo:DESIG/REG DE COLABORACAO (ENT FILANT/OUTRAS INST) -;Un. Adm:(198226) E E MARCIO SCHABATT SOUZA;De: 20/04/2022 a 16/12/2022
Substituído: (286069/1) JULIANA ULIANA DA SILVA

CONTRATO/SEDUC/37508/2022 DE: 04/05/2022
Processo Nº: 1000003953144
Contratado: (270914/27) MARIA CRISTINA TURCHEN,CPF: 352.553.231-87;Cargo/Função: (3506) CONTR.TEMP.FUNCAO PROF. HABILITADO;Ref:B-001;CH: 16H
Hab.:LICENCIATURA PLENA EM GEOGRAFIA;Motivo:LICENCA PARA TRATAMENTO DE SAUDE EM PESSOA DA FAMÍLIA -;Un. Adm:(040452) E E GOV JULIO STRUBING MULLER;De: 23/02/2022 a 23/05/2022
Substituído: (201776/21) PAULO JOSE PRADO CRUZ

CONTRATO/SEDUC/37509/2022 DE: 04/05/2022
Processo Nº: 1000003953965
Contratado: (271435/21) CELIONAIA SOUZA SILVA,CPF: 984.654.491-04;Cargo/Função: (3506) CONTR.TEMP.FUNCAO PROF. HABILITADO;Ref:B-001;CH: 06H
Hab.:LICENCIATURA PLENA EM CIENCIAS BIOLOGICAS;Motivo:LICENCA PARA TRATAMENTO DE SAUDE (EFETIVO) -;Un. Adm:(015091) E E ANTONIO GROHS;De: 08/02/2022 a 08/04/2022
Substituído: (109993/21) DIRCEU LUIS PICH

CONTRATO/SEDUC/37510/2022 DE: 04/05/2022
Processo Nº: 1000003954178
Contratado: (271765/22) GUILHERME GUSTAVO HENRIQUE SALVATI,CPF: 049.692.241-61;Cargo/Função: (3506) CONTR.TEMP.FUNCAO PROF. HABILITADO;Ref:B-001;CH: 20H
Hab.:LICENCIATURA PLENA EM HISTÓRIA;Motivo:LICENCA PREMIO - GOZO -;Un. Adm:(010995) E E MAJ OTAVIO PITALUGA;De: 19/04/2022 a 30/05/2022
Substituído: (70731/3) LUCIMARY DE HOLANDA PORTELA

CONTRATO/SEDUC/37511/2022 DE: 04/05/2022
Processo Nº: 1000003953964
Contratado: (272627/50) TATIANA ZUCETTO,CPF: 024.344.121-57;Cargo/Função: (3506) CONTR.TEMP.FUNCAO PROF. HABILITADO;Ref:B-001;CH: 11H
Hab.:LICENCIATURA PLENA EM GEOGRAFIA;Motivo:LICENCA PREMIO - GOZO -;Un. Adm:(015059) E E MIL TIR CD DANNER M BARBOSA;De: 08/04/2022 a 06/07/2022
Substituído: (60814/4) SOLANGE MARIA DOS SANTOS

CONTRATO/SEDUC/37512/2022 DE: 04/05/2022
Processo Nº: 1000003953886
Contratado: (273082/4) JULIANY CARDOSO DE MORAES,CPF: 024.960.571-64;Cargo/Função: (3506) CONTR.TEMP.FUNCAO PROF. HABILITADO;Ref:B-001;CH: 20H
Hab.:LICENCIATURA PLENA EM EDUCAÇÃO FÍSICA;Motivo:DEDICACAO EXCLUSIVA (COORDENADOR PEDAGOGICO) / FEB -;Un. Adm:(016543) E E CANDIDO

PORTINARI;De: 13/04/2022 a 16/12/2022
Substituído: (122018/8) VERLEI SILMAR RENZ

CONTRATO/SEDUC/37513/2022 DE: 04/05/2022
Processo Nº: 1000003954345
Contratado: (273508/20) EDMILSON DOS SANTOS ALMEIDA, CPF: 026.245.171-97;Cargo/Função: (3506) CONTR.TEMP.FUNCAO PROF. HABILITADO;Ref:B-001;CH: 03H
Hab.:LICENCIATURA PLENA EM GEOGRAFIA;Motivo:LICENCA PARA TRATAMENTO DE SAUDE (CONTRATADO) -;Un. Adm:(159697) E E PE ONESTO COSTA;De: 18/03/2022 a 17/04/2022
Substituído: (112360/29) FLAVIA DA SILVA DUARTE

CONTRATO/SEDUC/37514/2022 DE: 04/05/2022
Processo Nº: 1000003954130
Contratado: (273990/17) LUZIA NEIDE DA SILVA LIMA DE SA, CPF: 946.754.651-53;Cargo/Função: (3506) CONTR.TEMP.FUNCAO PROF. HABILITADO;Ref:B-001;CH: 05H
Hab.:LICENCIATURA PLENA EM GEOGRAFIA;Motivo:CEDENCIA PARA OUTRO ORGAO OU PODER - COM ONUS C/ RESSARC -;Un. Adm:(016349) E E GUARANTA;De: 07/02/2022 a 16/12/2022
Substituído: (78284/15) LOURIVAL FRANCISCO DOS REIS

CONTRATO/SEDUC/37515/2022 DE: 04/05/2022
Processo Nº: 1000003953035
Contratado: (274615/27) ANDREIA RAMOS DA SILVA, CPF: 948.539.081-53;Cargo/Função: (3506) CONTR.TEMP.FUNCAO PROF. HABILITADO;Ref:B-001;CH: 01H
Hab.:LICENCIATURA PLENA EM LETRAS/PORTUGUES/ESPANHOL;Motivo:LICENCA PARA TRATAMENTO DE INTERESSE PARTICULAR -;Un. Adm:(011606) E E ONZE DE MARCO;De: 01/04/2022 a 16/12/2022
Substituído: (290262/1) GLAUCIA DE ALMEIDA CASTRO

CONTRATO/SEDUC/37516/2022 DE: 04/05/2022
Processo Nº: 1000003953063
Contratado: (274741/25) MAIULY DOS SANTOS OLIVA LISBOA, CPF: 041.968.151-54;Cargo/Função: (3506) CONTR.TEMP.FUNCAO PROF. HABILITADO;Ref:B-001;CH: 14H
Hab.:LICENCIATURA PLENA EM CIENCIAS NATURAIS;Motivo:LICENCA PARA TRATAMENTO DE SAUDE (EFETIVO) -;Un. Adm:(011932) E E PROF FERNANDO LEITE DE CAMPOS;De: 16/02/2022 a 09/05/2022
Substituído: (43592/26) JOAQUIM EULALIO TENUTES DA SILVA

CONTRATO/SEDUC/37517/2022 DE: 04/05/2022
Processo Nº: 1000003953591
Contratado: (275371/4) MARINA RUBIN GONZAGA, CPF: 095.726.346-58;Cargo/Função: (3506) CONTR.TEMP.FUNCAO PROF. HABILITADO;Ref:B-001;CH: 04H
Hab.:LICENCIATURA PLENA EM PEDAGOGIA;Motivo:LICENCA PREMIO - GOZO -;Un. Adm:(011231) E E DOM AQUINO CORREA;De: 08/04/2022 a 07/05/2022
Substituído: (89832/19) JOAO NETO DA SILVA

CONTRATO/SEDUC/37518/2022 DE: 04/05/2022
Processo Nº: 1000003953896
Contratado: (275400/19) BIANCA PAES DIAS, CPF: 047.756.621-98;Cargo/Função: (3506) CONTR.TEMP.FUNCAO PROF. HABILITADO;Ref:B-001;CH: 07H
Hab.:LICENCIATURA PLENA EM EDUCACAO FISICA;Motivo:DEDICACAO EXCLUSIVA (COORDENADOR PEDAGOGICO) -;Un. Adm:(015008) E E SANTA ELVIRA;De: 28/04/2022 a 16/12/2022
Substituído: (62541/25) ELIVAN OLIVEIRA GOMES DE SOUZA

CONTRATO/SEDUC/37519/2022 DE: 04/05/2022
Processo Nº: 1000003953979
Contratado: (275818/8) ELENILZA PEREIRA DE SOUZA, CPF: 631.973.401-91;Cargo/Função: (3506) CONTR.TEMP.FUNCAO PROF. HABILITADO;Ref:B-001;CH: 22H
Hab.:LICENCIATURA PLENA EM PEDAGOGIA;Motivo:LICENCA PARA TRATAMENTO DE SAUDE (EFETIVO) -;Un. Adm:(012149) E E MANOEL GOMES;De: 21/03/2022 a 17/06/2022
Substituído: (45750/21) MARINA LEITE DA CUNHA

CONTRATO/SEDUC/37520/2022 DE: 04/05/2022
Processo Nº: 1000003954192
Contratado: (276105/15) RAYSSE ALVES BRANDAO, CPF: 041.426.861-00;Cargo/Função: (3506) CONTR.TEMP.FUNCAO PROF. HABILITADO;Ref:B-001;CH: 20H
Hab.:LICENCIATURA PLENA EM PEDAGOGIA;Motivo:LICENCA PARA TRATAMENTO DE SAUDE (EFETIVO) -;Un. Adm:(045110) E E LUIZA SOARES BOABAID;De: 21/03/2022 a 04/05/2022
Substituído: (53245/23) AMAURY PEIXOTO DA CRUZ

CONTRATO/SEDUC/37521/2022 DE: 04/05/2022
Processo Nº: 1000003952899
Contratado: (276753/10) MARIA CRISTINA RODRIGUES DE SOUZA, CPF: 029.525.691-50;Cargo/Função: (3506) CONTR.TEMP.FUNCAO PROF. HABILITADO;Ref:B-001;CH: 06H
Hab.:LICENCIATURA PLENA EM CIENCIAS BIOLOGICAS;Motivo:DEDICACAO EXCLUSIVA (COORDENADOR PEDAGOGICO) -;Un. Adm:(183636) E E PEDRO BORGES;De: 01/04/2022 a 16/12/2022
Substituído: (277294/4) HELIDA CRISTINA DA SILVA MIRANDA

CONTRATO/SEDUC/37522/2022 DE: 04/05/2022
Processo Nº: 1000003951738
Contratado: (277316/34) FABIANA SOUZA MARQUES, CPF: 004.457.771-09;Cargo/Função: (3506) CONTR.TEMP.FUNCAO PROF. HABILITADO;Ref:B-001;CH: 08H
Hab.:LICENCIATURA PLENA EM SOCIOLOGIA;Motivo:DEDICACAO EXCLUSIVA (COORDENADOR PEDAGOGICO) -;Un. Adm:(049786) E E ULISSES GUMARAES;De: 04/04/2022 a 16/12/2022
Substituído: (238193/14) VIVIANI ALVES DA CUNHA

CONTRATO/SEDUC/37523/2022 DE: 04/05/2022
Processo Nº: 1000003951372
Contratado: (278046/7) DANIELLY SOUZA PEREIRA ARAUJO, CPF: 019.909.161-71;Cargo/Função: (3506) CONTR.TEMP.FUNCAO PROF. HABILITADO;Ref:B-001;CH: 12H
Hab.:LICENCIATURA PLENA EM LETRAS/PORTUGUES/INGLÊS;Motivo:LICENCA PARA TRATAMENTO DE SAUDE (EFETIVO) -;Un. Adm:(013145) E E D ROSA FRIGGER PIOVEZAN;De: 01/03/2022 a 19/03/2022
Substituído: (128145/15) JOAO DE OLIVEIRA NETO

CONTRATO/SEDUC/37524/2022 DE: 04/05/2022
Processo Nº: 1000003954418
Contratado: (278050/10) JOSE SERGIO CORREA DOS SANTOS, CPF: 912.431.571-00;Cargo/Função: (3506) CONTR.TEMP.FUNCAO PROF. HABILITADO;Ref:B-001;CH: 03H
Hab.:LICENCIATURA PLENA EM GEOGRAFIA;Motivo:LICENCA PARA TRATAMENTO DE SAUDE (EFETIVO) -;Un. Adm:(184586) E E MANOEL DE BARROS;De: 26/04/2022 a 15/08/2022
Substituído: (286514/1) LUIZ RODRIGUES DE OLIVEIRA

CONTRATO/SEDUC/37525/2022 DE: 04/05/2022
Processo Nº: 1000003953022
Contratado: (278366/21) SIRLEI APARECIDA BORGES DOS SANTOS, CPF: 781.876.721-53;Cargo/Função: (3506) CONTR.TEMP.FUNCAO PROF. HABILITADO;Ref:B-001;CH: 11H
Hab.:LICENCIATURA PLENA EM GEOGRAFIA;Motivo:LICENCA PARA TRATAMENTO DE SAUDE (EFETIVO) -;Un. Adm:(049964) E E FRANCISCO SALDANHA NETO;De: 28/03/2022 a 01/04/2022
Substituído: (125627/9) JULIANA FERREIRA DA SILVA NOGUEIRA

CONTRATO/SEDUC/37526/2022 DE: 04/05/2022
Processo Nº: 1000003952545
Contratado: (278461/12) SILVIA ATAIDES SANTOS, CPF: 005.509.411-26;Cargo/Função: (3506) CONTR.TEMP.FUNCAO PROF. HABILITADO;Ref:B-001;CH: 20H
Hab.:LICENCIATURA PLENA EM EDUCACAO ARTISTICA - MUSICA;Motivo:DEDICACAO EXCLUSIVA (COORDENADOR PEDAGOGICO) -;Un. Adm:(198226) E E MARCIO SCHABATT SOUZA;De: 01/04/2022 a 16/12/2022
Substituído: (254234/27) MAX MEIRE DE ARRUDA E SILVA DE MARCHI

CONTRATO/SEDUC/37527/2022 DE: 04/05/2022
Processo Nº: 1000003953968
Contratado: (278513/30) ERIKA CAMILA OLIVEIRA, CPF: 054.639.341-18;Cargo/Função: (3506) CONTR.TEMP.FUNCAO PROF. HABILITADO;Ref:B-001;CH: 02H
Hab.:LICENCIATURA PLENA EM CIENCIAS BIOLOGICAS;Motivo:LICENCA PARA TRATAMENTO DE SAUDE (EFETIVO) -;Un. Adm:(015091) E E ANTONIO GROHS;De: 08/02/2022 a 08/04/2022
Substituído: (109993/21) DIRCEU LUIS PICH

CONTRATO/SEDUC/37528/2022 DE: 04/05/2022
Processo Nº: 1000003953075
Contratado: (278758/5) UDIMARA MAIARA DA SILVA LOPES HALMENSCHLAGER, CPF: 048.966.561-64;Cargo/Função: (3506) CONTR.TEMP.FUNCAO PROF. HABILITADO;Ref:B-001;CH: 04H
Hab.:LICENCIATURA PLENA EM PEDAGOGIA;Motivo:DEDICACAO EXCLUSIVA (COORDENADOR PEDAGOGICO) -;Un. Adm:(124923) E E ANDRE ANTONIO MAGGI;De: 14/04/2022 a 16/12/2022
Substituído: (109441/18) MARIA MARTA AFINOVICZ

CONTRATO/SEDUC/37529/2022 DE: 04/05/2022
Processo Nº: 1000003955355
Contratado: (278794/7) CESARINA DE SOUSA SANTOS SILVA, CPF: 030.666.173-00;Cargo/Função: (3476) APOIO ADM. EDUCACIONAL-ELEMENTAR;Ref:A-001;CH: 30H
Hab.:ENSINO FUNDAMENTAL COMPLETO;Motivo:LICENCA PARA TRATAMENTO DE SAUDE (EFETIVO) -;Un. Adm:(016411) E E 19 DE JULHO;De: 15/03/2022 a 29/03/2022
Substituído: (288503/1) IVIA RODRIGUES FELIX

CONTRATO/SEDUC/37530/2022 DE: 04/05/2022
Processo Nº: 1000003954329
Contratado: (279059/30) FAGNER DE SOUZA MUNIZ ALVES, CPF: 044.509.761-26;Cargo/Função: (3506) CONTR.TEMP.FUNCAO PROF. HABILITADO;Ref:B-001;CH: 08H
Hab.:LICENCIATURA PLENA EM GEOGRAFIA;Motivo:LICENCA PARA TRATAMENTO DE SAUDE EM PESSOA DA FAMILIA -;Un. Adm:(014630) E E MILITAR TIRADENTES PE EZEQUIEL RAMIN;De: 14/03/2022 a 12/04/2022
Substituído: (121300/20) ROSILENE GERLACH

CONTRATO/SEDUC/37531/2022 DE: 04/05/2022
Processo Nº: 1000003952207
Contratado: (279146/15) EGEANE DA SILVA LIMA, CPF: 759.779.742-72;Cargo/Função: (3506) CONTR.TEMP.FUNCAO PROF. HABILITADO;Ref:B-001;CH: 12H
Hab.:LICENCIATURA PLENA EM MATEMATICA;Motivo:LICENCA PREMIO - GOZO -;Un. Adm:(012378) E E ARNALDO ESTEVAO FIGUEIREDO;De: 10/04/2022 a 08/07/2022
Substituído: (86860/21) EMERSON LEANDRO LOREGIAN

CONTRATO/SEDUC/37532/2022 DE: 04/05/2022
Processo Nº: 1000003955260
Contratado: (279262/6) SHIRLEY SOUZA DE SA, CPF: 013.194.871-73;Cargo/Função: (3506) CONTR.TEMP.FUNCAO PROF. HABILITADO;Ref:B-001;CH: 20H
Hab.:LICENCIATURA PLENA EM PEDAGOGIA;Motivo:LICENCA PREMIO - GOZO -;Un. Adm:(012238) E E PROF MARIA DA CUNHA BRUNO;De: 02/05/2022 a 31/05/2022
Substituído: (45896/5) ROZANA MARIA DA SILVA

CONTRATO/SEDUC/37533/2022 DE: 04/05/2022
Processo Nº: 1000003952579
Contratado: (281868/5) ROSANA FRANCISCO DA SILVA PEREIRA, CPF: 015.642.111-93;Cargo/Função: (3476) APOIO ADM. EDUCACIONAL-ELEMENTAR;Ref:A-001;CH: 30H
Hab.:ENSINO MEDIO;Motivo:LICENCA PARA TRATAMENTO DE SAUDE EM PESSOA DA FAMILIA -;Un. Adm:(045829) E E GERVASIO DOS SANTOS COSTA;De: 25/02/2022 a 11/03/2022
Substituído: (210836/3) DIVINA JOSIMEIRE DO NASCIMENTO BISPO

CONTRATO/SEDUC/37534/2022 DE: 04/05/2022
Processo Nº: 1000003950831
Contratado: (282541/10) GESSICA BRUNA SANTOS DE OLIVEIRA, CPF: 049.094.681-02;Cargo/Função: (3506) CONTR.TEMP.FUNCAO PROF. HABILITADO;Ref:B-001;CH: 10H
Hab.:LICENCIATURA PLENA EM CIENCIAS BIOLOGICAS;Motivo:LICENCA PARA TRATAMENTO DE SAUDE (EFETIVO) -;Un. Adm:(014575) E E DR ARTHUR ANTUNES MACIEL;De: 21/03/2022 a 19/04/2022
Substituído: (103186/18) VIVIANE ASSUNCAO DA SILVA

CONTRATO/SEDUC/37535/2022 DE: 04/05/2022
Processo Nº: 1000003950912

Contratado: (282742/8) VALDIR ALVES DA SILVA,CPF: 011.967.601-01;Cargo/Função: (3476) APOIO ADM. EDUCACIONAL-ELEMENTAR;Ref:A-001;CH: 30H
Hab.:ENSINO FUNDAMENTAL COMPLETO;Motivo:LICENCA PARA TRATAMENTO DE SAUDE (EFETIVO) -;Un. Adm:(015997) E E JADA TORRES;De: 17/02/2022 a 02/04/2022
Substituído: (93028/3) CLAUDEMIR CARLOS ANGOLA

CONTRATO/SEDUC/37536/2022 DE: 04/05/2022
Processo Nº: 1000003950913
Contratado: (282742/9) VALDIR ALVES DA SILVA,CPF: 011.967.601-01;Cargo/Função: (3476) APOIO ADM. EDUCACIONAL-ELEMENTAR;Ref:A-001;CH: 30H
Hab.:ENSINO FUNDAMENTAL COMPLETO;Motivo:LICENCA PARA TRATAMENTO DE INTERESSE PARTICULAR -;Un. Adm:(015997) E E JADA TORRES;De: 08/04/2022 a 16/12/2022
Substituído: (241836/1) ADRIANO MORETTI ASSIM

CONTRATO/SEDUC/37537/2022 DE: 04/05/2022
Processo Nº: 1000003952789
Contratado: (282808/2) PATRICIA RODRIGUES DA SILVA,CPF: 024.664.681-07;Cargo/Função: (3506) CONTR.TEMP.FUNCAO PROF.
HABILITADO;Ref:B-001;CH: 16H
Hab.:LICENCIATURA PLENA EM CIENCIAS BIOLOGICAS;Motivo:LICENCA PARA TRATAMENTO DE SAUDE (EFETIVO) -;Un. Adm:(196509) E E MIL TIR MAJOR PM ERNESTINO VERISSIMO DA SILVA;De: 27/04/2022 a 16/05/2022
Substituído: (84315/1) LEYLIWANIA SOARES CARVALHO VARANDA

CONTRATO/SEDUC/37538/2022 DE: 04/05/2022
Processo Nº: 1000003952107
Contratado: (282908/9) VIVIANE SILVA SOUZA,CPF: 038.135.301-08;Cargo/Função: (3506) CONTR.TEMP.FUNCAO PROF. HABILITADO;Ref:B-001;CH: 20H
Hab.:LICENCIATURA PLENA EM PEDAGOGIA;Motivo:LICENCA PARA TRATAMENTO DE SAUDE (EFETIVO) -;Un. Adm:(013048) E E DEP DORMEVIL FARIA;De: 23/03/2022 a 21/05/2022
Substituído: (288611/1) ROSANA PEREIRA BARBOSA FRANCO

CONTRATO/SEDUC/37539/2022 DE: 04/05/2022
Processo Nº: 1000003928534
Contratado: (283153/12) ROSIMEIRE DE ALMEIDA ARRUDA COSTA,CPF: 993.275.701-20;Cargo/Função: (3506) CONTR.TEMP.FUNCAO PROF.
HABILITADO;Ref:B-001;CH: 18H
Hab.:LICENCIATURA PLENA EM FILOSOFIA;Motivo:DEDICACAO EXCLUSIVA (COORDENADOR PEDAGOGICO) -;Un. Adm:(071765) E E DUNGA RODRIGUES;De: 29/11/2021 a 20/12/2021
Substituído: (70456/7) JOAO BENTO DE OLIVEIRA

CONTRATO/SEDUC/37540/2022 DE: 04/05/2022
Processo Nº: 1000003952257
Contratado: (283293/9) DELMIR ARAUJO DOS SANTOS,CPF: 047.786.291-83;Cargo/Função: (3476) APOIO ADM. EDUCACIONAL-ELEMENTAR;Ref:A-001;CH: 30H
Hab.:ENSINO FUNDAMENTAL COMPLETO;Motivo:LICENCA PARA TRATAMENTO DE SAUDE (EFETIVO) -;Un. Adm:(014206) E E ALEXANDRE QUIRINO SOUZA;De: 04/04/2022 a 15/04/2022
Substituído: (88782/1) LOURIVALDO BORGES GLORIA

CONTRATO/SEDUC/37541/2022 DE: 04/05/2022
Processo Nº: 1000003952631
Contratado: (283644/12) MARIVANE TAVARES DE MIRANDA,CPF: 022.254.181-44;Cargo/Função: (3476) APOIO ADM. EDUCACIONAL-ELEMENTAR;Ref:A-001;CH: 30H
Hab.:ENSINO FUNDAMENTAL COMPLETO;Motivo:LICENCA PARA TRATAMENTO DE SAUDE (EFETIVO) -;Un. Adm:(044270) E E 13 DE MAIO;De: 11/04/2022 a 05/08/2022
Substituído: (54122/2) LISANE FATIMA KAUFMANN BERNARDO

CONTRATO/SEDUC/37542/2022 DE: 04/05/2022
Processo Nº: 1000003952419
Contratado: (284844/4) ROZANGELA ARCIOLI DE LIMA,CPF: 732.965.031-53;Cargo/Função: (3506) CONTR.TEMP.FUNCAO PROF.
HABILITADO;Ref:B-001;CH: 20H
Hab.:LICENCIATURA PLENA EM PEDAGOGIA;Motivo:LICENCA PARA TRATAMENTO DE SAUDE (EFETIVO) -;Un. Adm:(012084) E E PORFIRIA PAULA DE CAMPOS;De: 13/04/2022 a 15/05/2022
Substituído: (76234/3) GIANNA DARCYA RONDON MONGE DOS SANTOS

CONTRATO/SEDUC/37543/2022 DE: 04/05/2022
Processo Nº: 1000003954363
Contratado: (286308/19) RAFAEL AMORIM OLIVEIRA,CPF: 018.372.861-08;Cargo/Função: (3506) CONTR.TEMP.FUNCAO PROF. HABILITADO;Ref:B-001;CH: 08H
Hab.:LICENCIATURA PLENA EM LETRAS/PORTUGUES/ESPANHOL;Motivo:LICENCA PARA TRATAMENTO DE SAUDE (EFETIVO) -;Un. Adm:(091448) E E PROF EDELI MANTOVANI;De: 24/03/2022 a 18/04/2022
Substituído: (111298/24) MARCIA OENING

CONTRATO/SEDUC/37544/2022 DE: 04/05/2022
Processo Nº: 1000003954368
Contratado: (286522/7) MARIA GLORIA DE SOUZA OLIVEIRA,CPF: 049.415.551-55;Cargo/Função: (3506) CONTR.TEMP.FUNCAO PROF.
HABILITADO;Ref:B-001;CH: 05H
Hab.:LICENCIATURA PLENA EM CIENCIAS DA NATUREZA;Motivo:LICENCA A GESTANTE (CONTRATADO) -;Un. Adm:(012955) E E DR ITRYO CORREA;De: 27/03/2022 a 07/05/2022
Substituído: (36298/33) MARIO GONCALVES DA SILVA

CONTRATO/SEDUC/37545/2022 DE: 04/05/2022
Processo Nº: 1000003952914
Contratado: (286659/11) VANUZA OLIVEIRA LOUBACK GONSAGA,CPF: 749.522.932-20;Cargo/Função: (3506) CONTR.TEMP.FUNCAO PROF.
HABILITADO;Ref:B-001;CH: 11H
Hab.:LICENCIATURA PLENA EM FISICA;Motivo:LICENCA PARA TRATAMENTO DE SAUDE (EFETIVO) -;Un. Adm:(038598) E E IGNACIO SCHEVINSKI FILHO;De: 31/03/2022 a 14/04/2022
Substituído: (75708/11) ADRIANA ESTER REICHERT PALU

CONTRATO/SEDUC/37546/2022 DE: 04/05/2022
Processo Nº: 1000003953919
Contratado: (287482/15) REJANE MARIA DOS SANTOS,CPF: 005.159.835-35;Cargo/Função: (3506) CONTR.TEMP.FUNCAO PROF. HABILITADO;Ref:B-001;CH: 04H
Hab.:LICENCIATURA PLENA EM LETRAS/PORTUGUES;Motivo:LICENCA PARA TRATAMENTO

DE SAUDE (EFETIVO) -;Un. Adm:(016470) E E DOM BOSCO;De: 31/03/2022 a 29/04/2022
Substituído: (60456/8) CLAUDETE ZAVODINI

CONTRATO/SEDUC/37547/2022 DE: 04/05/2022
Processo Nº: 1000003954302
Contratado: (287502/12) KAMILLA OLIVEIRA ARAUJO LEMOS,CPF: 019.301.961-21;Cargo/Função: (3506) CONTR.TEMP.FUNCAO PROF.
HABILITADO;Ref:B-001;CH: 16H
Hab.:LICENCIATURA PLENA EM GEOGRAFIA;Motivo:LICENCA PARA TRATAMENTO DE SAUDE (EFETIVO) -;Un. Adm:(010880) E E DANIEL MARTINS MOURA;De: 08/04/2022 a 26/05/2022
Substituído: (225000/17) CLAUDIA FAUSTINA DOS SANTOS

CONTRATO/SEDUC/37548/2022 DE: 04/05/2022
Processo Nº: 1000003953217
Contratado: (287862/4) ERLIZANGELA NATALINA DE CARVALHO SILVA TORRES,CPF: 615.482.001-15;Cargo/Função: (3506) CONTR.TEMP.FUNCAO PROF.
HABILITADO;Ref:B-001;CH: 20H
Hab.:LICENCIATURA PLENA EM PEDAGOGIA;Motivo:LICENCA PARA TRATAMENTO DE SAUDE EM PESSOA DA FAMILIA -;Un. Adm:(012157) E E DEP EMANUEL PINHEIRO;De: 27/04/2022 a 18/07/2022
Substituído: (17411/1) MARILENE ZEGERINA DA SILVA RIBEIRO

CONTRATO/SEDUC/37549/2022 DE: 04/05/2022
Processo Nº: 1000003954465
Contratado: (287878/7) DEUSDETH ROSA DE CASTRO MAGALHAES,CPF: 544.516.041-68;Cargo/Função: (3506) CONTR.TEMP.FUNCAO PROF.
HABILITADO;Ref:B-001;CH: 17H
Hab.:LICENCIATURA PLENA EM LETRAS/PORTUGUES/ESPANHOL;Motivo:LICENCA PARA TRATAMENTO DE SAUDE (EFETIVO) -;Un. Adm:(011991) E E MIL TIRAD TEN CEL PM LOUIRSON RODR BENEVIDES;De: 22/03/2022 a 19/06/2022
Substituído: (229741/10) FELIX MARTIN INGA CUNYA

CONTRATO/SEDUC/37550/2022 DE: 04/05/2022
Processo Nº: 1000003953162
Contratado: (288671/12) TATIANE GLEICY GOUVEIA DE MORAIS,CPF: 072.872.376-01;Cargo/Função: (3506) CONTR.TEMP.FUNCAO PROF.
HABILITADO;Ref:B-001;CH: 20H
Hab.:LICENCIATURA PLENA EM QUIMICA;Motivo:LICENCA PARA TRATAMENTO DE SAUDE EM PESSOA DA FAMILIA -;Un. Adm:(009717) E E DR ESTEVAO ALVES CORREA;De: 14/03/2022 a 12/05/2022
Substituído: (212366/7) WAGNER CAMILO DE LIMA

CONTRATO/SEDUC/37551/2022 DE: 04/05/2022
Processo Nº: 1000003952280
Contratado: (291396/14) POLIANA BORGES DA ROSA,CPF: 067.948.031-51;Cargo/Função: (3506) CONTR.TEMP.FUNCAO PROF. HABILITADO;Ref:B-001;CH: 09H
Hab.:LICENCIATURA PLENA EM ARTES VISUAIS;Motivo:LICENCA PARA TRATAMENTO DE SAUDE (EFETIVO) -;Un. Adm:(015806) E E JOSE ALVES BEZERRA;De: 15/03/2022 a 13/05/2022
Substituído: (206294/29) SIMONIA SOUZA DO NASCIMENTO

CONTRATO/SEDUC/37552/2022 DE: 04/05/2022
Processo Nº: 1000003950956
Contratado: (291642/14) GREICY KELLY DELFINO MARTINHAGO,CPF: 085.130.499-05;Cargo/Função: (3506) CONTR.TEMP.FUNCAO PROF.
HABILITADO;Ref:B-001;CH: 08H
Hab.:LICENCIATURA PLENA EM MATEMATICA;Motivo:LICENCA PARA TRATAMENTO DE SAUDE (EFETIVO) -;Un. Adm:(013730) E E PROF ALDA GAWLINSKI SCOPEL;De: 23/03/2022 a 21/04/2022
Substituído: (141144/18) TIAGO JOSIAS WARMBIER

CONTRATO/SEDUC/37553/2022 DE: 04/05/2022
Processo Nº: 1000003954074
Contratado: (291744/12) GRACILENE PEREIRA DA SILVA RODRIGUES,CPF: 038.167.871-77;Cargo/Função: (3506) CONTR.TEMP.FUNCAO PROF.
HABILITADO;Ref:B-001;CH: 04H
Hab.:LICENCIATURA PLENA EM HISTÓRIA;Motivo:LICENCA GESTANTE (SERVIDORA EFETIVA) -;Un. Adm:(016381) E E ANTONIO OMETTO;De: 04/03/2022 a 30/08/2022
Substituído: (263918/2) ALINE DENARDI ANTONIASSI

CONTRATO/SEDUC/37554/2022 DE: 04/05/2022
Processo Nº: 1000003953912
Contratado: (291918/9) LUANNA ALVES RIBEIRO BARCELOS DE SOUZA,CPF: 051.096.251-31;Cargo/Função: (3506) CONTR.TEMP.FUNCAO PROF.
HABILITADO;Ref:B-001;CH: 16H
Hab.:LICENCIATURA PLENA EM LETRAS/PORTUGUES/INGLÊS;Motivo:LICENCA PARA TRATAMENTO DE SAUDE (EFETIVO) -;Un. Adm:(016470) E E DOM BOSCO;De: 31/03/2022 a 29/04/2022
Substituído: (60456/8) CLAUDETE ZAVODINI

CONTRATO/SEDUC/37555/2022 DE: 04/05/2022
Processo Nº: 1000003954248
Contratado: (291956/5) MARIA APARECIDA DE OLIVEIRA RIBEIRO,CPF: 893.243.071-34;Cargo/Função: (3476) APOIO ADM. EDUCACIONAL-ELEMENTAR;Ref:A-001;CH: 30H
Hab.:ENSINO FUNDAMENTAL COMPLETO;Motivo:READAPTACAO -;Un. Adm:(137774) E E MARIO DE ANDRADE;De: 07/02/2022 a 30/04/2022
Substituído: (200969/7) ALCINEIA TEIXEIRA DE OLIVEIRA ELLER

CONTRATO/SEDUC/37556/2022 DE: 04/05/2022
Processo Nº: 1000003951159
Contratado: (292542/19) ITALLA LUCIA DE JESUS,CPF: 051.025.841-70;Cargo/Função: (3506) CONTR.TEMP.FUNCAO PROF. HABILITADO;Ref:B-001;CH: 14H
Hab.:LICENCIATURA PLENA EM CIENCIAS BIOLOGICAS;Motivo:LICENCA PARA TRATAMENTO DE SAUDE (EFETIVO) -;Un. Adm:(015172) E E COUTO MAGALHAES;De: 21/03/2022 a 19/05/2022
Substituído: (121416/16) JEANNY GOMES CAIXETA

CONTRATO/SEDUC/37557/2022 DE: 04/05/2022
Processo Nº: 1000003950832
Contratado: (292702/13) TEJANIRA BARBOSA DE SOUZA,CPF: 522.791.542-34;Cargo/Função: (3506) CONTR.TEMP.FUNCAO PROF.
HABILITADO;Ref:B-001;CH: 02H
Hab.:LICENCIATURA PLENA EM HISTÓRIA;Motivo:DEDICACAO EXCLUSIVA

(COORDENADOR PEDAGOGICO) -;Un. Adm:(015687) E E OSCAR SOARES;De: 18/04/2022 a 16/12/2022
Substituído: (233758/32) SHIRLE HECK

CONTRATO/SEDUC/37558/2022 DE: 04/05/2022
Processo Nº: 1000003950836
Contratado: (292702/14) TEJANIRA BARBOSA DE SOUZA,CPF: 522.791.542-34;Cargo/Função: (3506) CONTR.TEMP.FUNCAO PROF. HABILITADO;Ref:B-001;CH: 02H
Hab.:LICENCIATURA PLENA EM HISTÓRIA;Motivo:LICENCA PREMIO - GOZO -;Un. Adm:(015687) E E OSCAR SOARES;De: 18/04/2022 a 07/05/2022
Substituído: (72878/5) MARCOS JOSE DA SILVA

CONTRATO/SEDUC/37559/2022 DE: 04/05/2022
Processo Nº: 1000003954303
Contratado: (292946/13) JOAO BATISTA LOBO DOS SANTOS,CPF: 486.965.951-49;Cargo/Função: (3506) CONTR.TEMP.FUNCAO PROF. HABILITADO;Ref:B-001;CH: 20H
Hab.:LICENCIATURA PLENA EM HISTÓRIA;Motivo:LICENCA PARA TRATAMENTO DE SAUDE (EFETIVO) -;Un. Adm:(010340) E E LICEU CUIABANO MARIA DE ARRUDA MULLER;De: 03/03/2022 a 31/05/2022
Substituído: (76110/3) ARILSON APARECIDO MARTINS

CONTRATO/SEDUC/37560/2022 DE: 04/05/2022
Processo Nº: 1000003954309
Contratado: (293053/6) EVA DA COSTA MEIRA DE BRITO,CPF: 013.914.121-92;Cargo/Função: (3476) APOIO ADM. EDUCACIONAL-ELEMENTAR;Ref:A-001;CH: 30H
Hab.:ENSINO FUNDAMENTAL COMPLETO;Motivo:LICENCA PARA TRATAMENTO DE SAUDE (EFETIVO) -;Un. Adm:(012378) E E ARNALDO ESTEVAO FIGUEIREDO;De: 01/04/2022 a 15/04/2022
Substituído: (87840/1) MARIA PATROCINIO PEREIRA LIMA

CONTRATO/SEDUC/37561/2022 DE: 04/05/2022
Processo Nº: 1000003950951
Contratado: (293067/6) VALERIA MOREIRA SILVA,CPF: 037.737.971-92;Cargo/Função: (3476) APOIO ADM. EDUCACIONAL-ELEMENTAR;Ref:A-001;CH: 30H
Hab.:ENSINO FUNDAMENTAL COMPLETO;Motivo:LICENCA PARA TRATAMENTO DE SAUDE (EFETIVO) -;Un. Adm:(049689) E E SANTA TERESINHA;De: 15/03/2022 a 23/04/2022
Substituído: (128967/7) GEORDANE FERREIRA BELMONTE

CONTRATO/SEDUC/37562/2022 DE: 04/05/2022
Processo Nº: 1000003952125
Contratado: (293133/7) LEIDIANE ANA DE OLIVEIRA,CPF: 014.780.681-08;Cargo/Função: (3506) CONTR.TEMP.FUNCAO PROF. HABILITADO;Ref:B-001;CH: 14H
Hab.:LICENCIATURA PLENA EM PEDAGOGIA;Motivo:LICENCA PREMIO - GOZO -;Un. Adm:(011533) E E CEL JERONIMO GOMES SILVA;De: 10/04/2022 a 08/07/2022
Substituído: (82750/23) NELMA CRISTIAN DUTRA LIMA

CONTRATO/SEDUC/37563/2022 DE: 04/05/2022
Processo Nº: 1000003952670
Contratado: (293305/7) ANA LUCIA MARQUES MENEZES SA,CPF: 909.412.921-34;Cargo/Função: (3506) CONTR.TEMP.FUNCAO PROF. HABILITADO;Ref:B-001;CH: 20H
Hab.:LICENCIATURA PLENA EM PEDAGOGIA;Motivo:DEDICACAO EXCLUSIVA (COORDENADOR PEDAGOGICO) -;Un. Adm:(013099) E E VALE DO GUAPORE;De: 19/04/2022 a 16/12/2022
Substituído: (226317/1) ANA PAULA DANI

CONTRATO/SEDUC/37564/2022 DE: 04/05/2022
Processo Nº: 1000003954257
Contratado: (295365/26) MAYCON RODRIGUES DE OLIVEIRA DIAS,CPF: 084.059.186-12;Cargo/Função: (3506) CONTR.TEMP.FUNCAO PROF. HABILITADO;Ref:B-001;CH: 04H
Hab.:LICENCIATURA PLENA EM FISICA;Motivo:LICENCA PARA TRATAMENTO DE SAUDE (EFETIVO) -;Un. Adm:(016470) E E DOM BOSCO;De: 11/04/2022 a 22/06/2022
Substituído: (78435/13) MARCIO JOSE DIAS NASCIMENTO

CONTRATO/SEDUC/37565/2022 DE: 04/05/2022
Processo Nº: 1000003950801
Contratado: (295559/23) BABITON BERTALIO,CPF: 015.742.931-84;Cargo/Função: (3506) CONTR.TEMP.FUNCAO PROF. HABILITADO;Ref:B-001;CH: 01H
Hab.:LICENCIATURA PLENA EM HISTÓRIA;Motivo:LICENCA PARA TRATAMENTO DE SAUDE (EFETIVO) -;Un. Adm:(014575) E E DR ARTHUR ANTUNES MACIEL;De: 19/04/2022 a 25/04/2022
Substituído: (290733/1) INAE NOGUEIRA LEVEL

CONTRATO/SEDUC/37566/2022 DE: 04/05/2022
Processo Nº: 1000003955301
Contratado: (295879/3) MARIA LIDIANE SILVA DOS SANTOS,CPF: 069.118.281-71;Cargo/Função: (3514) CONTR.TEMP.FUNCAO PROF. NAO HABILITADO;Ref:A-001;CH: 04H
Hab.:TECNOLOGIA EM GESTÃO HOSPITALAR;Motivo:LICENCA PARA TRATAMENTO DE INTERESSE PARTICULAR -;Un. Adm:(071838) E E OSMAIR PINHEIRO DA SILVA;De: 29/04/2022 a 16/12/2022
Substituído: (215616/5) SILVANA MARCILIA EUGENIO

CONTRATO/SEDUC/37567/2022 DE: 04/05/2022
Processo Nº: 1000003951699
Contratado: (296014/9) SIMONE MARTINS,CPF: 710.230.112-04;Cargo/Função: (3506) CONTR.TEMP.FUNCAO PROF. HABILITADO;Ref:B-001;CH: 20H
Hab.:LICENCIATURA PLENA EM PEDAGOGIA;Motivo:LICENCA PARA TRATAMENTO DE SAUDE (EFETIVO) -;Un. Adm:(065498) E E OLAVO BILAC;De: 14/02/2022 a 27/02/2022
Substituído: (126241/12) GRACIELA CARVALHO DRUMOND

CONTRATO/SEDUC/37568/2022 DE: 04/05/2022
Processo Nº: 1000003951285
Contratado: (296037/9) HELENN IASTRENSKI,CPF: 028.720.351-41;Cargo/Função: (3506) CONTR.TEMP.FUNCAO PROF. HABILITADO;Ref:B-001;CH: 07H
Hab.:LICENCIATURA PLENA EM EDUCAÇÃO FISICA;Motivo:LICENCA PARA TRATAMENTO DE SAUDE (EFETIVO) -;Un. Adm:(173347) E E ANTONIA MOURA MUNIZ;De: 26/03/2022 a 24/04/2022
Substituído: (282309/3) CARINA MENEGAT MUNARETTO

CONTRATO/SEDUC/37569/2022 DE: 04/05/2022
Processo Nº: 1000003953225
Contratado: (296268/5) MICHELE CRISTINA DIAS DA SILVA,CPF: 041.254.501-29;Cargo/Função: (3476) APOIO ADM. EDUCACIONAL-ELEMENTAR;Ref:A-001;CH: 30H
Hab.:ENSINO FUNDAMENTAL COMPLETO;Motivo:LICENCA PARA TRATAMENTO DE SAUDE (EFETIVO) -;Un. Adm:(015482) E E RUI BARBOSA;De: 07/03/2022 a 05/04/2022
Substituído: (287970/1) DEIVID FERNANDES DOS SANTOS

CONTRATO/SEDUC/37570/2022 DE: 04/05/2022
Processo Nº: 1000003951931
Contratado: (296591/12) JENNIFER DE PAULA ALMEIDA MARQUES,CPF: 976.465.201-87;Cargo/Função: (3506) CONTR.TEMP.FUNCAO PROF. HABILITADO;Ref:B-001;CH: 04H
Hab.:LICENCIATURA PLENA EM CIENCIAS BIOLOGICAS;Motivo:LICENCA PARA TRATAMENTO DE SAUDE (EFETIVO) -;Un. Adm:(198226) E E MARCIO SCHABATT SOUZA;De: 24/03/2022 a 22/04/2022
Substituído: (106505/25) ROGERIO LEITE MURJI

CONTRATO/SEDUC/37571/2022 DE: 04/05/2022
Processo Nº: 1000003953885
Contratado: (297432/12) GILVANI TERESINHA DE SOUZA,CPF: 016.726.889-90;Cargo/Função: (3506) CONTR.TEMP.FUNCAO PROF. HABILITADO;Ref:B-001;CH: 06H
Hab.:LICENCIATURA PLENA EM MATEMATICA;Motivo:LICENCA PARA TRATAMENTO DE SAUDE (EFETIVO) -;Un. Adm:(016470) E E DOM BOSCO;De: 28/03/2022 a 25/06/2022
Substituído: (210937/10) LEILA DE FATIMA ALEXANDRE

CONTRATO/SEDUC/37572/2022 DE: 04/05/2022
Processo Nº: 1000003954094
Contratado: (297440/14) SILVANI MENDONCA SOL,CPF: 904.377.641-68;Cargo/Função: (3506) CONTR.TEMP.FUNCAO PROF. HABILITADO;Ref:B-001;CH: 03H
Hab.:LICENCIATURA PLENA EM GEOGRAFIA;Motivo:LICENCA PARA TRATAMENTO DE SAUDE (EFETIVO) -;Un. Adm:(184586) E E MANOEL DE BARROS;De: 02/03/2022 a 25/04/2022
Substituído: (286514/1) LUIZ RODRIGUES DE OLIVEIRA

CONTRATO/SEDUC/37573/2022 DE: 04/05/2022
Processo Nº: 1000003951368
Contratado: (297551/9) CLEIDE RODRIGUES RODRIGUES,CPF: 776.926.240-20;Cargo/Função: (3506) CONTR.TEMP.FUNCAO PROF. HABILITADO;Ref:B-001;CH: 20H
Hab.:LICENCIATURA PLENA EM LETRAS/PORTUGUES;Motivo:LICENCA PARA TRATAMENTO DE SAUDE (EFETIVO) -;Un. Adm:(011010) E E MARECHAL DUTRA;De: 28/03/2022 a 26/05/2022
Substituído: (60283/7) MARIA ALCY MORAES PAIVA PORTELA

CONTRATO/SEDUC/37574/2022 DE: 04/05/2022
Processo Nº: 1000003953974
Contratado: (297732/7) RENATA ARAUJO DA SILVA,CPF: 715.753.671-49;Cargo/Função: (3506) CONTR.TEMP.FUNCAO PROF. HABILITADO;Ref:B-001;CH: 08H
Hab.:LICENCIATURA PLENA EM LETRAS/PORTUGUES/INGLÊS;Motivo:LICENCA PARA TRATAMENTO DE SAUDE (EFETIVO) -;Un. Adm:(015091) E E ANTONIO GROHS;De: 01/03/2022 a 29/04/2022
Substituído: (252939/17) VALDECY REZENDE DE QUEIROZ

CONTRATO/SEDUC/37575/2022 DE: 04/05/2022
Processo Nº: 1000003950813
Contratado: (297839/8) EWERSON RAVEL DA CRUZ AGUIAR,CPF: 053.346.601-60;Cargo/Função: (3476) APOIO ADM. EDUCACIONAL-ELEMENTAR;Ref:A-001;CH: 30H
Hab.:ENSINO FUNDAMENTAL COMPLETO;Motivo:LICENCA PARA TRATAMENTO DE SAUDE (EFETIVO) -;Un. Adm:(015687) E E OSCAR SOARES;De: 09/03/2022 a 02/04/2022
Substituído: (59489/6) LUIZ CARLOS MIGUEL

CONTRATO/SEDUC/37576/2022 DE: 04/05/2022
Processo Nº: 1000003953435
Contratado: (297840/6) ROSANA PEREIRA GOMES,CPF: 113.276.226-02;Cargo/Função: (3476) APOIO ADM. EDUCACIONAL-ELEMENTAR;Ref:A-001;CH: 30H
Hab.:ENSINO FUNDAMENTAL COMPLETO;Motivo:LICENCA PARA TRATAMENTO DE SAUDE (EFETIVO) -;Un. Adm:(015733) E E IARA MARIA MINOTTO GOMES;De: 28/03/2022 a 23/09/2022
Substituído: (85882/1) MARIA ANTONIA MARCHIORI

CONTRATO/SEDUC/37577/2022 DE: 04/05/2022
Processo Nº: 1000003954016
Contratado: (299919/11) MATHEUS DE CARVALHO SILVA,CPF: 958.302.431-72;Cargo/Função: (3506) CONTR.TEMP.FUNCAO PROF. HABILITADO;Ref:B-001;CH: 10H
Hab.:LICENCIATURA PLENA EM CIENCIAS BIOLOGICAS;Motivo:LICENCA PARA TRATAMENTO DE SAUDE (EFETIVO) -;Un. Adm:(010880) E E DANIEL MARTINS MOURA;De: 04/04/2022 a 07/04/2022
Substituído: (257968/1) HELEEN CRISTINA SILVA CAMPOS

CONTRATO/SEDUC/37578/2022 DE: 04/05/2022
Processo Nº: 1000003954004
Contratado: (300032/11) GABRIELLY GOMES ARAUJO,CPF: 039.836.261-06;Cargo/Função: (3506) CONTR.TEMP.FUNCAO PROF. HABILITADO;Ref:B-001;CH: 08H
Hab.:LICENCIATURA PLENA EM FISICA;Motivo:LICENCA GESTANTE (SERVIDORA EFETIVA) -;Un. Adm:(011355) E E MAL EURICO GASPARD DUTRA;De: 07/02/2022 a 03/08/2022
Substituído: (227464/1) MAGDA MELO BORGES MARTINS

CONTRATO/SEDUC/37579/2022 DE: 04/05/2022
Processo Nº: 1000003951241
Contratado: (300134/11) JUAN VIEIRA DA SILVA,CPF: 049.781.591-56;Cargo/Função: (3506) CONTR.TEMP.FUNCAO PROF. HABILITADO;Ref:B-001;CH: 03H
Hab.:LICENCIATURA PLENA EM LETRAS/PORTUGUES/ESPANHOL/LITTERATURAS;Motivo:LICENCA PARA TRATAMENTO DE SAUDE (EFETIVO) -;Un. Adm:(012130) E E MARIA LEITE MARCOSKI;De: 07/02/2022 a 20/03/2022
Substituído: (140136/1) JACQUELINE DE LIMA CAMARGO

CONTRATO/SEDUC/37580/2022 DE: 04/05/2022
Processo Nº: 1000003951177
Contratado: (300415/8) FELIPE SANTOS DE MATOS,CPF: 018.054.423-33;Cargo/

Função: (3476) APOIO ADM. EDUCACIONAL-ELEMENTAR;Ref:A-001;CH: 30H
Hab.:ENSINO FUNDAMENTAL COMPLETO;Motivo:FERIAS -;Un. Adm:(013773) E E 29
DE JUNHO;De: 01/04/2022 a 30/04/2022
Substituído: (87251/1) ADEMIR SILVA DE SIQUEIRA

CONTRATO/SEDUC/37581/2022 DE: 04/05/2022
Processo Nº: 1000003954400
Contratado: (302979/18) MILLAANY FELISBERTA DE SOUZA,CPF:
039.620.471-66;Cargo/Função: (3506) CONTR.TEMP.FUNCAO PROF.
HABILITADO;Ref:B-001;CH: 10H
Hab.:LICENCIATURA PLENA EM CIENCIAS BIOLOGICAS;Motivo:LICENCA PARA
TRATAMENTO DE SAUDE (EFETIVO) -;Un. Adm:(016209) E E PE THIAGO;De:
21/03/2022 a 11/05/2022
Substituído: (59590/35) ANDREA CRISTINA BRASSAROTO

CONTRATO/SEDUC/37582/2022 DE: 04/05/2022
Processo Nº: 1000003951786
Contratado: (302984/14) FABRICIO DE SANTANA CASTRO,CPF:
059.557.441-69;Cargo/Função: (3506) CONTR.TEMP.FUNCAO PROF.
HABILITADO;Ref:B-001;CH: 08H
Hab.:LICENCIATURA PLENA EM FILOSOFIA;Motivo:LICENCA PREMIO - GOZO -;Un.
Adm:(010189) E E PE JOSE MARIA DO SACRAMENTO;De: 10/04/2022 a 08/07/2022
Substituído: (92816/16) SIMONE REGINA DE CASTRO

CONTRATO/SEDUC/37583/2022 DE: 04/05/2022
Processo Nº: 1000003951789
Contratado: (302984/15) FABRICIO DE SANTANA CASTRO,CPF:
059.557.441-69;Cargo/Função: (3506) CONTR.TEMP.FUNCAO PROF.
HABILITADO;Ref:B-001;CH: 01H
Hab.:LICENCIATURA PLENA EM FILOSOFIA;Motivo:LICENCA PREMIO - GOZO -;Un.
Adm:(010189) E E PE JOSE MARIA DO SACRAMENTO;De: 10/04/2022 a 08/07/2022
Substituído: (92816/15) SIMONE REGINA DE CASTRO

CONTRATO/SEDUC/37584/2022 DE: 04/05/2022
Processo Nº: 1000003951125
Contratado: (303103/13) RAQUEL GOMES BONOTT,CPF: 055.750.291-82;Cargo/
Função: (3506) CONTR.TEMP.FUNCAO PROF. HABILITADO;Ref:B-001;CH: 10H
Hab.:LICENCIATURA PLENA EM BIOLOGIA;Motivo:LICENCA PARA TRATAMENTO DE
SAUDE (EFETIVO) -;Un. Adm:(013528) E E LUCAS AUXILIO TONIAZO;De:
21/03/2022 a 31/03/2022
Substituído: (135074/2) JOSE ADRIAO DE SOUZA NETO

CONTRATO/SEDUC/37585/2022 DE: 04/05/2022
Processo Nº: 1000003951917
Contratado: (303103/14) RAQUEL GOMES BONOTT,CPF: 055.750.291-82;Cargo/
Função: (3506) CONTR.TEMP.FUNCAO PROF. HABILITADO;Ref:B-001;CH: 04H
Hab.:LICENCIATURA PLENA EM BIOLOGIA;Motivo:LICENCA PARA TRATAMENTO DE
SAUDE (EFETIVO) -;Un. Adm:(013498) E E 12 DE ABRIL;De: 21/03/2022 a
31/03/2022
Substituído: (135074/2) JOSE ADRIAO DE SOUZA NETO

CONTRATO/SEDUC/37586/2022 DE: 04/05/2022
Processo Nº: 1000003952330
Contratado: (303167/16) KAL MARK PEREIRA,CPF: 062.449.831-06;Cargo/Função:
(3506) CONTR.TEMP.FUNCAO PROF. HABILITADO;Ref:B-001;CH: 08H
Hab.:LICENCIATURA PLENA EM FILOSOFIA/HISTORIA;Motivo:LICENCA PARA
TRATAMENTO DE SAUDE (EFETIVO) -;Un. Adm:(038512) E E ANGELO NADIN;De:
23/03/2022 a 31/03/2022
Substituído: (91482/11) LAISA MICHELE RAABE

CONTRATO/SEDUC/37587/2022 DE: 04/05/2022
Processo Nº: 1000003952494
Contratado: (303185/4) ADRIELLE WALESKA FORTUNA,CPF: 046.087.741-07;Cargo/
Função: (3506) CONTR.TEMP.FUNCAO PROF. HABILITADO;Ref:B-001;CH: 12H
Hab.:LICENCIATURA PLENA EM MATEMATICA;Motivo:LICENCA PARA TRATAMENTO DE
SAUDE EM PESSOA DA FAMILIA -;Un. Adm:(076180) E E PROF MARIA DE FATIMA
GIMENEZ LOPES;De: 02/03/2022 a 21/04/2022
Substituído: (130850/23) SOLANGE APARECIDA CARIS CORDEIRO

CONTRATO/SEDUC/37588/2022 DE: 04/05/2022
Processo Nº: 1000003951061
Contratado: (303229/4) SUELI DOS REIS AQUINO,CPF: 651.672.871-20;Cargo/
Função: (3506) CONTR.TEMP.FUNCAO PROF. HABILITADO;Ref:B-001;CH: 20H
Hab.:LICENCIATURA PLENA EM PEDAGOGIA;Motivo:LICENCA PARA TRATAMENTO DE
SAUDE (EFETIVO) -;Un. Adm:(012319) E E DEP MILTON FIGUEIREDO;De:
14/02/2022 a 15/03/2022
Substituído: (276389/3) EVA JESUINA DA SILVA

CONTRATO/SEDUC/37589/2022 DE: 04/05/2022
Processo Nº: 1000003953594
Contratado: (303265/8) LIGIA THIX DE OLIVEIRA,CPF: 098.905.449-70;Cargo/
Função: (3506) CONTR.TEMP.FUNCAO PROF. HABILITADO;Ref:B-001;CH: 07H
Hab.:LICENCIATURA PLENA EM CIENCIAS BIOLOGICAS;Motivo:LICENCA PREMIO -
GOZO -;Un. Adm:(011231) E E DOM AQUINO CORREA;De: 08/04/2022 a 07/05/2022
Substituído: (89832/19) JOAO NETO DA SILVA

CONTRATO/SEDUC/37590/2022 DE: 04/05/2022
Processo Nº: 1000003952015
Contratado: (303389/8) SILVANA CELZLEIN,CPF: 024.660.111-66;Cargo/Função:
(3506) CONTR.TEMP.FUNCAO PROF. HABILITADO;Ref:B-001;CH: 10H
Hab.:LICENCIATURA PLENA EM EDUCACAO FISICA;Motivo:DEDICACAO EXCLUSIVA
(DIRETOR) -;Un. Adm:(212504) E E DES INT DA ED BAS GET DORNELLES
VARGAS;De: 12/04/2022 a 16/12/2022
Substituído: (39170/9) JORGE LUIZ PENARIOL

CONTRATO/SEDUC/37591/2022 DE: 04/05/2022
Processo Nº: 1000003953023
Contratado: (303415/15) LIRIANE DA SILVA MARTINS,CPF:
031.232.331-03;Cargo/Função: (3506) CONTR.TEMP.FUNCAO PROF.
HABILITADO;Ref:B-001;CH: 09H
Hab.:LICENCIATURA PLENA EM HISTÓRIA;Motivo:LICENCA PARA TRATAMENTO DE
SAUDE (EFETIVO) -;Un. Adm:(049964) E E FRANCISCO SALDANHA NETO;De:
28/03/2022 a 01/04/2022
Substituído: (125627/9) JULIANA FERREIRA DA SILVA NOGUEIRA

CONTRATO/SEDUC/37592/2022 DE: 04/05/2022

Processo Nº: 1000003952352
Contratado: (303687/3) CRISTIAN MARTINS DOS SANTOS,CPF:
048.632.121-51;Cargo/Função: (3476) APOIO ADM. EDUCACIONAL-
ELEMENTAR;Ref:A-001;CH: 30H
Hab.:ENSINO FUNDAMENTAL COMPLETO;Motivo:LICENCA POR LUTO -;Un.
Adm:(045098) E E JOAO CATARINO DE SOUZA;De: 10/04/2022 a 17/04/2022
Substituído: (99195/1) MARCOS ROBERTO DA SILVA

CONTRATO/SEDUC/37593/2022 DE: 04/05/2022
Processo Nº: 1000003954253
Contratado: (304224/31) JAQUELINE VASCONCELOS,CPF: 387.542.688-69;Cargo/
Função: (3506) CONTR.TEMP.FUNCAO PROF. HABILITADO;Ref:B-001;CH: 02H
Hab.:LICENCIATURA PLENA EM CIENCIAS BIOLOGICAS;Motivo:LICENCA PARA
TRATAMENTO DE SAUDE (EFETIVO) -;Un. Adm:(016209) E E PE THIAGO;De:
14/03/2022 a 11/05/2022
Substituído: (59590/35) ANDREA CRISTINA BRASSAROTO

CONTRATO/SEDUC/37594/2022 DE: 04/05/2022
Processo Nº: 1000003953879
Contratado: (304271/6) GLAUCIA RIBEIRO LIMA,CPF: 025.375.701-03;Cargo/
Função: (3506) CONTR.TEMP.FUNCAO PROF. HABILITADO;Ref:B-001;CH: 06H
Hab.:LICENCIATURA PLENA EM LETRAS/PORTUGUES/INGLÊS;Motivo:LICENCA PARA
TRATAMENTO DE SAUDE (EFETIVO) -;Un. Adm:(013358) E E NOSSA SENHORA DO
PERPETUO SOCORRO;De: 11/04/2022 a 07/10/2022
Substituído: (123276/10) LUCIAN MACHADO NOVO

CONTRATO/SEDUC/37595/2022 DE: 04/05/2022
Processo Nº: 1000003951889
Contratado: (304368/9) ANDRE LUIZ BRAGA DE SOUZA,CPF:
023.376.391-00;Cargo/Função: (3506) CONTR.TEMP.FUNCAO PROF.
HABILITADO;Ref:B-001;CH: 03H
Hab.:LICENCIATURA PLENA EM MATEMATICA;Motivo:LICENCA PARA TRATAMENTO DE
SAUDE (EFETIVO) -;Un. Adm:(011355) E E MAL EURICO GASPAR DUTRA;De:
16/02/2022 a 22/02/2022
Substituído: (46402/9) SINVAL FERREIRA COELHO

CONTRATO/SEDUC/37596/2022 DE: 04/05/2022
Processo Nº: 1000003950798
Contratado: (305010/8) JOSEMAR SOARES DE OLIVEIRA,CPF:
011.243.251-40;Cargo/Função: (3506) CONTR.TEMP.FUNCAO PROF.
HABILITADO;Ref:B-001;CH: 02H
Hab.:LICENCIATURA PLENA EM GEOGRAFIA;Motivo:LICENCA PARA TRATAMENTO DE
SAUDE (EFETIVO) -;Un. Adm:(014575) E E DR ARTHUR ANTUNES MACIEL;De:
19/04/2022 a 25/04/2022
Substituído: (290733/1) INAE NOGUEIRA LEVEL

CONTRATO/SEDUC/37597/2022 DE: 04/05/2022
Processo Nº: 1000003954332
Contratado: (305010/9) JOSEMAR SOARES DE OLIVEIRA,CPF:
011.243.251-40;Cargo/Função: (3506) CONTR.TEMP.FUNCAO PROF.
HABILITADO;Ref:B-001;CH: 02H
Hab.:LICENCIATURA PLENA EM GEOGRAFIA;Motivo:LICENCA PARA TRATAMENTO DE
SAUDE EM PESSOA DA FAMILIA -;Un. Adm:(014630) E E MILITAR TIRADENTES PE
EZEQUIEL RAMIN;De: 14/03/2022 a 12/04/2022
Substituído: (121300/20) ROSILENE GERLACH

CONTRATO/SEDUC/37598/2022 DE: 04/05/2022
Processo Nº: 1000003951130
Contratado: (305777/2) ELENILDE DA SILVA SANTOS ROECKER,CPF:
719.234.461-34;Cargo/Função: (3476) APOIO ADM. EDUCACIONAL-
ELEMENTAR;Ref:A-001;CH: 30H
Hab.:ENSINO FUNDAMENTAL COMPLETO;Motivo:LICENCA GESTANTE (SERVIDORA
EFETIVA) -;Un. Adm:(114561) E E PROF ELCIO PRATES;De: 14/02/2022 a
23/06/2022
Substituído: (134259/7) RUBIA ELIANE PELINSON

CONTRATO/SEDUC/37599/2022 DE: 04/05/2022
Processo Nº: 1000003951333
Contratado: (305778/8) MARIA ROSIANE AQUINO DA SILVA,CPF:
045.804.574-80;Cargo/Função: (3506) CONTR.TEMP.FUNCAO PROF.
HABILITADO;Ref:B-001;CH: 07H
Hab.:LICENCIATURA PLENA EM HISTÓRIA;Motivo:LICENCA PARA TRATAMENTO DE
SAUDE (EFETIVO) -;Un. Adm:(118559) E E NIVALDO FRACAROLLI;De: 21/03/2022 a
19/04/2022
Substituído: (44861/10) FRANCISCO OTOMAR BRAUNER

CONTRATO/SEDUC/37600/2022 DE: 04/05/2022
Processo Nº: 1000003954000
Contratado: (305778/9) MARIA ROSIANE AQUINO DA SILVA,CPF:
045.804.574-80;Cargo/Função: (3506) CONTR.TEMP.FUNCAO PROF.
HABILITADO;Ref:B-001;CH: 06H
Hab.:LICENCIATURA PLENA EM HISTÓRIA;Motivo:LICENCA PARA TRATAMENTO DE
SAUDE (EFETIVO) -;Un. Adm:(015687) E E OSCAR SOARES;De: 21/03/2022 a
19/04/2022
Substituído: (44861/10) FRANCISCO OTOMAR BRAUNER

CONTRATO/SEDUC/37601/2022 DE: 04/05/2022
Processo Nº: 1000003953887
Contratado: (305879/3) DANIELA GALVAO SPEROTTO,CPF: 638.828.330-68;Cargo/
Função: (3506) CONTR.TEMP.FUNCAO PROF. HABILITADO;Ref:B-001;CH: 04H
Hab.:LICENCIATURA PLENA EM MATEMATICA;Motivo:LICENCA A GESTANTE
(CONTRATADO) -;Un. Adm:(011282) E E HERONILDES ARAUJO;De: 22/03/2022 a
19/07/2022
Substituído: (121005/31) IRENE PINHEIRO MONTALVAO SILVA

CONTRATO/SEDUC/37602/2022 DE: 04/05/2022
Processo Nº: 1000003952606
Contratado: (306288/4) ADILENE BENEDITA DE OLIVEIRA,CPF:
020.548.741-67;Cargo/Função: (3476) APOIO ADM. EDUCACIONAL-
ELEMENTAR;Ref:A-001;CH: 30H
Hab.:ENSINO FUNDAMENTAL COMPLETO;Motivo:LICENCA PARA TRATAMENTO DE
INTERESSE PARTICULAR -;Un. Adm:(012700) E E EUCARIS NUNES DA CUNHA
MORAES;De: 26/04/2022 a 17/09/2022
Substituído: (87797/1) JOELMA GOMES DA SILVA

CONTRATO/SEDUC/37603/2022 DE: 04/05/2022

Processo Nº: 1000003952140
Contratado: (306781/2) JURACI BOHNE,CPF: 707.961.499-68;Cargo/Função: (3506) CONTR.TEMP.FUNCAO PROF. HABILITADO;Ref:B-001;CH: 20H
Hab.:LICENCIATURA PLENA EM PEDAGOGIA;Motivo:LICENCA PARA TRATAMENTO DE SAUDE (EFETIVO) -;Un. Adm:(038571) E E MONTEIRO LOBATO;De: 28/03/2022 a 01/04/2022
Substituído: (302643/1) SILVIA LETICIA NUNES DA SILVA

CONTRATO/SEDUC/37604/2022 DE: 04/05/2022
Processo Nº: 1000003952097
Contratado: (306855/2) MARCIA MARA SILVA RODRIGUES,CPF: 045.420.381-06;Cargo/Função: (3468) TECNICO ADMINISTRATIVO EDUCACIONAL;Ref:A-001;CH: 30H
Hab.:ENSINO MEDIO;Motivo:CEDENCIA PARA OUTRO ÓRGÃO OU PODER - COM ONUS S/ RESSARC -;Un. Adm:(013048) E E DEP DORMEVL FARIA;De: 16/02/2022 a 16/12/2022
Substituído: (272499/2) RAYSSA PEREIRA MELLO

CONTRATO/SEDUC/37605/2022 DE: 04/05/2022
Processo Nº: 1000003952817
Contratado: (307624/4) RAYANI ANDRESSA DA CRUZ OLIVEIRA,CPF: 056.049.761-05;Cargo/Função: (3506) CONTR.TEMP.FUNCAO PROF. HABILITADO;Ref:B-001;CH: 20H
Hab.:LICENCIATURA PLENA EM LETRAS/PORTUGUES;Motivo:DEDICACAO EXCLUSIVA (COORDENADOR PEDAGOGICO) -;Un. Adm:(212490) E E DES INT DA ED BAS PROF MILTON MAR CURVO;De: 08/04/2022 a 16/12/2022
Substituído: (140873/25) CLAUDINEIA MARINHO DAS FLORES

CONTRATO/SEDUC/37606/2022 DE: 04/05/2022
Processo Nº: 1000003951957
Contratado: (307652/6) MAURA PATRICIA BENOSSE DOS PRAZERES,CPF: 737.189.042-68;Cargo/Função: (3506) CONTR.TEMP.FUNCAO PROF. HABILITADO;Ref:B-001;CH: 08H
Hab.:LICENCIATURA PLENA EM LETRAS/PORTUGUES/INGLÊS;Motivo:LICENCA PARA TRATAMENTO DE SAUDE (EFETIVO) -;Un. Adm:(212474) E E DES INT DA ED BAS BEN SANT DA SIL FREIRE;De: 21/03/2022 a 30/03/2022
Substituído: (94300/17) CRISTIANE EDINEIA ZAHLER

CONTRATO/SEDUC/37607/2022 DE: 04/05/2022
Processo Nº: 1000003953449
Contratado: (308493/7) EDUARDO BRUNO FERREIRA DA SILVA,CPF: 062.048.681-36;Cargo/Função: (3506) CONTR.TEMP.FUNCAO PROF. HABILITADO;Ref:B-001;CH: 20H
Hab.:LICENCIATURA PLENA EM HISTÓRIA;Motivo:LICENCA PARA TRATAMENTO DE SAUDE (EFETIVO) -;Un. Adm:(061298) E E PROF NATALINO FERREIRA MENDES;De: 15/03/2022 a 24/03/2022
Substituído: (242642/1) MICHELLE APARECIDA DA SILVA GOMES

CONTRATO/SEDUC/37608/2022 DE: 04/05/2022
Processo Nº: 1000003954064
Contratado: (308865/1) THAFNES DE ARRUDA DIAS,CPF: 020.985.211-97;Cargo/Função: (3468) TECNICO ADMINISTRATIVO EDUCACIONAL;Ref:A-001;CH: 30H
Hab.:ENSINO MEDIO;Motivo:LICENCA PARA TRATAMENTO DE SAUDE (EFETIVO) -;Un. Adm:(010430) E E ALINA DO NASCIMENTO TOCANTINS;De: 18/03/2022 a 15/04/2022
Substituído: (290249/1) TATIANA DE ALBUVES PINTO AMORIM

CONTRATO/SEDUC/37609/2022 DE: 04/05/2022
Processo Nº: 1000003951686
Contratado: (309182/2) ANA CAROLINA DA SILVA SENA,CPF: 062.238.671-90;Cargo/Função: (3476) APOIO ADM. EDUCACIONAL-ELEMENTAR;Ref:A-001;CH: 30H
Hab.:ENSINO MEDIO;Motivo:LICENCA PARA TRATAMENTO DE SAUDE (EFETIVO) -;Un. Adm:(124907) E E TEOTONIO CARLOS DA CUNHA NETO;De: 17/03/2022 a 15/04/2022
Substituído: (242178/1) ELIANE DA SILVA

CONTRATO/SEDUC/37610/2022 DE: 04/05/2022
Processo Nº: 1000003951114
Contratado: (309533/5) NATANAEL FERREIRA DIOGO JUNIOR,CPF: 056.236.541-93;Cargo/Função: (3506) CONTR.TEMP.FUNCAO PROF. HABILITADO;Ref:B-001;CH: 08H
Hab.:LICENCIATURA PLENA EM EDUCAÇÃO FISICA;Motivo:LICENCA PARA TRATAMENTO DE SAUDE (EFETIVO) -;Un. Adm:(016179) E E BENEDITO CESARIO DA CRUZ;De: 07/03/2022 a 21/03/2022
Substituído: (38952/4) MARCO ANTONIO JAMBERCI LESSA

CONTRATO/SEDUC/37611/2022 DE: 04/05/2022
Processo Nº: 1000003951194
Contratado: (309831/5) MANASSES DA SILVA BORGES,CPF: 059.313.501-60;Cargo/Função: (3506) CONTR.TEMP.FUNCAO PROF. HABILITADO;Ref:B-001;CH: 01H
Hab.:LICENCIATURA PLENA EM CIENCIAS BIOLOGICAS;Motivo:LICENCA PARA TRATAMENTO DE SAUDE (EFETIVO) -;Un. Adm:(015172) E E COUTO MAGALHAES;De: 21/03/2022 a 19/05/2022
Substituído: (121416/16) JEANNY GOMES CAIXETA

CONTRATO/SEDUC/37612/2022 DE: 04/05/2022
Processo Nº: 1000003952278
Contratado: (310124/3) JAMITA SANTOS TIRINA DE OLIVEIRA,CPF: 931.871.812-87;Cargo/Função: (3506) CONTR.TEMP.FUNCAO PROF. HABILITADO;Ref:B-001;CH: 11H
Hab.:LICENCIATURA PLENA EM LETRAS/PORTUGUES;Motivo:LICENCA PARA TRATAMENTO DE SAUDE (EFETIVO) -;Un. Adm:(015806) E E JOSE ALVES BEZERRA;De: 15/03/2022 a 13/05/2022
Substituído: (206294/29) SIMONIA SOUZA DO NASCIMENTO

CONTRATO/SEDUC/37613/2022 DE: 04/05/2022
Processo Nº: 1000003950921
Contratado: (310135/5) TAISSA LOPES LACERDA PEREIRA,CPF: 038.325.671-27;Cargo/Função: (3506) CONTR.TEMP.FUNCAO PROF. HABILITADO;Ref:B-001;CH: 09H
Hab.:LICENCIATURA PLENA EM MATEMATICA;Motivo:LICENCA PARA TRATAMENTO DE SAUDE (EFETIVO) -;Un. Adm:(013730) E E PROF ALDA GAWLINSKI SCOPEL;De: 23/03/2022 a 21/04/2022
Substituído: (141144/18) TIAGO JOSIAS WARMBIER

CONTRATO/SEDUC/37614/2022 DE: 04/05/2022
Processo Nº: 1000003952162

Contratado: (310250/3) DANIEL FERREIRA DE OLIVEIRA,CPF: 052.062.771-77;Cargo/Função: (3506) CONTR.TEMP.FUNCAO PROF. HABILITADO;Ref:B-001;CH: 02H
Hab.:LICENCIATURA PLENA EM BIOLOGIA;Motivo:LICENCA PARA TRATAMENTO DE SAUDE EM PESSOA DA FAMILIA -;Un. Adm:(011401) E E ANTONIO CRISTINO CORTES;De: 18/04/2022 a 11/05/2022
Substituído: (132896/23) SANDRA REGINA CANDIDO TAVARES

CONTRATO/SEDUC/37615/2022 DE: 04/05/2022
Processo Nº: 1000003954331
Contratado: (310431/5) DAVID MANOEL ANTUNES,CPF: 094.718.159-83;Cargo/Função: (3506) CONTR.TEMP.FUNCAO PROF. HABILITADO;Ref:B-001;CH: 02H
Hab.:LICENCIATURA PLENA EM GEOGRAFIA;Motivo:LICENCA PARA TRATAMENTO DE SAUDE EM PESSOA DA FAMILIA -;Un. Adm:(014630) E E MILITAR TIRADENTES PE EZEQUIEL RAMIN;De: 14/03/2022 a 12/04/2022
Substituído: (121300/20) ROSILENE GERLACH

CONTRATO/SEDUC/37616/2022 DE: 04/05/2022
Processo Nº: 1000003950930
Contratado: (310745/2) DEURISMAR PEREIRA DA SILVA,CPF: 545.717.401-82;Cargo/Função: (3476) APOIO ADM. EDUCACIONAL-ELEMENTAR;Ref:A-001;CH: 30H
Hab.:ENSINO FUNDAMENTAL COMPLETO;Motivo:LICENCA PREMIO - GOZO -;Un. Adm:(011517) E E ARTUR DA COSTA E SILVA;De: 10/03/2022 a 08/04/2022
Substituído: (232888/3) ILZEMAR DOS SANTOS FIGUEIREDO RIBEIRO

CONTRATO/SEDUC/37617/2022 DE: 04/05/2022
Processo Nº: 1000003950925
Contratado: (310746/2) LEIDIANE ALVES DOS SANTOS,CPF: 041.526.211-92;Cargo/Função: (3476) APOIO ADM. EDUCACIONAL-ELEMENTAR;Ref:A-001;CH: 30H
Hab.:ENSINO FUNDAMENTAL COMPLETO;Motivo:LICENCA PARA TRATAMENTO DE SAUDE (EFETIVO) -;Un. Adm:(011517) E E ARTUR DA COSTA E SILVA;De: 28/03/2022 a 26/04/2022
Substituído: (226598/1) ADELVAN LIMA RIBEIRO

CONTRATO/SEDUC/37618/2022 DE: 04/05/2022
Processo Nº: 1000003954082
Contratado: (310748/3) ISABELLE CHRISTINE MARQUES ALVES,CPF: 055.725.751-43;Cargo/Função: (3468) TECNICO ADMINISTRATIVO EDUCACIONAL;Ref:A-001;CH: 30H
Hab.:ENSINO MEDIO;Motivo:LICENCA PARA TRATAMENTO DE SAUDE (EFETIVO) -;Un. Adm:(012238) E E PROF MARIA DA CUNHA BRUNO;De: 23/03/2022 a 21/04/2022
Substituído: (7577/1) LOENIR MARIA DA SILVA CALDAS

CONTRATO/SEDUC/37619/2022 DE: 04/05/2022
Processo Nº: 1000003952033
Contratado: (310830/2) ELIZABETH APARECIDA GOMES SILVA,CPF: 055.261.907-81;Cargo/Função: (3476) APOIO ADM. EDUCACIONAL-ELEMENTAR;Ref:A-001;CH: 30H
Hab.:ENSINO FUNDAMENTAL COMPLETO;Motivo:LICENCA PARA TRATAMENTO DE SAUDE (EFETIVO) -;Un. Adm:(013102) E E MIL TIRADENTES lo TEN C HEN PASCH SCHEIFER;De: 21/03/2022 a 18/06/2022
Substituído: (87198/1) MARIA DE JESUS VIEIRA DE NOVAIS

CONTRATO/SEDUC/37620/2022 DE: 04/05/2022
Processo Nº: 1000003954163
Contratado: (310869/2) DAVID FRANKLIN CAIXETA TAVARES DA SILVA,CPF: 066.814.851-97;Cargo/Função: (3506) CONTR.TEMP.FUNCAO PROF. HABILITADO;Ref:B-001;CH: 01H
Hab.:LICENCIATURA PLENA EM LETRAS/PORTUGUES/INGLÊS;Motivo:LICENCA PARA QUALIFICAÇÃO PROFISSIONAL -;Un. Adm:(010995) E E MAJ OTAVIO PITALUGA;De: 19/04/2022 a 16/12/2022
Substituído: (94923/16) CAROLINA DE RIBAMAR E SILVA

CONTRATO/SEDUC/37621/2022 DE: 04/05/2022
Processo Nº: 1000003951279
Contratado: (310933/7) DANIEL MANCINI DE OLIVEIRA,CPF: 037.056.391-37;Cargo/Função: (3506) CONTR.TEMP.FUNCAO PROF. HABILITADO;Ref:B-001;CH: 04H
Hab.:LICENCIATURA PLENA EM EDUCAÇÃO FISICA;Motivo:CEDENCIA PARA OUTRO ORGAO OU PODER - COM ONUS C/ RESSARC -;Un. Adm:(011010) E E MARECHAL DUTRA;De: 25/04/2022 a 03/05/2022
Substituído: (213809/5) YUKIO NINOMIYA

CONTRATO/SEDUC/37622/2022 DE: 04/05/2022
Processo Nº: 1000003954019
Contratado: (310949/5) JOAO VITOR DA SILVA,CPF: 049.954.021-28;Cargo/Função: (3506) CONTR.TEMP.FUNCAO PROF. HABILITADO;Ref:B-001;CH: 14H
Hab.:LICENCIATURA PLENA EM EDUCAÇÃO FISICA;Motivo:LICENCA PARA TRATAMENTO DE SAUDE (EFETIVO) -;Un. Adm:(011932) E E PROF FERNANDO LEITE DE CAMPOS;De: 21/02/2022 a 17/04/2022
Substituído: (234577/1) ROSIMARI FACCO FERRAZ DE AGUIAR

CONTRATO/SEDUC/37623/2022 DE: 04/05/2022
Processo Nº: 1000003952128
Contratado: (311232/4) GRAZIELI DESENGRINI,CPF: 089.935.329-07;Cargo/Função: (3506) CONTR.TEMP.FUNCAO PROF. HABILITADO;Ref:B-001;CH: 10H
Hab.:LICENCIATURA PLENA EM EDUCAÇÃO FISICA;Motivo:DEDICACAO EXCLUSIVA (DIRETOR) -;Un. Adm:(212504) E E DES INT DA ED BAS GET DORNELLES VARGAS;De: 12/04/2022 a 16/12/2022
Substituído: (39170/9) JORGE LUIZ PENARIOL

CONTRATO/SEDUC/37624/2022 DE: 04/05/2022
Processo Nº: 1000003954032
Contratado: (311279/3) SAMARACHAMES ALVES DOGAN,CPF: 038.601.881-27;Cargo/Função: (3506) CONTR.TEMP.FUNCAO PROF. HABILITADO;Ref:B-001;CH: 20H
Hab.:LICENCIATURA PLENA EM PEDAGOGIA;Motivo:DEDICACAO EXCLUSIVA (COORDENADOR PEDAGOGICO) -;Un. Adm:(012580) E E OSVALDITA ELIZA TEIXEIRA COUTO;De: 11/04/2022 a 16/12/2022
Substituído: (53951/10) SANDRA LUZIA PINTO DE MAGALHAES PEDROSO

CONTRATO/SEDUC/37625/2022 DE: 04/05/2022
Processo Nº: 1000003952880
Contratado: (311404/3) KISCILLA MILENA COSTA DIAS,CPF: 053.320.671-51;Cargo/Função: (3506) CONTR.TEMP.FUNCAO PROF.

HABILITADO;Ref:B-001;CH: 05H

Hab.:LICENCIATURA PLENA EM GEOGRAFIA;Motivo:DEDICACAO EXCLUSIVA
(COORDENADOR PEDAGOGICO) -;Un. Adm:(183636) E E PEDRO BORGES;De:
01/04/2022 a 16/12/2022

Substituído: (277294/4) HELIDA CRISTINA DA SILVA MIRANDA

CONTRATO/SEDUC/37626/2022 DE: 04/05/2022
Processo Nº: 1000003951134

Contratado: (311437/3) HERITON GUARIENTI,CPF: 005.846.641-09;Cargo/Função:
(3506) CONTR.TEMP.FUNCAO PROF. HABILITADO;Ref:B-001;CH: 06H
Hab.:LICENCIATURA PLENA EM EDUCAÇÃO FISICA;Motivo:LICENCA PARA TRATAMENTO
DE SAUDE (EFETIVO) -;Un. Adm:(014630) E E MILITAR TIRADENTES PE EZEQUIEL
RAMIN;De: 28/03/2022 a 26/05/2022
Substituído: (67672/11) CESAR VICENTE DA COSTA

CONTRATO/SEDUC/37627/2022 DE: 04/05/2022
Processo Nº: 1000003952430

Contratado: (311443/3) ALCIENE MARIA DE SOUZA REIS,CPF:
893.948.286-72;Cargo/Função: (3506) CONTR.TEMP.FUNCAO PROF.
HABILITADO;Ref:B-001;CH: 08H
Hab.:LICENCIATURA PLENA EM LETRAS/PORTUGUES;Motivo:LICENCA PARA TRATAMENTO
DE SAUDE (EFETIVO) -;Un. Adm:(011886) E E DEP FRANCISCO E RANGEL
TORRES;De: 06/04/2022 a 05/05/2022
Substituído: (100646/27) FRANCILEIA ZANOL TURINI

CONTRATO/SEDUC/37628/2022 DE: 04/05/2022
Processo Nº: 1000003951648

Contratado: (311590/11) GLORIA FERREIRA DA SILVA SCHULZ,CPF:
919.360.471-87;Cargo/Função: (3506) CONTR.TEMP.FUNCAO PROF.
HABILITADO;Ref:B-001;CH: 09H
Hab.:LICENCIATURA PLENA EM MATEMATICA;Motivo:LICENCA PARA TRATAMENTO DE
SAUDE (CONTRATADO) -;Un. Adm:(045829) E E GERVASIO DOS SANTOS COSTA;De:
07/03/2022 a 13/03/2022
Substituído: (126114/10) FRANCILENE EULANDA BARICHELLO

CONTRATO/SEDUC/37629/2022 DE: 04/05/2022
Processo Nº: 1000003951189

Contratado: (311624/4) RAFAELA MELO DA SILVA SCHEFFER,CPF:
050.094.731-78;Cargo/Função: (3506) CONTR.TEMP.FUNCAO PROF.
HABILITADO;Ref:B-001;CH: 12H
Hab.:LICENCIATURA PLENA EM PEDAGOGIA;Motivo:LICENCA PARA TRATAMENTO DE
SAUDE (EFETIVO) -;Un. Adm:(015741) E E COM JOSE PEDRO DIAS;De: 26/03/2022
a 04/05/2022
Substituído: (91474/3) EDINEIA DE ALMEIDA PESSOA PINHEL

CONTRATO/SEDUC/37630/2022 DE: 04/05/2022
Processo Nº: 1000003953475

Contratado: (311631/6) ARTHUR SANTOS FERREIRA,CPF: 042.704.962-82;Cargo/
Função: (3506) CONTR.TEMP.FUNCAO PROF. HABILITADO;Ref:B-001;CH: 07H
Hab.:LICENCIATURA PLENA EM QUIMICA;Motivo:LICENCA PARA TRATAMENTO DE SAUDE
(EFETIVO) -;Un. Adm:(016470) E E DOM BOSCO;De: 28/03/2022 a 29/04/2022
Substituído: (210937/10) LEILA DE FATIMA ALEXANDRE

CONTRATO/SEDUC/37631/2022 DE: 04/05/2022
Processo Nº: 1000003952328

Contratado: (311637/6) LUIS FERNANDO DE LIMA DA SILVA,CPF:
037.135.421-80;Cargo/Função: (3506) CONTR.TEMP.FUNCAO PROF.
HABILITADO;Ref:B-001;CH: 12H
Hab.:LICENCIATURA PLENA EM HISTÓRIA;Motivo:LICENCA PARA TRATAMENTO DE
SAUDE (EFETIVO) -;Un. Adm:(038512) E E ANGELO NADIN;De: 23/03/2022 a
31/03/2022
Substituído: (91482/11) LAISA MICHELE RAABE

CONTRATO/SEDUC/37632/2022 DE: 04/05/2022
Processo Nº: 1000003953124

Contratado: (311771/3) JULIO CEZAR AGUIAR,CPF: 048.922.711-28;Cargo/
Função: (3506) CONTR.TEMP.FUNCAO PROF. HABILITADO;Ref:B-001;CH: 04H
Hab.:LICENCIATURA PLENA EM GEOGRAFIA;Motivo:LICENCA PARA TRATAMENTO DE
SAUDE (CONTRATADO) -;Un. Adm:(038598) E E IGNACIO SCHEVINSKI FILHO;De:
22/03/2022 a 20/04/2022
Substituído: (138744/3) ROSELY ALVES DE SOUZA

CONTRATO/SEDUC/37633/2022 DE: 04/05/2022
Processo Nº: 1000003954287

Contratado: (311776/6) ORLANDO MORAES NASCIMENTO,CPF:
945.227.073-04;Cargo/Função: (3506) CONTR.TEMP.FUNCAO PROF.
HABILITADO;Ref:B-001;CH: 05H
Hab.:LICENCIATURA PLENA EM BIOLOGIA;Motivo:LICENCA PARA TRATAMENTO DE
SAUDE (EFETIVO) -;Un. Adm:(156434) E E JOSE DOMINGOS FRAGA;De: 29/03/2022
a 13/04/2022
Substituído: (95076/11) JANE MARGARETH BRITO SILVA

CONTRATO/SEDUC/37634/2022 DE: 04/05/2022
Processo Nº: 1000003953868

Contratado: (311894/7) FRANCIELA INACIO FERREIRA,CPF:
021.454.311-01;Cargo/Função: (3506) CONTR.TEMP.FUNCAO PROF.
HABILITADO;Ref:B-001;CH: 06H
Hab.:LICENCIATURA PLENA EM HISTÓRIA;Motivo:LICENCA PREMIO - GOZO -;Un.
Adm:(015059) E MIL TIR CD DANNER M BARBOSA;De: 08/04/2022 a 06/07/2022
Substituído: (60814/4) SOLANGE MARIA DOS SANTOS

CONTRATO/SEDUC/37635/2022 DE: 04/05/2022
Processo Nº: 1000003951635

Contratado: (311934/4) WENDER BARBOSA VIEIRA SOUZA,CPF:
061.463.351-69;Cargo/Função: (3506) CONTR.TEMP.FUNCAO PROF.
HABILITADO;Ref:B-001;CH: 12H
Hab.:LICENCIATURA PLENA EM EDUCAÇÃO FISICA;Motivo:LICENCA PARA TRATAMENTO
DE SAUDE (EFETIVO) -;Un. Adm:(015989) E E VER BENTO MUNIZ;De: 24/02/2022 a
25/03/2022
Substituído: (213362/16) ELAINE APARECIDA MOURA

CONTRATO/SEDUC/37636/2022 DE: 04/05/2022
Processo Nº: 1000003951123

Contratado: (312169/2) ROSELI LOPES DE SOUZA,CPF: 048.620.971-70;Cargo/
Função: (3476) APOIO ADM. EDUCACIONAL-ELEMENTAR;Ref:A-001;CH: 30H
Hab.:ENSINO FUNDAMENTAL COMPLETO;Motivo:LICENCA PARA TRATAMENTO DE SAUDE

(EFETIVO) -;Un. Adm:(173347) E E ANTONIA MOURA MUNIZ;De: 19/04/2022 a
01/10/2022

Substituído: (58539/1) SONIA PASCOAL GUEBARA

CONTRATO/SEDUC/37637/2022 DE: 04/05/2022
Processo Nº: 1000003953281

Contratado: (312492/3) ALAN BRUNO ORMOND MOREIRA,CPF:
052.742.461-76;Cargo/Função: (3476) APOIO ADM. EDUCACIONAL-
ELEMENTAR;Ref:A-001;CH: 30H
Hab.:ENSINO FUNDAMENTAL COMPLETO;Motivo:LICENCA PARA TRATAMENTO DE SAUDE
(EFETIVO) -;Un. Adm:(011118) E E RAMIRO BERNARDO DA SILVA;De: 31/03/2022 a
29/05/2022
Substituído: (88737/1) EDMILSON PEREIRA DE MORAES

CONTRATO/SEDUC/37638/2022 DE: 04/05/2022
Processo Nº: 1000003952896

Contratado: (312581/5) VANDERCI RAMALHO JUNIOR,CPF: 695.326.211-72;Cargo/
Função: (3506) CONTR.TEMP.FUNCAO PROF. HABILITADO;Ref:B-001;CH: 01H
Hab.:LICENCIATURA PLENA EM MATEMATICA;Motivo:LICENCA PARA TRATAMENTO DE
SAUDE (EFETIVO) -;Un. Adm:(014966) E E SANTO ANTONIO DE PADUA;De:
05/04/2022 a 01/05/2022
Substituído: (23113/32) OTAVIO JOSE CARDOSO

CONTRATO/SEDUC/37639/2022 DE: 04/05/2022
Processo Nº: 1000003953256

Contratado: (312586/7) ISABELLA CAMILO SANTOS,CPF: 703.617.281-90;Cargo/
Função: (3506) CONTR.TEMP.FUNCAO PROF. HABILITADO;Ref:B-001;CH: 12H
Hab.:LICENCIATURA PLENA EM ARTE;Motivo:DEDICACAO EXCLUSIVA (COORDENADOR
PEDAGOGICO) -;Un. Adm:(196509) E E MIL TIR MAJOR PM ERNESTINO VERISSIMO DA
SILVA;De: 27/04/2022 a 16/12/2022
Substituído: (290482/1) ADEMIR DE CARVALHO MARTINS

CONTRATO/SEDUC/37640/2022 DE: 04/05/2022
Processo Nº: 1000003952030

Contratado: (312652/3) LEIDIANE COSTA SOLOMAO DA SILVA,CPF:
050.647.781-98;Cargo/Função: (3476) APOIO ADM. EDUCACIONAL-
ELEMENTAR;Ref:A-001;CH: 30H
Hab.:ENSINO FUNDAMENTAL COMPLETO;Motivo:LICENCA PARA TRATAMENTO DE
INTERESSE PARTICULAR -;Un. Adm:(013102) E E MIL TIRADENTES 1o TEN C HEN
PASCH SCHEIFER;De: 19/04/2022 a 16/12/2022
Substituído: (220140/2) SUELLEN HANSEN

CONTRATO/SEDUC/37641/2022 DE: 04/05/2022
Processo Nº: 1000003951154

Contratado: (312847/2) JULIA MARIA ESSY SOARES PEREIRA,CPF:
064.563.031-41;Cargo/Função: (3468) TECNICO ADMINISTRATIVO
EDUCACIONAL;Ref:A-001;CH: 30H
Hab.:ENSINO MEDIO;Motivo:LICENCA PARA TRATAMENTO DE SAUDE (EFETIVO) -;Un.
Adm:(156000) E E PROF ZULEIDE DOS SANTOS BARROS;De: 15/04/2022 a
07/05/2022
Substituído: (87834/2) WELTEMAN LOPES NEVES

CONTRATO/SEDUC/37642/2022 DE: 04/05/2022
Processo Nº: 1000003950936

Contratado: (312858/2) MARIA LUIZA QUEIROZ BRANDAO,CPF:
570.839.321-15;Cargo/Função: (3506) CONTR.TEMP.FUNCAO PROF.
HABILITADO;Ref:B-001;CH: 19H
Hab.:LICENCIATURA PLENA EM SOCIOLOGIA;Motivo:LICENCA PARA TRATAMENTO DE
SAUDE (EFETIVO) -;Un. Adm:(011975) E E PROF ELMAS GATTAZ MONTEIRO;De:
02/03/2022 a 15/04/2022
Substituído: (286713/1) GREGORIO CERQUEIRA SCHETTINO

CONTRATO/SEDUC/37643/2022 DE: 04/05/2022
Processo Nº: 1000003951290

Contratado: (312899/2) ELISANGELA FRANCA DOS REIS,CPF:
042.167.191-20;Cargo/Função: (3506) CONTR.TEMP.FUNCAO PROF.
HABILITADO;Ref:B-001;CH: 05H
Hab.:LICENCIATURA PLENA EM PEDAGOGIA;Motivo:DEDICACAO EXCLUSIVA (DIRETOR)
-;Un. Adm:(156000) E E PROF ZULEIDE DOS SANTOS BARROS;De: 07/02/2022 a
16/12/2022
Substituído: (114320/19) ANDREA DE CAMPOS

CONTRATO/SEDUC/37644/2022 DE: 04/05/2022
Processo Nº: 1000003952158

Contratado: (313034/2) MATHEUS ARISTASSE KARAJA CAVALCANTE,CPF:
046.405.471-02;Cargo/Função: (3506) CONTR.TEMP.FUNCAO PROF.
HABILITADO;Ref:B-001;CH: 02H
Hab.:LICENCIATURA PLENA EM BIOLOGIA;Motivo:LICENCA PARA TRATAMENTO DE
SAUDE EM PESSOA DA FAMILIA -;Un. Adm:(011401) E E ANTONIO CRISTINO
CORTES;De: 23/02/2022 a 14/04/2022
Substituído: (132896/23) SANDRA REGINA CANDIDO TAVARES

CONTRATO/SEDUC/37645/2022 DE: 04/05/2022
Processo Nº: 1000003954092

Contratado: (313035/2) AMANDA GABRIELLY MELO SILVA,CPF:
036.990.761-21;Cargo/Função: (3506) CONTR.TEMP.FUNCAO PROF.
HABILITADO;Ref:B-001;CH: 11H
Hab.:LICENCIATURA PLENA EM HISTÓRIA;Motivo:DEDICACAO EXCLUSIVA
(COORDENADOR PEDAGOGICO) -;Un. Adm:(010707) E E MARCELINA DE CAMPOS;De:
05/04/2022 a 16/12/2022
Substituído: (45139/3) KATIA APARECIDA DA SILVA NUNES MIRANDA

CONTRATO/SEDUC/37646/2022 DE: 04/05/2022
Processo Nº: 1000003954470

Contratado: (313211/4) FRANCIMAYRE APARECIDA PEREIRA DE JESUS,CPF:
030.095.041-10;Cargo/Função: (3506) CONTR.TEMP.FUNCAO PROF.
HABILITADO;Ref:B-001;CH: 01H
Hab.:LICENCIATURA PLENA EM BIOLOGIA;Motivo:LICENCA PREMIO - GOZO -;Un.
Adm:(011606) E E ONZE DE MARCO;De: 29/04/2022 a 29/06/2022
Substituído: (59944/5) MARIA JOSE BELTRAN DE ASSUNCAO

CONTRATO/SEDUC/37647/2022 DE: 04/05/2022
Processo Nº: 1000003952611

Contratado: (313363/2) SHIRLEY BORGES DA SILVA,CPF: 001.912.971-86;Cargo/
Função: (3476) APOIO ADM. EDUCACIONAL-ELEMENTAR;Ref:A-001;CH: 30H
Hab.:ENSINO FUNDAMENTAL COMPLETO;Motivo:LICENCA PARA TRATAMENTO DE SAUDE

(EFETIVO) -;Un. Adm: (213462) E E DA P M TIR CB PM VANILSON SILVA
CARVALHO;De: 10/02/2022 a 04/03/2022
Substituído: (241395/1) LUCIANA BARBOSA MENDONÇA

CONTRATO/SEDUC/37648/2022 DE: 04/05/2022
Processo Nº: 1000003955390
Contratado: (313410/2) LUZIANE MARQUES DE SOUZA, CPF: 046.108.531-32;Cargo/
Função: (3476) APOIO ADM. EDUCACIONAL-ELEMENTAR;Ref:A-001;CH: 30H
Hab.:ENSINO FUNDAMENTAL COMPLETO;Motivo:LICENCA PARA TRATAMENTO DE SAUDE
(EFETIVO) -;Un. Adm: (011797) E E PROF ANA MARIA DAS GRACAS S NORONHA;De:
28/03/2022 a 25/06/2022
Substituído: (242502/1) NEIDE XAVIER DE LIMA VAN ZWIETEN

CONTRATO/SEDUC/37649/2022 DE: 04/05/2022
Processo Nº: 1000003950868
Contratado: (313704/6) MAXWILLE DE SOUZA FREITAS, CPF:
035.429.331-12;Cargo/Função: (3506) CONTR.TEMP.FUNCAO PROF.
HABILITADO;Ref:B-001;CH: 03H
Hab.:LICENCIATURA PLENA EM EDUCAÇÃO FISICA;Motivo:LICENCA PARA TRATAMENTO
DE SAUDE (EFETIVO) -;Un. Adm: (011290) E E JOSE ANGELO DOS SANTOS;De:
22/02/2022 a 06/03/2022
Substituído: (141314/1) ALINE SILVA OLIVEIRA

CONTRATO/SEDUC/37650/2022 DE: 04/05/2022
Processo Nº: 1000003954333
Contratado: (313808/4) BARBARA GREGORIO DA SILVA ZANELLI, CPF:
405.914.158-52;Cargo/Função: (3506) CONTR.TEMP.FUNCAO PROF.
HABILITADO;Ref:B-001;CH: 09H
Hab.:LICENCIATURA PLENA EM ARTE;Motivo:LICENCA PARA TRATAMENTO DE SAUDE
(EFETIVO) -;Un. Adm: (159697) E E PE ONESTO COSTA;De: 01/03/2022 a
29/04/2022
Substituído: (112211/5) CLAUDIA ROBERTA SORROCHES MALDONADO

CONTRATO/SEDUC/37651/2022 DE: 04/05/2022
Processo Nº: 1000003951992
Contratado: (313815/4) DIONICE DE SOUZA SANTOS, CPF: 531.587.411-72;Cargo/
Função: (3506) CONTR.TEMP.FUNCAO PROF. HABILITADO;Ref:B-001;CH: 07H
Hab.:LICENCIATURA PLENA EM LETRAS/PORTUGUES;Motivo:LICENCA PARA TRATAMENTO
DE SAUDE (EFETIVO) -;Un. Adm: (212466) E E DES INT DA ED BAS PROF ALFREDO
MARIEN;De: 04/02/2022 a 17/02/2022
Substituído: (290092/1) ELIZANGELA DA ROCHA FERNANDES

CONTRATO/SEDUC/37652/2022 DE: 04/05/2022
Processo Nº: 1000003953254
Contratado: (314198/2) ROSANGELA RENOVATO DA SILVA, CPF:
830.387.011-49;Cargo/Função: (3476) APOIO ADM. EDUCACIONAL-
ELEMENTAR;Ref:A-001;CH: 30H
Hab.:ENSINO FUNDAMENTAL COMPLETO;Motivo:LICENCA PARA TRATAMENTO DE SAUDE
(EFETIVO) -;Un. Adm: (016578) E E JOAQUIM AUGUSTO C MARQUES;De: 21/03/2022
a 19/05/2022
Substituído: (84352/1) MARIA DOS SANTOS

CONTRATO/SEDUC/37653/2022 DE: 04/05/2022
Processo Nº: 1000003952269
Contratado: (314246/2) NILCE RODRIGUES NETO, CPF: 651.420.551-87;Cargo/
Função: (3476) APOIO ADM. EDUCACIONAL-ELEMENTAR;Ref:A-001;CH: 30H
Hab.:ENSINO FUNDAMENTAL COMPLETO;Motivo:LICENCA PARA TRATAMENTO DE SAUDE
(EFETIVO) -;Un. Adm: (014940) E E DOM VUNIBALDO;De: 30/03/2022 a 28/04/2022
Substituído: (34387/1) EDSON SANTANA DA SILVA

CONTRATO/SEDUC/37654/2022 DE: 04/05/2022
Processo Nº: 1000003951215
Contratado: (314349/2) SONIA RODRIGUES PINHEIRO, CPF: 026.743.839-76;Cargo/
Função: (3506) CONTR.TEMP.FUNCAO PROF. HABILITADO;Ref:B-001;CH: 08H
Hab.:LICENCIATURA PLENA EM LETRAS/PORTUGUES/INGLES/
LITTERATURAS;Motivo:LICENCA PREMIO - GOZO -;Un. Adm: (127728) E E PROF
VALDOMIRO TEODORO CANDIDO;De: 10/04/2022 a 08/07/2022
Substituído: (122027/7) ALESSANDRO ROCHA BALANI

CONTRATO/SEDUC/37655/2022 DE: 04/05/2022
Processo Nº: 1000003953083
Contratado: (314405/3) ISABELLE BEATRIZ TAVARES FREDERICO, CPF:
094.014.899-47;Cargo/Função: (3506) CONTR.TEMP.FUNCAO PROF.
HABILITADO;Ref:B-001;CH: 14H
Hab.:LICENCIATURA PLENA EM BIOLOGIA;Motivo:LICENCA PARA TRATAMENTO DE
SAUDE (CONTRATADO) -;Un. Adm: (038598) E E IGNACIO SCHEVINSKI FILHO;De:
28/03/2022 a 11/04/2022
Substituído: (206297/18) LUIS CARLOS FAGUNDES MOREIRA

CONTRATO/SEDUC/37656/2022 DE: 04/05/2022
Processo Nº: 1000003954125
Contratado: (314425/2) ELISANA SOARES MURTA, CPF: 919.911.531-04;Cargo/
Função: (3506) CONTR.TEMP.FUNCAO PROF. HABILITADO;Ref:B-001;CH: 20H
Hab.:LICENCIATURA PLENA EM PEDAGOGIA;Motivo:LICENCA PARA TRATAMENTO DE
SAUDE (EFETIVO) -;Un. Adm: (009679) E E PROF HERMELINDA DE FIGUEIREDO;De:
24/03/2022 a 20/04/2022
Substituído: (290236/1) STEFANE MARTINS NAVARRO

CONTRATO/SEDUC/37657/2022 DE: 04/05/2022
Processo Nº: 1000003951621
Contratado: (314450/2) SANDRA PEREIRA GOMES, CPF: 009.035.241-63;Cargo/
Função: (3506) CONTR.TEMP.FUNCAO PROF. HABILITADO;Ref:B-001;CH: 20H
Hab.:LICENCIATURA PLENA EM PEDAGOGIA;Motivo:DESIG/REG DE COLABORACAO (ENT
FILANT/OUTRAS INST) -;Un. Adm: (011045) E E PROF ELIZABETH DE FREITAS
MAGALHAES;De: 05/04/2022 a 16/12/2022
Substituído: (288582/1) BRIANDA PAIVA DA SILVA

CONTRATO/SEDUC/37658/2022 DE: 04/05/2022
Processo Nº: 1000003953211
Contratado: (314467/2) BRUNA DE SOUZA SILVA, CPF: 054.585.141-65;Cargo/
Função: (3506) CONTR.TEMP.FUNCAO PROF. HABILITADO;Ref:B-001;CH: 20H
Hab.:LICENCIATURA PLENA EM PEDAGOGIA;Motivo:LICENCA PARA TRATAMENTO DE
SAUDE (EFETIVO) -;Un. Adm: (183652) E E PROF MARIA SEBASTIANA DE SOUZA;De:
07/02/2022 a 16/03/2022
Substituído: (125919/3) TALITTA FERREIRA DE SOUSA

CONTRATO/SEDUC/37659/2022 DE: 04/05/2022
Processo Nº: 1000003952013
Contratado: (314493/2) KATIA CILENE ALVES RIBEIRO, CPF:
535.508.381-15;Cargo/Função: (3476) APOIO ADM. EDUCACIONAL-
ELEMENTAR;Ref:A-001;CH: 30H
Hab.:ENSINO FUNDAMENTAL COMPLETO;Motivo:LICENCA PARA TRATAMENTO DE SAUDE
(EFETIVO) -;Un. Adm: (038652) E E 29 DE JULHO;De: 06/02/2022 a 18/02/2022
Substituído: (236093/1) JAQUELINE APARECIDA SOUZA COSTA

CONTRATO/SEDUC/37660/2022 DE: 04/05/2022
Processo Nº: 1000003951181
Contratado: (314532/3) TAYLA JULIANA MARTINS DE OLIVEIRA, CPF:
073.359.731-98;Cargo/Função: (3468) TECNICO ADMINISTRATIVO
EDUCACIONAL;Ref:A-001;CH: 30H
Hab.:ENSINO MEDIO;Motivo:LICENCA PARA TRATAMENTO DE SAUDE (EFETIVO) -;Un.
Adm: (014095) E E TANCREDO A NEVES;De: 18/03/2022 a 31/03/2022
Substituído: (118913/2) CLARISSA CARVALHO

CONTRATO/SEDUC/37661/2022 DE: 04/05/2022
Processo Nº: 1000003954026
Contratado: (314727/2) MARLUCIA DA SILVA, CPF: 885.255.031-34;Cargo/Função:
(3476) APOIO ADM. EDUCACIONAL-ELEMENTAR;Ref:A-001;CH: 30H
Hab.:ENSINO FUNDAMENTAL COMPLETO;Motivo:LICENCA PARA TRATAMENTO DE SAUDE
(EFETIVO) -;Un. Adm: (021644) E E PROF CARLOS PEREIRA BARBOSA;De:
28/03/2022 a 26/04/2022
Substituído: (242089/1) ROSANGELA DOS SANTOS FERREIRA

CONTRATO/SEDUC/37662/2022 DE: 04/05/2022
Processo Nº: 1000003952866
Contratado: (314824/3) LEONARDO MASSI DA SILVA, CPF: 036.804.731-84;Cargo/
Função: (3506) CONTR.TEMP.FUNCAO PROF. HABILITADO;Ref:B-001;CH: 06H
Hab.:LICENCIATURA PLENA EM EDUCAÇÃO FISICA;Motivo:LICENCA POR MOTIVO DE
CASAMENTO -;Un. Adm: (015741) E E COM JOSE PEDRO DIAS;De: 13/04/2022 a
20/04/2022
Substituído: (140914/9) ELIZANGELA APARECIDA MACHADO

CONTRATO/SEDUC/37663/2022 DE: 04/05/2022
Processo Nº: 1000003953460
Contratado: (314833/2) CLAUDINEI FERREIRA CORREA, CPF:
782.048.441-15;Cargo/Função: (3506) CONTR.TEMP.FUNCAO PROF.
HABILITADO;Ref:B-001;CH: 20H
Hab.:LICENCIATURA PLENA EM EDUCAÇÃO FISICA;Motivo:LICENCA PARA TRATAMENTO
DE SAUDE (EFETIVO) -;Un. Adm: (076180) E E PROF MARIA DE FATIMA GIMENEZ
LOPES;De: 22/03/2022 a 10/04/2022
Substituído: (218273/4) PATRICIA CRISTINA RICCA

CONTRATO/SEDUC/37664/2022 DE: 04/05/2022
Processo Nº: 1000003954310
Contratado: (314975/2) MONICA SILVA OLIVEIRA DE ALMEIDA, CPF:
045.058.021-08;Cargo/Função: (3506) CONTR.TEMP.FUNCAO PROF.
HABILITADO;Ref:B-001;CH: 20H
Hab.:LICENCIATURA PLENA EM PEDAGOGIA;Motivo:LICENCA GESTANTE (SERVIDORA
EFETIVA) -;Un. Adm: (015890) E E PATRIARCA DA INDEPENDENCIA;De: 22/02/2022
a 20/08/2022
Substituído: (287817/1) RAYRA GASPARINI CASSIA FERREIRA

CONTRATO/SEDUC/37665/2022 DE: 04/05/2022
Processo Nº: 1000003952129
Contratado: (314990/2) JAYSON FERNANDES, CPF: 062.186.971-69;Cargo/Função:
(3506) CONTR.TEMP.FUNCAO PROF. HABILITADO;Ref:B-001;CH: 14H
Hab.:LICENCIATURA PLENA EM EDUCAÇÃO FISICA;Motivo:LICENCA PARA TRATAMENTO
DE SAUDE (EFETIVO) -;Un. Adm: (014630) E E MILITAR TIRADENTES PE EZEQUIEL
RAMIN;De: 28/03/2022 a 26/05/2022
Substituído: (67672/11) CESAR VICENTE DA COSTA

CONTRATO/SEDUC/37666/2022 DE: 04/05/2022
Processo Nº: 1000003952415
Contratado: (315001/3) MICHELLE CARVALHO DE SOUZA, CPF:
053.508.261-40;Cargo/Função: (3506) CONTR.TEMP.FUNCAO PROF.
HABILITADO;Ref:B-001;CH: 20H
Hab.:LICENCIATURA PLENA EM PEDAGOGIA;Motivo:LICENCA PARA TRATAMENTO DE
SAUDE (EFETIVO) -;Un. Adm: (012084) E E PORFIRIA PAULA DE CAMPOS;De:
17/03/2022 a 06/04/2022
Substituído: (76234/3) GIANNA DARCYA RONDON MONGE DOS SANTOS

CONTRATO/SEDUC/37667/2022 DE: 04/05/2022
Processo Nº: 1000003952132
Contratado: (315226/2) DANIELE MORAES DA SILVA, CPF: 015.943.771-70;Cargo/
Função: (3506) CONTR.TEMP.FUNCAO PROF. HABILITADO;Ref:B-001;CH: 20H
Hab.:LICENCIATURA PLENA EM PEDAGOGIA;Motivo:LICENCA POR LUTO -;Un.
Adm: (015709) E E LUIZA NUNES BEZERRA;De: 11/04/2022 a 17/04/2022
Substituído: (35832/1) MARIA HELENA RODRIGUES

CONTRATO/SEDUC/37668/2022 DE: 04/05/2022
Processo Nº: 1000003952293
Contratado: (315321/2) GISELE DA COSTA SOUZA, CPF: 054.917.801-54;Cargo/
Função: (3506) CONTR.TEMP.FUNCAO PROF. HABILITADO;Ref:B-001;CH: 20H
Hab.:LICENCIATURA PLENA EM PEDAGOGIA;Motivo:DEDICACAO EXCLUSIVA
(ORIENTADOR PEDAGOGICO/ESCOLAS PLENAS);Un. Adm: (158658) E E DAURY RIVA;De:
11/04/2022 a 16/12/2022
Substituído: (220328/22) ELISANGELA ALVES CAMPOS

CONTRATO/SEDUC/37669/2022 DE: 04/05/2022
Processo Nº: 1000003954240
Contratado: (315339/2) RITA APARECIDA SOUSA SILVA, CPF:
048.753.811-07;Cargo/Função: (3476) APOIO ADM. EDUCACIONAL-
ELEMENTAR;Ref:A-001;CH: 30H
Hab.:ENSINO MEDIO;Motivo:LICENCA PARA TRATAMENTO DE SAUDE (EFETIVO) -;Un.
Adm: (104256) E E BENICIO TRETAL DA SILVA;De: 21/03/2022 a 03/04/2022
Substituído: (288018/1) MARINES LUCAS GUADAGNINI CANDIDO

CONTRATO/SEDUC/37670/2022 DE: 04/05/2022
Processo Nº: 1000003951204
Contratado: (315362/1) IVA RODRIGUES DO PRADO, CPF: 988.217.921-53;Cargo/
Função: (3506) CONTR.TEMP.FUNCAO PROF. HABILITADO;Ref:B-001;CH: 08H
Hab.:LICENCIATURA PLENA EM PEDAGOGIA;Motivo:DEDICACAO EXCLUSIVA (DIRETOR)

-;Un. Adm: (015474) E E PROF MARINES FATIMA DE SA TEIXEIRA;De: 12/04/2022 a 16/12/2022

Substituído: (210057/19) AURELIANO TEIXEIRA DA SILVA

CONTRATO/SEDUC/37671/2022 DE: 04/05/2022

Processo Nº: 1000003950854

Contratado: (315363/1) ANANDA BARBOSA LUZ,CPF: 036.359.491-40;Cargo/Função: (3506) CONTR.TEMP.FUNCAO PROF. HABILITADO;Ref:B-001;CH: 08H Hab.:LICENCIATURA PLENA EM LETRAS/PORTUGUES;Motivo:DESIGNACAO PARA OUTRA UNIDADE (ASSESSORIA/CEFAPRO/OUTRAS) -;Un. Adm: (010707) E E MARCELINA DE CAMPOS;De: 17/02/2022 a 16/12/2022

Substituído: (82764/17) REJANE MAZIERO ORLANDO ANDRADE

CONTRATO/SEDUC/37672/2022 DE: 04/05/2022

Processo Nº: 1000003952849

Contratado: (315364/1) MARIA ROSELI OTTO DO NASCIMENTO,CPF: 063.444.821-84;Cargo/Função: (3506) CONTR.TEMP.FUNCAO PROF. HABILITADO;Ref:B-001;CH: 21H Hab.:LICENCIATURA PLENA EM HISTÓRIA;Motivo:LICENCA PARA TRATAMENTO DE SAUDE (EFETIVO) -;Un. Adm: (015741) E E COM JOSE PEDRO DIAS;De: 15/03/2022 a 29/03/2022

Substituído: (287401/1) CLEO MAYCON VIANA PAZ

CONTRATO/SEDUC/37673/2022 DE: 04/05/2022

Processo Nº: 1000003950953

Contratado: (315366/1) ADRIANE MARIA NARDI,CPF: 870.442.261-91;Cargo/Função: (3506) CONTR.TEMP.FUNCAO PROF. HABILITADO;Ref:B-001;CH: 20H Hab.:LICENCIATURA PLENA EM PEDAGOGIA;Motivo:LICENCA PARA TRATAMENTO DE SAUDE EM PESSOA DA FAMILIA -;Un. Adm: (013757) E E SEBASTIAO PATRICIO;De: 14/03/2022 a 25/03/2022

Substituído: (290446/1) LEIDIANY DE SOUZA COSTA

CONTRATO/SEDUC/37674/2022 DE: 04/05/2022

Processo Nº: 1000003953893

Contratado: (315367/1) ANDRESA GUIMARAES FERNANDES,CPF: 052.825.131-70;Cargo/Função: (3506) CONTR.TEMP.FUNCAO PROF. HABILITADO;Ref:B-001;CH: 20H Hab.:LICENCIATURA PLENA EM PEDAGOGIA;Motivo:DEDICACAO EXCLUSIVA (COORDENADOR PEDAGOGICO) -;Un. Adm: (148113) E E CREMILDA DE OLIVEIRA VIANA;De: 02/05/2022 a 16/12/2022

Substituído: (288617/1) FRANCIANA DOS SANTOS CARVALHO

CONTRATO/SEDUC/37675/2022 DE: 04/05/2022

Processo Nº: 1000003950960

Contratado: (315368/2) GECILENE MENDES CARVALHO,CPF: 062.374.551-83;Cargo/Função: (3506) CONTR.TEMP.FUNCAO PROF. HABILITADO;Ref:B-001;CH: 03H Hab.:LICENCIATURA PLENA EM MATEMATICA;Motivo:LICENCA PARA TRATAMENTO DE SAUDE (EFETIVO) -;Un. Adm: (013730) E E PROF ALDA GAWLINSKI SCOPEL;De: 23/03/2022 a 21/04/2022

Substituído: (141144/18) TIAGO JOSIAS WARMBIER

CONTRATO/SEDUC/37676/2022 DE: 04/05/2022

Processo Nº: 1000003950961

Contratado: (315368/2) GECILENE MENDES CARVALHO,CPF: 062.374.551-83;Cargo/Função: (3506) CONTR.TEMP.FUNCAO PROF. HABILITADO;Ref:B-001;CH: 09H Hab.:LICENCIATURA PLENA EM MATEMATICA;Motivo:LICENCA PARA TRATAMENTO DE SAUDE (EFETIVO) -;Un. Adm: (013730) E E PROF ALDA GAWLINSKI SCOPEL;De: 23/03/2022 a 21/04/2022

Substituído: (141144/17) TIAGO JOSIAS WARMBIER

CONTRATO/SEDUC/37677/2022 DE: 04/05/2022

Processo Nº: 1000003953247

Contratado: (315369/1) NEIDIANE SILVA FREITAS,CPF: 019.614.391-82;Cargo/Função: (3506) CONTR.TEMP.FUNCAO PROF. HABILITADO;Ref:B-001;CH: 10H Hab.:LICENCIATURA PLENA EM LETRAS/PORTUGUES/INGLÊS;Motivo:DEDICACAO EXCLUSIVA (COORDENADOR PEDAGOGICO) -;Un. Adm: (013730) E E PROF ALDA GAWLINSKI SCOPEL;De: 25/04/2022 a 16/12/2022

Substituído: (105264/21) ELISANGELA RICCI

CONTRATO/SEDUC/37678/2022 DE: 04/05/2022

Processo Nº: 1000003952850

Contratado: (315370/1) POLIANA KLOSTER MARQUES,CPF: 712.681.621-91;Cargo/Função: (3506) CONTR.TEMP.FUNCAO PROF. HABILITADO;Ref:B-001;CH: 20H Hab.:LICENCIATURA PLENA EM PEDAGOGIA;Motivo:LICENCA PARA TRATAMENTO DE SAUDE (EFETIVO) -;Un. Adm: (013757) E E SEBASTIAO PATRICIO;De: 28/03/2022 a 03/04/2022

Substituído: (68046/43) TEODICILIA TAVARES PIMENTEL CONRADO

CONTRATO/SEDUC/37679/2022 DE: 04/05/2022

Processo Nº: 1000003952423

Contratado: (315371/1) RENATA PERES RAMOS VARANDA,CPF: 018.803.521-41;Cargo/Função: (3506) CONTR.TEMP.FUNCAO PROF. HABILITADO;Ref:B-001;CH: 20H Hab.:LICENCIATURA PLENA EM PEDAGOGIA;Motivo:LICENCA PARA TRATAMENTO DE INTERESSE PARTICULAR -;Un. Adm: (148113) E E CREMILDA DE OLIVEIRA VIANA;De: 27/04/2022 a 16/12/2022

Substituído: (287296/1) HAYSSA DE CASSIA DOMINGUES

CONTRATO/SEDUC/37680/2022 DE: 04/05/2022

Processo Nº: 1000003950785

Contratado: (315372/1) BRUNA KAROLINY DE OLIVEIRA SOARES,CPF: 044.358.091-09;Cargo/Função: (3506) CONTR.TEMP.FUNCAO PROF. HABILITADO;Ref:B-001;CH: 20H Hab.:LICENCIATURA PLENA EM PEDAGOGIA;Motivo:LICENCA PARA TRATAMENTO DE SAUDE (EFETIVO) -;Un. Adm: (158399) E E CLEUFA HUBNER;De: 31/03/2022 a 29/04/2022

Substituído: (56659/2) HELEN MARY RICIERI DAVI

CONTRATO/SEDUC/37681/2022 DE: 04/05/2022

Processo Nº: 1000003952244

Contratado: (315373/1) OZANA BRAZ DE OLIVEIRA,CPF: 245.762.632-34;Cargo/Função: (3506) CONTR.TEMP.FUNCAO PROF. HABILITADO;Ref:B-001;CH: 20H Hab.:LICENCIATURA PLENA EM LETRAS/PORTUGUES/INGLÊS;Motivo:LICENCA PARA TRATAMENTO DE SAUDE (EFETIVO) -;Un. Adm: (016543) E E CANDIDO PORTINARI;De: 07/04/2022 a 28/05/2022

Substituído: (91510/6) PATRICIA RODRIGUES

CONTRATO/SEDUC/37682/2022 DE: 04/05/2022

Processo Nº: 1000003952271

Contratado: (315373/2) OZANA BRAZ DE OLIVEIRA,CPF: 245.762.632-34;Cargo/Função: (3506) CONTR.TEMP.FUNCAO PROF. HABILITADO;Ref:B-001;CH: 16H Hab.:LICENCIATURA PLENA EM LETRAS/PORTUGUES/INGLÊS;Motivo:LICENCA PARA TRATAMENTO DE SAUDE (EFETIVO) -;Un. Adm: (016543) E E CANDIDO PORTINARI;De: 07/04/2022 a 28/05/2022

Substituído: (91510/5) PATRICIA RODRIGUES

CONTRATO/SEDUC/37683/2022 DE: 04/05/2022

Processo Nº: 1000003952108

Contratado: (315387/1) ANGELA DARCI DOS REIS DUARTE,CPF: 040.608.566-81;Cargo/Função: (3468) TECNICO ADMINISTRATIVO EDUCACIONAL;Ref:A-001;CH: 30H Hab.:ENSINO MEDIO;Motivo:LICENCA PARA TRATAMENTO DE SAUDE EM PESSOA DA FAMILIA -;Un. Adm: (011533) E E CEL JERONIMO GOMES SILVA;De: 01/02/2022 a 22/04/2022

Substituído: (249791/1) LIDIA HELIANA SILVA LIMA

CONTRATO/SEDUC/37684/2022 DE: 04/05/2022

Processo Nº: 1000003952935

Contratado: (315388/1) MARIA GIZELE SANTANA BARBOSA,CPF: 032.989.031-08;Cargo/Função: (3476) APOIO ADM. EDUCACIONAL-ELEMENTAR;Ref:A-001;CH: 30H Hab.:ENSINO FUNDAMENTAL COMPLETO;Motivo:LICENCA PARA TRATAMENTO DE SAUDE (EFETIVO) -;Un. Adm: (014478) E E EVANG ASSEMBLEIA DE DEUS;De: 09/03/2022 a 22/03/2022

Substituído: (286499/1) KETELIN GONCALINA OLIVEIRA DOS SANTOS

CONTRATO/SEDUC/37685/2022 DE: 04/05/2022

Processo Nº: 1000003951092

Contratado: (315390/1) VANILZA DOS SANTOS CANDIDO,CPF: 042.948.061-00;Cargo/Função: (3476) APOIO ADM. EDUCACIONAL-ELEMENTAR;Ref:A-001;CH: 30H Hab.:ENSINO FUNDAMENTAL COMPLETO;Motivo:FERIAS -;Un. Adm: (194930) EE PM TIRADENTES CB ISRAEL WESLEY P DE ALMEIDA;De: 25/04/2022 a 09/05/2022

Substituído: (252327/19) REJANE FIGUEIREDO

CONTRATO/SEDUC/37686/2022 DE: 04/05/2022

Processo Nº: 1000003950732

Contratado: (315391/1) RAQUELINA PONTES DA SILVA,CPF: 051.031.121-08;Cargo/Função: (3476) APOIO ADM. EDUCACIONAL-ELEMENTAR;Ref:A-001;CH: 30H Hab.:ENSINO FUNDAMENTAL COMPLETO;Motivo:LICENCA PARA TRATAMENTO DE SAUDE (EFETIVO) -;Un. Adm: (013781) E E OSVALDO CANDIDO PEREIRA;De: 04/04/2022 a 03/05/2022

Substituído: (250060/2) EMANOELY MALINOVSKI

CONTRATO/SEDUC/37687/2022 DE: 04/05/2022

Processo Nº: 1000003952216

Contratado: (315392/1) EVANETI SILVA SOUZA DE JESUS,CPF: 037.880.611-46;Cargo/Função: (3476) APOIO ADM. EDUCACIONAL-ELEMENTAR;Ref:A-001;CH: 30H Hab.:ENSINO FUNDAMENTAL COMPLETO;Motivo:LICENCA PARA TRATAMENTO DE SAUDE (EFETIVO) -;Un. Adm: (013072) E E SAO JOSE;De: 21/03/2022 a 23/05/2022

Substituído: (251147/1) SIRLEI APARECIDA DA LUZ

CONTRATO/SEDUC/37688/2022 DE: 04/05/2022

Processo Nº: 1000003951374

Contratado: (315393/1) IANARA MARIA ALVES RAMALHO,CPF: 054.756.521-63;Cargo/Função: (3476) APOIO ADM. EDUCACIONAL-ELEMENTAR;Ref:A-001;CH: 30H Hab.:ENSINO FUNDAMENTAL COMPLETO;Motivo:LICENCA PARA TRATAMENTO DE SAUDE (EFETIVO) -;Un. Adm: (013072) E E SAO JOSE;De: 18/02/2022 a 27/02/2022

Substituído: (289569/1) LUCIMAR DA SILVA OLIVEIRA

CONTRATO/SEDUC/37689/2022 DE: 04/05/2022

Processo Nº: 1000003951037

Contratado: (315394/1) SANDRA LUCIA LOPES MENDES REIS,CPF: 039.646.731-88;Cargo/Função: (3476) APOIO ADM. EDUCACIONAL-ELEMENTAR;Ref:A-001;CH: 30H Hab.:ENSINO FUNDAMENTAL COMPLETO;Motivo:LICENCA PARA TRATAMENTO DE SAUDE (EFETIVO) -;Un. Adm: (013692) E E ARGEMIRO RODRIGUES PIMENTEL;De: 11/02/2022 a 10/06/2022

Substituído: (87397/1) ELZA XAVIER DE SA

CONTRATO/SEDUC/37690/2022 DE: 04/05/2022

Processo Nº: 1000003953600

Contratado: (315395/1) CRISTINA APARECIDA GASPARINI DAHMER,CPF: 066.349.041-38;Cargo/Função: (3468) TECNICO ADMINISTRATIVO EDUCACIONAL;Ref:A-001;CH: 30H Hab.:ENSINO MEDIO;Motivo:CEDENCIA PARA OUTRO ORGAO OU PODER - COM ONUS C/ RESSARC -;Un. Adm: (158836) E E PAULO FREIRE;De: 09/02/2022 a 16/12/2022

Substituído: (48245/5) ADRIANA TOMASONI

CONTRATO/SEDUC/37691/2022 DE: 04/05/2022

Processo Nº: 1000003952369

Contratado: (315396/1) SIMONE BEQUIMAN MACIEL OLIVEIRA,CPF: 780.987.421-72;Cargo/Função: (3476) APOIO ADM. EDUCACIONAL-ELEMENTAR;Ref:A-001;CH: 30H Hab.:ENSINO MEDIO;Motivo:LICENCA PARA TRATAMENTO DE SAUDE (EFETIVO) -;Un. Adm: (014176) E E MARTINIANO CARLOS PEREIRA;De: 09/03/2022 a 25/03/2022

Substituído: (68182/1) MARIA DE SANTANA NASCIMENTO DOS SANTOS TRINDADE

CONTRATO/SEDUC/37692/2022 DE: 04/05/2022

Processo Nº: 1000003951034

Contratado: (315408/2) LARYSSA CAROLYNNE DE MAGALHAES PACHECO,CPF: 051.064.961-01;Cargo/Função: (3506) CONTR.TEMP.FUNCAO PROF. HABILITADO;Ref:B-001;CH: 06H Hab.:LICENCIATURA PLENA EM LETRAS/PORTUGUES;Motivo:DESIGNACAO PARA OUTRA UNIDADE (ASSESSORIA/CEFAPRO/OUTRAS) -;Un. Adm: (010707) E E MARCELINA DE CAMPOS;De: 07/02/2022 a 16/12/2022

Substituído: (82764/17) REJANE MAZIERO ORLANDO ANDRADE

CONTRATO/SEDUC/37693/2022 DE: 04/05/2022

Processo Nº: 1000003954093
Contratado: (315411/2) WELLINGTON SILVA DE FARIAS,CPF: 822.735.102-68;Cargo/Função: (3506) CONTR.TEMP.FUNCAO PROF. HABILITADO;Ref:B-001;CH: 05H
Hab.:LICENCIATURA PLENA EM GEOGRAFIA;Motivo:LICENCA PARA TRATAMENTO DE SAUDE (EFETIVO) -;Un. Adm:(184586) E E MANOEL DE BARROS;De: 26/04/2022 a 15/08/2022
Substituído: (286514/1) LUIZ RODRIGUES DE OLIVEIRA

CONTRATO/SEDUC/37694/2022 DE: 04/05/2022
Processo Nº: 1000003954406
Contratado: (315417/2) THYERRY HENRIQUE COSTA SILVA,CPF: 046.834.021-14;Cargo/Função: (3506) CONTR.TEMP.FUNCAO PROF. HABILITADO;Ref:B-001;CH: 20H
Hab.:LICENCIATURA PLENA EM HISTÓRIA;Motivo:LICENCA PARA TRATAMENTO DE SAUDE (EFETIVO) -;Un. Adm:(011886) E E DEP FRANCISCO E RANGEL TORRES;De: 29/03/2022 a 27/04/2022
Substituído: (76428/2) SIMONE MARQUES LOURENCO

CONTRATO/SEDUC/37695/2022 DE: 04/05/2022
Processo Nº: 1000003953943
Contratado: (315421/1) FABIO OLIVEIRA PAULA,CPF: 071.764.959-80;Cargo/Função: (3506) CONTR.TEMP.FUNCAO PROF. HABILITADO;Ref:B-001;CH: 08H
Hab.:LICENCIATURA PLENA EM HISTÓRIA;Motivo:LICENCA PARA TRATAMENTO DE SAUDE (EFETIVO) -;Un. Adm:(016055) E E MADRE TARCILA;De: 09/03/2022 a 07/04/2022
Substituído: (213227/11) TEILA REBECA BARASUOL WOLF

CONTRATO/SEDUC/37696/2022 DE: 04/05/2022
Processo Nº: 1000003953897
Contratado: (315422/1) CRISTHIANE EGUES SOARES SILVA ROCHA,CPF: 856.416.181-87;Cargo/Função: (3506) CONTR.TEMP.FUNCAO PROF. HABILITADO;Ref:B-001;CH: 20H
Hab.:LICENCIATURA PLENA EM EDUCAÇÃO FISICA;Motivo:LICENCA PARA TRATAMENTO DE SAUDE (EFETIVO) -;Un. Adm:(009520) E E ANDRE AVELINO RIBEIRO;De: 22/03/2022 a 26/04/2022
Substituído: (37644/1) JOAO BOSCO FERREIRA DA CRUZ

CONTRATO/SEDUC/37697/2022 DE: 04/05/2022
Processo Nº: 1000003952907
Contratado: (315423/1) DANIELLE CRISTINA TAQUES AMORIM E SILVA,CPF: 005.488.761-50;Cargo/Função: (3506) CONTR.TEMP.FUNCAO PROF. HABILITADO;Ref:B-001;CH: 20H
Hab.:LICENCIATURA PLENA EM PEDAGOGIA;Motivo:LICENCA PARA TRATAMENTO DE SAUDE (EFETIVO) -;Un. Adm:(124060) E E PROF MARIA HERMINIA ALVES;De: 30/03/2022 a 28/05/2022
Substituído: (53502/9) EVERALDO MATIAS BRANDAO

CONTRATO/SEDUC/37698/2022 DE: 04/05/2022
Processo Nº: 1000003953049
Contratado: (315424/1) KAROLINI MARTINS DE JESUS,CPF: 018.091.861-37;Cargo/Função: (3506) CONTR.TEMP.FUNCAO PROF. HABILITADO;Ref:B-001;CH: 20H
Hab.:LICENCIATURA PLENA EM ARTE;Motivo:LICENCA PARA TRATAMENTO DE SAUDE (EFETIVO) -;Un. Adm:(049859) E E PROF ELIANE DIGIGOV SANTANA;De: 07/02/2022 a 17/04/2022
Substituído: (84460/1) SUELI MARTA DE OLIVEIRA MUCHEL

CONTRATO/SEDUC/37699/2022 DE: 04/05/2022
Processo Nº: 1000003954409
Contratado: (315425/1) THAYNARA OURIVES FARIAS DA LUZ,CPF: 025.153.101-50;Cargo/Função: (3506) CONTR.TEMP.FUNCAO PROF. HABILITADO;Ref:B-001;CH: 20H
Hab.:LICENCIATURA PLENA EM LETRAS/PORTUGUES;Motivo:LICENCA PARA TRATAMENTO DE SAUDE (EFETIVO) -;Un. Adm:(009466) E E JOAQUINA CERQUEIRA CALDAS;De: 25/03/2022 a 19/05/2022
Substituído: (70600/4) GIOVANNA CLAUDIA SOUZA DOS SANTOS

CONTRATO/SEDUC/37700/2022 DE: 04/05/2022
Processo Nº: 1000003954180
Contratado: (315426/1) DAIANE MAGALHAES BORGES,CPF: 053.769.421-80;Cargo/Função: (3506) CONTR.TEMP.FUNCAO PROF. HABILITADO;Ref:B-001;CH: 20H
Hab.:LICENCIATURA PLENA EM PEDAGOGIA;Motivo:DEDICACAO EXCLUSIVA (COORDENADOR PEDAGOGICO) -;Un. Adm:(015741) E E COM JOSE PEDRO DIAS;De: 28/04/2022 a 16/12/2022
Substituído: (222979/6) FRANCIELI URBANO DE MORAIS

CONTRATO/SEDUC/37701/2022 DE: 04/05/2022
Processo Nº: 1000003951784
Contratado: (315427/1) WELLEN DAYANY DE SOUZA SILVA,CPF: 057.395.961-73;Cargo/Função: (3506) CONTR.TEMP.FUNCAO PROF. HABILITADO;Ref:B-001;CH: 07H
Hab.:LICENCIATURA PLENA EM GEOGRAFIA;Motivo:LICENCA PREMIO - GOZO -;Un. Adm:(010189) E E PE JOSE MARIA DO SACRAMENTO;De: 10/04/2022 a 08/07/2022
Substituído: (92816/6) SIMONE REGINA DE CASTRO

CONTRATO/SEDUC/37702/2022 DE: 04/05/2022
Processo Nº: 1000003953614
Contratado: (315428/1) ALINE MUNIZ DOS SANTOS SOARES,CPF: 014.275.795-04;Cargo/Função: (3506) CONTR.TEMP.FUNCAO PROF. HABILITADO;Ref:B-001;CH: 20H
Hab.:LICENCIATURA PLENA EM PEDAGOGIA;Motivo:LICENCA PARA TRATAMENTO DE SAUDE (EFETIVO) -;Un. Adm:(011037) E E PROF RENILDA SILVA MORAES;De: 05/04/2022 a 03/06/2022
Substituído: (60451/5) SANDRA REGINA BRUNO BUCATER

CONTRATO/SEDUC/37703/2022 DE: 04/05/2022
Processo Nº: 1000003951321
Contratado: (315429/1) MARIA SONIA PEREIRA DE SOUZA,CPF: 993.991.991-34;Cargo/Função: (3506) CONTR.TEMP.FUNCAO PROF. HABILITADO;Ref:B-001;CH: 20H
Hab.:LICENCIATURA PLENA EM LETRAS/PORTUGUES;Motivo:LICENCA PARA TRATAMENTO DE SAUDE (EFETIVO) -;Un. Adm:(049794) E E SANTO ANTONIO;De: 25/03/2022 a 21/05/2022
Substituído: (200740/18) ALINE APARECIDA ALVES TRINDADE

CONTRATO/SEDUC/37704/2022 DE: 04/05/2022
Processo Nº: 1000003953223
Contratado: (315430/1) ALINE PIRES DE CARVALHO CRUZ,CPF: 039.230.311-65;Cargo/Função: (3506) CONTR.TEMP.FUNCAO PROF. HABILITADO;Ref:B-001;CH: 20H
Hab.:LICENCIATURA PLENA EM PEDAGOGIA;Motivo:LICENCA PARA TRATAMENTO DE SAUDE (EFETIVO) -;Un. Adm:(012580) E E OSVALDITA ELIZA TEIXEIRA COUTO;De: 24/03/2022 a 08/04/2022
Substituído: (286000/1) ELIANDRA LIMA DE MELO SALES

CONTRATO/SEDUC/37705/2022 DE: 04/05/2022
Processo Nº: 1000003953480
Contratado: (315431/1) FLAVIA KARINA DA SILVA,CPF: 056.440.711-97;Cargo/Função: (3506) CONTR.TEMP.FUNCAO PROF. HABILITADO;Ref:B-001;CH: 15H
Hab.:LICENCIATURA PLENA EM BIOLOGIA;Motivo:LICENCA PARA TRATAMENTO DE SAUDE (CONTRATADO) -;Un. Adm:(015911) E E RAMON SANCHES MARQUES;De: 11/04/2022 a 15/04/2022
Substituído: (53752/10) ROSANGELA MARIA FERREIRA AGUIAR

CONTRATO/SEDUC/37706/2022 DE: 04/05/2022
Processo Nº: 1000003952294
Contratado: (315432/1) ROMARIO AUGUSTO MARTINS,CPF: 036.244.951-19;Cargo/Função: (3506) CONTR.TEMP.FUNCAO PROF. HABILITADO;Ref:B-001;CH: 04H
Hab.:LICENCIATURA PLENA EM EDUCAÇÃO FISICA;Motivo:LICENCA PARA TRATAMENTO DE SAUDE (EFETIVO) -;Un. Adm:(016543) E E CANDIDO FORTINARI;De: 07/04/2022 a 28/05/2022
Substituído: (91510/5) PATRICIA RODRIGUES

CONTRATO/SEDUC/37707/2022 DE: 04/05/2022
Processo Nº: 1000003954036
Contratado: (315433/1) IZABELLA LIMA SILVA,CPF: 027.270.091-60;Cargo/Função: (3506) CONTR.TEMP.FUNCAO PROF. HABILITADO;Ref:B-001;CH: 04H
Hab.:LICENCIATURA PLENA EM MATEMATICA;Motivo:CEDÊNCIA PARA OUTRO ÓRGÃO OU PODER - SEM ONUS -;Un. Adm:(012246) E E DOM BOSCO;De: 05/04/2022 a 18/06/2022
Substituído: (239344/1) ELENILDA DA COSTA MOREIRA RIBEIRO

CONTRATO/SEDUC/37708/2022 DE: 04/05/2022
Processo Nº: 1000003952781
Contratado: (315452/1) TEREZA DE SOUSA LACEREDA,CPF: 003.906.781-55;Cargo/Função: (3476) APOIO ADM. EDUCACIONAL-ELEMENTAR;Ref:A-001;CH: 30H
Hab.:ENSINO FUNDAMENTAL COMPLETO;Motivo:LICENCA PARA TRATAMENTO DE SAUDE (EFETIVO) -;Un. Adm:(212490) E E DES INT DA ED BAS PROF MILTON MAR CURVO;De: 14/02/2022 a 07/04/2022
Substituído: (84595/1) ADELMA OLIVEIRA DE SOUZA

CONTRATO/SEDUC/37709/2022 DE: 04/05/2022
Processo Nº: 1000003954440
Contratado: (315453/1) GRACIELE DE BRITO SANTANA,CPF: 011.345.021-41;Cargo/Função: (3476) APOIO ADM. EDUCACIONAL-ELEMENTAR;Ref:A-001;CH: 30H
Hab.:ENSINO FUNDAMENTAL COMPLETO;Motivo:LICENCA PARA TRATAMENTO DE SAUDE (EFETIVO) -;Un. Adm:(009725) E E AGENOR FERREIRA LEO;De: 10/03/2022 a 25/05/2022
Substituído: (226903/1) CAMILA LOPES DO NASCIMENTO

CONTRATO/SEDUC/37710/2022 DE: 04/05/2022
Processo Nº: 1000003954346
Contratado: (315454/1) ALINE MARIA DA SILVA DE ALMEIDA,CPF: 041.322.601-86;Cargo/Função: (3476) APOIO ADM. EDUCACIONAL-ELEMENTAR;Ref:A-001;CH: 30H
Hab.:ENSINO FUNDAMENTAL COMPLETO;Motivo:LICENCA PREMIO - GOZO -;Un. Adm:(016110) E E VINICIUS DE MORAES;De: 20/04/2022 a 30/05/2022
Substituído: (84906/1) PEDRA MARIA FERREIRA DA COSTA

CONTRATO/SEDUC/37711/2022 DE: 04/05/2022
Processo Nº: 1000003952020
Contratado: (315455/1) MARIA DO CARMO FRANCISCO DUTRA,CPF: 024.064.531-62;Cargo/Função: (3476) APOIO ADM. EDUCACIONAL-ELEMENTAR;Ref:A-001;CH: 30H
Hab.:ENSINO FUNDAMENTAL COMPLETO;Motivo:LICENCA PARA TRATAMENTO DE SAUDE (EFETIVO) -;Un. Adm:(014826) E E ANTONIO FERREIRA SOBRINHO;De: 09/03/2022 a 31/03/2022
Substituído: (235938/1) VANDA ROSA CELSO

CONTRATO/SEDUC/37712/2022 DE: 04/05/2022
Processo Nº: 1000003953183
Contratado: (315456/1) JOSELI RODRIGUES,CPF: 024.915.541-94;Cargo/Função: (3476) APOIO ADM. EDUCACIONAL-ELEMENTAR;Ref:A-001;CH: 30H
Hab.:ENSINO FUNDAMENTAL COMPLETO;Motivo:LICENCA PARA TRATAMENTO DE SAUDE (EFETIVO) -;Un. Adm:(014575) E E DR ARTHUR ANTUNES MACIEL;De: 27/04/2022 a 18/06/2022
Substituído: (227726/1) IVONETE CLAUDIO MACEDO

CONTRATO/SEDUC/37713/2022 DE: 04/05/2022
Processo Nº: 1000003951310
Contratado: (315457/1) GILBERTO FERREIRA DE BRITO,CPF: 916.480.841-68;Cargo/Função: (3476) APOIO ADM. EDUCACIONAL-ELEMENTAR;Ref:A-001;CH: 30H
Hab.:ENSINO FUNDAMENTAL COMPLETO;Motivo:LICENCA PARA TRATAMENTO DE SAUDE (EFETIVO) -;Un. Adm:(016233) E E PEDRO GALHARDO GARCIA;De: 07/03/2022 a 05/05/2022
Substituído: (227166/1) VALDENIR PRETEL

CONTRATO/SEDUC/37714/2022 DE: 04/05/2022
Processo Nº: 1000003954451
Contratado: (315458/1) LIVIA DE JESUS LIMA DOS SANTOS,CPF: 061.231.771-41;Cargo/Função: (3468) TECNICO ADMINISTRATIVO EDUCACIONAL;Ref:A-001;CH: 30H
Hab.:ENSINO MEDIO;Motivo:CEDÊNCIA PARA OUTRO ÓRGÃO OU PODER - COM ONUS S/ RESSARC -;Un. Adm:(040320) E E VINICIUS DE MORAES;De: 01/02/2022 a 16/12/2022
Substituído: (227978/1) ISRAEL FILHO DOS SANTOS JORGE

CONTRATO/SEDUC/37715/2022 DE: 04/05/2022
Processo Nº: 1000003952891

Contratado: (315459/1) IDAYANA BAHLIS DE OLIVEIRA,CPF: 009.784.351-25;Cargo/Função: (3468) TECNICO ADMINISTRATIVO EDUCACIONAL;Ref:A-001;CH: 30H
Hab.:ENSINO MEDIO;Motivo:LICENCA PARA TRATAMENTO DE SAUDE (EFETIVO) -;Un. Adm:(015393) E E SAO JOSE DO RIO CLARO;De: 26/04/2022 a 04/06/2022
Substituído: (98265/5) DALVA SOARES PASSOS

CONTRATO/SEDUC/37716/2022 DE: 04/05/2022
Processo Nº: 1000003951861
Contratado: (315460/1) JOVINA MODESTO DE MIRANDA,CPF: 014.738.111-80;Cargo/Função: (3476) APOIO ADM. EDUCACIONAL-ELEMENTAR;Ref:A-001;CH: 30H
Hab.:ENSINO FUNDAMENTAL COMPLETO;Motivo:FERIAS -;Un. Adm:(012130) E E MARIA LEITE MARCOSKI;De: 01/04/2022 a 30/04/2022
Substituído: (235858/1) THAIS DIAS DE FIGUEIREDO MELO

CONTRATO/SEDUC/37717/2022 DE: 04/05/2022
Processo Nº: 1000003950765
Contratado: (315475/1) TAMIRES BIANCA BRITO DA SILVA,CPF: 062.036.261-80;Cargo/Função: (3506) CONTR.TEMP.FUNCAO PROF. HABILITADO;Ref:B-001;CH: 20H
Hab.:LICENCIATURA PLENA EM PEDAGOGIA;Motivo:LICENCA PREMIO - GOZO -;Un. Adm:(015547) E E DOM BOSCO;De: 10/04/2022 a 08/07/2022
Substituído: (85243/1) ADEMILSO SAMPAIO DE OLIVEIRA

CONTRATO/SEDUC/37718/2022 DE: 04/05/2022
Processo Nº: 1000003954357
Contratado: (315476/1) DOMSILOS DE ARRUDA SILVA,CPF: 551.697.591-34;Cargo/Função: (3506) CONTR.TEMP.FUNCAO PROF. HABILITADO;Ref:B-001;CH: 20H
Hab.:LICENCIATURA PLENA EM GEOGRAFIA;Motivo:LICENCA PARA TRATAMENTO DE SAUDE (EFETIVO) -;Un. Adm:(009520) E E ANDRE AVELINO RIBEIRO;De: 11/04/2022 a 30/04/2022
Substituído: (287207/1) ALESSANDRA FAGUNDES DA SILVA

CONTRATO/SEDUC/37719/2022 DE: 04/05/2022
Processo Nº: 1000003951039
Contratado: (315477/1) NAIELLY CHRISTHINY PAZ RODRIGUES,CPF: 063.462.281-10;Cargo/Função: (3506) CONTR.TEMP.FUNCAO PROF. HABILITADO;Ref:B-001;CH: 04H
Hab.:LICENCIATURA PLENA EM CIENCIAS BIOLOGICAS;Motivo:LICENCA PREMIO - GOZO -;Un. Adm:(010065) E E TANCREDO DE ALMEIDA NEVES;De: 11/04/2022 a 08/07/2022
Substituído: (70444/3) CARLOS MAGNO MARTINS DOS ANJOS

CONTRATO/SEDUC/37720/2022 DE: 04/05/2022
Processo Nº: 1000003955353
Contratado: (315478/1) JESSICA KARINA DA SILVA COSTA,CPF: 054.499.681-08;Cargo/Função: (3506) CONTR.TEMP.FUNCAO PROF. HABILITADO;Ref:B-001;CH: 20H
Hab.:LICENCIATURA PLENA EM QUIMICA;Motivo:LICENCA PARA TRATAMENTO DE SAUDE (EFETIVO) -;Un. Adm:(015709) E E LUIZA NUNES BEZERRA;De: 04/04/2022 a 14/04/2022
Substituído: (121405/11) SIBELI LOPES

CONTRATO/SEDUC/37721/2022 DE: 04/05/2022
Processo Nº: 1000003954298
Contratado: (315496/1) LUZILENE DA SILVA MIRANDA SERDEIRA,CPF: 840.548.321-72;Cargo/Função: (3476) APOIO ADM. EDUCACIONAL-ELEMENTAR;Ref:A-001;CH: 30H
Hab.:ENSINO MEDIO;Motivo:LICENCA PARA TRATAMENTO DE SAUDE (EFETIVO) -;Un. Adm:(172456) E E DOROTH STONG;De: 20/04/2022 a 17/05/2022
Substituído: (232640/3) MARIA DE FATIMA ALVES

CONTRATO/SEDUC/37722/2022 DE: 04/05/2022
Processo Nº: 1000003954234
Contratado: (32470/7) ANTONIO EDSON FERREIRA DE ALMEIDA,CPF: 012.779.398-45;Cargo/Função: (3506) CONTR.TEMP.FUNCAO PROF. HABILITADO;Ref:B-001;CH: 20H
Hab.:LICENCIATURA PLENA EM EDUCAÇÃO FISICA;Motivo:LICENCA PARA TRATAMENTO DE SAUDE (EFETIVO) -;Un. Adm:(148113) E E CREMILDA DE OLIVEIRA VIANA;De: 12/04/2022 a 10/07/2022
Substituído: (33501/1) ALBERI GIRARDI

CONTRATO/SEDUC/37723/2022 DE: 04/05/2022
Processo Nº: 1000003952000
Contratado: (47180/6) MARGARIDA DE OLIVEIRA COSTA,CPF: 567.546.711-49;Cargo/Função: (3506) CONTR.TEMP.FUNCAO PROF. HABILITADO;Ref:B-001;CH: 14H
Hab.:LICENCIATURA PLENA EM LETRAS/PORTUGUES/LITERATURAS;Motivo:DESIGNACAO PARA OUTRA UNIDADE (ASSESSORIA/CEFAPRO/OUTRAS) -;Un. Adm:(194905) EE DA PM TIRADENTES CEL CELSO H SOUZA BARBOSA;De: 25/04/2022 a 16/12/2022
Substituído: (290222/1) RODRIGO PERES BRUGINSKI

CONTRATO/SEDUC/37724/2022 DE: 04/05/2022
Processo Nº: 1000003953300
Contratado: (47428/77) TANIA REGINA DA SILVA PINTO,CPF: 571.269.841-20;Cargo/Função: (3506) CONTR.TEMP.FUNCAO PROF. HABILITADO;Ref:B-001;CH: 13H
Hab.:LICENCIATURA PLENA EM CIENCIAS BIOLOGICAS;Motivo:LICENCA PARA TRATAMENTO DE SAUDE (CONTRATADO) -;Un. Adm:(013536) E E NOVA CANAA;De: 31/03/2022 a 14/04/2022
Substituído: (101067/7) CLAUDIO DA SILVA MENDONCA

CONTRATO/SEDUC/37725/2022 DE: 04/05/2022
Processo Nº: 1000003953141
Contratado: (49125/99) LUCIVANE VAZ PORTO,CPF: 522.548.951-68;Cargo/Função: (3506) CONTR.TEMP.FUNCAO PROF. HABILITADO;Ref:B-001;CH: 03H
Hab.:LICENCIATURA PLENA EM CIENCIAS BIOLOGICAS;Motivo:LICENCA PARA TRATAMENTO DE SAUDE (CONTRATADO) -;Un. Adm:(049786) E E ULISSES GUIMARAES;De: 23/03/2022 a 05/04/2022
Substituído: (74726/2) CRISTINA BOEING BORECKI

CONTRATO/SEDUC/37726/2022 DE: 04/05/2022
Processo Nº: 1000003944844
Contratado: (53354/63) CRISTINA IZABEL HAGMUSSI ANGELIM,CPF: 550.685.101-49;Cargo/Função: (3506) CONTR.TEMP.FUNCAO PROF.

HABILITADO;Ref:B-001;CH: 18H
Hab.:LICENCIATURA PLENA EM LETRAS/PORTUGUES/INGLÊS;Motivo:DEDICACAO EXCLUSIVA (DIRETOR) / FEB -;Un. Adm:(013773) E E 29 DE JUNHO;De: 03/02/2022 a 16/12/2022
Substituído: (60145/9) CLEUSINETE DAVID FIGUEIREDO FILGUEIRAS

CONTRATO/SEDUC/37727/2022 DE: 04/05/2022
Processo Nº: 1000003951654
Contratado: (54490/79) MARIA DAS DORES DE SOUZA,CPF: 172.520.878-40;Cargo/Função: (3506) CONTR.TEMP.FUNCAO PROF. HABILITADO;Ref:B-001;CH: 07H
Hab.:LICENCIATURA PLENA EM HISTÓRIA;Motivo:LICENCA PARA TRATAMENTO DE SAUDE EM PESSOA DA FAMILIA -;Un. Adm:(157236) E E PROF FRANCISCA DE SOUZA ALENCAR;De: 15/03/2022 a 12/04/2022
Substituído: (71469/2) ZENILDA ALVES DOS SANTOS

CONTRATO/SEDUC/37728/2022 DE: 04/05/2022
Processo Nº: 1000003952558
Contratado: (55729/76) CELY ALVES DE SOUZA,CPF: 536.031.841-49;Cargo/Função: (3506) CONTR.TEMP.FUNCAO PROF. HABILITADO;Ref:B-001;CH: 20H
Hab.:LICENCIATURA PLENA EM LETRAS/PORTUGUES;Motivo:LICENCA PARA TRATAMENTO DE SAUDE EM PESSOA DA FAMILIA -;Un. Adm:(145769) E E FRANCISCA BARROS DE CARVALHO;De: 08/03/2022 a 08/05/2022
Substituído: (303019/7) MARIA RAQUEL GOMES DA SILVA

CONTRATO/SEDUC/37729/2022 DE: 04/05/2022
Processo Nº: 1000003954283
Contratado: (57766/62) UBALDINA MARCOLINA MORAIS DE ARRUDA,CPF: 429.521.151-68;Cargo/Função: (3506) CONTR.TEMP.FUNCAO PROF. HABILITADO;Ref:B-001;CH: 20H
Hab.:LICENCIATURA PLENA EM LETRAS/PORTUGUES;Motivo:FERIAS -;Un. Adm:(009687) E E LEONIDAS ANTERO DE MATOS;De: 11/04/2022 a 10/05/2022
Substituído: (84254/1) EZEMAR MOURAO DA SILVA

CONTRATO/SEDUC/37730/2022 DE: 04/05/2022
Processo Nº: 1000003954296
Contratado: (59578/21) DJALMA ALVES DOS SANTOS,CPF: 667.986.711-87;Cargo/Função: (3506) CONTR.TEMP.FUNCAO PROF. HABILITADO;Ref:B-001;CH: 01H
Hab.:LICENCIATURA PLENA EM HISTÓRIA;Motivo:LICENCA PARA TRATAMENTO DE SAUDE (EFETIVO) -;Un. Adm:(010880) E E DANIEL MARTINS MOURA;De: 08/04/2022 a 26/05/2022
Substituído: (225000/17) CLAUDIA FAUSTINA DOS SANTOS

CONTRATO/SEDUC/37731/2022 DE: 04/05/2022
Processo Nº: 1000003952130
Contratado: (60646/15) VERA LUCIA DOS SANTOS MOREIRA,CPF: 572.670.229-87;Cargo/Função: (3506) CONTR.TEMP.FUNCAO PROF. HABILITADO;Ref:B-001;CH: 11H
Hab.:LICENCIATURA PLENA EM CIENCIAS NATURAIS;Motivo:LICENCA PARA TRATAMENTO DE SAUDE (EFETIVO) -;Un. Adm:(011533) E E CEL JERONIMO GOMES SILVA;De: 14/02/2022 a 25/02/2022
Substituído: (140161/1) KELLY JAIME OLIVEIRA

CONTRATO/SEDUC/37732/2022 DE: 04/05/2022
Processo Nº: 1000003952583
Contratado: (60872/68) MARIA VIANA DE MORAES CARVALHO,CPF: 570.289.581-91;Cargo/Função: (3506) CONTR.TEMP.FUNCAO PROF. HABILITADO;Ref:B-001;CH: 20H
Hab.:LICENCIATURA PLENA EM LETRAS/PORTUGUES/ESPANHOL;Motivo:LICENCA PARA TRATAMENTO DE SAUDE (EFETIVO) -;Un. Adm:(104248) E E JAIME VERISSIMO DE CAMPOS JR JAIMINHO;De: 15/03/2022 a 13/04/2022
Substituído: (253086/1) MARIA HELENA DE CAMPOS COUTINHO

CONTRATO/SEDUC/37733/2022 DE: 04/05/2022
Processo Nº: 1000003952500
Contratado: (61942/77) CAROLINA LOPES DELGADO,CPF: 828.606.881-53;Cargo/Função: (3506) CONTR.TEMP.FUNCAO PROF. HABILITADO;Ref:B-001;CH: 13H
Hab.:LICENCIATURA PLENA EM LETRAS/PORTUGUES;Motivo:LICENCA PARA TRATAMENTO DE SAUDE (EFETIVO) -;Un. Adm:(212466) E E DES INT DA ED BAS PROF ALFREDO MARIEN;De: 04/02/2022 a 17/02/2022
Substituído: (290092/1) ELIZANGELA DA ROCHA FERNANDES

CONTRATO/SEDUC/37734/2022 DE: 04/05/2022
Processo Nº: 1000003954295
Contratado: (62386/32) EDSON SOUZA PINTO,CPF: 384.630.671-15;Cargo/Função: (3506) CONTR.TEMP.FUNCAO PROF. HABILITADO;Ref:B-001;CH: 03H
Hab.:LICENCIATURA PLENA EM MATEMATICA;Motivo:LICENCA PARA TRATAMENTO DE SAUDE (CONTRATADO) -;Un. Adm:(013889) E E DR ARNALDO ESTEVAO DE FIGUEIREDO;De: 04/04/2022 a 03/05/2022
Substituído: (242418/1) EDSON MARCOS DA SILVA

CONTRATO/SEDUC/37735/2022 DE: 04/05/2022
Processo Nº: 1000003950932
Contratado: (62513/78) ELISANGELA LOPES DE FARIAS,CPF: 836.268.831-91;Cargo/Função: (3506) CONTR.TEMP.FUNCAO PROF. HABILITADO;Ref:B-001;CH: 08H
Hab.:LICENCIATURA PLENA EM LETRAS/PORTUGUES;Motivo:LICENCA PREMIO - GOZO -;Un. Adm:(013730) E E PROF ALDA GAWLINSKI SCOPEL;De: 06/04/2022 a 04/06/2022
Substituído: (53894/9) ANA DALVA SMANIOTTO

CONTRATO/SEDUC/37736/2022 DE: 04/05/2022
Processo Nº: 1000003953880
Contratado: (65820/36) DIVINA DOMINGOS MIRANDA,CPF: 384.436.351-34;Cargo/Função: (3506) CONTR.TEMP.FUNCAO PROF. HABILITADO;Ref:B-001;CH: 09H
Hab.:LICENCIATURA PLENA EM QUIMICA;Motivo:LICENCA PARA TRATAMENTO DE SAUDE EM PESSOA DA FAMILIA -;Un. Adm:(014303) E E PEDRO FERREIRA;De: 01/02/2022 a 28/02/2022
Substituído: (65850/22) HOZANDA RODRIGUES DE SOUSA

CONTRATO/SEDUC/37737/2022 DE: 04/05/2022
Processo Nº: 1000003954367
Contratado: (66466/69) SANDRA PINTO DE QUEIROZ,CPF: 835.293.571-20;Cargo/Função: (3506) CONTR.TEMP.FUNCAO PROF. HABILITADO;Ref:B-001;CH: 20H
Hab.:LICENCIATURA PLENA EM CIENCIAS BIOLOGICAS;Motivo:DEDICACAO EXCLUSIVA (COORDENADOR PEDAGOGICO) -;Un. Adm:(012670) E E FREI CARLOS VALLETE;De: 01/04/2022 a 16/12/2022

Substituído: (114805/30) ROSANIA MAURA MARTINS E SILVA

CONTRATO/SEDUC/37738/2022 DE: 04/05/2022
Processo Nº: 1000003954059
Contratado: (68458/65) ANALICE SOUZA ARAUJO,CPF: 483.532.721-72;Cargo/
Função: (3506) CONTR.TEMP.FUNCAO PROF. HABILITADO;Ref:B-001;CH: 15H
Hab.:LICENCIATURA PLENA EM LETRAS/PORTUGUES;Motivo:LICENCA PREMIO - GOZO
-;Un. Adm:(010995) E E MAJ OTAVIO PITALUGA;De: 19/04/2022 a 08/07/2022
Substituído: (2211/2) VANIA MONTEIRO MAGALHAES DE AQUINO

CONTRATO/SEDUC/37739/2022 DE: 04/05/2022
Processo Nº: 1000003954301
Contratado: (68657/21) ANGEL AUXILIADORA GREGORIO DA SILVA,CPF:
834.878.751-87;Cargo/Função: (3506) CONTR.TEMP.FUNCAO PROF.
HABILITADO;Ref:B-001;CH: 20H
Hab.:LICENCIATURA PLENA EM PEDAGOGIA;Motivo:LICENCA PARA TRATAMENTO DE
SAUDE (EFETIVO) -;Un. Adm:(012084) E E PORFIRIA PAULA DE CAMPOS;De:
30/03/2022 a 13/04/2022
Substituído: (228169/1) VILMA XAVIER MEIRA

CONTRATO/SEDUC/37740/2022 DE: 04/05/2022
Processo Nº: 1000003951795
Contratado: (68806/69) RUTE FERREIRA DOS SANTOS,CPF: 419.865.041-15;Cargo/
Função: (3506) CONTR.TEMP.FUNCAO PROF. HABILITADO;Ref:B-001;CH: 02H
Hab.:LICENCIATURA PLENA EM GEOGRAFIA;Motivo:DEDICACAO EXCLUSIVA
(COORDENADOR PEDAGOGICO) -;Un. Adm:(148113) E E CREMILDA DE OLIVEIRA
VIANA;De: 11/04/2022 a 16/12/2022
Substituído: (97768/29) GIZELI DA COSTA LEAO MENDES

CONTRATO/SEDUC/37741/2022 DE: 04/05/2022
Processo Nº: 1000003952628
Contratado: (69949/107) CRISTIANE ALVES MEIRA,CPF: 889.669.681-04;Cargo/
Função: (3506) CONTR.TEMP.FUNCAO PROF. HABILITADO;Ref:B-001;CH: 12H
Hab.:LICENCIATURA PLENA EM CIENCIAS BIOLOGICAS;Motivo:DEDICACAO EXCLUSIVA
(COORDENADOR PEDAGOGICO) -;Un. Adm:(015237) E E MIGUEL BARBOSA;De:
13/04/2022 a 16/12/2022
Substituído: (107261/15) FERNANDA SHONO DA SILVA LOPES REZENDE

CONTRATO/SEDUC/37742/2022 DE: 04/05/2022
Processo Nº: 1000003953918
Contratado: (70046/15) CRISTIANE APARECIDA CUSTODIO BREGOLATTO,CPF:
845.905.051-34;Cargo/Função: (3506) CONTR.TEMP.FUNCAO PROF.
HABILITADO;Ref:B-001;CH: 19H
Hab.:LICENCIATURA PLENA EM LETRAS/PORTUGUES/INGLÊS;Motivo:LICENCA PARA
TRATAMENTO DE SAUDE (EFETIVO) -;Un. Adm:(013285) E E SAO VICENTE DE
PAULA;De: 07/02/2022 a 07/05/2022
Substituído: (220040/13) MARGARIDA KOPALSKI

CONTRATO/SEDUC/37743/2022 DE: 04/05/2022
Processo Nº: 1000003951309
Contratado: (71186/42) LUIZA CONCEICAO DE OLIVEIRA E SOUZA,CPF:
699.851.201-59;Cargo/Função: (3506) CONTR.TEMP.FUNCAO PROF.
HABILITADO;Ref:B-001;CH: 03H
Hab.:LICENCIATURA PLENA EM LETRAS/PORTUGUES/ESPANHOL;Motivo:LICENCA
GESTANTE (SERVIDORA EFETIVA) -;Un. Adm:(011967) E E PROF VANIL
STABILITO;De: 07/02/2022 a 03/08/2022
Substituído: (242606/1) GISELLE DE CARITAS OLIVEIRA ANUNCIACAO

CONTRATO/SEDUC/37744/2022 DE: 04/05/2022
Processo Nº: 1000003954054
Contratado: (73266/3) MARIZETE BIEDERMANN BORTOLOZO,CPF:
900.287.751-04;Cargo/Função: (3506) CONTR.TEMP.FUNCAO PROF.
HABILITADO;Ref:B-001;CH: 12H
Hab.:LICENCIATURA PLENA EM MATEMATICA;Motivo:LICENCA PARA TRATAMENTO DE
SAUDE (EFETIVO) -;Un. Adm:(159697) E E PE ONESTO COSTA;De: 20/04/2022 a
02/07/2022
Substituído: (117702/15) IZABELA NORONHA DE BARROS

CONTRATO/SEDUC/37745/2022 DE: 04/05/2022
Processo Nº: 1000003952911
Contratado: (74865/36) SANDRA PINHEIRO DE MATOS,CPF: 621.268.061-20;Cargo/
Função: (3506) CONTR.TEMP.FUNCAO PROF. HABILITADO;Ref:B-001;CH: 15H
Hab.:LICENCIATURA PLENA EM LETRAS/PORTUGUES/INGLÊS;Motivo:DEDICACAO
EXCLUSIVA (DIRETOR) -;Un. Adm:(014966) E E SANTO ANTONIO DE PADUA;De:
05/04/2022 a 16/12/2022
Substituído: (70746/27) MARLY ESTEVAO DOS SANTOS

CONTRATO/SEDUC/37746/2022 DE: 04/05/2022
Processo Nº: 1000003951908
Contratado: (74896/97) CRISTINNE DOS SANTOS PINHEIRO,CPF:
621.286.391-15;Cargo/Função: (3506) CONTR.TEMP.FUNCAO PROF.
HABILITADO;Ref:B-001;CH: 12H
Hab.:LICENCIATURA PLENA EM GEOGRAFIA;Motivo:LICENCA PARA TRATAMENTO DE
SAUDE (EFETIVO) -;Un. Adm:(192139) E E PROF STELA MARIS VALERIANO DA
SILVA;De: 01/04/2022 a 23/05/2022
Substituído: (84542/1) EVALDIRENE APARECIDA DE FREITAS

CONTRATO/SEDUC/37747/2022 DE: 04/05/2022
Processo Nº: 1000003952133
Contratado: (74953/52) EDINAURA DANTAS DO NASCIMENTO,CPF:
883.168.151-68;Cargo/Função: (3506) CONTR.TEMP.FUNCAO PROF.
HABILITADO;Ref:B-001;CH: 09H
Hab.:LICENCIATURA PLENA EM PEDAGOGIA;Motivo:LICENCA PARA TRATAMENTO DE
SAUDE (EFETIVO) -;Un. Adm:(011533) E E CEL JERONIMO GOMES SILVA;De:
14/02/2022 a 25/02/2022
Substituído: (140161/1) KELLY JAIME OLIVEIRA

CONTRATO/SEDUC/37748/2022 DE: 04/05/2022
Processo Nº: 1000003952968
Contratado: (75207/6) LUCIANA ALMEIDA DE CAMPOS LEITE OLIVEIRA,CPF:
782.361.771-49;Cargo/Função: (3506) CONTR.TEMP.FUNCAO PROF.
HABILITADO;Ref:B-001;CH: 02H
Hab.:LICENCIATURA PLENA EM CIENCIAS BIOLOGICAS;Motivo:LICENCA PREMIO -
GOZO -;Un. Adm:(021628) E E RODOLFO AUGUSTO T CURVO;De: 27/04/2022 a
08/07/2022
Substituído: (70444/3) CARLOS MAGNO MARTINS DOS ANJOS

CONTRATO/SEDUC/37749/2022 DE: 04/05/2022
Processo Nº: 1000003950824
Contratado: (75326/64) MARIA ILZA DE FREIRE,CPF: 685.002.384-53;Cargo/
Função: (3506) CONTR.TEMP.FUNCAO PROF. HABILITADO;Ref:B-001;CH: 10H
Hab.:LICENCIATURA PLENA EM FISICA;Motivo:LICENCA PARA TRATAMENTO DE SAUDE
(EFETIVO) -;Un. Adm:(014575) E E DR ARTHUR ANTUNES MACIEL;De: 21/03/2022 a
19/04/2022
Substituído: (103186/18) VIVIANE ASSUNCAO DA SILVA

CONTRATO/SEDUC/37750/2022 DE: 04/05/2022
Processo Nº: 1000003954121
Contratado: (75817/39) HELEN PATRICIA DO NASCIMENTO CORREA PIMENTEL,CPF:
631.874.001-59;Cargo/Função: (3506) CONTR.TEMP.FUNCAO PROF.
HABILITADO;Ref:B-001;CH: 10H
Hab.:LICENCIATURA PLENA EM BIOLOGIA;Motivo:DESIG/REG DE COLABORACAO (ENT
FILANT/OUTRAS INST) -;Un. Adm:(094439) E E DIVA HUGUENY DE SIQUEIRA
BASTOS;De: 26/04/2022 a 16/12/2022
Substituído: (100563/22) MARCIA MARIA RIBEIRO

CONTRATO/SEDUC/37751/2022 DE: 04/05/2022
Processo Nº: 1000003952180
Contratado: (77843/124) REGINA SELMA SOARES,CPF: 604.264.541-20;Cargo/
Função: (3506) CONTR.TEMP.FUNCAO PROF. HABILITADO;Ref:B-001;CH: 02H
Hab.:LICENCIATURA PLENA EM HISTÓRIA;Motivo:LICENCA PARA TRATAMENTO DE
SAUDE (EFETIVO) -;Un. Adm:(014893) E E MILTON DA COSTA FERREIRA;De:
04/04/2022 a 18/04/2022
Substituído: (67072/5) EDVALDO DE MAGALHAES

CONTRATO/SEDUC/37752/2022 DE: 04/05/2022
Processo Nº: 1000003953126
Contratado: (78995/87) TAISA LAURA DE MIRANDA,CPF: 885.988.961-87;Cargo/
Função: (3506) CONTR.TEMP.FUNCAO PROF. HABILITADO;Ref:B-001;CH: 04H
Hab.:LICENCIATURA PLENA EM GEOGRAFIA;Motivo:LICENCA PARA TRATAMENTO DE
SAUDE EM PESSOA DA FAMILIA -;Un. Adm:(040452) E E GOV JULIO STRUBING
MULLER;De: 23/02/2022 a 23/05/2022
Substituído: (201776/21) PAULO JOSE PRADO CRUZ

CONTRATO/SEDUC/37753/2022 DE: 04/05/2022
Processo Nº: 1000003952897
Contratado: (82916/26) REGINALDO JOSE GUIMARAES,CPF: 109.206.761-20;Cargo/
Função: (3506) CONTR.TEMP.FUNCAO PROF. HABILITADO;Ref:B-001;CH: 20H
Hab.:LICENCIATURA PLENA EM PEDAGOGIA;Motivo:DEDICACAO EXCLUSIVA
(COORDENADOR PEDAGOGICO) -;Un. Adm:(016144) E E JUJIARA;De: 05/04/2022 a
16/12/2022
Substituído: (211675/10) PATRICIA LIMA DE SOUZA

CONTRATO/SEDUC/37754/2022 DE: 04/05/2022
Processo Nº: 1000003953871
Contratado: (83047/39) NELI CASTRO ARRUDA,CPF: 913.624.071-00;Cargo/
Função: (3476) APOIO ADM. EDUCACIONAL-ELEMENTAR;Ref:A-001;CH: 30H
Hab.:ENSINO FUNDAMENTAL COMPLETO;Motivo:LICENCA PARA TRATAMENTO DE SAUDE
(EFETIVO) -;Un. Adm:(010839) E E ANTONIO G BALBINO;De: 30/03/2022 a
28/04/2022
Substituído: (286863/1) TALITA LIMA DE BRITO BASTOS

CONTRATO/SEDUC/37755/2022 DE: 04/05/2022
Processo Nº: 1000003951922
Contratado: (86075/38) VIVIAN APARECIDA PRETTI,CPF: 865.908.551-53;Cargo/
Função: (3506) CONTR.TEMP.FUNCAO PROF. HABILITADO;Ref:B-001;CH: 08H
Hab.:LICENCIATURA PLENA EM LETRAS/PORTUGUES;Motivo:LICENCA PREMIO - GOZO
-;Un. Adm:(127728) E E PROF VALDOMIRO TEODORO CANDIDO;De: 10/04/2022 a
08/07/2022
Substituído: (122027/7) ALESANDRO ROCHA BALANI

CONTRATO/SEDUC/37756/2022 DE: 04/05/2022
Processo Nº: 1000003952506
Contratado: (87538/63) TELMA MARIA ALVES,CPF: 813.569.861-53;Cargo/Função:
(3506) CONTR.TEMP.FUNCAO PROF. HABILITADO;Ref:B-001;CH: 12H
Hab.:LICENCIATURA PLENA EM FILOSOFIA/HISTORIA;Motivo:LICENCA PARA
TRATAMENTO DE SAUDE EM PESSOA DA FAMILIA -;Un. Adm:(013781) E E OSVALDO
CANDIDO PEREIRA;De: 07/02/2022 a 04/03/2022
Substituído: (288342/1) SUELLEN CERQUEIRA DA ANUNCIACAO DE SOUZA

CONTRATO/SEDUC/37757/2022 DE: 04/05/2022
Processo Nº: 1000003951121
Contratado: (87559/20) SANDRA KEY SILVA REZENDE,CPF: 378.161.521-91;Cargo/
Função: (3506) CONTR.TEMP.FUNCAO PROF. HABILITADO;Ref:B-001;CH: 20H
Hab.:LICENCIATURA PLENA EM PEDAGOGIA;Motivo:LICENCA GESTANTE (SERVIDORA
EFETIVA) -;Un. Adm:(049794) E E SANTO ANTONIO;De: 24/03/2022 a 19/09/2022
Substituído: (268308/2) JHECY DE SOUSA DA SILVA

CONTRATO/SEDUC/37758/2022 DE: 04/05/2022
Processo Nº: 1000003954005
Contratado: (87611/18) JOAO EVANGELISTA DE CARVALHO,CPF:
415.339.501-30;Cargo/Função: (3506) CONTR.TEMP.FUNCAO PROF.
HABILITADO;Ref:B-001;CH: 12H
Hab.:LICENCIATURA PLENA EM MATEMATICA;Motivo:LICENCA GESTANTE (SERVIDORA
EFETIVA) -;Un. Adm:(014958) E E ANTONIO JOSE DE LIMA;De: 24/03/2022 a
27/04/2022
Substituído: (287150/1) DENISE PASTERNAK MENDONCA DOS SANTOS

CONTRATO/SEDUC/37759/2022 DE: 04/05/2022
Processo Nº: 1000003951211
Contratado: (87908/20) SUZEMAR ARCANJO DE SOUZA,CPF: 958.479.521-04;Cargo/
Função: (3506) CONTR.TEMP.FUNCAO PROF. HABILITADO;Ref:B-001;CH: 04H
Hab.:LICENCIATURA PLENA EM LETRAS/PORTUGUES/ESPANHOL;Motivo:LICENCA PREMIO
- GOZO -;Un. Adm:(127728) E E PROF VALDOMIRO TEODORO CANDIDO;De:
10/04/2022 a 08/07/2022
Substituído: (122027/7) ALESANDRO ROCHA BALANI

CONTRATO/SEDUC/37760/2022 DE: 04/05/2022
Processo Nº: 1000003951770
Contratado: (88324/57) VERONICA DE SOUZA LIMA DOMINGUES,CPF:
904.421.481-00;Cargo/Função: (3506) CONTR.TEMP.FUNCAO PROF.
HABILITADO;Ref:B-001;CH: 04H

Hab.:LICENCIATURA PLENA EM HISTÓRIA;Motivo:LICENCA PREMIO - GOZO -;Un. Adm:(010189) E E PE JOSE MARIA DO SACRAMENTO;De: 10/04/2022 a 08/07/2022 Substituído: (92816/16) SIMONE REGINA DE CASTRO

CONTRATO/SEDUC/37761/2022 DE: 04/05/2022
Processo Nº: 1000003952894
Contratado: (88545/68) APARECIDA JUSTINIANO DA COSTA,CPF: 497.879.772-15;Cargo/Função: (3506) CONTR.TEMP.FUNCAO PROF.
HABILITADO;Ref:B-001;CH: 01H
Hab.:LICENCIATURA PLENA EM HISTÓRIA;Motivo:DEDICACAO EXCLUSIVA (DIRETOR) -;Un. Adm:(076198) E E PAULO FREIRE;De: 27/04/2022 a 16/12/2022 Substituído: (138040/52) ALCIONE DE LIMA SOUZA RIBEIRO

CONTRATO/SEDUC/37762/2022 DE: 04/05/2022
Processo Nº: 1000003953445
Contratado: (89951/24) SONIA LIMA FERNANDES,CPF: 837.121.351-49;Cargo/Função: (3506) CONTR.TEMP.FUNCAO PROF. HABILITADO;Ref:B-001;CH: 14H
Hab.:LICENCIATURA PLENA EM PEDAGOGIA;Motivo:LICENCA GESTANTE (SERVIDORA EFETIVA) -;Un. Adm:(015733) E E IARA MARIA MINOTTO GOMES;De: 21/03/2022 a 16/09/2022 Substituído: (281688/5) CAROLINA ALVES SANTANA

CONTRATO/SEDUC/37763/2022 DE: 04/05/2022
Processo Nº: 1000003951896
Contratado: (92016/44) SOCORRO APARECIDA DOS SANTOS MORAIS,CPF: 973.562.631-49;Cargo/Função: (3506) CONTR.TEMP.FUNCAO PROF. HABILITADO;Ref:B-001;CH: 16H
Hab.:LICENCIATURA PLENA EM LETRAS/PORTUGUES/ESPANHOL;Motivo:LICENCA PARA TRATAMENTO DE SAUDE (EFETIVO) -;Un. Adm:(016047) E E JOAO MONTEIRO SOBRINHO;De: 14/03/2022 a 28/03/2022 Substituído: (260600/5) RITA DE CASSIA SANTOS COELHO

CONTRATO/SEDUC/37764/2022 DE: 04/05/2022
Processo Nº: 1000003950935
Contratado: (96153/53) CLAUDIA MARCIA PETINI,CPF: 865.697.081-04;Cargo/Função: (3506) CONTR.TEMP.FUNCAO PROF. HABILITADO;Ref:B-001;CH: 20H
Hab.:LICENCIATURA PLENA EM GEOGRAFIA;Motivo:LICENCA PARA TRATAMENTO DE SAUDE (EFETIVO) -;Un. Adm:(011975) E E PROF ELMAS GATTAZ MONTEIRO;De: 28/02/2022 a 28/04/2022 Substituído: (73284/3) SANDRA MAGALI DE AMORIM CARVALHO

CONTRATO/SEDUC/37765/2022 DE: 04/05/2022
Processo Nº: 1000003950978
Contratado: (96989/48) ROSANGELA APARECIDA DO ESPIRITO SANTO,CPF: 004.108.351-29;Cargo/Função: (3506) CONTR.TEMP.FUNCAO PROF. HABILITADO;Ref:B-001;CH: 18H
Hab.:LICENCIATURA PLENA EM EDUCACAO FISICA;Motivo:LICENCA PARA TRATAMENTO DE SAUDE (EFETIVO) -;Un. Adm:(060216) E E MISSIONARIO GUNNAR VINGREN;De: 07/02/2022 a 15/04/2022 Substituído: (234577/2) ROSIMARI FACCO FERRAZ DE AGUIAR

CONTRATO/SEDUC/37766/2022 DE: 04/05/2022
Processo Nº: 1000003953884
Contratado: (97904/29) JACIRA TATIANI LANDO,CPF: 768.604.775-04;Cargo/Função: (3506) CONTR.TEMP.FUNCAO PROF. HABILITADO;Ref:B-001;CH: 12H
Hab.:LICENCIATURA PLENA EM MATEMATICA;Motivo:LICENCA PARA TRATAMENTO DE SAUDE EM PESSOA DA FAMILIA -;Un. Adm:(076180) E E PROF MARIA DE FATIMA GIMENEZ LOPES;De: 21/02/2022 a 25/02/2022 Substituído: (130850/23) SOLANGE APARECIDA CARIS CORDEIRO

CONTRATO/SEDUC/37767/2022 DE: 04/05/2022
Processo Nº: 1000003954430
Contratado: (98298/26) JEICIMARY DE SOUZA ARAUJO,CPF: 667.803.731-68;Cargo/Função: (3506) CONTR.TEMP.FUNCAO PROF. HABILITADO;Ref:B-001;CH: 20H
Hab.:LICENCIATURA PLENA EM LETRAS/PORTUGUES/INGLÊS;Motivo:DEDICACAO EXCLUSIVA (COORDENADOR PEDAGOGICO) -;Un. Adm:(104248) E E JAIME VERISSIMO DE CAMPOS JR JAIMINHO;De: 07/03/2022 a 16/12/2022 Substituído: (202811/4) TIEGO VAZ SARDINHA

CONTRATO/SEDUC/37768/2022 DE: 04/05/2022
Processo Nº: 1000003952598
Contratado: (99410/25) FRANCISCA MARIA DE SOUZA PAULA,CPF: 000.921.611-11;Cargo/Função: (3476) APOIO ADM. EDUCACIONAL-ELEMENTAR;Ref:A-001;CH: 30H
Hab.:ENSINO FUNDAMENTAL COMPLETO;Motivo:LICENCA PARA TRATAMENTO DE SAUDE EM PESSOA DA FAMILIA -;Un. Adm:(044890) E E MONTE VERDE;De: 29/03/2022 a 06/04/2022 Substituído: (263804/3) ROZENILDA PEREIRA MENDES DA SILVA

PUBLICADA, REGISTRADA, CUMPRE-SE.
Cuiabá-MT, 03 de Maio de 2022.
Alan Resende Porto
Secretário de Estado de Educação

O Secretário de Estado de Educação no uso de suas atribuições que lhes são conferidas por lei,

Resolve: AUTORIZAR - SEDUC
Objeto: CONTRATAÇÃO TEMPORARIA POR MOTIVO DE URGÊNCIA

CONTRATO/SEDUC/37769/2022 DE: 04/05/2022
Processo Nº: 1000003953512
Contratado: (100533/25) KAMAN NAHUKUA;CPF: 707.125.491-53;Cargo/Função: (3506) CONTR.TEMP.FUNCAO PROF. HABILITADO;Ref:B-001;CH: 08H
Hab.:LICENCIATURA PLENA EM LINGUAS, ARTES E LITERATURA;Motivo:PROJETO/DEMANDA TEMPORARIA;Un. Adm:(192112) ESC ESTADUAL INDIGENA CENTRAL AIHA;De:04/04/2022 a 16/12/2022

CONTRATO/SEDUC/37770/2022 DE: 04/05/2022
Processo Nº: 1000003954255
Contratado: (105058/52) CLAUDIA LOPES BARROS;CPF: 901.915.601-20;Cargo/Função: (3506) CONTR.TEMP.FUNCAO PROF. HABILITADO;Ref:B-001;CH: 11H
Hab.:LICENCIATURA PLENA EM EDUCACAO FISICA;Motivo:AULAS RESIDUAIS;Un.

Adm:(012157) E E DEP EMANUEL PINHEIRO;De:06/04/2022 a 16/12/2022

CONTRATO/SEDUC/37771/2022 DE: 04/05/2022
Processo Nº: 1000003952154
Contratado: (105846/7) LUCI ARAUJO MARTINS
LOREGIAN;CPF: 862.741.551-04;Cargo/Função: (3506) CONTR.TEMP.FUNCAO PROF. HABILITADO;Ref:B-001;CH: 20H
Hab.:LICENCIATURA PLENA EM PEDAGOGIA;Motivo:AULAS/CARGO LIVRE;Un. Adm:(021652) E E PROF ARLINDO DE SILVA BRUNO;De:20/04/2022 a 16/12/2022

CONTRATO/SEDUC/37772/2022 DE: 04/05/2022
Processo Nº: 1000003950979
Contratado: (109184/36) MANAYRI TAPIRAPE;CPF: 010.415.021-17;Cargo/Função: (3506) CONTR.TEMP.FUNCAO PROF. HABILITADO;Ref:B-001;CH: 17H
Hab.:LICENCIATURA PLENA EM EDUCACAO INTERCULTURAL;Motivo:AULAS RESIDUAIS;Un. Adm:(014184) E E INDIGENA TAPIRAPE;De:11/04/2022 a 16/12/2022

CONTRATO/SEDUC/37773/2022 DE: 04/05/2022
Processo Nº: 1000003952109
Contratado: (109885/28) IDIRENES QUEIROZ AMARAL;CPF: 172.910.701-04;Cargo/Função: (3506) CONTR.TEMP.FUNCAO PROF. HABILITADO;Ref:B-001;CH: 04H
Hab.:LICENCIATURA PLENA EM FILOSOFIA/HISTORIA;Motivo:AULAS RESIDUAIS;Un. Adm:(013102) E E MIL TIRADENTES lo TEN C HEN PASCH SCHEIFER;De:18/04/2022 a 16/12/2022

CONTRATO/SEDUC/37774/2022 DE: 04/05/2022
Processo Nº: 1000003952674
Contratado: (112792/48) MARIA MARLY BOTELHO BARBOSA;CPF: 615.802.361-20;Cargo/Função: (3506) CONTR.TEMP.FUNCAO PROF. HABILITADO;Ref:B-001;CH: 04H
Hab.:LICENCIATURA PLENA EM MATEMATICA;Motivo:AULAS RESIDUAIS;Un. Adm:(013099) E E VALE DO GUAPORE;De:19/04/2022 a 16/12/2022

CONTRATO/SEDUC/37775/2022 DE: 04/05/2022
Processo Nº: 1000003952496
Contratado: (115009/40) MEIRE CRISTINA TORRES MONTEIRO;CPF: 930.008.801-78;Cargo/Função: (3506) CONTR.TEMP.FUNCAO PROF. HABILITADO;Ref:B-001;CH: 11H
Hab.:LICENCIATURA PLENA EM HISTÓRIA;Motivo:AFASTAMENTO DO TITULAR;Un. Adm:(012254) E E PROF ARLETE MARIA DA SILVA;De:26/04/2022 a 31/05/2022

CONTRATO/SEDUC/37776/2022 DE: 04/05/2022
Processo Nº: 1000003954322
Contratado: (116542/10) MARIA ROSA DE SOUSA;CPF: 807.099.071-68;Cargo/Função: (3476) APOIO ADM. EDUCACIONAL-ELEMENTAR;Ref:A-001;CH: 30H
Hab.:ENSINO FUNDAMENTAL COMPLETO;Motivo:PROJETO/DEMANDA TEMPORARIA;Un. Adm:(016136) E E WALDEMON MORAES COELHO;De:01/04/2022 a 16/12/2022

CONTRATO/SEDUC/37777/2022 DE: 04/05/2022
Processo Nº: 1000003952389
Contratado: (121895/104) ROSANE FATIMA BORDIGNON;CPF: 781.156.120-49;Cargo/Função: (3506) CONTR.TEMP.FUNCAO PROF. HABILITADO;Ref:B-001;CH: 04H
Hab.:LICENCIATURA PLENA EM CIENCIAS BIOLOGICAS;Motivo:PROJETO/DEMANDA TEMPORARIA;Un. Adm:(173550) E E CAMPO VILA UNIAO;De:04/04/2022 a 16/12/2022

CONTRATO/SEDUC/37778/2022 DE: 04/05/2022
Processo Nº: 1000003955335
Contratado: (121903/50) NADJA APARECIDA GOMES LOPES;CPF: 855.040.761-53;Cargo/Função: (3506) CONTR.TEMP.FUNCAO PROF. HABILITADO;Ref:B-001;CH: 01H
Hab.:LICENCIATURA PLENA EM LETRAS/PORTUGUES/ESPANHOL;Motivo:AULAS RESIDUAIS;Un. Adm:(096865) E E PROF MARLENE MARQUES DE BARROS;De:29/04/2022 a 16/12/2022

CONTRATO/SEDUC/37779/2022 DE: 04/05/2022
Processo Nº: 1000003953498
Contratado: (122030/16) PAULA LUIZIANIA HUYARA DA SILVA;CPF: 913.176.811-34;Cargo/Função: (3506) CONTR.TEMP.FUNCAO PROF. HABILITADO;Ref:B-001;CH: 10H
Hab.:LICENCIATURA PLENA EM EDUCACAO FISICA;Motivo:AULAS RESIDUAIS;Un. Adm:(127728) E E PROF VALDOMIRO TEODORO CANDIDO;De:04/04/2022 a 16/12/2022

CONTRATO/SEDUC/37780/2022 DE: 04/05/2022
Processo Nº: 1000003954385
Contratado: (122614/31) MARIA MINELVINA HENRIQUE LIMA;CPF: 002.868.371-45;Cargo/Função: (3476) APOIO ADM. EDUCACIONAL-ELEMENTAR;Ref:A-001;CH: 30H
Hab.:ENSINO MEDIO;Motivo:PROJETO/DEMANDA TEMPORARIA;Un. Adm:(069582) E E ANDRE ANTONIO MAGGI;De:25/04/2022 a 16/12/2022

CONTRATO/SEDUC/37781/2022 DE: 04/05/2022
Processo Nº: 1000003954435
Contratado: (123146/6) KATIA CILENE ALVES TITO;CPF: 925.829.401-78;Cargo/Função: (3476) APOIO ADM. EDUCACIONAL-ELEMENTAR;Ref:A-001;CH: 30H
Hab.:ENSINO MEDIO;Motivo:PROJETO/DEMANDA TEMPORARIA;Un. Adm:(015350) E E SERRA AZUL;De:02/05/2022 a 16/12/2022

CONTRATO/SEDUC/37782/2022 DE: 04/05/2022
Processo Nº: 1000003951717
Contratado: (125475/31) TEREZA CRISTINA DE SOUZA;CPF: 615.938.501-15;Cargo/Função: (3506) CONTR.TEMP.FUNCAO PROF. HABILITADO;Ref:B-001;CH: 20H
Hab.:LICENCIATURA PLENA EM PEDAGOGIA;Motivo:PROJETO/DEMANDA TEMPORARIA;Un. Adm:(015920) E E ANTONIO HORTOLLANI;De:14/04/2022 a 16/12/2022

CONTRATO/SEDUC/37783/2022 DE: 04/05/2022
Processo Nº: 1000003953531
Contratado: (126720/9) SILVANA LUCAS DE LIMA JACINTHO;CPF: 621.114.771-68;Cargo/Função: (3506) CONTR.TEMP.FUNCAO PROF. HABILITADO;Ref:B-001;CH: 10H
Hab.:LICENCIATURA PLENA EM ARTES VISUAIS;Motivo:AFASTAMENTO DO TITULAR;Un. Adm:(011371) E E SEN FILINTO MULLER;De:29/04/2022 a 16/12/2022

CONTRATO/SEDUC/37784/2022 DE: 04/05/2022
Processo Nº: 1000003954187

Contratado:(130329/27) IVANDA ALVES CALAZANCIO
COELHO;CPF:259.287.086-53;Cargo/Função:(3506) CONTR.TEMP.FUNCAO PROF.
HABILITADO;Ref:B-001;CH: 20H
Hab.:LICENCIATURA PLENA EM PEDAGOGIA;Motivo:PROJETO/DEMANDA TEMPORARIA;Un.
Adm:(124907) E E TEOTONIO CARLOS DA CUNHA NETO;De:29/04/2022 a 16/12/2022

CONTRATO/SEDUC/37785/2022 DE: 04/05/2022
Processo Nº: 1000003952112
Contratado:(130788/40) SANDRA CORREA DE MORAIS
PACHECO;CPF:967.471.371-91;Cargo/Função:(3506) CONTR.TEMP.FUNCAO PROF.
HABILITADO;Ref:B-001;CH: 10H
Hab.:LICENCIATURA PLENA EM HISTÓRIA;Motivo:AULAS RESIDUAIS;Un.
Adm:(013102) E E MIL TIRADENTES 1o TEN C HEN PASCH SCHEIFER;De:18/04/2022 a 16/12/2022

CONTRATO/SEDUC/37786/2022 DE: 04/05/2022
Processo Nº: 1000003954256
Contratado:(130868/43) MARIA DA CRUZ SANTOS;CPF:922.369.441-87;Cargo/
Função:(3506) CONTR.TEMP.FUNCAO PROF. HABILITADO;Ref:B-001;CH: 07H
Hab.:LICENCIATURA PLENA EM GEOGRAFIA;Motivo:AULAS RESIDUAIS;Un.
Adm:(173347) E E ANTONIA MOURA MUNIZ;De:08/04/2022 a 17/04/2022

CONTRATO/SEDUC/37787/2022 DE: 04/05/2022
Processo Nº: 1000003951267
Contratado:(131298/15) GEUZA MATOS FADANELLI;CPF:326.603.082-68;Cargo/
Função:(3506) CONTR.TEMP.FUNCAO PROF. HABILITADO;Ref:B-001;CH: 01H
Hab.:LICENCIATURA PLENA EM PEDAGOGIA;Motivo:AULAS RESIDUAIS;Un.
Adm:(194522) ESCOLA EST CARLOS DRUMMOND DE ANDRADE;De:01/04/2022 a 16/12/2022

CONTRATO/SEDUC/37788/2022 DE: 04/05/2022
Processo Nº: 1000003954416
Contratado:(131406/27) CLAUDINEIA BEZERRA DE
SOUZA;CPF:014.415.991-00;Cargo/Função:(3506) CONTR.TEMP.FUNCAO PROF.
HABILITADO;Ref:B-001;CH: 30H
Hab.:LICENCIATURA PLENA EM LETRAS/PORTUGUES/ESPANHOL;Motivo:PROJETO/
DEMANDA TEMPORARIA;Un. Adm:(091448) E E PROF EDELI MANTOVANI;De:04/04/2022 a 16/12/2022

CONTRATO/SEDUC/37789/2022 DE: 04/05/2022
Processo Nº: 1000003954415
Contratado:(132190/50) CARLOS ANTONIO SILVA DE
GOUVEIA;CPF:829.961.132-68;Cargo/Função:(3506) CONTR.TEMP.FUNCAO PROF.
HABILITADO;Ref:B-001;CH: 08H
Hab.:LICENCIATURA PLENA EM BIOLOGIA;Motivo:AULAS RESIDUAIS;Un.
Adm:(124869) E E RENEE MENEZES;De:14/04/2022 a 16/12/2022

CONTRATO/SEDUC/37790/2022 DE: 04/05/2022
Processo Nº: 1000003953584
Contratado:(134244/79) CARLOS ALEXANDRE MANOEL;CPF:337.832.618-21;Cargo/
Função:(3506) CONTR.TEMP.FUNCAO PROF. HABILITADO;Ref:B-001;CH: 01H
Hab.:LICENCIATURA PLENA EM LETRAS/PORTUGUES/ESPANHOL;Motivo:AULAS
RESIDUAIS;Un. Adm:(091448) E E PROF EDELI MANTOVANI;De:01/04/2022 a 16/12/2022

CONTRATO/SEDUC/37791/2022 DE: 04/05/2022
Processo Nº: 1000003953571
Contratado:(134462/33) VERANICE TEREZINHA GREFF;CPF:637.580.599-68;Cargo/
Função:(3506) CONTR.TEMP.FUNCAO PROF. HABILITADO;Ref:B-001;CH: 15H
Hab.:LICENCIATURA PLENA EM LETRAS/PORTUGUES/INGLÊS;Motivo:PROJETO/DEMANDA
TEMPORARIA;Un. Adm:(124923) E E ANDRE ANTONIO MAGGI;De:18/04/2022 a 16/12/2022

CONTRATO/SEDUC/37792/2022 DE: 04/05/2022
Processo Nº: 10000039530811
Contratado:(134692/17) MARIA PAIXAO RODRIGUES DA
SILVA;CPF:928.698.231-34;Cargo/Função:(3476) APOIO ADM. EDUCACIONAL-
ELEMENTAR;Ref:A-001;CH: 30H
Hab.:ENSINO MEDIO;Motivo:PROJETO/DEMANDA TEMPORARIA;Un. Adm:(154032) CEJA
GILVAN DE SOUZA;De:04/04/2022 a 28/04/2022

CONTRATO/SEDUC/37793/2022 DE: 04/05/2022
Processo Nº: 1000003953928
Contratado:(135137/23) ORENGO TAPAYUNA;CPF:002.688.411-95;Cargo/
Função:(3506) CONTR.TEMP.FUNCAO PROF. HABILITADO;Ref:A-001;CH: 02H
Hab.:MAGISTÉRIO;Motivo:AULAS RESIDUAIS;Un. Adm:(158380) E E INDIGENA
GORONA;De:01/04/2022 a 16/12/2022

CONTRATO/SEDUC/37794/2022 DE: 04/05/2022
Processo Nº: 1000003953115
Contratado:(136433/83) CELIA BARROS DE OLIVEIRA;CPF:419.143.761-53;Cargo/
Função:(3506) CONTR.TEMP.FUNCAO PROF. HABILITADO;Ref:B-001;CH: 15H
Hab.:LICENCIATURA PLENA EM QUIMICA;Motivo:AULAS RESIDUAIS;Un. Adm:(012130)
E E MARIA LEITE MARCOSKI;De:04/04/2022 a 16/12/2022

CONTRATO/SEDUC/37795/2022 DE: 04/05/2022
Processo Nº: 1000003950994
Contratado:(136672/36) SUELEN FERNANDA MENDES DE
SOUZA;CPF:012.260.471-73;Cargo/Função:(3506) CONTR.TEMP.FUNCAO PROF.
HABILITADO;Ref:B-001;CH: 10H
Hab.:LICENCIATURA PLENA EM NORMAL SUPERIOR;Motivo:PROJETO/DEMANDA
TEMPORARIA;Un. Adm:(013552) E E PEDRO BIANCHINI;De:01/04/2022 a 24/06/2022

CONTRATO/SEDUC/37796/2022 DE: 04/05/2022
Processo Nº: 1000003952806
Contratado:(137608/57) ELIANE DA CONCEICAO SILVA;CPF:020.140.991-70;Cargo/
Função:(3506) CONTR.TEMP.FUNCAO PROF. HABILITADO;Ref:B-001;CH: 02H
Hab.:LICENCIATURA PLENA EM MATEMATICA;Motivo:AULAS RESIDUAIS;Un.
Adm:(045098) E E JOAO CATARINO DE SOUZA;De:27/04/2022 a 16/12/2022

CONTRATO/SEDUC/37797/2022 DE: 04/05/2022
Processo Nº: 1000003952518
Contratado:(138189/14) OLIVIA SERRANO;CPF:715.682.711-15;Cargo/
Função:(3506) CONTR.TEMP.FUNCAO PROF. HABILITADO;Ref:B-001;CH: 15H
Hab.:LICENCIATURA PLENA EM PEDAGOGIA;Motivo:AULAS RESIDUAIS;Un.
Adm:(013927) E E GERALDO SANTANA DOS SANTOS;De:25/04/2022 a 16/12/2022

CONTRATO/SEDUC/37798/2022 DE: 04/05/2022
Processo Nº: 1000003954317
Contratado:(139291/20) BEATRIZ MALDONADO VIEIRA;CPF:955.416.591-91;Cargo/
Função:(3476) APOIO ADM. EDUCACIONAL-ELEMENTAR;Ref:A-001;CH: 30H
Hab.:ENSINO FUNDAMENTAL COMPLETO;Motivo:AFASTAMENTO DO TITULAR;Un.
Adm:(011894) E E PE JOSE ANCHIETA;De:01/04/2022 a 16/12/2022

CONTRATO/SEDUC/37799/2022 DE: 04/05/2022
Processo Nº: 1000003954439
Contratado:(140278/19) EDILSON DE ARAUJO REIS;CPF:934.227.761-68;Cargo/
Função:(3506) CONTR.TEMP.FUNCAO PROF. HABILITADO;Ref:B-001;CH: 20H
Hab.:LICENCIATURA PLENA EM EDUCAÇÃO FISICA;Motivo:DECISAO JUDICIAL;Un.
Adm:(038636) E E PROF MARIA ELZA FERREIRA INACIO;De:29/04/2022 a 16/12/2022

CONTRATO/SEDUC/37800/2022 DE: 04/05/2022
Processo Nº: 1000003952780
Contratado:(141892/47) JOICE APARECIDA DOS SANTOS
ROCHA;CPF:007.985.671-39;Cargo/Função:(3506) CONTR.TEMP.FUNCAO PROF.
HABILITADO;Ref:B-001;CH: 05H
Hab.:LICENCIATURA PLENA EM HISTÓRIA;Motivo:AULAS RESIDUAIS;Un.
Adm:(015369) E E MANOEL JOSE MURTINHO;De:12/04/2022 a 16/12/2022

CONTRATO/SEDUC/37801/2022 DE: 04/05/2022
Processo Nº: 1000003952525
Contratado:(141933/4) ISAURA MARQUES PARIKO;CPF:027.718.501-76;Cargo/
Função:(3476) APOIO ADM. EDUCACIONAL-ELEMENTAR;Ref:A-001;CH: 30H
Hab.:ENSINO MEDIO;Motivo:PROJETO/DEMANDA TEMPORARIA;Un. Adm:(008298) E E
INDIGENA KOGE EIARI;De:04/04/2022 a 16/12/2022

CONTRATO/SEDUC/37802/2022 DE: 04/05/2022
Processo Nº: 1000003950970
Contratado:(143988/8) TAMY SILVA DE OLIVEIRA;CPF:018.506.821-94;Cargo/
Função:(3468) TECNICO ADMINISTRATIVO EDUCACIONAL;Ref:A-001;CH: 30H
Hab.:ENSINO MEDIO;Motivo:PROJETO/DEMANDA TEMPORARIA;Un. Adm:(016179) E E
BENEDITO CESARIO DA CRUZ;De:25/04/2022 a 16/12/2022

CONTRATO/SEDUC/37803/2022 DE: 04/05/2022
Processo Nº: 1000003955244
Contratado:(201055/32) JULIANO ANTONIO COSTA DE
VASCONCELOS;CPF:667.433.541-04;Cargo/Função:(3506) CONTR.TEMP.FUNCAO PROF.
HABILITADO;Ref:B-001;CH: 01H
Hab.:LICENCIATURA PLENA EM GEOGRAFIA;Motivo:AULAS RESIDUAIS;Un.
Adm:(010707) E E MARCELINA DE CAMPOS;De:01/04/2022 a 16/12/2022

CONTRATO/SEDUC/37804/2022 DE: 04/05/2022
Processo Nº: 1000003950866
Contratado:(202077/33) ENIEDSON NUNES MENDES;CPF:940.163.801-20;Cargo/
Função:(3506) CONTR.TEMP.FUNCAO PROF. HABILITADO;Ref:B-001;CH: 02H
Hab.:LICENCIATURA PLENA EM CIENCIAS NATURAIS E MATEMATICA;Motivo:AULAS
RESIDUAIS;Un. Adm:(015334) E E IR LUCINDA FACHINI;De:08/04/2022 a 16/12/2022

CONTRATO/SEDUC/37805/2022 DE: 04/05/2022
Processo Nº: 1000003955256
Contratado:(203766/26) LEORY WILLIAM MACEDO
VITORIA;CPF:996.562.721-53;Cargo/Função:(3506) CONTR.TEMP.FUNCAO PROF.
HABILITADO;Ref:B-001;CH: 03H
Hab.:LICENCIATURA PLENA EM LETRAS/PORTUGUES/LITERATURAS;Motivo:AFASTAMENTO
DO TITULAR;Un. Adm:(213462) E E DA P M TIR CB PM VANILSON SILVA
CARVALHO;De:29/04/2022 a 16/12/2022

CONTRATO/SEDUC/37806/2022 DE: 04/05/2022
Processo Nº: 1000003954390
Contratado:(205734/26) LUZIA APARECIDA DOS
SANTOS;CPF:535.846.781-53;Cargo/Função:(3476) APOIO ADM. EDUCACIONAL-
ELEMENTAR;Ref:A-001;CH: 30H
Hab.:ENSINO MEDIO;Motivo:PROJETO/DEMANDA TEMPORARIA;Un. Adm:(038563) E E
JARDIM DAS FLORES;De:25/04/2022 a 16/12/2022

CONTRATO/SEDUC/37807/2022 DE: 04/05/2022
Processo Nº: 1000003952970
Contratado:(210103/46) CARLA KERSCHNER;CPF:013.097.481-10;Cargo/
Função:(3506) CONTR.TEMP.FUNCAO PROF. HABILITADO;Ref:B-001;CH: 16H
Hab.:LICENCIATURA PLENA EM ARTE;Motivo:AULAS RESIDUAIS;Un. Adm:(014796) E
E MARIA QUITERIA;De:12/04/2022 a 16/12/2022

CONTRATO/SEDUC/37808/2022 DE: 04/05/2022
Processo Nº: 1000003953157
Contratado:(212418/59) LEANDRA DA SILVA SOUZA;CPF:015.924.361-02;Cargo/
Função:(3506) CONTR.TEMP.FUNCAO PROF. HABILITADO;Ref:B-001;CH: 03H
Hab.:LICENCIATURA PLENA EM QUIMICA;Motivo:AULAS RESIDUAIS;Un. Adm:(013129)
E E VERENA LEITE DE BRITO;De:01/04/2022 a 16/12/2022

CONTRATO/SEDUC/37809/2022 DE: 04/05/2022
Processo Nº: 1000003954108
Contratado:(213314/23) MARIA SANDRA MARQUIORETO;CPF:482.138.701-82;Cargo/
Função:(3506) CONTR.TEMP.FUNCAO PROF. HABILITADO;Ref:B-001;CH: 04H
Hab.:LICENCIATURA PLENA EM HISTÓRIA;Motivo:AULAS RESIDUAIS;Un.
Adm:(184152) E E JUAREZ RODRIGUES DOS ANJOS;De:11/04/2022 a 16/12/2022

CONTRATO/SEDUC/37810/2022 DE: 04/05/2022
Processo Nº: 1000003953176
Contratado:(213979/16) MIRLEI FERNANDES CARNEIRO;CPF:973.343.241-53;Cargo/
Função:(3506) CONTR.TEMP.FUNCAO PROF. HABILITADO;Ref:B-001;CH: 04H
Hab.:LICENCIATURA PLENA EM LETRAS/PORTUGUES/INGLÊS;Motivo:AULAS
RESIDUAIS;Un. Adm:(013129) E E VERENA LEITE DE BRITO;De:25/04/2022 a 16/12/2022

CONTRATO/SEDUC/37811/2022 DE: 04/05/2022
Processo Nº: 1000003951554
Contratado:(214973/15) ROLANDO PINTO DE ARRUDA;CPF:200.074.931-34;Cargo/
Função:(3506) CONTR.TEMP.FUNCAO PROF. HABILITADO;Ref:B-001;CH: 02H
Hab.:LICENCIATURA PLENA EM MATEMATICA;Motivo:AULAS RESIDUAIS;Un.
Adm:(014761) E E EWALDO MEYER RODERJAN;De:01/04/2022 a 16/12/2022

CONTRATO/SEDUC/37812/2022	DE: 04/05/2022
Processo Nº: 1000003952995	
Contratado: (215066/13) EDMAR FERREIRA LEITE;CPF:956.633.711-68;Cargo/Função: (3506) CONTR.TEMP.FUNCAO PROF. HABILITADO;Ref:B-001;CH: 01H	
Hab.:LICENCIATURA PLENA EM MATEMATICA;Motivo:AULAS RESIDUAIS;Un. Adm: (009440) E E LEOVEGILDO DE MELO;De:25/04/2022 a 16/12/2022	
CONTRATO/SEDUC/37813/2022	DE: 04/05/2022
Processo Nº: 1000003952277	
Contratado: (215958/67) ADELAIDE EPPING NEVES;CPF:537.209.621-72;Cargo/Função: (3506) CONTR.TEMP.FUNCAO PROF. HABILITADO;Ref:B-001;CH: 06H	
Hab.:LICENCIATURA PLENA EM GEOGRAFIA;Motivo:AULAS RESIDUAIS;Un. Adm: (013781) E E OSVALDO CANDIDO PEREIRA;De:11/04/2022 a 16/12/2022	
CONTRATO/SEDUC/37814/2022	DE: 04/05/2022
Processo Nº: 1000003955345	
Contratado: (218334/50) AIDA MODESTINA COSTA PINTO;CPF:584.780.276-53;Cargo/Função: (3506) CONTR.TEMP.FUNCAO PROF. HABILITADO;Ref:B-001;CH: 16H	
Hab.:LICENCIATURA PLENA EM LETRAS/PORTUGUES/LITERATURAS;Motivo:AULAS RESIDUAIS;Un. Adm: (014796) E E MARIA QUITERIA;De:29/04/2022 a 16/12/2022	
CONTRATO/SEDUC/37815/2022	DE: 04/05/2022
Processo Nº: 1000003951081	
Contratado: (219711/29) MAKSIMILLA VIEIRA MARTINS RAMOS;CPF:022.736.271-30;Cargo/Função: (3506) CONTR.TEMP.FUNCAO PROF. HABILITADO;Ref:B-001;CH: 07H	
Hab.:LICENCIATURA PLENA EM LETRAS/PORTUGUES/ESPANHOL;Motivo:AULAS RESIDUAIS;Un. Adm: (156396) E E SANTO ANTONIO;De:01/04/2022 a 16/12/2022	
CONTRATO/SEDUC/37816/2022	DE: 04/05/2022
Processo Nº: 1000003952994	
Contratado: (219778/26) DAMIAO VIEIRA DA SILVA;CPF:816.083.491-87;Cargo/Função: (3506) CONTR.TEMP.FUNCAO PROF. HABILITADO;Ref:B-001;CH: 03H	
Hab.:LICENCIATURA PLENA EM MATEMATICA;Motivo:AULAS RESIDUAIS;Un. Adm: (009440) E E LEOVEGILDO DE MELO;De:25/04/2022 a 16/12/2022	
CONTRATO/SEDUC/37817/2022	DE: 04/05/2022
Processo Nº: 1000003954258	
Contratado: (220694/39) CHARLES BERNARDO DOS SANTOS;CPF:570.336.842-15;Cargo/Função: (3506) CONTR.TEMP.FUNCAO PROF. HABILITADO;Ref:B-001;CH: 02H	
Hab.:LICENCIATURA PLENA EM HISTÓRIA;Motivo:AULAS RESIDUAIS;Un. Adm: (014591) E E ANTONIO FRANCISCO LISBOA;De:08/04/2022 a 16/12/2022	
CONTRATO/SEDUC/37818/2022	DE: 04/05/2022
Processo Nº: 1000003954190	
Contratado: (221328/20) ANICE CEZARIA DE FRANCA;CPF:006.071.811-09;Cargo/Função: (3476) APOIO ADM. EDUCACIONAL-ELEMENTAR;Ref:A-001;CH: 30H	
Hab.:ENSINO FUNDAMENTAL COMPLETO;Motivo:PROJETO/DEMANDA TEMPORARIA;Un. Adm: (124079) E E CANDIDO PORTINARI;De:25/04/2022 a 16/12/2022	
CONTRATO/SEDUC/37819/2022	DE: 04/05/2022
Processo Nº: 1000003953602	
Contratado: (221442/23) WELLITON AGUIAR DE LIMA;CPF:021.029.441-82;Cargo/Função: (3506) CONTR.TEMP.FUNCAO PROF. HABILITADO;Ref:B-001;CH: 07H	
Hab.:LICENCIATURA PLENA EM MATEMATICA;Motivo:AULAS RESIDUAIS;Un. Adm: (010057) E E DIONE AUGUSTA SILVA SOUZA;De:25/04/2022 a 16/12/2022	
CONTRATO/SEDUC/37820/2022	DE: 04/05/2022
Processo Nº: 1000003952313	
Contratado: (221869/45) MARIA APARECIDA ALVES;CPF:927.508.421-15;Cargo/Função: (3506) CONTR.TEMP.FUNCAO PROF. HABILITADO;Ref:B-001;CH: 10H	
Hab.:LICENCIATURA PLENA EM HISTÓRIA;Motivo:AFASTAMENTO DO TITULAR;Un. Adm: (012254) E E PROF ARLETE MARIA DA SILVA;De:20/04/2022 a 31/05/2022	
CONTRATO/SEDUC/37821/2022	DE: 04/05/2022
Processo Nº: 1000003951943	
Contratado: (222213/19) FERNANDA BARBOSA DE OLIVEIRA;CPF:024.811.691-66;Cargo/Função: (3506) CONTR.TEMP.FUNCAO PROF. HABILITADO;Ref:B-001;CH: 12H	
Hab.:LICENCIATURA PLENA EM LETRAS/PORTUGUES/ESPANHOL;Motivo:AULAS RESIDUAIS;Un. Adm: (009849) E E RAIMUNDO PINHEIRO DA SILVA;De:11/04/2022 a 16/12/2022	
CONTRATO/SEDUC/37822/2022	DE: 04/05/2022
Processo Nº: 1000003954354	
Contratado: (222270/11) MAYAWANI TRUMAI;CPF:030.741.551-16;Cargo/Função: (3506) CONTR.TEMP.FUNCAO PROF. HABILITADO;Ref:A-001;CH: 25H	
Hab.:MAGISTÉRIO;Motivo:AULAS RESIDUAIS;Un. Adm: (124052) E E LEONISIO LEMOS MELO;De:29/04/2022 a 16/12/2022	
CONTRATO/SEDUC/37823/2022	DE: 04/05/2022
Processo Nº: 1000003955346	
Contratado: (224215/37) OLGA GRIZANTE;CPF:306.286.858-90;Cargo/Função: (3506) CONTR.TEMP.FUNCAO PROF. HABILITADO;Ref:B-001;CH: 04H	
Hab.:LICENCIATURA PLENA EM LETRAS/PORTUGUES/INGLÊS;Motivo:AULAS RESIDUAIS;Un. Adm: (014796) E E MARIA QUITERIA;De:29/04/2022 a 16/12/2022	
CONTRATO/SEDUC/37824/2022	DE: 04/05/2022
Processo Nº: 1000003952874	
Contratado: (228310/15) JOSIEL AUGUSTO DE PINHO;CPF:020.361.161-67;Cargo/Função: (3468) TECNICO ADMINISTRATIVO EDUCACIONAL;Ref:A-001;CH: 30H	
Hab.:ENSINO MEDIO;Motivo:PROJETO/DEMANDA TEMPORARIA;Un. Adm: (212490) E E DES INT DA ED BAS PROF MILTON MAR CURVO;De:25/04/2022 a 16/12/2022	
CONTRATO/SEDUC/37825/2022	DE: 04/05/2022
Processo Nº: 1000003953226	
Contratado: (228347/27) FABIO GOMES MENDES;CPF:015.877.441-80;Cargo/Função: (3506) CONTR.TEMP.FUNCAO PROF. HABILITADO;Ref:B-001;CH: 04H	
Hab.:LICENCIATURA PLENA EM CIENCIAS BIOLOGICAS;Motivo:AULAS RESIDUAIS;Un. Adm: (013560) E E JOAO PAULO II;De:04/04/2022 a 16/12/2022	
CONTRATO/SEDUC/37826/2022	DE: 04/05/2022
Processo Nº: 1000003954407	
Contratado: (228928/42) MAYCON LENNO DE SOUZA	

CAMPOS;CPF:982.683.681-87;Cargo/Função: (3506) CONTR.TEMP.FUNCAO PROF. HABILITADO;Ref:B-001;CH: 10H	
Hab.:LICENCIATURA PLENA EM FISICA;Motivo:AULAS RESIDUAIS;Un. Adm: (014320) E E MARIA DE LOURDES R FRAGELLI;De:29/04/2022 a 16/12/2022	
CONTRATO/SEDUC/37827/2022	DE: 04/05/2022
Processo Nº: 1000003953308	
Contratado: (229630/44) VANDERLEIA BORGES DA SILVA;CPF:790.897.471-68;Cargo/Função: (3506) CONTR.TEMP.FUNCAO PROF. HABILITADO;Ref:B-001;CH: 02H	
Hab.:LICENCIATURA PLENA EM HISTÓRIA;Motivo:AULAS RESIDUAIS;Un. Adm: (011975) E E PROF ELMAS GATTAZ MONTEIRO;De:20/04/2022 a 16/12/2022	
CONTRATO/SEDUC/37828/2022	DE: 04/05/2022
Processo Nº: 1000003953500	
Contratado: (230370/13) NAHYMA RAYANNE ARAGAO OLIVEIRA;CPF:725.434.771-87;Cargo/Função: (3506) CONTR.TEMP.FUNCAO PROF. HABILITADO;Ref:B-001;CH: 01H	
Hab.:LICENCIATURA PLENA EM HISTÓRIA;Motivo:AULAS RESIDUAIS;Un. Adm: (009440) E E LEOVEGILDO DE MELO;De:25/04/2022 a 16/12/2022	
CONTRATO/SEDUC/37829/2022	DE: 04/05/2022
Processo Nº: 1000003941804	
Contratado: (230817/20) LUCIANA DE OLIVEIRA;CPF:003.781.541-50;Cargo/Função: (3506) CONTR.TEMP.FUNCAO PROF. HABILITADO;Ref:B-001;CH: 20H	
Hab.:LICENCIATURA PLENA EM GEOGRAFIA;Motivo:PROJETO/DEMANDA TEMPORARIA;Un. Adm: (145734) E E MARIA MIRANDA ARAUJO;De:01/04/2022 a 16/12/2022	
CONTRATO/SEDUC/37830/2022	DE: 04/05/2022
Processo Nº: 1000003954324	
Contratado: (231533/13) JOSLENE SILVIA DE LIMA;CPF:820.159.021-04;Cargo/Função: (3506) CONTR.TEMP.FUNCAO PROF. HABILITADO;Ref:B-001;CH: 30H	
Hab.:LICENCIATURA PLENA EM PEDAGOGIA;Motivo:PROJETO/DEMANDA TEMPORARIA;Un. Adm: (012084) E E PORFIRIA PAULA DE CAMPOS;De:29/04/2022 a 16/12/2022	
CONTRATO/SEDUC/37831/2022	DE: 04/05/2022
Processo Nº: 1000003954391	
Contratado: (232374/14) LUCIANA LAZARI ARTHEMAN MELEGARI;CPF:032.456.991-23;Cargo/Função: (3476) APOIO ADM. EDUCACIONAL-ELEMENTAR;Ref:A-001;CH: 30H	
Hab.:ENSINO MEDIO;Motivo:PROJETO/DEMANDA TEMPORARIA;Un. Adm: (013420) E E NOVA GALILEIA;De:25/04/2022 a 16/12/2022	
CONTRATO/SEDUC/37832/2022	DE: 04/05/2022
Processo Nº: 1000003952098	
Contratado: (232375/22) MARILZA APARECIDA DOS SANTOS KLOCK;CPF:004.623.431-46;Cargo/Função: (3506) CONTR.TEMP.FUNCAO PROF. HABILITADO;Ref:B-001;CH: 04H	
Hab.:LICENCIATURA PLENA EM LETRAS/PORTUGUES/INGLÊS;Motivo:PROJETO/DEMANDA TEMPORARIA;Un. Adm: (013510) E E NORBERTO SCHWANTES;De:26/04/2022 a 16/12/2022	
CONTRATO/SEDUC/37833/2022	DE: 04/05/2022
Processo Nº: 1000003954413	
Contratado: (234098/25) ROSA MARIA CAMILO;CPF:966.468.021-49;Cargo/Função: (3476) APOIO ADM. EDUCACIONAL-ELEMENTAR;Ref:A-001;CH: 30H	
Hab.:ENSINO FUNDAMENTAL COMPLETO;Motivo:AULAS/CARGO LIVRE;Un. Adm: (014940) E E DOM VUNIBALDO;De:01/04/2022 a 16/12/2022	
CONTRATO/SEDUC/37834/2022	DE: 04/05/2022
Processo Nº: 1000003953505	
Contratado: (234812/6) MARA JUREMA DE ALMEIDA;CPF:384.008.121-15;Cargo/Função: (3506) CONTR.TEMP.FUNCAO PROF. HABILITADO;Ref:B-001;CH: 01H	
Hab.:LICENCIATURA PLENA EM EDUCAÇÃO FISICA;Motivo:AULAS RESIDUAIS;Un. Adm: (009440) E E LEOVEGILDO DE MELO;De:25/04/2022 a 16/12/2022	
CONTRATO/SEDUC/37835/2022	DE: 04/05/2022
Processo Nº: 1000003951798	
Contratado: (235090/66) RENATA DAS DORES SILVA DOS SANTOS;CPF:985.148.651-53;Cargo/Função: (3506) CONTR.TEMP.FUNCAO PROF. HABILITADO;Ref:B-001;CH: 09H	
Hab.:LICENCIATURA PLENA EM HISTÓRIA;Motivo:AULAS RESIDUAIS;Un. Adm: (049786) E E ULISSES GUIMARAES;De:11/04/2022 a 16/12/2022	
CONTRATO/SEDUC/37836/2022	DE: 04/05/2022
Processo Nº: 1000003952963	
Contratado: (235783/37) ERISON ALMAGRO MOURA;CPF:039.232.591-82;Cargo/Função: (3506) CONTR.TEMP.FUNCAO PROF. HABILITADO;Ref:B-001;CH: 06H	
Hab.:LICENCIATURA PLENA EM MATEMATICA;Motivo:AULAS RESIDUAIS;Un. Adm: (015474) E E PROF MARINES FATIMA DE SA TEIXEIRA;De:27/04/2022 a 16/12/2022	
CONTRATO/SEDUC/37837/2022	DE: 04/05/2022
Processo Nº: 1000003954069	
Contratado: (236953/2) EMANUELLE FREIRE GALVAO;CPF:044.999.661-16;Cargo/Função: (3468) TECNICO ADMINISTRATIVO EDUCACIONAL;Ref:A-001;CH: 30H	
Hab.:ENSINO MEDIO;Motivo:PROJETO/DEMANDA TEMPORARIA;Un. Adm: (076201) E E PROF JOAO CRISOSTOMO DE FIGUEIREDO;De:25/04/2022 a 16/12/2022	
CONTRATO/SEDUC/37838/2022	DE: 04/05/2022
Processo Nº: 1000003953249	
Contratado: (237241/28) GILBERTO CLAUDINO DE OLIVEIRA;CPF:940.171.581-53;Cargo/Função: (3476) APOIO ADM. EDUCACIONAL-ELEMENTAR;Ref:A-001;CH: 30H	
Hab.:ENSINO FUNDAMENTAL COMPLETO;Motivo:PROJETO/DEMANDA TEMPORARIA;Un. Adm: (148091) E E JARDIM UNIVERSITARIO;De:04/04/2022 a 16/12/2022	
CONTRATO/SEDUC/37839/2022	DE: 04/05/2022
Processo Nº: 1000003952953	
Contratado: (237334/16) ANDREIA MARIA DE FIGUEIREDO ARRUDA;CPF:020.270.281-29;Cargo/Função: (3506) CONTR.TEMP.FUNCAO PROF. HABILITADO;Ref:B-001;CH: 20H	
Hab.:LICENCIATURA PLENA EM PEDAGOGIA;Motivo:PROJETO/DEMANDA TEMPORARIA;Un. Adm: (012742) E E MARIA HELENA DE ARAUJO BASTOS;De:26/04/2022 a 16/12/2022	
CONTRATO/SEDUC/37840/2022	DE: 04/05/2022

Processo Nº: 1000003951838
Contratado: (238089/8) EMERSON UNEEUPIO
TSEREWADZI;CPF:745.603.361-72;Cargo/Função: (3514) CONTR.TEMP.FUNCAO PROF.
NAO HABILIT;Ref:A-001;CH: 13H
Hab.:ENSINO MEDIO;Motivo:PROJETO/DEMANDA TEMPORARIA;Un. Adm: (158844) E E
INDIGENA JUCELINO TSEREMA A;De:01/04/2022 a 16/12/2022

CONTRATO/SEDUC/37841/2022 DE: 04/05/2022
Processo Nº: 1000003951308
Contratado: (238391/16) REGIANA MARIA DE ARRUDA SANTOS
SIQUEIRA;CPF:867.968.441-49;Cargo/Função: (3506) CONTR.TEMP.FUNCAO PROF.
HABILITADO;Ref:B-001;CH: 30H
Hab.:LICENCIATURA PLENA EM PEDAGOGIA;Motivo:PROJETO/DEMANDA TEMPORARIA;Un.
Adm: (012742) E E MARIA HELENA DE ARAUJO BASTOS;De:25/04/2022 a 16/12/2022

CONTRATO/SEDUC/37842/2022 DE: 04/05/2022
Processo Nº: 1000003952233
Contratado: (239090/15) MARIA APARECIDA PEREIRA DA
SILVA;CPF:016.572.011-55;Cargo/Função: (3476) APOIO ADM. EDUCACIONAL-
ELEMENTAR;Ref:A-001;CH: 30H
Hab.:ENSINO FUNDAMENTAL COMPLETO;Motivo:PROJETO/DEMANDA TEMPORARIA;Un.
Adm: (014206) E E ALEXANDRE QUIRINO SOUZA;De:18/04/2022 a 16/12/2022

CONTRATO/SEDUC/37843/2022 DE: 04/05/2022
Processo Nº: 1000003952306
Contratado: (239237/8) REINALDO MESSIAS DE MELO
SANTOS;CPF:034.900.751-96;Cargo/Função: (3506) CONTR.TEMP.FUNCAO PROF.
HABILITADO;Ref:B-001;CH: 04H
Hab.:LICENCIATURA PLENA EM LETRAS/PORTUGUES/INGLÊS;Motivo:AULAS
RESIDUAIS;Un. Adm: (011720) E E UNIAO E FORCA;De:20/04/2022 a 16/12/2022

CONTRATO/SEDUC/37844/2022 DE: 04/05/2022
Processo Nº: 1000003953239
Contratado: (239283/6) ROSILANE GERALDA CARDOSO REZENDE;CPF:851.20
2.431-34;Cargo/Função: (3476) APOIO ADM. EDUCACIONAL-
ELEMENTAR;Ref:A-001;CH: 30H
Hab.:ENSINO MEDIO;Motivo:PROJETO/DEMANDA TEMPORARIA;Un. Adm: (015172) E E
COUTO MAGALHAES;De:27/04/2022 a 16/12/2022

CONTRATO/SEDUC/37845/2022 DE: 04/05/2022
Processo Nº: 1000003954284
Contratado: (240170/22) MADALENA ALBARES DE MENEZES MEQUIAS;CPF:011.08
8.991-61;Cargo/Função: (3476) APOIO ADM. EDUCACIONAL-
ELEMENTAR;Ref:A-001;CH: 30H
Hab.:ENSINO FUNDAMENTAL COMPLETO;Motivo:AFASTAMENTO DO TITULAR;Un.
Adm: (016624) E E NOSSA SENHORA DE FATIMA;De:01/04/2022 a 16/12/2022

CONTRATO/SEDUC/37846/2022 DE: 04/05/2022
Processo Nº: 1000003950977
Contratado: (241686/16) NARUBIA SILVA WAHURI;CPF:051.876.281-51;Cargo/
Função: (3506) CONTR.TEMP.FUNCAO PROF. HABILITADO;Ref:B-001;CH: 02H
Hab.:LICENCIATURA PLENA EM PEDAGOGIA;Motivo:AULAS RESIDUAIS;Un.
Adm: (014184) E E INDIGENA TAPIRAPE;De:11/04/2022 a 16/12/2022

CONTRATO/SEDUC/37847/2022 DE: 04/05/2022
Processo Nº: 1000003952642
Contratado: (241991/27) ESTEFANE EMANUELE
FERREIRA;CPF:020.983.461-74;Cargo/Função: (3506) CONTR.TEMP.FUNCAO PROF.
HABILITADO;Ref:B-001;CH: 03H
Hab.:LICENCIATURA PLENA EM LETRAS/PORTUGUES;Motivo:AULAS RESIDUAIS;Un.
Adm: (010707) E E MARCELINA DE CAMPOS;De:01/04/2022 a 16/12/2022

CONTRATO/SEDUC/37848/2022 DE: 04/05/2022
Processo Nº: 1000003951291
Contratado: (243039/22) ANDRESSA PIMENTA DE
OLIVEIRA;CPF:018.331.251-18;Cargo/Função: (3506) CONTR.TEMP.FUNCAO PROF.
HABILITADO;Ref:B-001;CH: 04H
Hab.:LICENCIATURA PLENA EM EDUCAÇÃO FISICA;Motivo:AULAS RESIDUAIS;Un.
Adm: (214159) E E MIL TIRADENTES 20 SGT0 PM CLAUDEMIR F
MACIEL;De:18/04/2022 a 16/12/2022

CONTRATO/SEDUC/37849/2022 DE: 04/05/2022
Processo Nº: 1000003952527
Contratado: (244338/3) JOVANIL DO NASCIMENTO DE
OLIVEIRA;CPF:486.756.011-15;Cargo/Função: (3468) TECNICO ADMINISTRATIVO
EDUCACIONAL;Ref:A-001;CH: 30H
Hab.:ENSINO MEDIO;Motivo:AULAS/CARGO LIVRE;Un. Adm: (176648) E E ESTEVAO
PEREIRA DE ALMEIDA;De:26/04/2022 a 16/12/2022

CONTRATO/SEDUC/37850/2022 DE: 04/05/2022
Processo Nº: 1000003945658
Contratado: (244471/23) ANGELA DA SILVA BATISTA;CPF:022.371.221-30;Cargo/
Função: (3476) APOIO ADM. EDUCACIONAL-ELEMENTAR;Ref:A-001;CH: 30H
Hab.:ENSINO FUNDAMENTAL COMPLETO;Motivo:AULAS/CARGO LIVRE;Un. Adm: (044270)
E E 13 DE MAIO;De:08/04/2022 a 16/12/2022

CONTRATO/SEDUC/37851/2022 DE: 04/05/2022
Processo Nº: 1000003951834
Contratado: (244898/13) JOSE IVAN PADZAWERE
WAHUTUO;CPF:021.899.341-25;Cargo/Função: (3514) CONTR.TEMP.FUNCAO PROF. NAO
HABILIT;Ref:A-001;CH: 22H
Hab.:ENSINO MEDIO;Motivo:PROJETO/DEMANDA TEMPORARIA;Un. Adm: (158844) E E
INDIGENA JUCELINO TSEREMA A;De:01/04/2022 a 16/12/2022

CONTRATO/SEDUC/37852/2022 DE: 04/05/2022
Processo Nº: 1000003953204
Contratado: (244996/15) MARIA JULIA RIOS BRAND;CPF:671.169.149-00;Cargo/
Função: (3506) CONTR.TEMP.FUNCAO PROF. HABILITADO;Ref:B-001;CH: 30H
Hab.:LICENCIATURA PLENA EM PEDAGOGIA;Motivo:PROJETO/DEMANDA TEMPORARIA;Un.
Adm: (183652) E E PROF MARIA SEBASTIANA DE SOUZA;De:19/04/2022 a 16/12/2022

CONTRATO/SEDUC/37853/2022 DE: 04/05/2022
Processo Nº: 1000003952915
Contratado: (245396/49) SUSANA FERREIRA DA SILVA;CPF:000.120.691-59;Cargo/
Função: (3506) CONTR.TEMP.FUNCAO PROF. HABILITADO;Ref:B-001;CH: 08H
Hab.:LICENCIATURA PLENA EM HISTÓRIA;Motivo:AULAS RESIDUAIS;Un.

Adm: (014206) E E ALEXANDRE QUIRINO SOUZA;De:25/04/2022 a 16/12/2022

CONTRATO/SEDUC/37854/2022 DE: 04/05/2022
Processo Nº: 1000003952903
Contratado: (245397/54) VILSON RIBEIRO MAGALHAES;CPF:007.896.621-32;Cargo/
Função: (3506) CONTR.TEMP.FUNCAO PROF. HABILITADO;Ref:B-001;CH: 06H
Hab.:LICENCIATURA PLENA EM HISTÓRIA;Motivo:AULAS RESIDUAIS;Un.
Adm: (014206) E E ALEXANDRE QUIRINO SOUZA;De:25/04/2022 a 16/12/2022

CONTRATO/SEDUC/37855/2022 DE: 04/05/2022
Processo Nº: 1000003954459
Contratado: (245657/27) EVENIR SOUZA CARVALHO;CPF:920.367.081-53;Cargo/
Função: (3506) CONTR.TEMP.FUNCAO PROF. HABILITADO;Ref:B-001;CH: 01H
Hab.:LICENCIATURA PLENA EM HISTÓRIA;Motivo:AULAS RESIDUAIS;Un.
Adm: (011606) E E ONZE DE MARCO;De:29/04/2022 a 16/12/2022

CONTRATO/SEDUC/37856/2022 DE: 04/05/2022
Processo Nº: 1000003950820
Contratado: (245763/38) MICHELLE IRANILDES DA
SILVA;CPF:043.304.961-86;Cargo/Função: (3506) CONTR.TEMP.FUNCAO PROF.
HABILITADO;Ref:B-001;CH: 06H
Hab.:LICENCIATURA PLENA EM LETRAS/PORTUGUES;Motivo:PROJETO/DEMANDA
TEMPORARIA;Un. Adm: (010758) E E D CEZINA ANTONIA BOTELHO;De:05/04/2022 a
16/12/2022

CONTRATO/SEDUC/37857/2022 DE: 04/05/2022
Processo Nº: 1000003953029
Contratado: (246144/27) MARIA MADALENA DA SILVA
BRITO;CPF:645.735.402-53;Cargo/Função: (3506) CONTR.TEMP.FUNCAO PROF.
HABILITADO;Ref:B-001;CH: 06H
Hab.:LICENCIATURA PLENA EM LETRAS/PORTUGUES;Motivo:PROJETO/DEMANDA
TEMPORARIA;Un. Adm: (145734) E E MARIA MIRANDA ARAUJO;De:26/04/2022 a
16/12/2022

CONTRATO/SEDUC/37858/2022 DE: 04/05/2022
Processo Nº: 1000003954277
Contratado: (246484/34) MARTA RIBEIRO VITOR;CPF:592.892.281-72;Cargo/
Função: (3506) CONTR.TEMP.FUNCAO PROF. HABILITADO;Ref:B-001;CH: 15H
Hab.:LICENCIATURA PLENA EM LETRAS/PORTUGUES;Motivo:PROJETO/DEMANDA
TEMPORARIA;Un. Adm: (010910) E E SAO JOSE OPERARIO;De:28/04/2022 a
16/12/2022

CONTRATO/SEDUC/37859/2022 DE: 04/05/2022
Processo Nº: 1000003953548
Contratado: (246494/28) JULIANA LARISSA DE OLIVEIRA
MATOS;CPF:022.996.451-60;Cargo/Função: (3506) CONTR.TEMP.FUNCAO PROF.
HABILITADO;Ref:B-001;CH: 03H
Hab.:LICENCIATURA PLENA EM LETRAS/PORTUGUES/INGLÊS;Motivo:AULAS
RESIDUAIS;Un. Adm: (104248) E E JAIME VERISSIMO DE CAMPOS JR
JAIMINHO;De:01/04/2022 a 16/12/2022

CONTRATO/SEDUC/37860/2022 DE: 04/05/2022
Processo Nº: 1000003953185
Contratado: (247151/11) CLOVIS GOMES VIEIRA;CPF:899.715.071-53;Cargo/
Função: (3506) CONTR.TEMP.FUNCAO PROF. HABILITADO;Ref:B-001;CH: 02H
Hab.:LICENCIATURA PLENA EM EDUCAÇÃO FISICA;Motivo:AULAS RESIDUAIS;Un.
Adm: (015474) E E PROF MARINES FATIMA DE SA TEIXEIRA;De:27/04/2022 a
16/12/2022

CONTRATO/SEDUC/37861/2022 DE: 04/05/2022
Processo Nº: 1000003951262
Contratado: (247312/15) MARIA LUCIA TEIXEIRA BORGES
BRITO;CPF:622.263.121-53;Cargo/Função: (3506) CONTR.TEMP.FUNCAO PROF.
HABILITADO;Ref:B-001;CH: 01H
Hab.:LICENCIATURA PLENA EM PEDAGOGIA;Motivo:AULAS RESIDUAIS;Un.
Adm: (194522) ESCOLA EST CARLOS DRUMMOND DE ANDRADE;De:01/04/2022 a
16/12/2022

CONTRATO/SEDUC/37862/2022 DE: 04/05/2022
Processo Nº: 1000003952659
Contratado: (249328/19) AMARILDO JOSE FILIPINI;CPF:818.939.141-00;Cargo/
Função: (3476) APOIO ADM. EDUCACIONAL-ELEMENTAR;Ref:A-001;CH: 30H
Hab.:ENSINO MEDIO;Motivo:PROJETO/DEMANDA TEMPORARIA;Un. Adm: (044270) E E
13 DE MAIO;De:25/04/2022 a 16/12/2022

CONTRATO/SEDUC/37863/2022 DE: 04/05/2022
Processo Nº: 1000003954365
Contratado: (249356/17) MARILENE SILVA LIMA;CPF:483.741.051-00;Cargo/
Função: (3506) CONTR.TEMP.FUNCAO PROF. HABILITADO;Ref:B-001;CH: 30H
Hab.:LICENCIATURA PLENA EM PEDAGOGIA;Motivo:PROJETO/DEMANDA TEMPORARIA;Un.
Adm: (106020) E E PROF ELIZABETH MARIA BASTOS;De:26/04/2022 a 16/12/2022

CONTRATO/SEDUC/37864/2022 DE: 04/05/2022
Processo Nº: 1000003953911
Contratado: (251032/15) ALLAN AMORIM PACHECO;CPF:044.446.151-50;Cargo/
Função: (3506) CONTR.TEMP.FUNCAO PROF. HABILITADO;Ref:B-001;CH: 03H
Hab.:LICENCIATURA PLENA EM FISICA;Motivo:AULAS RESIDUAIS;Un. Adm: (013285)
E E SAO VICENTE DE PAULA;De:04/04/2022 a 16/12/2022

CONTRATO/SEDUC/37865/2022 DE: 04/05/2022
Processo Nº: 1000003954393
Contratado: (251329/12) KLEBER HENRIQUE ALVES DOMINGUES;CPF:042.3
45.791-81;Cargo/Função: (3506) CONTR.TEMP.FUNCAO PROF.
HABILITADO;Ref:B-001;CH: 20H
Hab.:LICENCIATURA PLENA EM LETRAS/PORTUGUES;Motivo:PROJETO/DEMANDA
TEMPORARIA;Un. Adm: (091448) E E PROF EDELI MANTOVANI;De:04/04/2022 a
16/12/2022

CONTRATO/SEDUC/37866/2022 DE: 04/05/2022
Processo Nº: 1000003952956
Contratado: (251827/9) GESEVANY DE CAMPOS
MARCOSKI;CPF:570.189.521-15;Cargo/Função: (3506) CONTR.TEMP.FUNCAO PROF.
HABILITADO;Ref:B-001;CH: 12H
Hab.:LICENCIATURA PLENA EM LETRAS/PORTUGUES/ESPANHOL;Motivo:AFASTAMENTO DO
TITULAR;Un. Adm: (011967) E E PROF VANIL STABILITO;De:01/04/2022 a
16/12/2022

CONTRATO/SEDUC/37867/2022 DE: 04/05/2022
Processo Nº: 1000003954423
Contratado: (254134/11) ALESSANDRA DA PAIXAO BRUM;CPF:025.536.361-30;Cargo/
Função: (3476) APOIO ADM. EDUCACIONAL-ELEMENTAR;Ref:A-001;CH: 30H
Hab.:ENSINO MEDIO;Motivo:PROJETO/DEMANDA TEMPORARIA;Un. Adm: (021717) E E
19 DE MAIO;De:25/04/2022 a 16/12/2022

CONTRATO/SEDUC/37868/2022 DE: 04/05/2022
Processo Nº: 1000003953516
Contratado: (254235/17) JULIANO ARRUDA E SILVA;CPF:700.948.611-53;Cargo/
Função: (3506) CONTR.TEMP.FUNCAO PROF. HABILITADO;Ref:B-001;CH: 20H
Hab.:LICENCIATURA PLENA EM EDUCAÇÃO FISICA;Motivo:AULAS/CARGO LIVRE;Un.
Adm: (009440) E E LEOVEGILDO DE MELO;De:18/04/2022 a 16/12/2022

CONTRATO/SEDUC/37869/2022 DE: 04/05/2022
Processo Nº: 1000003945548
Contratado: (254341/14) AGNALDO ZAWANDU ZORO;CPF:891.516.582-91;Cargo/
Função: (3506) CONTR.TEMP.FUNCAO PROF. HABILITADO;Ref:B-001;CH: 01H
Hab.:LICENCIATURA PLENA EM EDUCAÇÃO INTERCULTURAL;Motivo:PROJETO/DEMANDA
TEMPORARIA;Un. Adm: (191841) ESC ESTADUAL INDIG ZAWA KAREJ
PANGYUEJ;De:08/04/2022 a 16/12/2022

CONTRATO/SEDUC/37870/2022 DE: 04/05/2022
Processo Nº: 1000003954034
Contratado: (254631/32) FERNANDA CRISTINA VICENTE DE
SOUZA;CPF:722.602.541-87;Cargo/Função: (3506) CONTR.TEMP.FUNCAO PROF.
HABILITADO;Ref:B-001;CH: 05H
Hab.:LICENCIATURA PLENA EM QUIMICA;Motivo:AULAS RESIDUAIS;Un. Adm: (011355)
E E MAL EURICO GASPAR DUTRA;De:25/04/2022 a 16/12/2022

CONTRATO/SEDUC/37871/2022 DE: 04/05/2022
Processo Nº: 1000003951281
Contratado: (254707/11) SONIA OLIVEIRA DE MORAES
LICKOWSKI;CPF:005.811.081-08;Cargo/Função: (3506) CONTR.TEMP.FUNCAO PROF.
HABILITADO;Ref:B-001;CH: 01H
Hab.:LICENCIATURA PLENA EM PEDAGOGIA;Motivo:AULAS RESIDUAIS;Un.
Adm: (194522) ESCOLA EST CARLOS DRUMMOND DE ANDRADE;De:01/04/2022 a
16/12/2022

CONTRATO/SEDUC/37872/2022 DE: 04/05/2022
Processo Nº: 1000003953119
Contratado: (254824/16) SILVANA INACIO DA SILVA;CPF:411.419.381-20;Cargo/
Função: (3476) APOIO ADM. EDUCACIONAL-ELEMENTAR;Ref:A-001;CH: 30H
Hab.:LICENCIATURA PLENA EM PEDAGOGIA;Motivo:PROJETO/DEMANDA TEMPORARIA;Un.
Adm: (011231) E E DOM AQUINO CORREA;De:20/04/2022 a 16/12/2022

CONTRATO/SEDUC/37873/2022 DE: 04/05/2022
Processo Nº: 1000003953095
Contratado: (255216/36) MARIA CONCEICAO DE FIGUEIREDO
MARQUES;CPF:513.621.981-53;Cargo/Função: (3506) CONTR.TEMP.FUNCAO PROF.
HABILITADO;Ref:B-001;CH: 02H
Hab.:LICENCIATURA PLENA EM QUIMICA;Motivo:AULAS RESIDUAIS;Un. Adm: (012130)
E E MARIA LEITE MARCOSKI;De:11/04/2022 a 16/12/2022

CONTRATO/SEDUC/37874/2022 DE: 04/05/2022
Processo Nº: 1000003954420
Contratado: (255588/8) ROSANA FERREIRA DOS SANTOS DE
CARVALHO;CPF:027.360.961-00;Cargo/Função: (3476) APOIO ADM. EDUCACIONAL-
ELEMENTAR;Ref:A-001;CH: 30H
Hab.:ENSINO FUNDAMENTAL COMPLETO;Motivo:PROJETO/DEMANDA TEMPORARIA;Un.
Adm: (046434) E E FREI CANECA;De:18/04/2022 a 30/04/2022

CONTRATO/SEDUC/37875/2022 DE: 04/05/2022
Processo Nº: 1000003952912
Contratado: (255713/22) MAURO BORSATTO;CPF:008.277.920-18;Cargo/
Função: (3506) CONTR.TEMP.FUNCAO PROF. HABILITADO;Ref:B-001;CH: 09H
Hab.:LICENCIATURA PLENA EM CIENCIAS BIOLOGICAS;Motivo:AULAS RESIDUAIS;Un.
Adm: (159697) E E PE ONESTO COSTA;De:01/04/2022 a 16/12/2022

CONTRATO/SEDUC/37876/2022 DE: 04/05/2022
Processo Nº: 1000003951258
Contratado: (255978/16) LUCINEIDE ROSA DA SILVA;CPF:487.395.611-00;Cargo/
Função: (3506) CONTR.TEMP.FUNCAO PROF. HABILITADO;Ref:B-001;CH: 01H
Hab.:LICENCIATURA PLENA EM PEDAGOGIA;Motivo:AULAS RESIDUAIS;Un.
Adm: (194522) ESCOLA EST CARLOS DRUMMOND DE ANDRADE;De:01/04/2022 a
16/12/2022

CONTRATO/SEDUC/37877/2022 DE: 04/05/2022
Processo Nº: 1000003952650
Contratado: (256036/35) CLEIDE LEILA CAETANO
GONCALVES;CPF:761.793.891-87;Cargo/Função: (3506) CONTR.TEMP.FUNCAO PROF.
HABILITADO;Ref:B-001;CH: 04H
Hab.:LICENCIATURA PLENA EM CIENCIAS NATURAIS E MATEMATICA;Motivo:AULAS
RESIDUAIS;Un. Adm: (156434) E E JOSE DOMINGOS FRAGA;De:05/04/2022 a
16/12/2022

CONTRATO/SEDUC/37878/2022 DE: 04/05/2022
Processo Nº: 1000003952591
Contratado: (256050/8) HUMBERTO TSERE UBUTE TSI
OMOWE;CPF:047.851.281-35;Cargo/Função: (3506) CONTR.TEMP.FUNCAO PROF.
HABILITADO;Ref:A-001;CH: 30H
Hab.:MAGISTÉRIO;Motivo:PROJETO/DEMANDA TEMPORARIA;Un. Adm: (124010) E E
INDIGENA HAMBE;De:11/04/2022 a 16/12/2022

CONTRATO/SEDUC/37879/2022 DE: 04/05/2022
Processo Nº: 1000003952274
Contratado: (257183/13) HILDO HENDERSON DE ALMEIDA;CPF:025.42
6.321-62;Cargo/Função: (3506) CONTR.TEMP.FUNCAO PROF.
HABILITADO;Ref:B-001;CH: 10H
Hab.:LICENCIATURA PLENA EM PEDAGOGIA;Motivo:PROJETO/DEMANDA TEMPORARIA;Un.
Adm: (045780) E E CRIANCA CIDADã;De:25/04/2022 a 30/04/2022

CONTRATO/SEDUC/37880/2022 DE: 04/05/2022
Processo Nº: 1000003951673
Contratado: (257446/14) KINIJOURI KARAJA;CPF:060.752.051-52;Cargo/
Função: (3514) CONTR.TEMP.FUNCAO PROF. NAO HABILIT;Ref:A-001;CH: 05H

Hab.:ENSINO MEDIO;Motivo:AULAS RESIDUAIS;Un. Adm: (075680) E E INDIGENA
ITXALA;De:11/04/2022 a 16/12/2022

CONTRATO/SEDUC/37881/2022 DE: 04/05/2022
Processo Nº: 1000003951012
Contratado: (258378/41) ALINE DE LIMA SOUZA;CPF:033.868.591-00;Cargo/
Função: (3506) CONTR.TEMP.FUNCAO PROF. HABILITADO;Ref:B-001;CH: 07H
Hab.:LICENCIATURA PLENA EM CIENCIAS BIOLOGICAS;Motivo:AULAS RESIDUAIS;Un.
Adm: (013560) E E JOAO PAULO II;De:04/04/2022 a 16/12/2022

CONTRATO/SEDUC/37882/2022 DE: 04/05/2022
Processo Nº: 1000003953913
Contratado: (258415/9) LUCINEIA RAUPP BARBOSA;CPF:948.771.221-68;Cargo/
Função: (3476) APOIO ADM. EDUCACIONAL-ELEMENTAR;Ref:A-001;CH: 30H
Hab.:ENSINO FUNDAMENTAL COMPLETO;Motivo:PROJETO/DEMANDA TEMPORARIA;Un.
Adm: (060208) E E ALBERT EINSTEIN;De:28/04/2022 a 16/12/2022

CONTRATO/SEDUC/37883/2022 DE: 04/05/2022
Processo Nº: 1000003952986
Contratado: (261253/28) SIMONE ALVES CIPRIANO;CPF:076.064.386-50;Cargo/
Função: (3506) CONTR.TEMP.FUNCAO PROF. HABILITADO;Ref:B-001;CH: 12H
Hab.:LICENCIATURA PLENA EM LETRAS/PORTUGUES/LITERATURAS;Motivo:AULAS
RESIDUAIS;Un. Adm: (013072) E E SAO JOSE;De:19/04/2022 a 16/12/2022

CONTRATO/SEDUC/37884/2022 DE: 04/05/2022
Processo Nº: 1000003951031
Contratado: (261424/19) VALDIRENE RAMOS DE
OLIVEIRA;CPF:016.171.281-98;Cargo/Função: (3506) CONTR.TEMP.FUNCAO PROF.
HABILITADO;Ref:B-001;CH: 06H
Hab.:LICENCIATURA PLENA EM CIENCIAS BIOLOGICAS;Motivo:AULAS RESIDUAIS;Un.
Adm: (096865) E E PROF MARLENE MARQUES DE BARROS;De:22/04/2022 a 16/12/2022

CONTRATO/SEDUC/37885/2022 DE: 04/05/2022
Processo Nº: 1000003952200
Contratado: (261634/9) ALISSON VINICIUS PIRES
KALAPALO;CPF:005.301.162-78;Cargo/Função: (3506) CONTR.TEMP.FUNCAO PROF.
HABILITADO;Ref:B-001;CH: 08H
Hab.:LICENCIATURA PLENA EM PEDAGOGIA;Motivo:PROJETO/DEMANDA TEMPORARIA;Un.
Adm: (192112) ESC ESTADUAL INDIGENA CENTRAL AIHA;De:04/04/2022 a 16/12/2022

CONTRATO/SEDUC/37886/2022 DE: 04/05/2022
Processo Nº: 1000003954262
Contratado: (262435/27) OZIEL CALIXTO NUNES;CPF:032.978.591-56;Cargo/
Função: (3506) CONTR.TEMP.FUNCAO PROF. HABILITADO;Ref:B-001;CH: 05H
Hab.:LICENCIATURA PLENA EM EDUCAÇÃO FISICA;Motivo:AULAS RESIDUAIS;Un.
Adm: (091448) E E PROF EDELI MANTOVANI;De:02/04/2022 a 16/12/2022

CONTRATO/SEDUC/37887/2022 DE: 04/05/2022
Processo Nº: 1000003953304
Contratado: (262435/28) OZIEL CALIXTO NUNES;CPF:032.978.591-56;Cargo/
Função: (3506) CONTR.TEMP.FUNCAO PROF. HABILITADO;Ref:B-001;CH: 10H
Hab.:LICENCIATURA PLENA EM EDUCAÇÃO FISICA;Motivo:PROJETO/DEMANDA
TEMPORARIA;Un. Adm: (091448) E E PROF EDELI MANTOVANI;De:04/04/2022 a
16/12/2022

CONTRATO/SEDUC/37888/2022 DE: 04/05/2022
Processo Nº: 1000003953959
Contratado: (262920/5) RAQUEL ALVES DA SILVA
ROCHA;CPF:027.725.561-90;Cargo/Função: (3468) TECNICO ADMINISTRATIVO
EDUCACIONAL;Ref:A-001;CH: 30H
Hab.:ENSINO MEDIO;Motivo:PROJETO/DEMANDA TEMPORARIA;Un. Adm: (069205) E E
PROF GERSON CARLOS DA SILVA;De:28/04/2022 a 16/12/2022

CONTRATO/SEDUC/37889/2022 DE: 04/05/2022
Processo Nº: 1000003955392
Contratado: (263659/59) VILSON ALVES DA ROCHA
JUNIOR;CPF:070.018.209-89;Cargo/Função: (3506) CONTR.TEMP.FUNCAO PROF.
HABILITADO;Ref:B-001;CH: 02H
Hab.:LICENCIATURA PLENA EM HISTÓRIA;Motivo:AULAS RESIDUAIS;Un.
Adm: (104230) E E PROF ELIDIO MURCELLI FILHO;De:01/04/2022 a 16/12/2022

CONTRATO/SEDUC/37890/2022 DE: 04/05/2022
Processo Nº: 1000003954323
Contratado: (263705/20) MARIA DE JESUS MATOS;CPF:852.437.873-53;Cargo/
Função: (3506) CONTR.TEMP.FUNCAO PROF. HABILITADO;Ref:B-001;CH: 20H
Hab.:LICENCIATURA PLENA EM GEOGRAFIA;Motivo:AULAS RESIDUAIS;Un.
Adm: (148113) E E CREMILDA DE OLIVEIRA VIANA;De:11/04/2022 a 16/12/2022

CONTRATO/SEDUC/37891/2022 DE: 04/05/2022
Processo Nº: 1000003953034
Contratado: (265288/18) JORGE NELSON DE SOUZA;CPF:395.490.971-53;Cargo/
Função: (3506) CONTR.TEMP.FUNCAO PROF. HABILITADO;Ref:B-001;CH: 01H
Hab.:LICENCIATURA PLENA EM LETRAS/PORTUGUES/ESPANHOL;Motivo:AULAS
RESIDUAIS;Un. Adm: (184152) E E JUAREZ RODRIGUES DOS ANJOS;De:19/04/2022 a
16/12/2022

CONTRATO/SEDUC/37892/2022 DE: 04/05/2022
Processo Nº: 1000003954419
Contratado: (265288/19) JORGE NELSON DE SOUZA;CPF:395.490.971-53;Cargo/
Função: (3506) CONTR.TEMP.FUNCAO PROF. HABILITADO;Ref:B-001;CH: 30H
Hab.:LICENCIATURA PLENA EM LETRAS/PORTUGUES/ESPANHOL;Motivo:PROJETO/
DEMANDA TEMPORARIA;Un. Adm: (011932) E E PROF FERNANDO LEITE DE
CAMPOS;De:26/04/2022 a 16/12/2022

CONTRATO/SEDUC/37893/2022 DE: 04/05/2022
Processo Nº: 1000003954017
Contratado: (265401/10) CLAUDETE ARAO DE MACEDO
BARBOSA;CPF:011.841.011-32;Cargo/Função: (3476) APOIO ADM. EDUCACIONAL-
ELEMENTAR;Ref:A-001;CH: 30H
Hab.:ENSINO MEDIO;Motivo:PROJETO/DEMANDA TEMPORARIA;Un. Adm: (013285) E E
SAO VICENTE DE PAULA;De:25/04/2022 a 16/12/2022

CONTRATO/SEDUC/37894/2022 DE: 04/05/2022
Processo Nº: 1000003951797
Contratado: (266112/8) TEKO KALAPALO;CPF:039.511.821-21;Cargo/Função: (3514)
CONTR.TEMP.FUNCAO PROF. NAO HABILIT;Ref:A-001;CH: 20H

Hab.: ENSINO MEDIO; Motivo: PROJETO/DEMANDA TEMPORARIA; Un. Adm: (192112) ESC ESTADUAL INDIGENA CENTRAL AIHA; De: 04/04/2022 a 16/12/2022

CONTRATO/SEDUC/37895/2022 DE: 04/05/2022
Processo Nº: 1000003954254
Contratado: (267667/33) FELIPE DOS REIS SILVA; CPF: 034.567.121-03; Cargo/ Função: (3506) CONTR. TEMP. FUNCAO PROF. HABILITADO; Ref: B-001; CH: 07H
Hab.: LICENCIATURA PLENA EM LETRAS/PORTUGUES/INGLÊS; Motivo: AULAS RESIDUAIS; Un. Adm: (014591) E E ANTONIO FRANCISCO LISBOA; De: 08/04/2022 a 16/12/2022

CONTRATO/SEDUC/37896/2022 DE: 04/05/2022
Processo Nº: 1000003954214
Contratado: (267691/9) ARIANE CARRARO; CPF: 951.728.661-91; Cargo/ Função: (3476) APOIO ADM. EDUCACIONAL-ELEMENTAR; Ref: A-001; CH: 30H
Hab.: ENSINO FUNDAMENTAL COMPLETO; Motivo: PROJETO/DEMANDA TEMPORARIA; Un. Adm: (183652) E E PROF MARIA SEBASTIANA DE SOUZA; De: 12/04/2022 a 16/12/2022

CONTRATO/SEDUC/37897/2022 DE: 04/05/2022
Processo Nº: 1000003951642
Contratado: (267943/21) FABIANA OLIVEIRA DA SILVA; CPF: 714.072.781-34; Cargo/ Função: (3506) CONTR. TEMP. FUNCAO PROF. HABILITADO; Ref: B-001; CH: 08H
Hab.: LICENCIATURA PLENA EM MATEMATICA; Motivo: AULAS RESIDUAIS; Un. Adm: (013056) E E MARIO SPINELLI; De: 19/04/2022 a 16/12/2022

CONTRATO/SEDUC/37898/2022 DE: 04/05/2022
Processo Nº: 1000003953040
Contratado: (268666/8) DANILO TSEREDZA TSE; CPF: 082.650.839-12; Cargo/ Função: (3514) CONTR. TEMP. FUNCAO PROF. NAO HABILIT; Ref: A-001; CH: 22H
Hab.: ENSINO MEDIO; Motivo: PROJETO/DEMANDA TEMPORARIA; Un. Adm: (128228) E E INDIGENA PAIHITWARA; De: 01/04/2022 a 16/12/2022

CONTRATO/SEDUC/37899/2022 DE: 04/05/2022
Processo Nº: 1000003952614
Contratado: (269086/12) LAURA VICUNA ALCANTARA DE SOUZA; CPF: 986.693.621-04; Cargo/ Função: (3506) CONTR. TEMP. FUNCAO PROF. HABILITADO; Ref: B-001; CH: 03H
Hab.: LICENCIATURA PLENA EM HISTÓRIA; Motivo: AULAS RESIDUAIS; Un. Adm: (184586) E E MANOEL DE BARROS; De: 25/04/2022 a 16/12/2022

CONTRATO/SEDUC/37900/2022 DE: 04/05/2022
Processo Nº: 1000003952138
Contratado: (269101/21) MAGNO DE ANDRADE ALMEIDA; CPF: 034.527.911-57; Cargo/ Função: (3506) CONTR. TEMP. FUNCAO PROF. HABILITADO; Ref: B-001; CH: 14H
Hab.: LICENCIATURA PLENA EM HISTÓRIA; Motivo: AULAS RESIDUAIS; Un. Adm: (013102) E E MIL TIRADENTES 1o TEN C HEN PASCH SCHEIFER; De: 18/04/2022 a 16/12/2022

CONTRATO/SEDUC/37901/2022 DE: 04/05/2022
Processo Nº: 1000003953998
Contratado: (269125/22) LUCIANE GONCALVES DE JESUS RODRIGUES; CPF: 006.967.641-05; Cargo/ Função: (3506) CONTR. TEMP. FUNCAO PROF. HABILITADO; Ref: B-001; CH: 20H
Hab.: LICENCIATURA PLENA EM LETRAS/PORTUGUES/INGLÊS; Motivo: AFASTAMENTO DO TITULAR; Un. Adm: (015938) E E PEDRO ALBERTO TAYANO; De: 20/04/2022 a 16/12/2022

CONTRATO/SEDUC/37902/2022 DE: 04/05/2022
Processo Nº: 1000003951011
Contratado: (269379/37) CRISILANDIA DE NAVE DA SILVA; CPF: 063.041.213-85; Cargo/ Função: (3506) CONTR. TEMP. FUNCAO PROF. HABILITADO; Ref: B-001; CH: 01H
Hab.: LICENCIATURA PLENA EM FISICA; Motivo: AULAS RESIDUAIS; Un. Adm: (013560) E E JOAO PAULO II; De: 04/04/2022 a 16/12/2022

CONTRATO/SEDUC/37903/2022 DE: 04/05/2022
Processo Nº: 1000003952141
Contratado: (269409/43) NAYARA BATISTA CURVO; CPF: 036.041.381-16; Cargo/ Função: (3506) CONTR. TEMP. FUNCAO PROF. HABILITADO; Ref: B-001; CH: 12H
Hab.: LICENCIATURA PLENA EM HISTÓRIA; Motivo: AULAS RESIDUAIS; Un. Adm: (013102) E E MIL TIRADENTES 1o TEN C HEN PASCH SCHEIFER; De: 18/04/2022 a 16/12/2022

CONTRATO/SEDUC/37904/2022 DE: 04/05/2022
Processo Nº: 1000003952410
Contratado: (269549/7) EDENIR GRAZIELE ANDRE SCHINDLER; CPF: 041.515.339-58; Cargo/ Função: (3476) APOIO ADM. EDUCACIONAL-ELEMENTAR; Ref: A-001; CH: 30H
Hab.: ENSINO FUNDAMENTAL COMPLETO; Motivo: PROJETO/DEMANDA TEMPORARIA; Un. Adm: (045829) E E GERVASIO DOS SANTOS COSTA; De: 26/04/2022 a 16/12/2022

CONTRATO/SEDUC/37905/2022 DE: 04/05/2022
Processo Nº: 1000003944857
Contratado: (269847/9) ELSON AVELINO RAMOS; CPF: 362.340.871-91; Cargo/ Função: (3506) CONTR. TEMP. FUNCAO PROF. HABILITADO; Ref: B-001; CH: 30H
Hab.: LICENCIATURA PLENA EM PEDAGOGIA; Motivo: PROJETO/DEMANDA TEMPORARIA; Un. Adm: (010359) E E JOSE DE MESQUITA; De: 07/04/2022 a 16/12/2022

CONTRATO/SEDUC/37906/2022 DE: 04/05/2022
Processo Nº: 1000003954068
Contratado: (270153/5) FERNANDA ALVES CURVELO; CPF: 021.622.401-22; Cargo/ Função: (3506) CONTR. TEMP. FUNCAO PROF. HABILITADO; Ref: B-001; CH: 08H
Hab.: LICENCIATURA PLENA EM LETRAS/PORTUGUES/INGLÊS; Motivo: AULAS RESIDUAIS; Un. Adm: (011215) E E SAO PEDRO APOSTOLO; De: 29/04/2022 a 16/12/2022

CONTRATO/SEDUC/37907/2022 DE: 04/05/2022
Processo Nº: 1000003954018
Contratado: (270277/8) PAMELA PATRICIA DE QUEIROZ SILVA; CPF: 042.582.411-05; Cargo/ Função: (3506) CONTR. TEMP. FUNCAO PROF. HABILITADO; Ref: B-001; CH: 02H
Hab.: LICENCIATURA PLENA EM QUIMICA; Motivo: AULAS RESIDUAIS; Un. Adm: (011355) E E MAL EURICO GASPAR DUTRA; De: 25/04/2022 a 16/12/2022

CONTRATO/SEDUC/37908/2022 DE: 04/05/2022
Processo Nº: 1000003954100

Contratado: (270639/12) LUCIA PAULINA THEOBALD; CPF: 628.521.406-91; Cargo/ Função: (3506) CONTR. TEMP. FUNCAO PROF. HABILITADO; Ref: B-001; CH: 20H
Hab.: LICENCIATURA PLENA EM PEDAGOGIA; Motivo: AULAS/CARGO LIVRE; Un. Adm: (013765) E E JOAO RIBEIRO VILELA; De: 26/04/2022 a 16/12/2022

CONTRATO/SEDUC/37909/2022 DE: 04/05/2022
Processo Nº: 1000003954002
Contratado: (270696/5) ROSANGELA DA SILVA SANT ANA PERRIERA; CPF: 885.338.671-15; Cargo/ Função: (3476) APOIO ADM. EDUCACIONAL-ELEMENTAR; Ref: A-001; CH: 30H
Hab.: ENSINO FUNDAMENTAL COMPLETO; Motivo: PROJETO/DEMANDA TEMPORARIA; Un. Adm: (020516) E E DR MARIO DE CASTRO; De: 28/04/2022 a 16/12/2022

CONTRATO/SEDUC/37910/2022 DE: 04/05/2022
Processo Nº: 1000003954356
Contratado: (270992/7) EVYLLINN POLIANA GOMES; CPF: 041.913.481-67; Cargo/ Função: (3476) APOIO ADM. EDUCACIONAL-ELEMENTAR; Ref: A-001; CH: 30H
Hab.: ENSINO MEDIO; Motivo: PROJETO/DEMANDA TEMPORARIA; Un. Adm: (013498) E E 12 DE ABRIL; De: 25/04/2022 a 16/12/2022

CONTRATO/SEDUC/37911/2022 DE: 04/05/2022
Processo Nº: 1000003953006
Contratado: (271335/6) VERA LUCIA ALVES DOS SANTOS; CPF: 983.924.761-15; Cargo/ Função: (3468) TECNICO ADMINISTRATIVO EDUCACIONAL; Ref: A-001; CH: 30H
Hab.: ENSINO MEDIO; Motivo: AULAS/CARGO LIVRE; Un. Adm: (016500) E E MARIO SPINELLI; De: 26/04/2022 a 16/12/2022

CONTRATO/SEDUC/37912/2022 DE: 04/05/2022
Processo Nº: 1000003954204
Contratado: (272219/2) NATHALIA REIS SOBRAL; CPF: 052.212.581-61; Cargo/ Função: (3506) CONTR. TEMP. FUNCAO PROF. HABILITADO; Ref: B-001; CH: 05H
Hab.: LICENCIATURA PLENA EM LETRAS/PORTUGUES/INGLÊS; Motivo: AULAS RESIDUAIS; Un. Adm: (010405) E E GUSTAVO KULMANN; De: 19/04/2022 a 16/12/2022

CONTRATO/SEDUC/37913/2022 DE: 04/05/2022
Processo Nº: 1000003952928
Contratado: (272302/6) DEANDERSON VIANA DE ARAUJO; CPF: 023.164.581-30; Cargo/ Função: (3506) CONTR. TEMP. FUNCAO PROF. HABILITADO; Ref: B-001; CH: 30H
Hab.: LICENCIATURA PLENA EM PEDAGOGIA; Motivo: PROJETO/DEMANDA TEMPORARIA; Un. Adm: (012505) E E FAUSTINO DIAS AMORIM; De: 18/04/2022 a 16/12/2022

CONTRATO/SEDUC/37914/2022 DE: 04/05/2022
Processo Nº: 1000003952662
Contratado: (273001/35) JULIANA CRISTINA GALDINO PEREIRA; CPF: 012.16 5.362-52; Cargo/ Função: (3506) CONTR. TEMP. FUNCAO PROF. HABILITADO; Ref: B-001; CH: 03H
Hab.: LICENCIATURA PLENA EM QUIMICA; Motivo: AULAS RESIDUAIS; Un. Adm: (013099) E E VALE DO GUAPORE; De: 08/04/2022 a 16/12/2022

CONTRATO/SEDUC/37915/2022 DE: 04/05/2022
Processo Nº: 1000003952421
Contratado: (273187/2) BRUNA DE ALMEIDA PASETTI; CPF: 035.200.661-73; Cargo/ Função: (3468) TECNICO ADMINISTRATIVO EDUCACIONAL; Ref: A-001; CH: 30H
Hab.: ENSINO MEDIO; Motivo: PROJETO/DEMANDA TEMPORARIA; Un. Adm: (009547) E E PROF WELSON M DE OLIVEIRA; De: 19/04/2022 a 16/12/2022

CONTRATO/SEDUC/37916/2022 DE: 04/05/2022
Processo Nº: 1000003954015
Contratado: (273891/4) NADIR RODRIGUES PRADO; CPF: 006.517.581-65; Cargo/ Função: (3476) APOIO ADM. EDUCACIONAL-ELEMENTAR; Ref: A-001; CH: 30H
Hab.: ENSINO FUNDAMENTAL COMPLETO; Motivo: PROJETO/DEMANDA TEMPORARIA; Un. Adm: (013285) E E SAO VICENTE DE PAULA; De: 14/04/2022 a 16/12/2022

CONTRATO/SEDUC/37917/2022 DE: 04/05/2022
Processo Nº: 1000003954224
Contratado: (273919/15) ROSANA AMORIM RODRIGUES; CPF: 023.812.681-11; Cargo/ Função: (3506) CONTR. TEMP. FUNCAO PROF. HABILITADO; Ref: B-001; CH: 04H
Hab.: LICENCIATURA PLENA EM CIENCIAS - MATEMATICA E FISICA; Motivo: AULAS RESIDUAIS; Un. Adm: (214159) E E MIL TIRADENTES 2o SGT PM CLAUDEMIR F MACIEL; De: 14/04/2022 a 16/12/2022

CONTRATO/SEDUC/37918/2022 DE: 04/05/2022
Processo Nº: 1000003952253
Contratado: (273927/7) CELIA PINHEIRO FRANCO; CPF: 622.173.721-49; Cargo/ Função: (3506) CONTR. TEMP. FUNCAO PROF. HABILITADO; Ref: B-001; CH: 20H
Hab.: LICENCIATURA PLENA EM GEOGRAFIA; Motivo: AULAS RESIDUAIS; Un. Adm: (158836) E E PAULO FREIRE; De: 11/04/2022 a 16/12/2022

CONTRATO/SEDUC/37919/2022 DE: 04/05/2022
Processo Nº: 1000003943037
Contratado: (274174/6) MAIAWARI MATIPU; CPF: 055.888.211-06; Cargo/ Função: (3476) APOIO ADM. EDUCACIONAL-ELEMENTAR; Ref: A-001; CH: 30H
Hab.: ENSINO FUNDAMENTAL COMPLETO; Motivo: PROJETO/DEMANDA TEMPORARIA; Un. Adm: (192112) ESC ESTADUAL INDIGENA CENTRAL AIHA; De: 01/04/2022 a 16/12/2022

CONTRATO/SEDUC/37920/2022 DE: 04/05/2022
Processo Nº: 1000003950902
Contratado: (274229/9) SILVANA DE ALMEIDA ANICETO; CPF: 312.971.531-20; Cargo/ Função: (3506) CONTR. TEMP. FUNCAO PROF. HABILITADO; Ref: B-001; CH: 20H
Hab.: LICENCIATURA PLENA EM PEDAGOGIA; Motivo: PROJETO/DEMANDA TEMPORARIA; Un. Adm: (076228) E E MARIA DE ARRUDA MULLER; De: 18/04/2022 a 16/12/2022

CONTRATO/SEDUC/37921/2022 DE: 04/05/2022
Processo Nº: 1000003954467
Contratado: (274343/48) MICAEL VERONA DIAS MACEDO; CPF: 040.490.211-10; Cargo/ Função: (3506) CONTR. TEMP. FUNCAO PROF. HABILITADO; Ref: B-001; CH: 07H
Hab.: LICENCIATURA PLENA EM EDUCAÇÃO FISICA; Motivo: AULAS RESIDUAIS; Un. Adm: (013285) E E SAO VICENTE DE PAULA; De: 05/04/2022 a 16/12/2022

CONTRATO/SEDUC/37922/2022 DE: 04/05/2022
Processo Nº: 1000003951751
Contratado: (274524/7) PORRAI NAFUKUA; CPF: 065.578.781-07; Cargo/ Função: (3514) CONTR. TEMP. FUNCAO PROF. NAO HABILIT; Ref: A-001; CH: 20H
Hab.: ENSINO MEDIO; Motivo: PROJETO/DEMANDA TEMPORARIA; Un. Adm: (069302) E E INDIGENA KARIB COMUNIDADE KUIKURO ; De: 04/04/2022 a 16/12/2022

CONTRATO/SEDUC/37923/2022 DE: 04/05/2022
Processo Nº: 1000003952018
Contratado: (275045/33) GRACIELA CASTELLI DE LIMA;CPF:843.413.861-15;Cargo/
Função: (3506) CONTR.TEMP.FUNCAO PROF. HABILITADO;Ref:B-001;CH: 12H
Hab.:LICENCIATURA PLENA EM HISTÓRIA;Motivo:AULAS RESIDUAIS;Un.
Adm: (014877) E E IR MIGUELINA CORSO;De:25/04/2022 a 16/12/2022

CONTRATO/SEDUC/37924/2022 DE: 04/05/2022
Processo Nº: 1000003953168
Contratado: (275064/30) CELIA DA SILVA LEO;CPF:030.729.681-44;Cargo/
Função: (3506) CONTR.TEMP.FUNCAO PROF. HABILITADO;Ref:B-001;CH: 01H
Hab.:LICENCIATURA PLENA EM ARTES VISUAIS;Motivo:AULAS RESIDUAIS;Un.
Adm: (013129) E E VERENA LEITE DE BRITO;De:07/04/2022 a 16/12/2022

CONTRATO/SEDUC/37925/2022 DE: 04/05/2022
Processo Nº: 1000003940588
Contratado: (275277/22) LEIDYANEE JAKSAMARA DE OLIVEIRA MAGALHAES;CPF:038.3
73.881-40;Cargo/Função: (3506) CONTR.TEMP.FUNCAO PROF.
HABILITADO;Ref:B-001;CH: 16H
Hab.:LICENCIATURA PLENA EM EDUCAÇÃO FISICA;Motivo:AULAS RESIDUAIS;Un.
Adm: (012556) E E SANTA CLAUDINA;De:01/04/2022 a 16/12/2022

CONTRATO/SEDUC/37926/2022 DE: 04/05/2022
Processo Nº: 1000003952563
Contratado: (276080/6) LARISSA MARTINS BEZERRA;CPF:018.617.671-61;Cargo/
Função: (3468) TECNICO ADMINISTRATIVO EDUCACIONAL;Ref:A-001;CH: 30H
Hab.:ENSINO MEDIO;Motivo:PROJETO/DEMANDA TEMPORARIA;Un. Adm: (154032) CEJA
GILVAN DE SOUZA;De:22/04/2022 a 16/12/2022

CONTRATO/SEDUC/37927/2022 DE: 04/05/2022
Processo Nº: 1000003954438
Contratado: (276217/8) DAIANE AGOSTINI;CPF:044.517.511-79;Cargo/
Função: (3506) CONTR.TEMP.FUNCAO PROF. HABILITADO;Ref:B-001;CH: 03H
Hab.:LICENCIATURA PLENA EM HISTÓRIA;Motivo:AULAS RESIDUAIS;Un.
Adm: (116033) E E CRISTIANO ARAUJO PIRES;De:11/04/2022 a 16/12/2022

CONTRATO/SEDUC/37928/2022 DE: 04/05/2022
Processo Nº: 1000003954215
Contratado: (276391/21) VICENTE PATARAICO JUNIOR;CPF:969.103.721-15;Cargo/
Função: (3506) CONTR.TEMP.FUNCAO PROF. HABILITADO;Ref:B-001;CH: 05H
Hab.:LICENCIATURA PLENA EM BIOLOGIA;Motivo:AULAS RESIDUAIS;Un.
Adm: (214159) E E MIL TIRADENTES 20 SGT0 PM CLAUDEMIR F
MACIEL;De:14/04/2022 a 16/12/2022

CONTRATO/SEDUC/37929/2022 DE: 04/05/2022
Processo Nº: 1000003953303
Contratado: (276957/6) ROZENIL MARQUES DE
OLIVEIRA;CPF:904.981.001-20;Cargo/Função: (3506) CONTR.TEMP.FUNCAO PROF.
HABILITADO;Ref:A-001;CH: 06H
Hab.:MAGISTÉRIO;Motivo:PROJETO/DEMANDA TEMPORARIA;Un. Adm: (012726) E E DOM
FRANCISCO DE AQUINO CORREA;De:20/04/2022 a 16/12/2022

CONTRATO/SEDUC/37930/2022 DE: 04/05/2022
Processo Nº: 1000003955258
Contratado: (277248/6) TATIANE DE LIMA MENDONCA GOMES DA
COSTA;CPF:044.003.851-08;Cargo/Função: (3476) APOIO ADM. EDUCACIONAL-
ELEMENTAR;Ref:A-001;CH: 30H
Hab.:ENSINO MEDIO;Motivo:PROJETO/DEMANDA TEMPORARIA;Un. Adm: (046434) E E
FREI CANECA;De:18/04/2022 a 16/12/2022

CONTRATO/SEDUC/37931/2022 DE: 04/05/2022
Processo Nº: 1000003951792
Contratado: (277316/33) FABIANA SOUZA MARQUES;CPF:004.457.771-09;Cargo/
Função: (3506) CONTR.TEMP.FUNCAO PROF. HABILITADO;Ref:B-001;CH: 01H
Hab.:LICENCIATURA PLENA EM SOCIOLOGIA;Motivo:AULAS RESIDUAIS;Un.
Adm: (049786) E E ULISSES GUIMARAES;De:11/04/2022 a 16/12/2022

CONTRATO/SEDUC/37932/2022 DE: 04/05/2022
Processo Nº: 1000003950984
Contratado: (277349/6) LINALVA MARIA SANTOS;CPF:034.777.781-38;Cargo/
Função: (3476) APOIO ADM. EDUCACIONAL-ELEMENTAR;Ref:A-001;CH: 30H
Hab.:ENSINO MEDIO;Motivo:PROJETO/DEMANDA TEMPORARIA;Un. Adm: (013706) E E
JOAO BORGES VIEIRA;De:11/04/2022 a 16/12/2022

CONTRATO/SEDUC/37933/2022 DE: 04/05/2022
Processo Nº: 1000003952732
Contratado: (277470/11) WEVERSON JORGE CRUZ;CPF:703.362.141-89;Cargo/
Função: (3506) CONTR.TEMP.FUNCAO PROF. HABILITADO;Ref:A-001;CH: 06H
Hab.:MAGISTÉRIO;Motivo:PROJETO/DEMANDA TEMPORARIA;Un. Adm: (083607) E E
INDIGENA ELIO TURI RONDON TERENA;De:04/04/2022 a 16/12/2022

CONTRATO/SEDUC/37934/2022 DE: 04/05/2022
Processo Nº: 1000003951956
Contratado: (277613/4) INOCENCIO TSEREDZADAZUTE;CPF:028.893.921-20;Cargo/
Função: (3514) CONTR.TEMP.FUNCAO PROF. NAO HABILIT;Ref:A-001;CH: 20H
Hab.:ENSINO MEDIO;Motivo:PROJETO/DEMANDA TEMPORARIA;Un. Adm: (128228) E E
INDIGENA PAIHITWARA;De:01/04/2022 a 16/12/2022

CONTRATO/SEDUC/37935/2022 DE: 04/05/2022
Processo Nº: 1000003951304
Contratado: (277637/8) DOMICILIA BEZERRA DA SILVA;CPF:557.738.183-53;Cargo/
Função: (3506) CONTR.TEMP.FUNCAO PROF. HABILITADO;Ref:B-001;CH: 01H
Hab.:LICENCIATURA PLENA EM PEDAGOGIA;Motivo:AULAS RESIDUAIS;Un.
Adm: (194522) ESCOLA EST CARLOS DRUMMOND DE ANDRADE;De:01/04/2022 a
16/12/2022

CONTRATO/SEDUC/37936/2022 DE: 04/05/2022
Processo Nº: 1000003953245
Contratado: (277885/4) INDIANARA LUCIA PEREIRA;CPF:041.716.601-06;Cargo/
Função: (3476) APOIO ADM. EDUCACIONAL-ELEMENTAR;Ref:A-001;CH: 30H
Hab.:ENSINO FUNDAMENTAL COMPLETO;Motivo:AULAS/CARGO LIVRE;Un. Adm: (197297)
E E MIL TIRAD SOL PM ADRIANA M RAMOS;De:13/04/2022 a 16/12/2022

CONTRATO/SEDUC/37937/2022 DE: 04/05/2022
Processo Nº: 1000003954651
Contratado: (277994/14) ELIANE CRISTINA DA COSTA

FERREIRA;CPF:944.972.901-82;Cargo/Função: (3506) CONTR.TEMP.FUNCAO PROF.
HABILITADO;Ref:B-001;CH: 30H
Hab.:LICENCIATURA PLENA EM PEDAGOGIA;Motivo:PROJETO/DEMANDA TEMPORARIA;Un.
Adm: (184594) E E RUBEM ALVES;De:22/04/2022 a 16/12/2022

CONTRATO/SEDUC/37938/2022 DE: 04/05/2022
Processo Nº: 1000003954414
Contratado: (278050/9) JOSE SERGIO CORREA DOS
SANTOS;CPF:912.431.571-00;Cargo/Função: (3506) CONTR.TEMP.FUNCAO PROF.
HABILITADO;Ref:B-001;CH: 16H
Hab.:LICENCIATURA PLENA EM GEOGRAFIA;Motivo:AULAS RESIDUAIS;Un.
Adm: (184586) E E MANOEL DE BARROS;De:26/04/2022 a 16/12/2022

CONTRATO/SEDUC/37939/2022 DE: 04/05/2022
Processo Nº: 1000003953890
Contratado: (278413/16) JOANIELE PEDRO DA SILVA;CPF:050.130.181-02;Cargo/
Função: (3506) CONTR.TEMP.FUNCAO PROF. HABILITADO;Ref:B-001;CH: 02H
Hab.:LICENCIATURA PLENA EM PEDAGOGIA;Motivo:AULAS RESIDUAIS;Un.
Adm: (015741) E E COM JOSE PEDRO DIAS;De:28/04/2022 a 16/12/2022

CONTRATO/SEDUC/37940/2022 DE: 04/05/2022
Processo Nº: 1000003953775
Contratado: (278448/28) MICHELE RODRIGUES ALVES DE
SOUZA;CPF:013.490.481-86;Cargo/Função: (3506) CONTR.TEMP.FUNCAO PROF.
HABILITADO;Ref:B-001;CH: 05H
Hab.:LICENCIATURA PLENA EM GEOGRAFIA;Motivo:AULAS RESIDUAIS;Un.
Adm: (145769) E E FRANCISCA BARROS DE CARVALHO;De:20/04/2022 a 16/12/2022

CONTRATO/SEDUC/37941/2022 DE: 04/05/2022
Processo Nº: 1000003952605
Contratado: (278531/15) VANUSA BOAVENTURA
OLIVEIRA;CPF:545.881.111-91;Cargo/Função: (3476) APOIO ADM. EDUCACIONAL-
ELEMENTAR;Ref:A-001;CH: 30H
Hab.:ENSINO FUNDAMENTAL COMPLETO;Motivo:PROJETO/DEMANDA TEMPORARIA;Un.
Adm: (014087) E E SEVERIANO NEVES;De:14/04/2022 a 16/12/2022

CONTRATO/SEDUC/37942/2022 DE: 04/05/2022
Processo Nº: 1000003953497
Contratado: (278697/11) DANILLO FERREIRA MENDES
SILVA;CPF:034.952.101-80;Cargo/Função: (3506) CONTR.TEMP.FUNCAO PROF.
HABILITADO;Ref:B-001;CH: 20H
Hab.:LICENCIATURA PLENA EM EDUCAÇÃO FISICA;Motivo:PROJETO/DEMANDA
TEMPORARIA;Un. Adm: (069400) E E RAINHA DA PAZ;De:25/04/2022 a 16/12/2022

CONTRATO/SEDUC/37943/2022 DE: 04/05/2022
Processo Nº: 1000003952775
Contratado: (279169/23) EDSON FERNANDES DE
OLIVEIRA;CPF:010.056.481-07;Cargo/Função: (3506) CONTR.TEMP.FUNCAO PROF.
HABILITADO;Ref:B-001;CH: 06H
Hab.:LICENCIATURA PLENA EM EDUCAÇÃO FISICA;Motivo:AULAS RESIDUAIS;Un.
Adm: (015806) E E JOSE ALVES BEZERRA;De:25/04/2022 a 16/12/2022

CONTRATO/SEDUC/37944/2022 DE: 04/05/2022
Processo Nº: 1000003952845
Contratado: (279225/27) JOSE CARLOS GOMES DE
ARAUJO;CPF:015.608.761-82;Cargo/Função: (3506) CONTR.TEMP.FUNCAO PROF.
HABILITADO;Ref:B-001;CH: 12H
Hab.:LICENCIATURA PLENA EM CIENCIAS BIOLOGICAS;Motivo:PROJETO/DEMANDA
TEMPORARIA;Un. Adm: (013595) E E PE CESAR ALBISETTI;De:05/04/2022 a
16/12/2022

CONTRATO/SEDUC/37945/2022 DE: 04/05/2022
Processo Nº: 1000003953606
Contratado: (279448/3) ALESSANDRA DAS GRACAS CARVALHO DE
ANDRADE;CPF:513.448.821-53;Cargo/Função: (3476) APOIO ADM. EDUCACIONAL-
ELEMENTAR;Ref:A-001;CH: 30H
Hab.:ENSINO FUNDAMENTAL COMPLETO;Motivo:PROJETO/DEMANDA TEMPORARIA;Un.
Adm: (020516) E E DR MARIO DE CASTRO;De:28/04/2022 a 16/12/2022

CONTRATO/SEDUC/37946/2022 DE: 04/05/2022
Processo Nº: 1000003950837
Contratado: (279470/10) RICARDO FERNANDES DA
COSTA;CPF:045.512.631-33;Cargo/Função: (3506) CONTR.TEMP.FUNCAO PROF.
HABILITADO;Ref:B-001;CH: 06H
Hab.:LICENCIATURA PLENA EM MATEMATICA;Motivo:AULAS RESIDUAIS;Un.
Adm: (014761) E E EWALDO MEYER RODERJAN;De:18/04/2022 a 16/12/2022

CONTRATO/SEDUC/37947/2022 DE: 04/05/2022
Processo Nº: 1000003951228
Contratado: (279557/8) LUCIMEIRE FERREIRA DE ALMEIDA;CPF:035.13
7.541-40;Cargo/Função: (3476) APOIO ADM. EDUCACIONAL-
ELEMENTAR;Ref:A-001;CH: 30H
Hab.:ENSINO MEDIO;Motivo:PROJETO/DEMANDA TEMPORARIA;Un. Adm: (014575) E E
DR ARTHUR ANTUNES MACIEL;De:04/04/2022 a 16/12/2022

CONTRATO/SEDUC/37948/2022 DE: 04/05/2022
Processo Nº: 1000003952517
Contratado: (281690/3) DENIZE DOROTEIA
MARIDOPARADAGO;CPF:024.444.891-44;Cargo/Função: (3476) APOIO ADM.
EDUCACIONAL-ELEMENTAR;Ref:A-001;CH: 30H
Hab.:ENSINO MEDIO;Motivo:PROJETO/DEMANDA TEMPORARIA;Un. Adm: (078298) E E
INDIGENA KOGE EIARI;De:01/04/2022 a 16/12/2022

CONTRATO/SEDUC/37949/2022 DE: 04/05/2022
Processo Nº: 1000003953458
Contratado: (282543/7) VANESSA SOUZA DA SILVA;CPF:044.493.341-75;Cargo/
Função: (3506) CONTR.TEMP.FUNCAO PROF. HABILITADO;Ref:B-001;CH: 04H
Hab.:LICENCIATURA PLENA EM QUIMICA;Motivo:AULAS RESIDUAIS;Un. Adm: (213462)
E E DA P M TIR CB PM VANILSON SILVA CARVALHO;De:25/04/2022 a 16/12/2022

CONTRATO/SEDUC/37950/2022 DE: 04/05/2022
Processo Nº: 1000003953028
Contratado: (282559/15) ANDREIA COSTA DA FONSECA;CPF:000.540.161-50;Cargo/
Função: (3506) CONTR.TEMP.FUNCAO PROF. HABILITADO;Ref:B-001;CH: 15H
Hab.:LICENCIATURA PLENA EM FISICA;Motivo:PROJETO/DEMANDA TEMPORARIA;Un.
Adm: (013099) E E VALE DO GUAPORE;De:18/04/2022 a 16/12/2022

CONTRATO/SEDUC/37951/2022 DE: 04/05/2022
Processo Nº: 1000003953510
Contratado:(282658/8) CRIZIANE ALCANTARA BATISTA PEREIRA DA SILVA;CPF:025.138.341-51;Cargo/Função:(3476) APOIO ADM. EDUCACIONAL-ELEMENTAR;Ref:A-001;CH: 30H
Hab.:ENSINO FUNDAMENTAL COMPLETO;Motivo:PROJETO/DEMANDA TEMPORARIA;Un. Adm:(011231) E E DOM AQUINO CORREA;De:20/04/2022 a 16/12/2022

CONTRATO/SEDUC/37952/2022 DE: 04/05/2022
Processo Nº: 1000003954020
Contratado:(282943/4) ALINE JESUS DA SILVA GOMES;CPF:691.690.631-68;Cargo/Função:(3476) APOIO ADM. EDUCACIONAL-ELEMENTAR;Ref:A-001;CH: 30H
Hab.:ENSINO FUNDAMENTAL COMPLETO;Motivo:PROJETO/DEMANDA TEMPORARIA;Un. Adm:(212504) E E DES INT DA ED BAS GET DORNELLES VARGAS;De:27/04/2022 a 16/12/2022

CONTRATO/SEDUC/37953/2022 DE: 04/05/2022
Processo Nº: 1000003953578
Contratado:(283330/17) EDNA MELO PEREIRA;CPF:024.412.461-27;Cargo/Função:(3506) CONTR.TEMP.FUNCAO PROF. HABILITADO;Ref:B-001;CH: 03H
Hab.:LICENCIATURA PLENA EM EDUCAÇÃO FISICA;Motivo:AULAS RESIDUAIS;Un. Adm:(104230) E E PROF ELIDIO MURCELLI FILHO;De:04/04/2022 a 16/12/2022

CONTRATO/SEDUC/37954/2022 DE: 04/05/2022
Processo Nº: 1000003952665
Contratado:(283623/15) PRICILIANA DIAS PEREIRA;CPF:045.385.081-28;Cargo/Função:(3506) CONTR.TEMP.FUNCAO PROF. HABILITADO;Ref:B-001;CH: 02H
Hab.:LICENCIATURA PLENA EM LETRAS/PORTUGUES/INGLES/LITERATURAS;Motivo:AULAS RESIDUAIS;Un. Adm:(013099) E E VALE DO GUAPORE;De:08/04/2022 a 16/12/2022

CONTRATO/SEDUC/37955/2022 DE: 04/05/2022
Processo Nº: 1000003954469
Contratado:(283869/13) WELTON CHAVES DA SILVA;CPF:050.043.961-32;Cargo/Função:(3506) CONTR.TEMP.FUNCAO PROF. HABILITADO;Ref:B-001;CH: 02H
Hab.:LICENCIATURA PLENA EM FILOSOFIA;Motivo:AULAS RESIDUAIS;Un. Adm:(010707) E E MARCELINA DE CAMPOS;De:05/04/2022 a 16/12/2022

CONTRATO/SEDUC/37956/2022 DE: 04/05/2022
Processo Nº: 1000003954197
Contratado:(28408/29) EDNEY GONCALO DE ARAUJO;CPF:204.458.141-87;Cargo/Função:(3506) CONTR.TEMP.FUNCAO PROF. HABILITADO;Ref:B-001;CH: 03H
Hab.:LICENCIATURA PLENA EM GEOGRAFIA;Motivo:AULAS RESIDUAIS;Un. Adm:(049859) E E PROF ELIANE DIGIGOV SANTANA;De:25/04/2022 a 18/05/2022

CONTRATO/SEDUC/37957/2022 DE: 04/05/2022
Processo Nº: 1000003951837
Contratado:(284637/9) MALAKU KALAPALO;CPF:019.106.531-52;Cargo/Função:(3514) CONTR.TEMP.FUNCAO PROF. NAO HABILIT;Ref:A-001;CH: 20H
Hab.:ENSINO MEDIO;Motivo:PROJETO/DEMANDA TEMPORARIA;Un. Adm:(192112) ESC ESTADUAL INDIGENA CENTRAL AIHA;De:04/04/2022 a 16/12/2022

CONTRATO/SEDUC/37958/2022 DE: 04/05/2022
Processo Nº: 1000003952999
Contratado:(285008/13) CHARLES DA SILVA LOPES;CPF:032.543.851-01;Cargo/Função:(3506) CONTR.TEMP.FUNCAO PROF. HABILITADO;Ref:B-001;CH: 05H
Hab.:LICENCIATURA PLENA EM EDUCAÇÃO FISICA;Motivo:AULAS RESIDUAIS;Un. Adm:(076198) E E PAULO FREIRE;De:01/04/2022 a 16/12/2022

CONTRATO/SEDUC/37959/2022 DE: 04/05/2022
Processo Nº: 1000003954472
Contratado:(285259/28) NOAH ANTONIO MORENO DE LIMA;CPF:013.338.911-13;Cargo/Função:(3506) CONTR.TEMP.FUNCAO PROF. HABILITADO;Ref:B-001;CH: 03H
Hab.:LICENCIATURA PLENA EM FILOSOFIA;Motivo:AULAS RESIDUAIS;Un. Adm:(010707) E E MARCELINA DE CAMPOS;De:04/04/2022 a 16/12/2022

CONTRATO/SEDUC/37960/2022 DE: 04/05/2022
Processo Nº: 1000003954285
Contratado:(285267/9) MARIA DA PENHA BOA VENTURA;CPF:420.156.421-53;Cargo/Função:(3476) APOIO ADM. EDUCACIONAL-ELEMENTAR;Ref:A-001;CH: 30H
Hab.:ENSINO FUNDAMENTAL COMPLETO;Motivo:AULAS/CARGO LIVRE;Un. Adm:(010596) E E MIL D PEDRO II PRES MEDICI;De:01/04/2022 a 16/12/2022

CONTRATO/SEDUC/37961/2022 DE: 04/05/2022
Processo Nº: 1000003952646
Contratado:(285416/3) WALLIF DA SILVA ROCHA;CPF:046.610.271-24;Cargo/Função:(3506) CONTR.TEMP.FUNCAO PROF. HABILITADO;Ref:B-001;CH: 05H
Hab.:LICENCIATURA PLENA EM MATEMATICA;Motivo:AULAS RESIDUAIS;Un. Adm:(156434) E E JOSE DOMINGOS FRAGA;De:05/04/2022 a 16/12/2022

CONTRATO/SEDUC/37962/2022 DE: 04/05/2022
Processo Nº: 1000003953036
Contratado:(285430/11) JHONES CAVALCANTE SILVA;CPF:027.599.061-32;Cargo/Função:(3476) APOIO ADM. EDUCACIONAL-ELEMENTAR;Ref:A-001;CH: 30H
Hab.:ENSINO FUNDAMENTAL COMPLETO;Motivo:PROJETO/DEMANDA TEMPORARIA;Un. Adm:(215058) DIR REGIONAL DE EDUCACAO DE RONDONOPOLIS;De:01/04/2022 a 31/12/2022

CONTRATO/SEDUC/37963/2022 DE: 04/05/2022
Processo Nº: 1000003950881
Contratado:(285815/15) ELAINE APARECIDA QUEIROZ DOS SANTOS;CPF:026.551.821-03;Cargo/Função:(3506) CONTR.TEMP.FUNCAO PROF. HABILITADO;Ref:B-001;CH: 01H
Hab.:LICENCIATURA PLENA EM LETRAS/PORTUGUES/INGLES/LITERATURAS;Motivo:AULAS RESIDUAIS;Un. Adm:(159697) E E PE ONESOT COSTA;De:02/04/2022 a 16/12/2022

CONTRATO/SEDUC/37964/2022 DE: 04/05/2022
Processo Nº: 1000003953554
Contratado:(286403/5) CARLOS JOSINIR SAW MUNDURUKU;CPF:939.833.362-72;Cargo/Função:(3514) CONTR.TEMP.FUNCAO PROF. NAO HABILIT;Ref:A-001;CH: 20H
Hab.:ENSINO MEDIO;Motivo:PROJETO/DEMANDA TEMPORARIA;Un. Adm:(140988) E E INDIGENA DE EDUCACAO BASICA ITAWYAK;De:04/04/2022 a 16/12/2022

CONTRATO/SEDUC/37965/2022 DE: 04/05/2022
Processo Nº: 1000003954236
Contratado:(287853/20) FABIANA GOUVEA DIAS;CPF:734.911.791-49;Cargo/Função:(3506) CONTR.TEMP.FUNCAO PROF. HABILITADO;Ref:B-001;CH: 06H
Hab.:LICENCIATURA PLENA EM MATEMATICA;Motivo:AULAS RESIDUAIS;Un. Adm:(071790) E E JOSE BEJO;De:27/04/2022 a 16/12/2022

CONTRATO/SEDUC/37966/2022 DE: 04/05/2022
Processo Nº: 1000003951025
Contratado:(288866/3) ALDA TELES DE OLIVEIRA DOURADO;CPF:013.288.631-66;Cargo/Função:(3476) APOIO ADM. EDUCACIONAL-ELEMENTAR;Ref:A-001;CH: 30H
Hab.:ENSINO FUNDAMENTAL COMPLETO;Motivo:PROJETO/DEMANDA TEMPORARIA;Un. Adm:(013692) E E ARGEMIRO RODRIGUES PIMENTEL;De:04/04/2022 a 16/12/2022

CONTRATO/SEDUC/37967/2022 DE: 04/05/2022
Processo Nº: 1000003952282
Contratado:(289318/23) FRANCIELI LEME DE MELO;CPF:045.304.631-25;Cargo/Função:(3506) CONTR.TEMP.FUNCAO PROF. HABILITADO;Ref:B-001;CH: 08H
Hab.:LICENCIATURA PLENA EM GEOGRAFIA;Motivo:AULAS RESIDUAIS;Un. Adm:(013781) E E OSVALDO CANDIDO PEREIRA;De:11/04/2022 a 16/12/2022

CONTRATO/SEDUC/37968/2022 DE: 04/05/2022
Processo Nº: 1000003953570
Contratado:(289440/6) MARTINIANO NETO RIBEIRO DE OLIVEIRA;CPF:857.19 8.891-91;Cargo/Função:(3476) APOIO ADM. EDUCACIONAL-ELEMENTAR;Ref:A-001;CH: 30H
Hab.:ENSINO MEDIO;Motivo:PROJETO/DEMANDA TEMPORARIA;Un. Adm:(013129) E E VERENA LEITE DE BRITO;De:27/04/2022 a 16/12/2022

CONTRATO/SEDUC/37969/2022 DE: 04/05/2022
Processo Nº: 1000003951716
Contratado:(291359/5) SYRLEI APARECIDA LINO;CPF:280.319.461-91;Cargo/Função:(3476) APOIO ADM. EDUCACIONAL-ELEMENTAR;Ref:A-001;CH: 30H
Hab.:ENSINO FUNDAMENTAL COMPLETO;Motivo:AFASTAMENTO DO TITULAR;Un. Adm:(071765) E E DUNGA RODRIGUES;De:07/04/2022 a 16/12/2022

CONTRATO/SEDUC/37970/2022 DE: 04/05/2022
Processo Nº: 1000003954291
Contratado:(291442/2) LETICIA PEREIRA DOS SANTOS;CPF:023.935.931-36;Cargo/Função:(3476) APOIO ADM. EDUCACIONAL-ELEMENTAR;Ref:A-001;CH: 30H
Hab.:ENSINO FUNDAMENTAL COMPLETO;Motivo:AFASTAMENTO DO TITULAR;Un. Adm:(157252) E E LEDY ANITA BRESANCIN;De:01/04/2022 a 12/06/2022

CONTRATO/SEDUC/37971/2022 DE: 04/05/2022
Processo Nº: 1000003952851
Contratado:(291460/3) SUZAN KATIA NUNES DOS ANJOS;CPF:649.930.941-91;Cargo/Função:(3506) CONTR.TEMP.FUNCAO PROF. HABILITADO;Ref:B-001;CH: 30H
Hab.:LICENCIATURA PLENA EM PEDAGOGIA;Motivo:PROJETO/DEMANDA TEMPORARIA;Un. Adm:(012580) E E OSVALDITA ELIZA TEIXEIRA COUTO;De:18/04/2022 a 16/12/2022

CONTRATO/SEDUC/37972/2022 DE: 04/05/2022
Processo Nº: 1000003954457
Contratado:(291474/21) GEANE BATISTA DE MENEZES;CPF:679.678.502-97;Cargo/Função:(3506) CONTR.TEMP.FUNCAO PROF. HABILITADO;Ref:B-001;CH: 07H
Hab.:LICENCIATURA PLENA EM GEOGRAFIA;Motivo:AULAS RESIDUAIS;Un. Adm:(104230) E E PROF ELIDIO MURCELLI FILHO;De:28/04/2022 a 16/12/2022

CONTRATO/SEDUC/37973/2022 DE: 04/05/2022
Processo Nº: 1000003954458
Contratado:(291474/22) GEANE BATISTA DE MENEZES;CPF:679.678.502-97;Cargo/Função:(3506) CONTR.TEMP.FUNCAO PROF. HABILITADO;Ref:B-001;CH: 01H
Hab.:LICENCIATURA PLENA EM GEOGRAFIA;Motivo:AULAS RESIDUAIS;Un. Adm:(104230) E E PROF ELIDIO MURCELLI FILHO;De:04/04/2022 a 16/12/2022

CONTRATO/SEDUC/37974/2022 DE: 04/05/2022
Processo Nº: 1000003954062
Contratado:(291684/14) ELESSANDRA MOREIRA DE SOUZA;CPF:947.010.831-00;Cargo/Função:(3506) CONTR.TEMP.FUNCAO PROF. HABILITADO;Ref:B-001;CH: 30H
Hab.:LICENCIATURA PLENA EM MATEMATICA;Motivo:PROJETO/DEMANDA TEMPORARIA;Un. Adm:(044180) E E XV DE OUTUBRO;De:28/04/2022 a 16/12/2022

CONTRATO/SEDUC/37975/2022 DE: 04/05/2022
Processo Nº: 1000003952952
Contratado:(291803/5) ATAIDE DA COSTA JUNIOR;CPF:043.500.951-60;Cargo/Função:(3506) CONTR.TEMP.FUNCAO PROF. HABILITADO;Ref:B-001;CH: 08H
Hab.:LICENCIATURA PLENA EM LETRAS/PORTUGUES/ESPANHOL;Motivo:AFASTAMENTO DO TITULAR;Un. Adm:(011967) E E PROF VANIL STABILITO;De:01/04/2022 a 16/12/2022

CONTRATO/SEDUC/37976/2022 DE: 04/05/2022
Processo Nº: 1000003952387
Contratado:(292035/7) ANA RITA SOARES DE OLIVEIRA;CPF:931.583.431-34;Cargo/Função:(3468) TECNICO ADMINISTRATIVO EDUCACIONAL;Ref:A-001;CH: 30H
Hab.:ENSINO MEDIO;Motivo:AFASTAMENTO DO TITULAR;Un. Adm:(013684) E E CEL JULIO MULLER;De:01/04/2022 a 16/12/2022

CONTRATO/SEDUC/37977/2022 DE: 04/05/2022
Processo Nº: 1000003951852
Contratado:(292546/6) RAGUITA TAMAIUA NAFUKUA;CPF:022.502.951-07;Cargo/Função:(3514) CONTR.TEMP.FUNCAO PROF. NAO HABILIT;Ref:A-001;CH: 20H
Hab.:ENSINO MEDIO;Motivo:PROJETO/DEMANDA TEMPORARIA;Un. Adm:(192112) ESC ESTADUAL INDIGENA CENTRAL AIHA;De:04/04/2022 a 16/12/2022

CONTRATO/SEDUC/37978/2022 DE: 04/05/2022
Processo Nº: 1000003951815
Contratado:(292547/4) YANAMA KALAPALO;CPF:040.403.821-29;Cargo/Função:(3514) CONTR.TEMP.FUNCAO PROF. NAO HABILIT;Ref:A-001;CH: 20H
Hab.:ENSINO MEDIO;Motivo:PROJETO/DEMANDA TEMPORARIA;Un. Adm:(192112) ESC ESTADUAL INDIGENA CENTRAL AIHA;De:04/04/2022 a 16/12/2022

CONTRATO/SEDUC/37979/2022 DE: 04/05/2022
Processo Nº: 1000003955270

Contratado: (292663/7) AVELINA DE AQUINO MARQUES;CPF:208.466.571-04;Cargo/Função: (3506) CONTR.TEMP.FUNCAO PROF. HABILITADO;Ref:B-001;CH: 06H Hab.:LICENCIATURA PLENA EM PEDAGOGIA;Motivo:PROJETO/DEMANDA TEMPORARIA;Un. Adm: (124001) E E INDIGENA METUKTIRE;De:01/04/2022 a 16/12/2022

CONTRATO/SEDUC/37980/2022 DE: 04/05/2022

Processo Nº: 1000003953021
Contratado: (293971/3) SHEILA LUCIA DA SILVA
CAMPOS;CPF:006.759.951-67;Cargo/Função: (3468) TECNICO ADMINISTRATIVO EDUCACIONAL;Ref:A-001;CH: 30H
Hab.:ENSINO MEDIO;Motivo:PROJETO/DEMANDA TEMPORARIA;Un. Adm: (011940) E E JOSE LEITE DE MORAES;De:25/04/2022 a 16/12/2022

CONTRATO/SEDUC/37981/2022 DE: 04/05/2022

Processo Nº: 1000003951641
Contratado: (294122/7) EDINALVA DOS SANTOS AVANCINI;CPF:616.734.041-20;Cargo/Função: (3506) CONTR.TEMP.FUNCAO PROF. HABILITADO;Ref:B-001;CH: 04H
Hab.:LICENCIATURA PLENA EM PEDAGOGIA;Motivo:AULAS RESIDUAIS;Un. Adm: (148091) E E JARDIM UNIVERSITARIO;De:01/04/2022 a 16/12/2022

CONTRATO/SEDUC/37982/2022 DE: 04/05/2022

Processo Nº: 1000003953987
Contratado: (294123/8) JUCIMARA CILLA MARTINS;CPF:013.804.841-03;Cargo/Função: (3506) CONTR.TEMP.FUNCAO PROF. HABILITADO;Ref:B-001;CH: 03H
Hab.:LICENCIATURA PLENA EM ARTE;Motivo:AULAS RESIDUAIS;Un. Adm: (014460) E E JULIO MULLER;De:25/04/2022 a 16/12/2022

CONTRATO/SEDUC/37983/2022 DE: 04/05/2022

Processo Nº: 1000003952272
Contratado: (294195/3) LETICIA MORIMA;CPF:008.564.301-70;Cargo/Função: (3476) APOIO ADM. EDUCACIONAL-ELEMENTAR;Ref:A-001;CH: 30H
Hab.:ENSINO MEDIO;Motivo:PROJETO/DEMANDA TEMPORARIA;Un. Adm: (015652) E E VINICIUS DE MORAES;De:20/04/2022 a 16/12/2022

CONTRATO/SEDUC/37984/2022 DE: 04/05/2022

Processo Nº: 1000003951745
Contratado: (294299/5) YAWANA OTAVIO KUIKURO;CPF:065.459.381-77;Cargo/Função: (3514) CONTR.TEMP.FUNCAO PROF. NAO HABILIT;Ref:A-001;CH: 24H
Hab.:ENSINO MEDIO;Motivo:PROJETO/DEMANDA TEMPORARIA;Un. Adm: (069302) E E INDIGENA KARIB COMUNIDADE KUIKURO ;De:04/04/2022 a 16/12/2022

CONTRATO/SEDUC/37985/2022 DE: 04/05/2022

Processo Nº: 1000003954453
Contratado: (294519/13) REGINA PEREIRA SANTANA;CPF:410.348.668-69;Cargo/Função: (3506) CONTR.TEMP.FUNCAO PROF. HABILITADO;Ref:B-001;CH: 04H
Hab.:LICENCIATURA PLENA EM GEOGRAFIA;Motivo:AULAS RESIDUAIS;Un. Adm: (104230) E E PROF ELIDIO MURCELLI FILHO;De:28/04/2022 a 16/12/2022

CONTRATO/SEDUC/37986/2022 DE: 04/05/2022

Processo Nº: 1000003952482
Contratado: (294521/2) YASARIKU JURUNA;CPF:014.058.481-11;Cargo/Função: (3506) CONTR.TEMP.FUNCAO PROF. HABILITADO;Ref:A-001;CH: 06H
Hab.:MAGISTERIO;Motivo:PROJETO/DEMANDA TEMPORARIA;Un. Adm: (158372) E E INDIGENA BITAHAMA;De:20/04/2022 a 16/12/2022

CONTRATO/SEDUC/37987/2022 DE: 04/05/2022

Processo Nº: 1000003954351
Contratado: (294578/2) ALINE DAILANE SOUSA DOS SANTOS;CPF:047.259.271-80;Cargo/Função: (3476) APOIO ADM. EDUCACIONAL-ELEMENTAR;Ref:A-001;CH: 30H
Hab.:ENSINO MEDIO;Motivo:PROJETO/DEMANDA TEMPORARIA;Un. Adm: (013498) E E 12 DE ABRIL;De:25/04/2022 a 16/12/2022

CONTRATO/SEDUC/37988/2022 DE: 04/05/2022

Processo Nº: 1000003952962
Contratado: (294802/4) MARIA APARECIDA LOPES DA CRUZ;CPF:419.493.312-53;Cargo/Função: (3506) CONTR.TEMP.FUNCAO PROF. HABILITADO;Ref:B-001;CH: 20H
Hab.:LICENCIATURA PLENA EM PEDAGOGIA;Motivo:PROJETO/DEMANDA TEMPORARIA;Un. Adm: (158313) E E INDIGENA PIRINEUS DE SOUZA;De:25/04/2022 a 16/12/2022

CONTRATO/SEDUC/37989/2022 DE: 04/05/2022

Processo Nº: 1000003952917
Contratado: (295285/15) MURIELLE BUTTIGNON RIBEIRO MEURER;CPF:040.882.429-80;Cargo/Função: (3506) CONTR.TEMP.FUNCAO PROF. HABILITADO;Ref:B-001;CH: 06H
Hab.:LICENCIATURA PLENA EM GEOGRAFIA;Motivo:AULAS RESIDUAIS;Un. Adm: (014206) E E ALEXANDRE QUIRINO SOUZA;De:25/04/2022 a 16/12/2022

CONTRATO/SEDUC/37990/2022 DE: 04/05/2022

Processo Nº: 1000003954374
Contratado: (296627/5) MARIA GORETH SOUSA DE MORAIS;CPF:894.495.171-34;Cargo/Função: (3476) APOIO ADM. EDUCACIONAL-ELEMENTAR;Ref:A-001;CH: 30H
Hab.:ENSINO MEDIO;Motivo:PROJETO/DEMANDA TEMPORARIA;Un. Adm: (016411) E E 19 DE JULHO;De:25/04/2022 a 16/12/2022

CONTRATO/SEDUC/37991/2022 DE: 04/05/2022

Processo Nº: 1000003951800
Contratado: (297372/3) KUTSA KALAPALO;CPF:060.864.241-01;Cargo/Função: (3514) CONTR.TEMP.FUNCAO PROF. NAO HABILIT;Ref:A-001;CH: 20H
Hab.:ENSINO MEDIO;Motivo:PROJETO/DEMANDA TEMPORARIA;Un. Adm: (192112) ESC ESTADUAL INDIGENA CENTRAL AIHA;De:04/04/2022 a 16/12/2022

CONTRATO/SEDUC/37992/2022 DE: 04/05/2022

Processo Nº: 1000003954270
Contratado: (297585/4) ANA PAULA MENDES DE ARRUDA;CPF:937.855.931-04;Cargo/Função: (3506) CONTR.TEMP.FUNCAO PROF. HABILITADO;Ref:B-001;CH: 07H
Hab.:LICENCIATURA PLENA EM EDUCAÇÃO FISICA;Motivo:AULAS RESIDUAIS;Un. Adm: (091448) E E PROF EDELI MANTOVANI;De:02/04/2022 a 16/12/2022

CONTRATO/SEDUC/37993/2022 DE: 04/05/2022

Processo Nº: 1000003954289
Contratado: (297585/5) ANA PAULA MENDES DE ARRUDA;CPF:937.855.931-04;Cargo/Função: (3506) CONTR.TEMP.FUNCAO PROF. HABILITADO;Ref:B-001;CH: 01H

Hab.:LICENCIATURA PLENA EM EDUCAÇÃO FISICA;Motivo:AULAS RESIDUAIS;Un. Adm: (091448) E E PROF EDELI MANTOVANI;De:01/04/2022 a 16/12/2022

CONTRATO/SEDUC/37994/2022 DE: 04/05/2022

Processo Nº: 1000003952604
Contratado: (297701/3) PABLO FELIPE SILVA DE SOUZA;CPF:047.875.751-47;Cargo/Função: (3506) CONTR.TEMP.FUNCAO PROF. HABILITADO;Ref:B-001;CH: 20H
Hab.:LICENCIATURA PLENA EM FISICA;Motivo:AULAS/CARGO LIVRE;Un. Adm: (013056) E E MARIO SPINELLI;De:19/04/2022 a 16/12/2022

CONTRATO/SEDUC/37995/2022 DE: 04/05/2022

Processo Nº: 1000003951831
Contratado: (298314/3) HOSOXU KALAPALO;CPF:068.411.081-40;Cargo/Função: (3514) CONTR.TEMP.FUNCAO PROF. NAO HABILIT;Ref:A-001;CH: 20H
Hab.:ENSINO MEDIO;Motivo:PROJETO/DEMANDA TEMPORARIA;Un. Adm: (192112) ESC ESTADUAL INDIGENA CENTRAL AIHA;De:04/04/2022 a 16/12/2022

CONTRATO/SEDUC/37996/2022 DE: 04/05/2022

Processo Nº: 1000003951855
Contratado: (298315/3) KAMINAKO MEHINAKO NAFUKUA;CPF:093.870.551-24;Cargo/Função: (3514) CONTR.TEMP.FUNCAO PROF. NAO HABILIT;Ref:A-001;CH: 20H
Hab.:ENSINO MEDIO;Motivo:PROJETO/DEMANDA TEMPORARIA;Un. Adm: (192112) ESC ESTADUAL INDIGENA CENTRAL AIHA;De:04/04/2022 a 16/12/2022

CONTRATO/SEDUC/37997/2022 DE: 04/05/2022

Processo Nº: 1000003953088
Contratado: (300134/10) JUAN VIEIRA DA SILVA;CPF:049.781.591-56;Cargo/Função: (3506) CONTR.TEMP.FUNCAO PROF. HABILITADO;Ref:B-001;CH: 02H
Hab.:LICENCIATURA PLENA EM LETRAS/PORTUGUES/ESPANHOL/LITTERATURAS;Motivo:AULAS RESIDUAIS;Un. Adm: (012130) E E MARIA LEITE MARCOSKI;De:04/04/2022 a 16/12/2022

CONTRATO/SEDUC/37998/2022 DE: 04/05/2022

Processo Nº: 1000003955400
Contratado: (302953/10) DIVANIRA APARECIDA MACHADO DOS SANTOS DAMBROSO;CPF:303.587.178-76;Cargo/Função: (3506) CONTR.TEMP.FUNCAO PROF. HABILITADO;Ref:B-001;CH: 03H
Hab.:LICENCIATURA PLENA EM FILOSOFIA;Motivo:AULAS RESIDUAIS;Un. Adm: (104230) E E PROF ELIDIO MURCELLI FILHO;De:28/04/2022 a 16/12/2022

CONTRATO/SEDUC/37999/2022 DE: 04/05/2022

Processo Nº: 1000003954339
Contratado: (303176/18) LUCAS HENRIQUE SANTOS POLIDORIO;CPF:061.435.251-70;Cargo/Função: (3506) CONTR.TEMP.FUNCAO PROF. HABILITADO;Ref:B-001;CH: 02H
Hab.:LICENCIATURA PLENA EM FILOSOFIA;Motivo:AULAS RESIDUAIS;Un. Adm: (011932) E E PROF FERNANDO LEITE DE CAMPOS;De:25/04/2022 a 16/12/2022

CONTRATO/SEDUC/38000/2022 DE: 04/05/2022

Processo Nº: 1000003954029
Contratado: (303219/14) NAARA FERREIRA DA SILVA;CPF:022.802.932-50;Cargo/Função: (3506) CONTR.TEMP.FUNCAO PROF. HABILITADO;Ref:B-001;CH: 02H
Hab.:LICENCIATURA PLENA EM QUIMICA;Motivo:AULAS RESIDUAIS;Un. Adm: (011355) E E MAL EURICO GASPAR DUTRA;De:25/04/2022 a 16/12/2022

CONTRATO/SEDUC/38001/2022 DE: 04/05/2022

Processo Nº: 1000003951835
Contratado: (303257/2) KARURIFU KALAPALO;CPF:066.500.891-09;Cargo/Função: (3514) CONTR.TEMP.FUNCAO PROF. NAO HABILIT;Ref:A-001;CH: 20H
Hab.:ENSINO MEDIO;Motivo:PROJETO/DEMANDA TEMPORARIA;Un. Adm: (192112) ESC ESTADUAL INDIGENA CENTRAL AIHA;De:04/04/2022 a 16/12/2022

CONTRATO/SEDUC/38002/2022 DE: 04/05/2022

Processo Nº: 1000003954399
Contratado: (303365/2) ADRIANA DE AQUINO MARQUES;CPF:654.638.891-04;Cargo/Função: (3506) CONTR.TEMP.FUNCAO PROF. HABILITADO;Ref:B-001;CH: 24H
Hab.:LICENCIATURA PLENA EM PEDAGOGIA;Motivo:AULAS RESIDUAIS;Un. Adm: (124052) E E LEONISIO LEMOS MELO;De:29/04/2022 a 16/12/2022

CONTRATO/SEDUC/38003/2022 DE: 04/05/2022

Processo Nº: 1000003951268
Contratado: (303520/3) ROSENILDA DE MORAES VALERIO DA SILVA;CPF:899.924.071-15;Cargo/Função: (3506) CONTR.TEMP.FUNCAO PROF. HABILITADO;Ref:B-001;CH: 01H
Hab.:LICENCIATURA PLENA EM PEDAGOGIA;Motivo:AULAS RESIDUAIS;Un. Adm: (194522) ESCOLA EST CARLOS DRUMMOND DE ANDRADE;De:01/04/2022 a 16/12/2022

CONTRATO/SEDUC/38004/2022 DE: 04/05/2022

Processo Nº: 1000003952243
Contratado: (303702/7) MIQUEIAS SILVESTRE GOMES;CPF:028.383.361-00;Cargo/Função: (3506) CONTR.TEMP.FUNCAO PROF. HABILITADO;Ref:B-001;CH: 01H
Hab.:LICENCIATURA PLENA EM EDUCAÇÃO FISICA;Motivo:AULAS RESIDUAIS;Un. Adm: (013129) E E VERENA LEITE DE BRITO;De:06/04/2022 a 16/12/2022

CONTRATO/SEDUC/38005/2022 DE: 04/05/2022

Processo Nº: 1000003954290
Contratado: (303796/2) SALU KALAPALO;CPF:079.448.681-90;Cargo/Função: (3476) APOIO ADM. EDUCACIONAL-ELEMENTAR;Ref:A-001;CH: 30H
Hab.:ENSINO MEDIO;Motivo:PROJETO/DEMANDA TEMPORARIA;Un. Adm: (192112) ESC ESTADUAL INDIGENA CENTRAL AIHA;De:04/04/2022 a 16/12/2022

CONTRATO/SEDUC/38006/2022 DE: 04/05/2022

Processo Nº: 1000003951804
Contratado: (303819/2) PEDRINHO WAURA;CPF:068.225.381-27;Cargo/Função: (3514) CONTR.TEMP.FUNCAO PROF. NAO HABILIT;Ref:A-001;CH: 20H
Hab.:ENSINO MEDIO;Motivo:PROJETO/DEMANDA TEMPORARIA;Un. Adm: (075728) E E INDIGENA LEONARDO VILLAS BOAS;De:04/04/2022 a 16/12/2022

CONTRATO/SEDUC/38007/2022 DE: 04/05/2022

Processo Nº: 1000003954454
Contratado: (303926/7) ANDERLEX LARA LEITE;CPF:062.400.741-36;Cargo/Função: (3506) CONTR.TEMP.FUNCAO PROF. HABILITADO;Ref:B-001;CH: 01H
Hab.:LICENCIATURA PLENA EM MATEMATICA;Motivo:AULAS RESIDUAIS;Un. Adm: (011606) E E ONZE DE MARCO;De:29/04/2022 a 16/12/2022

CONTRATO/SEDUC/38008/2022	DE: 04/05/2022
Processo Nº: 1000003954259	
Contratado: (303979/3) JHEINYFFER MILLENY BARBOSA DA SILVA;CPF:704.594.631-79;Cargo/Função: (3476) APOIO ADM. EDUCACIONAL-ELEMENTAR;Ref:A-001;CH: 30H	
Hab.:ENSINO FUNDAMENTAL COMPLETO;Motivo:PROJETO/DEMANDA TEMPORARIA;Un. Adm:(068713) E E VANDERLEI CECATTO;De:27/04/2022 a 16/12/2022	
CONTRATO/SEDUC/38009/2022	DE: 04/05/2022
Processo Nº: 1000003952648	
Contratado: (304005/15) IVONETE LOPES CORREIA;CPF:624.818.191-87;Cargo/Função: (3506) CONTR.TEMP.FUNCAO PROF. HABILITADO;Ref:B-001;CH: 02H	
Hab.:LICENCIATURA PLENA EM CIENCIAS BIOLOGICAS;Motivo:AULAS RESIDUAIS;Un. Adm:(156434) E E JOSE DOMINGOS FRAGA;De:05/04/2022 a 16/12/2022	
CONTRATO/SEDUC/38010/2022	DE: 04/05/2022
Processo Nº: 1000003954101	
Contratado: (304679/2) JUCILENE BISPO DE NOBREGA;CPF:682.445.682-91;Cargo/Função: (3468) TECNICO ADMINISTRATIVO EDUCACIONAL;Ref:A-001;CH: 30H	
Hab.:ENSINO MEDIO;Motivo:PROJETO/DEMANDA TEMPORARIA;Un. Adm: (014613) E E 07 DE SETEMBRO;De:13/04/2022 a 16/12/2022	
CONTRATO/SEDUC/38011/2022	DE: 04/05/2022
Processo Nº: 1000003954424	
Contratado: (304703/4) GIOVANE DIAS DA SILVA;CPF:061.916.611-85;Cargo/Função: (3476) APOIO ADM. EDUCACIONAL-ELEMENTAR;Ref:A-001;CH: 30H	
Hab.:ENSINO MEDIO;Motivo:PROJETO/DEMANDA TEMPORARIA;Un. Adm: (021717) E E 19 DE MAIO;De:25/04/2022 a 16/12/2022	
CONTRATO/SEDUC/38012/2022	DE: 04/05/2022
Processo Nº: 1000003954046	
Contratado: (305871/4) ROSANGELA GAMA STRUTZ;CPF:049.636.231-37;Cargo/Função: (3506) CONTR.TEMP.FUNCAO PROF. HABILITADO;Ref:B-001;CH: 02H	
Hab.:LICENCIATURA PLENA EM CIENCIAS BIOLOGICAS;Motivo:AULAS RESIDUAIS;Un. Adm:(011355) E E MAL ENRICO GASPAR DUTRA;De:25/04/2022 a 16/12/2022	
CONTRATO/SEDUC/38013/2022	DE: 04/05/2022
Processo Nº: 1000003950861	
Contratado: (306001/2) DEBORA EDUARDA DO NASCIMENTO ROCHA DA SILVA;CPF:062.403.111-03;Cargo/Função: (3468) TECNICO ADMINISTRATIVO EDUCACIONAL;Ref:A-001;CH: 30H	
Hab.:ENSINO MEDIO;Motivo:PROJETO/DEMANDA TEMPORARIA;Un. Adm: (014575) E E DR ARTHUR ANTUNES MACIEL;De:14/04/2022 a 16/12/2022	
CONTRATO/SEDUC/38014/2022	DE: 04/05/2022
Processo Nº: 1000003954103	
Contratado: (306254/2) JULIANA TEODORA DE SOUZA;CPF:054.934.131-59;Cargo/Função: (3476) APOIO ADM. EDUCACIONAL-ELEMENTAR;Ref:A-001;CH: 30H	
Hab.:ENSINO FUNDAMENTAL COMPLETO;Motivo:PROJETO/DEMANDA TEMPORARIA;Un. Adm: (021636) E E CECILIA CASTRO BARBOSA;De:18/04/2022 a 16/12/2022	
CONTRATO/SEDUC/38015/2022	DE: 04/05/2022
Processo Nº: 1000003954102	
Contratado: (306346/2) ROSANGELA CRISTINA IAKABE OLIVEIRA;CPF:000.751.791-21;Cargo/Função: (3476) APOIO ADM. EDUCACIONAL-ELEMENTAR;Ref:A-001;CH: 30H	
Hab.:ENSINO FUNDAMENTAL COMPLETO;Motivo:PROJETO/DEMANDA TEMPORARIA;Un. Adm: (021636) E E CECILIA CASTRO BARBOSA;De:18/04/2022 a 16/12/2022	
CONTRATO/SEDUC/38016/2022	DE: 04/05/2022
Processo Nº: 1000003952350	
Contratado: (306420/3) LIDIANE RAMIRES NUNES;CPF:011.457.431-61;Cargo/Função: (3476) APOIO ADM. EDUCACIONAL-ELEMENTAR;Ref:A-001;CH: 30H	
Hab.:ENSINO FUNDAMENTAL COMPLETO;Motivo:AULAS/CARGO LIVRE;Un. Adm: (009440) E E LEOVEGILDO DE MELO;De:25/04/2022 a 16/12/2022	
CONTRATO/SEDUC/38017/2022	DE: 04/05/2022
Processo Nº: 1000003951993	
Contratado: (306856/2) VERA BUENO DE OLIVEIRA FERNANDES;CPF:034.904.139-38;Cargo/Função: (3476) APOIO ADM. EDUCACIONAL-ELEMENTAR;Ref:A-001;CH: 30H	
Hab.:ENSINO FUNDAMENTAL COMPLETO;Motivo:PROJETO/DEMANDA TEMPORARIA;Un. Adm: (183652) E E PROF MARIA SEBASTIANA DE SOUZA;De:12/04/2022 a 16/12/2022	
CONTRATO/SEDUC/38018/2022	DE: 04/05/2022
Processo Nº: 1000003953574	
Contratado: (306938/2) CLEOMAR SPILLER MESQUITA;CPF:616.739.191-20;Cargo/Função: (3468) TECNICO ADMINISTRATIVO EDUCACIONAL;Ref:A-001;CH: 30H	
Hab.:ENSINO MEDIO;Motivo:AFASTAMENTO DO TITULAR;Un. Adm: (023329) E E MALIK DIDIER NAMER ZAHAFI;De:26/04/2022 a 16/12/2022	
CONTRATO/SEDUC/38019/2022	DE: 04/05/2022
Processo Nº: 1000003953292	
Contratado: (306978/4) MARINALVA RIBEIRO DA SILVA DOS SANTOS;CPF:429.287.451-49;Cargo/Função: (3476) APOIO ADM. EDUCACIONAL-ELEMENTAR;Ref:A-001;CH: 30H	
Hab.:ENSINO FUNDAMENTAL COMPLETO;Motivo:AULAS/CARGO LIVRE;Un. Adm: (214159) E E MIL TIRADENTES 20 SGT0 PM CLAUDEMIR F MACIEL;De:26/04/2022 a 16/12/2022	
CONTRATO/SEDUC/38020/2022	DE: 04/05/2022
Processo Nº: 1000003954003	
Contratado: (307636/2) MARIO MARCIO FERREIRA;CPF:486.690.831-91;Cargo/Função: (3476) APOIO ADM. EDUCACIONAL-ELEMENTAR;Ref:A-001;CH: 30H	
Hab.:ENSINO FUNDAMENTAL COMPLETO;Motivo:PROJETO/DEMANDA TEMPORARIA;Un. Adm: (009849) E E RAIMUNDO PINHEIRO DA SILVA;De:28/04/2022 a 16/12/2022	
CONTRATO/SEDUC/38021/2022	DE: 04/05/2022
Processo Nº: 1000003951335	
Contratado: (307834/3) JOSELINA DA SILVA;CPF:820.157.831-72;Cargo/Função: (3476) APOIO ADM. EDUCACIONAL-ELEMENTAR;Ref:A-001;CH: 30H	
Hab.:ENSINO FUNDAMENTAL COMPLETO;Motivo:AFASTAMENTO DO TITULAR;Un. Adm: (106020) E E PROF ELIZABETH MARIA BASTOS;De:20/04/2022 a 16/12/2022	
CONTRATO/SEDUC/38022/2022	DE: 04/05/2022
Processo Nº: 1000003953114	

Contratado: (308415/3) SELMA CARVALHO DA SILVA;CPF:035.523.961-28;Cargo/Função: (3476) APOIO ADM. EDUCACIONAL-ELEMENTAR;Ref:A-001;CH: 30H	
Hab.:ENSINO FUNDAMENTAL COMPLETO;Motivo:PROJETO/DEMANDA TEMPORARIA;Un. Adm: (013218) E E BARAO DE MELGACO;De:20/04/2022 a 16/12/2022	
CONTRATO/SEDUC/38023/2022	DE: 04/05/2022
Processo Nº: 1000003954085	
Contratado: (309979/2) ANA PAULA ALVES DE ALMEIDA;CPF:053.822.071-60;Cargo/Função: (3476) APOIO ADM. EDUCACIONAL-ELEMENTAR;Ref:A-001;CH: 30H	
Hab.:ENSINO FUNDAMENTAL COMPLETO;Motivo:PROJETO/DEMANDA TEMPORARIA;Un. Adm: (148113) E E CREMILDA DE OLIVEIRA VIANA;De:11/04/2022 a 16/12/2022	
CONTRATO/SEDUC/38024/2022	DE: 04/05/2022
Processo Nº: 1000003950927	
Contratado: (310250/2) DANIEL FERREIRA DE OLIVEIRA;CPF:052.062.771-77;Cargo/Função: (3506) CONTR.TEMP.FUNCAO PROF. HABILITADO;Ref:B-001;CH: 01H	
Hab.:LICENCIATURA PLENA EM BIOLOGIA;Motivo:AULAS RESIDUAIS;Un. Adm: (011401) E E ANTONIO CRISTINO CORTES;De:18/04/2022 a 16/12/2022	
CONTRATO/SEDUC/38025/2022	DE: 04/05/2022
Processo Nº: 1000003952297	
Contratado: (310637/2) FRANCISCO ALEF MACEDO DOS SANTOS;CPF:044.869.821-85;Cargo/Função: (3476) APOIO ADM. EDUCACIONAL-ELEMENTAR;Ref:A-001;CH: 30H	
Hab.:ENSINO FUNDAMENTAL COMPLETO;Motivo:AFASTAMENTO DO TITULAR;Un. Adm: (009482) E E PROF HELIODORO CAPISTRANO DA SILVA;De:29/04/2022 a 16/12/2022	
CONTRATO/SEDUC/38026/2022	DE: 04/05/2022
Processo Nº: 1000003954370	
Contratado: (310894/4) ROSA RITA PATRICIO MACHADO;CPF:030.765.152-50;Cargo/Função: (3506) CONTR.TEMP.FUNCAO PROF. HABILITADO;Ref:B-001;CH: 03H	
Hab.:LICENCIATURA PLENA EM LETRAS/PORTUGUES;Motivo:AULAS RESIDUAIS;Un. Adm: (196509) E E MIL TIR MAJOR PM ERNESTINO VERISSIMO DA SILVA;De:01/04/2022 a 16/12/2022	
CONTRATO/SEDUC/38027/2022	DE: 04/05/2022
Processo Nº: 1000003954222	
Contratado: (310909/5) CLAUDIA ARAUJO PADUAN BENATTI;CPF:749.042.219-15;Cargo/Função: (3506) CONTR.TEMP.FUNCAO PROF. HABILITADO;Ref:B-001;CH: 03H	
Hab.:LICENCIATURA PLENA EM BIOLOGIA;Motivo:AULAS RESIDUAIS;Un. Adm: (214159) E E MIL TIRADENTES 20 SGT0 PM CLAUDEMIR F MACIEL;De:14/04/2022 a 16/12/2022	
CONTRATO/SEDUC/38028/2022	DE: 04/05/2022
Processo Nº: 1000003952635	
Contratado: (310912/5) JESSICA NEPOMUCENO DE OLIVEIRA;CPF:048.477.481-66;Cargo/Função: (3506) CONTR.TEMP.FUNCAO PROF. HABILITADO;Ref:B-001;CH: 04H	
Hab.:LICENCIATURA PLENA EM LETRAS/PORTUGUES/ESPANHOL;Motivo:AULAS RESIDUAIS;Un. Adm: (214159) E E MIL TIRADENTES 20 SGT0 PM CLAUDEMIR F MACIEL;De:18/04/2022 a 16/12/2022	
CONTRATO/SEDUC/38029/2022	DE: 04/05/2022
Processo Nº: 1000003952400	
Contratado: (310970/11) GILCA APARECIDA VAREIRO CORREA;CPF:697.874.251-15;Cargo/Função: (3506) CONTR.TEMP.FUNCAO PROF. HABILITADO;Ref:B-001;CH: 01H	
Hab.:LICENCIATURA PLENA EM ARTE;Motivo:PROJETO/DEMANDA TEMPORARIA;Un. Adm: (173550) E E CAMPO VILA UNIAO;De:25/04/2022 a 16/12/2022	
CONTRATO/SEDUC/38030/2022	DE: 04/05/2022
Processo Nº: 1000003954053	
Contratado: (311274/7) MARIA GABRIELLA VILELA SILVA DE JESUS;CPF:061.699.641-11;Cargo/Função: (3506) CONTR.TEMP.FUNCAO PROF. HABILITADO;Ref:B-001;CH: 02H	
Hab.:LICENCIATURA PLENA EM LETRAS/PORTUGUES;Motivo:AULAS RESIDUAIS;Un. Adm: (011290) E E JOSE ANGELO DOS SANTOS;De:29/04/2022 a 16/12/2022	
CONTRATO/SEDUC/38031/2022	DE: 04/05/2022
Processo Nº: 1000003952431	
Contratado: (311296/5) JEOVANI PATRICIO DOS SANTOS;CPF:003.648.731-75;Cargo/Função: (3506) CONTR.TEMP.FUNCAO PROF. HABILITADO;Ref:B-001;CH: 10H	
Hab.:LICENCIATURA PLENA EM EDUCACAO FISICA;Motivo:PROJETO/DEMANDA TEMPORARIA;Un. Adm: (016136) E E WALDEMON MORAES COELHO;De:06/04/2022 a 16/12/2022	
CONTRATO/SEDUC/38032/2022	DE: 04/05/2022
Processo Nº: 1000003954013	
Contratado: (311437/4) HERITON GUARIENTI;CPF:005.846.641-09;Cargo/Função: (3506) CONTR.TEMP.FUNCAO PROF. HABILITADO;Ref:B-001;CH: 02H	
Hab.:LICENCIATURA PLENA EM EDUCACAO FISICA;Motivo:AULAS RESIDUAIS;Un. Adm: (014591) E E ANTONIO FRANCISCO LISBOA;De:18/04/2022 a 16/12/2022	
CONTRATO/SEDUC/38033/2022	DE: 04/05/2022
Processo Nº: 1000003952770	
Contratado: (311589/6) ERIK DOS SANTOS FREITAS;CPF:036.728.253-44;Cargo/Função: (3506) CONTR.TEMP.FUNCAO PROF. HABILITADO;Ref:B-001;CH: 06H	
Hab.:LICENCIATURA PLENA EM MATEMATICA;Motivo:AULAS RESIDUAIS;Un. Adm: (124923) E E ANDRE ANTONIO MAGGI;De:12/04/2022 a 16/12/2022	
CONTRATO/SEDUC/38034/2022	DE: 04/05/2022
Processo Nº: 1000003951014	
Contratado: (311609/4) MAURICIO SCAPINELLO;CPF:060.131.611-86;Cargo/Função: (3506) CONTR.TEMP.FUNCAO PROF. HABILITADO;Ref:B-001;CH: 08H	
Hab.:LICENCIATURA PLENA EM MATEMATICA;Motivo:AULAS RESIDUAIS;Un. Adm: (013560) E E JOAO PAULO II;De:04/04/2022 a 16/12/2022	
CONTRATO/SEDUC/38035/2022	DE: 04/05/2022
Processo Nº: 1000003951955	
Contratado: (311773/8) MARCIA GERALDA MESQUITA;CPF:177.430.792-87;Cargo/Função: (3506) CONTR.TEMP.FUNCAO PROF. HABILITADO;Ref:B-001;CH: 02H	
Hab.:LICENCIATURA PLENA EM LETRAS/PORTUGUES;Motivo:AULAS RESIDUAIS;Un. Adm: (016500) E E MARIO SPINELLI;De:01/04/2022 a 16/12/2022	

CONTRATO/SEDUC/38036/2022	DE: 04/05/2022
Processo Nº: 1000003953057	
Contratado: (313047/5) SILVANA DA SILVA OLIVEIRA;CPF:846.258.051-04;Cargo/Função: (3506) CONTR.TEMP.FUNCAO PROF. HABILITADO;Ref:B-001;CH: 04H	
Hab.:LICENCIATURA PLENA EM LETRAS/PORTUGUES/ESPANHOL;Motivo:AULAS RESIDUAIS;Un. Adm: (010995) E E MAJ OTAVIO PITALUGA;De:26/04/2022 a 16/12/2022	
CONTRATO/SEDUC/38037/2022	DE: 04/05/2022
Processo Nº: 1000003952017	
Contratado: (313048/6) ANA CLAUDIA OLIVEIRA DA SILVA;CPF:061.716.241-79;Cargo/Função: (3506) CONTR.TEMP.FUNCAO PROF. HABILITADO;Ref:B-001;CH: 08H	
Hab.:LICENCIATURA PLENA EM EDUCAÇÃO FISICA;Motivo:AULAS RESIDUAIS;Un. Adm: (014877) E E IR MIGUELINA CORSO;De:25/04/2022 a 16/12/2022	
CONTRATO/SEDUC/38038/2022	DE: 04/05/2022
Processo Nº: 1000003951109	
Contratado: (313365/2) SUELY MARIA VICTORINO;CPF:005.052.951-05;Cargo/Função: (3476) APOIO ADM. EDUCACIONAL-ELEMENTAR;Ref:A-001;CH: 30H	
Hab.:ENSINO FUNDAMENTAL COMPLETO;Motivo:AFASTAMENTO DO TITULAR;Un. Adm: (015075) E E ARLINDO ESTILAC LEAL;De:19/04/2022 a 16/12/2022	
CONTRATO/SEDUC/38039/2022	DE: 04/05/2022
Processo Nº: 1000003952365	
Contratado: (313443/2) ANDRE SODRE ROSA;CPF:032.121.951-18;Cargo/Função: (3506) CONTR.TEMP.FUNCAO PROF. HABILITADO;Ref:B-001;CH: 20H	
Hab.:LICENCIATURA PLENA EM GEOGRAFIA;Motivo:AFASTAMENTO DO TITULAR;Un. Adm: (012254) E E PROF ARLETE MARIA DA SILVA;De:26/04/2022 a 16/12/2022	
CONTRATO/SEDUC/38040/2022	DE: 04/05/2022
Processo Nº: 1000003954049	
Contratado: (313704/5) MAXWILLE DE SOUZA FREITAS;CPF:035.429.331-12;Cargo/Função: (3506) CONTR.TEMP.FUNCAO PROF. HABILITADO;Ref:B-001;CH: 05H	
Hab.:LICENCIATURA PLENA EM EDUCAÇÃO FISICA;Motivo:AULAS RESIDUAIS;Un. Adm: (011290) E E JOSE ANGELO DOS SANTOS;De:29/04/2022 a 16/12/2022	
CONTRATO/SEDUC/38041/2022	DE: 04/05/2022
Processo Nº: 1000003952593	
Contratado: (313812/3) GEANDRO DOS SANTOS BOLLIS;CPF:031.334.912-61;Cargo/Função: (3506) CONTR.TEMP.FUNCAO PROF. HABILITADO;Ref:B-001;CH: 07H	
Hab.:LICENCIATURA PLENA EM MATEMATICA;Motivo:AULAS RESIDUAIS;Un. Adm: (065498) E E OLAVO BILAC;De:26/04/2022 a 16/12/2022	
CONTRATO/SEDUC/38042/2022	DE: 04/05/2022
Processo Nº: 1000003951731	
Contratado: (314444/4) GABRIELA GARCIA DE ARRUDA;CPF:028.437.891-76;Cargo/Função: (3506) CONTR.TEMP.FUNCAO PROF. HABILITADO;Ref:B-001;CH: 06H	
Hab.:LICENCIATURA PLENA EM PEDAGOGIA;Motivo:AULAS RESIDUAIS;Un. Adm: (148113) E E CREMILDA DE OLIVEIRA VIANA;De:20/04/2022 a 16/12/2022	
CONTRATO/SEDUC/38043/2022	DE: 04/05/2022
Processo Nº: 1000003951272	
Contratado: (314506/2) VALDETE DE OLIVEIRA;CPF:022.170.101-07;Cargo/Função: (3506) CONTR.TEMP.FUNCAO PROF. HABILITADO;Ref:B-001;CH: 03H	
Hab.:LICENCIATURA PLENA EM LETRAS/PORTUGUES/ESPANHOL;Motivo:AULAS RESIDUAIS;Un. Adm: (013056) E E MARIO SPINELLI;De:18/04/2022 a 16/12/2022	
CONTRATO/SEDUC/38044/2022	DE: 04/05/2022
Processo Nº: 1000003952664	
Contratado: (314534/4) IVANIR GOMES DE CARVALHO;CPF:820.448.132-20;Cargo/Função: (3506) CONTR.TEMP.FUNCAO PROF. HABILITADO;Ref:B-001;CH: 08H	
Hab.:LICENCIATURA PLENA EM HISTÓRIA;Motivo:AULAS RESIDUAIS;Un. Adm: (013099) E E VALE DO GUAPORE;De:08/04/2022 a 16/12/2022	
CONTRATO/SEDUC/38045/2022	DE: 04/05/2022
Processo Nº: 1000003953889	
Contratado: (314566/3) JULIA CARVALHO DE SOUZA;CPF:065.628.581-86;Cargo/Função: (3468) TECNICO ADMINISTRATIVO EDUCACIONAL;Ref:A-001;CH: 30H	
Hab.:ENSINO MEDIO;Motivo:PROJETO/DEMANDA TEMPORARIA;Un. Adm: (009440) E E LEOVEGILDO DE MELO;De:25/04/2022 a 16/12/2022	
CONTRATO/SEDUC/38046/2022	DE: 04/05/2022
Processo Nº: 1000003952773	
Contratado: (314824/2) LEONARDO MASSI DA SILVA;CPF:036.804.731-84;Cargo/Função: (3506) CONTR.TEMP.FUNCAO PROF. HABILITADO;Ref:B-001;CH: 14H	
Hab.:LICENCIATURA PLENA EM EDUCAÇÃO FISICA;Motivo:AULAS RESIDUAIS;Un. Adm: (015806) E E JOSE ALVES BEZERRA;De:25/04/2022 a 16/12/2022	
CONTRATO/SEDUC/38047/2022	DE: 04/05/2022
Processo Nº: 1000003951683	
Contratado: (315354/1) MATHEUS ALVES DA SILVA;CPF:060.728.211-89;Cargo/Função: (3506) CONTR.TEMP.FUNCAO PROF. HABILITADO;Ref:B-001;CH: 08H	
Hab.:LICENCIATURA PLENA EM EDUCAÇÃO FISICA;Motivo:PROJETO/DEMANDA TEMPORARIA;Un. Adm: (011371) E E SEN FILINTO MULLER;De:26/04/2022 a 16/12/2022	
CONTRATO/SEDUC/38048/2022	DE: 04/05/2022
Processo Nº: 1000003951107	
Contratado: (315355/1) JAMILA JOANA DOS SANTOS NOVAK;CPF:013.728.961-80;Cargo/Função: (3506) CONTR.TEMP.FUNCAO PROF. HABILITADO;Ref:B-001;CH: 30H	
Hab.:LICENCIATURA PLENA EM PEDAGOGIA;Motivo:PROJETO/DEMANDA TEMPORARIA;Un. Adm: (084336) E E PROF JOAO FLORENTINO SILVA NETO;De:22/04/2022 a 16/12/2022	
CONTRATO/SEDUC/38049/2022	DE: 04/05/2022
Processo Nº: 1000003952803	
Contratado: (315356/1) RAFAEL CEBALHO CAMBARA;CPF:062.305.271-70;Cargo/Função: (3506) CONTR.TEMP.FUNCAO PROF. HABILITADO;Ref:B-001;CH: 15H	
Hab.:LICENCIATURA PLENA EM PEDAGOGIA;Motivo:PROJETO/DEMANDA TEMPORARIA;Un. Adm: (045780) E E CRIANCA CIDADã;De:26/04/2022 a 16/12/2022	
CONTRATO/SEDUC/38050/2022	DE: 04/05/2022
Processo Nº: 1000003945700	
Contratado: (315357/1) MARCIA CRISTIANE MARTINS	

KREISER;CPF:972.499.801-06;Cargo/Função: (3506) CONTR.TEMP.FUNCAO PROF. HABILITADO;Ref:B-001;CH: 20H	
Hab.:LICENCIATURA PLENA EM PEDAGOGIA;Motivo:PROJETO/DEMANDA TEMPORARIA;Un. Adm: (016144) E E JUPIARA;De:05/04/2022 a 16/12/2022	
CONTRATO/SEDUC/38051/2022	DE: 04/05/2022
Processo Nº: 1000003952303	
Contratado: (315358/1) ELTON BRUNO ANGELICO DOS SANTOS;CPF:015.780.292-28;Cargo/Função: (3506) CONTR.TEMP.FUNCAO PROF. HABILITADO;Ref:B-001;CH: 20H	
Hab.:LICENCIATURA PLENA EM MATEMATICA;Motivo:AULAS/CARGO LIVRE;Un. Adm: (013153) E E CORA CORALINA;De:25/04/2022 a 16/12/2022	
CONTRATO/SEDUC/38052/2022	DE: 04/05/2022
Processo Nº: 1000003953872	
Contratado: (315359/1) JOZIANE DA SILVA NEVES;CPF:029.737.241-63;Cargo/Função: (3506) CONTR.TEMP.FUNCAO PROF. HABILITADO;Ref:B-001;CH: 16H	
Hab.:LICENCIATURA PLENA EM EDUCAÇÃO FISICA;Motivo:AULAS RESIDUAIS;Un. Adm: (010057) E E DIONE AUGUSTA SILVA SOUZA;De:26/04/2022 a 16/12/2022	
CONTRATO/SEDUC/38053/2022	DE: 04/05/2022
Processo Nº: 1000003952673	
Contratado: (315361/1) JOAO FERREIRA DOS SANTOS;CPF:014.722.391-13;Cargo/Função: (3506) CONTR.TEMP.FUNCAO PROF. HABILITADO;Ref:B-001;CH: 16H	
Hab.:LICENCIATURA PLENA EM MATEMATICA;Motivo:AULAS RESIDUAIS;Un. Adm: (013099) E E VALE DO GUAPORE;De:19/04/2022 a 16/12/2022	
CONTRATO/SEDUC/38054/2022	DE: 04/05/2022
Processo Nº: 1000003950858	
Contratado: (315374/1) SONIA MARIA TEIXEIRA LOBATO SANTOS;CPF:002.795.581-80;Cargo/Função: (3476) APOIO ADM. EDUCACIONAL-ELEMENTAR;Ref:A-001;CH: 30H	
Hab.:ENSINO FUNDAMENTAL COMPLETO;Motivo:PROJETO/DEMANDA TEMPORARIA;Un. Adm: (038652) E E 29 DE JULHO;De:01/04/2022 a 16/12/2022	
CONTRATO/SEDUC/38055/2022	DE: 04/05/2022
Processo Nº: 1000003950828	
Contratado: (315375/1) WESLLEY DIAS DE OLIVEIRA;CPF:062.182.561-11;Cargo/Função: (3468) TECNICO ADMINISTRATIVO EDUCACIONAL;Ref:A-001;CH: 30H	
Hab.:ENSINO MEDIO;Motivo:PROJETO/DEMANDA TEMPORARIA;Un. Adm: (119237) E E ANDRE ANTONIO MAGGI;De:25/04/2022 a 16/12/2022	
CONTRATO/SEDUC/38056/2022	DE: 04/05/2022
Processo Nº: 1000003951965	
Contratado: (315376/1) EMANUELLE CAROLINE CANDIDO DA COSTA;CPF:073.329.511-85;Cargo/Função: (3468) TECNICO ADMINISTRATIVO EDUCACIONAL;Ref:A-001;CH: 30H	
Hab.:ENSINO MEDIO;Motivo:PROJETO/DEMANDA TEMPORARIA;Un. Adm: (076201) E E PROF JOAO CRISOSTOMO DE FIGUEIREDO;De:18/04/2022 a 16/12/2022	
CONTRATO/SEDUC/38057/2022	DE: 04/05/2022
Processo Nº: 1000003952362	
Contratado: (315377/1) FRANCISNEY YGHOR NEVES SILVA;CPF:063.587.011-85;Cargo/Função: (3468) TECNICO ADMINISTRATIVO EDUCACIONAL;Ref:A-001;CH: 30H	
Hab.:ENSINO MEDIO;Motivo:SUBSTITUIÇÃO AO TITULAR EM L.I.P.;Un. Adm: (009474) E E SOUZA BANDEIRA;De:11/04/2022 a 16/12/2022	
CONTRATO/SEDUC/38058/2022	DE: 04/05/2022
Processo Nº: 1000003952255	
Contratado: (315378/1) TAINARA REGINA LEMOS;CPF:120.347.589-60;Cargo/Função: (3476) APOIO ADM. EDUCACIONAL-ELEMENTAR;Ref:A-001;CH: 30H	
Hab.:ENSINO MEDIO;Motivo:PROJETO/DEMANDA TEMPORARIA;Un. Adm: (124109) E E BROMILDO LAWISCH;De:19/04/2022 a 16/12/2022	
CONTRATO/SEDUC/38059/2022	DE: 04/05/2022
Processo Nº: 1000003951780	
Contratado: (315379/1) MARLI ALVES;CPF:715.735.422-53;Cargo/Função: (3476) APOIO ADM. EDUCACIONAL-ELEMENTAR;Ref:A-001;CH: 30H	
Hab.:ENSINO MEDIO;Motivo:PROJETO/DEMANDA TEMPORARIA;Un. Adm: (013781) E E OSVALDO CANDIDO PEREIRA;De:25/04/2022 a 16/12/2022	
CONTRATO/SEDUC/38060/2022	DE: 04/05/2022
Processo Nº: 1000003953532	
Contratado: (315380/1) ANICEIA SILVERIO DE OLIVEIRA;CPF:056.312.726-01;Cargo/Função: (3476) APOIO ADM. EDUCACIONAL-ELEMENTAR;Ref:A-001;CH: 30H	
Hab.:ENSINO FUNDAMENTAL COMPLETO;Motivo:PROJETO/DEMANDA TEMPORARIA;Un. Adm: (013706) E E JOAO BORGES VIEIRA;De:26/04/2022 a 16/12/2022	
CONTRATO/SEDUC/38061/2022	DE: 04/05/2022
Processo Nº: 1000003951024	
Contratado: (315381/1) CLAUDINEIA RIBEIRO DA SILVA;CPF:006.338.061-70;Cargo/Função: (3476) APOIO ADM. EDUCACIONAL-ELEMENTAR;Ref:A-001;CH: 30H	
Hab.:ENSINO MEDIO;Motivo:PROJETO/DEMANDA TEMPORARIA;Un. Adm: (013692) E E ARGEMIRO RODRIGUES PIMENTEL;De:04/04/2022 a 16/12/2022	
CONTRATO/SEDUC/38062/2022	DE: 04/05/2022
Processo Nº: 1000003953984	
Contratado: (315382/1) DENILZA SANTOS DE SOUSA;CPF:977.659.292-91;Cargo/Função: (3476) APOIO ADM. EDUCACIONAL-ELEMENTAR;Ref:A-001;CH: 30H	
Hab.:ENSINO FUNDAMENTAL COMPLETO;Motivo:PROJETO/DEMANDA TEMPORARIA;Un. Adm: (013633) E E PRESIDENTE DUTRA;De:01/04/2022 a 16/12/2022	
CONTRATO/SEDUC/38063/2022	DE: 04/05/2022
Processo Nº: 1000003950986	
Contratado: (315383/1) FERNANDA DA SILVA VIEIRA DUARTE;CPF:042.450.451-08;Cargo/Função: (3476) APOIO ADM. EDUCACIONAL-ELEMENTAR;Ref:A-001;CH: 30H	
Hab.:ENSINO MEDIO;Motivo:PROJETO/DEMANDA TEMPORARIA;Un. Adm: (013706) E E JOAO BORGES VIEIRA;De:11/04/2022 a 16/12/2022	
CONTRATO/SEDUC/38064/2022	DE: 04/05/2022
Processo Nº: 1000003951068	
Contratado: (315384/1) FRANCISCA DAS CHAGAS DA SILVA	

SANTOS;CPF:053.258.793-67;Cargo/Função:(3476) APOIO ADM. EDUCACIONAL-ELEMENTAR;Ref:A-001;CH: 30H
Hab.:EDUCAÇÃO GERAL;Motivo:PROJETO/DEMANDA TEMPORARIA;Un. Adm:(212504) E E DES INT DA ED BAS GET DORNELLES VARGAS;De:25/04/2022 a 16/12/2022

CONTRATO/SEDUC/38065/2022 DE: 04/05/2022
Processo Nº: 1000003940474
Contratado:(315385/1) NAIRLE BALBINO LEAL;CPF:619.593.023-70;Cargo/Função:(3468) TECNICO ADMINISTRATIVO EDUCACIONAL;Ref:A-001;CH: 30H
Hab.:ENSINO MEDIO;Motivo:PROJETO/DEMANDA TEMPORARIA;Un. Adm:(137758) E E PROF HILDA ROCHA SOUZA;De:04/04/2022 a 16/12/2022

CONTRATO/SEDUC/38066/2022 DE: 04/05/2022
Processo Nº: 1000003952267
Contratado:(315386/1) GEISSE DE ARAUJO LOPES;CPF:698.518.081-72;Cargo/Função:(3468) TECNICO ADMINISTRATIVO EDUCACIONAL;Ref:A-001;CH: 30H
Hab.:ENSINO MEDIO;Motivo:AFASTAMENTO DO TITULAR;Un. Adm:(173649) E E EDINA DALABETTA;De:26/04/2022 a 16/12/2022

CONTRATO/SEDUC/38067/2022 DE: 04/05/2022
Processo Nº: 1000003954079
Contratado:(315405/1) ANA CLAUDIA DE JESUS ALBUQUERQUE NEVES;CPF:013.606.021-86;Cargo/Função:(3506) CONTR.TEMP.FUNCAO PROF.
HABILITADO;Ref:B-001;CH: 30H
Hab.:LICENCIATURA PLENA EM PEDAGOGIA;Motivo:PROJETO/DEMANDA TEMPORARIA;Un. Adm:(009687) E E LEONIDAS ANTERO DE MATOS;De:25/04/2022 a 16/12/2022

CONTRATO/SEDUC/38068/2022 DE: 04/05/2022
Processo Nº: 1000003954161
Contratado:(315406/1) GLAUCIA MARIA MARTINS RODRIGUES;CPF:616.975.751-53;Cargo/Função:(3506) CONTR.TEMP.FUNCAO PROF.
HABILITADO;Ref:B-001;CH: 02H
Hab.:LICENCIATURA PLENA EM FILOSOFIA;Motivo:AULAS RESIDUAIS;Un. Adm:(021628) E E RODOLFO AUGUSTO T CURVO;De:28/04/2022 a 16/12/2022

CONTRATO/SEDUC/38069/2022 DE: 04/05/2022
Processo Nº: 1000003953527
Contratado:(315406/2) GLAUCIA MARIA MARTINS RODRIGUES;CPF:616.975.751-53;Cargo/Função:(3506) CONTR.TEMP.FUNCAO PROF.
HABILITADO;Ref:B-001;CH: 02H
Hab.:LICENCIATURA PLENA EM FILOSOFIA;Motivo:AULAS RESIDUAIS;Un. Adm:(021628) E E RODOLFO AUGUSTO T CURVO;De:22/04/2022 a 16/12/2022

CONTRATO/SEDUC/38070/2022 DE: 04/05/2022
Processo Nº: 1000003954104
Contratado:(315407/1) JAYNE DO NASCIMENTO ANTUNES;CPF:038.914.981-01;Cargo/Função:(3506) CONTR.TEMP.FUNCAO PROF.
HABILITADO;Ref:B-001;CH: 20H
Hab.:LICENCIATURA PLENA EM EDUCAÇÃO FISICA;Motivo:AULAS/CARGO LIVRE;Un. Adm:(184152) E E JUAREZ RODRIGUES DOS ANJOS;De:19/04/2022 a 16/12/2022

CONTRATO/SEDUC/38071/2022 DE: 04/05/2022
Processo Nº: 1000003954030
Contratado:(315408/1) LARYSSA CAROLYNNE DE MAGALHAES PACHECO;CPF:051.064.961-01;Cargo/Função:(3506) CONTR.TEMP.FUNCAO PROF.
HABILITADO;Ref:B-001;CH: 05H
Hab.:LICENCIATURA PLENA EM LETRAS/PORTUGUES;Motivo:AULAS RESIDUAIS;Un. Adm:(010707) E E MARCELINA DE CAMPOS;De:01/04/2022 a 16/12/2022

CONTRATO/SEDUC/38072/2022 DE: 04/05/2022
Processo Nº: 1000003954273
Contratado:(315409/1) SANDY SILVA DAMACENO;CPF:056.765.191-69;Cargo/Função:(3506) CONTR.TEMP.FUNCAO PROF. HABILITADO;Ref:B-001;CH: 15H
Hab.:LICENCIATURA PLENA EM PEDAGOGIA;Motivo:PROJETO/DEMANDA TEMPORARIA;Un. Adm:(010154) E E ZELIA DA COSTA ALMEIDA;De:28/04/2022 a 16/12/2022

CONTRATO/SEDUC/38073/2022 DE: 04/05/2022
Processo Nº: 1000003951637
Contratado:(315410/1) TARSIS REBEKA DIAS DE SOUZA;CPF:066.883.861-27;Cargo/Função:(3506) CONTR.TEMP.FUNCAO PROF.
HABILITADO;Ref:B-001;CH: 08H
Hab.:LICENCIATURA PLENA EM EDUCAÇÃO FISICA;Motivo:PROJETO/DEMANDA TEMPORARIA;Un. Adm:(009857) E E FRANCISCO A FERREIRA MENDES;De:18/04/2022 a 16/12/2022

CONTRATO/SEDUC/38074/2022 DE: 04/05/2022
Processo Nº: 1000003952322
Contratado:(315411/1) WELLINGTON SILVA DE FARIAS;CPF:822.735.102-68;Cargo/Função:(3506) CONTR.TEMP.FUNCAO PROF. HABILITADO;Ref:B-001;CH: 10H
Hab.:LICENCIATURA PLENA EM GEOGRAFIA;Motivo:AULAS RESIDUAIS;Un. Adm:(038512) E E ANGELO NADIN;De:25/04/2022 a 16/12/2022

CONTRATO/SEDUC/38075/2022 DE: 04/05/2022
Processo Nº: 1000003954417
Contratado:(315412/1) RAIMUNDA MONICA LEITAO DE ASSUNCAO;CPF:439.515.112-49;Cargo/Função:(3506) CONTR.TEMP.FUNCAO PROF.
HABILITADO;Ref:B-001;CH: 05H
Hab.:LICENCIATURA PLENA EM PEDAGOGIA;Motivo:AULAS RESIDUAIS;Un. Adm:(016403) E E BAIRRO UNIAO;De:25/04/2022 a 16/12/2022

CONTRATO/SEDUC/38076/2022 DE: 04/05/2022
Processo Nº: 1000003951879
Contratado:(315413/1) LUCIMARA JANE DA SILVA ALMEIDA;CPF:036.664.101-89;Cargo/Função:(3506) CONTR.TEMP.FUNCAO PROF.
HABILITADO;Ref:B-001;CH: 20H
Hab.:LICENCIATURA PLENA EM PEDAGOGIA;Motivo:PROJETO/DEMANDA TEMPORARIA;Un. Adm:(173371) E E PEDRO BARBOSA;De:13/04/2022 a 16/12/2022

CONTRATO/SEDUC/38077/2022 DE: 04/05/2022
Processo Nº: 1000003953605
Contratado:(315414/1) FLAVIA SILVA RIBEIRO GUIMARAES;CPF:049.106.671-64;Cargo/Função:(3506) CONTR.TEMP.FUNCAO PROF.
HABILITADO;Ref:B-001;CH: 20H
Hab.:LICENCIATURA PLENA EM PEDAGOGIA;Motivo:AULAS RESIDUAIS;Un. Adm:(124052) E E LEONISIO LEMOS MELO;De:04/04/2022 a 16/12/2022

CONTRATO/SEDUC/38078/2022 DE: 04/05/2022
Processo Nº: 1000003953601
Contratado:(315415/1) TATIANI BORGES RIBEIRO;CPF:024.410.051-97;Cargo/Função:(3506) CONTR.TEMP.FUNCAO PROF. HABILITADO;Ref:B-001;CH: 20H
Hab.:LICENCIATURA PLENA EM PEDAGOGIA;Motivo:AULAS RESIDUAIS;Un. Adm:(124052) E E LEONISIO LEMOS MELO;De:05/04/2022 a 16/12/2022

CONTRATO/SEDUC/38079/2022 DE: 04/05/2022
Processo Nº: 1000003954408
Contratado:(315417/1) THYERRY HENRIQUE COSTA SILVA;CPF:046.834.021-14;Cargo/Função:(3506) CONTR.TEMP.FUNCAO PROF.
HABILITADO;Ref:B-001;CH: 07H
Hab.:LICENCIATURA PLENA EM HISTÓRIA;Motivo:AULAS RESIDUAIS;Un. Adm:(011886) E E DEP FRANCISCO E RANGEL TORRES;De:01/04/2022 a 16/12/2022

CONTRATO/SEDUC/38080/2022 DE: 04/05/2022
Processo Nº: 1000003954343
Contratado:(315418/1) MARIANA FILGUEIRA MAGALHAES;CPF:058.013.121-10;Cargo/Função:(3506) CONTR.TEMP.FUNCAO PROF.
HABILITADO;Ref:B-001;CH: 12H
Hab.:LICENCIATURA PLENA EM QUIMICA;Motivo:AULAS RESIDUAIS;Un. Adm:(011517) E E ARTUR DA COSTA E SILVA;De:27/04/2022 a 16/12/2022

CONTRATO/SEDUC/38081/2022 DE: 04/05/2022
Processo Nº: 1000003954188
Contratado:(315418/2) MARIANA FILGUEIRA MAGALHAES;CPF:058.013.121-10;Cargo/Função:(3506) CONTR.TEMP.FUNCAO PROF.
HABILITADO;Ref:B-001;CH: 14H
Hab.:LICENCIATURA PLENA EM QUIMICA;Motivo:AULAS RESIDUAIS;Un. Adm:(045403) E E ALEXANDRE LEITE;De:27/04/2022 a 16/12/2022

CONTRATO/SEDUC/38082/2022 DE: 04/05/2022
Processo Nº: 1000003955401
Contratado:(315419/1) ELIAS DOS SANTOS QUEIROZ;CPF:353.936.371-87;Cargo/Função:(6027) ANALISTA DESENV ECON SOCIAL L 10050;Ref:A-001;CH: 40H
Hab.:LICENCIATURA PLENA EM MATEMATICA;Motivo:Un. Adm:(213713) NUC DE ANALISE E DESENVOLV DE SOLUCOES DE TI;De:14/04/2022 a 31/12/2022

CONTRATO/SEDUC/38083/2022 DE: 04/05/2022
Processo Nº: 1000003952661
Contratado:(315420/1) WERMESSEON ASSIS DE SOUZA;CPF:922.629.881-53;Cargo/Função:(3506) CONTR.TEMP.FUNCAO PROF. HABILITADO;Ref:B-001;CH: 09H
Hab.:LICENCIATURA PLENA EM MATEMATICA;Motivo:AULAS RESIDUAIS;Un. Adm:(013099) E E VALE DO GUAPORE;De:08/04/2022 a 16/12/2022

CONTRATO/SEDUC/38084/2022 DE: 04/05/2022
Processo Nº: 1000003955271
Contratado:(315434/1) ELIENE SANTOS DE LANA;CPF:038.595.772-63;Cargo/Função:(3476) APOIO ADM. EDUCACIONAL-ELEMENTAR;Ref:A-001;CH: 30H
Hab.:ENSINO MEDIO;Motivo:PROJETO/DEMANDA TEMPORARIA;Un. Adm:(014729) E E SAO FRANCISCO DE ASSIS;De:25/04/2022 a 16/12/2022

CONTRATO/SEDUC/38085/2022 DE: 04/05/2022
Processo Nº: 1000003953957
Contratado:(315435/1) SONIA REGINA RENHIBU;CPF:706.731.201-98;Cargo/Função:(3476) APOIO ADM. EDUCACIONAL-ELEMENTAR;Ref:A-001;CH: 30H
Hab.:ENSINO MEDIO;Motivo:PROJETO/DEMANDA TEMPORARIA;Un. Adm:(118524) E E INDIGENA MARAIWATSEDE;De:11/04/2022 a 16/12/2022

CONTRATO/SEDUC/38086/2022 DE: 04/05/2022
Processo Nº: 1000003954066
Contratado:(315436/1) CAMILA DA SILVA VALENTIM;CPF:044.483.381-18;Cargo/Função:(3468) TECNICO ADMINISTRATIVO EDUCACIONAL;Ref:A-001;CH: 30H
Hab.:ENSINO MEDIO;Motivo:PROJETO/DEMANDA TEMPORARIA;Un. Adm:(011606) E E ONZE DE MARCO;De:28/04/2022 a 16/12/2022

CONTRATO/SEDUC/38087/2022 DE: 04/05/2022
Processo Nº: 1000003953951
Contratado:(315437/1) LUCAS WENDRIO RIBERIO PONCIANO;CPF:050.254.051-65;Cargo/Função:(3468) TECNICO ADMINISTRATIVO EDUCACIONAL;Ref:A-001;CH: 30H
Hab.:ENSINO MEDIO;Motivo:PROJETO/DEMANDA TEMPORARIA;Un. Adm:(184152) E E JUAREZ RODRIGUES DOS ANJOS;De:28/04/2022 a 16/12/2022

CONTRATO/SEDUC/38088/2022 DE: 04/05/2022
Processo Nº: 1000003954091
Contratado:(315438/1) NAYARA CRISTINA PEREIRA DA SILVA;CPF:053.465.831-81;Cargo/Função:(3476) APOIO ADM. EDUCACIONAL-ELEMENTAR;Ref:A-001;CH: 30H
Hab.:ENSINO FUNDAMENTAL COMPLETO;Motivo:AULAS/CARGO LIVRE;Un. Adm:(009849) E E RAIMUNDO PINHEIRO DA SILVA;De:27/04/2022 a 16/12/2022

CONTRATO/SEDUC/38089/2022 DE: 04/05/2022
Processo Nº: 1000003945601
Contratado:(315439/1) EDSON SOUZA DOS SANTOS LISBOA;CPF:342.113.178-30;Cargo/Função:(3468) TECNICO ADMINISTRATIVO EDUCACIONAL;Ref:A-001;CH: 30H
Hab.:ENSINO MEDIO;Motivo:PROJETO/DEMANDA TEMPORARIA;Un. Adm:(114561) E E PROF ELCIO PRATES;De:06/04/2022 a 16/12/2022

CONTRATO/SEDUC/38090/2022 DE: 04/05/2022
Processo Nº: 1000003951271
Contratado:(315440/1) RONALDO GALDINO TEZOLLIN;CPF:032.421.211-98;Cargo/Função:(3476) APOIO ADM. EDUCACIONAL-ELEMENTAR;Ref:A-001;CH: 30H
Hab.:LICENCIATURA PLENA EM LETRAS/PORTUGUES;Motivo:PROJETO/DEMANDA TEMPORARIA;Un. Adm:(014575) E E DR ARTHUR ANTUNES MACIEL;De:01/04/2022 a 16/12/2022

CONTRATO/SEDUC/38091/2022 DE: 04/05/2022
Processo Nº: 1000003952658
Contratado:(315441/1) DOMINGO COLETTTO;CPF:502.523.139-68;Cargo/Função:(3476) APOIO ADM. EDUCACIONAL-ELEMENTAR;Ref:A-001;CH: 30H
Hab.:ENSINO MEDIO;Motivo:PROJETO/DEMANDA TEMPORARIA;Un. Adm:(044270) E E 13 DE MAIO;De:25/04/2022 a 16/12/2022

CONTRATO/SEDUC/38092/2022 DE: 04/05/2022

Processo Nº: 1000003953874
Contratado: (315442/1) EVANIA CLAUDINO BANHEZA;CPF:004.620.461-09;Cargo/
Função: (3476) APOIO ADM. EDUCACIONAL-ELEMENTAR;Ref:A-001;CH: 30H
Hab.:ENSINO FUNDAMENTAL COMPLETO;Motivo:PROJETO/DEMANDA TEMPORARIA;Un.
Adm: (069582) E E ANDRE ANTONIO MAGGI;De:25/04/2022 a 16/12/2022

CONTRATO/SEDUC/38093/2022 DE: 04/05/2022
Processo Nº: 1000003954372
Contratado: (315443/1) JANAIRA ALINE GONALVES PEREIRA;CPF:034.08
8.471-18;Cargo/Função: (3476) APOIO ADM. EDUCACIONAL-
ELEMENTAR;Ref:A-001;CH: 30H
Hab.:ENSINO FUNDAMENTAL COMPLETO;Motivo:PROJETO/DEMANDA TEMPORARIA;Un.
Adm: (012670) E E FREI CARLOS VALLETE;De:14/04/2022 a 16/12/2022

CONTRATO/SEDUC/38094/2022 DE: 04/05/2022
Processo Nº: 1000003954383
Contratado: (315445/1) ANDERSON DE OLIVEIRA SOUZA;CPF:729.354.991-15;Cargo/
Função: (3468) TECNICO ADMINISTRATIVO EDUCACIONAL;Ref:A-001;CH: 30H
Hab.:ENSINO MEDIO;Motivo:PROJETO/DEMANDA TEMPORARIA;Un. Adm: (013757) E E
SEBASTIAO PATRICIO;De:29/04/2022 a 16/12/2022

CONTRATO/SEDUC/38095/2022 DE: 04/05/2022
Processo Nº: 1000003954105
Contratado: (315446/1) ELIAQUIM ALMEIDA TORRES DE
CARVALHO;CPF:016.761.151-88;Cargo/Função: (3476) APOIO ADM. EDUCACIONAL-
ELEMENTAR;Ref:A-001;CH: 30H
Hab.:ENSINO MEDIO;Motivo:PROJETO/DEMANDA TEMPORARIA;Un. Adm: (159697) E E
PE ONESTO COSTA;De:20/04/2022 a 16/12/2022

CONTRATO/SEDUC/38096/2022 DE: 04/05/2022
Processo Nº: 1000003952542
Contratado: (315447/1) JHENIFER DA SILVA PEDROSO;CPF:068.800.931-08;Cargo/
Função: (3476) APOIO ADM. EDUCACIONAL-ELEMENTAR;Ref:A-001;CH: 30H
Hab.:ENSINO FUNDAMENTAL COMPLETO;Motivo:AULAS/CARGO LIVRE;Un. Adm: (176648)
E E ESTEVAO PEREIRA DE ALMEIDA;De:20/04/2022 a 10/08/2022

CONTRATO/SEDUC/38097/2022 DE: 04/05/2022
Processo Nº: 1000003954083
Contratado: (315448/1) SAMIA DOS SANTOS RODRIGUES;CPF:003.783.871-70;Cargo/
Função: (3476) APOIO ADM. EDUCACIONAL-ELEMENTAR;Ref:A-001;CH: 30H
Hab.:ENSINO FUNDAMENTAL COMPLETO;Motivo:AULAS/CARGO LIVRE;Un. Adm: (012580)
E E OSVALDITA ELIZA TEIXEIRA COUTO;De:28/04/2022 a 16/12/2022

CONTRATO/SEDUC/38098/2022 DE: 04/05/2022
Processo Nº: 1000003953252
Contratado: (315450/1) LETICIA GAMA DA SILVA;CPF:104.839.594-48;Cargo/
Função: (3476) APOIO ADM. EDUCACIONAL-ELEMENTAR;Ref:A-001;CH: 30H
Hab.:ENSINO MEDIO;Motivo:PROJETO/DEMANDA TEMPORARIA;Un. Adm: (102326) E E
ALFREDO TREUHERZ;De:25/04/2022 a 16/12/2022

CONTRATO/SEDUC/38099/2022 DE: 04/05/2022
Processo Nº: 1000003945824
Contratado: (315451/1) OZANA ALVES CAMARGO;CPF:006.397.381-25;Cargo/
Função: (3476) APOIO ADM. EDUCACIONAL-ELEMENTAR;Ref:A-001;CH: 30H
Hab.:ENSINO FUNDAMENTAL COMPLETO;Motivo:PROJETO/DEMANDA TEMPORARIA;Un.
Adm: (015903) E E MIN PETRONIO PORTELA NUNES;De:07/04/2022 a 16/12/2022

CONTRATO/SEDUC/38100/2022 DE: 04/05/2022
Processo Nº: 1000003952592
Contratado: (315462/1) DAYANE FALASQUE;CPF:008.140.341-01;Cargo/
Função: (3506) CONTR.TEMP.FUNCAO PROF. HABILITADO;Ref:B-001;CH: 30H
Hab.:LICENCIATURA PLENA EM PEDAGOGIA;Motivo:PROJETO/DEMANDA TEMPORARIA;Un.
Adm: (015482) E E RUI BARBOSA;De:01/04/2022 a 16/12/2022

CONTRATO/SEDUC/38101/2022 DE: 04/05/2022
Processo Nº: 1000003952567
Contratado: (315463/1) ELIANE PARICOENAUO;CPF:050.661.021-75;Cargo/
Função: (3506) CONTR.TEMP.FUNCAO PROF. HABILITADO;Ref:A-001;CH: 06H
Hab.:MAGISTERIO INTERCULTURAL;Motivo:AULAS RESIDUAIS;Un. Adm: (078298) E E
INDIGENA KOGE ETIARI;De:04/04/2022 a 16/12/2022

CONTRATO/SEDUC/38102/2022 DE: 04/05/2022
Processo Nº: 1000003950933
Contratado: (315464/1) LEDIR CAVALCANTE DE SOUZA
AGUIAR;CPF:983.557.321-20;Cargo/Função: (3476) APOIO ADM. EDUCACIONAL-
ELEMENTAR;Ref:A-001;CH: 30H
Hab.:ENSINO FUNDAMENTAL COMPLETO;Motivo:PROJETO/DEMANDA TEMPORARIA;Un.
Adm: (013617) E E FRANKLIN CASSIANO;De:11/04/2022 a 16/12/2022

CONTRATO/SEDUC/38103/2022 DE: 04/05/2022
Processo Nº: 1000003955382
Contratado: (315468/1) JONATAS DA CRUZ SANTOS;CPF:051.545.801-50;Cargo/
Função: (3506) CONTR.TEMP.FUNCAO PROF. HABILITADO;Ref:B-001;CH: 30H
Hab.:LICENCIATURA PLENA EM MATEMATICA;Motivo:PROJETO/DEMANDA
TEMPORARIA;Un. Adm: (104230) E E PROF ELIDIO MURCELLI FILHO;De:01/04/2022 a
16/12/2022

CONTRATO/SEDUC/38104/2022 DE: 04/05/2022
Processo Nº: 1000003954077
Contratado: (315469/1) ROSELI APARECIDA DE FRANCA;CPF:941.008.299-49;Cargo/
Função: (3506) CONTR.TEMP.FUNCAO PROF. HABILITADO;Ref:B-001;CH: 20H
Hab.:LICENCIATURA PLENA EM PEDAGOGIA;Motivo:PROJETO/DEMANDA TEMPORARIA;Un.
Adm: (013137) E E DEF DJALMA CARNEIRO DA ROCHA;De:25/04/2022 a 16/12/2022

CONTRATO/SEDUC/38105/2022 DE: 04/05/2022
Processo Nº: 1000003954352
Contratado: (315470/1) ISMAEL TSIHORIWAPEI WA
TSADAMNHA;CPF:869.691.021-49;Cargo/Função: (3506) CONTR.TEMP.FUNCAO PROF.
HABILITADO;Ref:B-001;CH: 20H
Hab.:LICENCIATURA PLENA EM NORMAL SUPERIOR;Motivo:PROJETO/DEMANDA
TEMPORARIA;Un. Adm: (148130) E E INDIGENA MARIMBU;De:06/04/2022 a
16/12/2022

CONTRATO/SEDUC/38106/2022 DE: 04/05/2022
Processo Nº: 1000003952456
Contratado: (315471/1) VALDIVINO PEREIRA TEODORO;CPF:524.617.002-06;Cargo/

Função: (3506) CONTR.TEMP.FUNCAO PROF. HABILITADO;Ref:B-001;CH: 06H
Hab.:LICENCIATURA PLENA EM MATEMATICA;Motivo:AULAS RESIDUAIS;Un.
Adm: (065498) E E OLAVO BILAC;De:25/04/2022 a 16/12/2022

CONTRATO/SEDUC/38107/2022 DE: 04/05/2022
Processo Nº: 1000003951087
Contratado: (315472/1) ELIANE APARECIDA BEDNARZ CORDOVA DE
BITENCORT;CPF:022.776.361-00;Cargo/Função: (3506) CONTR.TEMP.FUNCAO PROF.
HABILITADO;Ref:B-001;CH: 20H
Hab.:LICENCIATURA PLENA EM PEDAGOGIA;Motivo:PROJETO/DEMANDA TEMPORARIA;Un.
Adm: (194522) ESCOLA EST CARLOS DRUMMOND DE ANDRADE;De:08/04/2022 a
16/12/2022

CONTRATO/SEDUC/38108/2022 DE: 04/05/2022
Processo Nº: 1000003952531
Contratado: (315474/1) SUERLANE QUINTO DIAS
BASTOS;CPF:005.793.583-13;Cargo/Função: (3506) CONTR.TEMP.FUNCAO PROF.
HABILITADO;Ref:B-001;CH: 25H
Hab.:LICENCIATURA PLENA EM LETRAS/PORTUGUES/INGLÊS;Motivo:AULAS
RESIDUAIS;Un. Adm: (116033) E E CRISTIANO ARAUJO PIRES;De:08/04/2022 a
16/12/2022

CONTRATO/SEDUC/38109/2022 DE: 04/05/2022
Processo Nº: 1000003953250
Contratado: (315480/1) VALDETE DOS SANTOS ROCHA;CPF:774.112.501-04;Cargo/
Função: (3476) APOIO ADM. EDUCACIONAL-ELEMENTAR;Ref:A-001;CH: 30H
Hab.:ENSINO MEDIO;Motivo:PROJETO/DEMANDA TEMPORARIA;Un. Adm: (148091) E E
JARDIM UNIVERSITARIO;De:11/04/2022 a 16/12/2022

CONTRATO/SEDUC/38110/2022 DE: 04/05/2022
Processo Nº: 1000003952234
Contratado: (315481/1) JOSEANE DE LOURENCO PETRY;CPF:034.668.261-44;Cargo/
Função: (3468) TECNICO ADMINISTRATIVO EDUCACIONAL;Ref:A-001;CH: 30H
Hab.:BACHARELADO EM CIENCIAS CONTABEIS;Motivo:PROJETO/DEMANDA
TEMPORARIA;Un. Adm: (015652) E E VINICIUS DE MORAES;De:20/04/2022 a
16/12/2022

CONTRATO/SEDUC/38111/2022 DE: 04/05/2022
Processo Nº: 1000003955383
Contratado: (315482/1) JULI ANY BINAS;CPF:059.773.061-05;Cargo/
Função: (3476) APOIO ADM. EDUCACIONAL-ELEMENTAR;Ref:A-001;CH: 30H
Hab.:ENSINO MEDIO;Motivo:PROJETO/DEMANDA TEMPORARIA;Un. Adm: (104230) E E
PROF ELIDIO MURCELLI FILHO;De:01/04/2022 a 16/12/2022

CONTRATO/SEDUC/38112/2022 DE: 04/05/2022
Processo Nº: 1000003951970
Contratado: (315483/1) MOISES ANGELO DE CASTRO;CPF:567.558.721-72;Cargo/
Função: (3468) TECNICO ADMINISTRATIVO EDUCACIONAL;Ref:A-001;CH: 30H
Hab.:ENSINO MEDIO;Motivo:PROJETO/DEMANDA TEMPORARIA;Un. Adm: (011690) E E
FREI AMBROSIO;De:08/04/2022 a 16/12/2022

CONTRATO/SEDUC/38113/2022 DE: 04/05/2022
Processo Nº: 1000003954466
Contratado: (315484/1) JEFFERSON RODRIGUES DE
LIMA;CPF:049.300.901-99;Cargo/Função: (3468) TECNICO ADMINISTRATIVO
EDUCACIONAL;Ref:A-001;CH: 30H
Hab.:ENSINO MEDIO;Motivo:PROJETO/DEMANDA TEMPORARIA;Un. Adm: (015334) E E
IR LUCINDA FACHINI;De:28/04/2022 a 16/12/2022

CONTRATO/SEDUC/38114/2022 DE: 04/05/2022
Processo Nº: 1000003953960
Contratado: (315485/1) GEOVANA DE MOURA;CPF:082.491.229-25;Cargo/
Função: (3476) APOIO ADM. EDUCACIONAL-ELEMENTAR;Ref:A-001;CH: 30H
Hab.:ENSINO MEDIO;Motivo:PROJETO/DEMANDA TEMPORARIA;Un. Adm: (038512) E E
ANGELO NADIN;De:28/04/2022 a 16/12/2022

CONTRATO/SEDUC/38115/2022 DE: 04/05/2022
Processo Nº: 1000003953933
Contratado: (315487/1) LEIDIJANE DA SILVA SOUZA;CPF:049.861.701-71;Cargo/
Função: (3476) APOIO ADM. EDUCACIONAL-ELEMENTAR;Ref:A-001;CH: 30H
Hab.:ENSINO FUNDAMENTAL COMPLETO;Motivo:PROJETO/DEMANDA TEMPORARIA;Un.
Adm: (016470) E E DOM BOSCO;De:20/04/2022 a 16/12/2022

CONTRATO/SEDUC/38116/2022 DE: 04/05/2022
Processo Nº: 1000003955356
Contratado: (315488/1) MARIA DIVINA SANTOS DE SOUSA
SANTANA;CPF:335.081.433-68;Cargo/Função: (3476) APOIO ADM. EDUCACIONAL-
ELEMENTAR;Ref:A-001;CH: 30H
Hab.:ENSINO FUNDAMENTAL COMPLETO;Motivo:PROJETO/DEMANDA TEMPORARIA;Un.
Adm: (049646) E E PAULO FREIRE;De:20/04/2022 a 16/12/2022

CONTRATO/SEDUC/38117/2022 DE: 04/05/2022
Processo Nº: 1000003952256
Contratado: (315489/1) ELISANGELA CRISTINA
VASCONCELOS;CPF:011.527.271-25;Cargo/Função: (3468) TECNICO ADMINISTRATIVO
EDUCACIONAL;Ref:A-001;CH: 30H
Hab.:ENSINO MEDIO;Motivo:PROJETO/DEMANDA TEMPORARIA;Un. Adm: (015636) E E
JOAO PAULO I;De:26/04/2022 a 16/12/2022

CONTRATO/SEDUC/38118/2022 DE: 04/05/2022
Processo Nº: 1000003952954
Contratado: (315490/1) LUCAS DE MELO FERREIRA
SILVA;CPF:073.682.061-29;Cargo/Função: (3476) APOIO ADM. EDUCACIONAL-
ELEMENTAR;Ref:A-001;CH: 30H
Hab.:ENSINO FUNDAMENTAL COMPLETO;Motivo:PROJETO/DEMANDA TEMPORARIA;Un.
Adm: (015636) E E JOAO PAULO I;De:27/04/2022 a 16/12/2022

CONTRATO/SEDUC/38119/2022 DE: 04/05/2022
Processo Nº: 1000003954396
Contratado: (315491/1) LAIANE KARINE SOUZA SILVA;CPF:023.120.861-82;Cargo/
Função: (3476) APOIO ADM. EDUCACIONAL-ELEMENTAR;Ref:A-001;CH: 30H
Hab.:ENSINO MEDIO;Motivo:PROJETO/DEMANDA TEMPORARIA;Un. Adm: (016411) E E
19 DE JULHO;De:25/04/2022 a 16/12/2022

CONTRATO/SEDUC/38120/2022 DE: 04/05/2022
Processo Nº: 1000003953027

Contratado: (315492/1) PATRICIA GARCIA DUARTE;CPF:346.878.821-53;Cargo/Função: (3468) TECNICO ADMINISTRATIVO EDUCACIONAL;Ref:A-001;CH: 30H Hab.:ENSINO MEDIO;Motivo:PROJETO/DEMANDA TEMPORARIA;Un. Adm: (013056) E E MARIO SPINELLI;De:27/04/2022 a 16/12/2022

CONTRATO/SEDUC/38121/2022 DE: 04/05/2022

Processo Nº: 1000003953534

Contratado: (315493/1) JAQUELINE GUIMARAES;CPF:604.561.671-53;Cargo/Função: (3468) TECNICO ADMINISTRATIVO EDUCACIONAL;Ref:A-001;CH: 30H Hab.:ENSINO MEDIO;Motivo:PROJETO/DEMANDA TEMPORARIA;Un. Adm: (173762) E E PROF DJALMA GUILHERME DA SILVA;De:25/04/2022 a 16/12/2022

CONTRATO/SEDUC/38122/2022 DE: 04/05/2022

Processo Nº: 1000003952926

Contratado: (315494/1) ANTONIA JESSICA DOS SANTOS SOUSA;CPF:062.268.531-74;Cargo/Função: (3476) APOIO ADM. EDUCACIONAL-ELEMENTAR;Ref:A-001;CH: 30H Hab.:ENSINO FUNDAMENTAL COMPLETO;Motivo:PROJETO/DEMANDA TEMPORARIA;Un. Adm: (038598) E E IGNACIO SCHEVINSKI FILHO;De:25/04/2022 a 16/12/2022

CONTRATO/SEDUC/38123/2022 DE: 04/05/2022

Processo Nº: 1000003955379

Contratado: (315495/1) VANUSA BARBOSA DUARTE;CPF:056.328.161-84;Cargo/Função: (3468) TECNICO ADMINISTRATIVO EDUCACIONAL;Ref:A-001;CH: 30H Hab.:ENSINO MEDIO;Motivo:PROJETO/DEMANDA TEMPORARIA;Un. Adm: (013129) E E VERENA LEITE DE BRITO;De:26/04/2022 a 16/12/2022

CONTRATO/SEDUC/38124/2022 DE: 04/05/2022

Processo Nº: 1000003954213

Contratado: (315499/1) MADALENA DOS SANTOS FERREIRA;CPF:616.862.392-20;Cargo/Função: (3476) APOIO ADM. EDUCACIONAL-ELEMENTAR;Ref:A-001;CH: 30H Hab.:ENSINO FUNDAMENTAL COMPLETO;Motivo:PROJETO/DEMANDA TEMPORARIA;Un. Adm: (124869) E E RENEE MENEZES;De:25/04/2022 a 16/12/2022

CONTRATO/SEDUC/38125/2022 DE: 04/05/2022

Processo Nº: 1000003954045

Contratado: (32883/9) MARIA CRISTINA DE ARAUJO;CPF:460.333.861-91;Cargo/Função: (3506) CONTR.TEMP.FUNCAO PROF. HABILITADO;Ref:B-001;CH: 04H Hab.:LICENCIATURA PLENA EM PEDAGOGIA;Motivo:AULAS RESIDUAIS;Un. Adm: (014516) E E JOAQUIM A COSTA MARQUES;De:04/04/2022 a 16/12/2022

CONTRATO/SEDUC/38126/2022 DE: 04/05/2022

Processo Nº: 1000003953610

Contratado: (45054/40) KERLY PATRICIA DA SILVA ARRUDA;CPF:557.543.331-53;Cargo/Função: (3506) CONTR.TEMP.FUNCAO PROF. HABILITADO;Ref:B-001;CH: 07H Hab.:LICENCIATURA PLENA EM EDUCAÇÃO FISICA;Motivo:AULAS RESIDUAIS;Un. Adm: (010057) E E DIONE AUGUSTA SILVA SOUZA;De:26/04/2022 a 16/12/2022

CONTRATO/SEDUC/38127/2022 DE: 04/05/2022

Processo Nº: 1000003952960

Contratado: (53962/85) BERUCINETH DA SILVA FONTES;CPF:452.665.061-72;Cargo/Função: (3506) CONTR.TEMP.FUNCAO PROF. HABILITADO;Ref:B-001;CH: 03H Hab.:LICENCIATURA PLENA EM LETRAS/PORTUGUES/ESPANHOL;Motivo:AULAS RESIDUAIS;Un. Adm: (012505) E E FAUSTINO DIAS AMORIM;De:12/04/2022 a 16/12/2022

CONTRATO/SEDUC/38128/2022 DE: 04/05/2022

Processo Nº: 1000003954264

Contratado: (55639/59) RONALDO CESAR RAIMUNDO;CPF:616.489.571-53;Cargo/Função: (3506) CONTR.TEMP.FUNCAO PROF. HABILITADO;Ref:B-001;CH: 02H Hab.:LICENCIATURA PLENA EM LETRAS/PORTUGUES/INGLÊS;Motivo:AULAS RESIDUAIS;Un. Adm: (014591) E E ANTONIO FRANCISCO LISBOA;De:08/04/2022 a 16/12/2022

CONTRATO/SEDUC/38129/2022 DE: 04/05/2022

Processo Nº: 1000003953264

Contratado: (62201/33) DIVINA REIS DE CASTRO;CPF:353.530.661-20;Cargo/Função: (3506) CONTR.TEMP.FUNCAO PROF. HABILITADO;Ref:B-001;CH: 07H Hab.:LICENCIATURA PLENA EM LETRAS/PORTUGUES/ESPANHOL;Motivo:AULAS RESIDUAIS;Un. Adm: (010979) E E MARIA DE LIMA CADIDE;De:28/04/2022 a 16/12/2022

CONTRATO/SEDUC/38130/2022 DE: 04/05/2022

Processo Nº: 1000003953255

Contratado: (64292/8) EUNICE RONQUIM;CPF:581.788.641-34;Cargo/Função: (3506) CONTR.TEMP.FUNCAO PROF. HABILITADO;Ref:B-001;CH: 04H Hab.:LICENCIATURA PLENA EM LETRAS/PORTUGUES;Motivo:AULAS RESIDUAIS;Un. Adm: (013331) E E ROSA DOS VENTOS;De:04/04/2022 a 16/12/2022

CONTRATO/SEDUC/38131/2022 DE: 04/05/2022

Processo Nº: 1000003951027

Contratado: (67054/15) ANTONIO MARCOS DOS SANTOS;CPF:388.183.371-49;Cargo/Função: (3506) CONTR.TEMP.FUNCAO PROF. HABILITADO;Ref:B-001;CH: 15H Hab.:LICENCIATURA PLENA EM MATEMATICA;Motivo:PROJETO/DEMANDA TEMPORARIA;Un. Adm: (011967) E E PROF VANIL STABILITO;De:22/04/2022 a 16/12/2022

CONTRATO/SEDUC/38132/2022 DE: 04/05/2022

Processo Nº: 1000003953200

Contratado: (68414/67) KATIA REGINA NERY;CPF:567.833.881-15;Cargo/Função: (3506) CONTR.TEMP.FUNCAO PROF. HABILITADO;Ref:B-001;CH: 10H Hab.:LICENCIATURA PLENA EM LETRAS/PORTUGUES/INGLÊS;Motivo:AULAS RESIDUAIS;Un. Adm: (012300) E E MIGUEL BARACAT;De:20/04/2022 a 16/12/2022

CONTRATO/SEDUC/38133/2022 DE: 04/05/2022

Processo Nº: 1000003954279

Contratado: (69547/59) JOANA IRIS PEREIRA DOS SANTOS;CPF:303.507.511-53;Cargo/Função: (3506) CONTR.TEMP.FUNCAO PROF. HABILITADO;Ref:B-001;CH: 06H Hab.:LICENCIATURA PLENA EM CIENCIAS NATURAIS E MATEMATICA;Motivo:AULAS RESIDUAIS;Un. Adm: (011355) E E MAL EURICO GASPAR DUTRA;De:25/04/2022 a 16/12/2022

CONTRATO/SEDUC/38134/2022 DE: 04/05/2022

Processo Nº: 1000003952955

Contratado: (70194/76) JUCINEILA GONCALINA DA SILVA;CPF:858.711.681-91;Cargo/Função: (3506) CONTR.TEMP.FUNCAO PROF. HABILITADO;Ref:B-001;CH: 20H Hab.:LICENCIATURA PLENA EM GEOGRAFIA;Motivo:PROJETO/DEMANDA TEMPORARIA;Un. Adm: (012742) E E MARIA HELENA DE ARAUJO BASTOS;De:26/04/2022 a 16/12/2022

CONTRATO/SEDUC/38135/2022 DE: 04/05/2022

Processo Nº: 1000003953086

Contratado: (70512/67) CREUZA MAZETE CARVALHO;CPF:892.819.001-06;Cargo/Função: (3506) CONTR.TEMP.FUNCAO PROF. HABILITADO;Ref:B-001;CH: 15H Hab.:LICENCIATURA PLENA EM MATEMATICA;Motivo:PROJETO/DEMANDA TEMPORARIA;Un. Adm: (015288) E E BENTO ALEXANDRE DOS SANTOS;De:27/04/2022 a 16/12/2022

CONTRATO/SEDUC/38136/2022 DE: 04/05/2022

Processo Nº: 1000003953166

Contratado: (72866/75) CLEIDIMAR DA SILVA LIMA CARVALHO;CPF:760.095.991-72;Cargo/Função: (3506) CONTR.TEMP.FUNCAO PROF. HABILITADO;Ref:B-001;CH: 04H Hab.:LICENCIATURA PLENA EM LETRAS/PORTUGUES/ESPANHOL;Motivo:AULAS RESIDUAIS;Un. Adm: (021628) E E RODOLFO AUGUSTO T CURVO;De:22/04/2022 a 16/12/2022

CONTRATO/SEDUC/38137/2022 DE: 04/05/2022

Processo Nº: 1000003951564

Contratado: (73689/33) LUCINEI ALVES DOS SANTOS;CPF:854.535.791-53;Cargo/Função: (3506) CONTR.TEMP.FUNCAO PROF. HABILITADO;Ref:B-001;CH: 30H Hab.:LICENCIATURA PLENA EM PEDAGOGIA;Motivo:PROJETO/DEMANDA TEMPORARIA;Un. Adm: (012190) E E ANTONIO GERALDO G GATTIBONI;De:04/04/2022 a 16/12/2022

CONTRATO/SEDUC/38138/2022 DE: 04/05/2022

Processo Nº: 1000003951888

Contratado: (74896/96) CRISTINNE DOS SANTOS PINHEIRO;CPF:621.286.391-15;Cargo/Função: (3506) CONTR.TEMP.FUNCAO PROF. HABILITADO;Ref:B-001;CH: 03H Hab.:LICENCIATURA PLENA EM GEOGRAFIA;Motivo:AULAS RESIDUAIS;Un. Adm: (192139) E E PROF STELA MARIS VALERIANO DA SILVA;De:01/04/2022 a 16/12/2022

CONTRATO/SEDUC/38139/2022 DE: 04/05/2022

Processo Nº: 1000003954376

Contratado: (78536/21) KARINA BATISTA RIBEIRO COSTA;CPF:878.070.501-44;Cargo/Função: (3506) CONTR.TEMP.FUNCAO PROF. HABILITADO;Ref:B-001;CH: 04H Hab.:LICENCIATURA PLENA EM LETRAS/PORTUGUES;Motivo:AFASTAMENTO DO TITULAR;Un. Adm: (013285) E E SAO VICENTE DE PAULA;De:27/04/2022 a 16/12/2022

CONTRATO/SEDUC/38140/2022 DE: 04/05/2022

Processo Nº: 1000003953005

Contratado: (78943/78) MARIA APARECIDA MENDES;CPF:221.454.602-25;Cargo/Função: (3506) CONTR.TEMP.FUNCAO PROF. HABILITADO;Ref:B-001;CH: 20H Hab.:LICENCIATURA PLENA EM GEOGRAFIA;Motivo:AFASTAMENTO DO TITULAR;Un. Adm: (009440) E E LEOVEGILDO DE MELO;De:12/04/2022 a 16/12/2022

CONTRATO/SEDUC/38141/2022 DE: 04/05/2022

Processo Nº: 1000003954001

Contratado: (84656/28) CHARLES MARCOS DE AREDE;CPF:935.330.631-00;Cargo/Função: (3506) CONTR.TEMP.FUNCAO PROF. HABILITADO;Ref:B-001;CH: 03H Hab.:LICENCIATURA PLENA EM MATEMATICA;Motivo:AULAS RESIDUAIS;Un. Adm: (104230) E E PROF ELIDIO MURCELLI FILHO;De:04/04/2022 a 16/12/2022

CONTRATO/SEDUC/38142/2022 DE: 04/05/2022

Processo Nº: 1000003951961

Contratado: (85984/43) RANDERLEI GARCIA;CPF:488.539.251-91;Cargo/Função: (3506) CONTR.TEMP.FUNCAO PROF. HABILITADO;Ref:B-001;CH: 12H Hab.:LICENCIATURA PLENA EM MATEMATICA;Motivo:AULAS RESIDUAIS;Un. Adm: (214159) E E MIL TIRADENTES 2o SGTO PM CLAUDEMIR F MACIEL;De:25/04/2022 a 16/12/2022

CONTRATO/SEDUC/38143/2022 DE: 04/05/2022

Processo Nº: 1000003952270

Contratado: (87538/62) TELMA MARIA ALVES;CPF:813.569.861-53;Cargo/Função: (3506) CONTR.TEMP.FUNCAO PROF. HABILITADO;Ref:B-001;CH: 06H Hab.:LICENCIATURA PLENA EM FILOSOFIA/HISTORIA;Motivo:AULAS RESIDUAIS;Un. Adm: (013781) E E OSVALDO CANDIDO PEREIRA;De:11/04/2022 a 16/12/2022

CONTRATO/SEDUC/38144/2022 DE: 04/05/2022

Processo Nº: 1000003952890

Contratado: (88545/67) APARECIDA JUSTINIANO DA COSTA;CPF:497.879.772-15;Cargo/Função: (3506) CONTR.TEMP.FUNCAO PROF. HABILITADO;Ref:B-001;CH: 16H Hab.:LICENCIATURA PLENA EM HISTÓRIA;Motivo:AULAS RESIDUAIS;Un. Adm: (076198) E E PAULO FREIRE;De:27/04/2022 a 16/12/2022

CONTRATO/SEDUC/38145/2022 DE: 04/05/2022

Processo Nº: 1000003952904

Contratado: (89080/84) ANANDA FLOR FERNANDES BOECHAT;CPF:084.612.127-11;Cargo/Função: (3506) CONTR.TEMP.FUNCAO PROF. HABILITADO;Ref:B-001;CH: 09H Hab.:LICENCIATURA PLENA EM CIENCIAS BIOLOGICAS;Motivo:AULAS RESIDUAIS;Un. Adm: (159697) E E PE ONESTO COSTA;De:01/04/2022 a 16/12/2022

CONTRATO/SEDUC/38146/2022 DE: 04/05/2022

Processo Nº: 1000003953310

Contratado: (90637/54) KEILA CRISTINA SOARES DE SIQUEIRA;CPF:481.924.901-06;Cargo/Função: (3506) CONTR.TEMP.FUNCAO PROF. HABILITADO;Ref:B-001;CH: 06H Hab.:LICENCIATURA PLENA EM LETRAS/PORTUGUES/INGLÊS;Motivo:AULAS RESIDUAIS;Un. Adm: (011975) E E PROF ELMAZ GATTAZ MONTEIRO;De:20/04/2022 a 16/12/2022

CONTRATO/SEDUC/38147/2022 DE: 04/05/2022

Processo Nº: 1000003951070

Contratado: (91656/34) ANELISE DASENBROCK
POLACHINI;CPF:965.758.679-87;Cargo/Função: (3506) CONTR.TEMP.FUNCAO PROF.
HABILITADO;Ref:B-001;CH: 06H
Hab.:LICENCIATURA PLENA EM LETRAS/PORTUGUES/ESPANHOL;Motivo:AULAS
RESIDUAIS;Un. Adm: (173282) E E PROF NEIDE ENARA SIMA;De:11/04/2022 a
16/12/2022

CONTRATO/SEDUC/38148/2022 DE: 04/05/2022
Processo Nº: 1000003951814
Contratado: (91976/23) JOSE URATSE AIHE EDI;CPF:721.923.301-97;Cargo/
Função: (3506) CONTR.TEMP.FUNCAO PROF. HABILITADO;Ref:B-001;CH: 12H
Hab.:LICENCIATURA PLENA EM EDUCAÇÃO INTERCULTURAL;Motivo:PROJETO/DEMANDA
TEMPORARIA;Un. Adm: (124010) E E INDIGENA HAMBE;De:11/04/2022 a 16/12/2022

CONTRATO/SEDUC/38149/2022 DE: 04/05/2022
Processo Nº: 1000003954421
Contratado: (95028/71) ELIENE TEIXEIRA MACHADO;CPF:172.746.131-20;Cargo/
Função: (3506) CONTR.TEMP.FUNCAO PROF. HABILITADO;Ref:B-001;CH: 15H
Hab.:LICENCIATURA PLENA EM LETRAS/PORTUGUES/ESPANHOL;Motivo:AFASTAMENTO DO
TITULAR;Un. Adm: (106020) E E PROF ELIZABETH MARIA BASTOS;De:18/04/2022 a
16/12/2022

PUBLICADA, REGISTRADA, CUMPR-SE.
Cuiabá-MT, 03 de Maio de 2022.
Alan Resende Porto
Secretário de Estado de Educação

O Secretário de Estado de Educação no uso de suas atribuições que lhes são conferidas por lei,

Resolve: RETIFICAR
Objeto: MOVIMENTAÇÃO DE CONTRATO TEMPORARIO

CONTRATO/SEDUC/38150/2022 DE: 04/05/2022
Processo Nº: 1000003952590
Contratado: (234061/3) MARCOS CESAR JOSETTI FLORES
Cargo/Função: (6027) ANALISTA DESENV ECON SOCIAL L 10050;
Referência: A-001 Carga Horária: 40 horas semanais
Unidade Destino: (193224) COORD DE GESTAO DE AQUISICOES; A Partir
de: 26/04/2022

CONTRATO/SEDUC/38151/2022 DE: 04/05/2022
Processo Nº: 1000003952399
Contratado: (272282/6) RUBIA MARIA ROSSI
Cargo/Função: (6027) ANALISTA DESENV ECON SOCIAL L 10050;
Referência: A-001 Carga Horária: 40 horas semanais
Unidade Destino: (179922) COORD DE EXECUCAO ORCAMENTARIA; A Partir
de: 25/04/2022

CONTRATO/SEDUC/38152/2022 DE: 04/05/2022
Processo Nº: 1000003927263
Contratado: (273835/5) RODRIGO BISSE CABRAL
Cargo/Função: (6027) ANALISTA DESENV ECON SOCIAL L 10050;
Referência: A-001 Carga Horária: 40 horas semanais
Unidade Destino: (210811) UNID EXEC E DE NEGOCIO DA INFR E
PATRIMONIO; A Partir de: 15/03/2022

CONTRATO/SEDUC/38153/2022 DE: 04/05/2022
Processo Nº: 1000003952932
Contratado: (310973/1) KELLE ANNE BAYERL SOARES
Cargo/Função: (6027) ANALISTA DESENV ECON SOCIAL L 10050;
Referência: A-001 Carga Horária: 40 horas semanais
Unidade Destino: (193232) COORD DE GESTAO DE CONTRATOS; A Partir
de: 27/04/2022

CONTRATO/SEDUC/38154/2022 DE: 04/05/2022
Processo Nº: 1000003952589
Contratado: (314776/1) ALINOR PINTO DE CAMPOS NETO
Cargo/Função: (6027) ANALISTA DESENV ECON SOCIAL L 10050;
Referência: A-001 Carga Horária: 40 horas semanais
Unidade Destino: (193224) COORD DE GESTAO DE AQUISICOES; A Partir
de: 26/04/2022

PUBLICADA, REGISTRADA, CUMPR-SE.
Cuiabá-MT, 03 de Maio de 2022.
Alan Resende Porto
Secretário de Estado de Educação

BOLETIM DE PESSOAL/SEDUC/00647/2022 DE:
04/05/2022

O Secretário de Estado de Educação no uso de suas atribuições que lhes são conferidas por lei,

Resolve: REMOVER
Evento: REMOCAO

Processo N.: 1000003956576
Nome: (275994/5) CLESIA GUIMARAES DOS SANTOS
Cargo/Função: (3468) TECNICO ADMINISTRATIVO EDUCACIONAL
Para Un. Adm: (049883) E E ANDRE MAGGI
A Partir de: 28/04/2022

Processo N.: 1000003954070
Nome: (72873/5) ELIZANGELA BENTO DE ARAUJO
Cargo/Função: (4731) TEC ADM EDUC PROFISSIONALIZADO-30
Para Un. Adm: (215031) COORD DE GESTAO DE PESSOAS
A Partir de: 29/03/2022

Processo N.: 1000003956608
Nome: (265552/2) FERNANDA SPENAZZATO SEGER
Cargo/Função: (3441) PROFESSOR EDUC. BASICA
Para Un. Adm: (013242) E E NILZA DE OLIVEIRA PIPINO
A Partir de: 20/01/2022

Processo N.: 1000003956581
Nome: (227350/1) MARLENE SALAPATA
Cargo/Função: (4740) APOIO ADM EDUC PROFISSIONALIZADO-30
Para Un. Adm: (015873) E E 13 DE MAIO
A Partir de: 20/01/2022

Processo N.: 1000003953502
Nome: (131515/5) ROSANGELA DE OLIVEIRA ROSARIO COSTA
Cargo/Função: (4740) APOIO ADM EDUC PROFISSIONALIZADO-30
Para Un. Adm: (013048) E E DEP DORMEVEL FARIA
A Partir de: 20/01/2022

Processo N.: 1000003954275
Nome: (144369/15) VALDIRENE MARIA LOPES SILVA
Cargo/Função: (3441) PROFESSOR EDUC. BASICA
Para Un. Adm: (061441) E E 19 DE DEZEMBRO
A Partir de: 01/02/2022

Processo N.: 1000003954278
Nome: (126065/12) VALDIRENE PEREIRA LUZ
Cargo/Função: (3441) PROFESSOR EDUC. BASICA
Para Un. Adm: (061441) E E 19 DE DEZEMBRO
A Partir de: 01/02/2022

PUBLICADA, REGISTRADA, CUMPR-SE.
Cuiabá-MT, 03 de Maio de 2022.
Alan Resende Porto
Secretário de Estado de Educação

BOLETIM DE PESSOAL/SEDUC/00648/2022 DE:
04/05/2022

O Secretário de Estado de Educação no uso de suas atribuições que lhes são conferidas por lei,

Resolve: AUTORIZAR
Evento: ADICIONAL NOTURNO

Processo N.: 1000003953966
Nome: (108485/4) AMARILDO VENANCIO DE SOUZA
Cargo/Função: (4740) APOIO ADM EDUC PROFISSIONALIZADO-30
Un. Adm: (011290) E E JOSE ANGELO DOS SANTOS
A Partir de: 03/03/2022 Até 30/03/2022

Processo N.: 1000003956549
Nome: (227753/1) ANTONIO CARLOS PALU
Cargo/Função: (4740) APOIO ADM EDUC PROFISSIONALIZADO-30
Un. Adm: (013757) E E SEBASTIAO PATRICIO
A Partir de: 01/03/2022 Até 31/03/2022

Processo N.: 1000003954119
Nome: (87327/1) EDILSON MARIO DE MORAES
Cargo/Função: (4740) APOIO ADM EDUC PROFISSIONALIZADO-30
Un. Adm: (040703) ASSESSORIA PEDAGOGICA VARZEA GRANDE
A Partir de: 20/01/2022 Até 31/01/2022

Processo N.: 1000003955254
Nome: (136000/8) EDMAR DE JESUS
Cargo/Função: (4740) APOIO ADM EDUC PROFISSIONALIZADO-30
Un. Adm: (071765) E E DUNGA RODRIGUES
A Partir de: 31/03/2022 Até 31/03/2022

Processo N.: 1000003954114
Nome: (87161/1) EDSON EMILIANO GONCALVES
Cargo/Função: (4740) APOIO ADM EDUC PROFISSIONALIZADO-30
Un. Adm: (040703) ASSESSORIA PEDAGOGICA VARZEA GRANDE
A Partir de: 03/03/2022 Até 31/03/2022

Processo N.: 1000003954117
Nome: (87161/1) EDSON EMILIANO GONCALVES
Cargo/Função: (4740) APOIO ADM EDUC PROFISSIONALIZADO-30
Un. Adm: (040703) ASSESSORIA PEDAGOGICA VARZEA GRANDE
A Partir de: 20/01/2022 Até 31/01/2022

Processo N.: 1000003955240
Nome: (227935/1) JUNIOR JOSE DE SOUZA SILVA
Cargo/Função: (4740) APOIO ADM EDUC PROFISSIONALIZADO-30
Un. Adm: (012254) E E PROF ARLETE MARIA DA SILVA
A Partir de: 01/02/2022 Até 14/02/2022

Processo N.: 1000003955241
Nome: (227935/1) JUNIOR JOSE DE SOUZA SILVA
Cargo/Função: (4740) APOIO ADM EDUC PROFISSIONALIZADO-30
Un. Adm: (012254) E E PROF ARLETE MARIA DA SILVA
A Partir de: 17/03/2022 Até 31/03/2022

Processo N.: 1000003954115
Nome: (287803/1) KAIO RENAN FERRAZ FERREIRA
Cargo/Função: (3476) APOIO ADM EDUCACIONAL-ELEMENTAR
Un. Adm: (212458) E E DESENV INT DA ED BAS LICIO MONT DA SILVA
A Partir de: 01/03/2022 Até 31/03/2022

Processo N.: 1000003953967
Nome: (306342/1) LAZARO JUNHO DA SILVA
Cargo/Função: (3476) APOIO ADM EDUCACIONAL-ELEMENTAR
Un. Adm: (040606) ASSESSORIA PEDAGOGICA BARRA DO GARCAS
A Partir de: 01/03/2022 Até 02/03/2022

Processo N.: 1000003956544
Nome: (135497/4) RENATO MORAIS DOS SANTOS
Cargo/Função: (4740) APOIO ADM EDUC PROFISSIONALIZADO-30
Un. Adm: (013765) E E JOAO RIBEIRO VILELA
A Partir de: 01/03/2022 Até 31/03/2022

Processo N.: 1000003956414

Nome: (282742/8) VALDIR ALVES DA SILVA
Cargo/Função: (3476) APOIO ADM. EDUCACIONAL-ELEMENTAR
Un. Adm: (015997) E E JADA TORRES
A Partir de: 17/02/2022 Até 28/02/2022

Processo N.: 1000003956415

Nome: (282742/8) VALDIR ALVES DA SILVA
Cargo/Função: (3476) APOIO ADM. EDUCACIONAL-ELEMENTAR
Un. Adm: (015997) E E JADA TORRES
A Partir de: 01/03/2022 Até 31/03/2022

Processo N.: 1000003948781

Nome: (303146/2) WILSON PAIVA SILVA
Cargo/Função: (3476) APOIO ADM. EDUCACIONAL-ELEMENTAR
Un. Adm: (038636) E E PROF MARIA ELZA FERREIRA INACIO
A Partir de: 23/01/2022 Até 31/01/2022

PUBLICADA, REGISTRADA, CUMpra-SE.
Cuiabá-MT, 03 de Maio de 2022.
Alan Resende Porto
Secretário de Estado de Educação

BOLETIM DE PESSOAL/SEDUC/00649/2022
04/05/2022

DE:

O Secretário de Estado de Educação no uso de suas atribuições que lhes são conferidas por lei,

Resolve: DEFERIR

Evento: LICENÇA A GESTANTE/SEGURADO INSS

Processo N.: 1000003955268

Nome: (270815/8) KEISSIELE RIBEIRO SANTONI
Cargo/Função: (3506) CONTR.TEMP.FUNCAO PROF. HABILITADO
Un. Adm: (011088) E E ODORICO LEOCARIO ROSA
A Partir de: 19/04/2022 Até11/06/2022

PUBLICADA, REGISTRADA, CUMpra-SE.
Cuiabá-MT, 03 de Maio de 2022.
Alan Resende Porto
Secretário de Estado de Educação

BOLETIM DE PESSOAL/SEDUC/00650/2022
04/05/2022

DE:

O Secretário de Estado de Educação no uso de suas atribuições que lhes são conferidas por lei,

Resolve: DEFERIR

Evento: LICENÇA P/ TRATAMENTO SAUDE/SEGURADO INSS

Processo N.: 1000003949672

Nome: (105376/64) ANDREIA CRISTINA ROCHA
Cargo/Função: (3506) CONTR.TEMP.FUNCAO PROF. HABILITADO
Un. Adm: (011002) E E PINDORAMA
A Partir de: 07/03/2022 Até11/03/2022

Processo N.: 1000003952203

Nome: (271731/5) DOUGLAS DA COSTA SANTOS
Cargo/Função: (3506) CONTR.TEMP.FUNCAO PROF. HABILITADO
Un. Adm: (157260) E E COUTINHO UNIAO
A Partir de: 15/04/2022 Até13/07/2022

Processo N.: 1000003952209

Nome: (271731/6) DOUGLAS DA COSTA SANTOS
Cargo/Função: (3506) CONTR.TEMP.FUNCAO PROF. HABILITADO
Un. Adm: (157260) E E COUTINHO UNIAO
A Partir de: 15/04/2022 Até13/07/2022

Processo N.: 1000003952147

Nome: (262439/27) FERNANDA LOPES GARCIA
Cargo/Função: (3506) CONTR.TEMP.FUNCAO PROF. HABILITADO
Un. Adm: (013269) E E OLIMPIO JOAO PISSINATI GUERRA
A Partir de: 21/04/2022 Até20/05/2022

Processo N.: 1000003949595

Nome: (287613/14) HERCULES BARBOSA DE FIGUEIREDO
Cargo/Função: (3506) CONTR.TEMP.FUNCAO PROF. HABILITADO
Un. Adm: (011070) E E DOMINGOS APARECIDO DOS SANTOS
A Partir de: 11/04/2022 Até09/06/2022

Processo N.: 1000003949596

Nome: (287613/15) HERCULES BARBOSA DE FIGUEIREDO
Cargo/Função: (3506) CONTR.TEMP.FUNCAO PROF. HABILITADO
Un. Adm: (011070) E E DOMINGOS APARECIDO DOS SANTOS
A Partir de: 11/04/2022 Até09/06/2022

Processo N.: 1000003946331

Nome: (236275/37) IRACI GUIMARAES DABELA
Cargo/Função: (3506) CONTR.TEMP.FUNCAO PROF. HABILITADO
Un. Adm: (044245) E E PROF AMELIA DE OLIVEIRA SILVA
A Partir de: 08/04/2022 Até17/04/2022

Processo N.: 1000003949732

Nome: (116815/29) JOSELAINE BEZERRA SANCHES
Cargo/Função: (3506) CONTR.TEMP.FUNCAO PROF. HABILITADO
Un. Adm: (124087) E E IVONE BORKWSKI DE LIMA
A Partir de: 04/04/2022 Até17/04/2022

Processo N.: 1000003949853

Nome: (291832/28) LIDIANE DE JESUS ALMEIDA

Cargo/Função: (3506) CONTR.TEMP.FUNCAO PROF. HABILITADO
Un. Adm: (011550) E E GETULIO VARGAS
A Partir de: 12/04/2022 Até15/04/2022

Processo N.: 1000003947369

Nome: (216946/30) LUCIANA MARIA DA CRUZ GONCALVES
Cargo/Função: (3506) CONTR.TEMP.FUNCAO PROF. HABILITADO
Un. Adm: (194565) E E GOVERNADOR JOSE FRAGELLI
A Partir de: 25/03/2022 Até22/04/2022

Processo N.: 1000003949418

Nome: (216946/31) LUCIANA MARIA DA CRUZ GONCALVES
Cargo/Função: (3506) CONTR.TEMP.FUNCAO PROF. HABILITADO
Un. Adm: (194565) E E GOVERNADOR JOSE FRAGELLI
A Partir de: 25/03/2022 Até11/04/2022

Processo N.: 1000003949479

Nome: (312708/2) MARIA CELIA RAMOS DA SILVA
Cargo/Função: (3476) APOIO ADM. EDUCACIONAL-ELEMENTAR
Un. Adm: (156370) E E LUIZ FRUTUOSO DA SILVA
A Partir de: 05/04/2022 Até11/04/2022

Processo N.: 1000003950104

Nome: (282349/13) MILAIDY DUARTE DA SILVA
Cargo/Função: (3506) CONTR.TEMP.FUNCAO PROF. HABILITADO
Un. Adm: (012564) E E HERMES RODRIGUES DE ALCANTARA
A Partir de: 12/04/2022 Até12/10/2022

Processo N.: 1000003948637

Nome: (292592/7) NOELLE DALMAGRO DA SILVA
Cargo/Função: (3506) CONTR.TEMP.FUNCAO PROF. HABILITADO
Un. Adm: (014230) E E MARIA ESTHER PERES
A Partir de: 11/04/2022 Até24/04/2022

Processo N.: 1000003948638

Nome: (292592/8) NOELLE DALMAGRO DA SILVA
Cargo/Função: (3506) CONTR.TEMP.FUNCAO PROF. HABILITADO
Un. Adm: (014230) E E MARIA ESTHER PERES
A Partir de: 11/04/2022 Até24/04/2022

Processo N.: 1000003948639

Nome: (292592/9) NOELLE DALMAGRO DA SILVA
Cargo/Função: (3506) CONTR.TEMP.FUNCAO PROF. HABILITADO
Un. Adm: (014230) E E MARIA ESTHER PERES
A Partir de: 11/04/2022 Até24/04/2022

Processo N.: 1000003949408

Nome: (252234/16) PAMELA AUXILIADORA GARCAO DA SILVA
Cargo/Função: (3506) CONTR.TEMP.FUNCAO PROF. HABILITADO
Un. Adm: (011371) E E SEN FILINTO MULLER
A Partir de: 11/04/2022 Até15/04/2022

Processo N.: 1000003953546

Nome: (252234/15) PAMELA AUXILIADORA GARCAO DA SILVA
Cargo/Função: (3506) CONTR.TEMP.FUNCAO PROF. HABILITADO
Un. Adm: (213462) E E DA P M TIR CB PM VANILSON SILVA CARVALHO
A Partir de: 11/04/2022 Até15/04/2022

Processo N.: 1000003954040

Nome: (252234/17) PAMELA AUXILIADORA GARCAO DA SILVA
Cargo/Função: (3506) CONTR.TEMP.FUNCAO PROF. HABILITADO
Un. Adm: (060194) E E PROF MARIA DE LOURDES H MORAES
A Partir de: 11/04/2022 Até15/04/2022

Processo N.: 1000003954131

Nome: (252234/14) PAMELA AUXILIADORA GARCAO DA SILVA
Cargo/Função: (3506) CONTR.TEMP.FUNCAO PROF. HABILITADO
Un. Adm: (060194) E E PROF MARIA DE LOURDES H MORAES
A Partir de: 11/04/2022 Até15/04/2022

Processo N.: 1000003952143

Nome: (314869/2) PATRICIA MARIANE REINICKE
Cargo/Função: (3506) CONTR.TEMP.FUNCAO PROF. HABILITADO
Un. Adm: (173762) E E PROF DJALMA GUILHERME DA SILVA
A Partir de: 25/04/2022 Até09/05/2022

Processo N.: 1000003950069

Nome: (221675/19) RODRIGO FERNANDES RIBEIRO
Cargo/Função: (3506) CONTR.TEMP.FUNCAO PROF. HABILITADO
Un. Adm: (016411) E E 19 DE JULHO
A Partir de: 07/04/2022 Até15/04/2022

Processo N.: 1000003950301

Nome: (306432/3) SARA DA COSTA ALVARENGA DE OLIVEIRA
Cargo/Função: (3476) APOIO ADM. EDUCACIONAL-ELEMENTAR
Un. Adm: (010340) E E LICEU CUIABANO MARIA DE ARRUDA MULLER
A Partir de: 12/04/2022 Até15/04/2022

Processo N.: 1000003949978

Nome: (221437/49) SUELI MARIA DAMASO DE SANTANA
Cargo/Função: (3506) CONTR.TEMP.FUNCAO PROF. HABILITADO
Un. Adm: (013412) E E CEL ANTONIO PAES DE BARROS
A Partir de: 11/04/2022 Até25/04/2022

Processo N.: 1000003952148

Nome: (221437/50) SUELI MARIA DAMASO DE SANTANA
Cargo/Função: (3506) CONTR.TEMP.FUNCAO PROF. HABILITADO
Un. Adm: (013412) E E CEL ANTONIO PAES DE BARROS
A Partir de: 11/04/2022 Até25/04/2022

Processo N.: 1000003949665

Nome: (303817/6) VALDEMAR CARDOSO DE ALMEIDA
Cargo/Função: (3506) CONTR.TEMP.FUNCAO PROF. HABILITADO
Un. Adm: (009482) E E PROF HELIODORO CAPISTRANO DA SILVA
A Partir de: 13/04/2022 Até22/04/2022

Processo N.: 1000003949666

Nome: (303817/7) VALDEMAR CARDOSO DE ALMEIDA

Cargo/Função: (3506) CONTR.TEMP.FUNCAO PROF. HABILITADO

Un. Adm: (184152) E E JUAREZ RODRIGUES DOS ANJOS

A Partir de: 13/04/2022 Até22/04/2022

Processo N.: 1000003949667

Nome: (303817/8) VALDEMAR CARDOSO DE ALMEIDA

Cargo/Função: (3506) CONTR.TEMP.FUNCAO PROF. HABILITADO

Un. Adm: (009482) E E PROF HELIODORO CAPISTRANO DA SILVA

A Partir de: 13/04/2022 Até22/04/2022

Processo N.: 1000003948628

Nome: (311270/1) VALDENICE PAES SOARES PEREIRA

Cargo/Função: (3476) APOIO ADM. EDUCACIONAL-ELEMENTAR

Un. Adm: (015369) E E MANOEL JOSE MURTINHO

A Partir de: 12/04/2022 Até18/04/2022

Processo N.: 1000003949945

Nome: (282791/4) VILMA GONCALVES PEREIRA

Cargo/Função: (3506) CONTR.TEMP.FUNCAO PROF. HABILITADO

Un. Adm: (097004) E E VINICIUS DE MORAES

A Partir de: 14/04/2022 Até28/05/2022

PUBLICADA, REGISTRADA, CUMpra-SE.

Cuiabá-MT, 03 de Maio de 2022.

Alan Resende Porto

Secretário de Estado de Educação

BOLETIM DE PESSOAL/SEDUC/00651/2022

DE:

04/05/2022

O Secretário de Estado de Educação no uso de suas atribuições que lhes são conferidas por lei,

Resolve: DEFERIR

Evento: LICENCA PARA TRATAMENTO DE SAUDE

Processo N.:

Nome: (59898/11) AGNALDO PERIGO

Cargo/Função: (3441) PROFESSOR EDUC. BASICA

Un. Adm: (012890) E E PROF NILO POVOAS

A Partir de: 14/03/2022 Até23/03/2022

Processo N.:

Nome: (59898/8) AGNALDO PERIGO

Cargo/Função: (3441) PROFESSOR EDUC. BASICA

Un. Adm: (012890) E E PROF NILO POVOAS

A Partir de: 14/03/2022 Até23/03/2022

Processo N.:

Nome: (75351/4) ALESSANDRA PEREIRA CARNEIRO

Cargo/Função: (3441) PROFESSOR EDUC. BASICA

Un. Adm: (124907) E E TEOTONIO CARLOS DA CUNHA NETO

A Partir de: 17/03/2022 Até15/04/2022

Processo N.:

Nome: (75351/6) ALESSANDRA PEREIRA CARNEIRO

Cargo/Função: (3441) PROFESSOR EDUC. BASICA

Un. Adm: (124907) E E TEOTONIO CARLOS DA CUNHA NETO

A Partir de: 17/03/2022 Até15/04/2022

Processo N.:

Nome: (39167/1) ANTONIO DE MATOS TAVARES

Cargo/Função: (3441) PROFESSOR EDUC. BASICA

Un. Adm: (012939) E E MARIA AUXILIADORA

A Partir de: 08/04/2022 Até06/07/2022

Processo N.:

Nome: (207911/31) ARIADNE MARINHO MACHADO

Cargo/Função: (3441) PROFESSOR EDUC. BASICA

Un. Adm: (013099) E E VALE DO GUAPORE

A Partir de: 11/04/2022 Até20/04/2022

Processo N.:

Nome: (140206/2) CLAUDEMIR FAVIN

Cargo/Função: (3441) PROFESSOR EDUC. BASICA

Un. Adm: (010880) E E DANIEL MARTINS MOURA

A Partir de: 04/04/2022 Até15/04/2022

Processo N.:

Nome: (246192/3) CLAUDIJANE FERREIRA ALVES GAUGER

Cargo/Função: (3476) APOIO ADM. EDUCACIONAL-ELEMENTAR

Un. Adm: (016047) E E JOAO MONTEIRO SOBRINHO

A Partir de: 16/03/2022 Até30/03/2022

Processo N.:

Nome: (93748/15) DANIELA FERREIRA MAJOR

Cargo/Função: (3441) PROFESSOR EDUC. BASICA

Un. Adm: (012513) E E NAGIB SAAD

A Partir de: 09/04/2022 Até15/04/2022

Processo N.:

Nome: (39932/9) EDIO JOSE DULLIUS

Cargo/Função: (3441) PROFESSOR EDUC. BASICA

Un. Adm: (014230) E E MARIA ESTHER PERES

A Partir de: 22/02/2022 Até20/08/2022

Processo N.:

Nome: (46271/30) EDNA APARECIDA BIANCHINI

Cargo/Função: (3441) PROFESSOR EDUC. BASICA

Un. Adm: (016241) E E PE JOSE DE ANCHIETA

A Partir de: 07/03/2022 Até24/04/2022

Processo N.:

Nome: (77687/3) ELVERISIO NOBRE RIBEIRO

Cargo/Função: (4740) APOIO ADM EDUC PROFISSIONALIZADO-30

Un. Adm: (013900) E E 1 DE MAIO

A Partir de: 08/04/2022 Até15/04/2022

Processo N.:

Nome: (122001/8) EUCLIDES SANCHES GARCIA

Cargo/Função: (3441) PROFESSOR EDUC. BASICA

Un. Adm: (069329) E E TANCREDO NEVES

A Partir de: 07/03/2022 Até04/06/2022

Processo N.:

Nome: (129795/9) GILIARD MORES

Cargo/Função: (3441) PROFESSOR EDUC. BASICA

Un. Adm: (011290) E E JOSE ANGELO DOS SANTOS

A Partir de: 08/04/2022 Até17/05/2022

Processo N.:

Nome: (129795/9) GILIARD MORES

Cargo/Função: (3441) PROFESSOR EDUC. BASICA

Un. Adm: (011290) E E JOSE ANGELO DOS SANTOS

A Partir de: 14/03/2022 Até28/03/2022

Processo N.:

Nome: (287170/1) JORGE ALADIR DA CRUZ MALHEIROS

Cargo/Função: (3441) PROFESSOR EDUC. BASICA

Un. Adm: (011282) E E HERONILDES ARAUJO

A Partir de: 24/03/2022 Até21/06/2022

Processo N.:

Nome: (38235/1) JUSDINETE KATIA BOM DESPACHO DO AMARAL

Cargo/Função: (3441) PROFESSOR EDUC. BASICA

Un. Adm: (009547) E E PROF WELSON M DE OLIVEIRA

A Partir de: 01/04/2022 Até29/07/2022

Processo N.:

Nome: (290845/1) LAIS CAETANO LIRA

Cargo/Função: (3441) PROFESSOR EDUC. BASICA

Un. Adm: (015865) E E 29 DE NOVEMBRO

A Partir de: 04/04/2022 Até08/04/2022

Processo N.:

Nome: (212128/8) LAURICE ALVES FIUZA DA ROCHA

Cargo/Função: (3441) PROFESSOR EDUC. BASICA

Un. Adm: (013340) E E NOSSA SENHORA DA GLORIA

A Partir de: 13/04/2022 Até19/04/2022

Processo N.:

Nome: (133021/8) LOURILDES DA CONCEICAO DIAS FEITOSA

Cargo/Função: (4740) APOIO ADM EDUC PROFISSIONALIZADO-30

Un. Adm: (011410) E E FRANCISCO DOURADO

A Partir de: 17/03/2022 Até30/04/2022

Processo N.:

Nome: (289999/1) LUCIENE FERREIRA ALVES

Cargo/Função: (3441) PROFESSOR EDUC. BASICA

Un. Adm: (173550) E E CAMPO VILA UNIAO

A Partir de: 24/03/2022 Até22/05/2022

Processo N.:

Nome: (38733/6) MARCIA PEREIRA DE SA

Cargo/Função: (3441) PROFESSOR EDUC. BASICA

Un. Adm: (009725) E E AGENOR FERREIRA LEAO

A Partir de: 04/03/2022 Até18/03/2022

Processo N.:

Nome: (222656/16) MARIA ALTAIZA LEITE DOS SANTOS MOTA

Cargo/Função: (3441) PROFESSOR EDUC. BASICA

Un. Adm: (014222) E E ELIAS BENTO

A Partir de: 03/03/2022 Até01/04/2022

Processo N.:

Nome: (260891/9) MARIA SULENI DARQUES DA SILVA

Cargo/Função: (3441) PROFESSOR EDUC. BASICA

Un. Adm: (013692) E E ARGEMIRO RODRIGUES PIMENTEL

A Partir de: 15/03/2022 Até30/04/2022

Processo N.:

Nome: (133299/8) ROGERIO FAVILE DA ROCHA

Cargo/Função: (3441) PROFESSOR EDUC. BASICA

Un. Adm: (096865) E E PROF MARLENE MARQUES DE BARROS

A Partir de: 17/03/2022 Até15/05/2022

Processo N.:

Nome: (105951/3) ROSIMEIRE MENDES DA CRUZ MENDANHA

Cargo/Função: (4740) APOIO ADM EDUC PROFISSIONALIZADO-30

Un. Adm: (015059) E E MIL TIR CD DANNER M BARBOSA

A Partir de: 24/03/2022 Até22/05/2022

Processo N.:

Nome: (133186/5) SILVANA DOS SANTOS COSTA OLIVEIRA

Cargo/Função: (3441) PROFESSOR EDUC. BASICA

Un. Adm: (012017) E E DEP SALIM NADAF

A Partir de: 12/04/2022 Até16/04/2022

Processo N.:

Nome: (242557/1) SILVANIA FERREIRA DOS SANTOS

Cargo/Função: (3441) PROFESSOR EDUC. BASICA

Un. Adm: (010863) E E LUCAS PACHECO DE CAMARGO

A Partir de: 03/04/2022 Até01/06/2022

Processo N.:

Nome: (286947/1) SUZANA CANDIA FRUTUOSO

Cargo/Função: (3476) APOIO ADM. EDUCACIONAL-ELEMENTAR

Un. Adm: (156370) E E LUIZ FRUTUOSO DA SILVA

A Partir de: 04/04/2022 Até17/04/2022

PUBLICADA, REGISTRADA, CUMpra-SE.

Cuiabá-MT, 03 de Maio de 2022.

Alan Resende Porto

Secretário de Estado de Educação



BOLETIM DE PESSOAL/SEDUC/00652/2022 04/05/2022	DE:
O Secretário de Estado de Educação no uso de suas atribuições que lhes são conferidas por lei,	
Resolve: DEFERIR Evento: LICENCA PARA TRATAMENTO DE SAUDE EM PESSOA DA FAMILIA	
Processo N.: Nome: (233352/1) DIVANI MARCIA MATHIAS Cargo/Função: (3441) PROFESSOR EDUC. BASICA Un. Adm: (076180) E E PROF MARIA DE FATIMA GIMENEZ LOPES A Partir de: 05/02/2022 Até11/02/2022	
Processo N.: Nome: (289830/1) LAURA DAYANE MENEZES GONCALVES Cargo/Função: (3441) PROFESSOR EDUC. BASICA Un. Adm: (011142) E E EMANUEL PINHEIRO A Partir de: 21/03/2022 Até26/03/2022	
Processo N.: Nome: (22567/8) LEILA DOMINGUES FERREIRA Cargo/Função: (3441) PROFESSOR EDUC. BASICA Un. Adm: (013013) E E SAO DOMINGOS SAVIO A Partir de: 23/03/2022 Até18/09/2022	
Processo N.: Nome: (72886/5) SIRLEY LANGE Cargo/Função: (3441) PROFESSOR EDUC. BASICA Un. Adm: (049786) E E ULISSES GUIMARAES A Partir de: 04/03/2022 Até13/03/2022	
PUBLICADA, REGISTRADA, CUMpra-SE. Cuiabá-MT, 03 de Maio de 2022. Alan Resende Porto Secretário de Estado de Educação	
BOLETIM DE PESSOAL/SEDUC/00653/2022 04/05/2022	DE:
O Secretário de Estado de Educação no uso de suas atribuições que lhes são conferidas por lei,	
Resolve: DEFERIR Evento: GOZO LICENCA-PREMIO, JORNADA 50%	
Processo N.: SEDUC-PRO-2022/26609 Nome: (67508/3) SONIA CRISTINA PEREIRA BARROSO Cargo/Função: (3441) PROFESSOR EDUC. BASICA Quinquênio de Referência: 19/07/2010 Ate 18/07/2015 A Partir de: 19/07/2022 Ate 16/09/22	
Processo N.: Nome: (67508/3) SONIA CRISTINA PEREIRA BARROSO Cargo/Função: (3441) PROFESSOR EDUC. BASICA Quinquênio de Referência: 19/07/2010 Ate 18/07/2015 A Partir de: 03/05/2022 Ate 01/07/22	
PUBLICADA, REGISTRADA, CUMpra-SE. Cuiabá-MT, 03 de Maio de 2022. Alan Resende Porto Secretário de Estado de Educação	
BOLETIM DE PESSOAL/SEDUC/00654/2022 04/05/2022	DE:
O Secretário de Estado de Educação no uso de suas atribuições que lhes são conferidas por lei,	
Resolve: AUTORIZAR Evento: READAPTAÇÃO DE FUNÇÃO	
Processo N.: Nome: (227750/1) ARUINA BARBOSA DA SILVA Un. Adm: (011690) E E FREI AMBROSIO A Partir de: 14/02/2022 Até12/04/2022	
Processo N.: Nome: (85330/1) CREONICE BARRETO SANTANA ALMEIDA Un. Adm: (011355) E E MAL EURICO GASPAR DUTRA A Partir de: 14/02/2022 Até12/08/2022	
Processo N.: Nome: (85841/1) DIRCE ALVES RIBEIRO Un. Adm: (016519) E E 13 DE MAIO A Partir de: 03/03/2022 Até29/08/2022	
Processo N.: Nome: (287170/1) JORGE ALADIR DA CRUZ MALHEIROS Un. Adm: (011282) E E HERONILDES ARAUJO A Partir de: 04/03/2022 Até30/08/2022	
Processo N.: Nome: (236092/1) MARIUZA PINTO PEREIRA Un. Adm: (015180) E E CEL ONDINO R LIMA A Partir de: 20/01/2022 Até18/07/2022	
Processo N.: Nome: (242074/1) NARA FERNANDES FONSECA CORREA Un. Adm: (013129) E E VERENA LEITE DE BRITO	

A Partir de: 16/12/2021 Até15/12/2022	
Processo N.: Nome: (235224/1) ROSILENE MENANDES DA SILVA Un. Adm: (016179) E E BENEDITO CESARIO DA CRUZ A Partir de: 01/04/2022 Até27/09/2022	
Processo N.: Nome: (227112/1) SELMA MOREIRA DA SILVA ESPHAR Un. Adm: (015067) E E ODORICO LEOCARIO ROSA A Partir de: 18/02/2022 Até16/08/2022	
Processo N.: Nome: (101495/5) SOLANGE RAMOS PINHEIRO DOS SANTOS Un. Adm: (011088) E E ODORICO LEOCARIO ROSA A Partir de: 23/03/2022 Até22/03/2023	
PUBLICADA, REGISTRADA, CUMpra-SE. Cuiabá-MT, 03 de Maio de 2022. Alan Resende Porto Secretário de Estado de Educação	
BOLETIM DE PESSOAL/SEDUC/00655/2022 04/05/2022	DE:
O Secretário de Estado de Educação no uso de suas atribuições que lhes são conferidas por lei,	
Resolve: TORNAR SEM EFEITO Evento: READAPTAÇÃO DE FUNÇÃO	
Processo N.: Nome: (38235/1) JUSDINETE KATIA BOM DESPACHO DO AMARAL Un. Adm: (009547) E E PROF WELSON M DE OLIVEIRA A Partir de: 31/03/2022 Até28/07/2022	
PUBLICADA, REGISTRADA, CUMpra-SE. Cuiabá-MT, 03 de Maio de 2022. Alan Resende Porto Secretário de Estado de Educação	

SETASC

SECRETARIA DE ESTADO DE ASSISTÊNCIA SOCIAL E CIDADANIA

PORTARIA/SETASC/00033/2022 04/05/2022	DE:
O Sec de Assistencia Social e Cidadania no uso de suas atribuições que lhes são conferidas por lei,	
Resolve: DESIGNAR Evento: Designação de Função/Função de Confiança	
Processo N.: Nome: (249675/1) CLARICE RIBEIRO FERNANDES Cargo/Função: (11665) FUNÇÃO DGA 10 LC/266 - ASSIST DE DIRECAO Un. Adm: (182966) COORD DE GESTAO DE PESSOAS A Partir de: 06/05/2022 Até04/06/2022	
PUBLICADA, REGISTRADA, CUMpra-SE. Cuiabá-MT, 03 de Maio de 2022. Rosamaria Ferreira de Carvalho Sec de Assistencia Social e Cidadania	
PORTARIA/SETASC/00034/2022 04/05/2022	DE:
O Sec de Assistencia Social e Cidadania no uso de suas atribuições que lhes são conferidas por lei,	
Resolve: DESIGNAR Evento: DESIGNAÇÃO EM SUBSTITUIÇÃO CARGO EM COMISSÃO/FUNÇÃO	
Processo N.: Nome: (250103/1) EVA ANETE NOGUEIRA DOMINGOS A Partir de: 05/05/2022 Até19/05/2022 Cargo/Função: (11509) DGA-6 Substituído: (214103/8) RUBIA CRISTINA LIMA DA SILVA Un. Adm: (216313) COORD GEST CAD UN PROG SOC E DO PROG AUX BRASIL	
Processo N.: Nome: (217322/2) JOSE FELIPE DE SOUZA FILHO A Partir de: 02/05/2022 Até11/05/2022 Cargo/Função: (11509) DGA-6 Substituído: (292418/2) EDIMILSON ARGEMIRO GALVAN FILHO Un. Adm: (200565) COORD DE TECNOLOGIA DA INFORMACAO	
PUBLICADA, REGISTRADA, CUMpra-SE. Cuiabá-MT, 03 de Maio de 2022. Rosamaria Ferreira de Carvalho Sec de Assistencia Social e Cidadania	

BOLETIM DE PESSOAL/SETASC/00153/2022
04/05/2022

DE:

O Sec de Assistencia Social e Cidadania no uso de suas atribuições que lhes são conferidas por lei,

Resolve: DEFERIR

Evento: LICENCA PREMIO - GOZO

Processo N.:

Nome: (253861/1) ELIANA LIMA DA SILVA
Cargo/Função: (6052) TECNICO DESENV ECO SOC L 10177/14
Quinquênio de Referência: 17/03/2014 Até 16/07/2019
A Partir de: 01/09/2022 Até30/09/2022

PUBLICADA, REGISTRADA, CUMPRE-SE.
Cuiabá-MT, 03 de Maio de 2022.
Rosamaria Ferreira de Carvalho
Sec de Assistencia Social e Cidadania

SECITEC

SECRETARIA DE ESTADO DE CIÊNCIA, TECNOLOGIA E INOVAÇÃO

BOLETIM DE PESSOAL/SECITECI/00043/2022
04/05/2022

DE:

O Secretário de Estado de Ciência,Tecnologia e Inovação no uso de suas atribuições que lhes são conferidas por lei,

Resolve: DEFERIR

Evento: LICENÇA PARA TRATAMENTO DE SAUDE/SEGURADO INSS/15

Processo N.:

Nome: (274608/2) DANIELLA ESCOBAR IZELI BARROS
Cargo/Função: (11509) DGA-6
Un. Adm: (145580) COORD DE INTEGRACAO ESCOLA E COMUNIDADE
A Partir de: 18/04/2022 Até29/04/2022

PUBLICADA, REGISTRADA, CUMPRE-SE.
Cuiabá-MT, 03 de Maio de 2022.
Mauricio Munhoz Ferraz
Secretário de Estado de Ciência,Tecnologia e Inovação

SFS

SECRETARIA DE ESTADO DE SAÚDE

PORTARIA/SES/00157/2022
04/05/2022

DE:

O Secretário de Estado de Saúde no uso de suas atribuições que lhes são conferidas por lei,

Resolve: DEFERIR

Evento: LICENCA PARA TRATAMENTO DE INTERESSE PARTICULAR

Processo N.: 519533/2021

Nome: (52788/1) NICOLAU AVILA CRUZ
Cargo/Função: (4912) PROFIS TEC NIV SUPERIOR SERV SAUDE SUS
Un. Adm: (197246) COORD DE APOIO TECNICO DO CIAPS
A Partir de: 16/11/2021 Até15/11/2023

PUBLICADA, REGISTRADA, CUMPRE-SE.
Cuiabá-MT, 03 de Maio de 2022.
Kelluby de Oliveira Silva
Secretário de Estado de Saúde

PORTARIA/SES/00158/2022
04/05/2022

DE:

O Secretário de Estado de Saúde no uso de suas atribuições que lhes são conferidas por lei,

Resolve: CONCEDER

Evento: Regime de Plantão SUS LC nº441/2011

Processo N.: SES-PRO-2022/09201

Nome: (117986/1) ABIGAIL SOUZA ROSA
Cargo/Função: (4946) PROFIS TEC NIV MEDIO SERV SAUDE SUS
Referência: D-006 Carga Horária: 40H
Un. Adm: (195685) HOSP REGIONAL RONDONOPOLIS IRMA ELZA GIOVANELLA
A Partir de: 01/02/2022 Até28/02/2022
Qtde Plantões: 13

Processo N.: SES-PRO-2022/08888

Nome: (95301/1) ADANI SILVEIRA BARBOSA
Cargo/Função: (4946) PROFIS TEC NIV MEDIO SERV SAUDE SUS
Referência: D-007 Carga Horária: 40H
Un. Adm: (151475) DIR DO ESCRITORIO REG DE SAUDE DE RONDONOPOLIS
A Partir de: 01/02/2022 Até28/02/2022
Qtde Plantões: 14

Processo N.: SES-PRO-2022/09308

Nome: (279707/3) ADANY OLIVEIRA DE ANDRADES
Cargo/Função: (12038) NIVEL TECNICO ASSISTENCIAL
Referência: 000 Carga Horária: 40H
Un. Adm: (195693) HOSP REGIONAL DE SORRISO
A Partir de: 01/02/2022 Até28/02/2022
Qtde Plantões: 13

Processo N.: SES-PRO-2022/03238

Nome: (300859/1) ADDA MARA SILVA DE FREITAS MACIEL
Cargo/Função: (12044) NIVEL MEDIO ADMINISTRATIVO
Referência: 000 Carga Horária: 40H
Un. Adm: (118710) UNID ESPECIAL DE CONTR MOVIMENTACAO DE PESSOAL
A Partir de: 01/01/2022 Até31/01/2022
Qtde Plantões: 8

Processo N.: 214493/2021

Nome: (296380/1) ADELICIO DE SOUZA
Cargo/Função: (12050) NIVEL FUNDAMENTAL
Referência: 000 Carga Horária: 40H
Un. Adm: (195731) HOSP REG DE ALTA FLORESTA ALBERT SABIN
A Partir de: 01/02/2021 Até28/02/2021
Qtde Plantões: 11

Processo N.: SES-PRO-2022/09201

Nome: (95311/1) ADELINA BATISTA FERRAZ
Cargo/Função: (4946) PROFIS TEC NIV MEDIO SERV SAUDE SUS
Referência: D-007 Carga Horária: 40H
Un. Adm: (195685) HOSP REGIONAL RONDONOPOLIS IRMA ELZA GIOVANELLA
A Partir de: 01/01/2022 Até28/02/2022
Qtde Plantões: 14

Processo N.: SES-PRO-2022/09297

Nome: (95174/1) ADELINA FRANCISCA GUIMARAES PENA
Cargo/Função: (4989) PROFIS APOIO SERV SAUDE SUS
Referência: D-007 Carga Horária: 40H
Un. Adm: (195685) HOSP REGIONAL RONDONOPOLIS IRMA ELZA GIOVANELLA
A Partir de: 02/02/2022 Até28/02/2022
Qtde Plantões: 13

Processo N.: SES-PRO-2022/09362

Nome: (294619/2) ADEMILSON NASCIMENTO CASTALDELLI
Cargo/Função: (12046) NIVEL FUNDAMENTAL ADMINISTRATIVO
Referência: 000 Carga Horária: 40H
Un. Adm: (195685) HOSP REGIONAL RONDONOPOLIS IRMA ELZA GIOVANELLA
A Partir de: 01/02/2022 Até28/02/2022
Qtde Plantões: 13

Processo N.: 214493/2021

Nome: (296379/1) ADEMILSON RODRIGUES DE SOUZA
Cargo/Função: (12050) NIVEL FUNDAMENTAL
Referência: 000 Carga Horária: 40H
Un. Adm: (195731) HOSP REG DE ALTA FLORESTA ALBERT SABIN
A Partir de: 01/02/2021 Até28/02/2021
Qtde Plantões: 14

Processo N.: SES-PRO-2022/09201

Nome: (95286/1) ADERLI FERREIRA DA SILVA
Cargo/Função: (4946) PROFIS TEC NIV MEDIO SERV SAUDE SUS
Referência: D-007 Carga Horária: 30H
Un. Adm: (195685) HOSP REGIONAL RONDONOPOLIS IRMA ELZA GIOVANELLA
A Partir de: 01/02/2022 Até28/02/2022
Qtde Plantões: 9

Processo N.: SES-PRO-2022/09692

Nome: (95378/1) ADRIANA FATIMA CABRAL
Cargo/Função: (4946) PROFIS TEC NIV MEDIO SERV SAUDE SUS
Referência: D-007 Carga Horária: 40H
Un. Adm: (195693) HOSP REGIONAL DE SORRISO
A Partir de: 01/02/2022 Até28/02/2022
Qtde Plantões: 12

Processo N.: SES-PRO-2022/09201

Nome: (118342/1) ADRIANA XAVIER DA SILVA
Cargo/Função: (4946) PROFIS TEC NIV MEDIO SERV SAUDE SUS
Referência: D-006 Carga Horária: 30H
Un. Adm: (195685) HOSP REGIONAL RONDONOPOLIS IRMA ELZA GIOVANELLA
A Partir de: 01/02/2022 Até28/02/2022
Qtde Plantões: 10

Processo N.: SES-PRO-2022/09308

Nome: (280510/3) ADRIANE DE SOUSA DA SILVA
Cargo/Função: (12038) NIVEL TECNICO ASSISTENCIAL
Referência: 000 Carga Horária: 40H
Un. Adm: (195693) HOSP REGIONAL DE SORRISO
A Partir de: 01/02/2022 Até28/02/2022
Qtde Plantões: 12

Processo N.: SES-PRO-2022/03238

Nome: (300698/1) ADSON DE SOUZA TAVARES
Cargo/Função: (12044) NIVEL MEDIO ADMINISTRATIVO
Referência: 000 Carga Horária: 40H
Un. Adm: (118710) UNID ESPECIAL DE CONTR MOVIMENTACAO DE PESSOAL
A Partir de: 01/01/2022 Até31/01/2022
Qtde Plantões: 12

Processo N.: SES-PRO-2022/06446

Nome: (138581/5) AGBERTO RALFO GUIMARAES
Cargo/Função: (12038) NIVEL TECNICO ASSISTENCIAL
Referência: 000 Carga Horária: 24H
Un. Adm: (195707) HOSP REGIONAL DOUTOR ANTONIO CARLOS SOUTO

FONTES

A Partir de: 13/01/2022 Até31/01/2022
Qtde Plantões: 6



Processo N.: SES-PRO-2022/06446

Nome: (138581/4) AGBERTO RALFO GUIMARAES
Cargo/Função: (12038) NIVEL TECNICO ASSISTENCIAL
Referência: 000 Carga Horária: 24H
Un. Adm: (195707) HOSP REGIONAL DOUTOR ANTONIO CARLOS SOUTO

FONTES

A Partir de: 01/01/2022 Até12/01/2022
Qtde Plantões: 2

Processo N.: SES-PRO-2022/09270

Nome: (95506/1) AILTON DE MACEDO
Cargo/Função: (4946) PROFIS TEC NIV MEDIO SERV SAUDE SUS
Referência: D-007 Carga Horária: 40H
Un. Adm: (195685) HOSP REGIONAL RONDONOPOLIS IRMA ELZA GIOVANELLA
A Partir de: 01/02/2022 Até28/02/2022
Qtde Plantões: 13

Processo N.: SES-PRO-2022/09308

Nome: (252533/4) AIRTON DA SILVA CRUZ JUNIOR
Cargo/Função: (12038) NIVEL TECNICO ASSISTENCIAL
Referência: 000 Carga Horária: 40H
Un. Adm: (195693) HOSP REGIONAL DE SORRISO
A Partir de: 01/02/2022 Até28/02/2022
Qtde Plantões: 13

Processo N.: SES-PRO-2022/09288

Nome: (104967/1) AISSAR JABUR MALUF
Cargo/Função: (4912) PROFIS TEC NIV SUPERIOR SERV SAUDE SUS
Referência: D-006 Carga Horária: 40H
Un. Adm: (195685) HOSP REGIONAL RONDONOPOLIS IRMA ELZA GIOVANELLA
A Partir de: 01/02/2022 Até28/02/2022
Qtde Plantões: 11

Processo N.: SES-PRO-2022/09201

Nome: (118875/1) ALCIDES SALES DA SILVA
Cargo/Função: (4946) PROFIS TEC NIV MEDIO SERV SAUDE SUS
Referência: D-005 Carga Horária: 40H
Un. Adm: (195685) HOSP REGIONAL RONDONOPOLIS IRMA ELZA GIOVANELLA
A Partir de: 01/02/2022 Até28/02/2022
Qtde Plantões: 13

Processo N.: SES-PRO-2022/09408

Nome: (291649/3) ALESSANDRA ALVES PEREIRA SANTOS
Cargo/Função: (12036) NIVEL SUPERIOR ASSISTENCIAL
Referência: 000 Carga Horária: 30H
Un. Adm: (195685) HOSP REGIONAL RONDONOPOLIS IRMA ELZA GIOVANELLA
A Partir de: 01/02/2022 Até28/02/2022
Qtde Plantões: 10

Processo N.: SES-PRO-2022/09270

Nome: (115523/1) ALESSANDRA DE OLIVEIRA NASCIMENTO
Cargo/Função: (4946) PROFIS TEC NIV MEDIO SERV SAUDE SUS
Referência: D-006 Carga Horária: 40H
Un. Adm: (195685) HOSP REGIONAL RONDONOPOLIS IRMA ELZA GIOVANELLA
A Partir de: 01/02/2022 Até28/02/2022
Qtde Plantões: 13

Processo N.: SES-PRO-2022/09308

Nome: (296791/2) ALESSANDRA DOS SANTOS MOREIRA
Cargo/Função: (12038) NIVEL TECNICO ASSISTENCIAL
Referência: 000 Carga Horária: 40H
Un. Adm: (195693) HOSP REGIONAL DE SORRISO
A Partir de: 01/02/2022 Até28/02/2022
Qtde Plantões: 9

Processo N.: SES-PRO-2022/08904

Nome: (300686/1) ALEXANDRE JOSE DE ANDRADE AGUIAR
Cargo/Função: (12036) NIVEL SUPERIOR ASSISTENCIAL
Referência: 000 Carga Horária: 30H
Un. Adm: (195693) HOSP REGIONAL DE SORRISO
A Partir de: 01/02/2022 Até28/02/2022
Qtde Plantões: 10

Processo N.: 214493/2021

Nome: (281417/2) ALICE ALEXANDRE LOPES MARCELINO
Cargo/Função: (12050) NIVEL FUNDAMENTAL
Referência: 000 Carga Horária: 40H
Un. Adm: (195731) HOSP REG DE ALTA FLORESTA ALBERT SABIN
A Partir de: 01/02/2021 Até28/02/2021
Qtde Plantões: 9

Processo N.: SES-PRO-2022/08904

Nome: (305637/1) ALICE KEMPFER MENON
Cargo/Função: (12036) NIVEL SUPERIOR ASSISTENCIAL
Referência: 000 Carga Horária: 30H
Un. Adm: (195693) HOSP REGIONAL DE SORRISO
A Partir de: 01/02/2022 Até28/02/2022
Qtde Plantões: 9

Processo N.: SES-PRO-2022/09370

Nome: (294834/2) ALMIR OLIVEIRA SANTOS NETO
Cargo/Função: (12040) NIVEL AUXILIAR ASSISTENCIAL
Referência: 000 Carga Horária: 40H
Un. Adm: (195685) HOSP REGIONAL RONDONOPOLIS IRMA ELZA GIOVANELLA
A Partir de: 01/02/2022 Até28/02/2022
Qtde Plantões: 12

Processo N.: SES-PRO-2022/09107

Nome: (120057/1) ALOISIO RODRIGUES DA SILVA
Cargo/Função: (4989) PROFIS APOIO SERV SAUDE SUS
Referência: D-006 Carga Horária: 40H
Un. Adm: (195685) HOSP REGIONAL RONDONOPOLIS IRMA ELZA GIOVANELLA
A Partir de: 01/02/2022 Até28/02/2022
Qtde Plantões: 14

Processo N.: SES-PRO-2022/03238

Nome: (300874/1) ALYSSON DAMASCENO RODRIGUES

Cargo/Função: (12044) NIVEL MEDIO ADMINISTRATIVO
Referência: 000 Carga Horária: 40H
Un. Adm: (118710) UNID ESPECIAL DE CONTR MOVIMENTACAO DE PESSOAL
A Partir de: 01/01/2022 Até31/01/2022
Qtde Plantões: 10

Processo N.: SES-PRO-2022/09370

Nome: (304188/1) AMANDA DOS SANTOS TAVARES
Cargo/Função: (12040) NIVEL AUXILIAR ASSISTENCIAL
Referência: 000 Carga Horária: 40H
Un. Adm: (195685) HOSP REGIONAL RONDONOPOLIS IRMA ELZA GIOVANELLA
A Partir de: 01/02/2022 Até28/02/2022
Qtde Plantões: 13

Processo N.: SES-PRO-2022/09249

Nome: (120293/1) AMANDA INES SOUZA MACENA
Cargo/Função: (4912) PROFIS TEC NIV SUPERIOR SERV SAUDE SUS
Referência: D-005 Carga Horária: 40H
Un. Adm: (195685) HOSP REGIONAL RONDONOPOLIS IRMA ELZA GIOVANELLA
A Partir de: 01/02/2022 Até28/02/2022
Qtde Plantões: 13

Processo N.: SES-PRO-2022/06449

Nome: (280694/3) AMANDA LUCATELLI CURVO BASUALDO
Cargo/Função: (12038) NIVEL TECNICO ASSISTENCIAL
Referência: 000 Carga Horária: 40H
Un. Adm: (195707) HOSP REGIONAL DOUTOR ANTONIO CARLOS SOUTO

FONTES

A Partir de: 01/01/2022 Até31/01/2022
Qtde Plantões: 14

Processo N.: 214493/2021

Nome: (289510/2) AMAVI DE JESUS VELOSO
Cargo/Função: (12050) NIVEL FUNDAMENTAL
Referência: 000 Carga Horária: 40H
Un. Adm: (195731) HOSP REG DE ALTA FLORESTA ALBERT SABIN
A Partir de: 01/02/2021 Até28/02/2021
Qtde Plantões: 14

Processo N.: SES-PRO-2022/09308

Nome: (281065/3) ANA APARECIDA BRAGA
Cargo/Função: (12038) NIVEL TECNICO ASSISTENCIAL
Referência: 000 Carga Horária: 40H
Un. Adm: (195693) HOSP REGIONAL DE SORRISO
A Partir de: 01/02/2022 Até28/02/2022
Qtde Plantões: 13

Processo N.: 214493/2021

Nome: (300247/1) ANA CAROLINA GERMANO
Cargo/Função: (12050) NIVEL FUNDAMENTAL
Referência: 000 Carga Horária: 40H
Un. Adm: (195731) HOSP REG DE ALTA FLORESTA ALBERT SABIN
A Partir de: 01/02/2021 Até28/02/2021
Qtde Plantões: 14

Processo N.: SES-PRO-2022/09408

Nome: (304790/2) ANA CAROLINA SANTANA SILVA
Cargo/Função: (12036) NIVEL SUPERIOR ASSISTENCIAL
Referência: 000 Carga Horária: 30H
Un. Adm: (195685) HOSP REGIONAL RONDONOPOLIS IRMA ELZA GIOVANELLA
A Partir de: 01/02/2022 Até28/02/2022
Qtde Plantões: 10

Processo N.: SES-PRO-2022/09270

Nome: (95042/2) ANA CLARA CHAGAS DE MORAIS ARAUJO
Cargo/Função: (4946) PROFIS TEC NIV MEDIO SERV SAUDE SUS
Referência: D-007 Carga Horária: 30H
Un. Adm: (195685) HOSP REGIONAL RONDONOPOLIS IRMA ELZA GIOVANELLA
A Partir de: 01/02/2022 Até28/02/2022
Qtde Plantões: 8

Processo N.: SES-PRO-2022/09201

Nome: (95270/1) ANA CLAUDIA RUEDA DA SILVA
Cargo/Função: (4946) PROFIS TEC NIV MEDIO SERV SAUDE SUS
Referência: D-007 Carga Horária: 40H
Un. Adm: (195685) HOSP REGIONAL RONDONOPOLIS IRMA ELZA GIOVANELLA
A Partir de: 01/02/2022 Até28/02/2022
Qtde Plantões: 13

Processo N.: SES-PRO-2022/09345

Nome: (302739/1) ANA LUCIA PEREIRA FELIZARDA
Cargo/Função: (12036) NIVEL SUPERIOR ASSISTENCIAL
Referência: 000 Carga Horária: 40H
Un. Adm: (195685) HOSP REGIONAL RONDONOPOLIS IRMA ELZA GIOVANELLA
A Partir de: 01/02/2022 Até28/02/2022
Qtde Plantões: 12

Processo N.: SES-PRO-2022/03238

Nome: (300889/1) ANA PAULA RIBEIRO BARBOSA
Cargo/Função: (12044) NIVEL MEDIO ADMINISTRATIVO
Referência: 000 Carga Horária: 40H
Un. Adm: (118710) UNID ESPECIAL DE CONTR MOVIMENTACAO DE PESSOAL
A Partir de: 01/01/2022 Até31/01/2022
Qtde Plantões: 12

Processo N.: SES-PRO-2022/09299

Nome: (291656/3) ANALICE DA SILVA GIOVANINE
Cargo/Função: (12036) NIVEL SUPERIOR ASSISTENCIAL
Referência: 000 Carga Horária: 40H
Un. Adm: (195685) HOSP REGIONAL RONDONOPOLIS IRMA ELZA GIOVANELLA
A Partir de: 01/02/2022 Até28/02/2022
Qtde Plantões: 13

Processo N.: SES-PRO-2022/03238

Nome: (308863/1) ANANDA OLIVEIRA

Cargo/Função: (12044) NIVEL MEDIO ADMINISTRATIVO
Referência: 000 Carga Horária: 40H
Un. Adm: (118710) UNID ESPECIAL DE CONTR MOVIMENTACAO DE PESSOAL
A Partir de: 01/01/2022 Até31/01/2022
Qtde Plantões: 14

Processo N.: SES-PRO-2022/09308

Nome: (305667/1) ANATALIA PEREIRA DIAS
Cargo/Função: (12038) NIVEL TECNICO ASSISTENCIAL
Referência: 000 Carga Horária: 40H
Un. Adm: (195693) HOSP REGIONAL DE SORRISO
A Partir de: 01/02/2022 Até28/02/2022
Qtde Plantões: 13

Processo N.: SES-PRO-2022/09362

Nome: (305226/1) ANDERSON BARROS SILVERIO
Cargo/Função: (12046) NIVEL FUNDAMENTAL ADMINISTRATIVO
Referência: 000 Carga Horária: 40H
Un. Adm: (195685) HOSP REGIONAL RONDONOPOLIS IRMA ELZA GIOVANELLA
A Partir de: 01/02/2022 Até28/02/2022
Qtde Plantões: 13

Processo N.: SES-PRO-2022/09692

Nome: (86194/1) ANDERSON FABIO CHENET
Cargo/Função: (4946) PROFIS TEC NIV MEDIO SERV SAUDE SUS
Referência: D-007 Carga Horária: 40H
Un. Adm: (195693) HOSP REGIONAL DE SORRISO
A Partir de: 01/02/2022 Até28/02/2022
Qtde Plantões: 4

Processo N.: SES-PRO-2022/01999

Nome: (299727/1) ANDERSON GONCALVES MACEDO
Cargo/Função: (12054) CONDOTOR DE AMBULANCIA
Referência: 000 Carga Horária: 40H
Un. Adm: (195758) HOSP. ESTADUAL LOUSITE FERREIRA DA SILVA
A Partir de: 01/02/2021 Até28/02/2021
Qtde Plantões: 14

Processo N.: SES-PRO-2022/03238

Nome: (281845/3) ANDRE ALEXANDRE FERREIRA MOLINA
Cargo/Função: (12044) NIVEL MEDIO ADMINISTRATIVO
Referência: 000 Carga Horária: 40H
Un. Adm: (118710) UNID ESPECIAL DE CONTR MOVIMENTACAO DE PESSOAL
A Partir de: 01/01/2022 Até31/01/2022
Qtde Plantões: 14

Processo N.: SES-PRO-2022/03238

Nome: (300832/1) ANDRE LUIZ NATALINO
Cargo/Função: (12044) NIVEL MEDIO ADMINISTRATIVO
Referência: 000 Carga Horária: 40H
Un. Adm: (118710) UNID ESPECIAL DE CONTR MOVIMENTACAO DE PESSOAL
A Partir de: 01/01/2022 Até31/01/2022
Qtde Plantões: 11

Processo N.: SES-PRO-2022/09370

Nome: (291810/2) ANDRE LUIZ SILVA SAMPAIO
Cargo/Função: (12040) NIVEL AUXILIAR ASSISTENCIAL
Referência: 000 Carga Horária: 40H
Un. Adm: (195685) HOSP REGIONAL RONDONOPOLIS IRMA ELZA GIOVANELLA
A Partir de: 01/02/2022 Até28/02/2022
Qtde Plantões: 13

Processo N.: SES-PRO-2022/09308

Nome: (285674/3) ANDREIA APARECIDA SOARES DA SILVA
Cargo/Função: (12038) NIVEL TECNICO ASSISTENCIAL
Referência: 000 Carga Horária: 40H
Un. Adm: (195693) HOSP REGIONAL DE SORRISO
A Partir de: 01/02/2022 Até28/02/2022
Qtde Plantões: 10

Processo N.: SES-PRO-2022/09299

Nome: (293903/2) ANDREIA MOREIRA DOS SANTOS TEODORO
Cargo/Função: (12036) NIVEL SUPERIOR ASSISTENCIAL
Referência: 000 Carga Horária: 40H
Un. Adm: (195685) HOSP REGIONAL RONDONOPOLIS IRMA ELZA GIOVANELLA
A Partir de: 01/02/2022 Até28/02/2022
Qtde Plantões: 13

Processo N.: SES-PRO-2022/09308

Nome: (306032/1) ANDREIA NUNES DA TRINDADE
Cargo/Função: (12038) NIVEL TECNICO ASSISTENCIAL
Referência: 000 Carga Horária: 40H
Un. Adm: (195693) HOSP REGIONAL DE SORRISO
A Partir de: 01/02/2022 Até28/02/2022
Qtde Plantões: 13

Processo N.: SES-PRO-2022/09370

Nome: (293828/2) ANDRESSA SANTOS DE MOURA
Cargo/Função: (12040) NIVEL AUXILIAR ASSISTENCIAL
Referência: 000 Carga Horária: 40H
Un. Adm: (195685) HOSP REGIONAL RONDONOPOLIS IRMA ELZA GIOVANELLA
A Partir de: 01/02/2022 Até28/02/2022
Qtde Plantões: 12

Processo N.: 214493/2021

Nome: (281740/2) ANDRESSA VARGAS
Cargo/Função: (12050) NIVEL FUNDAMENTAL
Referência: 000 Carga Horária: 40H
Un. Adm: (195731) HOSP REG DE ALTA FLORESTA ALBERT SABIN
A Partir de: 01/02/2021 Até28/02/2021
Qtde Plantões: 13

Processo N.: SES-PRO-2022/09408

Nome: (299065/2) ANGELA BENITES
Cargo/Função: (12036) NIVEL SUPERIOR ASSISTENCIAL
Referência: 000 Carga Horária: 30H

Un. Adm: (195685) HOSP REGIONAL RONDONOPOLIS IRMA ELZA GIOVANELLA
A Partir de: 01/02/2022 Até28/02/2022
Qtde Plantões: 10

Processo N.: SES-PRO-2022/09201

Nome: (118367/1) ANGELA MARIA MARQUES
Cargo/Função: (4946) PROFIS TEC NIV MEDIO SERV SAUDE SUS
Referência: D-006 Carga Horária: 40H
Un. Adm: (195685) HOSP REGIONAL RONDONOPOLIS IRMA ELZA GIOVANELLA
A Partir de: 01/02/2022 Até28/02/2022
Qtde Plantões: 11

Processo N.: SES-PRO-2022/06449

Nome: (280710/4) ANGELICA SILVA DO AMARAL
Cargo/Função: (12038) NIVEL TECNICO ASSISTENCIAL
Referência: 000 Carga Horária: 40H
Un. Adm: (195707) HOSP REGIONAL DOUTOR ANTONIO CARLOS SOUTO

FONTES

A Partir de: 13/01/2022 Até31/01/2022
Qtde Plantões: 5

Processo N.: SES-PRO-2022/06449

Nome: (280710/3) ANGELICA SILVA DO AMARAL
Cargo/Função: (12038) NIVEL TECNICO ASSISTENCIAL
Referência: 000 Carga Horária: 40H
Un. Adm: (195707) HOSP REGIONAL DOUTOR ANTONIO CARLOS SOUTO

FONTES

A Partir de: 01/01/2022 Até12/01/2022
Qtde Plantões: 6

Processo N.: SES-PRO-2022/09308

Nome: (201203/5) ANITA MENDES DE MELO CORREIA
Cargo/Função: (12038) NIVEL TECNICO ASSISTENCIAL
Referência: 000 Carga Horária: 40H
Un. Adm: (195693) HOSP REGIONAL DE SORRISO
A Partir de: 01/02/2022 Até28/02/2022
Qtde Plantões: 12

Processo N.: 560885/2021

Nome: (94493/1) ANTONIA FATIMA TEIXEIRA CORREA
Cargo/Função: (4989) PROFIS APOIO SERV SAUDE SUS
Referência: D-007 Carga Horária: 40H
Un. Adm: (195707) HOSP REGIONAL DOUTOR ANTONIO CARLOS SOUTO

FONTES

A Partir de: 01/11/2021 Até30/11/2021
Qtde Plantões: 13

Processo N.: SES-PRO-2022/09308

Nome: (281081/3) ANTONIO LUIS RODRIGUES DOS SANTOS
Cargo/Função: (12038) NIVEL TECNICO ASSISTENCIAL
Referência: 000 Carga Horária: 40H
Un. Adm: (195693) HOSP REGIONAL DE SORRISO
A Partir de: 01/02/2022 Até28/02/2022
Qtde Plantões: 12

Processo N.: SES-PRO-2022/09241

Nome: (95322/1) ANTONIO TEIXEIRA DA SILVA NETO
Cargo/Função: (4946) PROFIS TEC NIV MEDIO SERV SAUDE SUS
Referência: B-007 Carga Horária: 30H
Un. Adm: (195685) HOSP REGIONAL RONDONOPOLIS IRMA ELZA GIOVANELLA
A Partir de: 01/02/2022 Até28/02/2022
Qtde Plantões: 8

Processo N.: SES-PRO-2022/09308

Nome: (305993/1) ANTONIO WEVERTON GOMES ALVES PINTO
Cargo/Função: (12038) NIVEL TECNICO ASSISTENCIAL
Referência: 000 Carga Horária: 40H
Un. Adm: (195693) HOSP REGIONAL DE SORRISO
A Partir de: 01/02/2022 Até28/02/2022
Qtde Plantões: 9

Processo N.: 214493/2021

Nome: (281359/2) APARECIDA MARIA DE JESUS DOMINGOS
Cargo/Função: (12050) NIVEL FUNDAMENTAL
Referência: 000 Carga Horária: 40H
Un. Adm: (195731) HOSP REG DE ALTA FLORESTA ALBERT SABIN
A Partir de: 01/02/2021 Até28/02/2021
Qtde Plantões: 14

Processo N.: SES-PRO-2022/09201

Nome: (54212/2) ARCINA HONORINDA DE OLIVEIRA
Cargo/Função: (4946) PROFIS TEC NIV MEDIO SERV SAUDE SUS
Referência: D-006 Carga Horária: 40H
Un. Adm: (195685) HOSP REGIONAL RONDONOPOLIS IRMA ELZA GIOVANELLA
A Partir de: 01/02/2022 Até28/02/2022
Qtde Plantões: 11

Processo N.: SES-PRO-2022/09308

Nome: (296777/2) ARIELSON SANTOS PEREIRA
Cargo/Função: (12038) NIVEL TECNICO ASSISTENCIAL
Referência: 000 Carga Horária: 40H
Un. Adm: (195693) HOSP REGIONAL DE SORRISO
A Partir de: 01/02/2022 Até28/02/2022
Qtde Plantões: 13

Processo N.: SES-PRO-2022/09270

Nome: (70276/17) ARLINDO MORAES DELGADO
Cargo/Função: (4946) PROFIS TEC NIV MEDIO SERV SAUDE SUS
Referência: D-006 Carga Horária: 40H
Un. Adm: (195685) HOSP REGIONAL RONDONOPOLIS IRMA ELZA GIOVANELLA
A Partir de: 01/02/2022 Até28/02/2022
Qtde Plantões: 13

Processo N.: SES-PRO-2022/09297

Nome: (95284/1) AURILENA MARIA DE SOUZA
Cargo/Função: (4989) PROFIS APOIO SERV SAUDE SUS

Referência: D-007 Carga Horária: 40H
Un. Adm: (195685) HOSP REGIONAL RONDONOPOLIS IRMA ELZA GIOVANELLA
A Partir de: 01/02/2022 Até28/02/2022
Qtde Plantões: 13

Processo N.: SES-PRO-2022/09297

Nome: (118905/1) AUXILIADORA APARECIDA BORGES RIBEIRO CARDOSO
Cargo/Função: (4989) PROFIS APOIO SERV SAUDE SUS
Referência: D-006 Carga Horária: 40H
Un. Adm: (195685) HOSP REGIONAL RONDONOPOLIS IRMA ELZA GIOVANELLA
A Partir de: 01/02/2022 Até28/02/2022
Qtde Plantões: 14

Processo N.: SES-PRO-2022/08904

Nome: (296785/2) BARBARA RACHEL DI DOMENICO
Cargo/Função: (12036) NIVEL SUPERIOR ASSISTENCIAL
Referência: 000 Carga Horária: 30H
Un. Adm: (195693) HOSP REGIONAL DE SORRISO
A Partir de: 01/02/2022 Até28/02/2022
Qtde Plantões: 9

Processo N.: SES-PRO-2022/03238

Nome: (302715/1) BEATRIZ AGUIAR CAMILO
Cargo/Função: (12044) NIVEL MEDIO ADMINISTRATIVO
Referência: 000 Carga Horária: 40H
Un. Adm: (118710) UNID ESPECIAL DE CONTR MOVIMENTACAO DE PESSOAL
A Partir de: 01/01/2022 Até31/01/2022
Qtde Plantões: 14

Processo N.: 214493/2021

Nome: (281464/2) BERNARDETE PEREIRA DA CRUZ
Cargo/Função: (12050) NIVEL FUNDAMENTAL
Referência: 000 Carga Horária: 40H
Un. Adm: (195731) HOSP REG DE ALTA FLORESTA ALBERT SABIN
A Partir de: 01/02/2021 Até28/02/2021
Qtde Plantões: 14

Processo N.: SES-PRO-2022/09295

Nome: (94449/1) BERNARDETE VANAZZI POSSAMAI
Cargo/Função: (4989) PROFIS APOIO SERV SAUDE SUS
Referência: D-007 Carga Horária: 40H
Un. Adm: (195693) HOSP REGIONAL DE SORRISO
A Partir de: 01/02/2022 Até28/02/2022
Qtde Plantões: 11

Processo N.: 214493/2021

Nome: (281386/2) BERNARDINA LOPES
Cargo/Função: (12050) NIVEL FUNDAMENTAL
Referência: 000 Carga Horária: 40H
Un. Adm: (195731) HOSP REG DE ALTA FLORESTA ALBERT SABIN
A Partir de: 01/02/2021 Até28/02/2021
Qtde Plantões: 14

Processo N.: 214493/2021

Nome: (296377/1) BIANCA DE OLIVEIRA MACEDO
Cargo/Função: (12050) NIVEL FUNDAMENTAL
Referência: 000 Carga Horária: 40H
Un. Adm: (195731) HOSP REG DE ALTA FLORESTA ALBERT SABIN
A Partir de: 01/02/2021 Até28/02/2021
Qtde Plantões: 14

Processo N.: SES-PRO-2022/09297

Nome: (118077/1) BOAIR RAIMUNDO LEITE
Cargo/Função: (4989) PROFIS APOIO SERV SAUDE SUS
Referência: D-006 Carga Horária: 40H
Un. Adm: (195685) HOSP REGIONAL RONDONOPOLIS IRMA ELZA GIOVANELLA
A Partir de: 01/02/2022 Até28/02/2022
Qtde Plantões: 10

Processo N.: SES-PRO-2022/09469

Nome: (297003/2) BRENDA OLIVEIRA DA SILVA
Cargo/Função: (12036) NIVEL SUPERIOR ASSISTENCIAL
Referência: 000 Carga Horária: 40H
Un. Adm: (195740) HOSP REGIONAL DE SINOP
A Partir de: 01/02/2022 Até28/02/2022
Qtde Plantões: 13

Processo N.: SES-PRO-2022/03238

Nome: (300983/1) BRUNA MATOS CORREA DA COSTA
Cargo/Função: (12044) NIVEL MEDIO ADMINISTRATIVO
Referência: 000 Carga Horária: 40H
Un. Adm: (118710) UNID ESPECIAL DE CONTR MOVIMENTACAO DE PESSOAL
A Partir de: 01/01/2022 Até31/01/2022
Qtde Plantões: 14

Processo N.: SES-PRO-2022/03238

Nome: (304949/1) BRUNO SOUSA BRANDAO
Cargo/Função: (12044) NIVEL MEDIO ADMINISTRATIVO
Referência: 000 Carga Horária: 40H
Un. Adm: (118710) UNID ESPECIAL DE CONTR MOVIMENTACAO DE PESSOAL
A Partir de: 01/01/2022 Até31/01/2022
Qtde Plantões: 14

Processo N.: SES-PRO-2022/09358

Nome: (305467/1) CAMILA LIMA DIOGO
Cargo/Função: (12036) NIVEL SUPERIOR ASSISTENCIAL
Referência: 000 Carga Horária: 40H
Un. Adm: (195685) HOSP REGIONAL RONDONOPOLIS IRMA ELZA GIOVANELLA
A Partir de: 01/02/2022 Até28/02/2022
Qtde Plantões: 13

Processo N.: SES-PRO-2022/09358

Nome: (225839/4) CAMILA VALESCA DA SILVA GRUBISICH BERBEL
Cargo/Função: (12036) NIVEL SUPERIOR ASSISTENCIAL
Referência: 000 Carga Horária: 40H
Un. Adm: (195685) HOSP REGIONAL RONDONOPOLIS IRMA ELZA GIOVANELLA

A Partir de: 01/02/2022 Até28/02/2022
Qtde Plantões: 12

Processo N.: SES-PRO-2022/09308

Nome: (281069/4) CARLA CONCEICAO LOPES DA PAIVA
Cargo/Função: (12038) NIVEL TECNICO ASSISTENCIAL
Referência: 000 Carga Horária: 40H
Un. Adm: (195693) HOSP REGIONAL DE SORRISO
A Partir de: 01/02/2022 Até28/02/2022
Qtde Plantões: 13

Processo N.: SES-PRO-2022/09270

Nome: (103664/2) CARLENI APARECIDA DE SOUSA
Cargo/Função: (4946) PROFIS TEC NIV MEDIO SERV SAUDE SUS
Referência: D-006 Carga Horária: 40H
Un. Adm: (195685) HOSP REGIONAL RONDONOPOLIS IRMA ELZA GIOVANELLA
A Partir de: 01/02/2022 Até16/02/2022
Qtde Plantões: 5

Processo N.: SES-PRO-2022/08904

Nome: (296695/3) CARLOS EDUARDO PEREIRA KLAUCK
Cargo/Função: (12036) NIVEL SUPERIOR ASSISTENCIAL
Referência: 000 Carga Horária: 30H
Un. Adm: (195693) HOSP REGIONAL DE SORRISO
A Partir de: 01/02/2022 Até28/02/2022
Qtde Plantões: 8

Processo N.: SES-PRO-2022/08543

Nome: (94955/1) CARMINDA FERREIRA DE SOUZA
Cargo/Função: (4989) PROFIS APOIO SERV SAUDE SUS
Referência: D-008 Carga Horária: 40H
Un. Adm: (191078) COORD DE APOIO ADMINISTRATIVO DO CIAPS
A Partir de: 01/02/2022 Até28/02/2022
Qtde Plantões: 14

Processo N.: SES-PRO-2022/09469

Nome: (292848/2) CAROLINE ECKSTEIN MAKARUK
Cargo/Função: (12036) NIVEL SUPERIOR ASSISTENCIAL
Referência: 000 Carga Horária: 40H
Un. Adm: (195740) HOSP REGIONAL DE SINOP
A Partir de: 01/02/2022 Até28/02/2022
Qtde Plantões: 14

Processo N.: SES-PRO-2022/08904

Nome: (282215/3) CAROLINE VENDRAMIN
Cargo/Função: (12036) NIVEL SUPERIOR ASSISTENCIAL
Referência: 000 Carga Horária: 30H
Un. Adm: (195693) HOSP REGIONAL DE SORRISO
A Partir de: 01/02/2022 Até28/02/2022
Qtde Plantões: 10

Processo N.: SES-PRO-2022/09201

Nome: (95505/1) CECILIA SANTANA RIBEIRO
Cargo/Função: (4946) PROFIS TEC NIV MEDIO SERV SAUDE SUS
Referência: D-007 Carga Horária: 40H
Un. Adm: (195685) HOSP REGIONAL RONDONOPOLIS IRMA ELZA GIOVANELLA
A Partir de: 01/02/2022 Até28/02/2022
Qtde Plantões: 10

Processo N.: SES-PRO-2022/09299

Nome: (305115/1) CELCIANE OLIVEIRA BRAGA
Cargo/Função: (12036) NIVEL SUPERIOR ASSISTENCIAL
Referência: 000 Carga Horária: 40H
Un. Adm: (195685) HOSP REGIONAL RONDONOPOLIS IRMA ELZA GIOVANELLA
A Partir de: 01/02/2022 Até28/02/2022
Qtde Plantões: 13

Processo N.: SES-PRO-2022/09308

Nome: (305666/1) CELENEIDE SOUZA DE SANTANA
Cargo/Função: (12038) NIVEL TECNICO ASSISTENCIAL
Referência: 000 Carga Horária: 40H
Un. Adm: (195693) HOSP REGIONAL DE SORRISO
A Partir de: 01/02/2022 Até28/02/2022
Qtde Plantões: 13

Processo N.: 214493/2021

Nome: (296374/1) CELIA DE JESUS MONTEIRO
Cargo/Função: (12050) NIVEL FUNDAMENTAL
Referência: 000 Carga Horária: 40H
Un. Adm: (195731) HOSP REG DE ALTA FLORESTA ALBERT SABIN
A Partir de: 01/02/2021 Até28/02/2021
Qtde Plantões: 14

Processo N.: SES-PRO-2022/09201

Nome: (118508/1) CELIA ROCHA DE SOUZA
Cargo/Função: (4946) PROFIS TEC NIV MEDIO SERV SAUDE SUS
Referência: D-006 Carga Horária: 40H
Un. Adm: (195685) HOSP REGIONAL RONDONOPOLIS IRMA ELZA GIOVANELLA
A Partir de: 01/02/2022 Até28/02/2022
Qtde Plantões: 13

Processo N.: SES-PRO-2022/09151

Nome: (38987/4) CELMA MARIA DE MORAES RECH
Cargo/Função: (4912) PROFIS TEC NIV SUPERIOR SERV SAUDE SUS
Referência: D-009 Carga Horária: 40H
Un. Adm: (195693) HOSP REGIONAL DE SORRISO
A Partir de: 01/02/2022 Até28/02/2022
Qtde Plantões: 3

Processo N.: SES-PRO-2022/06446

Nome: (297138/2) CESAR RODRIGUES BARRINHO
Cargo/Função: (12038) NIVEL TECNICO ASSISTENCIAL
Referência: 000 Carga Horária: 24H
Un. Adm: (195707) HOSP REGIONAL DOUTOR ANTONIO CARLOS SOUTO

FONTES

A Partir de: 13/01/2022 Até31/01/2022
Qtde Plantões: 4

Processo N.: SES-PRO-2022/06446
Nome: (297138/1) CESAR RODRIGUES BARRINHO
Cargo/Função: (12038) NIVEL TECNICO ASSISTENCIAL
Referência: 000 Carga Horária: 24H
Un. Adm: (195707) HOSP REGIONAL DOUTOR ANTONIO CARLOS SOUTO

FONTES
A Partir de: 01/01/2022 Até12/01/2022
Qtde Plantões: 4

Processo N.: SES-PRO-2022/09201
Nome: (118484/1) CINTYA DE SOUZA SILVA
Cargo/Função: (4946) PROFIS TEC NIV MEDIO SERV SAUDE SUS
Referência: D-006 Carga Horária: 40H
Un. Adm: (195685) HOSP REGIONAL RONDONOPOLIS IRMA ELZA GIOVANELLA
A Partir de: 01/02/2022 Até28/02/2022
Qtde Plantões: 13

Processo N.: 560885/2021
Nome: (59295/4) CIRCA PRATES MACEDO
Cargo/Função: (4989) PROFIS APOIO SERV SAUDE SUS
Referência: D-008 Carga Horária: 40H
Un. Adm: (195707) HOSP REGIONAL DOUTOR ANTONIO CARLOS SOUTO

FONTES
A Partir de: 01/11/2021 Até30/11/2021
Qtde Plantões: 14

Processo N.: SES-PRO-2022/08907
Nome: (106890/1) CLAIR FATIMA PIENIZ QUAINI
Cargo/Função: (4946) PROFIS TEC NIV MEDIO SERV SAUDE SUS
Referência: D-006 Carga Horária: 40H
Un. Adm: (195693) HOSP REGIONAL DE SORRISO
A Partir de: 09/02/2022 Até28/02/2022
Qtde Plantões: 6

Processo N.: SES-PRO-2022/09349
Nome: (121612/7) CLAITON FRANCISCO HERMES
Cargo/Função: (12038) NIVEL TECNICO ASSISTENCIAL
Referência: 000 Carga Horária: 24H
Un. Adm: (195685) HOSP REGIONAL RONDONOPOLIS IRMA ELZA GIOVANELLA
A Partir de: 01/02/2022 Até28/02/2022
Qtde Plantões: 7

Processo N.: SES-PRO-2022/09349
Nome: (121618/6) CLARICE TONIAL
Cargo/Função: (12038) NIVEL TECNICO ASSISTENCIAL
Referência: 000 Carga Horária: 24H
Un. Adm: (195685) HOSP REGIONAL RONDONOPOLIS IRMA ELZA GIOVANELLA
A Partir de: 01/02/2022 Até28/02/2022
Qtde Plantões: 8

Processo N.: SES-PRO-2022/09119
Nome: (296604/2) CLAUDIA REGINA CLARO
Cargo/Função: (12040) NIVEL AUXILIAR ASSISTENCIAL
Referência: 000 Carga Horária: 40H
Un. Adm: (195693) HOSP REGIONAL DE SORRISO
A Partir de: 01/02/2022 Até28/02/2022
Qtde Plantões: 12

Processo N.: SES-PRO-2022/06921
Nome: (43687/3) CLAUDINEI SEBASTIAO PEREIRA
Cargo/Função: (4946) PROFIS TEC NIV MEDIO SERV SAUDE SUS
Referência: D-009 Carga Horária: 30H
Un. Adm: (195715) HOSP REGIONAL DE COLIDER
A Partir de: 01/01/2022 Até31/01/2022
Qtde Plantões: 8

Processo N.: SES-PRO-2022/09283
Nome: (95596/1) CLAUDIO CEZAR DE SOUZA NEVES
Cargo/Função: (4989) PROFIS APOIO SERV SAUDE SUS
Referência: D-007 Carga Horária: 40H
Un. Adm: (195685) HOSP REGIONAL RONDONOPOLIS IRMA ELZA GIOVANELLA
A Partir de: 01/02/2022 Até28/02/2022
Qtde Plantões: 14

Processo N.: SES-PRO-2022/10770
Nome: (309435/1) CLAUDIO KLEBER JUIZ DE SOUZA
Cargo/Função: (12036) NIVEL SUPERIOR ASSISTENCIAL
Referência: 000 Carga Horária: 20H
Un. Adm: (151475) DIR DO ESCRITORIO REG DE SAUDE DE RONDONOPOLIS
A Partir de: 01/02/2022 Até28/02/2022
Qtde Plantões: 5

Processo N.: SES-PRO-2022/08951
Nome: (69262/2) CLAUDIO LIMA DE SOUSA
Cargo/Função: (4946) PROFIS TEC NIV MEDIO SERV SAUDE SUS
Referência: D-006 Carga Horária: 40H
Un. Adm: (195693) HOSP REGIONAL DE SORRISO
A Partir de: 01/02/2022 Até28/02/2022
Qtde Plantões: 11

Processo N.: SES-PRO-2022/09299
Nome: (305469/1) CLEBER JOSE FERREIRA DOS SANTOS
Cargo/Função: (12036) NIVEL SUPERIOR ASSISTENCIAL
Referência: 000 Carga Horária: 40H
Un. Adm: (195685) HOSP REGIONAL RONDONOPOLIS IRMA ELZA GIOVANELLA
A Partir de: 01/02/2022 Até28/02/2022
Qtde Plantões: 13

Processo N.: 214493/2021
Nome: (281407/2) CLEIDE FELICIO COELHO
Cargo/Função: (12050) NIVEL FUNDAMENTAL
Referência: 000 Carga Horária: 40H
Un. Adm: (195731) HOSP REG DE ALTA FLORESTA ALBERT SABIN

A Partir de: 01/02/2021 Até28/02/2021
Qtde Plantões: 10

Processo N.: 214493/2021
Nome: (289511/2) CLEIDMARA ALVES DE LIRA
Cargo/Função: (12050) NIVEL FUNDAMENTAL
Referência: 000 Carga Horária: 40H
Un. Adm: (195731) HOSP REG DE ALTA FLORESTA ALBERT SABIN
A Partir de: 01/02/2021 Até28/02/2021
Qtde Plantões: 14

Processo N.: SES-PRO-2022/10770
Nome: (299134/2) CLELAYNE SILVA COSTA BRANDAO
Cargo/Função: (12036) NIVEL SUPERIOR ASSISTENCIAL
Referência: 000 Carga Horária: 20H
Un. Adm: (151475) DIR DO ESCRITORIO REG DE SAUDE DE RONDONOPOLIS
A Partir de: 01/02/2022 Até28/02/2022
Qtde Plantões: 4

Processo N.: SES-PRO-2022/09201
Nome: (42120/2) CLEUZA ALBUQUERQUE MARTINS MELO
Cargo/Função: (4946) PROFIS TEC NIV MEDIO SERV SAUDE SUS
Referência: D-009 Carga Horária: 40H
Un. Adm: (195685) HOSP REGIONAL RONDONOPOLIS IRMA ELZA GIOVANELLA
A Partir de: 01/02/2022 Até28/02/2022
Qtde Plantões: 9

Processo N.: SES-PRO-2022/06449
Nome: (283900/2) CLEUZA APARECIDA MIRANDA SOUZA
Cargo/Função: (12038) NIVEL TECNICO ASSISTENCIAL
Referência: 000 Carga Horária: 40H
Un. Adm: (195707) HOSP REGIONAL DOUTOR ANTONIO CARLOS SOUTO

FONTES
A Partir de: 01/01/2022 Até12/01/2022
Qtde Plantões: 6

Processo N.: SES-PRO-2022/06449
Nome: (283900/3) CLEUZA APARECIDA MIRANDA SOUZA
Cargo/Função: (12038) NIVEL TECNICO ASSISTENCIAL
Referência: 000 Carga Horária: 40H
Un. Adm: (195707) HOSP REGIONAL DOUTOR ANTONIO CARLOS SOUTO

FONTES
A Partir de: 13/01/2022 Até31/01/2022
Qtde Plantões: 6

Processo N.: SES-PRO-2022/09270
Nome: (75091/6) CLEUZA DE OLIVEIRA E SILVA
Cargo/Função: (4946) PROFIS TEC NIV MEDIO SERV SAUDE SUS
Referência: D-008 Carga Horária: 40H
Un. Adm: (195685) HOSP REGIONAL RONDONOPOLIS IRMA ELZA GIOVANELLA
A Partir de: 01/02/2022 Até28/02/2022
Qtde Plantões: 13

Processo N.: SES-PRO-2022/09201
Nome: (118869/1) CLEUZA SOLANGE GOMES MOTA
Cargo/Função: (4946) PROFIS TEC NIV MEDIO SERV SAUDE SUS
Referência: D-006 Carga Horária: 40H
Un. Adm: (195685) HOSP REGIONAL RONDONOPOLIS IRMA ELZA GIOVANELLA
A Partir de: 01/02/2022 Até28/02/2022
Qtde Plantões: 8

Processo N.: SES-PRO-2022/09297
Nome: (120121/1) CLOVIS DIVINO MENDES
Cargo/Função: (4989) PROFIS APOIO SERV SAUDE SUS
Referência: D-006 Carga Horária: 40H
Un. Adm: (195685) HOSP REGIONAL RONDONOPOLIS IRMA ELZA GIOVANELLA
A Partir de: 01/02/2022 Até28/02/2022
Qtde Plantões: 13

Processo N.: SES-PRO-2022/03238
Nome: (234763/2) CRISTIANE APARECIDA STERSA CARVALHO
Cargo/Função: (12044) NIVEL MEDIO ADMINISTRATIVO
Referência: 000 Carga Horária: 40H
Un. Adm: (118710) UNID ESPECIAL DE CONTR MOVIMENTACAO DE PESSOAL
A Partir de: 01/01/2022 Até31/01/2022
Qtde Plantões: 6

Processo N.: SES-PRO-2022/09469
Nome: (296971/2) CRISTIANE HENRIQUE HOSCHER
Cargo/Função: (12036) NIVEL SUPERIOR ASSISTENCIAL
Referência: 000 Carga Horária: 40H
Un. Adm: (195740) HOSP REGIONAL DE SINOP
A Partir de: 01/02/2022 Até28/02/2022
Qtde Plantões: 14

Processo N.: SES-PRO-2022/08904
Nome: (282227/3) DAIANA DE OLIVEIRA CHORRO
Cargo/Função: (12036) NIVEL SUPERIOR ASSISTENCIAL
Referência: 000 Carga Horária: 30H
Un. Adm: (195693) HOSP REGIONAL DE SORRISO
A Partir de: 01/02/2022 Até28/02/2022
Qtde Plantões: 9

Processo N.: SES-PRO-2022/03238
Nome: (300873/1) DAIANI MARQUES DE AMORIM SOUZA
Cargo/Função: (12044) NIVEL MEDIO ADMINISTRATIVO
Referência: 000 Carga Horária: 40H
Un. Adm: (118710) UNID ESPECIAL DE CONTR MOVIMENTACAO DE PESSOAL
A Partir de: 01/01/2022 Até31/01/2022
Qtde Plantões: 8

Processo N.: SES-PRO-2022/09362
Nome: (293844/2) DANIEL BRUNO MIRANDA DE MELO GARCIA
Cargo/Função: (12046) NIVEL FUNDAMENTAL ADMINISTRATIVO
Referência: 000 Carga Horária: 40H
Un. Adm: (195685) HOSP REGIONAL RONDONOPOLIS IRMA ELZA GIOVANELLA

A Partir de: 01/02/2022 Até28/02/2022
Qtde Plantões: 13

Processo N.: SES-PRO-2022/06446
Nome: (300242/1) DANILO MORAES DE ARRUDA
Cargo/Função: (12038) NIVEL TECNICO ASSISTENCIAL
Referência: 000 Carga Horária: 24H
Un. Adm: (195707) HOSP REGIONAL DOUTOR ANTONIO CARLOS SOUTO

FONTES
A Partir de: 01/01/2022 Até31/01/2022
Qtde Plantões: 8

Processo N.: SES-PRO-2022/03238
Nome: (272568/6) DARLENE MORAES AUGUSTO
Cargo/Função: (12044) NIVEL MEDIO ADMINISTRATIVO
Referência: 000 Carga Horária: 40H
Un. Adm: (118710) UNID ESPECIAL DE CONTR MOVIMENTACAO DE PESSOAL
A Partir de: 01/01/2022 Até31/01/2022
Qtde Plantões: 14

Processo N.: SES-PRO-2022/08904
Nome: (298976/1) DARNEI WILLIAN APPELT FERREIRA
Cargo/Função: (12036) NIVEL SUPERIOR ASSISTENCIAL
Referência: 000 Carga Horária: 30H
Un. Adm: (195693) HOSP REGIONAL DE SORRISO
A Partir de: 01/02/2022 Até28/02/2022
Qtde Plantões: 10

Processo N.: SES-PRO-2022/09299
Nome: (292610/3) DEBORA CANDIDO
Cargo/Função: (12036) NIVEL SUPERIOR ASSISTENCIAL
Referência: 000 Carga Horária: 40H
Un. Adm: (195685) HOSP REGIONAL RONDONOPOLIS IRMA ELZA GIOVANELLA
A Partir de: 01/02/2022 Até28/02/2022
Qtde Plantões: 13

Processo N.: SES-PRO-2022/08890
Nome: (295051/2) DEBORA MIKAELLE PEREIRA SOUSA
Cargo/Função: (12036) NIVEL SUPERIOR ASSISTENCIAL
Referência: 000 Carga Horária: 40H
Un. Adm: (151475) DIR DO ESCRITORIO REG DE SAUDE DE RONDONOPOLIS
A Partir de: 01/02/2022 Até28/02/2022
Qtde Plantões: 13

Processo N.: SES-PRO-2022/09297
Nome: (118329/1) DEJALY MARIA LEOPOLDINO DA COSTA
Cargo/Função: (4989) PROFIS APOIO SERV SAUDE SUS
Referência: D-006 Carga Horária: 40H
Un. Adm: (195685) HOSP REGIONAL RONDONOPOLIS IRMA ELZA GIOVANELLA
A Partir de: 01/02/2022 Até28/02/2022
Qtde Plantões: 14

Processo N.: SES-PRO-2022/08888
Nome: (95460/1) DELVAN ALVES CARDOSO
Cargo/Função: (4946) PROFIS TEC NIV MEDIO SERV SAUDE SUS
Referência: D-007 Carga Horária: 40H
Un. Adm: (151475) DIR DO ESCRITORIO REG DE SAUDE DE RONDONOPOLIS
A Partir de: 16/02/2022 Até28/02/2022
Qtde Plantões: 6

Processo N.: SES-PRO-2022/03238
Nome: (304175/1) DENILSO MARQUES DE AMORIM
Cargo/Função: (12044) NIVEL MEDIO ADMINISTRATIVO
Referência: 000 Carga Horária: 40H
Un. Adm: (118710) UNID ESPECIAL DE CONTR MOVIMENTACAO DE PESSOAL
A Partir de: 01/01/2022 Até31/01/2022
Qtde Plantões: 14

Processo N.: SES-PRO-2022/09299
Nome: (279189/4) DENISE AKEMI NOGUTI
Cargo/Função: (12036) NIVEL SUPERIOR ASSISTENCIAL
Referência: 000 Carga Horária: 40H
Un. Adm: (195685) HOSP REGIONAL RONDONOPOLIS IRMA ELZA GIOVANELLA
A Partir de: 01/02/2022 Até28/02/2022
Qtde Plantões: 13

Processo N.: SES-PRO-2022/08951
Nome: (91010/1) DENISE MONTEIRO MAGALHAES
Cargo/Função: (4946) PROFIS TEC NIV MEDIO SERV SAUDE SUS
Referência: D-007 Carga Horária: 40H
Un. Adm: (195693) HOSP REGIONAL DE SORRISO
A Partir de: 01/02/2022 Até28/02/2022
Qtde Plantões: 13

Processo N.: SES-PRO-2022/10770
Nome: (115465/1) DEOLINDA FELICIDADE VALENTE MUNIZ
Cargo/Função: (4912) PROFIS TEC NIV SUPERIOR SERV SAUDE SUS
Referência: D-006 Carga Horária: 40H
Un. Adm: (151475) DIR DO ESCRITORIO REG DE SAUDE DE RONDONOPOLIS
A Partir de: 01/02/2022 Até28/02/2022
Qtde Plantões: 5

Processo N.: SES-PRO-2022/09201
Nome: (114207/2) DERCY NOGUEIRA RODRIGUES DE ASSIS
Cargo/Função: (4946) PROFIS TEC NIV MEDIO SERV SAUDE SUS
Referência: D-006 Carga Horária: 40H
Un. Adm: (195685) HOSP REGIONAL RONDONOPOLIS IRMA ELZA GIOVANELLA
A Partir de: 01/02/2022 Até28/02/2022
Qtde Plantões: 13

Processo N.: SES-PRO-2022/08890
Nome: (306560/1) DEUMAZIR CANDIDA DA SILVA MARQUES
Cargo/Função: (12036) NIVEL SUPERIOR ASSISTENCIAL
Referência: 000 Carga Horária: 40H
Un. Adm: (151475) DIR DO ESCRITORIO REG DE SAUDE DE RONDONOPOLIS
A Partir de: 01/02/2022 Até28/02/2022
Qtde Plantões: 13

Processo N.: SES-PRO-2022/03238
Nome: (305262/1) DHEFFERSON SANTOS GOMES
Cargo/Função: (12044) NIVEL MEDIO ADMINISTRATIVO
Referência: 000 Carga Horária: 40H
Un. Adm: (118710) UNID ESPECIAL DE CONTR MOVIMENTACAO DE PESSOAL
A Partir de: 01/01/2022 Até31/01/2022
Qtde Plantões: 14

Processo N.: SES-PRO-2022/10770
Nome: (309429/1) DIENE LANDVOIGT WILHELMS
Cargo/Função: (12036) NIVEL SUPERIOR ASSISTENCIAL
Referência: 000 Carga Horária: 20H
Un. Adm: (151475) DIR DO ESCRITORIO REG DE SAUDE DE RONDONOPOLIS
A Partir de: 01/02/2022 Até28/02/2022
Qtde Plantões: 4

Processo N.: SES-PRO-2022/09201
Nome: (95464/1) DIVARCY ROSA DA SILVA
Cargo/Função: (4946) PROFIS TEC NIV MEDIO SERV SAUDE SUS
Referência: D-007 Carga Horária: 40H
Un. Adm: (195685) HOSP REGIONAL RONDONOPOLIS IRMA ELZA GIOVANELLA
A Partir de: 01/02/2022 Até28/02/2022
Qtde Plantões: 14

Processo N.: SES-PRO-2022/03238
Nome: (302864/1) DOLANNES HENRIQUE GROVO DA SILVA
Cargo/Função: (12044) NIVEL MEDIO ADMINISTRATIVO
Referência: 000 Carga Horária: 40H
Un. Adm: (118710) UNID ESPECIAL DE CONTR MOVIMENTACAO DE PESSOAL
A Partir de: 01/01/2022 Até31/01/2022
Qtde Plantões: 13

Processo N.: SES-PRO-2022/08904
Nome: (282224/3) DOUGLAS ALVES DA SILVA
Cargo/Função: (12036) NIVEL SUPERIOR ASSISTENCIAL
Referência: 000 Carga Horária: 30H
Un. Adm: (195693) HOSP REGIONAL DE SORRISO
A Partir de: 01/02/2022 Até28/02/2022
Qtde Plantões: 10

Processo N.: SES-PRO-2022/09201
Nome: (118374/1) DULCINEIA BARBOSA DOS SANTOS
Cargo/Função: (4946) PROFIS TEC NIV MEDIO SERV SAUDE SUS
Referência: D-006 Carga Horária: 40H
Un. Adm: (195685) HOSP REGIONAL RONDONOPOLIS IRMA ELZA GIOVANELLA
A Partir de: 01/02/2022 Até28/02/2022
Qtde Plantões: 13

Processo N.: SES-PRO-2022/09151
Nome: (118310/1) EDEL MARIA DE ALMEIDA STEVANATO RODRIGUES
Cargo/Função: (4912) PROFIS TEC NIV SUPERIOR SERV SAUDE SUS
Referência: D-006 Carga Horária: 40H
Un. Adm: (195693) HOSP REGIONAL DE SORRISO
A Partir de: 01/02/2022 Até28/02/2022
Qtde Plantões: 3

Processo N.: SES-PRO-2022/03238
Nome: (305293/1) EDGAR CLAUDINO DA SILVA
Cargo/Função: (12044) NIVEL MEDIO ADMINISTRATIVO
Referência: 000 Carga Horária: 40H
Un. Adm: (118710) UNID ESPECIAL DE CONTR MOVIMENTACAO DE PESSOAL
A Partir de: 01/01/2022 Até31/01/2022
Qtde Plantões: 10

Processo N.: SES-PRO-2022/03238
Nome: (300872/1) EDIO RIBEIRO DE AQUINO
Cargo/Função: (12044) NIVEL MEDIO ADMINISTRATIVO
Referência: 000 Carga Horária: 40H
Un. Adm: (118710) UNID ESPECIAL DE CONTR MOVIMENTACAO DE PESSOAL
A Partir de: 01/01/2022 Até31/01/2022
Qtde Plantões: 8

Processo N.: SES-PRO-2022/09370
Nome: (293312/3) EDNA APARECIDA DA CRUZ MENDES
Cargo/Função: (12040) NIVEL AUXILIAR ASSISTENCIAL
Referência: 000 Carga Horária: 40H
Un. Adm: (195685) HOSP REGIONAL RONDONOPOLIS IRMA ELZA GIOVANELLA
A Partir de: 01/02/2022 Até28/02/2022
Qtde Plantões: 13

Processo N.: SES-PRO-2022/09308
Nome: (289265/3) EDNA MARIA INACIO
Cargo/Função: (12038) NIVEL TECNICO ASSISTENCIAL
Referência: 000 Carga Horária: 40H
Un. Adm: (195693) HOSP REGIONAL DE SORRISO
A Partir de: 01/02/2022 Até28/02/2022
Qtde Plantões: 12

Processo N.: SES-PRO-2022/09201
Nome: (95281/1) EDNALVA RODRIGUES DOS SANTOS
Cargo/Função: (4946) PROFIS TEC NIV MEDIO SERV SAUDE SUS
Referência: D-007 Carga Horária: 40H
Un. Adm: (195685) HOSP REGIONAL RONDONOPOLIS IRMA ELZA GIOVANELLA
A Partir de: 01/02/2022 Até28/02/2022
Qtde Plantões: 14

Processo N.: SES-PRO-2022/09299
Nome: (291511/2) EDSON CARLOS MOREIRA
Cargo/Função: (12036) NIVEL SUPERIOR ASSISTENCIAL
Referência: 000 Carga Horária: 40H
Un. Adm: (195685) HOSP REGIONAL RONDONOPOLIS IRMA ELZA GIOVANELLA
A Partir de: 01/02/2022 Até28/02/2022
Qtde Plantões: 13

Processo N.: SES-PRO-2022/09241
Nome: (95449/1) EDSON CARPENA BERTINETTI

Cargo/Função: (4946) PROFIS TEC NIV MEDIO SERV SAUDE SUS
Referência: D-007 Carga Horária: 30H
Un. Adm: (195685) HOSP REGIONAL RONDONOPOLIS IRMA ELZA GIOVANELLA
A Partir de: 01/02/2022 Até28/02/2022
Qtde Plantões: 8

Processo N.: SES-PRO-2022/09370

Nome: (293313/3) EDSON DE MORAES SATURNINO
Cargo/Função: (12040) NIVEL AUXILIAR ASSISTENCIAL
Referência: 000 Carga Horária: 40H
Un. Adm: (195685) HOSP REGIONAL RONDONOPOLIS IRMA ELZA GIOVANELLA
A Partir de: 01/02/2022 Até28/02/2022
Qtde Plantões: 13

Processo N.: SES-PRO-2022/09308

Nome: (296561/2) ELAINE MARIA GOMES DE OLIVEIRA
Cargo/Função: (12038) NIVEL TECNICO ASSISTENCIAL
Referência: 000 Carga Horária: 40H
Un. Adm: (195693) HOSP REGIONAL DE SORRISO
A Partir de: 01/02/2022 Até28/02/2022
Qtde Plantões: 12

Processo N.: SES-PRO-2022/08951

Nome: (95608/1) ELENARA CALVI
Cargo/Função: (4946) PROFIS TEC NIV MEDIO SERV SAUDE SUS
Referência: D-006 Carga Horária: 40H
Un. Adm: (195693) HOSP REGIONAL DE SORRISO
A Partir de: 01/02/2022 Até28/02/2022
Qtde Plantões: 12

Processo N.: SES-PRO-2022/09178

Nome: (86266/1) ELENICE TOSTA DIAS
Cargo/Função: (4946) PROFIS TEC NIV MEDIO SERV SAUDE SUS
Referência: D-007 Carga Horária: 40H
Un. Adm: (195693) HOSP REGIONAL DE SORRISO
A Partir de: 01/02/2022 Até28/02/2022
Qtde Plantões: 10

Processo N.: SES-PRO-2022/08888

Nome: (115241/3) ELENIR RODRIGUES DA LUZ
Cargo/Função: (4946) PROFIS TEC NIV MEDIO SERV SAUDE SUS
Referência: D-006 Carga Horária: 30H
Un. Adm: (151475) DIR DO ESCRITORIO REG DE SAUDE DE RONDONOPOLIS
A Partir de: 02/02/2022 Até28/02/2022
Qtde Plantões: 9

Processo N.: SES-PRO-2022/09297

Nome: (118330/1) ELEONORA DE CASTRO CARDOSO
Cargo/Função: (4989) PROFIS APOIO SERV SAUDE SUS
Referência: D-006 Carga Horária: 40H
Un. Adm: (195685) HOSP REGIONAL RONDONOPOLIS IRMA ELZA GIOVANELLA
A Partir de: 01/02/2022 Até28/02/2022
Qtde Plantões: 13

Processo N.: 214493/2021

Nome: (298955/1) ELETICIA RIBEIRO DA SILVA
Cargo/Função: (12050) NIVEL FUNDAMENTAL
Referência: 000 Carga Horária: 40H
Un. Adm: (195731) HOSP REG DE ALTA FLORESTA ALBERT SABIN
A Partir de: 01/02/2021 Até28/02/2021
Qtde Plantões: 12

Processo N.: SES-PRO-2022/09308

Nome: (296489/2) ELI EUSTAQUIO DE SOUZA
Cargo/Função: (12038) NIVEL TECNICO ASSISTENCIAL
Referência: 000 Carga Horária: 40H
Un. Adm: (195693) HOSP REGIONAL DE SORRISO
A Partir de: 01/02/2022 Até28/02/2022
Qtde Plantões: 13

Processo N.: SES-PRO-2022/09113

Nome: (94568/1) ELIANA APARECIDA NOGUEIRA
Cargo/Função: (4912) PROFIS TEC NIV SUPERIOR SERV SAUDE SUS
Referência: D-007 Carga Horária: 40H
Un. Adm: (195685) HOSP REGIONAL RONDONOPOLIS IRMA ELZA GIOVANELLA
A Partir de: 01/02/2022 Até28/02/2022
Qtde Plantões: 13

Processo N.: SES-PRO-2022/08951

Nome: (63906/2) ELIANA FERRAZ DE SOUSA
Cargo/Função: (4946) PROFIS TEC NIV MEDIO SERV SAUDE SUS
Referência: D-007 Carga Horária: 40H
Un. Adm: (195693) HOSP REGIONAL DE SORRISO
A Partir de: 01/02/2022 Até28/02/2022
Qtde Plantões: 12

Processo N.: SES-PRO-2022/09370

Nome: (291798/3) ELIANE ALVES DE ALMEIDA PARDIM
Cargo/Função: (12040) NIVEL AUXILIAR ASSISTENCIAL
Referência: 000 Carga Horária: 40H
Un. Adm: (195685) HOSP REGIONAL RONDONOPOLIS IRMA ELZA GIOVANELLA
A Partir de: 01/02/2022 Até28/02/2022
Qtde Plantões: 12

Processo N.: 214493/2021

Nome: (281906/2) ELIANE DE ARAUJO DA SILVA
Cargo/Função: (12050) NIVEL FUNDAMENTAL
Referência: 000 Carga Horária: 40H
Un. Adm: (195731) HOSP REG DE ALTA FLORESTA ALBERT SABIN
A Partir de: 09/02/2021 Até28/02/2021
Qtde Plantões: 10

Processo N.: SES-PRO-2022/09308

Nome: (282343/3) ELIDA MAIER SOARES
Cargo/Função: (12038) NIVEL TECNICO ASSISTENCIAL
Referência: 000 Carga Horária: 40H

Un. Adm: (195693) HOSP REGIONAL DE SORRISO
A Partir de: 01/02/2022 Até28/02/2022
Qtde Plantões: 13

Processo N.: SES-PRO-2022/09297

Nome: (120304/1) ELIENE SEVERINA DA SILVA
Cargo/Função: (4989) PROFIS APOIO SERV SAUDE SUS
Referência: D-006 Carga Horária: 40H
Un. Adm: (195685) HOSP REGIONAL RONDONOPOLIS IRMA ELZA GIOVANELLA
A Partir de: 01/02/2022 Até28/02/2022
Qtde Plantões: 13

Processo N.: SES-PRO-2022/03238

Nome: (304947/1) ELIESER DOS SANTOS
Cargo/Função: (12044) NIVEL MEDIO ADMINISTRATIVO
Referência: 000 Carga Horária: 40H
Un. Adm: (118710) UNID ESPECIAL DE CONTR MOVIMENTACAO DE PESSOAL
A Partir de: 01/01/2022 Até31/01/2022
Qtde Plantões: 14

Processo N.: SES-PRO-2022/09119

Nome: (285384/3) ELISAMARA RAQUEL KLEIN
Cargo/Função: (12040) NIVEL AUXILIAR ASSISTENCIAL
Referência: 000 Carga Horária: 40H
Un. Adm: (195693) HOSP REGIONAL DE SORRISO
A Partir de: 01/02/2022 Até28/02/2022
Qtde Plantões: 12

Processo N.: SES-PRO-2022/09299

Nome: (214894/5) ELISANDRA RODRIGUES SOUZA
Cargo/Função: (12036) NIVEL SUPERIOR ASSISTENCIAL
Referência: 000 Carga Horária: 40H
Un. Adm: (195685) HOSP REGIONAL RONDONOPOLIS IRMA ELZA GIOVANELLA
A Partir de: 01/02/2022 Até28/02/2022
Qtde Plantões: 9

Processo N.: SES-PRO-2022/09249

Nome: (73304/4) ELISANGELA LINS DUARTE
Cargo/Função: (4912) PROFIS TEC NIV SUPERIOR SERV SAUDE SUS
Referência: D-008 Carga Horária: 40H
Un. Adm: (195685) HOSP REGIONAL RONDONOPOLIS IRMA ELZA GIOVANELLA
A Partir de: 01/02/2022 Até13/02/2022
Qtde Plantões: 5

Processo N.: SES-PRO-2022/09201

Nome: (118903/1) ELIETH PRICILA DE BRITO
Cargo/Função: (4946) PROFIS TEC NIV MEDIO SERV SAUDE SUS
Referência: D-006 Carga Horária: 40H
Un. Adm: (195685) HOSP REGIONAL RONDONOPOLIS IRMA ELZA GIOVANELLA
A Partir de: 01/02/2022 Até28/02/2022
Qtde Plantões: 13

Processo N.: SES-PRO-2022/09297

Nome: (95523/1) ELITA VIEIRA DA SILVA
Cargo/Função: (4989) PROFIS APOIO SERV SAUDE SUS
Referência: D-007 Carga Horária: 30H
Un. Adm: (195685) HOSP REGIONAL RONDONOPOLIS IRMA ELZA GIOVANELLA
A Partir de: 01/02/2022 Até28/02/2022
Qtde Plantões: 10

Processo N.: SES-PRO-2022/06446

Nome: (280732/3) ELIZETH MARIA DE PAULA COSTA
Cargo/Função: (12038) NIVEL TECNICO ASSISTENCIAL
Referência: 000 Carga Horária: 24H
Un. Adm: (195707) HOSP REGIONAL DOUTOR ANTONIO CARLOS SOUTO

FONTES

A Partir de: 01/01/2022 Até31/01/2022
Qtde Plantões: 7

Processo N.: SES-PRO-2022/03238

Nome: (260900/2) ELLEN CAROLINE SOUZA BRUNO
Cargo/Função: (12044) NIVEL MEDIO ADMINISTRATIVO
Referência: 000 Carga Horária: 40H
Un. Adm: (118710) UNID ESPECIAL DE CONTR MOVIMENTACAO DE PESSOAL
A Partir de: 01/01/2022 Até31/01/2022
Qtde Plantões: 10

Processo N.: SES-PRO-2022/06446

Nome: (297126/2) ELTON MARCIO DA SILVA
Cargo/Função: (12038) NIVEL TECNICO ASSISTENCIAL
Referência: 000 Carga Horária: 24H
Un. Adm: (195707) HOSP REGIONAL DOUTOR ANTONIO CARLOS SOUTO

FONTES

A Partir de: 13/01/2022 Até31/01/2022
Qtde Plantões: 6

Processo N.: SES-PRO-2022/06446

Nome: (297126/1) ELTON MARCIO DA SILVA
Cargo/Função: (12038) NIVEL TECNICO ASSISTENCIAL
Referência: 000 Carga Horária: 24H
Un. Adm: (195707) HOSP REGIONAL DOUTOR ANTONIO CARLOS SOUTO

FONTES

A Partir de: 01/01/2022 Até12/01/2022
Qtde Plantões: 2

Processo N.: SES-PRO-2022/09308

Nome: (281098/3) ELVIRA LOPES SILVA
Cargo/Função: (12038) NIVEL TECNICO ASSISTENCIAL
Referência: 000 Carga Horária: 40H
Un. Adm: (195693) HOSP REGIONAL DE SORRISO
A Partir de: 01/02/2022 Até28/02/2022
Qtde Plantões: 10

Processo N.: SES-PRO-2022/09308

Nome: (281085/3) ELZA MARIA SOUSA SANTO
Cargo/Função: (12038) NIVEL TECNICO ASSISTENCIAL

Referência: 000 Carga Horária: 40H
Un. Adm: (195693) HOSP REGIONAL DE SORRISO
A Partir de: 01/02/2022 Até28/02/2022
Qtde Plantões: 13

Processo N.: SES-PRO-2022/08951

Nome: (95365/1) ELZA MENDES DA SILVA
Cargo/Função: (4946) PROFIS TEC NIV MEDIO SERV SAUDE SUS
Referência: D-007 Carga Horária: 40H
Un. Adm: (195693) HOSP REGIONAL DE SORRISO
A Partir de: 01/02/2022 Até28/02/2022
Qtde Plantões: 13

Processo N.: SES-PRO-2022/09297

Nome: (120299/1) ELZENI MOREIRA DE OLIVEIRA
Cargo/Função: (4989) PROFIS APOIO SERV SAUDE SUS
Referência: D-006 Carga Horária: 40H
Un. Adm: (195685) HOSP REGIONAL RONDONOPOLIS IRMA ELZA GIOVANELLA
A Partir de: 01/02/2022 Até28/02/2022
Qtde Plantões: 14

Processo N.: SES-PRO-2022/09308

Nome: (281095/3) ELZIVANY DE JESUS OLIVEIRA
Cargo/Função: (12038) NIVEL TECNICO ASSISTENCIAL
Referência: 000 Carga Horária: 40H
Un. Adm: (195693) HOSP REGIONAL DE SORRISO
A Partir de: 01/02/2022 Até28/02/2022
Qtde Plantões: 13

Processo N.: SES-PRO-2022/09283

Nome: (95524/1) EMANOEL MARCOS GARCIA
Cargo/Função: (4989) PROFIS APOIO SERV SAUDE SUS
Referência: D-007 Carga Horária: 40H
Un. Adm: (195685) HOSP REGIONAL RONDONOPOLIS IRMA ELZA GIOVANELLA
A Partir de: 01/02/2022 Até28/02/2022
Qtde Plantões: 14

Processo N.: SES-PRO-2022/03238

Nome: (304767/1) EMANUEL HENRIQUE DE MOURA REIS QUEIROZ
Cargo/Função: (12044) NIVEL MEDIO ADMINISTRATIVO
Referência: 000 Carga Horária: 40H
Un. Adm: (118710) UNID ESPECIAL DE CONTR MOVIMENTACAO DE PESSOAL
A Partir de: 01/01/2022 Até31/01/2022
Qtde Plantões: 12

Processo N.: SES-PRO-2022/09408

Nome: (114147/4) EMILENE LINS
Cargo/Função: (12036) NIVEL SUPERIOR ASSISTENCIAL
Referência: 000 Carga Horária: 30H
Un. Adm: (195685) HOSP REGIONAL RONDONOPOLIS IRMA ELZA GIOVANELLA
A Partir de: 01/02/2022 Até28/02/2022
Qtde Plantões: 10

Processo N.: SES-PRO-2022/09270

Nome: (92880/3) EMILIO RAIMUNDO DOS SANTOS
Cargo/Função: (4946) PROFIS TEC NIV MEDIO SERV SAUDE SUS
Referência: D-007 Carga Horária: 40H
Un. Adm: (195685) HOSP REGIONAL RONDONOPOLIS IRMA ELZA GIOVANELLA
A Partir de: 01/02/2022 Até28/02/2022
Qtde Plantões: 13

Processo N.: SES-PRO-2022/08904

Nome: (285689/3) EMILY KAROLINE PEREIRA MARTINS
Cargo/Função: (12036) NIVEL SUPERIOR ASSISTENCIAL
Referência: 000 Carga Horária: 30H
Un. Adm: (195693) HOSP REGIONAL DE SORRISO
A Partir de: 01/02/2022 Até28/02/2022
Qtde Plantões: 7

Processo N.: 536036/2021

Nome: (116009/4) EMMANUEL SANTANA ARDAIA
Cargo/Função: (12044) NIVEL MEDIO ADMINISTRATIVO
Referência: 000 Carga Horária: 40H
Un. Adm: (118710) UNID ESPECIAL DE CONTR MOVIMENTACAO DE PESSOAL
A Partir de: 01/10/2021 Até31/10/2021
Qtde Plantões: 14

Processo N.: SES-PRO-2022/09299

Nome: (227858/3) ERICA ALESSANDRA DE FREITAS SANTOS
Cargo/Função: (12036) NIVEL SUPERIOR ASSISTENCIAL
Referência: 000 Carga Horária: 40H
Un. Adm: (195685) HOSP REGIONAL RONDONOPOLIS IRMA ELZA GIOVANELLA
A Partir de: 01/02/2022 Até28/02/2022
Qtde Plantões: 11

Processo N.: SES-PRO-2022/03238

Nome: (300729/1) ESTER MANDU DE ASSIS
Cargo/Função: (12044) NIVEL MEDIO ADMINISTRATIVO
Referência: 000 Carga Horária: 40H
Un. Adm: (118710) UNID ESPECIAL DE CONTR MOVIMENTACAO DE PESSOAL
A Partir de: 01/01/2022 Até31/01/2022
Qtde Plantões: 14

Processo N.: 214493/2021

Nome: (298956/1) EUNICE SANTANA DA SILVA
Cargo/Função: (12050) NIVEL FUNDAMENTAL
Referência: 000 Carga Horária: 40H
Un. Adm: (195731) HOSP REG DE ALTA FLORESTA ALBERT SABIN
A Partir de: 01/02/2021 Até28/02/2021
Qtde Plantões: 14

Processo N.: SES-PRO-2022/03238

Nome: (300724/1) EURANILCE MARGARIDA BENITES DE OLIVEIRA
Cargo/Função: (12044) NIVEL MEDIO ADMINISTRATIVO
Referência: 000 Carga Horária: 40H
Un. Adm: (118710) UNID ESPECIAL DE CONTR MOVIMENTACAO DE PESSOAL

A Partir de: 01/01/2022 Até31/01/2022
Qtde Plantões: 14

Processo N.: 214493/2021

Nome: (298957/1) EUZENI APARECIDA RIBEIRO
Cargo/Função: (12050) NIVEL FUNDAMENTAL
Referência: 000 Carga Horária: 40H
Un. Adm: (195731) HOSP REG DE ALTA FLORESTA ALBERT SABIN
A Partir de: 01/02/2021 Até28/02/2021
Qtde Plantões: 14

Processo N.: SES-PRO-2022/09118

Nome: (118372/1) EVANDRO FRANCISCO DOS SANTOS
Cargo/Função: (4912) PROFIS TEC NIV SUPERIOR SERV SAUDE SUS
Referência: D-006 Carga Horária: 40H
Un. Adm: (195693) HOSP REGIONAL DE SORRISO
A Partir de: 01/02/2022 Até28/02/2022
Qtde Plantões: 12

Processo N.: SES-PRO-2022/09119

Nome: (281045/3) EVANIRA ALMONDES DE MENEZES BRAGA
Cargo/Função: (12040) NIVEL AUXILIAR ASSISTENCIAL
Referência: 000 Carga Horária: 40H
Un. Adm: (195693) HOSP REGIONAL DE SORRISO
A Partir de: 01/02/2022 Até28/02/2022
Qtde Plantões: 14

Processo N.: SES-PRO-2022/09308

Nome: (296559/2) EVELLYN DIAS DA SILVA
Cargo/Função: (12038) NIVEL TECNICO ASSISTENCIAL
Referência: 000 Carga Horária: 40H
Un. Adm: (195693) HOSP REGIONAL DE SORRISO
A Partir de: 01/02/2022 Até28/02/2022
Qtde Plantões: 13

Processo N.: SES-PRO-2022/03238

Nome: (304249/1) EVELY CAROLINE DE OLIVEIRA CONFESSOR
Cargo/Função: (12044) NIVEL MEDIO ADMINISTRATIVO
Referência: 000 Carga Horária: 40H
Un. Adm: (118710) UNID ESPECIAL DE CONTR MOVIMENTACAO DE PESSOAL
A Partir de: 01/01/2022 Até31/01/2022
Qtde Plantões: 13

Processo N.: SES-PRO-2022/09119

Nome: (298943/1) FABIANA GONCALVES FURTADO
Cargo/Função: (12040) NIVEL AUXILIAR ASSISTENCIAL
Referência: 000 Carga Horária: 40H
Un. Adm: (195693) HOSP REGIONAL DE SORRISO
A Partir de: 01/02/2022 Até28/02/2022
Qtde Plantões: 13

Processo N.: SES-PRO-2022/09308

Nome: (280544/4) FABIANA MEIRA PEREIRA
Cargo/Função: (12038) NIVEL TECNICO ASSISTENCIAL
Referência: 000 Carga Horária: 40H
Un. Adm: (195693) HOSP REGIONAL DE SORRISO
A Partir de: 01/02/2022 Até28/02/2022
Qtde Plantões: 12

Processo N.: SES-PRO-2022/09252

Nome: (118899/1) FABIANA RECH BERTINETTI
Cargo/Função: (4912) PROFIS TEC NIV SUPERIOR SERV SAUDE SUS
Referência: D-006 Carga Horária: 40H
Un. Adm: (195685) HOSP REGIONAL RONDONOPOLIS IRMA ELZA GIOVANELLA
A Partir de: 01/02/2022 Até28/02/2022
Qtde Plantões: 13

Processo N.: SES-PRO-2022/09308

Nome: (296567/2) FABIANA TEODORO TARGINO
Cargo/Função: (12038) NIVEL TECNICO ASSISTENCIAL
Referência: 000 Carga Horária: 40H
Un. Adm: (195693) HOSP REGIONAL DE SORRISO
A Partir de: 01/02/2022 Até28/02/2022
Qtde Plantões: 13

Processo N.: 214493/2021

Nome: (281451/2) FABIANI BARUKKCK PADILHA
Cargo/Função: (12050) NIVEL FUNDAMENTAL
Referência: 000 Carga Horária: 40H
Un. Adm: (195731) HOSP REG DE ALTA FLORESTA ALBERT SABIN
A Partir de: 03/02/2021 Até28/02/2021
Qtde Plantões: 13

Processo N.: SES-PRO-2022/09119

Nome: (296603/2) FABINI DECKER RAISER
Cargo/Função: (12040) NIVEL AUXILIAR ASSISTENCIAL
Referência: 000 Carga Horária: 40H
Un. Adm: (195693) HOSP REGIONAL DE SORRISO
A Partir de: 01/02/2022 Até28/02/2022
Qtde Plantões: 13

Processo N.: SES-PRO-2022/10770

Nome: (306588/1) FABIO DE CASTRO SILVA
Cargo/Função: (12036) NIVEL SUPERIOR ASSISTENCIAL
Referência: 000 Carga Horária: 20H
Un. Adm: (151475) DIR DO ESCRITORIO REG DE SAUDE DE RONDONOPOLIS
A Partir de: 01/02/2022 Até28/02/2022
Qtde Plantões: 4

Processo N.: SES-PRO-2022/09299

Nome: (292201/2) FABIO LUIS THIEL
Cargo/Função: (12036) NIVEL SUPERIOR ASSISTENCIAL
Referência: 000 Carga Horária: 40H
Un. Adm: (195685) HOSP REGIONAL RONDONOPOLIS IRMA ELZA GIOVANELLA
A Partir de: 01/02/2022 Até28/02/2022
Qtde Plantões: 12

Processo N.: SES-PRO-2022/08951

Nome: (95379/1) FATIMA JANETE SILVA DOS SANTOS
Cargo/Função: (4946) PROFIS TEC NIV MEDIO SERV SAUDE SUS
Referência: D-007 Carga Horária: 40H
Un. Adm: (195693) HOSP REGIONAL DE SORRISO
A Partir de: 01/02/2022 Até28/02/2022
Qtde Plantões: 13

Processo N.: SES-PRO-2022/09107

Nome: (95183/1) FELICIO ALVES GARCIA TOSTA
Cargo/Função: (4989) PROFIS APOIO SERV SAUDE SUS
Referência: D-007 Carga Horária: 40H
Un. Adm: (195685) HOSP REGIONAL RONDONOPOLIS IRMA ELZA GIOVANELLA
A Partir de: 01/02/2022 Até28/02/2022
Qtde Plantões: 13

Processo N.: SES-PRO-2022/09308

Nome: (285385/3) FELIPE DA CRUZ GOMES
Cargo/Função: (12038) NIVEL TECNICO ASSISTENCIAL
Referência: 000 Carga Horária: 40H
Un. Adm: (195693) HOSP REGIONAL DE SORRISO
A Partir de: 01/02/2022 Até28/02/2022
Qtde Plantões: 13

Processo N.: SES-PRO-2022/09370

Nome: (293826/2) FELIPE EDUARDO VIEIRA DA SILVA
Cargo/Função: (12040) NIVEL AUXILIAR ASSISTENCIAL
Referência: 000 Carga Horária: 40H
Un. Adm: (195685) HOSP REGIONAL RONDONOPOLIS IRMA ELZA GIOVANELLA
A Partir de: 01/02/2022 Até27/02/2022
Qtde Plantões: 12

Processo N.: SES-PRO-2022/03238

Nome: (304294/1) FELIPE FRANCO DE GODOY
Cargo/Função: (12044) NIVEL MEDIO ADMINISTRATIVO
Referência: 000 Carga Horária: 40H
Un. Adm: (118710) UNID ESPECIAL DE CONTR MOVIMENTACAO DE PESSOAL
A Partir de: 01/01/2022 Até31/01/2022
Qtde Plantões: 13

Processo N.: SES-PRO-2022/09370

Nome: (298702/1) FERNANDA LETYCIA ARRUDA BARROS
Cargo/Função: (12040) NIVEL AUXILIAR ASSISTENCIAL
Referência: 000 Carga Horária: 40H
Un. Adm: (195685) HOSP REGIONAL RONDONOPOLIS IRMA ELZA GIOVANELLA
A Partir de: 01/02/2022 Até28/02/2022
Qtde Plantões: 14

Processo N.: SES-PRO-2022/09299

Nome: (273802/2) FERNANDA MARIA DE PAULA SANTOS
Cargo/Função: (12036) NIVEL SUPERIOR ASSISTENCIAL
Referência: 000 Carga Horária: 40H
Un. Adm: (195685) HOSP REGIONAL RONDONOPOLIS IRMA ELZA GIOVANELLA
A Partir de: 01/02/2022 Até28/02/2022
Qtde Plantões: 9

Processo N.: SES-PRO-2022/03238

Nome: (300890/1) FERNANDO MENDES DA SILVA
Cargo/Função: (12044) NIVEL MEDIO ADMINISTRATIVO
Referência: 000 Carga Horária: 40H
Un. Adm: (118710) UNID ESPECIAL DE CONTR MOVIMENTACAO DE PESSOAL
A Partir de: 01/01/2022 Até31/01/2022
Qtde Plantões: 12

Processo N.: SES-PRO-2022/06446

Nome: (214958/4) FLAVIA FRAZA REBOUCAS
Cargo/Função: (12038) NIVEL TECNICO ASSISTENCIAL
Referência: 000 Carga Horária: 24H
Un. Adm: (195707) HOSP REGIONAL DOUTOR ANTONIO CARLOS SOUTO

FONTES

A Partir de: 13/01/2022 Até31/01/2022
Qtde Plantões: 5

Processo N.: SES-PRO-2022/09119

Nome: (297459/1) FLAVIA PEREIRA LIMA
Cargo/Função: (12040) NIVEL AUXILIAR ASSISTENCIAL
Referência: 000 Carga Horária: 40H
Un. Adm: (195693) HOSP REGIONAL DE SORRISO
A Partir de: 01/02/2022 Até11/02/2022
Qtde Plantões: 6

Processo N.: SES-PRO-2022/09308

Nome: (280543/3) FLAVIANE LEITE ARAUJO
Cargo/Função: (12038) NIVEL TECNICO ASSISTENCIAL
Referência: 000 Carga Horária: 40H
Un. Adm: (195693) HOSP REGIONAL DE SORRISO
A Partir de: 01/02/2022 Até28/02/2022
Qtde Plantões: 14

Processo N.: SES-PRO-2022/10770

Nome: (307403/1) FLAVIO APARECIDO DOS REIS DA SILVA
Cargo/Função: (12036) NIVEL SUPERIOR ASSISTENCIAL
Referência: 000 Carga Horária: 20H
Un. Adm: (151475) DIR DO ESCRITORIO REG DE SAUDE DE RONDONOPOLIS
A Partir de: 01/02/2022 Até28/02/2022
Qtde Plantões: 3

Processo N.: SES-PRO-2022/09308

Nome: (304204/2) FLOR DE NIZ DE SOUSA ULRICH
Cargo/Função: (12038) NIVEL TECNICO ASSISTENCIAL
Referência: 000 Carga Horária: 40H
Un. Adm: (195693) HOSP REGIONAL DE SORRISO
A Partir de: 01/02/2022 Até28/02/2022
Qtde Plantões: 13

Processo N.: SES-PRO-2022/09308

Nome: (296577/2) FRANCEANE ANDRADE SOARES
Cargo/Função: (12038) NIVEL TECNICO ASSISTENCIAL
Referência: 000 Carga Horária: 40H
Un. Adm: (195693) HOSP REGIONAL DE SORRISO
A Partir de: 01/02/2022 Até28/02/2022
Qtde Plantões: 13

Processo N.: SES-PRO-2022/03238

Nome: (300722/1) FRANCELINO SOARES DE PINHO
Cargo/Função: (12044) NIVEL MEDIO ADMINISTRATIVO
Referência: 000 Carga Horária: 40H
Un. Adm: (118710) UNID ESPECIAL DE CONTR MOVIMENTACAO DE PESSOAL
A Partir de: 01/01/2022 Até31/01/2022
Qtde Plantões: 12

Processo N.: 214493/2021

Nome: (289454/2) FRANCIELE APARECIDA RIBEIRO
Cargo/Função: (12050) NIVEL FUNDAMENTAL
Referência: 000 Carga Horária: 40H
Un. Adm: (195731) HOSP REG DE ALTA FLORESTA ALBERT SABIN
A Partir de: 01/02/2021 Até28/02/2021
Qtde Plantões: 14

Processo N.: SES-PRO-2022/03238

Nome: (301004/1) FRANCIELY APARECIDA DE FIGUEIREDO ALMEIDA
Cargo/Função: (12044) NIVEL MEDIO ADMINISTRATIVO
Referência: 000 Carga Horária: 40H
Un. Adm: (118710) UNID ESPECIAL DE CONTR MOVIMENTACAO DE PESSOAL
A Partir de: 01/01/2022 Até31/01/2022
Qtde Plantões: 14

Processo N.: SES-PRO-2022/09297

Nome: (118369/1) FRANCISCA APARECIDA DE SOUZA FERREIRA
Cargo/Função: (4989) PROFIS APOIO SERV SAUDE SUS
Referência: D-006 Carga Horária: 40H
Un. Adm: (195685) HOSP REGIONAL RONDONOPOLIS IRMA ELZA GIOVANELLA
A Partir de: 01/02/2022 Até28/02/2022
Qtde Plantões: 10

Processo N.: SES-PRO-2022/09297

Nome: (118492/1) FRANCISCA BARBOSA DA SILVA RODRIGUES
Cargo/Função: (4989) PROFIS APOIO SERV SAUDE SUS
Referência: D-006 Carga Horária: 40H
Un. Adm: (195685) HOSP REGIONAL RONDONOPOLIS IRMA ELZA GIOVANELLA
A Partir de: 01/02/2022 Até28/02/2022
Qtde Plantões: 12

Processo N.: SES-PRO-2022/09201

Nome: (95478/1) FRANCISCA DA CRUZ FERREIRA
Cargo/Função: (4946) PROFIS TEC NIV MEDIO SERV SAUDE SUS
Referência: D-007 Carga Horária: 40H
Un. Adm: (195685) HOSP REGIONAL RONDONOPOLIS IRMA ELZA GIOVANELLA
A Partir de: 01/02/2022 Até28/02/2022
Qtde Plantões: 13

Processo N.: SES-PRO-2022/09308

Nome: (296488/3) FRANCISCA POLIANA BEZERRA DE MENDONCA
Cargo/Função: (12038) NIVEL TECNICO ASSISTENCIAL
Referência: 000 Carga Horária: 40H
Un. Adm: (195693) HOSP REGIONAL DE SORRISO
A Partir de: 01/02/2022 Até28/02/2022
Qtde Plantões: 13

Processo N.: SES-PRO-2022/09119

Nome: (296605/2) FRANCISCA RANGERICA SILVA RODRIGUES
Cargo/Função: (12040) NIVEL AUXILIAR ASSISTENCIAL
Referência: 000 Carga Horária: 40H
Un. Adm: (195693) HOSP REGIONAL DE SORRISO
A Partir de: 01/02/2022 Até28/02/2022
Qtde Plantões: 11

Processo N.: SES-PRO-2022/09308

Nome: (250942/8) FRANCISCO PEREIRA DA SILVA
Cargo/Função: (12038) NIVEL TECNICO ASSISTENCIAL
Referência: 000 Carga Horária: 40H
Un. Adm: (195693) HOSP REGIONAL DE SORRISO
A Partir de: 01/02/2022 Até28/02/2022
Qtde Plantões: 13

Processo N.: SES-PRO-2022/09429

Nome: (292955/2) GABRIELA VIEIRA DE ALMEIDA
Cargo/Função: (12044) NIVEL MEDIO ADMINISTRATIVO
Referência: 000 Carga Horária: 40H
Un. Adm: (195740) HOSP REGIONAL DE SINOP
A Partir de: 01/02/2022 Até28/02/2022
Qtde Plantões: 14

Processo N.: SES-PRO-2022/09113

Nome: (95515/1) GEYSA TATYANE FERREIRA ALMEIDA LISBOA
Cargo/Função: (4912) PROFIS TEC NIV SUPERIOR SERV SAUDE SUS
Referência: D-007 Carga Horária: 40H
Un. Adm: (195685) HOSP REGIONAL RONDONOPOLIS IRMA ELZA GIOVANELLA
A Partir de: 01/02/2022 Até28/02/2022
Qtde Plantões: 10

Processo N.: SES-PRO-2022/09299

Nome: (293992/2) GILVANI ALVES MEIRA
Cargo/Função: (12036) NIVEL SUPERIOR ASSISTENCIAL
Referência: 000 Carga Horária: 40H
Un. Adm: (195685) HOSP REGIONAL RONDONOPOLIS IRMA ELZA GIOVANELLA
A Partir de: 01/02/2022 Até28/02/2022
Qtde Plantões: 14

Processo N.: 214493/2021

Nome: (300319/1) GISELE REGINA GONCALVES

Cargo/Função: (12050) NIVEL FUNDAMENTAL
Referência: 000 Carga Horária: 40H
Un. Adm: (195731) HOSP REG DE ALTA FLORESTA ALBERT SABIN
A Partir de: 01/02/2021 Até28/02/2021
Qtde Plantões: 14

Processo N.: SES-PRO-2022/09308

Nome: (296569/2) GISEANE SILVA FERRO
Cargo/Função: (12038) NIVEL TECNICO ASSISTENCIAL
Referência: 000 Carga Horária: 40H
Un. Adm: (195693) HOSP REGIONAL DE SORRISO
A Partir de: 01/02/2022 Até28/02/2022
Qtde Plantões: 13

Processo N.: SES-PRO-2022/09119

Nome: (281020/3) GLORIA DA COSTA MORAIS DE OLIVEIRA
Cargo/Função: (12040) NIVEL AUXILIAR ASSISTENCIAL
Referência: 000 Carga Horária: 40H
Un. Adm: (195693) HOSP REGIONAL DE SORRISO
A Partir de: 01/02/2022 Até28/02/2022
Qtde Plantões: 13

Processo N.: SES-PRO-2022/04351

Nome: (281583/3) GONCALINA SALES DA SILVA
Cargo/Função: (12042) NIVEL SUPERIOR ADMINISTRATIVO
Referência: 000 Carga Horária: 40H
Un. Adm: (195758) HOSP ESTADUAL LOUSITE FERREIRA DA SILVA
A Partir de: 01/01/2022 Até31/01/2022
Qtde Plantões: 14

Processo N.: SES-PRO-2022/10770

Nome: (302787/1) GUSTAVO ESCOBAR RAMOS
Cargo/Função: (12036) NIVEL SUPERIOR ASSISTENCIAL
Referência: 000 Carga Horária: 20H
Un. Adm: (151475) DIR DO ESCRITORIO REG DE SAUDE DE RONDONOPOLIS
A Partir de: 01/02/2022 Até28/02/2022
Qtde Plantões: 4

Processo N.: SES-PRO-2022/03238

Nome: (301014/1) HAMANDA REGYNA DE OLIVEIRA MONTEIRO
Cargo/Função: (12044) NIVEL MEDIO ADMINISTRATIVO
Referência: 000 Carga Horária: 40H
Un. Adm: (118710) UNID ESPECIAL DE CONTR MOVIMENTACAO DE PESSOAL
A Partir de: 01/01/2022 Até10/01/2022
Qtde Plantões: 3

Processo N.: SES-PRO-2022/09299

Nome: (292164/3) HEBERTO BATISTA FURTADO FERREIRA
Cargo/Função: (12036) NIVEL SUPERIOR ASSISTENCIAL
Referência: 000 Carga Horária: 40H
Un. Adm: (195685) HOSP REGIONAL RONDONOPOLIS IRMA ELZA GIOVANELLA
A Partir de: 01/02/2022 Até28/02/2022
Qtde Plantões: 13

Processo N.: SES-PRO-2022/09201

Nome: (120225/1) HELENA AMELIA MORAES DOS SANTOS
Cargo/Função: (4946) PROFIS TEC NIV MEDIO SERV SAUDE SUS
Referência: D-006 Carga Horária: 40H
Un. Adm: (195685) HOSP REGIONAL RONDONOPOLIS IRMA ELZA GIOVANELLA
A Partir de: 01/02/2022 Até28/02/2022
Qtde Plantões: 12

Processo N.: SES-PRO-2022/02024

Nome: (282031/2) HELENA MARIA APARECIDA SILVA E SILVA
Cargo/Função: (12038) NIVEL TECNICO ASSISTENCIAL
Referência: 000 Carga Horária: 40H
Un. Adm: (195758) HOSP. ESTADUAL LOUSITE FERREIRA DA SILVA
A Partir de: 01/05/2020 Até31/05/2020
Qtde Plantões: 2

Processo N.: SES-PRO-2022/09297

Nome: (118325/1) HELENA MARIA DA MAIA
Cargo/Função: (4989) PROFIS APOIO SERV SAUDE SUS
Referência: D-006 Carga Horária: 30H
Un. Adm: (195685) HOSP REGIONAL RONDONOPOLIS IRMA ELZA GIOVANELLA
A Partir de: 01/02/2022 Até28/02/2022
Qtde Plantões: 10

Processo N.: SES-PRO-2022/09308

Nome: (143239/3) HELENA TERESINHA DALLA LONGA
Cargo/Função: (12038) NIVEL TECNICO ASSISTENCIAL
Referência: 000 Carga Horária: 40H
Un. Adm: (195693) HOSP REGIONAL DE SORRISO
A Partir de: 01/02/2022 Até28/02/2022
Qtde Plantões: 13

Processo N.: SES-PRO-2022/09119

Nome: (296696/2) HENDIE LIS DE SOUZA FLAUSINO
Cargo/Função: (12040) NIVEL AUXILIAR ASSISTENCIAL
Referência: 000 Carga Horária: 40H
Un. Adm: (195693) HOSP REGIONAL DE SORRISO
A Partir de: 01/02/2022 Até28/02/2022
Qtde Plantões: 12

Processo N.: SES-PRO-2022/09525

Nome: (98910/2) HENRIQUE DE OLIVEIRA FERNANDES
Cargo/Função: (4912) PROFIS TEC NIV SUPERIOR SERV SAUDE SUS
Referência: D-006 Carga Horária: 40H
Un. Adm: (195693) HOSP REGIONAL DE SORRISO
A Partir de: 01/02/2022 Até28/02/2022
Qtde Plantões: 11

Processo N.: SES-PRO-2022/09408

Nome: (214956/5) HERICA ARIZORE ALVES DUARTE
Cargo/Função: (12036) NIVEL SUPERIOR ASSISTENCIAL
Referência: 000 Carga Horária: 30H

Un. Adm: (195685) HOSP REGIONAL RONDONOPOLIS IRMA ELZA GIOVANELLA
A Partir de: 01/02/2022 Até28/02/2022
Qtde Plantões: 10

Processo N.: 214493/2021

Nome: (281384/2) HERMOGENA MATILDE SERRA PINHEIRO

Cargo/Função: (12050) NIVEL FUNDAMENTAL
Referência: 000 Carga Horária: 40H
Un. Adm: (195731) HOSP REG DE ALTA FLORESTA ALBERT SABIN
A Partir de: 01/02/2021 Até28/02/2021
Qtde Plantões: 14

Processo N.: SES-PRO-2022/09270

Nome: (95180/1) HUMBERTO MARCILIO ALMEIDA CARVALHO
Cargo/Função: (4946) PROFIS TEC NIV MEDIO SERV SAUDE SUS
Referência: D-007 Carga Horária: 40H
Un. Adm: (195685) HOSP REGIONAL RONDONOPOLIS IRMA ELZA GIOVANELLA
A Partir de: 01/02/2022 Até28/02/2022
Qtde Plantões: 13

Processo N.: SES-PRO-2022/09299

Nome: (291510/4) HUSSAM SALAH EL DIN FARAH
Cargo/Função: (12036) NIVEL SUPERIOR ASSISTENCIAL
Referência: 000 Carga Horária: 40H
Un. Adm: (195685) HOSP REGIONAL RONDONOPOLIS IRMA ELZA GIOVANELLA
A Partir de: 01/02/2022 Até28/02/2022
Qtde Plantões: 13

Processo N.: SES-PRO-2022/08904

Nome: (285541/5) IARA FABIA DA SILVA MENDES
Cargo/Função: (12036) NIVEL SUPERIOR ASSISTENCIAL
Referência: 000 Carga Horária: 30H
Un. Adm: (195693) HOSP REGIONAL DE SORRISO
A Partir de: 01/02/2022 Até28/02/2022
Qtde Plantões: 9

Processo N.: 214493/2021

Nome: (298959/1) IARA GONCALVES DUBIELLA
Cargo/Função: (12050) NIVEL FUNDAMENTAL
Referência: 000 Carga Horária: 40H
Un. Adm: (195731) HOSP REG DE ALTA FLORESTA ALBERT SABIN
A Partir de: 01/02/2021 Até28/02/2021
Qtde Plantões: 14

Processo N.: SES-PRO-2022/10770

Nome: (306582/1) ICARO CARVALHO NEVES
Cargo/Função: (12036) NIVEL SUPERIOR ASSISTENCIAL
Referência: 000 Carga Horária: 20H
Un. Adm: (151475) DIR DO ESCRITORIO REG DE SAUDE DE RONDONOPOLIS
A Partir de: 01/02/2022 Até28/02/2022
Qtde Plantões: 4

Processo N.: SES-PRO-2022/09299

Nome: (295569/2) IDALETE ALVES NUNES
Cargo/Função: (12036) NIVEL SUPERIOR ASSISTENCIAL
Referência: 000 Carga Horária: 40H
Un. Adm: (195685) HOSP REGIONAL RONDONOPOLIS IRMA ELZA GIOVANELLA
A Partir de: 01/02/2022 Até28/02/2022
Qtde Plantões: 14

Processo N.: SES-PRO-2022/09119

Nome: (281037/3) IDILENE MARIA ZANETTI JAKUES
Cargo/Função: (12040) NIVEL AUXILIAR ASSISTENCIAL
Referência: 000 Carga Horária: 40H
Un. Adm: (195693) HOSP REGIONAL DE SORRISO
A Partir de: 01/02/2022 Até28/02/2022
Qtde Plantões: 10

Processo N.: SES-PRO-2022/08951

Nome: (86202/1) IDIOMAR MARIANI
Cargo/Função: (4946) PROFIS TEC NIV MEDIO SERV SAUDE SUS
Referência: D-007 Carga Horária: 40H
Un. Adm: (195693) HOSP REGIONAL DE SORRISO
A Partir de: 01/02/2022 Até28/02/2022
Qtde Plantões: 13

Processo N.: SES-PRO-2022/09308

Nome: (304931/2) ILMA DE OLIVEIRA KRAUS
Cargo/Função: (12038) NIVEL TECNICO ASSISTENCIAL
Referência: 000 Carga Horária: 40H
Un. Adm: (195693) HOSP REGIONAL DE SORRISO
A Partir de: 01/02/2022 Até28/02/2022
Qtde Plantões: 13

Processo N.: SES-PRO-2022/08951

Nome: (93414/1) IRACI INACIO FERRAZ
Cargo/Função: (4946) PROFIS TEC NIV MEDIO SERV SAUDE SUS
Referência: D-007 Carga Horária: 40H
Un. Adm: (195693) HOSP REGIONAL DE SORRISO
A Partir de: 01/02/2022 Até28/02/2022
Qtde Plantões: 13

Processo N.: SES-PRO-2022/09308

Nome: (285272/2) IRANETE PEREIRA ROCHA
Cargo/Função: (12038) NIVEL TECNICO ASSISTENCIAL
Referência: 000 Carga Horária: 40H
Un. Adm: (195693) HOSP REGIONAL DE SORRISO
A Partir de: 01/02/2022 Até28/02/2022
Qtde Plantões: 13

Processo N.: SES-PRO-2022/09201

Nome: (118378/1) IRANI ALINA DA SILVA SOUZA
Cargo/Função: (4946) PROFIS TEC NIV MEDIO SERV SAUDE SUS
Referência: D-006 Carga Horária: 30H
Un. Adm: (195685) HOSP REGIONAL RONDONOPOLIS IRMA ELZA GIOVANELLA
A Partir de: 01/02/2022 Até28/02/2022
Qtde Plantões: 10

Processo N.: SES-PRO-2022/09299

Nome: (214891/3) IRINEIA CALABRESE DA SILVA
Cargo/Função: (12036) NIVEL SUPERIOR ASSISTENCIAL
Referência: 000 Carga Horária: 40H
Un. Adm: (195685) HOSP REGIONAL RONDONOPOLIS IRMA ELZA GIOVANELLA
A Partir de: 01/02/2022 Até28/02/2022
Qtde Plantões: 11

Processo N.: SES-PRO-2022/06446

Nome: (280527/2) ISRAEL SILVA DE ARAUJO
Cargo/Função: (12038) NIVEL TECNICO ASSISTENCIAL
Referência: 000 Carga Horária: 24H
Un. Adm: (195707) HOSP REGIONAL DOUTOR ANTONIO CARLOS SOUTO

FONTES

A Partir de: 01/01/2022 Até31/01/2022
Qtde Plantões: 8

Processo N.: SES-PRO-2022/09299

Nome: (281348/3) ISTELLA MOREIRA ALMEIDA
Cargo/Função: (12036) NIVEL SUPERIOR ASSISTENCIAL
Referência: 000 Carga Horária: 40H
Un. Adm: (195685) HOSP REGIONAL RONDONOPOLIS IRMA ELZA GIOVANELLA
A Partir de: 01/02/2022 Até28/02/2022
Qtde Plantões: 13

Processo N.: SES-PRO-2022/09308

Nome: (304930/2) IVANA DO NASCIMENTO CAMPOS
Cargo/Função: (12038) NIVEL TECNICO ASSISTENCIAL
Referência: 000 Carga Horária: 40H
Un. Adm: (195693) HOSP REGIONAL DE SORRISO
A Partir de: 01/02/2022 Até28/02/2022
Qtde Plantões: 13

Processo N.: SES-PRO-2022/08907

Nome: (42245/2) IVANE MARIA ROPKE SCHUSTER
Cargo/Função: (4946) PROFIS TEC NIV MEDIO SERV SAUDE SUS
Referência: D-010 Carga Horária: 40H
Un. Adm: (195693) HOSP REGIONAL DE SORRISO
A Partir de: 01/02/2022 Até28/02/2022
Qtde Plantões: 13

Processo N.: SES-PRO-2022/09178

Nome: (86205/1) IVANIR MARCOSSI SUFIATTE
Cargo/Função: (4946) PROFIS TEC NIV MEDIO SERV SAUDE SUS
Referência: D-007 Carga Horária: 40H
Un. Adm: (195693) HOSP REGIONAL DE SORRISO
A Partir de: 01/02/2022 Até28/02/2022
Qtde Plantões: 2

Processo N.: SES-PRO-2022/09297

Nome: (95484/2) IVONETE NUNES DE MATOS
Cargo/Função: (4989) PROFIS APOIO SERV SAUDE SUS
Referência: D-005 Carga Horária: 40H
Un. Adm: (195685) HOSP REGIONAL RONDONOPOLIS IRMA ELZA GIOVANELLA
A Partir de: 02/02/2022 Até28/02/2022
Qtde Plantões: 13

Processo N.: SES-PRO-2022/09358

Nome: (302817/1) IZABELLA NOLETO FIGUEIREDO
Cargo/Função: (12036) NIVEL SUPERIOR ASSISTENCIAL
Referência: 000 Carga Horária: 40H
Un. Adm: (195685) HOSP REGIONAL RONDONOPOLIS IRMA ELZA GIOVANELLA
A Partir de: 01/02/2022 Até28/02/2022
Qtde Plantões: 10

Processo N.: 214493/2021

Nome: (300258/1) IZALETE BAIÃO GONÇALVES
Cargo/Função: (12050) NIVEL FUNDAMENTAL
Referência: 000 Carga Horária: 40H
Un. Adm: (195731) HOSP REG DE ALTA FLORESTA ALBERT SABIN
A Partir de: 01/02/2021 Até28/02/2021
Qtde Plantões: 14

Processo N.: SES-PRO-2022/01958

Nome: (299820/1) JACK STEPHERSON BARBOSA PINHEIRO
Cargo/Função: (12042) NIVEL SUPERIOR ADMINISTRATIVO
Referência: 000 Carga Horária: 40H
Un. Adm: (195758) HOSP. ESTADUAL LOUSITE FERREIRA DA SILVA
A Partir de: 01/01/2021 Até31/01/2021
Qtde Plantões: 13

Processo N.: SES-PRO-2022/06446

Nome: (297192/1) JACKSON MORAIS DA SILVA
Cargo/Função: (12038) NIVEL TECNICO ASSISTENCIAL
Referência: 000 Carga Horária: 24H
Un. Adm: (195707) HOSP REGIONAL DOUTOR ANTONIO CARLOS SOUTO

FONTES

A Partir de: 01/01/2022 Até12/01/2022
Qtde Plantões: 2

Processo N.: SES-PRO-2022/09517

Nome: (96536/2) JACQUELINE DE LIMA ZOTTIS MARQUES
Cargo/Função: (4912) PROFIS TEC NIV SUPERIOR SERV SAUDE SUS
Referência: D-005 Carga Horária: 40H
Un. Adm: (195693) HOSP REGIONAL DE SORRISO
A Partir de: 01/02/2022 Até28/02/2022
Qtde Plantões: 10

Processo N.: SES-PRO-2022/09107

Nome: (118080/1) JAIME VIEIRA DE ARAUJO
Cargo/Função: (4989) PROFIS APOIO SERV SAUDE SUS
Referência: D-006 Carga Horária: 40H
Un. Adm: (195685) HOSP REGIONAL RONDONOPOLIS IRMA ELZA GIOVANELLA
A Partir de: 01/02/2022 Até28/02/2022
Qtde Plantões: 13

Processo N.: SES-PRO-2022/08907

Nome: (106337/1) JAIR CELSO BERGHAHN
Cargo/Função: (4946) PROFIS TEC NIV MEDIO SERV SAUDE SUS
Referência: D-006 Carga Horária: 40H
Un. Adm: (195693) HOSP REGIONAL DE SORRISO
A Partir de: 01/02/2022 Até28/02/2022
Qtde Plantões: 12

Processo N.: SES-PRO-2022/08904

Nome: (296798/2) JANDERSON DA COSTA MARQUES
Cargo/Função: (12036) NIVEL SUPERIOR ASSISTENCIAL
Referência: 000 Carga Horária: 30H
Un. Adm: (195693) HOSP REGIONAL DE SORRISO
A Partir de: 01/02/2022 Até28/02/2022
Qtde Plantões: 10

Processo N.: SES-PRO-2022/09308

Nome: (281072/3) JANETE PIRES
Cargo/Função: (12038) NIVEL TECNICO ASSISTENCIAL
Referência: 000 Carga Horária: 40H
Un. Adm: (195693) HOSP REGIONAL DE SORRISO
A Partir de: 01/02/2022 Até28/02/2022
Qtde Plantões: 7

Processo N.: SES-PRO-2022/09118

Nome: (118978/1) JEAN CARLS LEIRSON NANDI
Cargo/Função: (4912) PROFIS TEC NIV SUPERIOR SERV SAUDE SUS
Referência: D-006 Carga Horária: 40H
Un. Adm: (195693) HOSP REGIONAL DE SORRISO
A Partir de: 01/02/2022 Até28/02/2022
Qtde Plantões: 12

Processo N.: SES-PRO-2022/08951

Nome: (90041/1) JEANE THAISE SILVA PEREIRA
Cargo/Função: (4946) PROFIS TEC NIV MEDIO SERV SAUDE SUS
Referência: D-007 Carga Horária: 30H
Un. Adm: (195693) HOSP REGIONAL DE SORRISO
A Partir de: 01/02/2022 Até28/02/2022
Qtde Plantões: 10

Processo N.: SES-PRO-2022/09308

Nome: (285391/3) JEFFERSON CHAGAS
Cargo/Função: (12038) NIVEL TECNICO ASSISTENCIAL
Referência: 000 Carga Horária: 40H
Un. Adm: (195693) HOSP REGIONAL DE SORRISO
A Partir de: 01/02/2022 Até28/02/2022
Qtde Plantões: 13

Processo N.: SES-PRO-2022/09299

Nome: (292196/3) JEOVECI FIGUEIREDO
Cargo/Função: (12036) NIVEL SUPERIOR ASSISTENCIAL
Referência: 000 Carga Horária: 40H
Un. Adm: (195685) HOSP REGIONAL RONDONOPOLIS IRMA ELZA GIOVANELLA
A Partir de: 01/02/2022 Até28/02/2022
Qtde Plantões: 13

Processo N.: SES-PRO-2022/09692

Nome: (98906/2) JOAO PAULO DE SOUZA COSTA
Cargo/Função: (4946) PROFIS TEC NIV MEDIO SERV SAUDE SUS
Referência: C-006 Carga Horária: 40H
Un. Adm: (195693) HOSP REGIONAL DE SORRISO
A Partir de: 01/02/2022 Até28/02/2022
Qtde Plantões: 3

Processo N.: SES-PRO-2022/09107

Nome: (102108/1) JOAO ZILMAR DE LIMA
Cargo/Função: (4989) PROFIS APOIO SERV SAUDE SUS
Referência: D-006 Carga Horária: 40H
Un. Adm: (195685) HOSP REGIONAL RONDONOPOLIS IRMA ELZA GIOVANELLA
A Partir de: 01/02/2022 Até28/02/2022
Qtde Plantões: 13

Processo N.: SES-PRO-2022/09299

Nome: (299481/2) JOAQUIM ROSA SOARES JUNIOR
Cargo/Função: (12036) NIVEL SUPERIOR ASSISTENCIAL
Referência: 000 Carga Horária: 40H
Un. Adm: (195685) HOSP REGIONAL RONDONOPOLIS IRMA ELZA GIOVANELLA
A Partir de: 01/02/2022 Até28/02/2022
Qtde Plantões: 13

Processo N.: SES-PRO-2022/09297

Nome: (95470/1) JOAQUINA DE OLIVEIRA SILVA
Cargo/Função: (4989) PROFIS APOIO SERV SAUDE SUS
Referência: D-007 Carga Horária: 40H
Un. Adm: (195685) HOSP REGIONAL RONDONOPOLIS IRMA ELZA GIOVANELLA
A Partir de: 01/02/2022 Até28/02/2022
Qtde Plantões: 13

Processo N.: SES-PRO-2022/09201

Nome: (114154/2) JOCENI DERMINDA SILVA
Cargo/Função: (4946) PROFIS TEC NIV MEDIO SERV SAUDE SUS
Referência: D-006 Carga Horária: 40H
Un. Adm: (195685) HOSP REGIONAL RONDONOPOLIS IRMA ELZA GIOVANELLA
A Partir de: 01/02/2022 Até28/02/2022
Qtde Plantões: 13

Processo N.: SES-PRO-2022/09370

Nome: (293823/2) JOICE MARA RAMOS MARCENE
Cargo/Função: (12040) NIVEL AUXILIAR ASSISTENCIAL
Referência: 000 Carga Horária: 40H
Un. Adm: (195685) HOSP REGIONAL RONDONOPOLIS IRMA ELZA GIOVANELLA
A Partir de: 01/02/2022 Até28/02/2022
Qtde Plantões: 13

Processo N.: SES-PRO-2022/09241

Nome: (95479/1) JOSE CARLOS DA SILVA

Cargo/Função: (4946) PROFIS TEC NIV MEDIO SERV SAUDE SUS
Referência: D-006 Carga Horária: 30H
Un. Adm: (195685) HOSP REGIONAL RONDONOPOLIS IRMA ELZA GIOVANELLA
A Partir de: 01/02/2022 Até02/02/2022
Qtde Plantões: 1

Processo N.: SES-PRO-2022/09299

Nome: (214893/5) JOSE ROBERTO DOS SANTOS SANTANA
Cargo/Função: (12036) NIVEL SUPERIOR ASSISTENCIAL
Referência: 000 Carga Horária: 40H
Un. Adm: (195685) HOSP REGIONAL RONDONOPOLIS IRMA ELZA GIOVANELLA
A Partir de: 01/02/2022 Até28/02/2022
Qtde Plantões: 13

Processo N.: SES-PRO-2022/09118

Nome: (103787/1) JOSE TARCO DE ABRANTES JUNIOR
Cargo/Função: (4912) PROFIS TEC NIV SUPERIOR SERV SAUDE SUS
Referência: D-006 Carga Horária: 40H
Un. Adm: (195693) HOSP REGIONAL DE SORRISO
A Partir de: 01/02/2022 Até28/02/2022
Qtde Plantões: 3

Processo N.: SES-PRO-2022/09151

Nome: (95126/2) JOSEANA DE ABRANTES
Cargo/Função: (4912) PROFIS TEC NIV SUPERIOR SERV SAUDE SUS
Referência: D-006 Carga Horária: 40H
Un. Adm: (195693) HOSP REGIONAL DE SORRISO
A Partir de: 01/02/2022 Até28/02/2022
Qtde Plantões: 4

Processo N.: SES-PRO-2022/09299

Nome: (300244/1) JOSEANE DE QUEIROZ SILVEIRA
Cargo/Função: (12036) NIVEL SUPERIOR ASSISTENCIAL
Referência: 000 Carga Horária: 40H
Un. Adm: (195685) HOSP REGIONAL RONDONOPOLIS IRMA ELZA GIOVANELLA
A Partir de: 01/02/2022 Até28/02/2022
Qtde Plantões: 13

Processo N.: SES-PRO-2022/09308

Nome: (279706/4) JOSIANE ALVES DA SILVA
Cargo/Função: (12038) NIVEL TECNICO ASSISTENCIAL
Referência: 000 Carga Horária: 40H
Un. Adm: (195693) HOSP REGIONAL DE SORRISO
A Partir de: 01/02/2022 Até28/02/2022
Qtde Plantões: 13

Processo N.: 214493/2021

Nome: (281398/2) JOSIANE DA SILVA DE SOUZA DE MELO
Cargo/Função: (12050) NIVEL FUNDAMENTAL
Referência: 000 Carga Horária: 40H
Un. Adm: (195731) HOSP REG DE ALTA FLORESTA ALBERT SABIN
A Partir de: 01/02/2021 Até28/02/2021
Qtde Plantões: 14

Processo N.: 214493/2021

Nome: (296372/1) JOSIELE PEREIRA ALMEIDA
Cargo/Função: (12050) NIVEL FUNDAMENTAL
Referência: 000 Carga Horária: 40H
Un. Adm: (195731) HOSP REG DE ALTA FLORESTA ALBERT SABIN
A Partir de: 01/02/2021 Até28/02/2021
Qtde Plantões: 14

Processo N.: 214493/2021

Nome: (300322/1) JOSILEINE SANTOS DO CARMO
Cargo/Função: (12050) NIVEL FUNDAMENTAL
Referência: 000 Carga Horária: 40H
Un. Adm: (195731) HOSP REG DE ALTA FLORESTA ALBERT SABIN
A Partir de: 01/02/2021 Até28/02/2021
Qtde Plantões: 14

Processo N.: SES-PRO-2022/08951

Nome: (86200/1) JUCARA TEREZINHA DOS SANTOS TOMASINI
Cargo/Função: (4946) PROFIS TEC NIV MEDIO SERV SAUDE SUS
Referência: D-007 Carga Horária: 40H
Un. Adm: (195693) HOSP REGIONAL DE SORRISO
A Partir de: 01/02/2022 Até28/02/2022
Qtde Plantões: 13

Processo N.: SES-PRO-2022/04351

Nome: (305568/1) JUCILEI BORGES CORREIA E SILVA
Cargo/Função: (12042) NIVEL SUPERIOR ADMINISTRATIVO
Referência: 000 Carga Horária: 40H
Un. Adm: (195758) HOSP ESTADUAL LOUSITE FERREIRA DA SILVA
A Partir de: 01/01/2022 Até31/01/2022
Qtde Plantões: 14

Processo N.: SES-PRO-2022/09308

Nome: (299612/2) JULIANA APARECIDA DA SILVA
Cargo/Função: (12038) NIVEL TECNICO ASSISTENCIAL
Referência: 000 Carga Horária: 40H
Un. Adm: (195693) HOSP REGIONAL DE SORRISO
A Partir de: 01/02/2022 Até28/02/2022
Qtde Plantões: 13

Processo N.: SES-PRO-2022/09299

Nome: (239384/6) JULIANA CRISTINA DA CRUZ
Cargo/Função: (12036) NIVEL SUPERIOR ASSISTENCIAL
Referência: 000 Carga Horária: 40H
Un. Adm: (195685) HOSP REGIONAL RONDONOPOLIS IRMA ELZA GIOVANELLA
A Partir de: 01/02/2022 Até28/02/2022
Qtde Plantões: 13

Processo N.: SES-PRO-2022/08904

Nome: (296797/3) JULIANA PORTA RODRIGUES
Cargo/Função: (12036) NIVEL SUPERIOR ASSISTENCIAL
Referência: 000 Carga Horária: 30H

Un. Adm: (195693) HOSP REGIONAL DE SORRISO
A Partir de: 01/02/2022 Até28/02/2022
Qtde Plantões: 9

Processo N.: SES-PRO-2022/10770

Nome: (309433/1) JULIANE MIRELLA CAMARGO BORCHART
Cargo/Função: (12036) NIVEL SUPERIOR ASSISTENCIAL
Referência: 000 Carga Horária: 20H
Un. Adm: (151475) DIR DO ESCRITORIO REG DE SAUDE DE RONDONOPOLIS
A Partir de: 01/02/2022 Até28/02/2022
Qtde Plantões: 3

Processo N.: SES-PRO-2022/09201

Nome: (120056/1) JULIO RITA DUARTE LIBANIO
Cargo/Função: (4946) PROFIS TEC NIV MEDIO SERV SAUDE SUS
Referência: C-006 Carga Horária: 40H
Un. Adm: (195685) HOSP REGIONAL RONDONOPOLIS IRMA ELZA GIOVANELLA
A Partir de: 01/02/2022 Até28/02/2022
Qtde Plantões: 14

Processo N.: SES-PRO-2022/03238

Nome: (301173/1) KAIQUE VITAL FERREIRA DOS SANTOS
Cargo/Função: (12044) NIVEL MEDIO ADMINISTRATIVO
Referência: 000 Carga Horária: 40H
Un. Adm: (118710) UNID ESPECIAL DE CONTR MOVIMENTACAO DE PESSOAL
A Partir de: 01/01/2022 Até31/01/2022
Qtde Plantões: 11

Processo N.: SES-PRO-2022/09362

Nome: (300488/1) KAIRO RODRIGO CARLOS
Cargo/Função: (12046) NIVEL FUNDAMENTAL ADMINISTRATIVO
Referência: 000 Carga Horária: 40H
Un. Adm: (195685) HOSP REGIONAL RONDONOPOLIS IRMA ELZA GIOVANELLA
A Partir de: 01/02/2022 Até28/02/2022
Qtde Plantões: 13

Processo N.: SES-PRO-2022/03238

Nome: (300862/1) KALLITON NAZARIO RODRIGUES DOS SANTOS
Cargo/Função: (12044) NIVEL MEDIO ADMINISTRATIVO
Referência: 000 Carga Horária: 40H
Un. Adm: (118710) UNID ESPECIAL DE CONTR MOVIMENTACAO DE PESSOAL
A Partir de: 01/01/2022 Até31/01/2022
Qtde Plantões: 14

Processo N.: SES-PRO-2022/08904

Nome: (296608/2) KAMYLA FLAVIA DA SILVA
Cargo/Função: (12036) NIVEL SUPERIOR ASSISTENCIAL
Referência: 000 Carga Horária: 30H
Un. Adm: (195693) HOSP REGIONAL DE SORRISO
A Partir de: 01/02/2022 Até28/02/2022
Qtde Plantões: 10

Processo N.: SES-PRO-2022/09408

Nome: (304186/1) KARINA MELITA AGUIRRE
Cargo/Função: (12036) NIVEL SUPERIOR ASSISTENCIAL
Referência: 000 Carga Horária: 30H
Un. Adm: (195685) HOSP REGIONAL RONDONOPOLIS IRMA ELZA GIOVANELLA
A Partir de: 01/02/2022 Até28/02/2022
Qtde Plantões: 10

Processo N.: SES-PRO-2022/08904

Nome: (305635/1) KARLIZE SOUZA PERES
Cargo/Função: (12036) NIVEL SUPERIOR ASSISTENCIAL
Referência: 000 Carga Horária: 30H
Un. Adm: (195693) HOSP REGIONAL DE SORRISO
A Partir de: 01/02/2022 Até28/02/2022
Qtde Plantões: 8

Processo N.: SES-PRO-2022/09201

Nome: (116038/1) KATIA REGINA SANTOS DE SOUZA
Cargo/Função: (4946) PROFIS TEC NIV MEDIO SERV SAUDE SUS
Referência: D-006 Carga Horária: 40H
Un. Adm: (195685) HOSP REGIONAL RONDONOPOLIS IRMA ELZA GIOVANELLA
A Partir de: 01/02/2022 Até28/02/2022
Qtde Plantões: 13

Processo N.: SES-PRO-2022/08904

Nome: (305866/1) KAUANE PROVIN FERREIRA
Cargo/Função: (12036) NIVEL SUPERIOR ASSISTENCIAL
Referência: 000 Carga Horária: 30H
Un. Adm: (195693) HOSP REGIONAL DE SORRISO
A Partir de: 01/02/2022 Até28/02/2022
Qtde Plantões: 9

Processo N.: SES-PRO-2022/01983

Nome: (299356/2) KELBY EMANUEL GONCALVES COSTA MARQUES
Cargo/Função: (12050) NIVEL FUNDAMENTAL
Referência: 000 Carga Horária: 40H
Un. Adm: (195758) HOSP. ESTADUAL LOUSITE FERREIRA DA SILVA
A Partir de: 01/05/2021 Até31/05/2021
Qtde Plantões: 14

Processo N.: SES-PRO-2022/09370

Nome: (291654/3) KELICA CRISTINA DOMINGUES RAMOS
Cargo/Função: (12040) NIVEL AUXILIAR ASSISTENCIAL
Referência: 000 Carga Horária: 40H
Un. Adm: (195685) HOSP REGIONAL RONDONOPOLIS IRMA ELZA GIOVANELLA
A Partir de: 01/02/2022 Até28/02/2022
Qtde Plantões: 12

Processo N.: SES-PRO-2022/08904

Nome: (304925/2) KELLE RANNA SILVA DE SOUSA
Cargo/Função: (12036) NIVEL SUPERIOR ASSISTENCIAL
Referência: 000 Carga Horária: 30H
Un. Adm: (195693) HOSP REGIONAL DE SORRISO
A Partir de: 01/02/2022 Até28/02/2022
Qtde Plantões: 10

Processo N.: SES-PRO-2022/06446

Nome: (297143/1) KELLIVANIA ALMEIDA DA SILVA
Cargo/Função: (12038) NIVEL TECNICO ASSISTENCIAL
Referência: 000 Carga Horária: 24H
Un. Adm: (195707) HOSP REGIONAL DOUTOR ANTONIO CARLOS SOUTO

FONTES

A Partir de: 01/01/2022 Até 12/01/2022
Qtde Plantões: 3

Processo N.: SES-PRO-2022/06446

Nome: (297143/2) KELLIVANIA ALMEIDA DA SILVA
Cargo/Função: (12038) NIVEL TECNICO ASSISTENCIAL
Referência: 000 Carga Horária: 24H
Un. Adm: (195707) HOSP REGIONAL DOUTOR ANTONIO CARLOS SOUTO

FONTES

A Partir de: 13/01/2022 Até 31/01/2022
Qtde Plantões: 5

Processo N.: SES-PRO-2022/08904

Nome: (299786/2) KELLY DA SILVA BARBOSA
Cargo/Função: (12036) NIVEL SUPERIOR ASSISTENCIAL
Referência: 000 Carga Horária: 30H
Un. Adm: (195693) HOSP REGIONAL DE SORRISO
A Partir de: 01/02/2022 Até 28/02/2022
Qtde Plantões: 9

Processo N.: SES-PRO-2022/09370

Nome: (307650/1) KEVERTON FERNANDES DE FREITAS
Cargo/Função: (12040) NIVEL AUXILIAR ASSISTENCIAL
Referência: 000 Carga Horária: 40H
Un. Adm: (195685) HOSP REGIONAL RONDONOPOLIS IRMA ELZA GIOVANELLA
A Partir de: 01/02/2022 Até 28/02/2022
Qtde Plantões: 11

Processo N.: SES-PRO-2022/09370

Nome: (307631/1) KEZIA CARDOSO DE FARIAS
Cargo/Função: (12040) NIVEL AUXILIAR ASSISTENCIAL
Referência: 000 Carga Horária: 40H
Un. Adm: (195685) HOSP REGIONAL RONDONOPOLIS IRMA ELZA GIOVANELLA
A Partir de: 01/02/2022 Até 28/02/2022
Qtde Plantões: 13

Processo N.: SES-PRO-2022/09201

Nome: (95487/1) LAERCIO CANDIDO
Cargo/Função: (4946) PROFIS TEC NIV MEDIO SERV SAUDE SUS
Referência: D-007 Carga Horária: 40H
Un. Adm: (195685) HOSP REGIONAL RONDONOPOLIS IRMA ELZA GIOVANELLA
A Partir de: 01/02/2022 Até 28/02/2022
Qtde Plantões: 13

Processo N.: SES-PRO-2022/03238

Nome: (294675/3) LAFAIETE RODRIGUES DE PAULA
Cargo/Função: (12044) NIVEL MEDIO ADMINISTRATIVO
Referência: 000 Carga Horária: 40H
Un. Adm: (118710) UNID ESPECIAL DE CONTR MOVIMENTACAO DE PESSOAL
A Partir de: 01/01/2022 Até 31/01/2022
Qtde Plantões: 10

Processo N.: SES-PRO-2022/09299

Nome: (293894/2) LARISSA TAVARES DA SILVA
Cargo/Função: (12036) NIVEL SUPERIOR ASSISTENCIAL
Referência: 000 Carga Horária: 40H
Un. Adm: (195685) HOSP REGIONAL RONDONOPOLIS IRMA ELZA GIOVANELLA
A Partir de: 01/02/2022 Até 28/02/2022
Qtde Plantões: 13

Processo N.: 214493/2021

Nome: (281364/2) LAUDENICE RODRIGUES CHAGAS
Cargo/Função: (12050) NIVEL FUNDAMENTAL
Referência: 000 Carga Horária: 40H
Un. Adm: (195731) HOSP REG DE ALTA FLORESTA ALBERT SABIN
A Partir de: 01/02/2021 Até 28/02/2021
Qtde Plantões: 14

Processo N.: SES-PRO-2022/09345

Nome: (295764/2) LAUDIANE CALDEIRA FRATIN DE SOUZA
Cargo/Função: (12036) NIVEL SUPERIOR ASSISTENCIAL
Referência: 000 Carga Horária: 40H
Un. Adm: (195685) HOSP REGIONAL RONDONOPOLIS IRMA ELZA GIOVANELLA
A Partir de: 01/02/2022 Até 28/02/2022
Qtde Plantões: 12

Processo N.: SES-PRO-2022/09343

Nome: (293900/2) LAUDIMAR MARIA DE SOUZA
Cargo/Função: (12038) NIVEL TECNICO ASSISTENCIAL
Referência: 000 Carga Horária: 40H
Un. Adm: (195685) HOSP REGIONAL RONDONOPOLIS IRMA ELZA GIOVANELLA
A Partir de: 01/02/2022 Até 28/02/2022
Qtde Plantões: 13

Processo N.: SES-PRO-2022/09308

Nome: (306033/1) LAUDISEIA BARBOSA GONCALVES
Cargo/Função: (12038) NIVEL TECNICO ASSISTENCIAL
Referência: 000 Carga Horária: 40H
Un. Adm: (195693) HOSP REGIONAL DE SORRISO
A Partir de: 01/02/2022 Até 28/02/2022
Qtde Plantões: 13

Processo N.: SES-PRO-2022/09299

Nome: (292874/3) LAURO CESAR SOUZA DA SILVA
Cargo/Função: (12036) NIVEL SUPERIOR ASSISTENCIAL
Referência: 000 Carga Horária: 40H
Un. Adm: (195685) HOSP REGIONAL RONDONOPOLIS IRMA ELZA GIOVANELLA
A Partir de: 01/02/2022 Até 28/02/2022
Qtde Plantões: 11

Processo N.: SES-PRO-2022/09308

Nome: (304207/2) LEANDRO COSTA OLIVEIRA
Cargo/Função: (12038) NIVEL TECNICO ASSISTENCIAL
Referência: 000 Carga Horária: 40H
Un. Adm: (195693) HOSP REGIONAL DE SORRISO
A Partir de: 01/02/2022 Até 28/02/2022
Qtde Plantões: 13

Processo N.: SES-PRO-2022/04968

Nome: (116062/2) LEANDRO VASCONCELOS ORMOND
Cargo/Função: (4946) PROFIS TEC NIV MEDIO SERV SAUDE SUS
Referência: D-006 Carga Horária: 40H
Un. Adm: (197041) COORD DO SERVICO DE ATEND MOVEL DE URGENCIA

SAMU

A Partir de: 16/01/2022 Até 31/01/2022
Qtde Plantões: 7

Processo N.: SES-PRO-2022/09299

Nome: (292298/3) LEIDE MAURA DA SILVA MOREIRA
Cargo/Função: (12036) NIVEL SUPERIOR ASSISTENCIAL
Referência: 000 Carga Horária: 40H
Un. Adm: (195685) HOSP REGIONAL RONDONOPOLIS IRMA ELZA GIOVANELLA
A Partir de: 01/02/2022 Até 28/02/2022
Qtde Plantões: 14

Processo N.: SES-PRO-2022/09201

Nome: (118912/1) LEILA PEREIRA BASILIO
Cargo/Função: (4946) PROFIS TEC NIV MEDIO SERV SAUDE SUS
Referência: D-006 Carga Horária: 40H
Un. Adm: (195685) HOSP REGIONAL RONDONOPOLIS IRMA ELZA GIOVANELLA
A Partir de: 01/02/2022 Até 28/02/2022
Qtde Plantões: 9

Processo N.: SES-PRO-2022/03238

Nome: (300932/1) LEONAM SANDRES DE SOUZA
Cargo/Função: (12044) NIVEL MEDIO ADMINISTRATIVO
Referência: 000 Carga Horária: 40H
Un. Adm: (118710) UNID ESPECIAL DE CONTR MOVIMENTACAO DE PESSOAL
A Partir de: 01/01/2022 Até 31/01/2022
Qtde Plantões: 14

Processo N.: SES-PRO-2022/09201

Nome: (118894/1) LEONILDA DE SOUZA
Cargo/Função: (4946) PROFIS TEC NIV MEDIO SERV SAUDE SUS
Referência: D-006 Carga Horária: 40H
Un. Adm: (195685) HOSP REGIONAL RONDONOPOLIS IRMA ELZA GIOVANELLA
A Partir de: 01/02/2022 Até 28/02/2022
Qtde Plantões: 14

Processo N.: SES-PRO-2022/09297

Nome: (118851/1) LÍCIA MARA DE BARROS
Cargo/Função: (4989) PROFIS APOIO SERV SAUDE SUS
Referência: D-006 Carga Horária: 40H
Un. Adm: (195685) HOSP REGIONAL RONDONOPOLIS IRMA ELZA GIOVANELLA
A Partir de: 01/02/2022 Até 28/02/2022
Qtde Plantões: 12

Processo N.: SES-PRO-2022/09270

Nome: (95176/1) LIDIANE ALVES LEITE
Cargo/Função: (4946) PROFIS TEC NIV MEDIO SERV SAUDE SUS
Referência: D-007 Carga Horária: 40H
Un. Adm: (195685) HOSP REGIONAL RONDONOPOLIS IRMA ELZA GIOVANELLA
A Partir de: 01/02/2022 Até 28/02/2022
Qtde Plantões: 10

Processo N.: SES-PRO-2022/08591

Nome: (250082/3) LILIANE CAETANO DA SILVA
Cargo/Função: (4912) PROFIS TEC NIV SUPERIOR SERV SAUDE SUS
Referência: A-001 Carga Horária: 30H
Un. Adm: (197238) SUPERINT DO CIAPS
A Partir de: 01/02/2022 Até 28/02/2022
Qtde Plantões: 6

Processo N.: SES-PRO-2022/09201

Nome: (118380/1) LINDALVA DE ALCANTARA REZENDE
Cargo/Função: (4946) PROFIS TEC NIV MEDIO SERV SAUDE SUS
Referência: D-006 Carga Horária: 40H
Un. Adm: (195685) HOSP REGIONAL RONDONOPOLIS IRMA ELZA GIOVANELLA
A Partir de: 01/02/2022 Até 28/02/2022
Qtde Plantões: 13

Processo N.: SES-PRO-2022/09249

Nome: (95502/1) LINDOBERG JOSE DE SOUZA
Cargo/Função: (4912) PROFIS TEC NIV SUPERIOR SERV SAUDE SUS
Referência: D-007 Carga Horária: 40H
Un. Adm: (195685) HOSP REGIONAL RONDONOPOLIS IRMA ELZA GIOVANELLA
A Partir de: 01/02/2022 Até 28/02/2022
Qtde Plantões: 14

Processo N.: SES-PRO-2022/09308

Nome: (121230/5) LINETE SOUZA FIGUEIREDO
Cargo/Função: (12038) NIVEL TECNICO ASSISTENCIAL
Referência: 000 Carga Horária: 40H
Un. Adm: (195693) HOSP REGIONAL DE SORRISO
A Partir de: 01/02/2022 Até 28/02/2022
Qtde Plantões: 13

Processo N.: SES-PRO-2022/09297

Nome: (118895/1) LOURDES CARDOSO TORMES
Cargo/Função: (4989) PROFIS APOIO SERV SAUDE SUS
Referência: D-006 Carga Horária: 40H
Un. Adm: (195685) HOSP REGIONAL RONDONOPOLIS IRMA ELZA GIOVANELLA
A Partir de: 01/02/2022 Até 28/02/2022
Qtde Plantões: 10

Processo N.: SES-PRO-2022/09119

Nome: (296606/2) LUANA VIEIRA DOS SANTOS
Cargo/Função: (12040) NIVEL AUXILIAR ASSISTENCIAL
Referência: 000 Carga Horária: 40H
Un. Adm: (195693) HOSP REGIONAL DE SORRISO
A Partir de: 01/02/2022 Até28/02/2022
Qtde Plantões: 12

Processo N.: SES-PRO-2022/03238

Nome: (304950/1) LUCAS EMMANOEL DA SILVA GOMES
Cargo/Função: (12044) NIVEL MEDIO ADMINISTRATIVO
Referência: 000 Carga Horária: 40H
Un. Adm: (118710) UNID ESPECIAL DE CONTR MOVIMENTACAO DE PESSOAL
A Partir de: 01/01/2022 Até31/01/2022
Qtde Plantões: 13

Processo N.: SES-PRO-2022/10770

Nome: (309556/1) LUCAS GATTO CAVALCANTE DE OLIVEIRA
Cargo/Função: (12036) NIVEL SUPERIOR ASSISTENCIAL
Referência: 000 Carga Horária: 20H
Un. Adm: (151475) DIR DO ESCRITORIO REG DE SAUDE DE RONDONOPOLIS
A Partir de: 01/02/2022 Até28/02/2022
Qtde Plantões: 4

Processo N.: SES-PRO-2022/04351

Nome: (298914/2) LUCAS MORAES DE AMORIM SANTOS
Cargo/Função: (12042) NIVEL SUPERIOR ADMINISTRATIVO
Referência: 000 Carga Horária: 40H
Un. Adm: (195758) HOSP ESTADUAL LOUSITE FERREIRA DA SILVA
A Partir de: 01/01/2022 Até31/01/2022
Qtde Plantões: 14

Processo N.: SES-PRO-2022/09308

Nome: (124348/8) LUCELENA DE MARQUES MAIONE
Cargo/Função: (12038) NIVEL TECNICO ASSISTENCIAL
Referência: 000 Carga Horária: 40H
Un. Adm: (195693) HOSP REGIONAL DE SORRISO
A Partir de: 01/02/2022 Até28/02/2022
Qtde Plantões: 12

Processo N.: SES-PRO-2022/09270

Nome: (66642/2) LUCIA MARIA DE MELO
Cargo/Função: (4946) PROFIS TEC NIV MEDIO SERV SAUDE SUS
Referência: D-007 Carga Horária: 40H
Un. Adm: (195685) HOSP REGIONAL RONDONOPOLIS IRMA ELZA GIOVANELLA
A Partir de: 01/02/2022 Até28/02/2022
Qtde Plantões: 12

Processo N.: 214493/2021

Nome: (281466/2) LUCIANA APARECIDA DE ALMEIDA FREIRE
Cargo/Função: (12050) NIVEL FUNDAMENTAL
Referência: 000 Carga Horária: 40H
Un. Adm: (195731) HOSP REG DE ALTA FLORESTA ALBERT SABIN
A Partir de: 01/02/2021 Até28/02/2021
Qtde Plantões: 14

Processo N.: SES-PRO-2022/09308

Nome: (299796/2) LUCIANE MARKS
Cargo/Função: (12038) NIVEL TECNICO ASSISTENCIAL
Referência: 000 Carga Horária: 40H
Un. Adm: (195693) HOSP REGIONAL DE SORRISO
A Partir de: 01/02/2022 Até28/02/2022
Qtde Plantões: 13

Processo N.: 214493/2021

Nome: (289519/2) LUCILEIA DOS SANTOS DE SOUZA
Cargo/Função: (12050) NIVEL FUNDAMENTAL
Referência: 000 Carga Horária: 40H
Un. Adm: (195731) HOSP REG DE ALTA FLORESTA ALBERT SABIN
A Partir de: 01/02/2021 Até28/02/2021
Qtde Plantões: 14

Processo N.: SES-PRO-2022/09270

Nome: (68598/2) LUCIMAR RIBEIRO BUENO
Cargo/Função: (4946) PROFIS TEC NIV MEDIO SERV SAUDE SUS
Referência: D-006 Carga Horária: 40H
Un. Adm: (195685) HOSP REGIONAL RONDONOPOLIS IRMA ELZA GIOVANELLA
A Partir de: 01/02/2022 Até28/02/2022
Qtde Plantões: 13

Processo N.: SES-PRO-2022/03238

Nome: (305454/1) LUCINDO VIEIRA DE AZEVEDO
Cargo/Função: (12044) NIVEL MEDIO ADMINISTRATIVO
Referência: 000 Carga Horária: 40H
Un. Adm: (118710) UNID ESPECIAL DE CONTR MOVIMENTACAO DE PESSOAL
A Partir de: 01/01/2022 Até31/01/2022
Qtde Plantões: 14

Processo N.: SES-PRO-2022/06446

Nome: (207608/5) LUZIA HILARIO PEDROSO LINO
Cargo/Função: (12038) NIVEL TECNICO ASSISTENCIAL
Referência: 000 Carga Horária: 24H
Un. Adm: (195707) HOSP REGIONAL DOUTOR ANTONIO CARLOS SOUTO

FONTES

A Partir de: 01/01/2022 Até12/01/2022
Qtde Plantões: 3

Processo N.: SES-PRO-2022/09241

Nome: (73617/4) LUZIA MARTINS FERREIRA
Cargo/Função: (4946) PROFIS TEC NIV MEDIO SERV SAUDE SUS
Referência: D-008 Carga Horária: 30H
Un. Adm: (195685) HOSP REGIONAL RONDONOPOLIS IRMA ELZA GIOVANELLA
A Partir de: 01/02/2022 Até28/02/2022
Qtde Plantões: 8

Processo N.: 214493/2021

Nome: (281460/2) MAGNA FELIX DE ANDRADE

Cargo/Função: (12050) NIVEL FUNDAMENTAL
Referência: 000 Carga Horária: 40H
Un. Adm: (195731) HOSP REG DE ALTA FLORESTA ALBERT SABIN
A Partir de: 01/02/2021 Até28/02/2021
Qtde Plantões: 14

Processo N.: 214493/2021

Nome: (243521/7) MAIR ROSA DE ASSIS RODRIGUES
Cargo/Função: (12050) NIVEL FUNDAMENTAL
Referência: 000 Carga Horária: 40H
Un. Adm: (195731) HOSP REG DE ALTA FLORESTA ALBERT SABIN
A Partir de: 01/02/2021 Até28/02/2021
Qtde Plantões: 14

Processo N.: SES-PRO-2022/09119

Nome: (281044/3) MAIRES MARIA DA SILVA FERREIRA
Cargo/Função: (12040) NIVEL AUXILIAR ASSISTENCIAL
Referência: 000 Carga Horária: 40H
Un. Adm: (195693) HOSP REGIONAL DE SORRISO
A Partir de: 01/02/2022 Até28/02/2022
Qtde Plantões: 12

Processo N.: SES-PRO-2022/09147

Nome: (41445/2) MANOEL PIRES DA ROCHA
Cargo/Função: (4989) PROFIS APOIO SERV SAUDE SUS
Referência: D-007 Carga Horária: 40H
Un. Adm: (195693) HOSP REGIONAL DE SORRISO
A Partir de: 01/02/2022 Até28/02/2022
Qtde Plantões: 2

Processo N.: SES-PRO-2022/08904

Nome: (299592/2) MARCELO DUTRA PERES
Cargo/Função: (12036) NIVEL SUPERIOR ASSISTENCIAL
Referência: 000 Carga Horária: 30H
Un. Adm: (195693) HOSP REGIONAL DE SORRISO
A Partir de: 01/02/2022 Até28/02/2022
Qtde Plantões: 10

Processo N.: SES-PRO-2022/09201

Nome: (117551/1) MARCIA ALVES DE OLIVEIRA
Cargo/Função: (4946) PROFIS TEC NIV MEDIO SERV SAUDE SUS
Referência: D-006 Carga Horária: 40H
Un. Adm: (195685) HOSP REGIONAL RONDONOPOLIS IRMA ELZA GIOVANELLA
A Partir de: 01/02/2022 Até28/02/2022
Qtde Plantões: 13

Processo N.: SES-PRO-2022/09299

Nome: (227841/3) MARCIA AMORIM GENTIL
Cargo/Função: (12036) NIVEL SUPERIOR ASSISTENCIAL
Referência: 000 Carga Horária: 40H
Un. Adm: (195685) HOSP REGIONAL RONDONOPOLIS IRMA ELZA GIOVANELLA
A Partir de: 01/02/2022 Até28/02/2022
Qtde Plantões: 13

Processo N.: SES-PRO-2022/09299

Nome: (293891/2) MARCIA APARECIDA DA ROCHA
Cargo/Função: (12036) NIVEL SUPERIOR ASSISTENCIAL
Referência: 000 Carga Horária: 40H
Un. Adm: (195685) HOSP REGIONAL RONDONOPOLIS IRMA ELZA GIOVANELLA
A Partir de: 01/02/2022 Até28/06/2022
Qtde Plantões: 13

Processo N.: 214493/2021

Nome: (212525/6) MARCIA CRISTINA PEDROSO
Cargo/Função: (12050) NIVEL FUNDAMENTAL
Referência: 000 Carga Horária: 40H
Un. Adm: (195731) HOSP REG DE ALTA FLORESTA ALBERT SABIN
A Partir de: 01/02/2021 Até28/02/2021
Qtde Plantões: 5

Processo N.: SES-PRO-2022/09308

Nome: (214479/5) MARCIA REGINA FRITSCH
Cargo/Função: (12038) NIVEL TECNICO ASSISTENCIAL
Referência: 000 Carga Horária: 40H
Un. Adm: (195693) HOSP REGIONAL DE SORRISO
A Partir de: 01/02/2022 Até28/02/2022
Qtde Plantões: 13

Processo N.: SES-PRO-2022/09201

Nome: (95344/1) MARCIA TAVEIRA DE PAULA
Cargo/Função: (4946) PROFIS TEC NIV MEDIO SERV SAUDE SUS
Referência: D-007 Carga Horária: 40H
Un. Adm: (195685) HOSP REGIONAL RONDONOPOLIS IRMA ELZA GIOVANELLA
A Partir de: 19/02/2022 Até28/02/2022
Qtde Plantões: 3

Processo N.: SES-PRO-2022/03238

Nome: (230650/6) MARCILEI MARTINS DA GUIA
Cargo/Função: (12044) NIVEL MEDIO ADMINISTRATIVO
Referência: 000 Carga Horária: 40H
Un. Adm: (118710) UNID ESPECIAL DE CONTR MOVIMENTACAO DE PESSOAL
A Partir de: 01/01/2022 Até31/01/2022
Qtde Plantões: 8

Processo N.: SES-PRO-2022/09270

Nome: (115762/1) MARCO ANTONIO ARAUJO CASTELHANO
Cargo/Função: (4946) PROFIS TEC NIV MEDIO SERV SAUDE SUS
Referência: D-006 Carga Horária: 40H
Un. Adm: (195685) HOSP REGIONAL RONDONOPOLIS IRMA ELZA GIOVANELLA
A Partir de: 01/02/2022 Até28/02/2022
Qtde Plantões: 11

Processo N.: SES-PRO-2022/08907

Nome: (107334/1) MARCONDES MESSIAS DA SILVA
Cargo/Função: (4946) PROFIS TEC NIV MEDIO SERV SAUDE SUS

Referência: D-006 Carga Horária: 40H
Un. Adm: (195693) HOSP REGIONAL DE SORRISO
A Partir de: 01/02/2022 Até28/02/2022
Qtde Plantões: 12

Processo N.: SES-PRO-2022/09408

Nome: (306328/1) MARCOS ALEX DA SILVA GUALBERTO
Cargo/Função: (12036) NIVEL SUPERIOR ASSISTENCIAL
Referência: 000 Carga Horária: 30H
Un. Adm: (195685) HOSP REGIONAL RONDONOPOLIS IRMA ELZA GIOVANELLA
A Partir de: 01/02/2022 Até28/02/2022
Qtde Plantões: 10

Processo N.: SES-PRO-2022/09362

Nome: (300487/1) MARCOS HUMBERTO SANTOS SILVA
Cargo/Função: (12046) NIVEL FUNDAMENTAL ADMINISTRATIVO
Referência: 000 Carga Horária: 40H
Un. Adm: (195685) HOSP REGIONAL RONDONOPOLIS IRMA ELZA GIOVANELLA
A Partir de: 01/02/2022 Até28/02/2022
Qtde Plantões: 13

Processo N.: SES-PRO-2022/06449

Nome: (138478/5) MARGARETH DO CARMO GOMES GRAMULHA
Cargo/Função: (12038) NIVEL TECNICO ASSISTENCIAL
Referência: 000 Carga Horária: 40H
Un. Adm: (195707) HOSP REGIONAL DOUTOR ANTONIO CARLOS SOUTO

FONTES

A Partir de: 01/01/2022 Até31/01/2022
Qtde Plantões: 13

Processo N.: SES-PRO-2022/09308

Nome: (299805/2) MARIA ALICE RIBEIRO DA SILVA
Cargo/Função: (12038) NIVEL TECNICO ASSISTENCIAL
Referência: 000 Carga Horária: 40H
Un. Adm: (195693) HOSP REGIONAL DE SORRISO
A Partir de: 01/02/2022 Até28/02/2022
Qtde Plantões: 13

Processo N.: SES-PRO-2022/09270

Nome: (98526/1) MARIA ANTONIA DA COSTA
Cargo/Função: (4946) PROFIS TEC NIV MEDIO SERV SAUDE SUS
Referência: D-007 Carga Horária: 40H
Un. Adm: (195685) HOSP REGIONAL RONDONOPOLIS IRMA ELZA GIOVANELLA
A Partir de: 01/02/2022 Até28/02/2022
Qtde Plantões: 14

Processo N.: SES-PRO-2022/09370

Nome: (293821/2) MARIA APARECIDA CANDIDA DE SOUSA
Cargo/Função: (12040) NIVEL AUXILIAR ASSISTENCIAL
Referência: 000 Carga Horária: 40H
Un. Adm: (195685) HOSP REGIONAL RONDONOPOLIS IRMA ELZA GIOVANELLA
A Partir de: 01/02/2022 Até28/02/2022
Qtde Plantões: 13

Processo N.: SES-PRO-2022/06437

Nome: (280895/3) MARIA APARECIDA COSTA DA SILVA
Cargo/Função: (12040) NIVEL AUXILIAR ASSISTENCIAL
Referência: 000 Carga Horária: 40H
Un. Adm: (195707) HOSP REGIONAL DOUTOR ANTONIO CARLOS SOUTO

FONTES

A Partir de: 01/01/2022 Até31/01/2022
Qtde Plantões: 5

Processo N.: 557592/2021

Nome: (280895/3) MARIA APARECIDA COSTA DA SILVA
Cargo/Função: (12040) NIVEL AUXILIAR ASSISTENCIAL
Referência: 000 Carga Horária: 40H
Un. Adm: (195707) HOSP REGIONAL DOUTOR ANTONIO CARLOS SOUTO

FONTES

A Partir de: 01/11/2021 Até30/11/2021
Qtde Plantões: 2

Processo N.: SES-PRO-2022/09201

Nome: (117751/1) MARIA APARECIDA DE ALMEIDA WALECHESKI
Cargo/Função: (4946) PROFIS TEC NIV MEDIO SERV SAUDE SUS
Referência: D-006 Carga Horária: 30H
Un. Adm: (195685) HOSP REGIONAL RONDONOPOLIS IRMA ELZA GIOVANELLA
A Partir de: 01/02/2022 Até28/02/2022
Qtde Plantões: 7

Processo N.: SES-PRO-2022/09130

Nome: (95353/1) MARIA APARECIDA MAGALHAES DOS SANTOS
Cargo/Função: (4989) PROFIS APOIO SERV SAUDE SUS
Referência: D-007 Carga Horária: 40H
Un. Adm: (195685) HOSP REGIONAL RONDONOPOLIS IRMA ELZA GIOVANELLA
A Partir de: 01/02/2022 Até28/02/2022
Qtde Plantões: 6

Processo N.: SES-PRO-2022/09201

Nome: (95495/1) MARIA APARECIDA MELO DO CARMO
Cargo/Função: (4946) PROFIS TEC NIV MEDIO SERV SAUDE SUS
Referência: D-007 Carga Horária: 30H
Un. Adm: (195685) HOSP REGIONAL RONDONOPOLIS IRMA ELZA GIOVANELLA
A Partir de: 01/02/2022 Até28/02/2022
Qtde Plantões: 10

Processo N.: SES-PRO-2022/09370

Nome: (307665/1) MARIA AURILENE MACHADO DOS SANTOS
Cargo/Função: (12040) NIVEL AUXILIAR ASSISTENCIAL
Referência: 000 Carga Horária: 40H
Un. Adm: (195685) HOSP REGIONAL RONDONOPOLIS IRMA ELZA GIOVANELLA
A Partir de: 01/02/2022 Até28/02/2022
Qtde Plantões: 13

Processo N.: SES-PRO-2022/08951

Nome: (86193/1) MARIA BIZERRA MANO

Cargo/Função: (4946) PROFIS TEC NIV MEDIO SERV SAUDE SUS
Referência: D-007 Carga Horária: 40H
Un. Adm: (195693) HOSP REGIONAL DE SORRISO
A Partir de: 01/02/2022 Até28/02/2022
Qtde Plantões: 12

Processo N.: SES-PRO-2022/09201

Nome: (118911/1) MARIA DA GLORIA FARIAS SOUZA
Cargo/Função: (4946) PROFIS TEC NIV MEDIO SERV SAUDE SUS
Referência: D-006 Carga Horária: 40H
Un. Adm: (195685) HOSP REGIONAL RONDONOPOLIS IRMA ELZA GIOVANELLA
A Partir de: 01/02/2022 Até28/02/2022
Qtde Plantões: 8

Processo N.: SES-PRO-2022/09201

Nome: (95334/1) MARIA DA GLORIA PEREIRA FARIAS
Cargo/Função: (4946) PROFIS TEC NIV MEDIO SERV SAUDE SUS
Referência: D-007 Carga Horária: 40H
Un. Adm: (195685) HOSP REGIONAL RONDONOPOLIS IRMA ELZA GIOVANELLA
A Partir de: 01/02/2022 Até28/02/2022
Qtde Plantões: 9

Processo N.: SES-PRO-2022/09370

Nome: (291653/2) MARIA DALVA DE OLIVEIRA
Cargo/Função: (12040) NIVEL AUXILIAR ASSISTENCIAL
Referência: 000 Carga Horária: 40H
Un. Adm: (195685) HOSP REGIONAL RONDONOPOLIS IRMA ELZA GIOVANELLA
A Partir de: 01/02/2022 Até28/02/2022
Qtde Plantões: 13

Processo N.: 214493/2021

Nome: (281431/2) MARIA DAS DORES DA CONCEICAO DOS SANTOS
Cargo/Função: (12050) NIVEL FUNDAMENTAL
Referência: 000 Carga Horária: 40H
Un. Adm: (195731) HOSP REG DE ALTA FLORESTA ALBERT SABIN
A Partir de: 01/02/2021 Até28/02/2021
Qtde Plantões: 14

Processo N.: SES-PRO-2022/09009

Nome: (53431/10) MARIA DAS GRACAS DA SILVA ALBUQUERQUE NASCIMENTO
Cargo/Função: (4912) PROFIS TEC NIV SUPERIOR SERV SAUDE SUS
Referência: D-008 Carga Horária: 40H
Un. Adm: (195693) HOSP REGIONAL DE SORRISO
A Partir de: 01/02/2022 Até28/02/2022
Qtde Plantões: 11

Processo N.: SES-PRO-2022/09297

Nome: (101215/1) MARIA DE FATIMA COUTO MENDES
Cargo/Função: (4989) PROFIS APOIO SERV SAUDE SUS
Referência: D-007 Carga Horária: 40H
Un. Adm: (195685) HOSP REGIONAL RONDONOPOLIS IRMA ELZA GIOVANELLA
A Partir de: 01/02/2022 Até28/02/2022
Qtde Plantões: 13

Processo N.: SES-PRO-2022/09201

Nome: (95361/1) MARIA DE FATIMA ROSA DE JESUS
Cargo/Função: (4946) PROFIS TEC NIV MEDIO SERV SAUDE SUS
Referência: D-007 Carga Horária: 40H
Un. Adm: (195685) HOSP REGIONAL RONDONOPOLIS IRMA ELZA GIOVANELLA
A Partir de: 01/02/2022 Até28/02/2022
Qtde Plantões: 12

Processo N.: SES-PRO-2022/09297

Nome: (78619/5) MARIA DE JESUS ANICEZIO LEITE
Cargo/Função: (4989) PROFIS APOIO SERV SAUDE SUS
Referência: D-010 Carga Horária: 40H
Un. Adm: (195685) HOSP REGIONAL RONDONOPOLIS IRMA ELZA GIOVANELLA
A Partir de: 01/02/2022 Até28/02/2022
Qtde Plantões: 14

Processo N.: SES-PRO-2022/09201

Nome: (95328/1) MARIA DIVINA RODRIGUES SOARES
Cargo/Função: (4946) PROFIS TEC NIV MEDIO SERV SAUDE SUS
Referência: D-007 Carga Horária: 40H
Un. Adm: (195685) HOSP REGIONAL RONDONOPOLIS IRMA ELZA GIOVANELLA
A Partir de: 01/02/2022 Até28/02/2022
Qtde Plantões: 14

Processo N.: SES-PRO-2022/09308

Nome: (296556/2) MARIA EDILENE MATIAS DE SOUSA
Cargo/Função: (12038) NIVEL TECNICO ASSISTENCIAL
Referência: 000 Carga Horária: 40H
Un. Adm: (195693) HOSP REGIONAL DE SORRISO
A Partir de: 01/02/2022 Até28/02/2022
Qtde Plantões: 13

Processo N.: SES-PRO-2022/03238

Nome: (300712/1) MARIA EDUARDA SILVA CARDOZO
Cargo/Função: (12044) NIVEL MEDIO ADMINISTRATIVO
Referência: 000 Carga Horária: 40H
Un. Adm: (118710) UNID ESPECIAL DE CONTR MOVIMENTACAO DE PESSOAL
A Partir de: 01/01/2022 Até31/01/2022
Qtde Plantões: 14

Processo N.: 214493/2021

Nome: (252313/3) MARIA ELI PEREIRA SILVA
Cargo/Função: (12050) NIVEL FUNDAMENTAL
Referência: 000 Carga Horária: 40H
Un. Adm: (195731) HOSP REG DE ALTA FLORESTA ALBERT SABIN
A Partir de: 01/02/2021 Até28/02/2021
Qtde Plantões: 14

Processo N.: SES-PRO-2022/08951

Nome: (98159/1) MARIA ELIZABETH DE FRANCA
Cargo/Função: (4946) PROFIS TEC NIV MEDIO SERV SAUDE SUS
Referência: D-007 Carga Horária: 40H

Un. Adm: (195693) HOSP REGIONAL DE SORRISO
A Partir de: 01/02/2022 Até28/02/2022
Qtde Plantões: 13

Processo N.: 214493/2021
Nome: (284542/2) MARIA ELIZETH SOUZA DIAMANTINO
Cargo/Função: (12050) NIVEL FUNDAMENTAL
Referência: 000 Carga Horária: 40H
Un. Adm: (195731) HOSP REG DE ALTA FLORESTA ALBERT SABIN
A Partir de: 01/02/2021 Até28/02/2021
Qtde Plantões: 14

Processo N.: SES-PRO-2022/09201
Nome: (95289/1) MARIA FRANCISCA DOS ANJOS TEXEIRA
Cargo/Função: (4946) PROFIS TEC NIV MEDIO SERV SAUDE SUS
Referência: D-007 Carga Horária: 40H
Un. Adm: (195685) HOSP REGIONAL RONDONOPOLIS IRMA ELZA GIOVANELLA
A Partir de: 01/02/2022 Até28/02/2022
Qtde Plantões: 13

Processo N.: SES-PRO-2022/09201
Nome: (95287/1) MARIA GOMES DA CUNHA
Cargo/Função: (4946) PROFIS TEC NIV MEDIO SERV SAUDE SUS
Referência: D-007 Carga Horária: 40H
Un. Adm: (195685) HOSP REGIONAL RONDONOPOLIS IRMA ELZA GIOVANELLA
A Partir de: 01/02/2022 Até28/02/2022
Qtde Plantões: 14

Processo N.: SES-PRO-2022/09308
Nome: (289266/3) MARIA GOMES DE ARAUJO LIMA
Cargo/Função: (12038) NIVEL TECNICO ASSISTENCIAL
Referência: 000 Carga Horária: 40H
Un. Adm: (195693) HOSP REGIONAL DE SORRISO
A Partir de: 01/02/2022 Até28/02/2022
Qtde Plantões: 13

Processo N.: SES-PRO-2022/08907
Nome: (58362/2) MARIA GORETE LUCENA ROCHA
Cargo/Função: (4946) PROFIS TEC NIV MEDIO SERV SAUDE SUS
Referência: D-009 Carga Horária: 40H
Un. Adm: (195693) HOSP REGIONAL DE SORRISO
A Partir de: 01/02/2022 Até28/02/2022
Qtde Plantões: 13

Processo N.: SES-PRO-2022/09308
Nome: (134541/5) MARIA IZATELMA MONTEIRO PEREIRA
Cargo/Função: (12038) NIVEL TECNICO ASSISTENCIAL
Referência: 000 Carga Horária: 40H
Un. Adm: (195693) HOSP REGIONAL DE SORRISO
A Partir de: 01/02/2022 Até28/02/2022
Qtde Plantões: 13

Processo N.: SES-PRO-2022/09201
Nome: (95340/1) MARIA JOSE GONCALVES DE MELO
Cargo/Função: (4946) PROFIS TEC NIV MEDIO SERV SAUDE SUS
Referência: D-006 Carga Horária: 30H
Un. Adm: (195685) HOSP REGIONAL RONDONOPOLIS IRMA ELZA GIOVANELLA
A Partir de: 01/02/2022 Até28/02/2022
Qtde Plantões: 10

Processo N.: SES-PRO-2022/09297
Nome: (95319/1) MARIA JUSSARA DOS SANTOS
Cargo/Função: (4989) PROFIS APOIO SERV SAUDE SUS
Referência: D-007 Carga Horária: 40H
Un. Adm: (195685) HOSP REGIONAL RONDONOPOLIS IRMA ELZA GIOVANELLA
A Partir de: 01/02/2022 Até28/02/2022
Qtde Plantões: 13

Processo N.: SES-PRO-2022/08951
Nome: (90031/1) MARIA LOPES SILVA
Cargo/Função: (4946) PROFIS TEC NIV MEDIO SERV SAUDE SUS
Referência: D-007 Carga Horária: 40H
Un. Adm: (195693) HOSP REGIONAL DE SORRISO
A Partir de: 01/02/2022 Até28/02/2022
Qtde Plantões: 10

Processo N.: SES-PRO-2022/09308
Nome: (306344/1) MARIA LUCIENE GUIMARAES
Cargo/Função: (12038) NIVEL TECNICO ASSISTENCIAL
Referência: 000 Carga Horária: 40H
Un. Adm: (195693) HOSP REGIONAL DE SORRISO
A Partir de: 01/02/2022 Até28/02/2022
Qtde Plantões: 13

Processo N.: SES-PRO-2022/03238
Nome: (305451/1) MARIA LUIZA CORREA COSTA
Cargo/Função: (12044) NIVEL MEDIO ADMINISTRATIVO
Referência: 000 Carga Horária: 40H
Un. Adm: (118710) UNID ESPECIAL DE CONTR MOVIMENTACAO DE PESSOAL
A Partir de: 01/01/2022 Até31/01/2022
Qtde Plantões: 14

Processo N.: SES-PRO-2022/09299
Nome: (293323/2) MARIA PEREIRA
Cargo/Função: (12036) NIVEL SUPERIOR ASSISTENCIAL
Referência: 000 Carga Horária: 40H
Un. Adm: (195685) HOSP REGIONAL RONDONOPOLIS IRMA ELZA GIOVANELLA
A Partir de: 01/02/2022 Até28/02/2022
Qtde Plantões: 13

Processo N.: SES-PRO-2022/09130
Nome: (95351/1) MARIA ROSA DA CRUZ
Cargo/Função: (4989) PROFIS APOIO SERV SAUDE SUS
Referência: D-007 Carga Horária: 40H
Un. Adm: (195685) HOSP REGIONAL RONDONOPOLIS IRMA ELZA GIOVANELLA
A Partir de: 01/02/2022 Até28/02/2022
Qtde Plantões: 13

Processo N.: SES-PRO-2022/09308
Nome: (285390/3) MARIA SANDRA SOUSA DA SILVA
Cargo/Função: (12038) NIVEL TECNICO ASSISTENCIAL
Referência: 000 Carga Horária: 40H
Un. Adm: (195693) HOSP REGIONAL DE SORRISO
A Partir de: 01/02/2022 Até28/02/2022
Qtde Plantões: 13

Processo N.: 214493/2021
Nome: (281457/2) MARIA SOCORRO SANTOS
Cargo/Função: (12050) NIVEL FUNDAMENTAL
Referência: 000 Carga Horária: 40H
Un. Adm: (195731) HOSP REG DE ALTA FLORESTA ALBERT SABIN
A Partir de: 01/02/2021 Até28/02/2021
Qtde Plantões: 14

Processo N.: SES-PRO-2022/09308
Nome: (296558/2) MARIA TELNUSIA DA SILVA CARVALHO SILVA
Cargo/Função: (12038) NIVEL TECNICO ASSISTENCIAL
Referência: 000 Carga Horária: 40H
Un. Adm: (195693) HOSP REGIONAL DE SORRISO
A Partir de: 01/02/2022 Até28/02/2022
Qtde Plantões: 14

Processo N.: SES-PRO-2022/09299
Nome: (294037/2) MARIANA MUNHOZ SCARPETTA
Cargo/Função: (12036) NIVEL SUPERIOR ASSISTENCIAL
Referência: 000 Carga Horária: 40H
Un. Adm: (195685) HOSP REGIONAL RONDONOPOLIS IRMA ELZA GIOVANELLA
A Partir de: 01/02/2022 Até28/02/2022
Qtde Plantões: 14

Processo N.: SES-PRO-2022/08951
Nome: (43836/3) MARILENE COSTA
Cargo/Função: (4946) PROFIS TEC NIV MEDIO SERV SAUDE SUS
Referência: D-008 Carga Horária: 40H
Un. Adm: (195693) HOSP REGIONAL DE SORRISO
A Partir de: 01/02/2022 Até28/02/2022
Qtde Plantões: 13

Processo N.: SES-PRO-2022/08951
Nome: (93427/1) MARILVA APARECIDA CANANI DE LIMA
Cargo/Função: (4946) PROFIS TEC NIV MEDIO SERV SAUDE SUS
Referência: D-007 Carga Horária: 40H
Un. Adm: (195693) HOSP REGIONAL DE SORRISO
A Partir de: 01/02/2022 Até28/02/2022
Qtde Plantões: 13

Processo N.: SES-PRO-2022/09469
Nome: (296973/2) MARINA MAGALHAES
Cargo/Função: (12036) NIVEL SUPERIOR ASSISTENCIAL
Referência: 000 Carga Horária: 40H
Un. Adm: (195740) HOSP REGIONAL DE SINOP
A Partir de: 01/02/2022 Até28/02/2022
Qtde Plantões: 14

Processo N.: SES-PRO-2022/09201
Nome: (120623/1) MARIONICE BISERRA BUCELI
Cargo/Função: (4946) PROFIS TEC NIV MEDIO SERV SAUDE SUS
Referência: D-006 Carga Horária: 40H
Un. Adm: (195685) HOSP REGIONAL RONDONOPOLIS IRMA ELZA GIOVANELLA
A Partir de: 01/02/2022 Até28/02/2022
Qtde Plantões: 13

Processo N.: SES-PRO-2022/09241
Nome: (61246/9) MARISA MACHADO
Cargo/Função: (4946) PROFIS TEC NIV MEDIO SERV SAUDE SUS
Referência: D-009 Carga Horária: 30H
Un. Adm: (195685) HOSP REGIONAL RONDONOPOLIS IRMA ELZA GIOVANELLA
A Partir de: 01/02/2022 Até28/02/2022
Qtde Plantões: 8

Processo N.: SES-PRO-2022/08907
Nome: (58361/2) MARISETE ZATTI
Cargo/Função: (4946) PROFIS TEC NIV MEDIO SERV SAUDE SUS
Referência: D-007 Carga Horária: 30H
Un. Adm: (195693) HOSP REGIONAL DE SORRISO
A Partir de: 01/02/2022 Até28/02/2022
Qtde Plantões: 9

Processo N.: SES-PRO-2022/09299
Nome: (214953/3) MARISSANE DE MATTOS
Cargo/Função: (12036) NIVEL SUPERIOR ASSISTENCIAL
Referência: 000 Carga Horária: 40H
Un. Adm: (195685) HOSP REGIONAL RONDONOPOLIS IRMA ELZA GIOVANELLA
A Partir de: 01/02/2022 Até28/02/2022
Qtde Plantões: 11

Processo N.: SES-PRO-2022/09308
Nome: (220001/4) MARIZETE TEREZINHA COMUNELLO PAVAN
Cargo/Função: (12038) NIVEL TECNICO ASSISTENCIAL
Referência: 000 Carga Horária: 40H
Un. Adm: (195693) HOSP REGIONAL DE SORRISO
A Partir de: 01/02/2022 Até28/02/2022
Qtde Plantões: 3

Processo N.: SES-PRO-2022/09308
Nome: (297518/1) MARLENE ANDRADE DE FREITAS
Cargo/Função: (12038) NIVEL TECNICO ASSISTENCIAL
Referência: 000 Carga Horária: 40H
Un. Adm: (195693) HOSP REGIONAL DE SORRISO
A Partir de: 01/02/2022 Até11/02/2022
Qtde Plantões: 5

Processo N.: SES-PRO-2022/09201
Nome: (95358/1) MARLENE RODRIGUES DE ALMEIDA

Cargo/Função: (4946) PROFIS TEC NIV MEDIO SERV SAUDE SUS
Referência: D-007 Carga Horária: 40H
Un. Adm: (195685) HOSP REGIONAL RONDONOPOLIS IRMA ELZA GIOVANELLA
A Partir de: 01/02/2022 Até28/02/2022
Qtde Plantões: 13

Processo N.: SES-PRO-2022/09201

Nome: (114167/2) MARLY TORRES DE ALMEIDA DIAS
Cargo/Função: (4946) PROFIS TEC NIV MEDIO SERV SAUDE SUS
Referência: D-006 Carga Horária: 40H
Un. Adm: (195685) HOSP REGIONAL RONDONOPOLIS IRMA ELZA GIOVANELLA
A Partir de: 01/02/2022 Até28/02/2022
Qtde Plantões: 14

Processo N.: SES-PRO-2022/09308

Nome: (110336/8) MARTA LUISA BENVENUTTI
Cargo/Função: (12038) NIVEL TECNICO ASSISTENCIAL
Referência: 000 Carga Horária: 40H
Un. Adm: (195693) HOSP REGIONAL DE SORRISO
A Partir de: 01/02/2022 Até28/02/2022
Qtde Plantões: 13

Processo N.: SES-PRO-2022/03238

Nome: (300711/1) MATHEUS NUNES RIBEIRO
Cargo/Função: (12044) NIVEL MEDIO ADMINISTRATIVO
Referência: 000 Carga Horária: 40H
Un. Adm: (118710) UNID ESPECIAL DE CONTR MOVIMENTACAO DE PESSOAL
A Partir de: 01/01/2022 Até31/01/2022
Qtde Plantões: 13

Processo N.: SES-PRO-2022/09341

Nome: (292280/2) MATHEUS OLIVEIRA SOUZA SILVA
Cargo/Função: (12046) NIVEL FUNDAMENTAL ADMINISTRATIVO
Referência: 000 Carga Horária: 40H
Un. Adm: (195685) HOSP REGIONAL RONDONOPOLIS IRMA ELZA GIOVANELLA
A Partir de: 01/02/2022 Até28/02/2022
Qtde Plantões: 14

Processo N.: SES-PRO-2022/03238

Nome: (304563/1) MATILDES LOPES VIEIRA
Cargo/Função: (12044) NIVEL MEDIO ADMINISTRATIVO
Referência: 000 Carga Horária: 40H
Un. Adm: (118710) UNID ESPECIAL DE CONTR MOVIMENTACAO DE PESSOAL
A Partir de: 01/01/2022 Até31/01/2022
Qtde Plantões: 11

Processo N.: SES-PRO-2022/09692

Nome: (93159/1) MELISSA DE FATIMA CZARNOBAY
Cargo/Função: (4946) PROFIS TEC NIV MEDIO SERV SAUDE SUS
Referência: D-007 Carga Horária: 40H
Un. Adm: (195693) HOSP REGIONAL DE SORRISO
A Partir de: 10/02/2022 Até28/02/2022
Qtde Plantões: 8

Processo N.: SES-PRO-2022/09299

Nome: (306603/1) MIKAELY SANTOS SOUZA
Cargo/Função: (12036) NIVEL SUPERIOR ASSISTENCIAL
Referência: 000 Carga Horária: 40H
Un. Adm: (195685) HOSP REGIONAL RONDONOPOLIS IRMA ELZA GIOVANELLA
A Partir de: 01/02/2022 Até28/02/2022
Qtde Plantões: 12

Processo N.: SES-PRO-2022/03238

Nome: (302873/1) MIRIAN BAPTISTA DE JESUS CAPUTI
Cargo/Função: (12044) NIVEL MEDIO ADMINISTRATIVO
Referência: 000 Carga Horária: 40H
Un. Adm: (118710) UNID ESPECIAL DE CONTR MOVIMENTACAO DE PESSOAL
A Partir de: 01/01/2022 Até31/01/2022
Qtde Plantões: 11

Processo N.: SES-PRO-2022/09308

Nome: (281092/3) MIRIAN DOS SANTOS BORTOLUSSO
Cargo/Função: (12038) NIVEL TECNICO ASSISTENCIAL
Referência: 000 Carga Horária: 40H
Un. Adm: (195693) HOSP REGIONAL DE SORRISO
A Partir de: 01/02/2022 Até28/02/2022
Qtde Plantões: 2

Processo N.: SES-PRO-2022/09119

Nome: (296607/2) MIRIAN MARIA DE OLIVEIRA
Cargo/Função: (12040) NIVEL AUXILIAR ASSISTENCIAL
Referência: 000 Carga Horária: 40H
Un. Adm: (195693) HOSP REGIONAL DE SORRISO
A Partir de: 01/02/2022 Até28/02/2022
Qtde Plantões: 13

Processo N.: SES-PRO-2022/09201

Nome: (116905/1) MIRIAN RODRIGUES FIGUEREDO
Cargo/Função: (4946) PROFIS TEC NIV MEDIO SERV SAUDE SUS
Referência: D-006 Carga Horária: 40H
Un. Adm: (195685) HOSP REGIONAL RONDONOPOLIS IRMA ELZA GIOVANELLA
A Partir de: 01/02/2022 Até28/02/2022
Qtde Plantões: 13

Processo N.: SES-PRO-2022/09107

Nome: (102109/1) MOISES DE ALMEIDA BRANCO
Cargo/Função: (4989) PROFIS APOIO SERV SAUDE SUS
Referência: D-006 Carga Horária: 40H
Un. Adm: (195685) HOSP REGIONAL RONDONOPOLIS IRMA ELZA GIOVANELLA
A Partir de: 01/02/2022 Até28/02/2022
Qtde Plantões: 13

Processo N.: SES-PRO-2022/03238

Nome: (300717/1) MONIQUE REGINA SANTANA DE FIGUEIREDO
Cargo/Função: (12044) NIVEL MEDIO ADMINISTRATIVO
Referência: 000 Carga Horária: 40H

Un. Adm: (118710) UNID ESPECIAL DE CONTR MOVIMENTACAO DE PESSOAL
A Partir de: 01/01/2022 Até31/01/2022
Qtde Plantões: 14

Processo N.: SES-PRO-2022/10770

Nome: (307111/1) NAGYLLA DYANA NOGUEIRA DE OLIVEIRA
Cargo/Função: (12036) NIVEL SUPERIOR ASSISTENCIAL
Referência: 000 Carga Horária: 20H
Un. Adm: (151475) DIR DO ESCRITORIO REG DE SAUDE DE RONDONOPOLIS
A Partir de: 01/02/2022 Até28/02/2022
Qtde Plantões: 1

Processo N.: SES-PRO-2022/09201

Nome: (95305/1) NAIDA MARIA OLIVEIRA BRITO
Cargo/Função: (4946) PROFIS TEC NIV MEDIO SERV SAUDE SUS
Referência: D-007 Carga Horária: 40H
Un. Adm: (195685) HOSP REGIONAL RONDONOPOLIS IRMA ELZA GIOVANELLA
A Partir de: 01/02/2022 Até28/02/2022
Qtde Plantões: 13

Processo N.: SES-PRO-2022/09241

Nome: (95458/1) NALDIR ERNESTO RECH
Cargo/Função: (4946) PROFIS TEC NIV MEDIO SERV SAUDE SUS
Referência: D-007 Carga Horária: 30H
Un. Adm: (195685) HOSP REGIONAL RONDONOPOLIS IRMA ELZA GIOVANELLA
A Partir de: 01/02/2022 Até28/02/2022
Qtde Plantões: 6

Processo N.: SES-PRO-2022/09358

Nome: (306329/1) NATHALIA BRAGA BENICIO
Cargo/Função: (12036) NIVEL SUPERIOR ASSISTENCIAL
Referência: 000 Carga Horária: 40H
Un. Adm: (195685) HOSP REGIONAL RONDONOPOLIS IRMA ELZA GIOVANELLA
A Partir de: 01/02/2022 Até28/02/2022
Qtde Plantões: 14

Processo N.: SES-PRO-2022/09349

Nome: (280006/2) NATHALIA FERNANDA PORTO DE SOUZA
Cargo/Função: (12038) NIVEL TECNICO ASSISTENCIAL
Referência: 000 Carga Horária: 24H
Un. Adm: (195685) HOSP REGIONAL RONDONOPOLIS IRMA ELZA GIOVANELLA
A Partir de: 01/02/2022 Até28/02/2022
Qtde Plantões: 8

Processo N.: SES-PRO-2022/09308

Nome: (77756/8) NEIDE BREZOLIN CIMI
Cargo/Função: (12038) NIVEL TECNICO ASSISTENCIAL
Referência: 000 Carga Horária: 40H
Un. Adm: (195693) HOSP REGIONAL DE SORRISO
A Partir de: 01/02/2022 Até28/02/2022
Qtde Plantões: 13

Processo N.: SES-PRO-2022/09201

Nome: (95308/1) NEIVA MARIA HEINTZE DE OLIVEIRA
Cargo/Função: (4946) PROFIS TEC NIV MEDIO SERV SAUDE SUS
Referência: D-007 Carga Horária: 40H
Un. Adm: (195685) HOSP REGIONAL RONDONOPOLIS IRMA ELZA GIOVANELLA
A Partir de: 01/02/2022 Até28/02/2022
Qtde Plantões: 13

Processo N.: SES-PRO-2022/09201

Nome: (120067/1) NELMA MARIA DE SOUSA
Cargo/Função: (4946) PROFIS TEC NIV MEDIO SERV SAUDE SUS
Referência: D-006 Carga Horária: 40H
Un. Adm: (195685) HOSP REGIONAL RONDONOPOLIS IRMA ELZA GIOVANELLA
A Partir de: 01/02/2022 Até28/02/2022
Qtde Plantões: 13

Processo N.: SES-PRO-2022/09299

Nome: (234003/4) NELSON AUGUSTO FERREIRA PORTELA
Cargo/Função: (12036) NIVEL SUPERIOR ASSISTENCIAL
Referência: 000 Carga Horária: 40H
Un. Adm: (195685) HOSP REGIONAL RONDONOPOLIS IRMA ELZA GIOVANELLA
A Partir de: 01/02/2022 Até28/02/2022
Qtde Plantões: 7

Processo N.: SES-PRO-2022/08951

Nome: (86208/1) NEUSA DE SOUZA COUTINHO
Cargo/Função: (4946) PROFIS TEC NIV MEDIO SERV SAUDE SUS
Referência: D-007 Carga Horária: 30H
Un. Adm: (195693) HOSP REGIONAL DE SORRISO
A Partir de: 01/02/2022 Até28/02/2022
Qtde Plantões: 10

Processo N.: SES-PRO-2022/09297

Nome: (95290/1) NEUZETE QUEIROZ BEZERRA
Cargo/Função: (4989) PROFIS APOIO SERV SAUDE SUS
Referência: D-007 Carga Horária: 40H
Un. Adm: (195685) HOSP REGIONAL RONDONOPOLIS IRMA ELZA GIOVANELLA
A Partir de: 01/02/2022 Até28/02/2022
Qtde Plantões: 13

Processo N.: SES-PRO-2022/09408

Nome: (306881/1) NICOLAS LEITE SOLIS
Cargo/Função: (12036) NIVEL SUPERIOR ASSISTENCIAL
Referência: 000 Carga Horária: 30H
Un. Adm: (195685) HOSP REGIONAL RONDONOPOLIS IRMA ELZA GIOVANELLA
A Partir de: 01/02/2022 Até28/02/2022
Qtde Plantões: 10

Processo N.: SES-PRO-2022/09297

Nome: (118870/1) NILSON VIEIRA DE MORAIS
Cargo/Função: (4989) PROFIS APOIO SERV SAUDE SUS
Referência: D-006 Carga Horária: 40H
Un. Adm: (195685) HOSP REGIONAL RONDONOPOLIS IRMA ELZA GIOVANELLA
A Partir de: 02/02/2022 Até28/02/2022
Qtde Plantões: 13

Processo N.: SES-PRO-2022/09308

Nome: (124221/7) NOEMA IZABEL FERREIRA FRANCA
Cargo/Função: (12038) NIVEL TECNICO ASSISTENCIAL
Referência: 000 Carga Horária: 40H
Un. Adm: (195693) HOSP REGIONAL DE SORRISO
A Partir de: 01/02/2022 Até28/02/2022
Qtde Plantões: 13

Processo N.: SES-PRO-2022/02574

Nome: (90122/1) NUBIA MARIA SOUZA SILVA
Cargo/Função: (4912) PROFIS TEC NIV SUPERIOR SERV SAUDE SUS
Referência: D-007 Carga Horária: 40H
Un. Adm: (197289) COORD. DO LAR DOCE LAR
A Partir de: 01/03/2021 Até31/03/2021
Qtde Plantões: 13

Processo N.: SES-PRO-2022/09270

Nome: (95292/1) NUPERCINO PEREIRA DA CONCEICAO
Cargo/Função: (4946) PROFIS TEC NIV MEDIO SERV SAUDE SUS
Referência: D-009 Carga Horária: 40H
Un. Adm: (195685) HOSP REGIONAL RONDONOPOLIS IRMA ELZA GIOVANELLA
A Partir de: 01/02/2022 Até28/02/2022
Qtde Plantões: 13

Processo N.: 214493/2021

Nome: (296375/1) OSDINEIA APARECIDA MIRANDA DE LARA
Cargo/Função: (12050) NIVEL FUNDAMENTAL
Referência: 000 Carga Horária: 40H
Un. Adm: (195731) HOSP REG DE ALTA FLORESTA ALBERT SABIN
A Partir de: 01/02/2021 Até28/02/2021
Qtde Plantões: 14

Processo N.: SES-PRO-2022/08904

Nome: (305978/1) PATRICIA CORREIA FERREIRA
Cargo/Função: (12036) NIVEL SUPERIOR ASSISTENCIAL
Referência: 000 Carga Horária: 30H
Un. Adm: (195693) HOSP REGIONAL DE SORRISO
A Partir de: 01/02/2022 Até28/02/2022
Qtde Plantões: 9

Processo N.: SES-PRO-2022/09308

Nome: (137654/4) PATRICIA FERRAZ
Cargo/Função: (12038) NIVEL TECNICO ASSISTENCIAL
Referência: 000 Carga Horária: 40H
Un. Adm: (195693) HOSP REGIONAL DE SORRISO
A Partir de: 01/02/2022 Até28/02/2022
Qtde Plantões: 13

Processo N.: SES-PRO-2022/09299

Nome: (296804/2) PATRICIA SARTOR
Cargo/Função: (12036) NIVEL SUPERIOR ASSISTENCIAL
Referência: 000 Carga Horária: 40H
Un. Adm: (195685) HOSP REGIONAL RONDONOPOLIS IRMA ELZA GIOVANELLA
A Partir de: 01/02/2022 Até28/02/2022
Qtde Plantões: 13

Processo N.: SES-PRO-2022/03238

Nome: (225363/2) PAULA TEREZA BODNAR CESAR DE AGUIAR
Cargo/Função: (12044) NIVEL MEDIO ADMINISTRATIVO
Referência: 000 Carga Horária: 40H
Un. Adm: (118710) UNID ESPECIAL DE CONTR MOVIMENTACAO DE PESSOAL
A Partir de: 01/01/2022 Até31/01/2022
Qtde Plantões: 14

Processo N.: SES-PRO-2022/09119

Nome: (296602/2) PAULO DE LIMA GOMES
Cargo/Função: (12040) NIVEL AUXILIAR ASSISTENCIAL
Referência: 000 Carga Horária: 40H
Un. Adm: (195693) HOSP REGIONAL DE SORRISO
A Partir de: 01/02/2022 Até28/02/2022
Qtde Plantões: 12

Processo N.: SES-PRO-2022/09118

Nome: (69881/3) PAULO JOSE GAMBA DE OLIVEIRA
Cargo/Função: (4912) PROFIS TEC NIV SUPERIOR SERV SAUDE SUS
Referência: D-006 Carga Horária: 40H
Un. Adm: (195693) HOSP REGIONAL DE SORRISO
A Partir de: 01/02/2022 Até14/02/2022
Qtde Plantões: 6

Processo N.: SES-PRO-2022/09332

Nome: (306138/1) PEDRO FELIPE SOARES ANDRADE
Cargo/Função: (12050) NIVEL FUNDAMENTAL
Referência: 000 Carga Horária: 40H
Un. Adm: (195685) HOSP REGIONAL RONDONOPOLIS IRMA ELZA GIOVANELLA
A Partir de: 01/02/2022 Até28/02/2022
Qtde Plantões: 13

Processo N.: SES-PRO-2022/09469

Nome: (293203/2) PEDRO NUNES BARROSO NETO
Cargo/Função: (12036) NIVEL SUPERIOR ASSISTENCIAL
Referência: 000 Carga Horária: 40H
Un. Adm: (195740) HOSP REGIONAL DE SINOP
A Partir de: 01/02/2022 Até28/02/2022
Qtde Plantões: 13

Processo N.: SES-PRO-2022/02018

Nome: (300208/1) POLIANA PEREIRA DOS SANTOS
Cargo/Função: (12046) NIVEL FUNDAMENTAL ADMINISTRATIVO
Referência: 000 Carga Horária: 40H
Un. Adm: (195758) HOSP. ESTADUAL LOUSITE FERREIRA DA SILVA
A Partir de: 01/11/2020 Até30/11/2020
Qtde Plantões: 7

Processo N.: SES-PRO-2022/03238

Nome: (302536/1) PRISCILA FARIA PEREIRA DA SILVA

Cargo/Função: (12044) NIVEL MEDIO ADMINISTRATIVO

Referência: 000 Carga Horária: 40H
Un. Adm: (118710) UNID ESPECIAL DE CONTR MOVIMENTACAO DE PESSOAL
A Partir de: 01/01/2022 Até31/01/2022
Qtde Plantões: 10

Processo N.: SES-PRO-2022/09308

Nome: (296576/2) PRISCILA NASCIMENTO DA SILVA
Cargo/Função: (12038) NIVEL TECNICO ASSISTENCIAL
Referência: 000 Carga Horária: 40H
Un. Adm: (195693) HOSP REGIONAL DE SORRISO
A Partir de: 01/02/2022 Até28/02/2022
Qtde Plantões: 13

Processo N.: SES-PRO-2022/10770

Nome: (307112/1) RAFAEL ESCOBAR RAMOS
Cargo/Função: (12036) NIVEL SUPERIOR ASSISTENCIAL
Referência: 000 Carga Horária: 20H
Un. Adm: (151475) DIR DO ESCRITORIO REG DE SAUDE DE RONDONOPOLIS
A Partir de: 01/02/2022 Até28/02/2022
Qtde Plantões: 3

Processo N.: SES-PRO-2022/03238

Nome: (304666/1) RAFAEL PEREIRA JARDIM
Cargo/Função: (12044) NIVEL MEDIO ADMINISTRATIVO
Referência: 000 Carga Horária: 40H
Un. Adm: (118710) UNID ESPECIAL DE CONTR MOVIMENTACAO DE PESSOAL
A Partir de: 01/01/2022 Até31/01/2022
Qtde Plantões: 12

Processo N.: SES-PRO-2022/08904

Nome: (296719/2) RAFAELLA DE SA TURINI ALVES
Cargo/Função: (12036) NIVEL SUPERIOR ASSISTENCIAL
Referência: 000 Carga Horária: 30H
Un. Adm: (195693) HOSP REGIONAL DE SORRISO
A Partir de: 01/02/2022 Até28/02/2022
Qtde Plantões: 8

Processo N.: SES-PRO-2022/08890

Nome: (306586/1) RAIANE GOMES FERNANDES
Cargo/Função: (12036) NIVEL SUPERIOR ASSISTENCIAL
Referência: 000 Carga Horária: 40H
Un. Adm: (151475) DIR DO ESCRITORIO REG DE SAUDE DE RONDONOPOLIS
A Partir de: 01/02/2022 Até28/02/2022
Qtde Plantões: 14

Processo N.: SES-PRO-2022/09308

Nome: (279712/3) RAIMUNDA LIMA RIBEIRO
Cargo/Função: (12038) NIVEL TECNICO ASSISTENCIAL
Referência: 000 Carga Horária: 40H
Un. Adm: (195693) HOSP REGIONAL DE SORRISO
A Partir de: 01/02/2022 Até28/02/2022
Qtde Plantões: 13

Processo N.: SES-PRO-2022/09308

Nome: (296562/2) RAIMUNDA MARIA DA SILVA FREITAS
Cargo/Função: (12038) NIVEL TECNICO ASSISTENCIAL
Referência: 000 Carga Horária: 40H
Un. Adm: (195693) HOSP REGIONAL DE SORRISO
A Partir de: 01/02/2022 Até28/02/2022
Qtde Plantões: 13

Processo N.: SES-PRO-2022/09308

Nome: (296779/2) RAIMUNDA NONATA MARTINS DA ROCHA
Cargo/Função: (12038) NIVEL TECNICO ASSISTENCIAL
Referência: 000 Carga Horária: 40H
Un. Adm: (195693) HOSP REGIONAL DE SORRISO
A Partir de: 01/02/2022 Até28/02/2022
Qtde Plantões: 5

Processo N.: SES-PRO-2022/09308

Nome: (296484/2) RAIMUNDA NONATA SALES DA SILVA
Cargo/Função: (12038) NIVEL TECNICO ASSISTENCIAL
Referência: 000 Carga Horária: 40H
Un. Adm: (195693) HOSP REGIONAL DE SORRISO
A Partir de: 01/02/2022 Até28/02/2022
Qtde Plantões: 13

Processo N.: SES-PRO-2022/08951

Nome: (90058/1) RAIMUNDA OSORIO DA SILVA
Cargo/Função: (4946) PROFIS TEC NIV MEDIO SERV SAUDE SUS
Referência: D-007 Carga Horária: 40H
Un. Adm: (195693) HOSP REGIONAL DE SORRISO
A Partir de: 01/02/2022 Até28/02/2022
Qtde Plantões: 13

Processo N.: 214493/2021

Nome: (281456/2) RANIELE RAISSA FREITAS PINHEIRO CALDEIRA
Cargo/Função: (12050) NIVEL FUNDAMENTAL
Referência: 000 Carga Horária: 40H
Un. Adm: (195731) HOSP REG DE ALTA FLORESTA ALBERT SABIN
A Partir de: 01/02/2021 Até28/02/2021
Qtde Plantões: 13

Processo N.: SES-PRO-2022/03238

Nome: (304714/1) RAPHAEL TAQUES MARTINS DE VASCONCELOS
Cargo/Função: (12044) NIVEL MEDIO ADMINISTRATIVO
Referência: 000 Carga Horária: 40H
Un. Adm: (118710) UNID ESPECIAL DE CONTR MOVIMENTACAO DE PESSOAL
A Partir de: 01/01/2022 Até31/01/2022
Qtde Plantões: 10

Processo N.: SES-PRO-2022/09308

Nome: (305700/1) RAQUEL LIMA DA SILVA
Cargo/Função: (12038) NIVEL TECNICO ASSISTENCIAL
Referência: 000 Carga Horária: 40H

Un. Adm: (195693) HOSP REGIONAL DE SORRISO
A Partir de: 01/02/2022 Até28/02/2022
Qtde Plantões: 9

Processo N.: 560885/2021
Nome: (85485/5) RAQUEL MISSIAS RODRIGUES NEVES
Cargo/Função: (4989) PROFIS APOIO SERV SAUDE SUS
Referência: D-007 Carga Horária: 40H
Un. Adm: (195707) HOSP REGIONAL DOUTOR ANTONIO CARLOS SOUTO

FONTES
A Partir de: 01/11/2021 Até30/11/2021
Qtde Plantões: 11

Processo N.: SES-PRO-2022/09308
Nome: (287411/3) REGIANE AZEVEDO DA SILVA
Cargo/Função: (12038) NIVEL TECNICO ASSISTENCIAL
Referência: 000 Carga Horária: 40H
Un. Adm: (195693) HOSP REGIONAL DE SORRISO
A Partir de: 01/02/2022 Até28/02/2022
Qtde Plantões: 9

Processo N.: SES-PRO-2022/09299
Nome: (125536/5) REGINA AMARAL DE QUEIROZ
Cargo/Função: (12036) NIVEL SUPERIOR ASSISTENCIAL
Referência: 000 Carga Horária: 40H
Un. Adm: (195685) HOSP REGIONAL RONDONOPOLIS IRMA ELZA GIOVANELLA
A Partir de: 01/02/2022 Até28/02/2022
Qtde Plantões: 13

Processo N.: SES-PRO-2022/09308
Nome: (281888/4) REGINA CRISTINA COSTA
Cargo/Função: (12038) NIVEL TECNICO ASSISTENCIAL
Referência: 000 Carga Horária: 40H
Un. Adm: (195693) HOSP REGIONAL DE SORRISO
A Partir de: 01/02/2022 Até28/02/2022
Qtde Plantões: 12

Processo N.: SES-PRO-2022/09308
Nome: (296580/2) REGINA FERREIRA DE OLIVEIRA
Cargo/Função: (12038) NIVEL TECNICO ASSISTENCIAL
Referência: 000 Carga Horária: 40H
Un. Adm: (195693) HOSP REGIONAL DE SORRISO
A Partir de: 01/02/2022 Até28/02/2022
Qtde Plantões: 12

Processo N.: 214493/2021
Nome: (281389/2) REINALDO DE SOUZA MOREIRA
Cargo/Função: (12050) NIVEL FUNDAMENTAL
Referência: 000 Carga Horária: 40H
Un. Adm: (195731) HOSP REG DE ALTA FLORESTA ALBERT SABIN
A Partir de: 01/02/2021 Até28/02/2021
Qtde Plantões: 14

Processo N.: SES-PRO-2022/09370
Nome: (294627/2) RENATA DA SILVA FRANCO
Cargo/Função: (12040) NIVEL AUXILIAR ASSISTENCIAL
Referência: 000 Carga Horária: 40H
Un. Adm: (195685) HOSP REGIONAL RONDONOPOLIS IRMA ELZA GIOVANELLA
A Partir de: 01/02/2022 Até28/02/2022
Qtde Plantões: 13

Processo N.: SES-PRO-2022/03238
Nome: (258404/2) RICARDO DA COSTA RAMOS
Cargo/Função: (12044) NIVEL MEDIO ADMINISTRATIVO
Referência: 000 Carga Horária: 40H
Un. Adm: (118710) UNID ESPECIAL DE CONTR MOVIMENTACAO DE PESSOAL
A Partir de: 01/01/2022 Até31/01/2022
Qtde Plantões: 14

Processo N.: 214493/2021
Nome: (281430/2) RITA APARECIDA CALDEIRA FIGUEIREDO
Cargo/Função: (12050) NIVEL FUNDAMENTAL
Referência: 000 Carga Horária: 40H
Un. Adm: (195731) HOSP REG DE ALTA FLORESTA ALBERT SABIN
A Partir de: 03/02/2021 Até28/02/2021
Qtde Plantões: 13

Processo N.: SES-PRO-2022/08904
Nome: (304196/2) RITIELE MAIRA SOUZA
Cargo/Função: (12036) NIVEL SUPERIOR ASSISTENCIAL
Referência: 000 Carga Horária: 30H
Un. Adm: (195693) HOSP REGIONAL DE SORRISO
A Partir de: 01/02/2022 Até28/02/2022
Qtde Plantões: 9

Processo N.: SES-PRO-2022/09107
Nome: (118936/1) RIVAEEL FERREIRA DOS SANTOS
Cargo/Função: (4989) PROFIS APOIO SERV SAUDE SUS
Referência: D-006 Carga Horária: 40H
Un. Adm: (195685) HOSP REGIONAL RONDONOPOLIS IRMA ELZA GIOVANELLA
A Partir de: 01/02/2022 Até28/02/2022
Qtde Plantões: 10

Processo N.: SES-PRO-2022/09299
Nome: (299505/2) RIVANA GOMES LIRA DOS SANTOS
Cargo/Função: (12036) NIVEL SUPERIOR ASSISTENCIAL
Referência: 000 Carga Horária: 40H
Un. Adm: (195685) HOSP REGIONAL RONDONOPOLIS IRMA ELZA GIOVANELLA
A Partir de: 01/02/2022 Até28/02/2022
Qtde Plantões: 14

Processo N.: SES-PRO-2022/08543
Nome: (63756/1) ROBERIO CARLOS DE ABREU
Cargo/Função: (4989) PROFIS APOIO SERV SAUDE SUS
Referência: D-009 Carga Horária: 40H
Un. Adm: (191078) COORD DE APOIO ADMINISTRATIVO DO CIAPS

A Partir de: 01/02/2022 Até28/02/2022
Qtde Plantões: 14

Processo N.: SES-PRO-2022/09525
Nome: (95119/2) ROBERTO SATOSHI YOSHIDA
Cargo/Função: (4912) PROFIS TEC NIV SUPERIOR SERV SAUDE SUS
Referência: D-006 Carga Horária: 40H
Un. Adm: (195693) HOSP REGIONAL DE SORRISO
A Partir de: 01/02/2022 Até28/02/2022
Qtde Plantões: 10

Processo N.: SES-PRO-2022/03238
Nome: (300846/1) RODRIGO IAN NOVATO DE BARROS
Cargo/Função: (12044) NIVEL MEDIO ADMINISTRATIVO
Referência: 000 Carga Horária: 40H
Un. Adm: (118710) UNID ESPECIAL DE CONTR MOVIMENTACAO DE PESSOAL
A Partir de: 01/01/2022 Até31/01/2022
Qtde Plantões: 8

Processo N.: SES-PRO-2022/09201
Nome: (95192/1) ROMILDA DE SOUZA
Cargo/Função: (4946) PROFIS TEC NIV MEDIO SERV SAUDE SUS
Referência: D-007 Carga Horária: 40H
Un. Adm: (195685) HOSP REGIONAL RONDONOPOLIS IRMA ELZA GIOVANELLA
A Partir de: 01/02/2022 Até28/02/2022
Qtde Plantões: 14

Processo N.: SES-PRO-2022/09201
Nome: (114170/2) RONIVALDO ARAUJO MATIAS
Cargo/Função: (4946) PROFIS TEC NIV MEDIO SERV SAUDE SUS
Referência: D-006 Carga Horária: 40H
Un. Adm: (195685) HOSP REGIONAL RONDONOPOLIS IRMA ELZA GIOVANELLA
A Partir de: 01/02/2022 Até28/02/2022
Qtde Plantões: 12

Processo N.: 214493/2021
Nome: (281428/2) ROSA PADILHA
Cargo/Função: (12050) NIVEL FUNDAMENTAL
Referência: 000 Carga Horária: 40H
Un. Adm: (195731) HOSP REG DE ALTA FLORESTA ALBERT SABIN
A Partir de: 01/02/2021 Até28/02/2021
Qtde Plantões: 14

Processo N.: SES-PRO-2022/09119
Nome: (289423/7) ROSANA DE AZEVEDO GOMES
Cargo/Função: (12040) NIVEL AUXILIAR ASSISTENCIAL
Referência: 000 Carga Horária: 40H
Un. Adm: (195693) HOSP REGIONAL DE SORRISO
A Partir de: 01/02/2022 Até28/02/2022
Qtde Plantões: 13

Processo N.: SES-PRO-2022/09308
Nome: (305701/1) ROSANA MARIA DE JESUS
Cargo/Função: (12038) NIVEL TECNICO ASSISTENCIAL
Referência: 000 Carga Horária: 40H
Un. Adm: (195693) HOSP REGIONAL DE SORRISO
A Partir de: 01/02/2022 Até28/02/2022
Qtde Plantões: 13

Processo N.: SES-PRO-2022/09299
Nome: (293321/3) ROSANA MENDES DA SILVA
Cargo/Função: (12036) NIVEL SUPERIOR ASSISTENCIAL
Referência: 000 Carga Horária: 40H
Un. Adm: (195685) HOSP REGIONAL RONDONOPOLIS IRMA ELZA GIOVANELLA
A Partir de: 01/02/2022 Até28/02/2022
Qtde Plantões: 13

Processo N.: SES-PRO-2022/09308
Nome: (256252/6) ROSANE SILVA DE CAMPOS
Cargo/Função: (12038) NIVEL TECNICO ASSISTENCIAL
Referência: 000 Carga Horária: 40H
Un. Adm: (195693) HOSP REGIONAL DE SORRISO
A Partir de: 01/02/2022 Até28/02/2022
Qtde Plantões: 12

Processo N.: SES-PRO-2022/09297
Nome: (93821/4) ROSANGELA APARECIDA SERRANO
Cargo/Função: (4989) PROFIS APOIO SERV SAUDE SUS
Referência: D-007 Carga Horária: 40H
Un. Adm: (195685) HOSP REGIONAL RONDONOPOLIS IRMA ELZA GIOVANELLA
A Partir de: 01/02/2022 Até28/02/2022
Qtde Plantões: 13

Processo N.: 214493/2021
Nome: (281409/2) ROSELI DA SILVA
Cargo/Função: (12050) NIVEL FUNDAMENTAL
Referência: 000 Carga Horária: 40H
Un. Adm: (195731) HOSP REG DE ALTA FLORESTA ALBERT SABIN
A Partir de: 01/02/2021 Até28/02/2021
Qtde Plantões: 14

Processo N.: 214493/2021
Nome: (281372/2) ROSELI DA SILVA CRUZ
Cargo/Função: (12050) NIVEL FUNDAMENTAL
Referência: 000 Carga Horária: 40H
Un. Adm: (195731) HOSP REG DE ALTA FLORESTA ALBERT SABIN
A Partir de: 01/02/2021 Até28/02/2021
Qtde Plantões: 14

Processo N.: SES-PRO-2022/09201
Nome: (118866/1) ROSELI DA SILVA VIANA
Cargo/Função: (4946) PROFIS TEC NIV MEDIO SERV SAUDE SUS
Referência: D-006 Carga Horária: 40H
Un. Adm: (195685) HOSP REGIONAL RONDONOPOLIS IRMA ELZA GIOVANELLA
A Partir de: 01/02/2022 Até28/02/2022
Qtde Plantões: 1

Processo N.: SES-PRO-2022/08543

Nome: (90340/1) ROSELI DELGADO SAMPAIO ALVES
Cargo/Função: (4989) PROFIS APOIO SERV SAUDE SUS
Referência: D-009 Carga Horária: 40H
Un. Adm: (191078) COORD DE APOIO ADMINISTRATIVO DO CIAPS
A Partir de: 01/02/2022 Até28/02/2022
Qtde Plantões: 13

Processo N.: SES-PRO-2022/09295

Nome: (43435/2) ROSELI DICKMANN
Cargo/Função: (4989) PROFIS APOIO SERV SAUDE SUS
Referência: D-010 Carga Horária: 40H
Un. Adm: (195693) HOSP REGIONAL DE SORRISO
A Partir de: 01/02/2022 Até28/02/2022
Qtde Plantões: 13

Processo N.: SES-PRO-2022/08543

Nome: (93445/1) ROSEMER SALES
Cargo/Função: (4989) PROFIS APOIO SERV SAUDE SUS
Referência: D-007 Carga Horária: 40H
Un. Adm: (197246) COORD DE APOIO TECNICO DO CIAPS
A Partir de: 01/02/2022 Até28/02/2022
Qtde Plantões: 13

Processo N.: SES-PRO-2022/09308

Nome: (296711/2) ROSIANE ALVES DA SILVA
Cargo/Função: (12038) NIVEL TECNICO ASSISTENCIAL
Referência: 000 Carga Horária: 40H
Un. Adm: (195693) HOSP REGIONAL DE SORRISO
A Partir de: 01/02/2022 Até28/02/2022
Qtde Plantões: 13

Processo N.: 214493/2021

Nome: (289521/2) ROSILENE DE ARRUDA
Cargo/Função: (12050) NIVEL FUNDAMENTAL
Referência: 000 Carga Horária: 40H
Un. Adm: (195731) HOSP REG DE ALTA FLORESTA ALBERT SABIN
A Partir de: 01/02/2021 Até28/02/2021
Qtde Plantões: 14

Processo N.: SES-PRO-2022/08951

Nome: (42127/2) ROSILENE JUSTEN
Cargo/Função: (4946) PROFIS TEC NIV MEDIO SERV SAUDE SUS
Referência: D-010 Carga Horária: 30H
Un. Adm: (195693) HOSP REGIONAL DE SORRISO
A Partir de: 01/02/2022 Até28/02/2022
Qtde Plantões: 1

Processo N.: SES-PRO-2022/09349

Nome: (131878/5) ROSILENE SANTANA DE SOUZA
Cargo/Função: (12038) NIVEL TECNICO ASSISTENCIAL
Referência: 000 Carga Horária: 24H
Un. Adm: (195685) HOSP REGIONAL RONDONOPOLIS IRMA ELZA GIOVANELLA
A Partir de: 01/02/2022 Até28/02/2022
Qtde Plantões: 8

Processo N.: SES-PRO-2022/09299

Nome: (213618/4) ROSIMARA RODRIGUES DE AMORIM
Cargo/Função: (12036) NIVEL SUPERIOR ASSISTENCIAL
Referência: 000 Carga Horária: 40H
Un. Adm: (195685) HOSP REGIONAL RONDONOPOLIS IRMA ELZA GIOVANELLA
A Partir de: 01/02/2022 Até28/02/2022
Qtde Plantões: 13

Processo N.: SES-PRO-2022/09370

Nome: (293316/2) ROSIMARA ZAMARO DE ALMEIDA
Cargo/Função: (12040) NIVEL AUXILIAR ASSISTENCIAL
Referência: 000 Carga Horária: 40H
Un. Adm: (195685) HOSP REGIONAL RONDONOPOLIS IRMA ELZA GIOVANELLA
A Partir de: 01/02/2022 Até28/02/2022
Qtde Plantões: 13

Processo N.: SES-PRO-2022/03238

Nome: (300708/1) ROSIMEIRE JESUS DA SILVA
Cargo/Função: (12044) NIVEL MEDIO ADMINISTRATIVO
Referência: 000 Carga Horária: 40H
Un. Adm: (118710) UNID ESPECIAL DE CONTR MOVIMENTACAO DE PESSOAL
A Partir de: 01/01/2022 Até31/01/2022
Qtde Plantões: 12

Processo N.: SES-PRO-2022/09119

Nome: (296715/2) ROSINETH DA COSTA BATISTA
Cargo/Função: (12040) NIVEL AUXILIAR ASSISTENCIAL
Referência: 000 Carga Horária: 40H
Un. Adm: (195693) HOSP REGIONAL DE SORRISO
A Partir de: 01/02/2022 Até28/02/2022
Qtde Plantões: 11

Processo N.: SES-PRO-2022/09107

Nome: (117107/1) RUBENS ZANARDINI
Cargo/Função: (4989) PROFIS APOIO SERV SAUDE SUS
Referência: D-005 Carga Horária: 40H
Un. Adm: (195685) HOSP REGIONAL RONDONOPOLIS IRMA ELZA GIOVANELLA
A Partir de: 01/02/2022 Até28/02/2022
Qtde Plantões: 13

Processo N.: SES-PRO-2022/09201

Nome: (95255/1) SALESIA DE ALBUQUERQUE FERREIRA BARBOSA
Cargo/Função: (4946) PROFIS TEC NIV MEDIO SERV SAUDE SUS
Referência: D-007 Carga Horária: 40H
Un. Adm: (195685) HOSP REGIONAL RONDONOPOLIS IRMA ELZA GIOVANELLA
A Partir de: 01/02/2022 Até28/02/2022
Qtde Plantões: 13

Processo N.: SES-PRO-2022/09225

Nome: (86242/1) SALETE FIGUEIRO PEDROSO

Cargo/Função: (4946) PROFIS TEC NIV MEDIO SERV SAUDE SUS
Referência: D-007 Carga Horária: 40H
Un. Adm: (195693) HOSP REGIONAL DE SORRISO
A Partir de: 01/02/2022 Até28/02/2022
Qtde Plantões: 13

Processo N.: SES-PRO-2022/09308

Nome: (127761/7) SANDRA CRISTINA GRANDIS
Cargo/Função: (12038) NIVEL TECNICO ASSISTENCIAL
Referência: 000 Carga Horária: 40H
Un. Adm: (195693) HOSP REGIONAL DE SORRISO
A Partir de: 01/02/2022 Até28/02/2022
Qtde Plantões: 12

Processo N.: SES-PRO-2022/09201

Nome: (29416/2) SANDRA DE JESUS SANTANA
Cargo/Função: (4946) PROFIS TEC NIV MEDIO SERV SAUDE SUS
Referência: D-008 Carga Horária: 30H
Un. Adm: (195685) HOSP REGIONAL RONDONOPOLIS IRMA ELZA GIOVANELLA
A Partir de: 01/02/2022 Até28/02/2022
Qtde Plantões: 8

Processo N.: SES-PRO-2022/09469

Nome: (270652/2) SANDRA MARA DE ARAUJO
Cargo/Função: (12036) NIVEL SUPERIOR ASSISTENCIAL
Referência: 000 Carga Horária: 40H
Un. Adm: (195740) HOSP REGIONAL DE SINOP
A Partir de: 01/02/2022 Até28/02/2022
Qtde Plantões: 13

Processo N.: SES-PRO-2022/09270

Nome: (95215/1) SANDRA REGINA DE CARVALHO
Cargo/Função: (4946) PROFIS TEC NIV MEDIO SERV SAUDE SUS
Referência: D-007 Carga Horária: 40H
Un. Adm: (195685) HOSP REGIONAL RONDONOPOLIS IRMA ELZA GIOVANELLA
A Partir de: 01/02/2022 Até28/02/2022
Qtde Plantões: 13

Processo N.: SES-PRO-2022/09308

Nome: (296570/2) SANDRA REGINA MARUCCI DE BRITO
Cargo/Função: (12038) NIVEL TECNICO ASSISTENCIAL
Referência: 000 Carga Horária: 40H
Un. Adm: (195693) HOSP REGIONAL DE SORRISO
A Partir de: 01/02/2022 Até28/02/2022
Qtde Plantões: 12

Processo N.: SES-PRO-2022/03238

Nome: (301106/1) SARA GABRIELLY SILVA
Cargo/Função: (12044) NIVEL MEDIO ADMINISTRATIVO
Referência: 000 Carga Horária: 40H
Un. Adm: (118710) UNID ESPECIAL DE CONTR MOVIMENTACAO DE PESSOAL
A Partir de: 01/01/2022 Até23/01/2022
Qtde Plantões: 3

Processo N.: SES-PRO-2022/09201

Nome: (95221/1) SEBASTIANA DOS SANTOS PEREIRA
Cargo/Função: (4946) PROFIS TEC NIV MEDIO SERV SAUDE SUS
Referência: D-007 Carga Horária: 30H
Un. Adm: (195685) HOSP REGIONAL RONDONOPOLIS IRMA ELZA GIOVANELLA
A Partir de: 02/02/2022 Até28/02/2022
Qtde Plantões: 10

Processo N.: SES-PRO-2022/09297

Nome: (119006/1) SEBASTIANA OLIVEIRA STURMER
Cargo/Função: (4989) PROFIS APOIO SERV SAUDE SUS
Referência: D-006 Carga Horária: 40H
Un. Adm: (195685) HOSP REGIONAL RONDONOPOLIS IRMA ELZA GIOVANELLA
A Partir de: 01/02/2022 Até28/02/2022
Qtde Plantões: 13

Processo N.: SES-PRO-2022/09297

Nome: (95208/1) SEBASTIAO DA SILVA CORREA
Cargo/Função: (4989) PROFIS APOIO SERV SAUDE SUS
Referência: D-006 Carga Horária: 40H
Un. Adm: (195685) HOSP REGIONAL RONDONOPOLIS IRMA ELZA GIOVANELLA
A Partir de: 01/02/2022 Até28/02/2022
Qtde Plantões: 13

Processo N.: SES-PRO-2022/09201

Nome: (118594/1) SENIRA SANTINA VENDRUSCULO
Cargo/Função: (4946) PROFIS TEC NIV MEDIO SERV SAUDE SUS
Referência: D-006 Carga Horária: 40H
Un. Adm: (195685) HOSP REGIONAL RONDONOPOLIS IRMA ELZA GIOVANELLA
A Partir de: 01/02/2022 Até28/02/2022
Qtde Plantões: 9

Processo N.: SES-PRO-2022/09201

Nome: (90146/1) SHIRLEI DA SILVA
Cargo/Função: (4946) PROFIS TEC NIV MEDIO SERV SAUDE SUS
Referência: D-007 Carga Horária: 30H
Un. Adm: (195685) HOSP REGIONAL RONDONOPOLIS IRMA ELZA GIOVANELLA
A Partir de: 01/02/2022 Até28/02/2022
Qtde Plantões: 10

Processo N.: 214493/2021

Nome: (281703/2) SIDNEIA FAGUNDES DA ROCHA
Cargo/Função: (12050) NIVEL FUNDAMENTAL
Referência: 000 Carga Horária: 40H
Un. Adm: (195731) HOSP REG DE ALTA FLORESTA ALBERT SABIN
A Partir de: 01/02/2021 Até28/02/2021
Qtde Plantões: 13

Processo N.: SES-PRO-2022/09201

Nome: (95213/1) SILVANA APARECIDA DA SILVA RODRIGUES
Cargo/Função: (4946) PROFIS TEC NIV MEDIO SERV SAUDE SUS
Referência: D-007 Carga Horária: 40H

Un. Adm: (118710) UNID ESPECIAL DE CONTR MOVIMENTACAO DE PESSOAL
A Partir de: 01/02/2022 Até28/02/2022
Qtde Plantões: 3

Processo N.: 214493/2021

Nome: (289516/2) SILVANA JOSE PEDRO
Cargo/Função: (12050) NIVEL FUNDAMENTAL
Referência: 000 Carga Horária: 40H
Un. Adm: (195731) HOSP REG DE ALTA FLORESTA ALBERT SABIN
A Partir de: 01/02/2021 Até28/02/2021
Qtde Plantões: 11

Processo N.: SES-PRO-2022/09299

Nome: (293888/2) SILVANA MARIA DE ALMEIDA FONTOURA
Cargo/Função: (12036) NIVEL SUPERIOR ASSISTENCIAL
Referência: 000 Carga Horária: 40H
Un. Adm: (195685) HOSP REGIONAL RONDONOPOLIS IRMA ELZA GIOVANELLA
A Partir de: 01/02/2022 Até28/02/2022
Qtde Plantões: 13

Processo N.: SES-PRO-2022/09270

Nome: (95227/1) SILVANIA IRES COSTA
Cargo/Função: (4946) PROFIS TEC NIV MEDIO SERV SAUDE SUS
Referência: D-007 Carga Horária: 40H
Un. Adm: (195685) HOSP REGIONAL RONDONOPOLIS IRMA ELZA GIOVANELLA
A Partir de: 01/02/2022 Até28/02/2022
Qtde Plantões: 13

Processo N.: 214493/2021

Nome: (289452/2) SILVIA REGINA CALDEIRA
Cargo/Função: (12050) NIVEL FUNDAMENTAL
Referência: 000 Carga Horária: 40H
Un. Adm: (195731) HOSP REG DE ALTA FLORESTA ALBERT SABIN
A Partir de: 01/02/2021 Até28/02/2021
Qtde Plantões: 14

Processo N.: SES-PRO-2022/01983

Nome: (299370/2) SILVIO EUSTACIO VIEIRA NETO
Cargo/Função: (12050) NIVEL FUNDAMENTAL
Referência: 000 Carga Horária: 40H
Un. Adm: (195758) HOSP. ESTADUAL LOUSITE FERREIRA DA SILVA
A Partir de: 01/05/2021 Até31/05/2021
Qtde Plantões: 14

Processo N.: SES-PRO-2022/09308

Nome: (281786/3) SIMEIA SALES FERREIRA DE OLIVEIRA RODRIGUES
Cargo/Função: (12038) NIVEL TECNICO ASSISTENCIAL
Referência: 000 Carga Horária: 40H
Un. Adm: (195693) HOSP REGIONAL DE SORRISO
A Partir de: 01/02/2022 Até28/02/2022
Qtde Plantões: 13

Processo N.: SES-PRO-2022/03238

Nome: (301006/1) SIMONE CRISTINA GONCALVES DA SILVA
Cargo/Função: (12044) NIVEL MEDIO ADMINISTRATIVO
Referência: 000 Carga Horária: 40H
Un. Adm: (118710) UNID ESPECIAL DE CONTR MOVIMENTACAO DE PESSOAL
A Partir de: 01/01/2022 Até31/01/2022
Qtde Plantões: 14

Processo N.: SES-PRO-2022/09308

Nome: (280062/3) SIMONE DE OLIVEIRA TEODORO
Cargo/Função: (12038) NIVEL TECNICO ASSISTENCIAL
Referência: 000 Carga Horária: 40H
Un. Adm: (195693) HOSP REGIONAL DE SORRISO
A Partir de: 01/02/2022 Até28/02/2022
Qtde Plantões: 13

Processo N.: SES-PRO-2022/03238

Nome: (304562/1) SIMONE FRANCIELE AGUIAR PINHO
Cargo/Função: (12044) NIVEL MEDIO ADMINISTRATIVO
Referência: 000 Carga Horária: 40H
Un. Adm: (118710) UNID ESPECIAL DE CONTR MOVIMENTACAO DE PESSOAL
A Partir de: 01/01/2022 Até31/01/2022
Qtde Plantões: 14

Processo N.: SES-PRO-2022/09308

Nome: (305702/1) SIMONE MENDONCA ROLON
Cargo/Função: (12038) NIVEL TECNICO ASSISTENCIAL
Referência: 000 Carga Horária: 40H
Un. Adm: (195693) HOSP REGIONAL DE SORRISO
A Partir de: 01/02/2022 Até28/02/2022
Qtde Plantões: 13

Processo N.: SES-PRO-2022/09308

Nome: (306345/1) SIMONE VIEIRA COLACO SOUSA
Cargo/Função: (12038) NIVEL TECNICO ASSISTENCIAL
Referência: 000 Carga Horária: 40H
Un. Adm: (195693) HOSP REGIONAL DE SORRISO
A Partir de: 01/02/2022 Até28/02/2022
Qtde Plantões: 13

Processo N.: SES-PRO-2022/08951

Nome: (90057/1) SIRLENE COSTA
Cargo/Função: (4946) PROFIS TEC NIV MEDIO SERV SAUDE SUS
Referência: D-007 Carga Horária: 40H
Un. Adm: (195693) HOSP REGIONAL DE SORRISO
A Partir de: 01/02/2022 Até28/02/2022
Qtde Plantões: 12

Processo N.: SES-PRO-2022/06437

Nome: (280685/3) SOLANGE GONCALVES NUNES
Cargo/Função: (12040) NIVEL AUXILIAR ASSISTENCIAL
Referência: 000 Carga Horária: 40H
Un. Adm: (195707) HOSP REGIONAL DOUTOR ANTONIO CARLOS SOUTO

FONTES

A Partir de: 01/01/2022 Até31/01/2022
Qtde Plantões: 14

Processo N.: SES-PRO-2022/08907

Nome: (89270/1) SOLANGE TERESINHA CHENET
Cargo/Função: (4946) PROFIS TEC NIV MEDIO SERV SAUDE SUS
Referência: D-010 Carga Horária: 40H
Un. Adm: (195693) HOSP REGIONAL DE SORRISO
A Partir de: 01/02/2022 Até28/02/2022
Qtde Plantões: 10

Processo N.: SES-PRO-2022/09201

Nome: (118362/1) SONIA MARIA FERREIRA
Cargo/Função: (4946) PROFIS TEC NIV MEDIO SERV SAUDE SUS
Referência: D-006 Carga Horária: 40H
Un. Adm: (195685) HOSP REGIONAL RONDONOPOLIS IRMA ELZA GIOVANELLA
A Partir de: 01/02/2022 Até28/02/2022
Qtde Plantões: 13

Processo N.: SES-PRO-2022/09370

Nome: (293819/2) SONIA RODRIGUES DA SILVA
Cargo/Função: (12040) NIVEL AUXILIAR ASSISTENCIAL
Referência: 000 Carga Horária: 40H
Un. Adm: (195685) HOSP REGIONAL RONDONOPOLIS IRMA ELZA GIOVANELLA
A Partir de: 01/02/2022 Até28/02/2022
Qtde Plantões: 13

Processo N.: SES-PRO-2022/09270

Nome: (120226/1) STELA PAULA ROCHA MARTINS
Cargo/Função: (4946) PROFIS TEC NIV MEDIO SERV SAUDE SUS
Referência: D-006 Carga Horária: 40H
Un. Adm: (195685) HOSP REGIONAL RONDONOPOLIS IRMA ELZA GIOVANELLA
A Partir de: 01/02/2022 Até28/02/2022
Qtde Plantões: 13

Processo N.: SES-PRO-2022/09297

Nome: (43638/3) SUELEIDA INACIA SILVA
Cargo/Função: (4989) PROFIS APOIO SERV SAUDE SUS
Referência: D-006 Carga Horária: 40H
Un. Adm: (195685) HOSP REGIONAL RONDONOPOLIS IRMA ELZA GIOVANELLA
A Partir de: 01/02/2022 Até28/02/2022
Qtde Plantões: 13

Processo N.: SES-PRO-2022/09201

Nome: (87049/2) SUFIA PINTO DE AMORIM SILVA
Cargo/Função: (4946) PROFIS TEC NIV MEDIO SERV SAUDE SUS
Referência: D-006 Carga Horária: 40H
Un. Adm: (195685) HOSP REGIONAL RONDONOPOLIS IRMA ELZA GIOVANELLA
A Partir de: 01/02/2022 Até28/02/2022
Qtde Plantões: 13

Processo N.: SES-PRO-2022/09308

Nome: (296557/2) SUSI CRISTINA DE PAULA
Cargo/Função: (12038) NIVEL TECNICO ASSISTENCIAL
Referência: 000 Carga Horária: 40H
Un. Adm: (195693) HOSP REGIONAL DE SORRISO
A Partir de: 01/02/2022 Até28/02/2022
Qtde Plantões: 13

Processo N.: SES-PRO-2022/09408

Nome: (291774/3) SUZI HELENA DE MELLO GARCIA
Cargo/Função: (12036) NIVEL SUPERIOR ASSISTENCIAL
Referência: 000 Carga Horária: 30H
Un. Adm: (195685) HOSP REGIONAL RONDONOPOLIS IRMA ELZA GIOVANELLA
A Partir de: 01/02/2022 Até28/02/2022
Qtde Plantões: 10

Processo N.: SES-PRO-2022/09270

Nome: (118360/1) SUZIENE CRISTINA MANZI SANTOS
Cargo/Função: (4946) PROFIS TEC NIV MEDIO SERV SAUDE SUS
Referência: D-007 Carga Horária: 40H
Un. Adm: (195685) HOSP REGIONAL RONDONOPOLIS IRMA ELZA GIOVANELLA
A Partir de: 01/02/2022 Até21/02/2022
Qtde Plantões: 7

Processo N.: SES-PRO-2022/03238

Nome: (302528/1) TALICY DA SILVA MOREIRA
Cargo/Função: (12044) NIVEL MEDIO ADMINISTRATIVO
Referência: 000 Carga Horária: 40H
Un. Adm: (118710) UNID ESPECIAL DE CONTR MOVIMENTACAO DE PESSOAL
A Partir de: 01/01/2022 Até31/01/2022
Qtde Plantões: 8

Processo N.: SES-PRO-2022/08888

Nome: (69394/2) TANIA APARECIDA DOS REIS
Cargo/Função: (4946) PROFIS TEC NIV MEDIO SERV SAUDE SUS
Referência: D-007 Carga Horária: 40H
Un. Adm: (151475) DIR DO ESCRITORIO REG DE SAUDE DE RONDONOPOLIS
A Partir de: 01/02/2022 Até28/02/2022
Qtde Plantões: 13

Processo N.: SES-PRO-2022/09201

Nome: (95234/1) TANIA DOS SANTOS MUNIZ
Cargo/Função: (4946) PROFIS TEC NIV MEDIO SERV SAUDE SUS
Referência: D-007 Carga Horária: 30H
Un. Adm: (195685) HOSP REGIONAL RONDONOPOLIS IRMA ELZA GIOVANELLA
A Partir de: 01/02/2022 Até28/02/2022
Qtde Plantões: 10

Processo N.: SES-PRO-2022/09201

Nome: (63810/1) TANIA DOS SANTOS SANTANA
Cargo/Função: (4946) PROFIS TEC NIV MEDIO SERV SAUDE SUS
Referência: C-008 Carga Horária: 40H
Un. Adm: (195685) HOSP REGIONAL RONDONOPOLIS IRMA ELZA GIOVANELLA
A Partir de: 01/02/2022 Até28/02/2022
Qtde Plantões: 13

Processo N.: SES-PRO-2022/09370

Nome: (306604/1) TATIANE BARBOSA PEREIRA
Cargo/Função: (12040) NIVEL AUXILIAR ASSISTENCIAL
Referência: 000 Carga Horária: 40H
Un. Adm: (195685) HOSP REGIONAL RONDONOPOLIS IRMA ELZA GIOVANELLA
A Partir de: 01/02/2022 Até28/02/2022
Qtde Plantões: 8

Processo N.: SES-PRO-2022/08904

Nome: (296806/3) TAYLISSA DE ARAUJO LOPES
Cargo/Função: (12036) NIVEL SUPERIOR ASSISTENCIAL
Referência: 000 Carga Horária: 30H
Un. Adm: (195693) HOSP REGIONAL DE SORRISO
A Partir de: 01/02/2022 Até28/02/2022
Qtde Plantões: 10

Processo N.: SES-PRO-2022/10869

Nome: (302939/1) TAYNARA DIAS DOS SANTOS
Cargo/Função: (12046) NIVEL FUNDAMENTAL ADMINISTRATIVO
Referência: 000 Carga Horária: 40H
Un. Adm: (195740) HOSP REGIONAL DE SINOP
A Partir de: 01/02/2022 Até28/02/2022
Qtde Plantões: 7

Processo N.: SES-PRO-2022/09247

Nome: (95634/1) TERESINHA MORAL LOPES CABRAL
Cargo/Função: (4946) PROFIS TEC NIV MEDIO SERV SAUDE SUS
Referência: D-006 Carga Horária: 40H
Un. Adm: (195685) HOSP REGIONAL RONDONOPOLIS IRMA ELZA GIOVANELLA
A Partir de: 01/02/2022 Até28/02/2022
Qtde Plantões: 13

Processo N.: SES-PRO-2022/09295

Nome: (95263/1) TEREZINHA LUIZA PELLIZARI
Cargo/Função: (4989) PROFIS APOIO SERV SAUDE SUS
Referência: D-007 Carga Horária: 40H
Un. Adm: (195693) HOSP REGIONAL DE SORRISO
A Partir de: 01/02/2022 Até28/02/2022
Qtde Plantões: 10

Processo N.: SES-PRO-2022/09408

Nome: (304417/1) THAINAN ALVES DE OLIVEIRA
Cargo/Função: (12036) NIVEL SUPERIOR ASSISTENCIAL
Referência: 000 Carga Horária: 30H
Un. Adm: (195685) HOSP REGIONAL RONDONOPOLIS IRMA ELZA GIOVANELLA
A Partir de: 01/02/2022 Até28/02/2022
Qtde Plantões: 10

Processo N.: SES-PRO-2022/08904

Nome: (300688/2) THAIS REGINA LAUTERER ROMEIRO
Cargo/Função: (12036) NIVEL SUPERIOR ASSISTENCIAL
Referência: 000 Carga Horária: 30H
Un. Adm: (195693) HOSP REGIONAL DE SORRISO
A Partir de: 01/02/2022 Até28/02/2022
Qtde Plantões: 10

Processo N.: SES-PRO-2022/10770

Nome: (309434/1) THAIS VASCONCELOS DE BRITO
Cargo/Função: (12036) NIVEL SUPERIOR ASSISTENCIAL
Referência: 000 Carga Horária: 20H
Un. Adm: (151475) DIR DO ESCRITORIO REG DE SAUDE DE RONDONOPOLIS
A Partir de: 01/02/2022 Até28/02/2022
Qtde Plantões: 4

Processo N.: SES-PRO-2022/03238

Nome: (304989/1) THAIZA CAROLINA DA SILVA MOREIRA DA CRUZ
Cargo/Função: (12044) NIVEL MEDIO ADMINISTRATIVO
Referência: 000 Carga Horária: 40H
Un. Adm: (118710) UNID ESPECIAL DE CONTR MOVIMENTACAO DE PESSOAL
A Partir de: 01/01/2022 Até31/01/2022
Qtde Plantões: 9

Processo N.: SES-PRO-2022/03238

Nome: (300891/1) THIAGO HENRIQUE RIBEIRO FELIX
Cargo/Função: (12044) NIVEL MEDIO ADMINISTRATIVO
Referência: 000 Carga Horária: 40H
Un. Adm: (118710) UNID ESPECIAL DE CONTR MOVIMENTACAO DE PESSOAL
A Partir de: 01/01/2022 Até31/01/2022
Qtde Plantões: 14

Processo N.: SES-PRO-2022/09299

Nome: (295866/2) THIAGO RONAN SOUZA PRATAVIEIRA
Cargo/Função: (12036) NIVEL SUPERIOR ASSISTENCIAL
Referência: 000 Carga Horária: 40H
Un. Adm: (195685) HOSP REGIONAL RONDONOPOLIS IRMA ELZA GIOVANELLA
A Partir de: 01/02/2022 Até28/02/2022
Qtde Plantões: 12

Processo N.: SES-PRO-2022/01983

Nome: (299399/2) THIAGO RONEY DE LIMA E SILVA
Cargo/Função: (12050) NIVEL FUNDAMENTAL
Referência: 000 Carga Horária: 40H
Un. Adm: (195758) HOSP. ESTADUAL LOUSITE FERREIRA DA SILVA
A Partir de: 01/05/2021 Até31/05/2021
Qtde Plantões: 14

Processo N.: SES-PRO-2022/09362

Nome: (306330/1) THIAGO WIVERTSON BATISTA PEREIRA
Cargo/Função: (12046) NIVEL FUNDAMENTAL ADMINISTRATIVO
Referência: 000 Carga Horária: 40H
Un. Adm: (195685) HOSP REGIONAL RONDONOPOLIS IRMA ELZA GIOVANELLA
A Partir de: 01/02/2022 Até28/02/2022
Qtde Plantões: 13

Processo N.: SES-PRO-2022/09270

Nome: (98915/1) THUNAIA SOPHIA FIGUEREDO LEAL

Cargo/Função: (4946) PROFIS TEC NIV MEDIO SERV SAUDE SUS

Referência: D-007 Carga Horária: 40H
Un. Adm: (195685) HOSP REGIONAL RONDONOPOLIS IRMA ELZA GIOVANELLA
A Partir de: 02/02/2022 Até28/02/2022
Qtde Plantões: 13

Processo N.: SES-PRO-2022/09299

Nome: (293885/2) TIAGO ALVES CONSTANTINO SILVA
Cargo/Função: (12036) NIVEL SUPERIOR ASSISTENCIAL
Referência: 000 Carga Horária: 40H
Un. Adm: (195685) HOSP REGIONAL RONDONOPOLIS IRMA ELZA GIOVANELLA
A Partir de: 01/02/2022 Até28/02/2022
Qtde Plantões: 13

Processo N.: SES-PRO-2022/09408

Nome: (299092/2) TICIANE FIGUEIREDO MARQUES
Cargo/Função: (12036) NIVEL SUPERIOR ASSISTENCIAL
Referência: 000 Carga Horária: 30H
Un. Adm: (195685) HOSP REGIONAL RONDONOPOLIS IRMA ELZA GIOVANELLA
A Partir de: 01/02/2022 Até28/02/2022
Qtde Plantões: 5

Processo N.: SES-PRO-2022/09358

Nome: (292188/2) TIFFANY DIAS DUARTE
Cargo/Função: (12036) NIVEL SUPERIOR ASSISTENCIAL
Referência: 000 Carga Horária: 40H
Un. Adm: (195685) HOSP REGIONAL RONDONOPOLIS IRMA ELZA GIOVANELLA
A Partir de: 01/02/2022 Até28/02/2022
Qtde Plantões: 13

Processo N.: SES-PRO-2022/03238

Nome: (302708/1) VALERIA FIGUEIREDO COSTA
Cargo/Função: (12044) NIVEL MEDIO ADMINISTRATIVO
Referência: 000 Carga Horária: 40H
Un. Adm: (118710) UNID ESPECIAL DE CONTR MOVIMENTACAO DE PESSOAL
A Partir de: 01/01/2022 Até31/01/2022
Qtde Plantões: 14

Processo N.: SES-PRO-2022/09249

Nome: (109834/2) VALERIA PIMENTEL BALBINO
Cargo/Função: (4912) PROFIS TEC NIV SUPERIOR SERV SAUDE SUS
Referência: D-006 Carga Horária: 40H
Un. Adm: (195685) HOSP REGIONAL RONDONOPOLIS IRMA ELZA GIOVANELLA
A Partir de: 01/02/2022 Até28/02/2022
Qtde Plantões: 11

Processo N.: SES-PRO-2022/08543

Nome: (90585/1) VALTUIRA GUIMARAES FARIAS
Cargo/Função: (4989) PROFIS APOIO SERV SAUDE SUS
Referência: D-007 Carga Horária: 40H
Un. Adm: (197246) COORD DE APOIO TECNICO DO CIAPS
A Partir de: 01/02/2022 Até28/02/2022
Qtde Plantões: 12

Processo N.: SES-PRO-2022/09308

Nome: (281093/3) VANDA APARECIDA DA SILVA
Cargo/Função: (12038) NIVEL TECNICO ASSISTENCIAL
Referência: 000 Carga Horária: 40H
Un. Adm: (195693) HOSP REGIONAL DE SORRISO
A Partir de: 01/02/2022 Até28/02/2022
Qtde Plantões: 11

Processo N.: SES-PRO-2022/09299

Nome: (306324/1) VANESSA DOMINGOS GUADAGNINI
Cargo/Função: (12036) NIVEL SUPERIOR ASSISTENCIAL
Referência: 000 Carga Horária: 40H
Un. Adm: (195685) HOSP REGIONAL RONDONOPOLIS IRMA ELZA GIOVANELLA
A Partir de: 01/02/2022 Até28/02/2022
Qtde Plantões: 14

Processo N.: SES-PRO-2022/09308

Nome: (285277/2) VANESSA ISIDORIO DE ARRUDA
Cargo/Função: (12038) NIVEL TECNICO ASSISTENCIAL
Referência: 000 Carga Horária: 40H
Un. Adm: (195693) HOSP REGIONAL DE SORRISO
A Partir de: 01/02/2022 Até28/02/2022
Qtde Plantões: 12

Processo N.: SES-PRO-2022/09201

Nome: (90147/1) VANI SOARES DE BRITO
Cargo/Função: (4946) PROFIS TEC NIV MEDIO SERV SAUDE SUS
Referência: D-007 Carga Horária: 30H
Un. Adm: (195685) HOSP REGIONAL RONDONOPOLIS IRMA ELZA GIOVANELLA
A Partir de: 01/02/2022 Até28/02/2022
Qtde Plantões: 10

Processo N.: SES-PRO-2022/09270

Nome: (76307/8) VILMA FAUSTA PINA
Cargo/Função: (4946) PROFIS TEC NIV MEDIO SERV SAUDE SUS
Referência: D-007 Carga Horária: 40H
Un. Adm: (195685) HOSP REGIONAL RONDONOPOLIS IRMA ELZA GIOVANELLA
A Partir de: 01/02/2022 Até28/02/2022
Qtde Plantões: 13

Processo N.: SES-PRO-2022/09201

Nome: (95243/1) VINCENZO MACIEL REPOLI
Cargo/Função: (4946) PROFIS TEC NIV MEDIO SERV SAUDE SUS
Referência: D-007 Carga Horária: 40H
Un. Adm: (195685) HOSP REGIONAL RONDONOPOLIS IRMA ELZA GIOVANELLA
A Partir de: 01/02/2022 Até28/02/2022
Qtde Plantões: 12

Processo N.: SES-PRO-2022/09469

Nome: (292849/2) VIRIDIANA SCHISLER
Cargo/Função: (12036) NIVEL SUPERIOR ASSISTENCIAL
Referência: 000 Carga Horária: 40H

Un. Adm: (195740) HOSP REGIONAL DE SINOP
A Partir de: 01/02/2022 Até28/02/2022
Qtde Plantões: 14

Processo N.: SES-PRO-2022/09408
Nome: (304709/2) VIVIAN PEREIRA FERREIRA
Cargo/Função: (12036) NIVEL SUPERIOR ASSISTENCIAL
Referência: 000 Carga Horária: 30H
Un. Adm: (195685) HOSP REGIONAL RONDONOPOLIS IRMA ELZA GIOVANELLA
A Partir de: 01/02/2022 Até28/02/2022
Qtde Plantões: 10

Processo N.: SES-PRO-2022/09147
Nome: (90045/1) VOLMAR EHRHARDT
Cargo/Função: (4989) PROFIS APOIO SERV SAUDE SUS
Referência: D-007 Carga Horária: 40H
Un. Adm: (195693) HOSP REGIONAL DE SORRISO
A Partir de: 01/02/2022 Até28/02/2022
Qtde Plantões: 3

Processo N.: SES-PRO-2022/09113
Nome: (95251/2) WAVINTON JOSE SOARES DA SILVA
Cargo/Função: (4912) PROFIS TEC NIV SUPERIOR SERV SAUDE SUS
Referência: D-006 Carga Horária: 30H
Un. Adm: (195685) HOSP REGIONAL RONDONOPOLIS IRMA ELZA GIOVANELLA
A Partir de: 01/02/2022 Até28/02/2022
Qtde Plantões: 10

Processo N.: SES-PRO-2022/09408
Nome: (300572/2) WAYNER BORGES PEIXOTO
Cargo/Função: (12036) NIVEL SUPERIOR ASSISTENCIAL
Referência: 000 Carga Horária: 30H
Un. Adm: (195685) HOSP REGIONAL RONDONOPOLIS IRMA ELZA GIOVANELLA
A Partir de: 01/02/2022 Até28/02/2022
Qtde Plantões: 10

Processo N.: SES-PRO-2022/08890
Nome: (306578/1) WELBES SOUZA MACHADO
Cargo/Função: (12036) NIVEL SUPERIOR ASSISTENCIAL
Referência: 000 Carga Horária: 40H
Un. Adm: (151475) DIR DO ESCRITORIO REG DE SAUDE DE RONDONOPOLIS
A Partir de: 01/02/2022 Até28/02/2022
Qtde Plantões: 14

Processo N.: SES-PRO-2022/03238
Nome: (302532/1) WILLIAN JOSE DA SILVA COSTA
Cargo/Função: (12044) NIVEL MEDIO ADMINISTRATIVO
Referência: 000 Carga Horária: 40H
Un. Adm: (118710) UNID ESPECIAL DE CONTR MOVIMENTACAO DE PESSOAL
A Partir de: 01/01/2022 Até31/01/2022
Qtde Plantões: 8

Processo N.: SES-PRO-2022/09107
Nome: (71456/3) WILSON RODRIGUES DE ALMEIDA JUNIOR
Cargo/Função: (4989) PROFIS APOIO SERV SAUDE SUS
Referência: D-008 Carga Horária: 30H
Un. Adm: (195685) HOSP REGIONAL RONDONOPOLIS IRMA ELZA GIOVANELLA
A Partir de: 01/02/2022 Até28/02/2022
Qtde Plantões: 10

Processo N.: SES-PRO-2022/03238
Nome: (290747/9) WISLEY SANTIAGO PEREIRA
Cargo/Função: (12044) NIVEL MEDIO ADMINISTRATIVO
Referência: 000 Carga Horária: 40H
Un. Adm: (118710) UNID ESPECIAL DE CONTR MOVIMENTACAO DE PESSOAL
A Partir de: 01/01/2022 Até31/01/2022
Qtde Plantões: 14

Processo N.: SES-PRO-2022/09201
Nome: (94366/1) YEDA MARIA VIEIRA NASCIMENTO
Cargo/Função: (4946) PROFIS TEC NIV MEDIO SERV SAUDE SUS
Referência: D-007 Carga Horária: 40H
Un. Adm: (195685) HOSP REGIONAL RONDONOPOLIS IRMA ELZA GIOVANELLA
A Partir de: 01/02/2022 Até28/02/2022
Qtde Plantões: 13

Processo N.: SES-PRO-2022/09308
Nome: (127762/7) ZENEIDE TEREZINHA PERONDI
Cargo/Função: (12038) NIVEL TECNICO ASSISTENCIAL
Referência: 000 Carga Horária: 40H
Un. Adm: (195693) HOSP REGIONAL DE SORRISO
A Partir de: 01/02/2022 Até28/02/2022
Qtde Plantões: 13

PUBLICADA, REGISTRADA, CUMPR-SE.
Cuiabá-MT, 03 de Maio de 2022.
Kelluby de Oliveira Silva
Secretário de Estado de Saúde

PORTARIA/SES/00159/2022
04/05/2022

DE:

O Secretário de Estado de Saúde no uso de suas atribuições que lhes são conferidas por lei,

Resolve: RETIFICAR
Evento: Regime de Plantão SUS LC nº441/2011

Processo N.: SES-PRO-2022/04133
Nome: (302516/2) JANAINA ROSA BORGES
Cargo/Função: (12036) NIVEL SUPERIOR ASSISTENCIAL
Referência: 000 Carga Horária: 40H
Un. Adm: (118710) UNID ESPECIAL DE CONTR MOVIMENTACAO DE PESSOAL
A Partir de: 01/01/2022 Até31/01/2022
Qtde Plantões: 13

Processo N.: SES-PRO-2022/05087

Nome: (95282/1) MARCIA DOS ANCHIETA NUNES
Cargo/Função: (4946) PROFIS TEC NIV MEDIO SERV SAUDE SUS
Referência: D-007 Carga Horária: 40H
Un. Adm: (195685) HOSP REGIONAL RONDONOPOLIS IRMA ELZA GIOVANELLA
A Partir de: 15/01/2022 Até31/01/2022
Qtde Plantões: 8

Processo N.: SES-PRO-2022/04832
Nome: (95241/1) VALDIVINO ANCELMO FERNANDES
Cargo/Função: (4946) PROFIS TEC NIV MEDIO SERV SAUDE SUS
Referência: D-007 Carga Horária: 40H
Un. Adm: (195685) HOSP REGIONAL RONDONOPOLIS IRMA ELZA GIOVANELLA
A Partir de: 06/01/2022 Até31/01/2022
Qtde Plantões: 12

PUBLICADA, REGISTRADA, CUMPR-SE.
Cuiabá-MT, 03 de Maio de 2022.
Kelluby de Oliveira Silva
Secretário de Estado de Saúde

O Secretário de Estado de Saúde no uso de suas atribuições que lhes são conferidas por lei,

Resolve: PRORROGAR - SES
Objeto: CONTRATAÇÃO TEMPORARIA

CONTRATO/SES/02412/2022 DE: 04/05/2022
Processo Nº: SES-PRO-2022/09512
Contratado: (292345/3) KATIE KELEN SILVA DE CASTRO
CPF: 924.554.171-15
Cargo/Função: (12038) NIVEL TECNICO ASSISTENCIAL
Perfil Profissional: TÊC. ENFERMAGEM
Carga Horária: 40 horas semanais
Un. Adm: (195685) HOSP. REG. DE RONDONOPOLIS IRMÃELZA GIOVANELLA
Até: 11/04/2023

CONTRATO/SES/02413/2022 DE: 04/05/2022
Processo Nº: SES-PRO-2022/09512
Contratado: (294627/2) RENATA DA SILVA FRANCO
CPF: 039.701.931-92
Cargo/Função: (12040) NIVEL AUXILIAR ASSISTENCIAL
Perfil Profissional: AUX FARMACIA
Carga Horária: 40 horas semanais
Un. Adm: (195685) HOSP. REG. DE RONDONOPOLIS IRMÃELZA GIOVANELLA
Até: 25/04/2023

PUBLICADA, REGISTRADA, CUMPR-SE.
Cuiabá-MT, 03 de Maio de 2022.
Kelluby de Oliveira Silva
Secretário de Estado de Saúde

O Secretário de Estado de Saúde no uso de suas atribuições que lhes são conferidas por lei,

Resolve: AUTORIZAR - SES
Objeto: CONTRATAÇÃO TEMPORARIA

CONTRATO/SES/02414/2022 DE: 04/05/2022
Processo Nº: EDITAL 001/SES/2022
Contratado: (296042/2) ERIKA SILVA ESTERIS MACEDO
CPF: 616.138.941-04
Cargo/Função: (12044) NIVEL MEDIO ADMINISTRATIVO
Perfil Profissional: ASS.ADMINISTRATIVO
Carga Horária: 40 horas semanais
Un. Adm: (209678) CENT ESTADUAL REFERENCIA MEDIA ALTA COMPLEX

MT

A Partir de: 07/04/2022 Até06/04/2023

PUBLICADA, REGISTRADA, CUMPR-SE.
Cuiabá-MT, 03 de Maio de 2022.
Kelluby de Oliveira Silva
Secretário de Estado de Saúde

O Secretário de Estado de Saúde no uso de suas atribuições que lhes são conferidas por lei,

Resolve: DISTRATAR - SES
Objeto: CONTRATAÇÃO TEMPORARIA

CONTRATO/SES/02415/2022 DE: 04/05/2022
Processo Nº: SES-CIN-2022/13315A
Contratado: (301179/1) SIMONE APARECIDA RIBEIRO LIMA
CPF: 629.496.911-53
Cargo/Função: (12036) NIVEL SUPERIOR ASSISTENCIAL
Perfil Profissional: ENFERMEIRO
Carga Horária: 40 horas semanais
Un. Adm: (158690) COORD. TECNICA DO CERMAC
Em: 05/04/2022

PUBLICADA, REGISTRADA, CUMPR-SE.
Cuiabá-MT, 03 de Maio de 2022.
Kelluby de Oliveira Silva
Secretário de Estado de Saúde

O Secretário de Estado de Saúde no uso de suas atribuições que lhes são conferidas por lei,

Resolve: AUTORIZAR - SES
Objeto: CONTRATAÇÃO TEMPORARIA

CONTRATO/SES/02416/2022 DE: 04/05/2022
Processo Nº: EDITAL 001/SES/2022
Contratado: (301179/2) SIMONE APARECIDA RIBEIRO LIMA
CPF: 629.496.911-53
Cargo/Função: (12036) NIVEL SUPERIOR ASSISTENCIAL
Perfil Profissional: ENFERMEIRO
Carga Horária: 40 horas semanais
Un. Adm: (209678) CENT ESTADUAL REFERENCIA MEDIA ALTA COMPLEX

MT

A Partir de: 06/04/2022 Até 05/04/2023

CONTRATO/SES/02417/2022 DE: 04/05/2022
Processo Nº: EDITAL 001/SES/2022
Contratado: (314595/1) FERNANDA BEATRIZ DE AMORIM
CPF: 051.785.781-20
Cargo/Função: (12038) NIVEL TECNICO ASSISTENCIAL
Perfil Profissional: TÊC. ENFERMAGEM
Carga Horária: 40 horas semanais
Un. Adm: (216259) COORD DO PROGR EST DE IMUNIZACAO
A Partir de: 29/03/2022 Até 28/03/2023

CONTRATO/SES/02418/2022 DE: 04/05/2022
Processo Nº: EDITAL 001/SES/2022
Contratado: (315095/1) LUANA PIRES DOS SANTOS
CPF: 038.678.851-09
Cargo/Função: (12036) NIVEL SUPERIOR ASSISTENCIAL
Perfil Profissional: ENFERMEIRO
Carga Horária: 40 horas semanais
Un. Adm: (151220) COORD DE ACOES PROGRAMATICAS E ESTRATEGICAS
A Partir de: 29/03/2022 Até 28/03/2023

CONTRATO/SES/02419/2022 DE: 04/05/2022
Processo Nº: EDITAL 001/SES/2022
Contratado: (315107/1) STHEFANY REGINA MORAES DOS SANTOS OLIVEIRA
CPF: 036.326.271-77
Cargo/Função: (12036) NIVEL SUPERIOR ASSISTENCIAL
Perfil Profissional: ENFERMEIRO
Carga Horária: 40 horas semanais
Un. Adm: (135704) SUPERINT DE VIGILANCIA EM SAUDE
A Partir de: 04/04/2022 Até 03/04/2023

CONTRATO/SES/02420/2022 DE: 04/05/2022
Processo Nº: EDITAL 001/SES/2022
Contratado: (315176/1) JENIFFER MOTA DA SILVA SANTANA
CPF: 046.355.201-61
Cargo/Função: (12036) NIVEL SUPERIOR ASSISTENCIAL
Perfil Profissional: ENFERMEIRO
Carga Horária: 40 horas semanais
Un. Adm: (197041) COORD DO SERVICO DE ATEND MOVEV DE URGENCIA

SAMU

A Partir de: 11/04/2022 Até 10/04/2023

CONTRATO/SES/02421/2022 DE: 04/05/2022
Processo Nº: EDITAL 001/SES/2022
Contratado: (315287/1) ELIANEIDE PEREIRA DE MIRANDA
CPF: 966.617.711-00
Cargo/Função: (12038) NIVEL TECNICO ASSISTENCIAL
Perfil Profissional: TÊC. ENFERMAGEM
Carga Horária: 40 horas semanais
Un. Adm: (197041) COORD DO SERVICO DE ATEND MOVEV DE URGENCIA

SAMU

A Partir de: 11/04/2022 Até 10/04/2023

CONTRATO/SES/02422/2022 DE: 04/05/2022
Processo Nº: EDITAL 001/SES/2022
Contratado: (315298/1) CAMILA TEIXEIRA VASQUES
CPF: 056.209.901-84
Cargo/Função: (12042) NIVEL SUPERIOR ADMINISTRATIVO
Perfil Profissional: ANALISTA ADMIN
Carga Horária: 40 horas semanais
Un. Adm: (183490) SUPERINT DE ASSISTENCIA FARMACEUTICA
A Partir de: 11/04/2022 Até 10/04/2023

CONTRATO/SES/02423/2022 DE: 04/05/2022
Processo Nº: EDITAL 001/SES/2022
Contratado: (315335/1) DIOGO BRUNO DA SILVA
CPF: 710.002.911-20
Cargo/Função: (12036) NIVEL SUPERIOR ASSISTENCIAL
Perfil Profissional: ENFERMEIRO
Carga Horária: 40 horas semanais
Un. Adm: (209716) CENT INTEG ATENCAO PSICOSSOC ADAUTO BOTELHO

CIAPS

A Partir de: 01/04/2022 Até 31/03/2023

PUBLICADA, REGISTRADA, CUMPR-SE.
Cuiabá-MT, 03 de Maio de 2022.
Kelluby de Oliveira Silva
Secretário de Estado de Saúde

BOLETIM DE PESSOAL/SES/00423/2022 DE:
04/05/2022

O Secretário de Estado de Saúde no uso de suas atribuições que lhes são conferidas por lei,

Resolve: REMOVER
Evento: REMOCAO

Processo N.: SES-PRO-2022/09762
Nome: (74538/6) ECIY VIEIRA DE ALMEIDA ATAYDE
Cargo/Função: (4946) PROFIS TEC NIV MEDIO SERV SAUDE SUS
Para Un. Adm: (195685) HOSP REGIONAL RONDONOPOLIS IRMA ELZA

GIOVANELLA

A Partir de: 15/02/2022

Processo N.: SES-CIN-2022/15658
Nome: (106827/1) GLADISLENE RODRIGUES DE SOUZA NEVES
Cargo/Função: (4946) PROFIS TEC NIV MEDIO SERV SAUDE SUS
Para Un. Adm: (135747) COORD DE VIGILANCIA EPIDEMIOLOGICA
A Partir de: 18/04/2022

Processo N.: SES-CIN-2022/16093
Nome: (93219/1) NARA RUBIA RODRIGUES RAMOS
Cargo/Função: (4946) PROFIS TEC NIV MEDIO SERV SAUDE SUS
Para Un. Adm: (216224) COORD DE GESTAO DE FOLHA DE PAGAMENTO
A Partir de: 28/04/2022

Processo N.: SES-PRO-2022/09762
Nome: (115534/1) NILCE BASILIO DA COSTA ROCHA
Cargo/Função: (4946) PROFIS TEC NIV MEDIO SERV SAUDE SUS
Para Un. Adm: (195685) HOSP REGIONAL RONDONOPOLIS IRMA ELZA

GIOVANELLA

A Partir de: 10/01/2022

Processo N.: SES-PRO-2022/09762
Nome: (95292/1) NUPERCINO PEREIRA DA CONCEICAO
Cargo/Função: (4946) PROFIS TEC NIV MEDIO SERV SAUDE SUS
Para Un. Adm: (195685) HOSP REGIONAL RONDONOPOLIS IRMA ELZA

GIOVANELLA

A Partir de: 01/02/2022

Processo N.: SES-PRO-2022/09762
Nome: (95213/1) SILVANA APARECIDA DA SILVA RODRIGUES
Cargo/Função: (4946) PROFIS TEC NIV MEDIO SERV SAUDE SUS
Para Un. Adm: (195685) HOSP REGIONAL RONDONOPOLIS IRMA ELZA

GIOVANELLA

A Partir de: 19/02/2022

PUBLICADA, REGISTRADA, CUMPR-SE.
Cuiabá-MT, 03 de Maio de 2022.
Kelluby de Oliveira Silva
Secretário de Estado de Saúde

BOLETIM DE PESSOAL/SES/00424/2022 DE:
04/05/2022

O Secretário de Estado de Saúde no uso de suas atribuições que lhes são conferidas por lei,

Resolve: CONCEDER
Evento: ADICIONAL NOTURNO

Processo N.: SES-PRO-2022/02160
Nome: (281819/3) ADRIANA CUSTODIO DA SILVA
Cargo/Função: (12050) NIVEL FUNDAMENTAL
Un. Adm: (195715) HOSP REGIONAL DE COLIDER
A Partir de: 05/12/2021 Até 05/12/2021

Processo N.: SES-PRO-2022/02160
Nome: (289212/2) ANDRIELLY MATEUS MARTINS
Cargo/Função: (12050) NIVEL FUNDAMENTAL
Un. Adm: (195715) HOSP REGIONAL DE COLIDER
A Partir de: 05/12/2021 Até 05/12/2021

Processo N.: SES-PRO-2022/02160
Nome: (289209/2) DEBORA REGINA FIDELIS FERREIRA
Cargo/Função: (12050) NIVEL FUNDAMENTAL
Un. Adm: (195715) HOSP REGIONAL DE COLIDER
A Partir de: 01/12/2021 Até 01/12/2021

Processo N.: SES-PRO-2022/04681
Nome: (117324/1) HORACIO CUSTODIO DA SILVA
Cargo/Função: (4946) PROFIS TEC NIV MEDIO SERV SAUDE SUS
Un. Adm: (195707) HOSP REGIONAL DOUTOR ANTONIO CARLOS SOUTO

FONTES

A Partir de: 02/12/2021 Até 02/12/2021

Processo N.: SES-PRO-2022/02160
Nome: (300463/1) JANDIRA ALBANO WEISSHEIMER
Cargo/Função: (12050) NIVEL FUNDAMENTAL
Un. Adm: (195715) HOSP REGIONAL DE COLIDER
A Partir de: 05/12/2021 Até 05/12/2021

Processo N.: SES-PRO-2022/02160
Nome: (281413/3) MARIA APARECIDA RODRIGUES CAMARGO
Cargo/Função: (12050) NIVEL FUNDAMENTAL
Un. Adm: (195715) HOSP REGIONAL DE COLIDER
A Partir de: 02/12/2021 Até 02/12/2021

Processo N.: SES-PRO-2022/04681
Nome: (94403/1) TERA AMADIZOM SAMPAIO
Cargo/Função: (4946) PROFIS TEC NIV MEDIO SERV SAUDE SUS
Un. Adm: (195707) HOSP REGIONAL DOUTOR ANTONIO CARLOS SOUTO

FONTES

A Partir de: 01/12/2021 Até 01/12/2021

Processo N.: SES-PRO-2022/04681
Nome: (94400/1) WALMIR SOARES MAIA
Cargo/Função: (4946) PROFIS TEC NIV MEDIO SERV SAUDE SUS
Un. Adm: (195707) HOSP REGIONAL DOUTOR ANTONIO CARLOS SOUTO

FONTES

A Partir de: 26/12/2021 Até 26/12/2021

PUBLICADA, REGISTRADA, CUMPR-SE.
Cuiabá-MT, 03 de Maio de 2022.
Kelluby de Oliveira Silva
Secretário de Estado de Saúde

BOLETIM DE PESSOAL/SES/00425/2022
04/05/2022

DE:

O Secretário de Estado de Saúde no uso de suas atribuições que lhes são conferidas por lei,

Resolve: DEFERIR

Evento: LICENÇA PARA TRATAMENTO DE SAUDE/SEGURADO INSS/15

Processo N.:

Nome: (110067/9) FATIMA APARECIDA DE MELO

Cargo/Função: (11509) DGA-6

Un. Adm: (197114) COORD DE CONTRATUALIZACAO DE SERVICOS DE SAUDE

A Partir de: 09/03/2022 Até21/03/2022

PUBLICADA, REGISTRADA, CUMpra-SE.

Cuiabá-MT, 03 de Maio de 2022.

Kelluby de Oliveira Silva

Secretário de Estado de Saúde

BOLETIM DE PESSOAL/SES/00426/2022
04/05/2022

DE:

O Secretário de Estado de Saúde no uso de suas atribuições que lhes são conferidas por lei,

Resolve: DEFERIR

Evento: LICENCA PARA TRATAMENTO DE SAUDE

Processo N.:

Nome: (93947/1) ADRIANA ALBUQUERQUE

Cargo/Função: (4946) PROFIS TEC NIV MEDIO SERV SAUDE SUS

Un. Adm: (152218) GER DE ENFERMAGEM DO SAMU

A Partir de: 05/04/2022 Até15/04/2022

Processo N.:

Nome: (249252/1) AGNO FRANCISCO SOLON VASCONCELOS

Cargo/Função: (5541) GESTOR GOVERNAMENTAL

Un. Adm: (183482) UNID SETORIAL DE CORREICAO

A Partir de: 11/04/2022 Até15/04/2022

Processo N.:

Nome: (95505/1) CECILIA SANTANA RIBEIRO

Cargo/Função: (4946) PROFIS TEC NIV MEDIO SERV SAUDE SUS

Un. Adm: (195685) HOSP REGIONAL RONDONOPOLIS IRMA ELZA GIOVANELLA

A Partir de: 27/04/2022 Até26/05/2022

Processo N.:

Nome: (59385/2) MARA REGINA VASCONCELOS DOS SANTOS

Cargo/Função: (4912) PROFIS TEC NIV SUPERIOR SERV SAUDE SUS

Un. Adm: (118710) UNID ESPECIAL DE CONTR MOVIMENTACAO DE PESSOAL

A Partir de: 03/03/2022 Até01/05/2022

Processo N.:

Nome: (111840/1) MARCOS ALBERTO DA SILVA

Cargo/Função: (4946) PROFIS TEC NIV MEDIO SERV SAUDE SUS

Un. Adm: (191078) COORD DE APOIO ADMINISTRATIVO DO CIAPS

A Partir de: 04/04/2022 Até08/04/2022

Processo N.:

Nome: (93231/1) MARILZA CASTILHO TAVARES

Cargo/Função: (4946) PROFIS TEC NIV MEDIO SERV SAUDE SUS

Un. Adm: (136743) GER DE DIAGNOSTICO LABORATORIAL

A Partir de: 02/03/2022 Até15/03/2022

Processo N.:

Nome: (111035/1) NADIA ESTEVES CARVALHO DE ALENCAR

Cargo/Função: (4946) PROFIS TEC NIV MEDIO SERV SAUDE SUS

Un. Adm: (135836) COORD SAUDE DO CENTRO REF EM SAUDE DO

TRABALHADOR

A Partir de: 04/04/2022 Até09/04/2022

PUBLICADA, REGISTRADA, CUMpra-SE.

Cuiabá-MT, 03 de Maio de 2022.

Kelluby de Oliveira Silva

Secretário de Estado de Saúde

BOLETIM DE PESSOAL/SES/00427/2022
04/05/2022

DE:

O Secretário de Estado de Saúde no uso de suas atribuições que lhes são conferidas por lei,

Resolve: DEFERIR

Evento: LICENCA PARA TRATAMENTO DE SAUDE EM PESSOA DA FAMILIA

Processo N.:

Nome: (109873/1) GLAUBIA ROCHA BARBOSA RELVAS

Cargo/Função: (4912) PROFIS TEC NIV SUPERIOR SERV SAUDE SUS

Un. Adm: (151513) DIR DO ESCRITORIO REG DE SAUDE DE BARRA DO

GARCAS

A Partir de: 07/03/2022 Até11/03/2022

PUBLICADA, REGISTRADA, CUMpra-SE.

Cuiabá-MT, 03 de Maio de 2022.

Kelluby de Oliveira Silva

Secretário de Estado de Saúde

BOLETIM DE PESSOAL/SES/00428/2022
04/05/2022

DE:

O Secretário de Estado de Saúde no uso de suas atribuições que lhes são conferidas por lei,

Resolve: DEFERIR

Evento: LICENCA PREMIO - GOZO

Processo N.: SES-DES-2022/16136

Nome: (115804/1) ANGELIQUE MENDES DE ALENCAR RONDON

Cargo/Função: (4946) PROFIS TEC NIV MEDIO SERV SAUDE SUS

Quinquênio de Referência: 16/06/2014 Ate 15/06/2019

A Partir de: 25/04/2022 Até24/05/2022

Processo N.: SES-TER-2022/04067

Nome: (69259/5) GIANCARLA FONTES DE ALMEIDA SANTOS

Cargo/Função: (4912) PROFIS TEC NIV SUPERIOR SERV SAUDE SUS

Quinquênio de Referência: 20/03/2013 Ate 19/03/2018

A Partir de: 04/07/2022 Até02/08/2022

PUBLICADA, REGISTRADA, CUMpra-SE.

Cuiabá-MT, 03 de Maio de 2022.

Kelluby de Oliveira Silva

Secretário de Estado de Saúde

BOLETIM DE PESSOAL/SES/00429/2022
04/05/2022

DE:

O Secretário de Estado de Saúde no uso de suas atribuições que lhes são conferidas por lei,

Resolve: CONCEDER

Evento: Adicional de Insalubridade LC 502

Processo N.:

Nome: (306328/1) MARCOS ALEX DA SILVA GUALBERTO

Cargo/Função: (12036) NIVEL SUPERIOR ASSISTENCIAL

Un. Adm: (195685) HOSP REGIONAL RONDONOPOLIS IRMA ELZA GIOVANELLA

A Partir de: 01/10/2021 Até07/04/2022

PUBLICADA, REGISTRADA, CUMpra-SE.

Cuiabá-MT, 03 de Maio de 2022.

Kelluby de Oliveira Silva

Secretário de Estado de Saúde

BOLETIM DE PESSOAL/GOV/00025/2022
04/05/2022

DE:

O Secretário-Chefe de Gabinete do Governador no uso de suas atribuições que lhes são conferidas por lei,

Resolve: DEFERIR

Evento: LICENCA PARA TRATAMENTO DE SAUDE

Processo N.:

Nome: (231399/1) DIEGO HENRIQUE DENIZ DE LIGORIO

Cargo/Função: (8895) CABO LC 541/2014

Un. Adm: (216135) UNID DE PROT DE DIGNITARIOS

A Partir de: 18/03/2022 Até27/03/2022

PUBLICADA, REGISTRADA, CUMpra-SE.

Cuiabá-MT, 03 de Maio de 2022.

Jordan Espindola dos Santos

Secretário-Chefe de Gabinete do Governador

ADMINISTRAÇÃO INDIRETA

IINFMAT

UNIVERSIDADE DO ESTADO DE MATO GROSSO

BOLETIM DE PESSOAL/UNEMAT/00177/2022
04/05/2022

DE:

O Reitor-Presidente da FUNEMT no uso de suas atribuições que lhes são conferidas por lei,

Resolve: DEFERIR

Evento: LICENCA PARA TRATAMENTO DE SAUDE

Processo N.:

Nome: (13862/2) MARIA FRANCISCA MENDES ABREU

Cargo/Função: (11910) TECNICO UNIVERSITARIO LC 321

Un. Adm: (208140) DIR DE UNIDADE REGIONALIZADA ADMINISTRATIVA

A Partir de: 03/04/2022 Até02/05/2022

PUBLICADA, REGISTRADA, CUMpra-SE.

Cuiabá-MT, 03 de Maio de 2022.

Rodrigo Bruno Zanin

Reitor-Presidente da FUNEMT

BOLETIM DE PESSOAL/UNEMAT/00178/2022 DE:
04/05/2022

O Reitor-Presidente da FUNEMT no uso de suas atribuições que lhes são conferidas por lei,

Resolve: DEFERIR
Evento: LICENCA PARA TRATAMENTO DE SAUDE EM PESSOA DA FAMILIA

Processo N.:
Nome: (236990/6) JUSSARA CRISTINA MAYER CERON
Cargo/Função: (11802) PROFESSOR UNEMAT LC 534/2014
Un. Adm: (207241) FACUL DE EDUCACAO E CIENCIAS SOCIAIS APLICADAS
A Partir de: 23/03/2022 Até21/04/2022

PUBLICADA, REGISTRADA, CUMpra-SE.
Cuiabá-MT, 03 de Maio de 2022.
Rodrigo Bruno Zanin
Reitor-Presidente da FUNEMT

BOLETIM DE PESSOAL/UNEMAT/00179/2022 DE:
04/05/2022

O Reitor-Presidente da FUNEMT no uso de suas atribuições que lhes são conferidas por lei,

Resolve: DEFERIR
Evento: LICENCA PREMIO - GOZO

Processo N.: UNEMAT-REQ-2022/00971
Nome: (125053/1) LAYSSA AMELIA LIMA LEITE PINTEL
Cargo/Função: (11905) AGENTE UNIVERSITARIO LC 321
Quinquênio de Referência: 04/08/2010 Ate 03/08/2015
A Partir de: 02/05/2022 Até11/05/2022

PUBLICADA, REGISTRADA, CUMpra-SE.
Cuiabá-MT, 03 de Maio de 2022.
Rodrigo Bruno Zanin
Reitor-Presidente da FUNEMT

AGER

AGÊNCIA ESTADUAL DE REGULAÇÃO

O Presidente - AGER no uso de suas atribuições que lhes são conferidas por lei,

Resolve: RETIFICAR
Objeto: CONTRATAÇÃO TEMPORARIA POR MOTIVO DE URGÊNCIA

CONTRATO/AGER/00020/2022 DE: 04/05/2022
Processo Nº: 1347/2022
Contratado: (60708/6) MALVINEIDE DE MIRANDA FREITAS
CPF: 496.853.251-20
Cargo/Função: (5365) TECNICO ADMINISTRATIVO L 10052
Referência: A-001 Carga Horária: 40 horas semanais
Un. Adm: (217204) SUPERINT REGULADORA DE TRANSPORTE RODOVIARIO
A Partir de: 05/04/2022 Até04/04/2023

PUBLICADA, REGISTRADA, CUMpra-SE.
Cuiabá-MT, 03 de Maio de 2022.
Luis Alberto Nespolo
Presidente - AGER

JUCEMAT

JUNTA COMERCIAL

BOLETIM DE PESSOAL/JUCEMAT/00022/2022 DE:
04/05/2022

O Presidente da JUCEMAT no uso de suas atribuições que lhes são conferidas por lei,

Resolve: DEFERIR
Evento: LICENCA PARA TRATAMENTO DE SAUDE

Processo N.:
Nome: (253933/1) JANDELICE SANTOS FERNANDES
Cargo/Função: (6052) TECNICO DESENV ECO SOC L 10177/14
Un. Adm: (143782) GER DE REGISTRO EMPRESARIAL
A Partir de: 07/04/2022 Até21/05/2022

PUBLICADA, REGISTRADA, CUMpra-SE.
Cuiabá-MT, 03 de Maio de 2022.
Manoel Lourenço de Amorim Silva
Presidente da JUCEMAT

INTERMAT

INSTITUTO DE TERRAS DE MATO GROSSO

O Presidente do INTERMAT no uso de suas atribuições que lhes são conferidas por lei,

Resolve: RETIFICAR
Objeto: CONTRATAÇÃO TEMPORARIA POR MOTIVO DE URGÊNCIA

CONTRATO/INTERMAT/00095/2022 DE: 04/05/2022
Processo Nº:
Contratado: (309811/1) NEY LEONARDO SILVA SOARES
CPF: 017.436.672-80
Cargo/Função: (5694) ANALISTA FUNDIARIO E AGRARIO L 10042
Referência: A-001 Carga Horária: 40 horas semanais
Un. Adm: (210382) GER DE CARTOGRAFIA E GEOGRAFIA
A Partir de: 15/02/2022 Até01/05/2022

PUBLICADA, REGISTRADA, CUMpra-SE.
Cuiabá-MT, 03 de Maio de 2022.
Francisco Serafim de Barros
Presidente do INTERMAT

O Presidente do INTERMAT no uso de suas atribuições que lhes são conferidas por lei,

Resolve: RETIFICAR
Objeto: MOVIMENTAÇÃO DE CONTRATO TEMPORARIO

CONTRATO/INTERMAT/00096/2022 DE: 04/05/2022
Processo Nº:
Contratado: (127341/2) VINICIUS DE CASTRO MIRANDA
Cargo/Função: (5694) ANALISTA FUNDIARIO E AGRARIO L 10042;
Referência: A-001 Carga Horária: 40 horas semanais
Unidade Destino: (217239) GER DE CADASTRO E INTEGRALIZACAO FUNDIARIA; A Partir de: 29/04/2022

CONTRATO/INTERMAT/00097/2022 DE: 04/05/2022
Processo Nº:
Contratado: (295271/2) ADRIANE VIEIRA SOUZA
Cargo/Função: (5694) ANALISTA FUNDIARIO E AGRARIO L 10042;
Referência: A-001 Carga Horária: 40 horas semanais
Unidade Destino: (217239) GER DE CADASTRO E INTEGRALIZACAO FUNDIARIA; A Partir de: 29/04/2022

CONTRATO/INTERMAT/00098/2022 DE: 04/05/2022
Processo Nº:
Contratado: (307215/1) CAROLINY FERREIRA RUBINHO
Cargo/Função: (5694) ANALISTA FUNDIARIO E AGRARIO L 10042;
Referência: A-001 Carga Horária: 40 horas semanais
Unidade Destino: (217239) GER DE CADASTRO E INTEGRALIZACAO FUNDIARIA; A Partir de: 29/04/2022

CONTRATO/INTERMAT/00099/2022 DE: 04/05/2022
Processo Nº:
Contratado: (309813/1) PABLO CEZAR SANTOS CERQUEIRA
Cargo/Função: (5715) AGENTE FUNDIARIO AGRARIO L 10042; Referência: A-001 Carga Horária: 40 horas semanais
Unidade Destino: (217239) GER DE CADASTRO E INTEGRALIZACAO FUNDIARIA; A Partir de: 29/04/2022

CONTRATO/INTERMAT/00100/2022 DE: 04/05/2022
Processo Nº:
Contratado: (61808/2) MARCOS CABRAL MASSARIOL
Cargo/Função: (5715) AGENTE FUNDIARIO AGRARIO L 10042; Referência: A-001 Carga Horária: 40 horas semanais
Unidade Destino: (217239) GER DE CADASTRO E INTEGRALIZACAO FUNDIARIA; A Partir de: 29/04/2022

PUBLICADA, REGISTRADA, CUMpra-SE.
Cuiabá-MT, 03 de Maio de 2022.
Francisco Serafim de Barros
Presidente do INTERMAT

INDEA

INSTITUTO DE DEFESA AGROPECUÁRIA

BOLETIM DE PESSOAL/INDEA/00168/2022 DE:
04/05/2022

O Presidente do INDEA no uso de suas atribuições que lhes são conferidas por lei,

Resolve: DEFERIR
Evento: LICENCA PARA TRATAMENTO DE SAUDE

Processo N.:
Nome: (243742/1) PAULO HENRIQUE FERREIRA PASSOS
Cargo/Função: (5349) ANALISTA ADMINISTRATIVO L 10052

Un. Adm: (181170) GER DE TRANSPORTE
A Partir de: 04/03/2022 Até 02/04/2022

PUBLICADA, REGISTRADA, CUMPRADA-SE.
Cuiabá-MT, 03 de Maio de 2022.
Emanuele Gonçalves de Almeida
Presidente do INDEA

DETRAN

DEPARTAMENTO ESTADUAL DE TRÂNSITO

PORTARIA/DETRAN/00066/2022
04/05/2022

DE:

O Presidente do DETRAN no uso de suas atribuições que lhes são conferidas por lei,

Resolve: DESIGNAR

Evento: DESIGNAÇÃO EM SUBSTITUIÇÃO CARGO EM COMISSÃO/FUNÇÃO

Processo N.:

Nome: (274885/1) PAULA ADRIELLY FAGUNDES
A Partir de: 01/05/2022 Até 30/05/2022
Cargo/Função: (11622) DGA-8 SERVIDOR
Substituído: (86562/3) SANDRA MARA DA COSTA ALMEIDA
Un. Adm: (198145) GER DE REGISTRO NACIONAL DE VEÍCULOS RENAVAL

Processo N.:

Nome: (140003/1) SILVIA LETICIA DA SILVA
A Partir de: 25/04/2022 Até 04/05/2022
Cargo/Função: (11622) DGA-8 SERVIDOR
Substituído: (139745/1) RAFAEL RODRIGO DA SILVA OLIVEIRA
Un. Adm: (183873) GER DE ORÇAMENTO

PUBLICADA, REGISTRADA, CUMPRADA-SE.
Cuiabá-MT, 03 de Maio de 2022.
Gustavo Reis Lobo de Vasconcelos
Presidente do DETRAN

BOLETIM DE PESSOAL/DETRAN/00205/2022
04/05/2022

DE:

O Presidente do DETRAN no uso de suas atribuições que lhes são conferidas por lei,

Resolve: DEFERIR

Evento: LICENÇA PARA TRATAMENTO DE SAÚDE

Processo N.:

Nome: (274266/1) EMANUELLE DA SILVA MARTINS
Cargo/Função: (5446) AUXILIAR DO SERVIÇO DE TRANSITO LC 505/13
Un. Adm: (197351) GER DE ATENDIMENTO DE PROCESSOS DE CNH
A Partir de: 02/03/2022 Até 11/03/2022

Processo N.:

Nome: (278378/1) VANEIDE DE BRITO SILVA
Cargo/Função: (5430) AGENTE DO SERVIÇO DE TRANSITO LC 505/13
Un. Adm: (102989) GER DO NÚCLEO DE ATEND DO JARDIM DAS AMÉRICAS
A Partir de: 04/04/2022 Até 07/04/2022

PUBLICADA, REGISTRADA, CUMPRADA-SE.
Cuiabá-MT, 03 de Maio de 2022.
Gustavo Reis Lobo de Vasconcelos
Presidente do DETRAN

BOLETIM DE PESSOAL/DETRAN/00206/2022
04/05/2022

DE:

O Presidente do DETRAN no uso de suas atribuições que lhes são conferidas por lei,

Resolve: DEFERIR

Evento: LICENÇA PARA TRATAMENTO DE SAÚDE EM PESSOA DA FAMÍLIA

Processo N.:

Nome: (257564/1) ANNDREYA PAULLA MARTINS MILHOMEM LAURENTINO
Cargo/Função: (5430) AGENTE DO SERVIÇO DE TRANSITO LC 505/13
Un. Adm: (071919) PRES DEPARTAMENTO ESTADUAL TRANSITO MATO

GROSSO

A Partir de: 01/04/2022 Até 15/04/2022

PUBLICADA, REGISTRADA, CUMPRADA-SE.
Cuiabá-MT, 03 de Maio de 2022.
Gustavo Reis Lobo de Vasconcelos
Presidente do DETRAN

mt.gov.br

O GOVERNO DE MT FAZ A SAÚDE FUNCIONAR E CONSTRÓI HOSPITAIS.



Reformados e entregues:

Hospital Santa Casa
Hospital Metropolitano

Em construção:

Hospital Júlio Müller
Hospital Central

Em reforma:

Hospitais Regionais de Rondonópolis,
Sinop, Sorriso, Cáceres e Colíder.

Novos hospitais com obras
começando em 2022:

Hospitais Regionais de Juína, Araguaia,
Tangará da Serra e Alta Floresta.



ENFERMEIRA

É O GOVERNO DO ESTADO CUMPRINDO
SUA OBRIGAÇÃO DE PRESTAR CONTAS
DO QUE FAZ AO CIDADÃO.



LICITAÇÃO

SECRETARIAS

SEPLAG

SECRETARIA DE ESTADO DE PLANEJAMENTO E GESTÃO

TERMO DE ADJUDICAÇÃO E HOMOLOGAÇÃO

O Secretário de Estado de Planejamento e Gestão no uso de suas atribuições, nos termos do art. 51, do Decreto Estadual nº 840, de 10/02/2017, **ADJUDICA** os Lotes **01, 02 e 03, e HOMOLOGA** o procedimento licitatório - **Pregão Eletrônico 019/2021/SEPLAG**, Processo Administrativo n.º **500.999/2020/SEPLAG**, o qual tem por objeto o Registro de Preços para futura e eventual contratação de empresa especializada na prestação de serviços de Vigilância Armada e Desarmada para atender a demanda dos Órgãos/Entidades do Poder Executivo Estadual nos municípios de Cuiabá e Várzea Grande, em conformidade com o resultado de licitação da Pregoeira Oficial da SEPLAG.

Cuiabá, 14 abril de 2022.

Basílio Bezerra Guimarães dos Santos
Secretário de Estado de Planejamento e Gestão

Resultado de Licitação

A Pregoeira Oficial da Secretaria de Estado de Planejamento e Gestão, nomeada pela Portaria nº. 084/2021/GAB/SEPLAG, de 26/08/2021, publicada no Diário Oficial de 13/09/2021, vem a Público divulgar o Resultado da Licitação na Modalidade **Pregão Eletrônico 019/2021/SEPLAG**, Processo Administrativo n.º **500.999/2020/SEPLAG**, o qual tem por objeto o Registro de Preços para futura e eventual contratação de empresa especializada na prestação de serviços de Vigilância Armada e Desarmada para atender a demanda dos Órgãos/Entidades do Poder Executivo Estadual nos municípios de Cuiabá e Várzea Grande.

LOTE	ITEM	EMPRESA CLASSIFICADA	QTDE	UND	VALOR MENSAL OFERTADO POR POSTO R\$	VALOR ANUAL OFERTADO POR POSTO R\$	VALOR TOTAL OFERTADO R\$	SITUAÇÃO
1	1	LINCE SEGURANÇA PATRIMONIAL LTDA	228	POS	17.733,22	212.798,64	48.518.089,92	HABILITADO
1	2		40	POS	4.823,96	57.887,52	2.315.500,80	
1	3		27	POS	12.828,42	153.941,04	4.156.408,08	
2	1	TRANSPORTER SEGURANÇA E TRANSPORTE DE VALORES LTDA	19	POS	16.824,82	201.897,84	3.836.058,96	HABILITADO
2	2		26	POS	4.178,80	50.145,60	1.303.785,60	
2	3		5	POS	11.827,20	141.926,40	709.632,00	
3	1	TRANSPORTER SEGURANÇA E TRANSPORTE DE VALORES LTDA	23	POS	18.268,50	219.222,00	5.042.106,00	HABILITADO
3	2		5	POS	13.408,14	160.897,68	804.488,40	
3	3		2	POS	5.143,24	61.718,88	123.437,76	

Cuiabá, 14 de abril de 2022.

Camila Fernanda Antunes
Pregoeira Oficial/SEPLAG

SEFAZ

SECRETARIA DE ESTADO DE FAZENDA

RATIFICAÇÃO DA INEXIGIBILIDADE DE LICITAÇÃO nº 007/2022/
SAAF/SEFAZ-MT
SEFAZ-PRO-2022/02594

OBJETO: “Aquisição de 08 vagas, mais 02 vagas a título de cortesia para o “XVIII Curso sobre Elaboração de Indicadores de Desempenho Organizacional”, modalidade presencial, no período de 10 a 13/05/2022, no horário das 08h às 12h e 14h às 18h, em Brasília/DF.”

CONTRATADA: ASSOCIAÇÃO BRASILEIRA DE ORÇAMENTO PÚBLICO, (CNPJ/MF nº 00.398.099/0001-21)

VALOR TOTAL: R\$ 20.800,00 (vinte mil e oitocentos reais)

FUNDAMENTO: artigo 74, III alínea f, § 3º da Lei nº 14.133/2021.

RATIFICO nos termos do artigo 72, inciso VIII e Parágrafo Único da Lei Federal nº 14.133/2021 a Inexigibilidade de Licitação SEFAZ-PRO-2022/02594 em conformidade com o Termo de Referência.

Cuiabá-MT, 02 de Maio de 2022.

RADIANA KASSIA E SILVA CLEMENTE
Secretária Adjunta de Administração Fazendária
(Assinado via SIGADOC)

SEMA

SECRETARIA DE ESTADO DE MEIO AMBIENTE

AVISO DE PREGÃO ELETRÔNICO N.º. 015/2022/SEMA
SIGADOC SEMA-PRO-2021/00908
SIAG-356630/2021

A Secretaria de Estado de Meio Ambiente, neste ato representada por sua Pregoeira, no uso de suas atribuições torna público a divulgação do Edital, cujo objeto é “**Contratação de empresa especializada em serviço de inspeção, manutenção, recarga de extintores e Teste Hidrostático de Mangueira de Incêndio e recarga de gás FK-5-1-12, conhecido comercialmente como Novec 1230, do cilindro de 76lbs, para atender a Secretaria de Estado de Meio Ambiente.**”

LANÇAMENTO DA PROPOSTA DE PREÇOS: dia 05 de maio de 2022 até às 13h30min do dia 16 de maio de 2022 como referência o horário de Cuiabá-MT.

ABERTURA DAS PROPOSTAS: às 14h00min do dia 16 de maio de 2022, tendo como referência o horário de Cuiabá-MT.

AQUISIÇÃO DO EDITAL: o edital está disponível na internet, no seguintes endereços: <https://aquisicoes.seplag.mt.gov.br> > acessar o portal

da SEPLAG > Superintendências > Aquisições Governamentais. No caso de dúvidas, os interessados poderão entrar em contato pelos telefones: (0**65) 3613-7308 e 3613-7270 ou por meio do endereço eletrônico: licitacao1@sema.mt.gov.br.

Cuiabá - MT, 03 de maio de 2022.

Bruna Carla Guarim
Pregoeira Oficial
SEMA/MT

**AVISO DE RESULTADO DO JULGAMENTO DAS PROPOSTAS
CONCORRÊNCIA Nº 001/2022
PROCESSO Nº 465789/2021 - SIGADOC SEMA-PRO-2022/00145**

A Secretaria de Estado de Meio Ambiente, por meio da Comissão Especial de Licitação, designada pela Portaria conjunta SEMA/SINFRA nº 03/2019, publicada no Diário Oficial de 30 de maio de 2019, torna público para conhecimento dos interessados que após a análise e julgamento das propostas de preços, conforme ata disponível no SIAG, o **RESULTADO da CONCORRÊNCIA nº 001/2022**, que tem como objeto: **Contratação de Empresa Especializada em serviços na área de Arquitetura/Engenharia, para Execução de Obras referentes ao projeto Mato Grosso Sustentável/ Fundo Amazônia - Diretorias de Unidades Desconcentradas da SEMA/ MT nos municípios de Alta Floresta, Confresa, Guarantã da Norte e Tangará da Serra**, sendo 273,48m² de área construída cada, cuja sessão presencial foi realizada no dia 28/04/2022:

Lote 01: Alta Floresta/MT

CONSTRUTORA LUMICENTER LTDA, CNPJ nº 29.570.797/0001-44, HABILITADA/CLASSIFICADA, R\$ 1.274.999,51.

Lote 02: Confresa/MT - DESERTO

Lote 03: Guarantã do Norte/MT

CONSTRUTORA LUMICENTER LTDA, CNPJ nº 29.570.797/0001-44, HABILITADA/CLASSIFICADA, R\$ 1.302.077,92

Lote 04: Tangará da Serra/MT - DESERTO

Será concedido o prazo de 5 (cinco) dias úteis para interpor recurso, contados da publicação deste aviso.

Cuiabá/MT, 03 de maio de 2022.

**Original assinado
Regane M. Tenroller**

Presidente da Comissão Especial de Licitação
Portaria Conjunta SEMA/SINFRA nº 003/2019, de 30/05/2019

**AVISO DE RESULTADO
ADJUDICAÇÃO E HOMOLOGAÇÃO
PREGÃO ELETRÔNICO Nº. 012/2022/SEMA
Processo: 449533/2021
SIGADOC SEMA-PRO-2021/1020**

A Secretaria de Estado de Meio Ambiente, neste ato representado por sua Pregoeira oficial, no uso de suas atribuições, vem a público divulgar o resultado da presente licitação, cujo objeto é **"Contratação de empresa especializada em serviços de manutenção preventiva e corretiva de Usina Solar Fotovoltaica da SEMA, realizando os serviços de reparo, consertos, limpeza e substituição de peças e componentes das Usinas instaladas na sede da SEMA e no Parque Mãe Bonifácia"**, conforme planilha abaixo, a sessão foi finalizada no dia 27 de abril de 2022, via Sistema de Aquisições Governamentais-SIAG, nos termos do inciso XX, do artigo 4º, da Lei 10520/2002, e artigo 38, § 2º, do Decreto Estadual nº 840/2017.

LOTE	ITEM	LICITANTE VENCEDOR	QDT	UN	VALOR UNITÁRIO	RESULTADO
ÚNICO	01 SEMA	DI Comercio e Serviços-LTDA CNPJ: 00.551.775/0001-55	1	UN	R\$ 25.740,00	ADJUDICADO
	02 PARQUE MÃE BONIFÁCIA		1	UN	R\$ 25.200,00	
VALOR TOTAL:						R\$ 50.940,00

Cuiabá-MT, 29 de abril de 2022.

Bruna Carla Guarim
Pregoeira Oficial
SEMA-MT

TERMO DE HOMOLOGAÇÃO

O SECRETÁRIO EXECUTIVO DE MEIO AMBIENTE, no uso de suas atribuições **HOMOLOGA** o procedimento licitatório do **Pregão Eletrônico n. 012/2022**, Processo nº **SIGADOC SEMA-PRO-2021/01020** cujo objeto é **"Contratação de empresa especializada em serviços de manutenção preventiva e corretiva de Usina Solar Fotovoltaica da SEMA, realizando os serviços de reparo, consertos, limpeza e substituição de peças e componentes das Usinas instaladas na sede da SEMA e no Parque Mãe Bonifácia."**, nos termos do inciso XXII, do artigo 4º, da Lei 10520/2002. Cuiabá-MT, 29 de abril de 2022.

ALEX SANDRO ANTÔNIO MAREGA
Secretário Adjunto Executivo
Ato Governamental nº 114/2019 de 11/01/19

DISPENSA DE LICITAÇÃO N. 003/2022

A Comissão Permanente de Licitação - CPL, instituída pela Portaria nº 117/2022/SEMA/MT, publicada no DOE/MT do dia 22 de fevereiro de 2022, torna público, para conhecimento dos interessados, a Dispensa de Licitação nº 003/2022, considerando a orientação exposta no Parecer Jurídico 52-C/SUBPGMA/PGE/2022, fundamentado no artigo 75, inciso II da Lei 14.133/2021 e no Decreto Estadual nº 1.126/2021, bem como alterações posteriores.

PROCESSO Nº: SIGADOC SEMA-PRO-2022/00545

OBJETO: "AQUISIÇÃO DE 100 (CEM) PLACAS DE REDE WIRELESS PCI EXPRESS DUAL BAND 8002.11AC".

INTERESSADO: J.E DA SILVA, CNPJ nº 16.582.315/0001-24.

VALOR: R\$ 27.998,00 (Vinte e sete mil novecentos e noventa e oito reais)

Cuiabá-MT, 03 de maio de 2022.

Bruna Carla Guarim
Presidente da Comissão Permanente de Licitação
SEMA/MT

ATO DE RATIFICAÇÃO DE DISPENSA DE LICITAÇÃO N. 003/2022

Ratifico a dispensa de licitação, nos termos do **artigo 75, inciso II, da Lei 14.133/2021 e no Decreto Estadual nº 1.126/2021, bem como alterações posteriores.**

Cuiabá-MT, 03 de maio de 2022.

Alex Sandro Antônio Marega
Secretário Adjunto Executivo de Meio Ambiente
SEMA/MT

SINFRA

SECRETARIA DE ESTADO DE INFRAESTRUTURA E LOGÍSTICA

AVISO DE RESULTADO DE HABILITAÇÃO E DA ANÁLISE DA PROPOSTA DE PREÇOS

Processo n.SINFRA-PRO-2022/01407 - RDC PRESENCIAL - EDITAL N. 025/2022 - OBJETO: Contratação de empresa de engenharia para execução dos serviços de implantação e pavimentação da rodovia MT-140, trecho: Entr. MT-225 (A) (Vera) - Nova Ubiratã - subtrecho: Entr. MT-225 (A) (Vera) - Rio Tartaruga, com extensão de 41,52 km. A Secretaria de Estado de Infraestrutura e Logística, por meio da Comissão Permanente de Licitação, designada pela Portaria n. 004/2022/CGAB/SINFRA, de 07/02/2022, publicada no DOE n. 28.181, de 08/02/2022, página 16, torna público o resultado do julgamento da fase de habilitação, da qual a empresa Construtora Agricon Ltda. CNPJ: 20.233.799/0001-73 foi habilitada e declarada vencedora do certame, com o valor de R\$ 37.861.996,97 (trinta e sete milhões oitocentos e sessenta e um mil novecentos e noventa e seis reais e noventa e sete centavos). A íntegra do julgamento da fase de habilitação e da análise da proposta de preço, contendo os motivos de fato e de direito expostos pela comissão processante encontram-se insertos na Ata do Resultado do Julgamento da Habilitação e da análise da proposta de preços da licitante vencedora da etapa de lances, que poderá ser obtida no site www.sinfra.mt.gov.br, acessando o menu "documentos" e no submenu "licitações e editais". Informações gerais: telefone n. (65) 3613-0529 e-mail: cpl@sinfra.mt.gov.br. Cuiabá, 03 de maio de 2022.

Rogério Sebastião Magalhães
Presidente da Comissão Permanente de Licitação
CPL/SINFRA

Visto.

Marcelo de Oliveira e Silva
Secretário de Estado de Infraestrutura e Logística
SINFRA - MT

AVISO DE HOMOLOGAÇÃO E ADJUDICAÇÃO

Processo n. SINFRA-PRO-2022/01407 - Objeto: Contratação de empresa de engenharia para execução dos serviços de implantação e pavimentação da rodovia MT-140, trecho: Entr. MT-225 (A) (Vera) - Nova Ubiratã - subtrecho: Entr. MT-225 (A) (Vera) - Rio Tartaruga, com extensão de 41,52 km. A Secretaria de Infraestrutura e Logística torna público para conhecimento dos interessados a seguinte decisão: **Parte conclusiva: HOMOLOGO** o REGIME DIFERENCIADO DE CONTRATAÇÃO - RDC N. 025/2022, sob o critério de julgamento MENOR PREÇO, sob o Regime de Execução de Empreitada por Preço Unitário, e **ADJUDICO** à empresa Construtora Agricon Ltda. CNPJ: 20.233.799/0001-73, sendo classificada na etapa de lances, com o valor de R\$ 37.861.996,97 (trinta e sete milhões oitocentos e sessenta e um mil novecentos e noventa e seis reais e noventa e sete centavos). Informações gerais: telefone nº. (65) 3613-0529 e-mail: cpl@sinfra.mt.gov.br. Cuiabá/MT, 03 de maio de 2022.

Marcelo de Oliveira e Silva

Secretário de Estado de Infraestrutura e Logística
SINFRA - MT

Rogério Sebastião Magalhães

Presidente da Comissão Permanente de Licitação
CPL/SINFRA

AVISO DE RESULTADO DE HABILITAÇÃO E DA ANÁLISE DA PROPOSTA DE PREÇOS RDC PRESENCIAL - EDITAL N. 09/2022

Processo n. SINFRA-PRO-2022/00346 - Objeto: Contratação de empresa de engenharia para execução dos serviços de restauração do pavimento, adequação de drenagem de talvegue e implantação de interseção da rodovia MT-339, trecho: BR-174 (Glória D'Oeste) - MT-175 (São José dos Quatro Marcos), com extensão de 25,37 km. A Secretaria de Estado de Infraestrutura e Logística, por meio da Comissão Permanente de Licitação - CPL, designada pela Portaria n. 004/2022/CGAB/SINFRA, publicada no DOE n.28181, de 08/02/2022, página 16, torna público o resultado do julgamento da fase de habilitação, da qual a empresa Construtora FR Eireli. CNPJ: 07.636.035/0001-60 foi habilitada e classificada em 2º lugar no certame, com o valor de R\$ 11.809.447,75 (onze milhões oitocentos e nove mil quatrocentos e quarenta e sete reais e setenta e cinco centavos). A íntegra do julgamento da fase de habilitação e da análise da proposta de preço, contendo os motivos de fato e de direito expostos pela comissão processante encontram-se insertos na Ata do Resultado do Julgamento da Habilitação e da análise da proposta de preços da licitante classificada em 2º lugar na etapa de lances, que poderá ser obtida no site www.sinfra.mt.gov.br, acessando o menu "documentos" e no submenu "licitações e editais". Informações gerais: telefone n. (65) 3613-0529 e-mail: cpl@sinfra.mt.gov.br. Cuiabá 03 de maio de 2022.

Rogério Sebastião Magalhães

Presidente da Comissão Permanente de Licitação
CPL/SINFRA

Visto.

Marcelo de Oliveira e Silva

Secretário de Estado de Infraestrutura e Logística
SINFRA - MT

AVISO DE HOMOLOGAÇÃO E ADJUDICAÇÃO

Protocolo n.: SINFRA-PRO-2022/00346 - Objeto: "Contratação de empresa de engenharia para execução dos serviços de restauração do pavimento, adequação de drenagem de talvegue e implantação de interseção da rodovia MT-339, trecho: BR-174 (Glória D'Oeste) - MT-175 (São José dos Quatro Marcos), com extensão de 25,37 km". A Secretaria de Infraestrutura e Logística torna público para conhecimento dos interessados a seguinte decisão: **Parte conclusiva: HOMOLOGO** o Regime Diferenciado de Contratação - RDC n. 09/2022, sob o critério de julgamento menor preço, lote único, sob o regime de execução de empreitada por preço unitário, e **ADJUDICO** à empresa Construtora FR Eireli. CNPJ: 07.636.035/0001-60, sendo classificada em 2º lugar na etapa de lances com o valor de R\$ 11.809.447,75 (onze milhões oitocentos e nove mil quatrocentos e quarenta e sete reais e setenta e cinco centavos). Informações gerais: telefone nº. (65) 3613-0529 e-mail: cpl@sinfra.mt.gov.br. Cuiabá/MT, 03 de maio de 2022.

Marcelo de Oliveira e Silva

Secretário de Estado de Infraestrutura e Logística
SINFRA - MT

Rogério Sebastião Magalhães

Presidente da Comissão Permanente de Licitação
CPL/SINFRA

SESP

SECRETARIA DE ESTADO DE SEGURANÇA PÚBLICA

AVISO DE SUSPENSÃO

PREGÃO ELETRÔNICO PARA REGISTRO DE PREÇOS Nº 010/2022/SESP-MT

PROCESSO: SESP-PRO-2022/05614 E SIAG: 00014/2022

A Secretaria de Estado de Segurança Pública vem a público informar a **SUSPENSÃO** do PREGÃO ELETRÔNICO Nº 010/2022/SESP-MT, visando maior tempo para adequação do Edital e do cadastro do processo no Sistema de Aquisições Governamentais (SIAG), após análise dos pedidos de esclarecimento e impugnações, apresentados tempestivamente pelos Licitantes interessados.

Cuiabá-MT, 03 de maio de 2022.

(ORIGINAL ASSINADO)

NADYA BRUNO MORCELI

Superintendência de Aquisições e Contratos
SUAC/SAAS/SESP-MT

SEDUC

SECRETARIA DE ESTADO DE EDUCAÇÃO

AVISO DE CONTINUIDADE DA LICITAÇÃO - PREGÃO ELETRÔNICO SRP Nº 004/2022/SEDUC - PROCESSO Nº 482998/2021

A SECRETARIA DE ESTADO DE EDUCAÇÃO, por intermédio do Pregoeiro Oficial, torna público para conhecimento dos interessados que o **Pregão Eletrônico SRP Nº 004/2022/SEDUC**, tendo por objeto "Aquisição de gêneros alimentícios destinada a Alimentação Escolar dos Alunos da Rede Estadual de Educação atendidos pelas Diretorias Regionais de Ensino de Cuiabá e Rondonópolis, no ano letivo de 2022, em atendimento ao Programa Nacional de Alimentação Escolar, de acordo com as especificações técnicas detalhadas constantes neste Termo de Referência", terá a sua continuidade em sessão eletrônica através do Sistema de Aquisições Governamentais - SIAG na data de 05/05/2022 às 09h00.

Cuiabá-MT, 03 de maio de 2022.

ANDRE FELIPE CARMO VILARINDO

Pregoeiro Oficial

AVISO DE ERRATA - TERMO DE CONTRATO Nº 021/2022/SEDUC

Origem: UTILIZAÇÃO À ARP Nº 013/2021/SEDUC/MT - PREGÃO ELETRÔNICO Nº 042/2021/SEDUC

PROCESSO SIGADOC - SEDUC-PRO-2022/26745

Contratante: SECRETARIA DE ESTADO DE EDUCAÇÃO DE MATO GROSSO

Contratada: ON-HIGHWAY BRASIL LTDA (CNPJ Nº 36.519.422/0001-15)

Objeto: O presente Contrato tem por objeto é "Aquisição por meio do Sistema de Registro de Preços, de veículos do tipo Ônibus Escolar Rural, para o transporte escolar diário de estudantes, visando atender as Unidades Educacionais das Redes Públicas Estaduais e Municipais de ensino.

Onde se lê: (...) Prazo de Vigência: O período de vigência do contrato será de 12 (doze) meses, tendo seu início em 30/03/2022 e seu término em 29/04/2023, contando da data de assinatura do contrato podendo ser prorrogado na forma do art. 57, §1º, da Lei nº 8666/93, tendo validade e eficácia legal após a publicação de seu extrato no Diário Oficial do Estado;

Leia-se: (...) Prazo de Vigência: O período de vigência do contrato será de 12 (doze) meses, tendo seu início em 04/04/2022 e seu término em 03/04/2023, contando da data de assinatura do contrato podendo ser prorrogado na forma do art. 57, §1º, da Lei nº 8666/93, tendo validade e eficácia legal após a publicação de seu extrato no Diário Oficial do Estado;

Cuiabá/MT, 29 de abril de 2022.

ALAN RESENDE PORTO
Secretário de Estado de Educação

EXTRATO DE SUBSTITUIÇÃO DE FISCAL DO CONTRATO Nº 001/2021

Origem: Nos termos da UTILIZAÇÃO À ATA DE REGISTRO DE PREÇOS

Nº002/2020/SEPLAG - PREGÃO ELETRÔNICO Nº. 020/2019/SEPLAG,

Processo Administrativo nº. 7869/2021/SEDUC

Contratante: SECRETARIA DE ESTADO DE EDUCAÇÃO

Contratada: SUPER ESTÁGIOS LTDA EPP (CNPJ nº. 11.320.576/0001-52)
Objeto: Contratação de empresa especializada na prestação de serviços de agenciamento junto às instituições de ensino, de estudantes dos ensinos superiores, para preenchimento de bolsas para estágio em pós-graduação (lato e stricto sensu), para atender a Secretaria de Estado de Educação - SEDUC.

Valor: R\$ 1.223.220,00 (um milhão, duzentos e vinte e três mil e duzentos e vinte reais)

Prazo de Vigência: O presente contrato terá validade por **12 (doze) meses**, com início em **19/01/2022** e término em **18/01/2023**.

Finalidade: Substituição do Gestor e Suplente do contrato em face.

Gestor de Contrato: Marly Souza Faria - CPF: 651109351-49;

Fiscal de Contrato: Andressa Rosa de Almeida - CPF: 021.122.581-92 - Mat. 240027;

Suplente de Fiscal: Robson Adriano de Oliveira - CPF: 020.796.601-01 - Mat:239922.

Cuiabá/MT, 28 de abril de 2022.

**AVISO DE RESULTADO - PROPOSTA DE PREÇOS
TOMADA DE PREÇOS N.º 003/2022/SEDUC/MT
PROCESSO FÍSICO Nº 495812/2021 - DIGITAL Nº
SEDUC-PRO-2021/04150**

A Secretaria de Estado de Educação de Mato Grosso - SEDUC-MT, mediante a Comissão Permanente de Licitação instituída pela Portaria nº. 085/2022/GS/SEDUC/MT, publicado no Diário Oficial do Estado de Mato Grosso - DOE/MT, em 16/02/2022, torna público para conhecimento do(s) interessado(s) o resultado da análise e julgamento da Proposta de Preços da Licitação **TOMADA DE PREÇOS N.º 003/2022/SEDUC/MT**, cujo objeto é a **"construção de quadra poliesportiva na ESCOLA ESTADUAL ACADÊMICO LAURO AUGUSTO DE BARROS, localizada no município de SANTO AFONSO - MT"**; que após análise e julgamento da Proposta, teve como resultado, a DESCLASSIFICAÇÃO da empresa F1 CONSTRUÇÕES E NÁUTICA - EPP, inscrita no CNPJ nº 06.939.058/0001-81, por ausência dos seguintes documentos: Cronograma Físico-Financeiro (Anexo IX), Encargos Sociais (Anexo XII), Escala Salarial de Mão de Obra (Anexo XIII), Termo de Proposta Comercial (Anexo XIX) e CD/Pen Drive. A Comissão de Licitação concede a Empresa, prazo de até 08 (oito) dias úteis, conforme disposto no §3º do art. 48 da Lei nº 8.666/93, para apresentar nova documentação; ou, caso preferir interpor recurso contra a decisão de **desclassificação**, no prazo de **5 (cinco) dias úteis** nos termos do art. 109 da Lei Federal nº. 8.666/93. Os prazos, iniciam-se do dia útil que seguir a data da divulgação deste aviso. Os motivos da desclassificação estão elencados na ATA DE ABERTURA, ANÁLISE E JULGAMENTO DA PROPOSTA DE PREÇO, nos autos, realizada na sessão pública, dia 02/05/2022, que se encontra disponível aos interessados na Superintendência de Aquisições e Contratos - SUAC/SEDUC/MT, no horário de expediente, e ficará disponível no menu "Licitação" da página da Secretaria de Estado de Educação na internet: www.seduc.mt.gov.br e no Portal de Aquisições do Estado - SIAG <https://aquisicoes.gestao.mt.gov.br/sgc/faces/pub/sgc/central/EditalPage-List.jsp>, Contato: (65) 3613-6365.

Cuiabá-MT, 03 de maio de 2022.

José Luiz da Silva Rodrigues Malta
Presidente da Comissão Permanente de Licitação - CPL

Lucielly Karla Monteiro da Silva Costa Freitas
Superintendente de Aquisições e Contratos

Documento Nº: 1844188-823 - consulta à autenticidade em <https://www.sigadoc.mt.gov.br/sigaex/public/app/autenticar?n=1844188-823>

ADMINISTRAÇÃO INDIRETA

UNEMAT

UNIVERSIDADE DO ESTADO DE MATO GROSSO

**UNIVERSIDADE DO ESTADO DE MATO GROSSO
AVISO DE RESULTADO
CONCORRÊNCIA PÚBLICA Nº 002/2022 - UNEMAT**

A Comissão Permanente de Licitação de que trata a **Portaria nº 080/2022 - UNEMAT** de 12.01.2022 publicada no DOE em 17.01.2022, em nome da Universidade do Estado de Mato Grosso, torna público, para conhecimento dos interessados que, sagrou-se **vencedora** do procedimento licitatório na Modalidade Concorrência Pública **Nº 002/2022 - UNEMAT**, Tipo

Maior Oferta, cujo objeto é a **Concessão de uso de área total, de aproximadamente 144 m² (cento quarenta e quatro metros quadrados), para fins de exploração de lanchonete e restaurante no Campus Universitário de Alta Floresta - Unidade II, da Universidade do Estado de Mato Grosso - Unemat, para exploração de venda de lanches e fornecimento de refeições do tipo "prato feito", a Empresa 1. PIZZARIA ARARAJUBA LTDA, CNPJ 27.411.296/0001-90, com o valor da Proposta ao pagamento mensal de R\$ 2.005,92 (dois mil e cinco reais e noventa e dois centavos) correspondendo ao valor anual de R\$ 24.071,04 (vinte e quatro mil e setenta e um reais e quatro centavos), pelo período de 12 (doze) meses, e o valor da refeição é de R\$ 15,00 (quinze reais), a título de concessão de uso remunerado, observado a regra de isenção constante no edital. Processo nº 51414/2020.**
Cáceres/MT, 03 de maio de 2022.

Samuel Longo
Presidente da Comissão Permanente de Licitação

**EXTRATO DO TERMO ADITIVO Nº 001 AO CONTRATO Nº
012/2022-UNEMAT**

PARTES: UNIVERSIDADE DO ESTADO DE MATO GROSSO / DENTECK AR CONDICIONADO LTDA, CNPJ Nº 11.319.557/0003-78
DO OBJETO: aumento de quantitativo, correspondente a 7,47% do valor original do Contrato 012/2022, para atender as demandas do Convênio 01.11.0158.00 - Centros de Comunicação e Popularização da Pesquisa e da Pós-Graduação na UNEMAT, executado pela Universidade do Estado de Mato Grosso - UNEMAT.
DA ASSINATURA: 02/05/2022.
DO VALOR: 77.328,68 (setenta e sete mil e trezentos e vinte e oito reais e sessenta e oito centavos).
FISCAL/MATRÍCULA: Raphael Monteiro Pires, matrícula nº 252636.
DOTAÇÃO ORÇAMENTÁRIA: 26201.0011.12.364.528.2214.0700.449 000000.393.4.1
ELEMENTO DE DESPESA: 52 - Equipamentos e Material Permanente
ASSINAM: Prof. Dr. Rodrigo Bruno Zanin - Reitor, Sr. Paulo Ricardo Artus - Representante Legal.

DETRAN

DEPARTAMENTO ESTADUAL DE TRÂNSITO

**DEPARTAMENTO ESTADUAL DE TRÂNSITO
AVISO 1º ADENDO E REABERTURA DE LICITAÇÃO
TOMADA DE PREÇOS Nº 02/2022/DETRAN/MT**

O DETRAN-MT, por meio da Comissão Permanente de Licitação, nomeada pela Portaria nº 615/2021/GP/DETRAN/MT de 24 de setembro de 2021, com publicação no Diário Oficial em 27 de setembro de 2021, torna público para conhecimento dos interessados a reabertura da **Tomada de Preços nº 02/2022/DETRAN/MT**.

OBJETO: Contratação de empresa especializada para reforma da 15ª Ciretran de Poconé - MT.

Recebimento dos envelopes: de 04/05/2022 até 19/05/2022 (HORÁRIO DE EXPEDIENTE).
Data e horário para credenciamento: 20/05/2022 das 08h30min às 09h00min (HORÁRIO LOCAL).
Sessão de Abertura: 20/05/2022 a partir de 09h01min (HORÁRIO LOCAL).

Local da sessão pública de disputas: Sala da Coordenadoria de Aquisições e Contratos (atrás do antigo restaurante), situado à Av. Dr. Hélio Ribeiro, nº 1.000, Centro Político Administrativo, Cuiabá/MT, CEP 78.048-910.

Retirada do Edital e Adendo: O Edital e o Projeto Básico completo estarão à disposição dos interessados mediante solicitação pelo e-mail abaixo, no Portal Transparência do DETRAN/MT: <https://www.detrان.mt.gov.br/web/detrان-transparencia/tomada-de-precos>, no Portal da SEPLAG: <http://aquisicoes.seplag.mt.gov.br/> ou ainda por solicitação realizada diretamente a esta Coordenadoria de Aquisições e Contratos do DETRAN/MT.

Transmissão: As sessões públicas desta licitação serão transmitidas ao vivo, na internet, no endereço: https://www.youtube.com/channel/UCWqBNP_ce2ivbkyBttq_P6A.

Informações: Telefone: (65) 3615-4757/4791, e-mail: licitacoes@detrان.mt.gov.br.

Cuiabá/MT, 03 de maio 2022.

MAX DE MORAES LUCIDOS
Presidente da Comissão Permanente de Licitação
DETRAN/MT

mt.gov.br

O GOVERNO DE MT FAZ A SAÚDE FUNCIONAR E CONSTRÓI HOSPITAIS.



Reformados e entregues:

Hospital Santa Casa
Hospital Metropolitano

Em construção:

Hospital Júlio Müller
Hospital Central

Em reforma:

Hospitais Regionais de Rondonópolis,
Sinop, Sorriso, Cáceres e Colíder.

Novos hospitais em obras começando em 2022:

Hospitais Regionais de Juína, Araguaia,
Tangará da Serra e Alta Floresta.



ENFERMEIRA E PACIENTE

É O GOVERNO DO ESTADO CUMPRINDO SUA OBRIGAÇÃO
DE PRESTAR CONTAS DO QUE FAZ AO CIDADÃO.



Governo de
**Mato
Grosso**

PROCURADORIA GERAL DE JUSTIÇA

PROCURADORIA GERAL DE JUSTIÇA
AVISO DE LICITAÇÃO

Edital nº: 044/2022-MP/PGJ. Modalidade: PREGÃO ELETRÔNICO Tipo: MENOR PREÇO. Data e horário da Sessão: 17 de MAIO de 2022, as 09h30min. (HORÁRIO DE BRASÍLIA). Objeto da Licitação: CONTRATAÇÃO DE EMPRESA ESPECIALIZADA PARA A PRESTAÇÃO DE SERVIÇOS DE MANUTENÇÃO PREVENTIVA E CORRETIVA, REMANEJAMENTO E INSTALAÇÕES DE APARELHOS CONDICIONADORES DE AR, QUE PORVENTURA NECESSITEM SEREM INSTALADOS, INCLUINDO O FORNECIMENTO INTEGRAL DE INSUMOS, PEÇAS, MATERIAIS, FERRAMENTAS E OUTROS MAIS QUE SEJAM NECESSÁRIOS NAS UNIDADES DO MINISTÉRIO PÚBLICO DO ESTADO DE MATO GROSSO, INCLUINDO A ELABORAÇÃO E ENTREGA DO PLANO DE MANUTENÇÃO, OPERAÇÃO E CONTROLE E SISTEMAS DE CLIMATIZAÇÃO (PMOC), CONFORME ESPECIFICAÇÕES E QUANTIDADES CONSTANTES NO TERMO DE REFERÊNCIA - ANEXO I.

LOCAL DA SESSÃO PÚBLICA DE DISPUTAS: A presente licitação será realizada no portal: <https://www.comprasgovernamentais.gov.br>. AQUISIÇÃO DO EDITAL: O edital encontra-se disponível nos sites <https://www.comprasgovernamentais.gov.br> e www.mpmt.mp.br (link Licitações), podendo também ser obtido pelo e-mail licitacoes@mpmt.mp.br. Maiores informações pelo telefone (65) 3613-1635.

Cuiabá/MT, 03 de maio de 2022

Milton do Prado Gunthen Junior
Gerente de LicitaçõesPROCURADORIA GERAL DE JUSTIÇA
AVISO DE LICITAÇÃO

Edital nº: 045/2022-MP/PGJ. Modalidade: PREGÃO ELETRÔNICO Tipo: MENOR PREÇO. Data e horário da Sessão: 17 de MAIO de 2022, as 09h30min. (HORÁRIO DE BRASÍLIA). Objeto da Licitação: CONTRATAÇÃO DE EMPRESA ESPECIALIZADA PARA FORNECIMENTO E INSTALAÇÃO DE PLATAFORMAS METÁLICAS PARA MANUTENÇÃO DE CONDENSADORAS A SEREM INSTALADAS NO NOVO PRÉDIO DA SEDE DAS PROMOTORIAS DE JUSTIÇA DA COMARCA DE VÁRZEA GRANDE/MT, CONFORME ESPECIFICAÇÕES E QUANTIDADES CONSTANTES NO TERMO DE REFERÊNCIA - ANEXO I DESTE EDITAL.

LOCAL DA SESSÃO PÚBLICA DE DISPUTAS: A presente licitação será realizada no portal: <https://www.comprasgovernamentais.gov.br>. AQUISIÇÃO DO EDITAL: O edital encontra-se disponível nos sites <https://www.comprasgovernamentais.gov.br> e www.mpmt.mp.br (link Licitações), podendo também ser obtido pelo e-mail licitacoes@mpmt.mp.br. Maiores informações pelo telefone (65) 3613-1635.

Cuiabá/MT, 03 de maio de 2022

Milton do Prado Gunthen Junior
Gerente de Licitações

PORTARIA nº 368/2022-PGJ

O PROCURADOR-GERAL DE JUSTIÇA DO ESTADO DE MATO GROSSO, no uso das atribuições que lhe são conferidas pela Lei Complementar nº 416, de 22 de dezembro de 2010;

CONSIDERANDO o disposto na Lei nº 10.871, de 25 de abril de 2019, que institui o Diário Oficial Eletrônico do Ministério Público do Estado de Mato Grosso e dá outras providências, alterada pela Lei nº 11.732, de 11 de abril de 2022;

CONSIDERANDO os princípios administrativo-constitucionais da publicidade e da transparência;

CONSIDERANDO a necessidade de evitar prejuízos, nos procedimentos de aquisições públicas, tanto à administração quanto às pessoas físicas e jurídicas neles interessadas;

RESOLVE:

Art. 1º As publicações relativas aos procedimentos de aquisições

públicas realizadas pela Procuradoria Geral de Justiça, que circulam simultaneamente no Diário Oficial do Estado (IOMAT) e no Diário Oficial Eletrônico do Ministério Público do Estado de Mato Grosso - DOE-MPMT, a partir de 09 de maio de 2022, circularão exclusivamente no DOE-MPMT.

§ 1º O DOE-MPMT, nos termos da Lei nº 10.871, de 25 de abril de 2019, pode ser acessado na página oficial da instituição na rede mundial de computadores (<https://www.mpmt.mp.br/>).

§ 2º Excepcionalmente, as publicações poderão ocorrer de forma simultânea no DOE-MPMT e no Diário Oficial do Estado (IOMAT), conforme art. 1º, § 3º, da Lei nº 10.871/2019.

Art. 2º A fim de empregar maior publicidade à presente Portaria, deverá ela ser publicada simultaneamente no Diário Oficial do Estado e no DOE-MPMT, no período de 27 de abril a 06 de maio de 2022.

Registrada. Publicada. Cumpra-se.

Cuiabá/MT, 26 de abril de 2022.

JOSÉ ANTÔNIO BORGES PEREIRA
Procurador-Geral de Justiça

EXTRATO DE TERMO ADITIVO

Processo (Gedoc): 20.14.0001.0003680/2020-06. **Espécie:** 6º Termo Aditivo ao Contrato nº 62/2017. **Contratante:** MINISTÉRIO PÚBLICO DO ESTADO DE MATO GROSSO, por intermédio da PROCURADORIA GERAL DE JUSTIÇA - PGJ, CNPJ/MF nº 14.921.092/0001-57. **Contratada:** BRY TECNOLOGIA S.A., CNPJ/MF: 04.441.528/0001-57. **Objeto:** Aditivar positivamente o valor do Contrato nº 62/2017, para acrescer o montante de 30.000 (trinta mil) assinaturas, no valor de R\$ 4.500,00 (quatro mil e quinhentos reais), correspondente ao percentual de 25% do valor originalmente contratado. **Dotação orçamentária:** Unidade Orçamentária: 08101 - Procuradoria-Geral de Justiça, Projeto/Atividade: 2009, Natureza de Despesa: 3.3.90.40.000, Fonte de Recurso: 100/300. **Assinado:** Em Cuiabá/MT, 02 de maio de 2022. **Assinam:** Esther Louise Asvolinsque Peixoto - Subprocuradora-Geral de Justiça Administrativa e Heitor Limirio Pires e Helena Maria Chaves Boal - Representantes da empresa contratada.

MINISTÉRIO PÚBLICO DO ESTADO DE MATO GROSSO

PROCURADORIA GERAL DE JUSTIÇA
ERRATA AO EDITAL

Edital nº: 036/2022-MP/MT. Modalidade: PREGÃO ELETRÔNICO Tipo: MENOR PREÇO. Objeto da Licitação: REGISTRO DE PREÇOS PARA FUTURA E EVENTUAL AQUISIÇÃO DE POLTRONAS DE AUDITÓRIO COM INSTALAÇÃO, PARA ATENDER AS DEMANDAS DESSA PROCURADORIA-GERAL DE JUSTIÇA E DEMAIS UNIDADES DO MINISTÉRIO PÚBLICO DO ESTADO DE MATO GROSSO, DE ACORDO COM AS QUANTIDADES E ESPECIFICAÇÕES CONTIDAS NO TERMO DE REFERÊNCIA - ANEXO I DO EDITAL.

A Gerência de Licitações torna público **Errata ao Edital** do Pregão Eletrônico nº 036/2022:

NO EDITAL E SEUS ANEXOS, Onde se lê:

NBR14006/2008.

Leia-se:

NBR15878 de 12/2011.

Os demais itens do Edital em referência permanecem inalterados, mantém-se a licitação na mesma data e horário previamente divulgados (art. 21, §4º, da Lei 8.666/93).

Cuiabá/MT, 03 de maio de 2022.

Milton do Prado Gunthen Junior
Gerente de Licitações

PROCURADORIA GERAL DO ESTADO

EXTRATO DO CONTRATO Nº 009/2022/PGE/MT

CONTRATANTE: PROCURADORIA GERAL DO ESTADO - PGE/MT.
CONTRATADA: W.K.F. DEDETIZADORA EIRELI.
OBJETO: Contratação de empresa especializada na prestação de serviços de desinsetização/dedetização, descupinização e desratização com fornecimento de mão de obra, todos os materiais, equipamentos e ferramentas necessários, a serem executados nas dependências da

Procuradoria Geral do Estado de Mato Grosso.

PROCESSO Nº: 469996/2021.**VALOR GLOBAL:** R\$ 2.817,75 (dois mil e oitocentos e dezessete reais e setenta e cinco centavos).**VIGÊNCIA:** 12 meses a partir de 26/04/2022 a 25/04/2023.**ASSINA:** Pela Contratante: Procurador Geral Adjunto e Ordenador de Despesa LUIS OTÁVIO TROVO MARQUES DE SOUZA, e pela CONTRATADA: WELTON LUIZ FERNANDES.

DEFENSORIA PÚBLICA

PORTARIA 517/2022/SDPG

DESIGNAÇÃO DE ALTERAÇÃO FISCAL CONTRATO 005/2021/DPMT

Processo de Origem: 3549/2022

Núcleo de Sapezal

Contratante: DEFENSORIA PÚBLICA DO ESTADO DO MATO GROSSO.

Contratada: PISORAMA INDUSTRIA DE ARTEFATOS DE CIMENTO LTDA.

Fiscal Substituto: Barbara Martini.

Objeto: Locação de imóvel para atender as necessidades da Defensoria Pública do Estado de Mato Grosso Núcleo de Sapezal.

Data de Assinatura: 02/05/2022.

Fundamento Legal: Artigo 58, inciso III, c/c artigo 67 da Lei 8.666/93.

O descumprimento das atribuições acima poderá resultar em responsabilização civil, penal e administrativa. Esta Portaria entra em vigor na data de sua publicação, revogando as disposições contrárias.

(Original Assinado)

Dr. Rogério Borges Freitas

Primeiro Subdefensor Público Geral

EXTRATO DO CONTRATO Nº 037/2022/DP/MT

Processo nº: 1945/2022**Contratante:** DEFENSORIA PÚBLICA DO ESTADO DE MATO GROSSO.**Contratada:** D R PRESTACAO DE SERVICOS EIRELI.**Objeto:** O presente contrato tem por objeto locação de espaço para atender as necessidades da Defensoria Pública do Estado de Mato Grosso, para Reunião e Comemoração do dia do Defensor Público, em 2022.**Data da assinatura:** 02/05/2022.**Valor:** O valor a ser contratado será de **R\$ 34.715,60** (trinta e quatro mil setecentos e quinze reais e sessenta centavos).**Vigência:** O prazo de vigência da contratação será de 04 (quatro) meses, a contar da expedição da Ordem de Fornecimento e/ou assinatura do contrato, podendo ser prorrogado, mediante justificativa fundamentada da empresa contratada, nos termos do artigo 6º, da Lei nº 14.133/2021.**Dotação orçamentária:** 10101.0001.03.122.036.2007.9900.339 000000.100.1.1**Elemento de despesas:** 39**Fundamento Legal:** Parecer Jurídico 148/2022, decorrente dispensa de Licitação nº 008/2022 resolvem celebrar o presente Contrato, que será regido pelo nos termos do art. 75, II, da Lei 14.133/2021 c/c artigos 3º ao 7º do Decreto Estadual nº 1126/2021.**Assinam:** Primeiro Subdefensor Público Geral - Rogério Borges Freitas, Rep. Legal da empresa - Sr Daniel Oswaldo Ramos.**Fiscais do Contrato 037.2022.****Portaria:** 515/2022.**Fiscal Titular:** Fernando Henrique Caetano Peres

PORTARIA Nº 524/2022/SDPG

A SEGUNDA SUBDEFENSORA PÚBLICA-GERAL DO ESTADO DE MATO GROSSO, no uso de suas atribuições legais e institucionais, conferidas pelo art. 14 - Seção I - A da Lei 146/2003 com redação modificada pela Lei Complementar 608/2018;

CONSIDERANDO a decisão proferida no procedimento 5885/2022;

RESOLVE:

Art. 1º DESIGNAR os membros e servidores elencados abaixo a representarem a Defensoria Pública do Estado no Mutirão de atendimento no dia 30 de abril de 2022, na sede do Núcleo Cível da Defensoria Pública de Sinop, da forma que segue:

- Sávio Ricardo - Defensor Público
- Alessandra Ezaki - Defensora Pública
- Luciana Barbosa - Defensora Pública
- Grazielle Tobias - Defensora Pública
- Lidiany Marques - Defensora Pública
- Leandro Torrano - Defensor Pública
- Julio Diniz - Defensor Público
- Glauber - Defensor Público
- Rafael Testa - Assessor (Sávio)
- Larissa - Assessora (Luciana)
- Samila - Assessora (Grazielle)
- Vinicius Iori - Assessora (Alessandra)
- Gabriela Ivitti - Assessora (Júlio)
- Grazielle Alencar - Assessora (Leandro)
- Renan Alencar - Servidor
- Izabela Rezende - Servidora

Art. 2º Esta Portaria entra em vigor na data de sua publicação, com efeitos retroativos de 30 de abril de 2022, revogando disposições contrárias.

Cuiabá/MT, 03 de maio de 2022.

GISELE CHIMATTI BERNARDO

Segunda Subdefensora Pública-Geral do Estado de Mato Grosso

EXTRATO DO TERMO DE AUTORIZAÇÃO DE ADESÃO DE ATA DE REGISTRO DE PREÇOS Nº 001/2022/DPEMT**Processo nº:** 13102/2021**Aderente:** DEFENSORIA PÚBLICA DO ESTADO DE MATO GROSSO.**Gestor da Ata de Registro de Preços:** SECRETARIA DE ESTADO DE PLANEJAMENTO E GESTÃO DE MATO GROSSO - SEPLAG.**Instrumento:** Ata de Registro de Preços nº 016/2021/SEPLAG, cujo objeto é a prestação de serviços de manutenção preventiva e corretiva de aparelhos de ar-condicionado.**Objeto:** Trata-se de um procedimento que visa a contratação de empresa especializada em prestação de serviços de manutenção preventiva e corretiva de aparelhos de ar-condicionado tipo split.**Fundamento:** Pareceres Jurídicos nº 096/2022 e 157/2022 da Assessoria Jurídica da DPEMT.

Cuiabá, 25 de abril de 2022.

(Original Assinado)

ROGÉRIO BORGES FREITAS**PRIMEIRO SUBDEFENSOR PÚBLICO-GERAL**

PORTARIA 523/2022/SDPG

DESIGNAÇÃO DE ALTERAÇÃO FISCAL CONTRATO 009/2020/DPMT

Processo de Origem: 5635/2022.

Núcleo de Campinópolis.

Contratante: DEFENSORIA PÚBLICA DO ESTADO DO MATO GROSSO.

Contratada: ELIZÂNIA DE FÁTIMA GONÇALVES.

Fiscal Titular: Dra. Kamila Souza Lima.

Objeto: Locação de imóvel para atender as necessidades da Defensoria Pública do Estado de Mato Grosso Núcleo de Campinópolis.

Data de Assinatura: 03/05/2022.

Fundamento Legal: Artigo 58, inciso III, c/c artigo 67 da Lei 8.666/93.

O descumprimento das atribuições acima poderá resultar em responsabilização civil, penal e administrativa. Esta Portaria entra em vigor na data de sua publicação, revogando as disposições contrárias.

(Original Assinado)

Dr. Rogério Borges Freitas

Primeiro Subdefensor Público Geral

PORTARIA Nº 528/2022/SDPG

A SEGUNDA SUBDEFENSORA PÚBLICA-GERAL DO ESTADO DE MATO GROSSO, no uso de suas atribuições legais e institucionais, conferidas pelo art. 14 - Seção I - A da Lei 146/2003 com redação modificada pela Lei Complementar 608/2018;

CONSIDERANDO o disposto na Lei nº 647/2019, que acrescentou os art. 87-B e seguintes na Lei Complementar Nº 146, de 29 de dezembro de 2003 c/c a Portaria 0156/2020/DPG;

CONSIDERANDO a decisão proferida no procedimento nº 5418/2022;

RESOLVE:

Art. 1º DESIGNAR os seguintes membros para atuarem em acúmulo de funções (art. 2º, caput, Portaria nº 156/2020), segundo o critério estabelecido pelo art. 5º, inciso IV, da Portaria nº 0156/2020/DPG, conforme segue:

Núcleo	Defensoria	Defensor(a) Público(a)	Período
PONTES E LACERDA	1ª Defensoria	MARCELO RODRIGUES LEIRIÃO	02/05 a 16/05/2022
PONTES E LACERDA	3ª Defensoria	CLEIDE REGINA RIBEIRO NASCIMENTO	17/05 a 27/05/2022
COMODORO	1ª Defensoria	ALBERTO MACEDO SÃO PEDRO	25/07 a 03/08/2022
COMODORO	2ª Defensoria	DANIEL RODRIGO DE SOUZA PINTO	25/07 a 03/08/2022
CAMPO NOVO DOS PARECIS	1ª Defensoria	EMILIA MARIA BERTINI BUENO	20/06 a 01/07/2022
FUNDIÁRIO	1ª Defensoria	CLAUDINEIA SANTOS DE QUEIROZ	25/07 a 23/08/2022

Art. 2º A presente Portaria entra em vigor na data de sua publicação, revogando as disposições contrárias.

Cuiabá/MT, 03 de maio de 2022.

GISELE CHIMATTI BERNA

Segunda Subdefensora Pública-Geral do Estado de Mato Grosso

EXTRATO DO CONTRATO Nº 040/2022/DP/MT

Processo nº: 4175/2022

Contratante: DEFENSORIA PÚBLICA DO ESTADO DE MATO GROSSO.

Contratada: SALESTECH SOLUCOES EM TI LTDA.

Objeto: O presente contrato tem por objeto aquisição de Kit de Teclado e Mouse sem fio, para atender as necessidades da Defensoria Pública do Estado de Mato Grosso.

Data da assinatura: 03/05/2022.

Valor: O valor a ser contratado será de R\$ 54.016,20 (cinquenta e quatro mil e dezesseis reais e vinte centavos).

Vigência: O prazo de sugestão de vigência da contratação é de 06 (seis)

meses, a contar da expedição da Ordem de Fornecimento, podendo ser prorrogado, mediante justificativa fundamentada da empresa contratada, nos termos do artigo 6º, da Lei nº 14.133/2021.

Dotação orçamentária: 10101.0001.03.126.036.2009.9900.339 000000.100.1.1

Elemento de despesas: 30

Fundamento Legal: Parecer Jurídico 152/2022, decorrente dispensa de Licitação nº 09/2022 resolvem celebrar o presente Contrato, que será regido pelo art. 75, II, da Lei nº. 14.133/2011, c/c artigos 3º e 7º do Decreto Estadual nº 1126/2021.

Assinam: Primeiro Subdefensor Público Geral - Rogério Borges Freitas, Rep. Legal da empresa - Sr Thomas Stob Junior.

Fiscais do Contrato 040.2022.

Portaria: 526/2022.

Fiscal Titula: Fernando Henrique Caetano Peres

PORTARIA Nº 529/2022/SDPG

A SEGUNDA SUBDEFENSORA PÚBLICA-GERAL DO ESTADO DE MATO GROSSO, no uso de suas atribuições legais e institucionais, conferidas pelo art. 14 - Seção I - A da Lei 146/2003 com redação modificada pela Lei Complementar 608/2018;

CONSIDERANDO a decisão proferida no procedimento nº 6062/2022;

RESOLVE:

Art. 1º ALTERAR a Escala de Plantão Integrado dos Defensores Públicos, Defensoras Públicas e Assistentes Jurídicos em atuação na microrregião de Diamantino, Arenópolis, Nova Mutum, Rosário Oeste e Nobres, conforme relacionado na tabela abaixo:

PERÍODO	RESPONSÁVEL
06/05/2022 a 09/05/2022	Dr. João Vicente Leal Nunes Núcleo de Nova Mutum Assessor Jurídico: Atila Costa
20/05/2022 a 23/05/2022	Dr. Iderlipes Pinheiro de Freitas Júnior Núcleo de Diamantino Assessora Jurídica: Eloisa Freitas

Art. 2º Esta Portaria entra em vigor na data de sua publicação, revogando as disposições contrárias.

Cuiabá/MT, 03 de maio de 2022.

GISELE CHIMATTI BERNA

Segunda Subdefensora Pública-Geral do Estado de Mato Grosso

EXTRATO DO CONTRATO Nº 038/2022/DP/MT

Processo nº 5571/2022.

Contratante: DEFENSORIA PÚBLICA DO ESTADO DE MATO GROSSO.

Contratada: OLMI INFORMÁTICA LTDA EPP.

Objeto: Contratação de empresa especializada no fornecimento e instalação de aparelhos de ares condicionados, para atender as necessidades da Defensoria Pública do Estado de Mato Grosso na capital e no interior.

Data da assinatura: 03/05/2022.

Valor: O valor total do presente contrato é de e R\$ 20.940,00 (vinte mil novecentos e quarenta reais).

Vigência: Este instrumento vigorará, por 12 (doze) meses, contados a partir da data da sua assinatura, tendo eficácia legal após a publicação do seu extrato no Diário Oficial do Estado.

Dotação orçamentária: 10101.0001.03.422.405.2336.0600.449 000000.100.1.1

Elemento de despesas: 52

Fundamento Legal: Lei Federal no 8.666/93, Lei Federal no 10.520/02, Lei Federal no 12.846/2013, Decreto Federal no 10.024/2019, Lei Federal no 10.406/2002, Lei Estadual no 11.123/2020 e dos Decretos Estaduais no 840/2017, 8.199/2006, 572/2016.

Assinam: Primeiro Subdefensor Público Geral - Rogério Borges Freitas, Rep. Legal da empresa - Andrey Ricardo Ioris.

Fiscais do Contrato 038/2022

Portaria 527/2022.

Fiscal Titula: Adriano Augusto de Sousa Melo.

EXTRATO DO 5º TERMO ADITIVO AO CONTRATO Nº 017/2018-DP/MT

Contratante: DEFENSORIA PÚBLICA DO ESTADO DE MATO GROSSO.
Contratada: CSM COMERCIO E SERVICOS DE SISTEMAS DE SEGURANCA LTDA

Objeto: a) Prorrogar o prazo de vigência do Contrato 017/2018 por mais 12 (doze) meses.

b) Reajustar o valor concernente ao contrato, em 11,73% (onze vírgula setenta e três por cento), conforme o índice INPC, previsto no contrato à Cláusula Quinta.

Da Vigência: 02/05/2022 a 02/05/2023.

Do Valor: R\$ 1.443,24 mensal

Fundamento Legal: Art. 57, inc. II, da Lei nº 8.666/93 e 65 § 8, da Lei Federal nº 8.666/93, nos termos do Processo nº 12875/2021, Parecer Jurídico nº 134/2022.

Data de Assinatura: 02/05/2022

Assinam: Primeiro Subdefensor Público Geral - Rogério Borges de Freitas, Rep. Legal da Contratada: Lucas Correa de Souza

PORTARIA Nº 530/2022/SDPG

A SEGUNDA SUBDEFENSORA PÚBLICA-GERAL DO ESTADO DE MATO GROSSO, no uso de suas atribuições legais e institucionais, conferidas pelo art. 14 - Seção I - A da Lei 146/2003 com redação modificada pela Lei Complementar 608/2018;

RESOLVE:

Art. 1º CONCEDER ao Servidor Público Victor Hugo Bena Medeiros, matrícula 100612, usufruto de 10 (dez) dias de férias individuais, para serem usufruídas nos dias 25/07/2022 a 03/08/2022, referente ao período aquisitivo 2021/2022, conforme procedimento nº 006623.

Art. 2º CONCEDER ao Servidor Público Fabio Luiz Palhari, matrícula 100285, usufruto de 1 (um) dia de folga compensatória, para ser usufruída no dia 06.05.2022, referente ao plantão integrado, conforme procedimento nº 006640.

Art. 3º CONCEDER a Servidora Pública Therezalucia Mattos Pinheiro Toschi, matrícula 100868, usufruto de 1 (um) dia de folga compensatória, para ser usufruída no dia 27.05.2022, referente ao plantão integrado, conforme procedimento nº 006646.

Art. 4º CONCEDER a Servidora Pública Therezalucia Mattos Pinheiro Toschi, matrícula 100868, usufruto de 1 (um) dia de folga compensatória, para ser usufruída no dia 24.06.2022, referente ao plantão integrado, conforme procedimento nº 006647.

Art. 5º CONCEDER a Servidora Pública Therezalucia Mattos Pinheiro Toschi, matrícula 100868, usufruto de 1 (um) dia de folga compensatória, para ser usufruída no dia 27.06.2022, referente ao plantão integrado, conforme procedimento nº 006648.

Art. 6º CONCEDER a Servidora Pública Samera Camila de Souza Pereira, matrícula 100916, usufruto de 2 (dois) dias de férias compensatórias, para serem usufruídas nos dias 05.05.2022 e 06.05.2022, referente ao plantão integrado, conforme procedimento nº 006651.

Art. 7º CONCEDER a Servidora Pública Bruna Lais Evangelista da Silva Ribeiro, matrícula 100904, usufruto de 2 (dois) dias de férias compensatórias, para serem usufruídas nos dias 05.05.2022 e 06.05.2022, referente ao plantão integrado, conforme procedimento nº 006652.

Art. 8º CONCEDER a Servidora Pública Patrícia de Campos Almeida, matrícula 101003833, usufruto de 2 (dois) dias de férias compensatórias, para serem usufruídas nos dias 30.05.2022 e 31.05.2022, referente ao plantão integrado, conforme procedimento nº 006653.

Art. 9º CONCEDER a Servidora Pública Patrícia de Campos Almeida, matrícula 101003833, usufruto de 5 (cinco) dias de férias compensatórias, para serem usufruídas nos dias 20.06.2022 a 24.06.2022, referente ao plantão integrado, conforme procedimento nº 006654.

Art. 10. CONCEDER ao Servidor Público Jhonny Almeida Passarelli, matrícula 100894, usufruto de 1 (um) dia de folga compensatória, para ser usufruída no dia 09.05.2022, referente ao plantão integrado, conforme procedimento nº 006661.

Art. 11. CONCEDER ao Servidor Público Luciano Peterson da Silva, matrícula 100596, usufruto de 5 (cinco) dias de férias compensatórias, para serem usufruídas nos dias 16.05.2022 a 20.05.2022, referente ao plantão integrado, conforme procedimento nº 006662.

Art. 12. CONCEDER a Servidora Pública Aline Fernandes Lima, matrícula 100249, usufruto de 1 (um) dia de folga compensatória, para ser usufruída no dia 13.05.2022, referente ao plantão integrado, conforme procedimento nº 006664.

Art. 13. CONCEDER a Servidora Pública Aline Fernandes Lima, matrícula 100249, usufruto de 1 (um) dia de folga compensatória, para ser usufruída no dia 16.05.2022, referente ao plantão integrado, conforme procedimento nº 006665.

Art. 14. CONCEDER a Servidora Pública Debora Martins Vilela, matrícula 100634, usufruto de 1 (um) dia de folga compensatória, para ser usufruída no dia 27.05.2022, referente ao plantão integrado, conforme procedimento nº 006666.

Art. 15. CONCEDER a Servidora Pública Debora Martins Vilela, matrícula 100634, usufruto de 1 (um) dia de folga compensatória, para ser usufruída no dia 30.05.2022, referente ao plantão integrado, conforme procedimento nº 006667.

Art. 16. CONCEDER ao Servidor Público Fabricio Ademar Goulart, matrícula 100292, usufruto de 1 (um) dia de folga compensatória, para ser usufruída no dia 27.05.2022, referente ao plantão integrado, conforme procedimento nº 006670.

Art. 17. CONCEDER ao Servidor Público Fabricio Ademar Goulart, matrícula 100292, usufruto de 1 (um) dia de folga compensatória, para ser usufruída no dia 30.05.2022, referente ao plantão integrado, conforme procedimento nº 006671.

Art. 18. CONCEDER a Servidora Pública Amanda Cristina Nunes da Silva, matrícula 101003518, 15 (quinze) dias de férias individuais, para serem usufruídas nos dias 01.06.2022 a 15.06.2022, referente aos períodos aquisitivos 2019/2020 e 2020/2021, conforme procedimento nº 006672.

Art. 19. CONCEDER ao Servidor Bruno Vinícios de Arruda Lino, matrícula 100815, usufruto de 1 (um) dia de folga compensatória, para ser usufruída no dia 13.05.2022, referente ao plantão integrado, conforme procedimento nº 006676.

Art. 20. CONCEDER a Servidora Hilanna Aparecida do Vale Oliveira, matrícula 101004180, usufruto de 4 (quatro) dias de férias compensatórias, para serem usufruídas nos dias 21.06.2022 a 24.06.2022, referente ao plantão integrado, conforme procedimento nº 006678.

Art. 21. CONCEDER a Servidora Hilanna Aparecida do Vale Oliveira, matrícula 101004180, usufruto de 2 (dois) dias de férias compensatórias, para serem usufruídas nos dias 09.05.2022 e 13.05.2022, referente ao plantão integrado, conforme procedimento nº 006679.

Art. 22. CONCEDER ao Defensor Público Rubens Vera Fuzaro Junior, matrícula 100539, usufruto de 5 (cinco) dias de férias compensatórias, para serem usufruídas nos dias 21.06.2022 a 13.05.2022, referente ao plantão integrado, conforme procedimento nº 006641.

Art. 23. CONCEDER ao Defensor Público Leandro Paternost de Freitas, matrícula 100345, usufruto de 2 (dois) dias de férias compensatórias, para serem usufruídas nos dias 23.06.2022 e 24.06.2022, referente ao plantão integrado, conforme procedimento nº 006642.

Art. 24. CONCEDER a Defensora Pública Milena Barboza Bortoloto, matrícula 100708, usufruto de 2 (dois) dias de férias compensatórias, para serem usufruídas nos dias 21.06.2022 e 22.06.2022, referente ao plantão integrado, conforme procedimento nº 006643.

Art. 25. CONCEDER a Defensora Pública Milena Barboza Bortoloto, matrícula 100708, usufruto de 1 (um) dia de folga compensatória, para ser usufruída no dia 19.08.2022, referente ao plantão integrado, conforme procedimento nº 006644.

Art. 26. CONCEDER a Defensora Pública Milena Barboza Bortoloto, matrícula 100708, usufruto de 2 (dois) dias de férias compensatórias, para serem usufruídas nos dias 22.09.2022 e 23.09.2022, referente ao plantão integrado, conforme procedimento nº 006645.

Art. 27. CONCEDER ao Defensor Público Fernando Marques de Campos, matrícula 100367, usufruto de 2 (dois) dias de férias compensatórias, para serem usufruídas nos dias 19.05.2022 e 20.05.2022, referente ao plantão integrado, conforme procedimento nº 006649.

Art. 28. CONCEDER ao Defensor Público Mauro Cezar Duarte Filho, matrícula 100204, usufruto de 3 (três) dias de férias compensatórias, para serem usufruídas nos dias 13.06.2022 a 15.06.2022, referente ao plantão integrado, conforme procedimento nº 006650.

Art. 29. CONCEDER ao Defensor Público Paulo Isidoro Gonçalves, matrícula 100985, usufruto de 5 (cinco) dias de férias compensatórias, para serem usufruídas nos dias 23.05.2022 a 27.05.2022, referente ao plantão integrado, conforme procedimento nº 006660.

Art. 30. CONCEDER ao Defensor Público Joao Tomaz Neto, matrícula 101004131, usufruto de 1 (um) dia de folga compensatória, para ser usufruída no dia 03.06.2022, referente ao plantão integrado, conforme procedimento nº 006668.

Art. 31. CONCEDER ao Defensor Público Joao Tomaz Neto, matrícula 101004131, usufruto de 2 (dois) dias de férias compensatórias, para serem usufruídas nos dias 06.06.2022 e 07.06.2022, referente ao plantão integrado, conforme procedimento nº 006669.

Art. 32. CONCEDER ao Servidor Público Bruno Marcel Ferreira, matrícula 101004229, usufruto de 2 (dois) dias de férias compensatórias, para serem usufruídas nos dias 05.05.2022 e 06.06.2022, referente ao plantão integrado, conforme procedimento nº 5653/2022.

Art. 33. CONCEDER ao Servidor Público Bruno Marcel Ferreira, matrícula 101004229, usufruto de 1 (um) dia de folga compensatória, para ser usufruída no dia 09.05.2022, referente ao plantão integrado, conforme procedimento nº 5653/2022.

Art. 34. CONCEDER a Defensora Pública Maria Cecilia Alves da Cunha, matrícula 100522, usufruto de 10 (dez) dias de férias individuais, para serem usufruídas nos dias 09.05.2022 a 18.05.2022, referente ao

período aquisitivo 2021/2022, conforme procedimento nº 5574/2022. Ademais, o Defensor Público Daniel Rodrigo de Souza Pinto irá atuar em substituição plena, em acúmulo de funções.

Cuiabá/MT, 03 de maio de 2022.

GISELE CHIMATTI BERNARDO

Segunda Subdefensora Pública-Geral do Estado de Mato Grosso

PORTARIA Nº 531/2022/SDPG

A SEGUNDA SUBDEFENSORA PÚBLICA-GERAL DO ESTADO DE MATO GROSSO, no uso de suas atribuições legais e institucionais, conferidas pelo art. 14 - Seção I - A da Lei 146/2003 com redação modificada pela Lei Complementar 608/2018;

CONSIDERANDO o usufruto de férias individuais da Defensora Pública Maria Cecilia Alves da Cunha, nos dias 09.05.2022 a 18.05.2022, conforme a Portaria nº 530/2022SDPG (Art. 34).

CONSIDERANDO a decisão proferida no procedimento nº 5574/2022;

RESOLVE:

Art. 1º. SUSPENDER temporariamente a Portaria nº 318/2022/SDPG, para que seja designada durante o período de 09.05.2022 a 18.05.2022 a Defensora Pública Emilia Maria Bertini Bueno, para exercer a substituição em acúmulo de função perante a 5ª Defensoria Pública do Núcleo de Tangará da Serra, e que após o período, retorne aos seus feitos anteriores.

Art.2º Esta Portaria entra em vigor na data de sua publicação, revogando as disposições contrárias.

Cuiabá/MT, 03 de maio de 2022.

GISELE CHIMATTI BERNARDO

Segunda Subdefensora Pública-Geral do Estado de Mato Grosso

PODER EXECUTIVO MUNICIPAL

PREFEITURA MUNICIPAL DE ALTA FLORESTA

AVISO DE PRORROGAÇÃO DE EDITAL TOMADA DE PREÇOS Nº 006/2022

A Prefeitura Municipal de Alta Floresta/MT, através da Comissão Permanente de Licitação, torna público que estará realizando licitação na Modalidade de **TOMADA DE PREÇOS Nº 006/2022, regida pela Lei Federal nº 8.666/1993. Objeto: CONTRATAÇÃO DE EMPRESA ESPECIALIZADA PARA CONSTRUÇÃO DO CAMPO DE FUTEBOL SOCIETY, PARA ATENDER A SECRETARIA MUNICIPAL DE ESPORTE E LAZER DE ALTA FLORESTA, CONFORME CONVÊNIO SECEL Nº 0837/2021, E ESPECIFICAÇÕES E QUANTIDADES CONSTANTES NO TERMO DE REFERÊNCIA.** Não houve nenhum interessado em participar do certame, ocasionando em uma licitação **DESERTA. PRORROGANDO O EDITAL** para abertura do certame para o dia **23/05/2022 às 08h30min** (horário de Mato Grosso). Retirada do edital na Prefeitura de Alta Floresta ou através dos sites: www.altafloresta.mt.gov.br, informações pelo telefone (66) 3512-3112. **Local:** Sala de Licitação da Prefeitura Municipal de Alta Floresta - Situada à Travessa Álvaro Teixeira Costa, nº 50, Centro - Alta Floresta - MT. CEP 78.580-000.

Alta Floresta - MT, 02 de maio de 2022.

ADRIANE FARIAS CARVALHO MARIOTTI
Presidente da CPL

PREFEITURA MUNICIPAL DE ALTO BOA VISTA

AVISO DE RESULTADO DE LICITAÇÃO

PREGÃO ELETRÔNICO Nº 006/2022 - ATA REGISTRO DE PREÇOS

A Prefeitura Municipal de Alto Boa Vista - MT, torna público, c/ base na Lei no 10.520/2002 e Decretos Municipais 011/2021 e 056/2021, subsidiariamente a Lei no 8.666/93 e alterações posteriores, o aviso de resultado de Licitação na modalidade de PREGÃO ELETRÔNICO, do tipo

MENOR PREÇO POR ITEM, para "FUTURA E EVENTUAL AQUISIÇÃO DE MATERIAIS DE CONSTRUÇÃO PARA PAVIMENTAÇÃO ASFALTICA A SEREM UTILIZADOS PELA SECRETARIA DE INFRA ESTRUTURA E DESENVOLVIMENTO URBANO DO MUNICIPIO DE ALTO BOA VISTA PELO PERÍODO DE 01 ANO". Vencedores: EMAM EMULSÕES E TRANSPORTES LTDA - R\$ 2.912.950,00.

Alto Boa Vista, 03 de Maio de 2022.

Cristiano Rubin Parizotto
Pregoeiro Port. 074/2022

PREFEITURA MUNICIPAL DE ARIPUANÃ

RESULTADO PREGÃO PRESENCIAL

SISTEMA REGISTRO DE PREÇO Nº 16/2022

A Prefeitura Municipal de Aripuanã - MT torna público para conhecimento dos interessados que o Pregão Presencial/Sistema Registro de Preço que trata o Edital nº 16/2022, levado a efeito às 08h00min do dia 26/04/2022, sagraram-se vencedoras: COMERCIAL MARK ATACADISTA EIRELI, CNPJ N.º 09.315.996/0001-07, vencedora de 24 itens totalizando o valor de R\$ 235.461,00, a empresa FAMA DISTRIBUIDORA HOSPITALAR EIREI - CNPJ N.º 03.250.803/0001-92 vencedora de 29 itens totalizando o valor de R\$ 322.351,00, a empresa HIPERDENTAL COMERCIO E REPRESENTAÇÃO DE PRODUTOS ODONTOLÓGICOS E MÉDICOS-HOSPITALAR LTDA - CNPJ N.º 13.994.852/0001-93 vencedora de 128 itens totalizando o valor de R\$ 541.650,50, a empresa LUVERMER DISTRIBUIDORA DE MEDICAMENTOS LTDA-ME - CNPJ N.º 19.391.064/0001-99, vencedora de 41 itens totalizando o valor de R\$ 295.956,00, a empresa NORTELAB COMERCIO ATACADISTA DE PRODUTOS LABORATOR-CNPJ N.º 28.729.142/0001-03 vencedora de 14 itens totalizando o valor de R\$ 149.745,00 a empresa SUPERMÉDICA DISTRIBUIDORA HOSPITALAR - CNPJ N.º 06.065.614/0001-38 vencedora de 128 itens totalizando o valor

de R\$ 831.233,10 totalizando esse certame no valor de R\$ 2.376.396,60. Maiores informações poderão ser adquiridas pelo site <http://www.aripuanu.mt.gov.br>, pelo e-mail licitacao@aripuanu.mt.gov.br, ou pelo telefone (066) 3565-3900.

Aripuanã - MT, 03 de maio de 2022.

Sidnei Pereira de Souza Junior - Pregoeiro

K3 Publicações em Jornais - k3publicacao@gmail.com

PREFEITURA MUNICIPAL DE BRASNORTE

AVISO DE RESULTADO

PROCESSO ADMINISTRATIVO Nº 065/2022

PREGÃO PRESENCIAL Nº 021/2022

A Prefeitura Municipal de Brasnorte-MT, torna público para conhecimento dos interessados o resultado da Licitação com modalidade Pregão Presencial nº 021/2022 realizada dia 28 de abril de 2022 às 14:00 horas (horário local), onde reuniram-se o Sr. Pregoeiro e a Equipe de apoio, nomeados pela portaria 010/2022, tendo como Registro de Preços para futura e eventual de aquisição de máquina roçadeira hidráulica articulada rotativa, com acionamento por joystick para a manutenção nas vias públicas deste município para atender a demanda da secretaria de infraestrutura da cidade de Brasnorte-MT. Tipo: MENOR PREÇO POR ITEM. Quantidade de itens: 1 (um). Teve como vencedor a empresa CASA DA LAVOURA LTDA, inscrita no CNPJ: 01.721.310/0001-68, sagrou-se vencedora do item único com valor total R\$ 119.200,00 (Cento e dezenove mil e duzentos reais). Brasnorte - MT, 02 de maio de 2022.

Adjudio a presente licitação, David Eduardo Caeron Magrini

pregoeiro

Homologo a presente licitação, Edelo Marcelo Ferrari

Prefeito

ASPLEMAT Publicações 65.3365-0800

PREFEITURA MUNICIPAL DE CAMPO NOVO DO PARECIS

RETIFICAÇÃO DE EDITAL

PREGÃO ELETRÔNICO 035/2022

O Pregoeiro da Prefeitura Municipal de Campo Novo do Parecis torna público aos interessados a RETIFICAÇÃO DO PREGÃO ELETRÔNICO Nº 035/2022 que tem por objeto a Contratação de serviços especializados para realização de Processo Seletivo Simplificado para planejamento, incluindo publicações, inscrições, avisos, aplicação de provas, correção, recursos, julgamentos de inscrição de PNe e demais, resultados, logística, com fornecimento de todo material necessário, para a realização de provas até seu resultado final, incluindo as demandas judiciais até seu trânsito em julgado e outros procedimentos específicos, que terá sua abertura em 18 de maio de 2022, às 09:00 horas. (horário de Brasília - DF) Onde se lê: EDITAL DE PREGÃO ELETRÔNICO RP 035/2022 Leia-se: EDITAL DE PREGÃO ELETRÔNICO 035/2022 As demais disposições permanecem sem alterações.

Campo Novo do Parecis, 03 de maio de 2022.

Tarcísio Nascimento da Silva - Pregoeiro

K3 Publicações em Jornais - k3publicacao@gmail.com

SUSPENSÃO DE EDITAL

Pregão Eletrônico 025/2022

O Pregoeiro do Município de Campo Novo do Parecis torna público aos interessados a SUSPENSÃO do Pregão Eletrônico nº 025/2022, que tem por objeto REGISTRO DE PREÇOS para futura e eventual aquisição de Equipamentos de Informática para atender as necessidades das secretarias municipais, que teria sua abertura no dia 04 de maio de 2022.

Motiva-se a suspensão para adequações dos itens.

Campo Novo do Parecis 03 de maio de 2022.

Tarcísio Nascimento da Silva - Pregoeiro

K3 Publicações em Jornais - k3publicacao@gmail.com

PREFEITURA MUNICIPAL DE CAMPO VERDE

AVISO DA TOMADA DE PREÇOS N. 014/2022

A Prefeitura Municipal de Campo Verde, através da Comissão Permanente de Licitação, torna público a **CONTRATAÇÃO DE EMPRESA ESPECIALIZADA PARA EXECUÇÃO DE MICRORREVESTIMENTO EM VIAS NO PERÍMETRO URBANO** na modalidade **TOMADA DE PREÇOS Nº 014/2022**, a ser realizada no dia 18 de maio de 2022, às 14 (catorze horas), na sede da Prefeitura Municipal de Campo Verde. Retirada do edital www.campoverde.mt.gov.br ou solicitação para o e-mail compras@campoverde.mt.gov.br; gerencia.compras@campoverde.mt.gov.br Contato: telefone (66) 3419.2067 Em conformidade com a legislação vigente. Campo Verde - MT, 29 de Abril de 2022.

Hélida B. M. P. Hubner

Presidente da Comissão Permanente de Licitação

AVISO DE PREGÃO ELETRÔNICO Nº 060/2022

A Prefeitura Municipal de Campo Verde, através da Comissão de Licitação, torna público o **REGISTRO DE PREÇOS PARA FUTURA E EVENTUAL CONTRATAÇÃO DE EMPRESA PRESTADORA DE SERVIÇOS DE MANUTENÇÃO PREVENTIVA E CORRETIVA E SERVIÇO DE LAVAGEM E CONSERVAÇÃO DE MOTOCICLETAS, VEÍCULOS DA LINHA LEVE E PESADA COM AQUISIÇÃO DE PEÇAS**. SESSÃO PÚBLICA PARA ABERTURA DA PROPOSTA E DISPUTA DE LANCES: dia 18 de Maio de 2022, hora: 09h30min (Horário de Brasília - DF), Site: www.licitanet.com.br. LOCAL, DIAS E HORÁRIOS PARA LEITURA OU OBTENÇÃO DESTE EDITAL: dias - segunda e sexta-feira (em dias de expediente), Horários - das 07:00 horas às 11:00 horas / 13:00 horas às 17:00 horas (Horário do Mato Grosso). LOCAL: Praça dos Três Poderes, nº 03 - Campo Real II - Campo Verde - MT (sala de licitações). RETIRADA DE EDITAIS PELA INTERNET: Retire o edital acessando a página: www.campoverde.mt.gov.br, local "Compras Públicas". Quando da retirada do edital, enviar recibo à Prefeitura de Campo Verde, via e-mail: compras@campoverde.mt.gov.br, conforme modelo do Anexo VIII deste edital, para eventuais informações aos interessados, quando necessário. Campo Verde - MT, 03 de Maio de 2022.

FABRÍCIA RODRIGUES ZAGO

Pregoeira

PREFEITURA MUNICIPAL DE CASTANHEIRA

LICENÇA PREVIA E LICENÇA DE INSTALAÇÃO (LP) E (LI)

A Prefeitura Municipal de Castanheira, CNPJ nº 24.772.154/0001-60, torna público que requereu junto a SEMA - Secretaria de Estadual de Meio Ambiente, a Licença Previa e Licença de Instalação (LP) e (LI) para **Obra de Aplicação de Lama Asfáltica Grossa em vias urbanas no Município de Castanheira-MT**.

PREFEITURA MUNICIPAL DE GAÚCHA DO NORTE

PREFEITURA MUNICIPAL DE GAÚCHA DO NORTE

AVISO DE LICITAÇÃO PROCEDIMENTO ADMINISTRATIVO Nº

030/2022 PREGÃO PRESENCIAL/SRP Nº 018/2022

"PARTICIPAÇÃO EXCLUSIVA DE ME - EPP"

LEI FEDERAL COMPLEMENTAR Nº 147/2014 - RESOLUÇÃO DE CONSULTA Nº 17/2015 - TCE/MT

O município de Gaúcha do Norte/MT, por meio de sua Pregoeira Oficial, torna público o Sistema de Registro de Preços para futura e eventual contratação de empresa para aquisição de **"MATERIAL DE CONSTRUÇÃO"**, para atender as demandas de todas as secretarias do município de Gaúcha do Norte-MT, conforme especificações do edital, no dia **13/05/2022** às 07h30min (Horário de Cuiabá/MT) na sala de licitações. Este pregão será regido pela Lei Federal 10.520/2002, com aplicação subsidiária da Lei nº. 8.666/93, suas alterações e demais disposições aplicáveis. A retirada do edital será no site www.gauchadonorte.mt.gov.br e no e-mail licitacao@gauchadonorte.mt.gov.br.

Gaúcha do Norte, 03 de Maio de 2022. NEILLA F. DE SOUZA - Pregoeira Oficial (**MÍDIA LEGAL (65) 99263-6483**)

PREFEITURA MUNICIPAL DE IPIRANGA DO NORTE

ESTADO DE MATO GROSSO

PREFEITURA MUNICIPAL DE IPIRANGA DO NORTE

RESULTADO DA TOMADA DE PREÇOS N.º 006/2022

A Comissão Permanente de Licitação da Prefeitura Municipal de Ipiranga do Norte - MT, torna público para conhecimento dos interessados que à Licitação na modalidade Tomada de Preços n.º 006/2022 - do tipo MENOR PREÇO GLOBAL, cujo objeto é **"Contratação de Empresa Especializada em Obras e Serviços de Engenharia para Construção de Espaço Esportivo Coberto para Prática de Educação Física na Escola Municipal Crescer e Aprender, Convenio nº 884128/2019, Processo nº 60.414.000585/2019-46 celebrado entre o Ministério da Defesa - Programa Calha Norte e o Município de Ipiranga do Norte - MT"**, não compareceram licitantes interessados, sendo a Licitação declarada DESERTA. Ipiranga do Norte - MT, 02 de Maio de 2022. **NATHALIA CRUZ IBANEZ BARBARA BUCALÃO - PRESIDENTE DA CPL**.

PREFEITURA MUNICIPAL DE JACIARA

AVISO DE CONTINUIDADE DE LICITAÇÃO DE CONCORRÊNCIA PÚBLICA Nº 001/2022

CONCORRÊNCIA PÚBLICA Nº 001/2022, a ser julgada pelo critério de TÉCNICA E PREÇO, com regime de Empreitada por preço unitário, previsto na Lei n. 12.232/2010 e complementarmente pela Lei 8.666/93.

Objeto: "Contratação de Agência de Publicidade para a prestação de serviços técnicos de publicidade visando a elaboração de projetos e campanhas do Município de Jaciara"

SEGUNDA SESSÃO PÚBLICA: PARA OS PROCEDIMENTOS PREVISTOS NO ITEM 12.9 DO INSTRUMENTO CONVOCATÓRIO - 2ª SESSÃO PÚBLICA.

Data: 11 de maio de 2022 - **Horário:** 09h e 00min **horário de Mato Grosso Local de Abertura da Licitação:** Sede da Prefeitura Municipal de Jaciara MT,

Avenida Antonio Ferreira sobrinho nº1075 Bairro: Centro Cep:78820-000
Informações: Setor de Licitações - Telefones (66)3461-7925 - E-mail: licitacao@jaciara.mt.gov.br - horário: Segunda à Sexta das 12:00 às 18:00h (horário local) . Jaciara-MT, 03 de Maio de 2022.

ADEVANIR MARCOS RODRIGUES DE ARAÚJO
Presidente CPL

PREFEITURA MUNICIPAL DE JANGADA

PREFEITURA MUNICIPAL DE JANGADA

PORTARIA DE APROVAÇÃO DE PROJETO PORTARIA Nº 043 DE 02/05/2022.

"Dispõe sobre a aprovação do projeto de **pavimentação asfáltica em vias públicas no bairro Altos da Jangada**, no município de Jangada/MT, e dá outras providências". **Rogério de Oliveira Meira**, Prefeito Municipal, de Jangada/MT, no uso das atribuições que lhe são conferidas em lei, pela presente portaria,

RESOLVE:

ARTIGO 1º Por meio desta Portaria, através do Setor de Engenharia do Município de Jangada/MT, tornar público a aprovação do projeto de **pavimentação asfáltica em vias públicas no bairro Altos da Jangada**, no município de Jangada/MT, com **56.125,10M²** conforme discriminação abaixo:

Expediente	Objeto	Responsável Pela Elaboração
Aprovação do projeto	Pavimentação asfáltica em vias públicas no bairro Altos da Jangada, no município de Jangada/MT, com 56.125,10M²	Empresa: Serpra Serviços, Projetos e Assessoria LTDA. Engenheiro Civil: Luis Felipe C. B. Lima CREA: 121.523.583-6

PROFISSIONAIS RESPONSÁVEL PELA APROVAÇÃO: SUELEN MARTINS ENGENHEIRA CIVIL - CREA MT 029.602

ARTIGO 2º Declaramos que o projeto foi elaborado, analisado e aprovado dentro das Leis Federais e Estaduais, NBR's, Orientações Técnicas e Instrução de Serviços vigentes seguidas pela Secretaria de Estado de Infraestrutura e Logística - SINFR, respeitando ainda todos os Acórdãos do Tribunal de Contas do Estado.

ARTIGO 3º Esta Portaria entra em vigor na data de sua publicação, revogadas as disposições em contrário.

Jangada-MT, 02 de maio de 2022. ROGÉRIO DE OLIVEIRA MEIRA - Prefeito Municipal

SUELEN MARTINS - Engenheira Civil - CREA MT 029.602 (MÍDIA LEGAL (65) 99263-6483)

PREFEITURA MUNICIPAL DE LAMBARÍ DOESTE

AVISO DE HOMOLOGAÇÃO

DA TOMADA DE PREÇOS Nº 01/2022

Eu, Marcelo Vieira Vitorazzi, Prefeito do Município de Lambari d'Oeste, Estado de Mato Grosso, FAÇO SABER que nesta data fica "HOMOLOGADA" a licitação na modalidade "Tomada de Preços nº 01/2022", tendo como objeto a "contratação de empresa especializada para recuperação de pavimento com microrrevestimento em ruas do perímetro urbano de Lambari d'Oeste - MT, em conformidade com os cronogramas físico financeiro, planilhas orçamentárias, projetos, memoriais descritivos e demais peças que são parte integrante do processo licitatório", foi homologada pelo Prefeito Municipal, Marcelo Vieira Vitorazzi em favor da empresa BALSAMO CONSTRUÇÕES EIRELI - EPP, inscrita no CNPJ nº

25.220.650/0001-73, com endereço comercial na Rua Dois, s/nº, Quadra 09, Lote 12, Sala A, Bairro São José, CEP 78.080-540, Cuiabá/MT, com o valor global de R\$ 970.914,92 (novecentos e setenta mil, novecentos e quatorze reais e noventa e dois centavos).

Lambari d'Oeste - MT, 03 de maio de 2022.

MARCELO VIEIRA VITORAZZI, Prefeito Municipal

K3 Publicações em Jornais - k3publicacao@gmail.com

PREFEITURA MUNICIPAL DE MATUPÁ

AVISO DE RESULTADO PREGÃO PRESENCIAL - Nº. 017/2022

A Prefeitura Municipal de Matupá, através da equipe de pregoeiro (a), comunica a todos os interessados que realizou na sede da Prefeitura Municipal, o **PREGÃO PRESENCIAL SISTEMA REGISTRO DE PREÇO PARA FUTUROS E EVENTUAIS SERVIÇOS DE MANUTENÇÃO EM EQUIPAMENTOS HOSPITALARES, ODONTOLÓGICOS E LABORATORIAIS EM ATENDIMENTO A SECRETARIA DE SAÚDE**. aonde consagrou-se vencedor o Licitante: **M. A. DA S. DE SOUSA - ME** CNPJ:08.781.187/0001-10 com valor total de R\$ 345.000,00. Matupá - MT, 03 de maio de 2022. ALEXSANDRA TOSTA BATISTA- Pregoeira -

AVISO DE RESULTADO PREGÃO ELETRÔNICO - Nº. 014/2022

A Prefeitura Municipal de Matupá, através da equipe da pregoeira, comunica a todos os interessados que realizou por meio do site www.blcompras.org.br "PREGÃO ELETRÔNICO SISTEMA REGISTRO DE PREÇO PARA FUTURA E EVENTUAL AQUISIÇÕES DE EMULSÕES ASFÁLTICA RC-1C-E / RL-1C, PEDRA BRITADA E PEDRISCO EM ATENDIMENTO A SECRETARIA MUNICIPAL DE OBRAS, URBANISMO E TRANSPORTES", aonde consagrou-se vencedor o Licitante: **BETUNEL INDUSTRIA E COMERCIO S/A** INSCRITO NO CNPJ: 60.546.801/0031-02 com valor total de R\$ 3.348.000,00. Matupá - MT, 03 de maio de 2022. ALEXSANDRA TOSTA BATISTA- Pregoeira Oficial -

EXTRATO DE DISPENSA DE LICITAÇÃO Nº 021/2022

A Prefeitura Municipal de Matupá, através da Comissão Permanente de Licitação, comunica a todos os interessados que realizou o PROCESSO DE DISPENSA DE LICITAÇÃO PARA AQUISIÇÃO DE PEÇAS E PRESTAÇÃO DE SERVIÇOS DE ACORDO COM A REVISÃO DAS 100 HORAS COM A FINALIDADE DE MANTER A GARANTIA DE FÁBRICA DO EQUIPAMENTO TRATOR CORTADOR DE GRAMA MZ54 HUSQVARNA ADQUIRIDO NO PREGÃO PRESENCIAL 03/2022 EM ATENDIMENTO DA SECRETARIA DE OBRAS, URBANISMO E TRANSPORTES, onde contratou-se a Empresa CARPAU PRODUTOS AGROPECUARIOS LTDA devidamente inscrita no CNPJ sob o nº. 08.887.033/0001-07 com um valor total de R\$ 567,18. O processo tem Fundamento Legal no Art. 24, Inciso XVII da Lei 8.666/1993 e suas alterações posteriores. Maiores Informações junto à sede da Prefeitura Municipal localizada da Av. Herminio Ometto, 101, ZE-022, Fones (66) 3595-3100 das 07h00min às 11h00min. Matupá - MT, 02 de maio de 2022. ALEXSANDRA TOSTA BATISTA - Presidente da Comissão Permanente de Licitação -

PREFEITURA MUNICIPAL DE MIRASSOL DOESTE

AVISO DE LICITAÇÃO - TOMADA DE PREÇO Nº 05/2022 Tipo de Licitação: Menor Preço Global. OBJETO: CONTRATAÇÃO DE EMPRESA PARA EXECUÇÃO DE CONSERVAÇÃO DE PAVIMENTO COM APLICAÇÃO DE LAMA ASFÁLTICA EM VIAS URBANAS DO MUNICÍPIO ESPECIFICADAS NA CLÁUSULA PRIMEIRA DO TERMO DE CONVÊNIO N. 0482-2021/SINFRA - SECRETARIA DE ESTADO DE INFRAESTRUTURA E LOGÍSTICA - GOVERNO DO ESTADO DE MATO GROSSO. RECEBIMENTO DAS PROPOSTAS ESCRITAS E INÍCIO DA SESSÃO: **23/05/2022 às 8h**. LOCAL DA AUDIÊNCIA PÚBLICA: Setor de Licitações da Prefeitura Municipal de Mirassol d'Oeste. ARQUIVOS E INFORMAÇÕES NO SITE: www.mirassoldoeste.mt.gov.br/licitacoes/ licitacoes ou no Setor de Licitações da Prefeitura na Rua Antonio Tavares n. 3310, Centro, fones: (0**65) 3241-5090/1012/9 99953-0883. HECTOR ALVARES BEZERRA - PREFEITO. M. D'Oeste, 04/05/2022.

2º TERMO ADITIVO AO CONTRATO ADMINISTRATIVO Nº 018/2020, firmado entre o Município e a empresa TECNETHWORKING SERVIÇOS E SOLUÇÕES EM TI LTDA. OBJETO: Aditivo de valor e/ou prazo do contrato original. VALOR GLOBAL: R\$ 20.706,00 (vinte mil setecentos e seis reais). DATA DA ASSINATURA: 07/04/2022.

CONTRATO ADMINISTRATIVO Nº 21/2022 firmado entre o Município e a empresa EXITO EMPREENDIMENTOS LTDA. OBJETO: CONTRATAÇÃO DE SERVIÇOS DE ELABORAÇÃO DE PROJETOS BÁSICOS E EXECUTIVOS DE PAVIMENTAÇÃO ASFÁLTICA, DRENAGEM DE ÁGUAS PLUVIAIS E SEUS COMPLEMENTARES PARA VIAS URBANAS DO MUNICÍPIO. VIGÊNCIA: 12 (doze) meses. VALOR GLOBAL: R\$540.500,00 (quinhentos e quarenta mil e quinhentos reais). DATA DA ASSINATURA: 12/04/2022.

CONTRATO ADMINISTRATIVO Nº 22/2022 firmado entre o Município e a empresa PRONTO ENGENHARIA EIRELI. OBJETO: CONTRATAÇÃO DE SERVIÇOS DE ELABORAÇÃO DE PROJETOS DE ENGENHARIA DE OBRAS DE ARTES ESPECIAIS E DEMAIS PROJETOS EXECUTIVOS DE OBRAS CIVIS. VIGÊNCIA: 12 (doze) meses. VALOR GLOBAL: R\$162.050,00 (cento e sessenta e dois mil e cinquenta reais). DATA DA ASSINATURA: 13/04/2022.

2º TERMO ADITIVO AO CONTRATO ADMINISTRATIVO Nº 019/2020, firmado entre o Município e a empresa MAXIMUS SERVIÇOS INTELIGENTES LTDA. OBJETO: Aditivo de valor e/ou prazo do contrato original. VALOR: R\$ 0,19 (dezenove centavos) sobre cada R\$ 1,00 (um real) arrecadado ou compensado contabilmente. DATA DA ASSINATURA: 13/04/2022.

13º TERMO ADITIVO AO CONTRATO ADMINISTRATIVO Nº 043/2015, firmado entre o Município e a empresa N. S. CONSTRUTORA LTDA-ME. OBJETO: Aditivo de valor e/ou prazo do contrato original. VALOR: R\$ 0,19 (dezenove centavos) sobre cada R\$ 1,00 (um real) arrecadado ou compensado contabilmente. DATA DA ASSINATURA: 13/04/2022.

2º TERMO ADITIVO AO CONTRATO ADMINISTRATIVO Nº 036/2020, firmada entre o Município e a empresa GENTE SEGURADORA S.A. OBJETO: Aditivo de valor e/ou prazo do contrato original. VALOR: R\$ 519,00 (quinhentos e dezenove reais). DATA DA ASSINATURA: 14/04/2022.

2º TERMO ADITIVO AO CONTRATO ADMINISTRATIVO Nº 056/2020, firmado entre o Município e a empresa D. I. COMERCIO E SERVIÇOS LTDA EPP. OBJETO: Aditivo de valor e/ou prazo do contrato original. VALOR MENSAL: R\$5.331,82 (cinco mil trezentos e trinta e um reais e oitenta e dois centavos). DATA DA ASSINATURA: 19/04/2022.

1º TERMO ADITIVO AO CONTRATO ADMINISTRATIVO Nº 018/2021, firmada entre o Município e a empresa DELFORNO & DELFORNO LTDA EPP. Aditivo de valor e/ou prazo do contrato original. DATA DA ASSINATURA: 22/04/2022.

4º TERMO ADITIVO AO CONTRATO ADMINISTRATIVO Nº 037/2020, firmada entre o Município e a empresa GENTE SEGURADORA S.A. OBJETO: Aditivo de valor e/ou prazo do contrato original. VALOR: R\$ **246,84** (Duzentos e quarenta e seis reais e oitenta e quatro centavos). DATA DA ASSINATURA: 25/04/2022.

1º TERMO ADITIVO AO CONTRATO ADMINISTRATIVO Nº 021/2021, firmada entre o Município e a empresa ETCA CONSULTORIA E ASSESSORIA LTDA. Aditivo de valor e/ou prazo do contrato original. DATA DA ASSINATURA: 27/04/2022.

1º TERMO ADITIVO AO CONTRATO ADMINISTRATIVO Nº 014/2022, firmada entre o Município e a empresa FIBRA DISTRIBUIÇÃO & LOGÍSTICA EIRELI. Aditivo de valor e/ou prazo do contrato original. DATA DA ASSINATURA: 27/04/2022.

1º TERMO ADITIVO AO CONTRATO ADMINISTRATIVO Nº 020/2021, firmada entre o Município e a empresa FASPEL CONSULTORIA E INFORMATICA LTDA ME. Aditivo de valor e/ou prazo do contrato original. DATA DA ASSINATURA: 28/04/2022.

5º TERMO ADITIVO AO CONTRATO ADMINISTRATIVO Nº 020/2021, firmada entre o Município e a empresa FASSIL ASSESSORIA E CONSULTORIA LTDA. Aditivo de valor e/ou prazo do contrato original. DATA DA ASSINATURA: 28/04/2022.

12º TERMO ADITIVO AO CONTRATO ADMINISTRATIVO Nº 058/2019, firmada entre o Município e a empresa METODO E SOLUÇÕES EDUCACIONAIS LTDA ME. Aditivo de valor e/ou prazo do contrato original. VALOR GLOBAL: R\$ 96.904,55 (noventa e seis mil, novecentos e quatro reais e cinquenta e cinco centavos). DATA DA ASSINATURA: 29/04/2022.

1º TERMO ADITIVO AO CONTRATO ADMINISTRATIVO Nº 058/2021, firmada entre o Município e a empresa MARCIO DE SOUZA QUEIROZ. Aditivo de valor e/ou prazo do contrato original. DATA DA ASSINATURA: 02/05/2022.

PREFEITURA MUNICIPAL DE NOVA BANDEIRANTES

AVISO DE LICITAÇÃO TOMADA DE PREÇOS Nº. 001/2022

O Município de Nova Bandeirantes, Estado de Mato Grosso, através do Presidente da Comissão de Licitação, torna público que fará realizar a Licitação abaixo especificada: PROCESSO Nº.: Nº. 058/2022. MODALIDADE: TOMADA DE PREÇOS Nº. 001/2022. TIPO: MENOR PREÇO POR LOTE. OBJETO: CONTRATAÇÃO DE EMPRESA PARA CONTRATAÇÃO DE EMPRESA PARA CONSTRUÇÃO DE 02 (DOIS) CAMPOS DE FUTEBOL SOCIETY, 01 (UM) NO DISTRITO DE JAPURANÁ E 01 (UM) NO BAIRRO CENTRO DE NOVA BANDEIRANTES, NO MUNICÍPIO DE NOVA BANDEIRANTES-MT. CONFORME APOIO FINANCEIRO CONVÊNIO Nº 2186/2021, e demais especificações contidas no Termo de Referência. DATA DE ABERTURA/HORA: Dia 18 (dezoito) de maio de 2022 às 08:00 horas (horário local). LOCAL: Sala de Reunião/Licitações, sito na Avenida Comendador Luiz Meneghel, nº. 62, Centro,

Município de Nova Bandeirantes-MT. INFORMAÇÕES: O Edital e seus anexos encontram-se à disposição dos interessados no Setor de licitações - das 07:00 às 11:00 - 13:00 às 17:00, de 2ª a 6ª feira, Avenida Comendador Luiz Meneghel nº 62 - Centro - Nova Bandeirantes/MT- Tel.: 66-3572-1950 ou através de solicitação pelo e-mail: licitacao@novabandeirantes.mt.gov.br. Nova Bandeirantes/MT, 02 de maio de 2022.

Andressa Cristine F. Moreira
Presidente da Comissão (Decreto nº 366/2021)

AVISO DE LICITAÇÃO TOMADA DE PREÇOS Nº. 002/2022

O Município de Nova Bandeirantes, Estado de Mato Grosso, através do Presidente da Comissão de Licitação, torna público que fará realizar a Licitação abaixo especificada: PROCESSO Nº.: Nº. 059/2022. MODALIDADE: TOMADA DE PREÇOS Nº. 002/2022. TIPO: MENOR PREÇO GLOBAL. OBJETO: CONTRATAÇÃO DE EMPRESA ESPECIALIZADA PARA EXECUÇÃO DE OBRAS DE PAVIMENTAÇÃO ASFÁLTICA, DRENAGEM NAS RUAS (AMAZONAS, MATO GROSSO, PERNAMBUCO, LÁZARO MOREIRA DOS SANTOS), DO MUNICÍPIO DE NOVA BANDEIRANTES - MT, conforme solicitação da secretaria de Infraestrutura e Transportes, conforme especificações contidas no Termo de Referência. DATA DE ABERTURA/HORA: Dia 18 (dezoito) de maio de 2022 às 14:00 horas (horário local). LOCAL: Sala de Reunião/Licitações, sito na Avenida Comendador Luiz Meneghel, nº. 62, Centro, Município de Nova Bandeirantes-MT. INFORMAÇÕES: O Edital e seus anexos encontram-se à disposição dos interessados no Setor de licitações - das 07:00 às 11:00 - 13:00 às 17:00, de 2ª a 6ª feira, Avenida Comendador Luiz Meneghel nº 62 - Centro - Nova Bandeirantes/MT- Tel.: 66-3572-1950 ou através de solicitação pelo e-mail: licitacao@novabandeirantes.mt.gov.br. Nova Bandeirantes/MT, 02 de maio de 2022.

Andressa Cristine F. Moreira
Presidente da Comissão (Decreto nº 04/2021)
ASPLEMAT Publicações 65.3365-0800

PREFEITURA MUNICIPAL DE NOVA XAVANTINA

AVISO DE LICITAÇÃO - PREGÃO ELETRÔNICO Nº 008/2.022.

A PREFEITURA MUNICIPAL DE NOVA XAVANTINA - MT, torna público que fará realizar PREGÃO ELETRÔNICO Nº 008/2.022 - objeto: REGISTRO DE PREÇO PARA FUTURA E EVENTUAL AQUISIÇÃO DE EQUIPAMENTOS MÉDICOS-HOSPITALARES E MATERIAL PERMANENTE PARA ATENDER AS DEMANDAS DO HOSPITAL MUNICIPAL, UNIDADES BÁSICAS DE SAÚDE, CENTRO DE ESPECIALIDADES MÉDICAS E SEGURANÇA DO TRABALHO. RECEBIMENTO DAS PROPOSTAS: À Partir do dia 04/05/2022 às 12h00 (horário de Brasília - DF); DO ENCERRAMENTO DAS PROPOSTAS: dia 18/05/2.022 às 08h30 (horário de Brasília - DF); DATA DE ABERTURA DAS PROPOSTAS: Dia 18/05/2.022 às 08h30 (horário de Brasília - DF); INÍCIO DA SESSÃO DE DISPUTA DE PREÇOS: Dia 18/05/2.022 às 09h00 (horário de Brasília - DF). Nos termos do art. 4º- G da Lei nº 13.979/20, ENDEREÇO ELETRÔNICO: www.bll.org.br O EDITAL e todos os elementos integrantes encontram-se disponíveis para consulta e retirada no endereço eletrônico mencionado e sites <https://www.novaxavantina.mt.gov.br/Publicacoes/Licitacoes/> e www.bll.org.br. Maiores informações e esclarecimentos sobre o certame pelo e-mail: licitacao@novaxavantina.mt.gov.br.

Nova Xavantina - MT, 03 de maio de 2.022.
Marina Angélica Marca
Pregoeira Oficial.
RC PUBLICAÇÕES 66 9 9984-4633.

PREFEITURA MUNICIPAL DE NOVO MUNDO

ATO DE ADJUDICAÇÃO PROCESSO LICITATÓRIO Nº 028/2022

PREGÃO ELETRÔNICO PARA REGISTRO DE PREÇOS Nº 008/2022 Tendo em vista o resultado do julgamento das propostas da licitação realizada sob a modalidade de Pregão Eletrônico nº 008/2022, devidamente lavrado em ata, adjudico o seu objeto ao licitante COPTEC COPIADORA LTDA com o valor de R\$ R\$ R\$ 85.073,67 (oitenta e cinco mil setenta e três reais e sessenta e sete centavos) para o REGISTRO DE PREÇOS PARA FUTURA E EVENTUAL AQUISIÇÃO DE NOTEBOOKS PARA ATENDIMENTO DE ALUNOS DAS ESCOLAS MUNICIPAIS "TELES PIRES", "ÁGUA AZUL" E ESCOLA ESTADUAL "ANDRÉ ANTÔNIO MAGGI" DO MUNICÍPIO DE NOVO MUNDO - MT. Por terem sido classificadas no certame DETERMINO que sejam adotadas as medidas cabíveis para contratação da referida licitante. Novo Mundo - MT, em 03 de maio de 2022.

ANTONIO MAFINI
Prefeito Municipal

ATO DE HOMOLOGAÇÃO PROCESSO LICITATÓRIO Nº 028/2022

PREGÃO ELETRÔNICO PARA REGISTRO DE PREÇOS Nº 008/2022
Tendo em vista o que consta dos autos do Processo de Licitação realizado na modalidade de Pregão Eletrônico nº 008/2022, e resultados apresentados pela Comissão Permanente de Licitação, homologo o presente certame para todos os efeitos previstos em lei. O objeto do Processo Licitatório é: REGISTRO DE PREÇOS PARA CONTRATAÇÃO DE EMPRESA ESPECIALIZADA PARA FORNECIMENTO DE NOTEBOOKS PARA ATENDIMENTO DE ALUNOS DAS ESCOLAS MUNICIPAIS "TELES PIRES", "ÁGUA AZUL" E ESCOLA ESTADUAL "ANDRÉ ANTÔNIO MAGGI" DO MUNICÍPIO DE NOVO MUNDO - MT. Novo Mundo - MT, em 03 de maio de 2022.

ANTONIO MAFINI

Prefeito Municipal

RC PUBLICAÇÕES 66 9 9984-4633.

PREFEITURA MUNICIPAL DE NOVO SÃO JOAQUIM

AVISO DE LICITAÇÃO

PREGÃO PRESENCIAL Nº 14/2022 - PROCESSO LICITATÓRIO Nº 40/2022

LICITAÇÃO EXCLUSIVA ME/EPP COM TRATAMENTO DIFERENCIADO PARA EMPRESAS REGIONAIS CONFORME LEIS 147/14 - 123/06 E DECRETO MUNICIPAL 08/2018.

A PREFEITURA MUNICIPAL DE NOVO SÃO JOAQUIM-MT, torna público licitação às 08h00 horas (Brasília) do dia 16/05/2022, credenciamento das 07h30 às 08h00. Os envelopes nº 01 e 02 deverão ser entregues até às 08h00, na Sala de Licitações. OBJETO DA LICITAÇÃO: REGISTRO DE PREÇOS PARA FUTURA E EVENTUAL AQUISIÇÃO PÃES, BOLOS, LANCHES E OUTROS PRODUTOS DE PANIFICAÇÃO E LANCHONETE PARA ATENDIMENTO DAS UNIDADES ADMINISTRATIVAS DA PREFEITURA MUNICIPAL DE NOVO SÃO JOAQUIM. Edital disponível no sítio: <https://www.novosaojoaquim.mt.gov.br/Transparencia/Licitacoes-e-Contratos/>. INFORMAÇÕES: Informações pelo fone (0**66)3479-1158.

Novo São Joaquim - MT, 03 de maio de 2022.

VALBER KENEDY BARBOZA SANDES - Pregoeiro Oficial

AVISO DE LICITAÇÃO

PREGÃO PRESENCIAL Nº 15/2022 - PROCESSO LICITATÓRIO Nº 41/2022

A PREFEITURA MUNICIPAL DE NOVO SÃO JOAQUIM-MT, torna público licitação às 14h00 horas (Brasília) do dia 16/05/2022, credenciamento das 13h30 às 14h00. Os envelopes nº 01 e 02 deverão ser entregues até às 14h00, na Sala de Licitações. OBJETO DA LICITAÇÃO: CONTRATAÇÃO DE EMPRESA ESPECIALIZADA EM REALIZAÇÃO DE EVENTOS PARA INTERMEDIÇÃO NA CONTRATAÇÃO DE 03 (TRÊS) BANDA MUSICAL DE NÍVEL REGIONAL PARA APRESENTAÇÃO DURANTE DA REALIZAÇÃO DO EVENTO "EXPONOV 2022, QUE SERÁ REALIZADO DE 19 À 21 DE MAIO DE 2022 NO PARQUE DE EXPOSIÇÕES DO MUNICÍPIO DE NOVO SÃO JOAQUIM/MT. Edital disponível no sítio: <https://www.novosaojoaquim.mt.gov.br/Transparencia/Licitacoes-e-Contratos/>. INFORMAÇÕES: Informações pelo fone (0**66)3479-1158.

Novo São Joaquim - MT, 03 de maio de 2022.

VALBER KENEDY BARBOZA SANDES - Pregoeiro Oficial

PREFEITURA MUNICIPAL DE PONTAL DO ARAGUAIA

Prefeitura Municipal de Pontal do Araguaia-MT. Aviso de Licitação. Processo Licitatório nº 046/2022. Pregão Presencial - SRP nº 022/2022. Objeto: Registro de preços para aquisição futura de gêneros alimentícios para atender todas as secretarias municipais. Abertura dos envelopes: 18/05/2022, a partir das 08h. Edital: www.pontaldoaraguaia.mt.gov.br Pontal do Araguaia-MT, 03/05/2022. Alessandro dos Santos Oliveira. Pregoeiro.

PREFEITURA MUNICIPAL DE PORTO ALEGRE DO NORTE

PORTARIA Nº 128/2022

02/05/2022

O Prefeito Municipal de Porto Alegre do Norte, Estado de Mato Grosso, no uso de suas atribuições legais conferidas pela Lei Orgânica e, consubstanciado no Artigo 52, inciso VI e no Artigo 55, inciso IV, ambos da Lei Municipal nº 148/1992, atendendo pedido do interessado,

RESOLVE:

Artigo 1º - Fica declarado vago o cargo público efetivo de carreira de AUXILIAR DE ADMINISTRAÇÃO I, até então ocupado pela servidora

titular estável - senhora: NADINE PAULA DOS SANTOS, brasileira, casada, portadora da CIRG 1027018 SESDC/RO, CPF 012.697.562-06, matrícula funcional 1226, por motivo da posse da citada servidora em outro cargo público efetivo de carreira inacumulável, pertencente ao Quadro de Servidores da Segurança Pública (SEAP-PA).

Artigo 2º - A vacância concedida na forma do artigo 1º desta Portaria é pelo prazo de 03 (três) anos, a contar do dia 02/05/2022 em razão de posse da referida servidora em outro cargo público efetivo de carreira inacumulável.

Art. 3º - Esta Portaria entra em vigor na data de sua publicação ou afixação, revogando-se as disposições em contrário.

Gabinete do Prefeito Municipal - Porto Alegre do Norte - MT, 02 de maio de 2022.

PUBLIQUE-SE
REGISTRE-SE
CUMPRE-SE.

DANIEL ROSA DO LAGO
PREFEITO MUNICIPAL

PORTARIA Nº 130/2022
02/05/2022

"NOMEIA A SERVIDORA PÚBLICA MUNICIPAL RESPONSÁVEL PELO ABASTECIMENTO DO SISTEMA DO INCRA DO PROGRAMA TITULA BRASIL, NO MUNICÍPIO DE PORTO ALEGRE DO NORTE - MT."

DANIEL ROSA DO LAGO, Prefeito Municipal de Porto Alegre do Norte, Estado de Mato Grosso, usando de suas atribuições conferidas pelo artigo 44º, incisos VI e, IX da Lei Orgânica do Município,

CONSIDERANDO a instituição do Programa Titula Brasil, pela Portaria Conjunta nº 1, de 02 de Dezembro de 2020, da Secretaria Especial de Assuntos Fundiários - SEAF do Ministério da Agricultura, Pecuária e Abastecimento - MAPA e Instituto Nacional de Colonização e Reforma Agrária - INCRA;

CONSIDERANDO a Portaria nº 26, de 04 de Dezembro de 2020, que estabelece as diretrizes do Programa Titula Brasil;

CONSIDERANDO a Instrução Normativa nº 105, de 29 de janeiro de 2021, que regulamenta os procedimentos para celebração de parcerias com os municípios e implementação dos Núcleos Municipais de Regularização Fundiária - NMRF para a execução do Programa Titula Brasil;

RESOLVE:

Art. 1º - Nomear a servidora publica municipal, Senhora **LUZIA PEREIRA SALGADO** portadora da CIRG 0687123 2ª VIA SSP/MT, CPF 545.891.261-68, Matrícula Funcional nº 48, efetiva no cargo de Assistente Administrativo, para o exercício do Cargo Comissionado de **ENCARREGADA ADMINISTRATIVA**, com acesso junto ao INCRA e será responsável pela alimentação do sistema e execução do **PROGRAMA TITULA BRASIL**, para regulamentação dos parceleiros do município de Porto Alegre do Norte - MT.

Art. 2º - A remuneração da nomeada no artigo 1º desta Portaria, será a estabelecida no Plano de Cargos, Carreiras e Remunerações dos servidores públicos de Porto Alegre do Norte - MT (Lei 307/98 e alterações).

Art. 3º - A lotação da servidora será na Secretaria Municipal de Agricultura e Comércio.

Art. 4º - Esta Portaria entra em vigor na data de sua publicação ou afixação, revogando as disposições em contrário.

Gabinete do Prefeito Municipal - Porto Alegre do Norte-MT, 02 de maio de 2022.

Publique-se
Registre-se
Cumpra-se.

DANIEL ROSA DO LAGO
Prefeito Municipal

PORTARIA Nº 131/2022
02/05/2022**"NOMEIA O SERVIDOR PÚBLICO MUNICIPAL RESPONSÁVEL PELO TRABALHO DE CAMPO DO PROGRAMA TITULA BRASIL, NO MUNICÍPIO DE PORTO ALEGRE DO NORTE - MT."**

DANIEL ROSA DO LAGO, Prefeito Municipal de Porto Alegre do Norte, Estado de Mato Grosso, usando de suas atribuições conferidas pelo artigo 44º, incisos VI e, IX da Lei Orgânica do Município,

CONSIDERANDO a instituição do Programa Titula Brasil, pela Portaria Conjunta nº 1, de 02 de Dezembro de 2020, da Secretaria Especial de Assuntos Fundiários - SEAF do Ministério da Agricultura, Pecuária e Abastecimento - MAPA e Instituto Nacional de Colonização e Reforma Agrária - INCRA;

CONSIDERANDO a Portaria nº 26, de 04 de Dezembro de 2020, que estabelece as diretrizes do Programa Titula Brasil;

CONSIDERANDO a Instrução Normativa nº 105, de 29 de janeiro de 2021, que regulamenta os procedimentos para celebração de parcerias com os municípios e implementação dos Núcleos Municipais de Regularização Fundiária - NMRF para a execução do Programa Titula Brasil;

R E S O L V E:

Art. 1º - Nomear o servidor público municipal, Senhor **JOSE FERREIRA DE SOUZA** portador da CIRG 1634727 SSP/GO, CPF 454.039.701.00, Matrícula Funcional nº 11, efetivo no cargo de Vigilante, para o exercício do Cargo Comissionado de **ENCARREGADO ADMINISTRATIVO**, responsável pelo trabalho de campo do **PROGRAMA TITULA BRASIL** no município de Porto Alegre do Norte - MT.

Art. 2º - A remuneração do nomeado no artigo 1º desta Portaria, será a estabelecida no Plano de Cargos, Carreiras e Remunerações dos servidores públicos de Porto Alegre do Norte - MT (Lei 307/98 e alterações).

Art. 3º - A lotação do servidor será na Secretaria Municipal de Agricultura e Comércio.

Art. 4º - Esta Portaria entra em vigor na data de sua publicação ou afixação, revogando as disposições em contrário.

Gabinete do Prefeito Municipal - Porto Alegre do Norte-MT, 02 de maio de 2022.

Publique-se
Registre-se
Cumpra-se.

DANIEL ROSA DO LAGO
Prefeito Municipal

PREFEITURA MUNICIPAL DE PORTO ESPERIDIÃO

AVISO DE ABERTURA DE EDITAL PREGÃO PRESENCIAL Nº 14/2022.
A Prefeitura de Porto Esperidião-MT, torna público a Abertura do Pregão Presencial 13/2022, DO OBJETO: REGISTRO DE PREÇO PARA FUTURA E EVENTUAL CONTRATAÇÃO DE SERVIÇO DE MANUTENÇÃO NA REDE DE INFORMÁTICA E INSTALAÇÃO DE CFTV DE MONITORAMENTO No seguinte local, data e horário: Local: sala de licitações-Data: 16/05/2022-Horário: 09:00 horas-Porto Esperidião-MT, 03 de Maio de 2022

RONEY BATISTA CARDOSO
PREGOEIRO.

AVISO HOMOLOGAÇÃO INEXIGIBILIDADE 01/2022
A Prefeitura Municipal de Porto Esperidião, torna público a Ratificação da inexigibilidade 01/2022 - referente ao objeto definido como contratação de um show artístico "KAROL KALLER". O VALOR DE: 25.000,00 (vinte cinco mil reais)-Porto Esperidião-MT, 03 de maio de 2022

RONEY BATISTA CARDOSO
PRESIDENTE DA CPL.

AVISO DE RATIFICAÇÃO INEXIGIBILIDADE 04/2022
A Prefeitura Municipal de Porto Esperidião, torna público a Ratificação da inexigibilidade 04/2022 - referente ao objeto definido como contratação de um show artístico "CEZAR E PAULINHO", no dia 15/05/2022.Porto Esperidião-MT, 03 de maio de 2022

RONEY BATISTA CARDOSO
PRESIDENTE DA CPL.

AVISO DE HOMOLOGAÇÃO INEXIGIBILIDADE 03/2022

A Prefeitura Municipal de Porto Esperidião, torna público a HOMOLOGAÇÃO da inexigibilidade 03/2022 referente ao objeto definido como CONTRATAÇÃO DE UM SHOW COM "JOÃO BOSCO E GABRIEL". CONTRATANTE: MUNICÍPIO DE PORTO ESPERIDIÃO/MT. CONTRATADA: JGWI ENTRETENIMENTO LTDA-ME CNPJ: 27.411.541/0001-69VALOR TOTAL: R\$: 110.000,00 (cento e dez mil reais). Porto Esperidião-MT, 03 de maio de 2022

RONEY BATISTA CARDOSO
PRESIDENTE DA CPL.

AVISO DE HOMOLOGAÇÃO INEXIGIBILIDADE 02/2022

A Prefeitura Municipal de Porto Esperidião, torna público a Ratificação da inexigibilidade 02/2022 - referente ao objeto definido como contratação de um show artístico "BANDA ALTO ASTRAL", O VALOR TOTAL DE: 105.000,00 (cento e cinco mil reais).Porto Esperidião-MT, 03 de maio de 2022

RONEY BATISTA CARDOSO
PRESIDENTE DA CPL.
RC PUBLICAÇÕES 66 9 9984-4633.

PREFEITURA MUNICIPAL DE RONDOLÂNDIA**EDITAL DE RESULTADO DE LICITAÇÃO**
PREGÃO PRESENCIAL COM SISTEMA DE REGISTRO DE PREÇO DE Nº. 06/2022

A Prefeitura Municipal De Rondolândia-MT, através de sua Pregoeira nomeada através do Decreto nº 123/GAB/PMR de 14 de Janeiro de 2022, Torna Público para o conhecimento dos interessados que no dia e hora designados para a sessão pública de recebimento dos envelopes contendo Proposta de Preço e documentos para Habilitação referente ao procedimento licitatório sob a modalidade Pregão Presencial Com O Sistema De Registro De Preço De Nº. 06/2022, processado nos autos do Processo Administrativo de nº. 106/2022, cujo Objeto: "Futura e Eventual Locação de máquinas do tipo: Pá Carregadeira, Retroescavadeira, e Veículos do tipo: Caminhão Melosa, Caminhão de Lixo e Caminhão Pipa de 18.000 Litros para atender as necessidades da Secretaria Municipal de Obras." Sagrou-se consagrada vencedora dos itens 01, 02 e 03 a empresa: J&R Terraplanagem Ltda Cnpj: 40.962.544/0001-59, com a Proposta no valor total de R\$ 703.200,00 (setecentos e três mil e duzentos reais) e vencedora do itens 04 e 05 a empresa: Leo Eventos Eireli-Me Cnpj: 27.976.111/0001-94, com a Proposta no valor total de R\$ 429.600,00 (quatrocentos e vinte e nove mil e seiscentos reais). Adjudicando-lhe a licitação.

Rondolândia - MT, 03 de Maio de 2022.
Keila Taiane
Pregoeira

Publicar-65-99228-9990

EDITAL DE RESULTADO DE LICITAÇÃO
PREGÃO PRESENCIAL COM SISTEMA DE REGISTRO DE PREÇO DE Nº. 07/2022

A Prefeitura Municipal De Rondolândia-MT, através de sua Pregoeira nomeada através do Decreto nº 123/GAB/PMR de 14 de Janeiro de 2022, Torna Público para o conhecimento dos interessados que no dia e hora designados para a sessão pública de recebimento dos envelopes contendo Proposta de Preço e documentos para Habilitação referente ao procedimento licitatório sob a modalidade Pregão Presencial Com O Sistema De Registro De Preço De Nº. 07/2022, processado nos autos do Processo Administrativo de nº. 202/2022, cujo Objeto: "Futura e Eventual Locação de máquinas e veículos do tipo: Moto Niveladora, Caminhão Prancha, Caminhão Pipa 15.000 litros, Caminhonete e Ônibus Trailer para atender as necessidades da Secretaria Municipal de Obras." Sagrou-se vencedora dos itens 01 e 02 a empresa: Rondomaq Motterle Eireli Cnpj: 08.983.460/0001-99, com a PROPOSTA final no valor total de R\$ 419.640,00 (quatrocentos e dezenove mil seiscentos e quarenta reais), vencedora dos itens 03 e 05 a empresa: J&R Terraplanagem Ltda Cnpj: 40.962.544/0001-59, com a Proposta final no valor total de R\$ 565.800,00 (quinhentos e sessenta e cinco mil e oitocentos reais), e se consagrada vencedora do item 04 a empresa: Leo Eventos Eireli-Me Cnpj: 27.976.111/0001-94, com a PROPOSTA final no valor total de R\$ 171.840,00 (cento e setenta e um mil oitocentos e quarenta reais).Adjudicando-lhe a licitação.

Rondolândia - MT, 03 de Maio de 2022.

Keila Taiane
Pregoeira

Publicar-65-99228-9990

PREFEITURA MUNICIPAL DE RONDONÓPOLIS

REQUERIMENTO DE LICENCIAMENTO AMBIENTAL - SEMMA

A Prefeitura Municipal de Rondonópolis CNPJ 03.347.101/0001-21 torna público que requereu junto **Secretaria Municipal do Meio Ambiente-SEMMA/MT** a Licença Prévia e Licença de Instalação (LP) e (LI), referente à Pavimentação Urbana, Drenagem de Águas Pluviais e Sinalização Viária no Distrito Industrial no Município de Rondonópolis - MT.

PREFEITURA MUNICIPAL DE SANTA CARMEM

AVISO DE LICITAÇÃO
PREGÃO PRESENCIAL Nº 21/2022

Processo Administrativo Licitatório Nº 224/2022

O MUNICÍPIO DE SANTA CARMEM, de ordem do Senhor Prefeito Municipal, através do Departamento de Licitação, mediante Pregoeiro, torna público, para conhecimento dos interessados, que fará realizar licitação pública sob a modalidade de PREGÃO PRESENCIAL 21/2022, cujo objeto é A presente licitação tem como objeto a Contratação de instituição financeira especializada na prestação de serviços financeiros, quais sejam: folha de pagamento, empréstimos consignados em folha de pagamento do município de SANTA CARMEM, Estado de Mato Grosso, conforme especificações no Termo de Referência (Anexo I). Conforme anexo I do edital em conformidade com as disposições das Leis Federais nº 8.666/93 e nº 10.520/02, Decreto Municipal nº 039/009.

1 - LOCAL, DATA E HORA

1.1. A sessão pública será realizada na Sede da Prefeitura Municipal de Santa Carmem, Horário de credenciamento dar-se-á das 09:00 às 09:30 horas (horário de Brasília-DF) do dia 19 de maio de 2022, com abertura da sessão oficial do pregão presencial às 09:30 horas (horário Brasília-DF).

Os interessados em obter o Edital deverão ser dirigir à Prefeitura Municipal de Santa Carmem ou através do site www.portaldecompraspublicas.com.br, informações através do tel.: (66) 3562-1183/1501 ramal 213 ou e-mail licitacao@santacarmem.mt.gov.br.

1.2. Ocorrendo decretação de feriado ou outro fato superveniente que impeça a realização desta licitação na data acima mencionada, o evento será automaticamente transferido para o primeiro dia útil subsequente, no mesmo horário, independentemente de nova comunicação.

Santa Carmem/MT, 04 de maio de 2022.

MAITÉ SEHNEM
Pregoeira - Portaria nº 110/2022
RC PUBLICAÇÕES 66 9 9984-4633.

AVISO DE LICITAÇÃO
CHAMAMENTO PÚBLICO Nº 08/2022

Processo Administrativo Licitatório Nº 223/2022

A PREFEITURA MUNICIPAL DE SANTA CARMEM comunica a todos os interessados que estará realizando processo licitatório, na modalidade Chamada Pública, de nº 08/2022. Objetivando a AQUISIÇÃO DE GÊNEROS ALIMENTÍCIOS PROVENIENTES DA AGRICULTURA FAMILIAR, PARA ATENDER AS NECESSIDADES DAS SECRETARIAS MUNICIPAIS DO MUNICÍPIO DE SANTA CARMEM / MT.

A sessão pública será realizada na Sede da Prefeitura Municipal de Santa Carmem, no dia 24 de maio de 2022, com abertura às 08:00 horas (horário local), na sala da CPL. O edital e demais documentos estarão à disposição dos interessados, a partir do dia 01 de fevereiro de 2022, maiores informações poderão ser obtidas de segunda a sexta-feira das 07h00min às 13h00min na sede da Prefeitura ou através do telef. (66) 3562-1115/1509 ou e-mail licitacao@santacarmem.mt.gov.br.

Ocorrendo decretação de feriado ou outro fato superveniente que impeça a realização desta licitação na data acima mencionada, o evento será automaticamente transferido para o primeiro dia útil subsequente, no mesmo horário, independentemente de nova comunicação.

Santa Carmem, 04 de maio de 2022.

Marceli Tafarell
Presidente CPL - Portaria nº 111/2022
RC PUBLICAÇÕES 66 9 9984-4633.

PREFEITURA MUNICIPAL DE SANTA TEREZINHA

REQUERIMENTO DE LICENCIAMENTO AMBIENTAL

A PREFEITURA MUNICIPAL DE SANTA TEREZINHA- MT, CNPJ 15.031.669/0001-18, torna público que requereu à **Sema/MT, LICENÇA DE OPERAÇÃO** para extração de Cascalho na zona rural do município nas seguintes coordenadas 10°26'25,833"S E 50°32'40,019W".

PREFEITURA MUNICIPAL DE SANTO ANTÔNIO DE LEVERGER

AVISO DE LICITAÇÃO **CONCORRENCIA Nº 001/2022** PROCESSO ADMINISTRATIVO 003/2022A Prefeitura Municipal de Santo Antonio do Leverger - MT, através da sua Presidente da CPL e membros, torna público aos interessados, que fará licitação na modalidade CONCORRENCIA 001/2022, objeto a CONTRATAÇÃO DE EMPRESA ESPECIALIZADA PARA AMPLIAÇÃO DO SISTEMA DE ABASTECIMENTO DE ÁGUA DO MUNICÍPIO DE SANTO ANTONIO DE LEVERGER, conforme Projeto Básico e demais Anexo deste Edital, que dele fazem parte integrante, independente de sua transcrição. A sessão será realizada às **09h00min do dia 26 de julho de 2022**, na sala de Licitações da Prefeitura Municipal. O referido Edital encontra-se disponível na íntegra no Setor de Licitações. Os interessados poderão retirar gratuitamente no site da prefeitura municipal, através do endereço www.leverger.mt.gov.br, ou solicitar ao Setor de Licitações pelo e-mail licitacao@leverger.mt.gov.br. Santo Antonio do Leverger - MT, 18 de Abril de 2022. Lidiane Batista de Rezende Presidente CPL Portaria 037/GP/2021

PREFEITURA MUNICIPAL DE SÃO FÉLIX DO ARAGUAIA

ACHA-SE ABERTA A LICITAÇÃO ABAIXO DESCRITA:
TOMADA DE PREÇO Nº 004/2022.
PROCESSO ADMINISTRATIVO Nº 037/2022.

A Prefeitura Municipal de São Félix do Araguaia, Estado de Mato Grosso, com base na Lei Federal nº. 8.666/93 e suas alterações posteriores torna público para conhecimento dos interessados, o aviso de licitação na modalidade TOMADA DE PREÇO Nº 004/2022 do tipo Menor Preço, a critério de julgamento Menor Preço Global, tendo como objeto: CONTRATAÇÃO DE EMPRESA PARA EXECUÇÃO DE SERVIÇOS COM FORNECIMENTO DE MATERIAIS PARA MELHORIA, EFICIENTIZAÇÃO E MODERNIZAÇÃO DA ILUMINAÇÃO PÚBLICA DE RUAS E AVENIDAS EM ATENDIMENTO AS NECESSIDADES DA PREFEITURA MUNICIPAL DE SÃO FELIX DO ARAGUAIA - MT, "Conforme Projeto Básico de Engenharia, Memorial Descritivo, Cronograma de Desembolso, Orçamento Estimado em Planilha de Quantitativos e Custos Unitário, Edital e Minuta de Contrato em Anexo". Recebimento dos envelopes: 09h00min (horário de Brasília), dia 19/05/2022, local prédio da Prefeitura Municipal, situado na Av. Araguaia, 248, Centro. Os envelopes referentes aos DOCUMENTOS DE HABILITAÇÃO E PROPOSTA DE PREÇOS serão recebidos pelo Presidente da Comissão de Licitação marcado para o dia, hora e endereço mencionado. O Edital e seus anexos poderão ser retirados na sede da Prefeitura Municipal, no endereço supracitado junto a Divisão de Licitação ou pelo site: saofelixdoaraguaia.mt.gov.br ou ainda pelo e-mail: pregaosfa@outlook.com; Ou pelo fone (66) 3522-1606; ramal 35. São Félix do Araguaia - MT em 03 de maio de 2022.

GILMAR BARREIRA DE ALMEIDA, Presidente da Comissão Permanente de Licitação. PORTARIA Nº 070/2021.

K3 Publicações em Jornais - k3publicacao@gmail.com

PREFEITURA MUNICIPAL DE SINOP

AVISO DE PRORROGAÇÃO DE LICITAÇÃO

PREGÃO ELETRÔNICO Nº 32/2022 SRP Nº 32/2022

A Prefeitura Municipal de Sinop torna público que a abertura da licitação na modalidade **PREGÃO ELETRÔNICO** para **REGISTRO DE PREÇOS**, do tipo **MENOR PREÇO POR ITEM**, com **EXCLUSIVIDADE PARA ME e EPP**, e também com **COTA RESERVADA para ME e EPP e COTA PRINCIPAL para AMPLA CONCORRÊNCIA**, prevista para acontecer às 09h00min (horário de Brasília/DF) do dia 05/05/2022 foi prorrogada para às 09h00min (horário de Brasília/DF) do dia 20/05/2022, uma vez que ocorreu alteração no edital. **OBJETO: Aquisição de material ambulatorial para atender às necessidades da Secretaria Municipal de Saúde. ENVIO DE PROPOSTAS:** Desde 25/04/2022, às 09h00min (horário de Brasília/DF) até às 09h00min (horário de Brasília/DF) do dia 20/05/2022. **ABERTURA DA SESSÃO DE LANCES:** 20/05/2022, às 09h00min (horário de Brasília/DF). **REALIZAÇÃO:** www.portaldecompraspublicas.com.br. **INFORMAÇÕES:** (66) 3517-5298/3520-7523. **ÍTEGRA DO EDITAL:** www.portaldecompraspublicas.com.br e www.transparencia.sinop.mt.gov.br/2018/Licitacoes/. Sinop/MT, 03 de maio de 2022.

Adriano dos Santos
Pregoeiro
Portaria nº 262/2022

AVISO DE PRORROGAÇÃO DE LICITAÇÃO TOMADA DE PREÇOS Nº 002/2022

A Prefeitura Municipal de Sinop torna público que a abertura da licitação prevista para às 08h00min (horário local) do dia **02/05/2022** foi prorrogada para às 08h00min (horário de Brasília/DF) do dia **24/05/2022**, devido ao não comparecimento de interessados em apresentar proposta. **OBJETO:** CONTRATAÇÃO DE EMPRESA PARA CONSTRUÇÃO DA SEDE DO CENTRO DE MONITORAMENTO DE SINOP. **INTEGRA DO EDITAL:** O edital poderá ser obtido na sede da Secretaria Municipal de Administração junto ao Departamento de Licitações, situado a Rua das Avenças, 1481, Setor Comercial, de segunda à sexta-feira, das 07h00min às 13h00min, ou por meio do site www.transparencia.sinop.mt.gov.br/2018/Licitacoes/. **INFORMAÇÕES:** (66) 3517-5298/3520-7234. Sinop/MT, 02 de maio de 2022.

ELIZABETE CILIÃO GUILHERME
Presidente da C. P. L.
Portaria nº 439/2022

PREFEITURA MUNICIPAL DE SORRISO

AVISO DE PRORROGAÇÃO DE LICITAÇÃO CONCORRÊNCIA PÚBLICA N.º 004/2022

A Comissão Permanente de Licitação da Prefeitura Municipal de Sorriso - MT, torna público aos interessados a PRORROGAÇÃO do procedimento licitatório na modalidade de CONCORRÊNCIA PÚBLICA Nº 004/2022, cujo objeto é a CONTRATAÇÃO DE EMPRESA ESPECIALIZADA PARA A EXECUÇÃO DE CONSTRUÇÃO DA CRECHE LOCALIZADA NO BAIRRO JARDIM AURORA, CONFORME MEMORIAL, PROJETOS, PLANILHAS E DOCUMENTOS ANEXO. A abertura ocorrerá ÀS 08H30M (Horário oficial de Sorriso MT), DO DIA 13 DE JUNHO DE 2022, na sede da Prefeitura Municipal, situada a Avenida Porto Alegre, nº 2.525, Centro, na cidade de Sorriso - MT. O Edital poderá ser obtido junto a Prefeitura Municipal de Sorriso, Departamento de Licitação, durante o horário normal de expediente ou através do site www.sorriso.mt.gov.br. Maiores informações poderão ser obtidas junto a Comissão Permanente de Licitação, na Prefeitura Municipal em horário normal de expediente, das 07h00 às 13h00 ou através do telefone (66) 3545-4700. **AMANDA ALVES SALDANHA** - Presidente Comissão Permanente de Licitação.

AVISO DE PRORROGAÇÃO DE LICITAÇÃO PREGÃO PRESENCIAL Nº 027/2022

O MUNICÍPIO DE SORRISO - MT, TORNA PÚBLICO PARA O CONHECIMENTO DOS INTERESSADOS, a PRORROGAÇÃO do procedimento licitatório na MODALIDADE PREGÃO PRESENCIAL Nº. 027/2022, que realizará às 08:00 horas (Horário Oficial de Sorriso - MT), DO DIA 25 DE MAIO DE 2022, na Sala de Licitações da Prefeitura Municipal, localizado na Avenida Porto Alegre, n. 2.525, Centro - Sorriso - MT, tendo como objeto a REGISTRO DE PREÇOS PARA FUTURA E EVENTUAL AQUISIÇÃO DE ADUBO ORGANICO - ESTERCO DE GALINHA PARA ATENDER OS PROGRAMAS FRUTIFICA E HORTA VIVA DA SECRETARIA MUNICIPAL DE AGRICULTURA DA PREFEITURA MUNICIPAL DE SORRISO/MT, CONFORME ESPECIFICAÇÕES DO TERMO DE REFERÊNCIA ELABORADO PELA SECRETARIA SOLICITANTE. O julgamento da referida licitação será através do MENOR PREÇO POR ITEM. O Edital poderá ser obtido junto à Prefeitura Municipal de Sorriso, Departamento de Licitação, durante o horário normal de expediente ou através do site www.sorriso.mt.gov.br. Maiores informações poderão ser obtidas junto a Comissão Permanente de Licitação, na Prefeitura Municipal em horário normal de expediente, das 07:00 às 13:00 horas ou através do telefone (66) 3545-4700.

MARISETE M. BARBIERI/ROB EDSON L. DA SILVA - PREGOEIROS PREFEITURA MUNICIPAL SORRISO/MT.

AVISO DE RESULTADO DO CREDENCIAMENTO DA INEXIGIBILIDADE Nº 014/2022

A Prefeitura Municipal de Sorriso - Estado de Mato Grosso, pessoa jurídica de direito público interno, com sede administrativa na Av. Porto Alegre, nº 2.525, centro, na cidade de Sorriso/MT, através de sua Comissão Permanente de Licitação, torna público para quem possa interessar o resultado do CREDENCIAMENTO DE LEILOEIROS PARA A REALIZAÇÃO DE LEILÃO, ASSESSORIA NA ESTRUTURAÇÃO DE LEILÕES PÚBLICOS, PRESENCIAIS E/OU ELETRÔNICOS, VISANDO A ALIENAÇÃO DE BENS MÓVEIS (VEÍCULOS) DE TERCEIROS NÃO RETIRADOS/REGULARIZADOS/RECLAMADOS, RECOLHIDOS NOS PÁTIOS, HÁ MAIS DE 60 DIAS DE ACORDO COM O ART. 328 DO CTB, NO ÂMBITO DA PREFEITURA MUNICIPAL DE SORRISO-MT, onde a empresa CREDENCIADA E HABILITADA: FLARES AGUIAR DA SILVA, CNPJ Nº 34.243.533/0001-16 -

AMANDA ALVES SALDANHA - PRESIDENTE COMISSÃO PERMANENTE DE LICITAÇÃO.

AVISO DE RETIFICAÇÃO DE LICITAÇÃO

CONCORRÊNCIA PÚBLICA N.º 004/2022

O Município de Sorriso - MT, torna público para o conhecimento dos interessados a RETIFICAÇÃO do instrumento convocatório da CONCORRÊNCIA PÚBLICA Nº 004/2022, tendo como objeto CONTRATAÇÃO DE EMPRESA ESPECIALIZADA PARA A EXECUÇÃO DE CONSTRUÇÃO DA CRECHE LOCALIZADA NO BAIRRO JARDIM AURORA, CONFORME MEMORIAL, PROJETOS, PLANILHAS E DOCUMENTOS ANEXO. O Edital poderá ser obtido junto à Prefeitura Municipal de Sorriso, Departamento de Licitação, durante o horário normal de expediente ou através do site www.sorriso.mt.gov.br. Maiores informações poderão ser obtidas junto a Comissão Permanente de Licitação, na Prefeitura Municipal em horário normal de expediente, das 07:00 às 13:00 horas ou através do telefone (66) 3545-4700 ou através do e-mail licitacao@sorriso.mt.gov.br. **AMANDA ALVES SALDANHA** - PRESIDENTE COMISSÃO PERMANENTE DE LICITAÇÃO - Prefeitura Municipal Sorriso/MT.

AVISO DE RETIFICAÇÃO DE EDITAL

PREGÃO PRESENCIAL N.º 027/2022

O Município de Sorriso - MT, torna público para o conhecimento dos interessados a RETIFICAÇÃO do PREGÃO PRESENCIAL Nº. 027/2022, objetivando o REGISTRO DE PREÇOS PARA FUTURA E EVENTUAL AQUISIÇÃO DE ADUBO ORGANICO - ESTERCO DE GALINHA PARA ATENDER OS PROGRAMAS FRUTIFICA E HORTA VIVA DA SECRETARIA MUNICIPAL DE AGRICULTURA DA PREFEITURA MUNICIPAL DE SORRISO/MT, CONFORME ESPECIFICAÇÕES DO TERMO DE REFERÊNCIA ELABORADO PELA SECRETARIA SOLICITANTE. Maiores informações poderão ser obtidas junto a Comissão Permanente de Licitação, na Prefeitura Municipal em horário normal de expediente, das 07:00 às 13:00 horas ou através do telefone (66) 3545-4700.

MARISETE M. BARBIERI/ROB EDSON L. DA SILVA - PREGOEIROS PREFEITURA MUNICIPAL SORRISO/MT.

AVISO DE LICITAÇÃO CONCORRÊNCIA PÚBLICA N.º 007/2022

A Comissão Permanente de Licitação da Prefeitura Municipal de Sorriso - MT, torna público aos interessados que se fará realizar licitação na modalidade de CONCORRÊNCIA PÚBLICA Nº 007/2022, através do JULGAMENTO PELO MENOR PREÇO GLOBAL e consequente contratação, pelo regime de empreitada, objetivando a CONTRATAÇÃO DE EMPRESA ESPECIALIZADA PARA A EXECUÇÃO DE REFORMA E AMPLIAÇÃO DA ESCOLA MUNICIPAL RUI BARBOSA LOCALIZADA NO BAIRRO MORADA DO SOL, CONFORME MEMORIAL, PROJETOS, PLANILHAS E DOCUMENTOS ANEXO. A abertura ocorrerá às 08H30M (Horário oficial de Sorriso MT), DO DIA 08 DE JUNHO DE 2022, na sede da Prefeitura Municipal, situada a Avenida Porto Alegre, nº 2.525, Centro, na cidade de Sorriso - MT. O Edital poderá ser obtido junto a Prefeitura Municipal de Sorriso, Departamento de Licitação, durante o horário normal de expediente ou através do site www.sorriso.mt.gov.br. Maiores informações poderão ser obtidas junto a Comissão Permanente de Licitação, na Prefeitura Municipal em horário normal de expediente, das 07h00 às 13h00 ou através do telefone (66) 3545-4700.

AMANDA ALVES SALDANHA - Presidente Comissão Permanente de Licitação.

AVISO DE LICITAÇÃO

PREGÃO PRESENCIAL N.º 029/2022

O Município de Sorriso - MT, torna público para o conhecimento dos interessados, que realizará às 08:00 horas (Horário Oficial de Sorriso - MT), DO DIA 18 DE MAIO DE 2022, na Sala de Licitações da Prefeitura Municipal, localizado na Avenida Porto Alegre, n. 2.525, Centro - Sorriso - MT, a abertura do PREGÃO PRESENCIAL, objetivando o REGISTRO DE PREÇOS PARA FUTURA E EVENTUAL CONTRATAÇÃO PARA LOCAÇÃO DE ESPAÇO FÍSICO, POR HORA, COM ESTRUTURA ADEQUADA PARA REALIZAÇÃO DE SERVIÇOS DE HIDROTERAPIA, CONFORME ESPECIFICAÇÕES DO TERMO DE REFERÊNCIA ELABORADO PELA SECRETARIA SOLICITANTE. O julgamento da referida licitação será através do MENOR PREÇO POR ITEM. O Edital poderá ser obtido junto à Prefeitura Municipal de Sorriso, Departamento de Licitação, durante o horário normal de expediente ou através do site www.sorriso.mt.gov.br. Maiores informações poderão ser obtidas junto a Comissão Permanente de Licitação, na Prefeitura Municipal em horário normal de expediente, das 07:00 às 13:00 horas ou através do telefone (66) 3545-4700.

MARISETE M. BARBIERI/ROB EDSON L. DA SILVA - PREGOEIROS PREFEITURA MUNICIPAL SORRISO/MT.

AVISO DE LICITAÇÃO
PREGÃO PRESENCIAL N.º 030/2022

O Município de Sorriso - MT, torna público para o conhecimento dos interessados, que realizará às 08:00 horas (Horário Oficial de Sorriso - MT), DO DIA 23 DE MAIO DE 2022, na Sala de Licitações da Prefeitura Municipal, localizado na Avenida Porto Alegre, n. 2.525, Centro - Sorriso - MT, a abertura do PREGÃO PRESENCIAL, objetivando o REGISTRO DE PREÇOS PARA FUTURA E EVENTUAL AQUISIÇÃO DE CAIXAS COLMÉIA PARA ATENDER O PROGRAMA VITAMEL+ DA SECRETARIA DE AGRICULTURA E MEIO AMBIENTE DA PREFEITURA MUNICIPAL DE SORRISO/MT, CONFORME ESPECIFICAÇÕES DO TERMO DE REFERÊNCIA ELABORADO PELA SECRETARIA SOLICITANTE. O julgamento da referida licitação será através do MENOR PREÇO POR ITEM. O Edital poderá ser obtido junto à Prefeitura Municipal de Sorriso, Departamento de Licitação, durante o horário normal de expediente ou através do site www.sorriso.mt.gov.br. Maiores informações poderão ser obtidas junto a Comissão Permanente de Licitação, na Prefeitura Municipal em horário normal de expediente, das 07:00 às 13:00 horas ou através do telefone (66) 3545-4700.

MARISETE M. BARBIERI/ROB EDSON L. DA SILVA - PREGOEIROS
PREFEITURA MUNICIPAL SORRISO/MT.

AVISO DE LICITAÇÃO
PREGÃO ELETRÔNICO N.º 033/2022

O MUNICÍPIO DE SORRISO - MT, TORNA PÚBLICO PARA O CONHECIMENTO DOS INTERESSADOS, que se encontra aberto procedimento licitatório na MODALIDADE PREGÃO ELETRÔNICO tendo como finalidade definir o conjunto de elementos que nortearão o procedimento licitatório para: OBJETO: REGISTRO DE PREÇOS PARA FUTURA E EVENTUAL AQUISIÇÃO DE MÁQUINA FABRICADORA DE GELO TIPO ESCAMA PARA ATENDER O ABATEDOURO DE AVES MUNICIPAL DE SORRISO/MT, CONFORME ESPECIFICAÇÕES DO TERMO DE REFERÊNCIA ELABORADO PELA SECRETARIA SOLICITANTE. Realização: Por meio do site www.blcompras.org.br. Data de Início para o recebimento das propostas: das 14:00 horas (horário de Brasília) do dia 06/05/2022 até às 08:00 horas (horário de Brasília) do dia 24/05/2022. Data e horário de início da sessão: Dia 24/05/2022 às 09:00 horas (horário de Brasília). Julgamento da referida licitação será através do MENOR PREÇO POR ITEM. O Edital poderá ser obtido junto à Prefeitura Municipal de Sorriso, Departamento de Licitação, durante o horário normal de expediente ou através do site www.sorriso.mt.gov.br ou através do site www.blcompras.org.br. Maiores informações poderão ser obtidas junto a Comissão Permanente de Licitação, na Prefeitura Municipal em horário normal de expediente, das 07:00 às 13:00 horas (HORÁRIO OFICIAL DE SORRISO) ou através do telefone (66) 3545-4700 ou através do e-mail licitacao@sorriso.mt.gov.br.

ROB EDSON L. DA SILVA / MARISETE MARCHIORO BARBIERI - PREGOEIROS Prefeitura Municipal Sorriso/MT.

K3 Publicações em Jornais - k3publicacao@gmail.com

TERCEIROS

GINCOGAPE EMPREENDIMENTOS SPE LTDA, inscrita no CNPJ: 44.035.195/0001-80, com sede na Av. Miguel Sutil, nº 8.061, Bairro Duque de Caxias II, Cuiabá-MT, torna público que requereu à **Secretaria de Estado de Meio Ambiente - SEMA - MT**, as Licenças Ambientais: **LP -Licença Prévia e LI - Licença de Instalação**, para a atividade de Condomínio Horizontal Residencial, localizado na Rod. Helder Cândia, s/n, Ribeirão do Lipa, Cuiabá-MT. Coordenadas Geográficas: 15°33'02.24"S / 56°05'21.55"O.

PROL INDÚSTRIA METALURGICA, CNPJ: 01.289.271/0005-03 torna público que requereu a Secretaria de Estado do Meio Ambiente (SEMA/MT) em conformidade com o termo de referência padrão N° 12 OUTORGA DE CAPTAÇÃO DE ÁGUA SUBTERRÂNEA de um poço tubular profundo (15°37'19,16"S / 56°8'33,06"O) para finalidade de Outros Usos, na Av Guarita 2050, Bairro Figueirinha, Várzea Grande/MT.

FRANCISCO ALVES FEITOSA E CIA LTDA cujo o CNPJ nº 04.633.044/0001-00 torna público que requereu junto a Secretaria de Estado de Meio Ambiente - SEMA/MT, a Licença Ambiental Simplificada-LAS, para atividade econômica principal, transporte rodoviário de produtos perigosos. Localizada na Avenida Gonçalo Botelho de Campos nº 3009, no Bairro Cristo Rei no município de Várzea Grande/MT.

EDITAL DE CITAÇÃO - PRAZO DE 30 DIAS

PROCESSO n. 1044116-41.2018.8.11.0041 Valor da causa: R\$ 42.360,61
ESPÉCIE: [Locação de Imóvel]

POLO ATIVO: Nome: ERNANI CAPOROSSI

Endereço: RUA ESTEVÃO DE MENDONÇA, 505, ap 1401, POPULAR, CUIABÁ - MT - CEP: 78045-420

ADVOGADO POLO ATIVO: ADVOGADO(S) DO RECLAMANTE:

DANIELA MARQUES ECHEVERRIA, CRISTIANO

DINIZ DA SILVA REGISTRADO(A) CIVILMENTE COMO CRISTIANO

DINIZ DA SILVA

POLO PASSIVO: Nome: ANTONIA APARECIDA DA CRUZ

Endereço: desconhecido

FINALIDADE: CITAÇÃO do(s) executado(s) ANTONIA APARECIDA DA CRUZ, para no prazo de 3 (três) dias, contado da publicação do edital, efetuar o pagamento da dívida (art. 829, caput, do CPC/2015), sob pena de PENHORA e AVALIAÇÃO de tantos bens quantos bastem para o pagamento do principal atualizado, dos juros, das custas e dos honorários advocatícios (art. 831, CPC/2015)

VALOR DO DÉBITO: R\$ 52.860,61.

Resumo da inicial: "O Autor ingressou com ação de execução de título extrajudicial, com a finalidade de fazer cumprir as disposições de contrato de locação entre as partes, bem como ao recebimento de valores atrasados no montante de R\$ 52.860,61. Não obtido êxito na citação da ré ANTONIA APARECIDA DA CRUZ RG nº 1.280.728-1 SSP/MT, inscrita no CPF/MF sob nº 903.099.601- 34, e, como esta

encontra-se em local incerto e não sabido, não sendo possível citá-la pessoalmente, nestas condições foi deferida a citação por edital, para comparecer em juízo para promover sua defesa e ser notificada dos ulteriores termos do processo, sob pena de revelia.

ADVERTÊNCIAS À PARTE: 1. O executado/devedor, independentemente de penhora, depósito ou caução, poderá se opor à execução por meio de embargos, no prazo de 15 (quinze) dias (art. 914 e 915, CPC); **2.** No mesmo prazo, reconhecendo o crédito do exequente e comprovando o depósito de 30% (trinta por cento) deste valor, acrescido de custas e honorários de advogado, poderá o devedor requerer o pagamento do restante em até 6 (seis) parcelas mensais, com correção monetária e juros de 1% (um por cento) ao mês (art. 916, CPC); **3.** No caso de integral pagamento da dívida no prazo estipulado (3 dias), o valor dos honorários advocatícios será reduzido pela metade (art. 827, § 1º, CPC); **4.** Antes de adjudicados ou alienados os bens, o executado pode, a todo tempo, remir a execução, pagando ou consignando a importância atualizada da dívida, acrescida de juros, custas e honorários advocatícios (art. 826, CPC).

CUIABÁ, 5 de abril de 2022.

(Assinado Digitalmente)

OBSERVAÇÕES: O processo está integralmente disponibilizado pelo Sistema PJe - Processo Judicial Eletrônico, no endereço <https://pjeinstitutional.tjmt.jus.br>, nos TERMOS DO ARTIGO 9.º DA LEI 11.419/2006.

INSTRUÇÕES DE ACESSO: Para acessar as peças e atos judiciais vinculados a este documento, acesse o endereço: > <https://m.tjmt.jus.br/home>, pelo seu navegador de internet.

• No celular: com o aplicativo aberto, acesse o serviço "Leia aqui seu código" e dê permissão para o aplicativo acessar a câmera do seu celular. Com a câmera habilitada, aponte para o QR CODE.

• No computador: com o portal aberto, acesse o serviço "Leia aqui seu código", clique na lupa localizada na parte superior direita e digite o "Código" localizado abaixo do QR CODE.

• Caso V. S.ª não consiga consultar os documentos via internet, deverá comparecer à Unidade Judiciária (endereço acima indicado) para ter acesso, bem como proceder o seu cadastramento ao sistema.

ADVOGADO: 1) O advogado deverá proceder à habilitação em cada processo que pretenda atuar, exclusivamente através da funcionalidade "Solicitar Habilitação", sob pena de não conhecimento dos atos praticados. (Art. 21 da Resolução nº 03/2018-TP). **2)** Quando da resposta a este expediente, deve ser selecionada o ícone de resposta a que ela se refere, localizada na aba "Expedientes" no "Painel do Representante Processual", sob pena de o sistema não vincular a petição de resposta à intimação, com o consequente lançamento de decurso de prazo. Para maiores informações, favor consultar o Manual do PJe para Advogados em <https://pjeinstitutional.tjmt.jus.br/#!suporte>.

RODOBARNI TRANSPORTES RODOVIÁRIOS LTDA, inscrito no CNPJ sob o nº. 07.121.367/0002-93 torna público que requereu junto a Sema - Secretaria de Estado do Meio Ambiente Cadastro de Uso Insignificante de Água Subterrânea para o Poço Tubular situado na Avenida dos Transportes, nº 979, Parque Vitorasso, município de Rondonópolis - MT. O poço tubular será utilizado para fins domésticos. A vazão do poço é de 7,66 m³/h.

IVALDO RUI BARBOSA, CPF: **308.733.396-49**, torna público que requereu junto a **Coordenadoria de Meio Ambiente da Prefeitura Municipal de Campo Novo do Parecis**, o pedido de Licença Prévia - **LP**, Licença de Instalação - **LI** e Licença de Operação - **LO** referente a atividade/empreendimento: **Condomínio Unifamiliar - Condomínio de Lotes São Miguel**, Localizado na Rua Amburana, Quadra 64, lote 28, Bairro Alvorada, Campo Novo do Parecis-MT.

CONSTRUTORA AGRICON LTDA, CNPJ-20.233.799/0001-73 - Torna público que requereu à Secretaria Estadual do Meio Ambiente SEMA/MT, LAS-Canteiro de Obras Coord. S12 22 14,25 W54 56 33,76, Captação de Uso Insignificante do Ponto 1: S12 21 26,7 W54 49 47,46; Ponto 2: S12 21 6,96 W54 47 48,42 e Jazidas de Cascalho, para fins de Execução dos Implantação e Pavimentação da Rodovia MT-225, Trecho: Início da Duplicação (Início PU de Feliz Natal) - Entr. MT-130, Subtrecho: Perímetro Urbano Feliz Natal - Entr. Estrada Vicinal, Extensão: 15,32Km, objeto do contrato IC n.º 118/2021/00/00-SINFRA/MT - Código SRE: 225EMT0010 - 225EMT0020. Não foi determinado Estudo de Impacto Ambiental

GILBERTO OTTONELLI - FAZ OTONELLI III E MEDIANEIRA Inscrição no CPF N.º 326.038.430-87, torna público que requereu junto a SEMA - MT a Renovação da Licença de Operação para Obras de Irrigação por Pivô Central - 271,38 ha, localizada Rodovia MT 130 Km 28 - Zona Rural, Município de Primavera do Leste - MT. Não foi determinado EIA/RIMA.

LINO JOSE AMBIEL - inscrito no cpf 557 319 029-68 "torna público que requereu à SEMA - Secretaria de Estado do Meio Ambiente, o pedido das Licenças: Previa, Instalação e de Operação para a atividade SUINOCULTURA TERMINAÇÃO CAPACIDADE TOTAL DE 9.000 ANIMAIS. Localizada na Fazenda Sossego - Rodovia Br 163, zona rural de Nova Mutum- MT.

TUPAN ENERGIA ELÉTRICA LTDA.

CNPJ nº 02.800.821/0001-38

Comunicado

A Tupan Energia Elétrica Ltda., CNPJ nº 02.800.821/0001-38, torna público que requereu em 29/04/2022, a renovação da Licença de Operação (L.O.) Nº 315583/2017 válida até 31/08/2022 da PCH Rondonópolis, junto a Secretaria de Estado do Meio Ambiente - SEMA - MT, cuja localização está no Ribeirão Ponte de Pedra, no Km 12 da Rodovia Estadual MT 471, Zona Rural no Município de Rondonópolis - MT.

RODOBENS INCORPORADORA IMOBILIARIA 412 SPE LTDA sob CNPJ 21.203.755/0001-63, torna público que solicita junto a Secretaria Municipal de Meio Ambiente de Rondonópolis - SEMMA, a troca de razão social para **RNI INCORPORADORA IMOBILIARIA 457 LTDA sob CNPJ33.919.668/0001-96**, bem como a mudança da titularidade da Licença Prévia e Licença de Instalação da atividade de condomínio horizontal residencial fechado, localizado na Av. Juscelino Ferreira de Farias, lote área 4, Rondonópolis-MT.

GTL TRANSPORTES LTDA, portador do CNPJ **14.173.266/0001-40**, torna público que solicita junto a Secretaria Municipal de Meio Ambiente de Rondonópolis - SEMMA, a Licença Prévia, de Instalação e Licença de Operação para a atividade de serviços de manutenção e reparação mecânica de veículos automotores, aeronaves e outros, localizada na Rua Rio Preto, nº637, Parque Industrial Fabrício Vitorasso Mendes - Rondonópolis - MT.

FAQUEADOS FLORESTA LTDA "FAQUEADOS FLORESTA", empresa MATRIZ portadora do CNPJ nº: 45.778.144/0001-01, torna público que requereu junto à SEMA-MT, a **Alteração de Razão Social e CNPJ** com aproveitamento da **Licença de Operação - L.O. nº 322624/2020**, mantendo a mesma infra-estrutura e local, para atividade de Fabricação de madeira laminada e de chapas de madeira compensada, prensada ou aglomerada, localizada no município de Alta Floresta - MT, não foi determinado EIA/RIMA. - Referência Consultoria Ambiental (66) 3521-9803.

Rodobens Incorporadora Imobiliária 410 - SPE Ltda.

CNPJ Nº 21.199.928/0001-17 NIRE 51.201.573.921

Redução de Capital

Data 09 de março de 2022 Local Rondonópolis. A totalidade dos sócios da **Rodobens Incorporadora Imobiliária 410 - SPE Ltda**, sede em Rondonópolis-MT, na Rua Piauí, nº 2107, Jardim Belo Horizonte, CEP 78.705-609, **DELIBERAM**, reduzir o capital social, conforme artigo 1082, II do Código Civil, de R\$ 8.280.500,00, para R\$ 8.002.500,00 representando uma redução de R\$ 278.000,00, que será devolvida até 31.03.2022, em moeda corrente nacional, à RNI Negócios Imobiliários S/A. **Sócias:** RNI Negócios Imobiliários S/A e Carlos Bianconi.

Rodobens Incorporadora Imobiliária 410 - SPE Ltda.

CNPJ Nº 21.199.928/0001-17 NIRE 51.201.573.921

Redução de Capital

Data 10 de fevereiro de 2022 Local Rondonópolis. A totalidade dos sócios da **Rodobens Incorporadora Imobiliária 410 - SPE Ltda**, sede em Rondonópolis-MT, na Rua Piauí, nº 2107, Jardim Belo Horizonte, CEP 78.705-609, **DELIBERAM**, reduzir o capital social, conforme artigo 1082, II do Código Civil, de R\$ 8.537.500,00, para R\$ 8.280.500,00 representando uma redução de R\$ 257.000,00, que será devolvida até 28.02.2022, em moeda corrente nacional, à RNI Negócios Imobiliários S/A. **Sócias:** RNI Negócios Imobiliários S/A e Carlos Bianconi.

COMUNICADO AOS USUÁRIOS

A Águas de Pedra Preta Ltda, Concessionária responsável pelos serviços de abastecimento de água tratada, coleta e tratamento de esgoto na zona urbana do Município de Pedra Preta/MT, informa aos usuários, sobre a **revisão tarifária, com o aumento de 4,1419%**, em decorrência da celebração do 3º Termo Aditivo e Modificativo (TAM).

A nova tarifa entra em vigor a partir de **03 de junho de 2022** e incide também sobre a tabela de serviços complementares. Dessa forma, ficam estabelecidas que as tarifas de água e esgoto prestadas pela concessionária Águas de Pedra Preta passam a ser as constantes das tabelas a seguir:

ESTRUTURA TARIFÁRIA VIGENTE				
CATEGORIAS	CLASSES DE CONSUMO		TARIFAS	
	CÓDIGO	FAIXA (m³/mês.econ.)	ÁGUA (R\$/m³)	ESGOTO (R\$/m³)
SOCIAL		0 a 10	1,72	1,55
RESIDENCIAL	R.1	0 a 10	2,15	1,94
	R.2	11 a 20	3,23	2,90
	R.3	21 a 30	5,38	4,84
	R.4	31 a 40	7,10	6,39
	R.5	Acima de 40	10,04	9,03
COMERCIAL	C.1	0 a 10	3,01	2,71
	C.2	Acima de 10	4,52	4,06
PÚBLICA	P.1	0 a 10	3,53	3,18
	P.2	Acima de 10	5,22	4,71
INDUSTRIAL	I.1	0 a 10	3,42	4,71
	I.2	Acima de 10	5,55	4,99

Pedra Preta, 03 de maio de 2022.

André Bicca Machado

Diretor Presidente da Águas Pedra Preta

AVISO DE RESULTADO PREGÃO ELETRÔNICO Nº 037/2022

Objeto: Pregão Eletrônico para Aquisição de gêneros alimentícios para uso na merenda escolar do 1º semestre de 2022 das escolas municipais de Ensino Fundamental, Educação Infantil, Creches e manutenção da Padaria Escolar de Lucas do Rio Verde - MT. Empresas vencedoras: R\$61.041,50 (sessenta e um mil e quarenta e um reais e cinquenta centavos): JEISON JHONATAN DA ROSA EIRELI - ME (31978758000122) com os itens: 2 e 4 no valor total de R\$14.356,50 (quatorze mil e trezentos e cinquenta e seis reais e cinquenta centavos). RIKÁ COMERCIO DE ALIMENTOS. (08117493000156) com os itens: 1 e 3 no valor total de R\$46.685,00 (quarenta e seis mil e seiscentos e oitenta e cinco reais). Lucas do Rio Verde-MT, 03 de maio de 2022. Sirlei Amaro da Silva Pregoeira

ESTADO DE MATO GROSSO

AVISO DE LEILÃO JUDICIAL

Marcelo Miranda Santos, leiloeiro judicial, FAMATO, matrícula 086, através do portal M7 LEILÕES, torna público a todos interessados que se iniciará no dia 04/05/2022 a partir das 09:00 horas, do horário local, a etapa de lances do Leilão Judicial Eletrônico do processo: 01783-80.1996.811.0003 Código 42130, findando-se no dia 17/05/2022. As informações sobre o leilão estão disponíveis no Edital e podem ser acessadas e complementadas através do site:

<https://m7leiloes.com/lotas/ELETRICA-FAGUNDES-LTDA-/58/>

LJBA Serviços Ltda, inscrita no cnpj: **37.467.198/0001-28**, torna público que requereu à **Secretaria Municipal de Meio Ambiente e Desenvolvimento Urbano Sustentável (SMADESS)** a Licença de Instalação - **LI**, para a atividade de construção de Edificação Comercial, localizada a AV. Presidente Getúlio Vargas, nº 654, Bairro Centro Norte, no município de Cuiabá - MT. Prime Engenharia Proj. Topogr. Georrefer. Ltda-me (65)98111-0777.

Leandro Pinto da Silva, portador do CPF 060.884.428-40 e **Manoel Carlos Alves da Cunha** inscrito no CPF 782.649.287-49, proprietários da Fazenda JL, situada em Zona Rural do Município de Água Boa - MT, tornam público que requereram junto a **SEMA - Secretaria Estadual do Meio Ambiente**, a **Outorga de Direito de Uso de Água Subterrânea** de 01 poço tubular localizado na Fazenda JL, para consumo humano, uso doméstico e dessedentação animal. Não foi determinado EIA/RIMA.

EMPRESA DE TRANSPORTES ANDORINHA S/A, CNPJ nº 55.334.262/0084-01, torna público que requereu junto à SEMA/MT a **Outorga do poço tubular PT-01** localizado na rua Oeste, s/nº, bairro Rodoviária Parque, município de Cuiabá/MT. O uso da água será para fins: **Doméstico e comercial**. Coordenadas Geográficas DATUM SIRGAS 2000: PT 01 - Lat. 15°34'40.80"S e Long. 56°05'21.44"W.

LICENÇA AMBIENTAL

A empresa **GS MONTAGEM DE ESTRUTURAS EIRELI**, inscrita no CNPJ nº: 2.620.739/0002-10, torna público que requereu junto a Secretaria Municipal de Meio Ambiente de Lucas do Rio Verde/MT-SMA/LRV, a Licença Prévia (LP) e a Licença de Instalação (LI) de Ampliação e a Renovação da Licença de Operação (RLO) para a regularização da atividade Fabricação de estruturas metálicas (sem usinagem) localizada na Rua Dourado, nº 4781 W, Bairro Loteamento Industrial V, no município de Lucas do Rio Verde/MT.

LICENÇA AMBIENTAL

A empresa **J D KORTZ LTDA**, inscrita no CNPJ nº: 13.005.430/0001-48 torna público que requereu junto a Secretaria Municipal de Meio Ambiente de Lucas do Rio Verde/MT - SMA/LRV, a Licença Prévia (LP) e a Licença de Instalação (LI) e a Licença de Operação (LO) para a regularização das atividades de Postos de Abastecimento - (tanque aéreo), Armazém Gerais (Emissão de Warrants) e Pátio de Descontaminação, localizado na Rodovia MT 222, KM 84, Zona Rural, no município de Porto dos Gaúchos/MT.

LICENÇA AMBIENTAL

A empresa **BOA ESPERANÇA AGROPECUARIA LTDA - EM RECUPERACAO JUDICIAL**, inscrita no CNPJ sob nº: 01.722.958/0009-06, está requerendo junto a Secretaria de Estado de Meio Ambiente - SEMA/MT, a Licença Prévia (LP) e a Licença de Instalação (LI) e a Licença de Operação (LO) para a regularização das atividades de Posto de Abastecimento - (tanque aéreo), Armazém Gerais (Emissão de Warrants) e Pátio de Descontaminação, localizado na Rodovia MT 222, KM 84, Zona Rural, no município de Porto dos Gaúchos/MT.

GETULIO VILELA DE FIGUEIREDO, brasileiro, agricultor, portador do CPF nº: 068.827.651-20 e RG nº 9.796.387 SSP/SP, torna público que requereu junto à SEMA-MT, a Licença Florestal - L.F. e o Plano de Manejo Florestal Sustentável - PMFS, com área de 2.586,2577 hectares da propriedade Fazenda Tamara, número de registro do SIMCAR nº MT132645/2017, localizada no município de Juara - MT. - **Ouro Verde Soluções Ambientais (66) 3521-2723**.

EDITAL COMPLEMENTAR COREN-MT Nº 004/2022 CONVOCA PARA INVESTIDURA EM EMPREGO PÚBLICO.

A Presidente do Conselho Regional de Enfermagem de Mato Grosso - Coren-MT no exercício de suas atribuições legais e regimentais asseguradas na lei 5.905/73 e no Regimento Interno, aprovado pela decisão COREN-MT Nº 089/2018, homologada pela Decisão COFEN nº.147/2018 de 26 de outubro de 2018, vem através do presente, de acordo com o Edital Complementar nº 003/2020 - COREN-MT, de 11 de fevereiro de 2020 e seu Anexo, em complementação do Edital nº 001/2019 - COREN-MT, de 02 de agosto de 2019, **CONVOCAR** para emprego público:

EMPREGO PÚBLICO: ASSISTENTE DE ADMINISTRAÇÃO

LOCALIDADE	NOME	DOC. IDENTIDADE	DT. NAS
Barra do Garças - MT	ISADORA BORGES DA SILVA	24547832 - SSP/MT	01/08/1994

Item 1 - Ficam os acima listados convocados para se apresentar na sede do Conselho Regional de Enfermagem de Mato Grosso - Coren-MT, sito à Avenida Presidente Marques, 59, Goiabeiras, Cuiabá-MT, Tel. (65) 3623-4075, no período de 15 (quinze) dias corridos, a partir da publicação do presente instrumento convocatório, no horário das 08h00 as 12h00 e das 14h00 as 18h00 horas, munidos dos documentos elencados no Edital Complementar Coren - MT N.º 005/2020, sob pena de perda do direito de contratação.

Cuiabá (MT), 03 de maio de 2022.

Ligia Cristiane Arfeli
COREN-MT Nº 96.611-ENF
Conselheira Presidente

HMSM Gestora Imobiliária Ltda.

CNPJ/MF: 32.364.219/0001-66 - NIRE: 51201624038

Edital de Convocação de Assembleia de Sócios

A HMSM GESTORA IMOBILIÁRIA LTDA., pessoa jurídica de direito privado, inscrita no CNPJ/MF nº 32.364.219/0001-66 e registrada na Junta Comercial do Estado de Mato Grosso sob o NIRE nº 51201624038, com sede na Avenida Aclimação, nº 335, Bairro Bosque da Saúde, no município de Cuiabá, Estado de Mato Grosso, CEP: 78.050-040, neste ato representado por seus administradores IDVALDO MESSIAS PEREIRA, brasileiro, casado sob o regime de comunhão universal de bens, médico, portador do RG nº 120.764 SSP/GO, inscrito no CPF/MF sob o nº 049.352.841-53, residente e domiciliado na Avenida Haiti, nº 115, apartamento 1201, Edifício Vila Nova Artigas, Bairro Jardim das Américas, no município de Cuiabá, Estado de Mato Grosso, CEP: 78.060-618; e, ALTINO JOSÉ DE SOUZA, brasileiro, casado sob o regime de comunhão parcial de bens, médico, portador do RG nº 5.583.352 SSP/SP, inscrito no CPF/MF sob o nº 124.159.601-87, residente e domiciliado na Rua das Mangabas, nº 473, Condomínio Alphaville I, Bairro Jardim Itália, no município de Cuiabá, Estado de Mato Grosso, CEP: 78.061-320, no uso de suas atribuições que lhes conferem o Contrato Social, convoca todos os sócios da empresa HMSM Gestora Imobiliária Ltda., que nesta data totalizam o número de 24 (vinte e quatro), para a Assembleia de Sócios que será realizada na Rua Tenente Eulálio Guerra, nº 356, Bairro Araés, Cuiabá, Estado do Mato Grosso, CEP: 78.005-510, aos 03 (três) dias do mês/06/2022 (dois mil e vinte e dois), sendo a **Primeira** convocação às 8h00min, com presença de ¾ (três quartos) do capital social, em Segunda convocação às 9h00min, com qualquer número de sócios, para deliberarem a respeito da seguinte **Ordem do Dia**: i. Composição dos órgãos de administração da Sociedade e Eleição dos seus respectivos membros: Diretoria Administrativa e Conselho de Administração. Cuiabá/MT, 29/04/2022. **HMSM Gestora Imobiliária Ltda.** - Representada pelo seu Administrador Idvaldo Messias Pereira, **HMSM Gestora Imobiliária Ltda.** - Representada pelo seu Administrador Altino José de Souza.

SINDICATO RURAL IPIRANGA DO NORTE/MT EDITAL DE DIVULGAÇÃO DE CHAPAS INSCRITAS- ELEIÇÕES SINDICAIS

Em cumprimento ao disposto no Estatuto Social desta entidade, comunica que foi registrada para concorrer às eleições para nova Diretoria desta entidade, para o triênio 2022/2025, que ocorrerá no dia 28/07/2022, a chapa, Agro Mais Prospero, assim composta: **Presidente**: Karine Ines Berna de Souza; **Vice - Presidente**: Valcir Batista Gheno; **1º Secretário**: Jordana Boldori Simon; **2º Secretário**: João Batista de Souza; **1º Tesoureiro**: Alexandre Gaziero; **º Tesoureiro**: Vagner Adão Daghetti; **1º Suplente da Diretoria**: Valmir Gatto; **2º Suplente da Diretoria**: Douglas Lampugnani; **Conselho Fiscal Efetivo**: Roberto Henrique Bogoni Neto; **Conselho Fiscal Efetivo**: Fernando Cesar Zanatta; **Conselho Fiscal Efetivo**: Ederson Balestrin Bocolli; **Conselho Fiscal Suplente**: Vitor Paulo Passaglia. A eleição ocorrerá respectivamente em primeira, segunda e eventual terceira convocação. O prazo para impugnação de candidatura deve ser feito perante a Comissão Eleitoral na sede do Sindicato no prazo de cinco dias, a contar desta publicação.

Ipiranga do Norte/MT, 03 de Maio de 2022

Wilson Tadeu Piva

Presidente da Comissão Eleitoral

A empresa **MADEIREIRA TECA BRASILIS LTDA**, CNPJ **08.876.007/0001-83**, torna público que requereu junto a **SEMA/MT**, a **RENOVAÇÃO DA LICENÇA DE OPERAÇÃO** com a **ALTERAÇÃO DA RAZÃO SOCIAL** da empresa **MUSIALAK & CIA LTDA - ME**, para a atividade de **Serraria** com e sem desdobramento de madeiras, localizada à **Estrada Vicinal Paulista**, S/nº, Km 0,4, **Setor das Chácaras**, na cidade de **JUARA/MT**.

Publicar-65-99228-9990

A **MDF MADEIRAS LTDA**, CNPJ **46.037.066/0001-57**, torna público que requereu junto a **SEMA/MT**, a **LICENÇA POR ADESÃO E COMPROMISSO - LAC** para uma **SERRARIA SEM DESDOBRAMENTO DE MADEIRA EM BRUTO - RESSERRAGEM**, instalada em seu pátio localizado à **Estrada Mineiros**, S/n, Km 0,6, **Setor Industrial** na cidade de **MARCELÂNDIA- MT**.

Publicar-65-99228-9990

PANTANEIRA INDUSTRIA E COMERCIO DE CARNES E DERIVADOS LTDA, CNPJ: **05.111.062/0001-94**, torna público que requereu junto a SEMA/MT a **outorga de água subterrânea** de um poço tubular profundo que está localizado no município de Várzea Grande - MT, Rua das Pombas, número 10, Jardim dos Pássaros. O poço está localizado na coordenada **Latitude 15° 35' 02.80"** e **Longitude 56° 09' 38.10"**. Vazão máxima de bombeamento **6 m³/h**, perfazendo uma vazão máxima de utilização de **144 m³/d**, durante **7 dias/semana**. Finalidade de uso: **Outros Usos**. Província Aquifera Grupo Cuiabá - **UPG P-4**.

A Pondera Participações LTDA, CNPJ 08.587.924/0001-48, torna público que requereu à Secretaria de Estado de Meio Ambiente do Mato Grosso-SEMA/MT, a RENOVAÇÃO DA LICENÇA PRÉVIA da PCH Distância (Processo nº 407714/2007), com 17 MW de Potência, localizada no Rio Arinos, Município de Nova Mutum

O INSTITUTO DE ONCOLOGIA DO ARAGUAIA, CNPJ 37.436.920/0005-90, localizada no município de Barra do Garças - MT, torna público que requereu a SEMA - MT o licenciamento ambiental (LP, LI, LO) para as atividades dos Serviços de Quimioterapia e Atividades de serviços de complementação diagnóstica e terapêutica, sem EIA/RIMA.

Sempre Bom Frios LTDA, CNPJ 45.656.701/0001-11, I. ESTADUAL: 13.927.460-0, localizada no Município de Várzea Grande MT, coordenadas 15°39'0.32"S e 56° 6'22.15"O. Torna público que requereu junto à Secretaria de Estado de Meio Ambiente-SEMA/MT, a Licença Prévia, Licença de Instalação e a Licença de Operação, para a atividade de **Fabricação de Laticínios**, através do Sistema LAS - Licenciamento Ambiental Simplificado

Ivan Tadeu Bezerra, CPF: 405.982.171-34, torna público que requereu à Secretaria de Estado Meio Ambiente - SEMA/MT, a Licença Ambiental - LP para o projeto de Licença Prévia, para propriedade rural denominada Chácara de Recreio Águas do Cerrado, zona Rural de Cuiabá/MT.

O empreendimento **ACJ DISTRIBUIDORA DE PRODUTOS VETERINÁRIOS LTDA** - ME, CNPJ 07.086.554/0001-00 instalado na Avenida Fernando Correia da Costa, nº 6940, Bairro Vista Alegre no município de Cuiabá-MT torna publico que requereu á Secretaria de Meio Ambiente e Desenvolvimento Urbano de Cuiabá a **Licença Prévia, Licença Instalação e operação** para atividade principal Comércio atacadista de defensivos agrícolas, adubos, fertilizantes e corretivos do solo.

O empreendimento **TEC NEW DISTRIBUIDORA E LOGISTICA DE PRODUTOS ALIMENTICIOS E VETERINARIOS LTDA**, CNPJ 01.685.677/0001-73 instalado na Avenida Fernando Correia da Costa, nº 6940, Bairro Vista Alegre, Cuiabá-MT torna publico que requereu á Secretaria de Meio Ambiente e Desenvolvimento Urbano de Cuiabá a **Licença Prévia, Licença Instalação e operação** para atividade principal Comércio atacadista de medicamentos e drogas de uso veterinário.

O empreendimento **ANJU COMERCIO E SERVICOS ADMINISTRATIVOS LTDA**, CNPJ 27.221.981/0001-53 instalado na Avenida Fernando Correia da Costa, nº 6940, Bairro Vista Alegre, Cuiabá-MT torna publico que requereu á Secretaria de Meio Ambiente e Desenvolvimento Urbano de Cuiabá a **Licença Prévia, Licença Instalação e operação** para atividade principal Comércio atacadista de medicamentos e drogas de uso veterinário.

A PREFEITURA MUNICIPAL DE SANTA CRUZ DO XINGU - MT, CNPJ 04.178.518/0001-70, torna público que requereu à **Sema/MT**, **OUTORGA DE DIREITO DE USO DE ÁGUA SUBTERRANEA**, para abastecimento das comunidades ou Auxiliar no abastecimento do município, em zona urbana, nas coordenadas: POÇO 01, 10°9'13.638"S 52°23'39.206"W; POÇO 02, 10°9'44.423"S 52°23'21.047"W; POÇO 03, 10°9'27.449"S 52°23'35.125"W; POÇO 04, 10°8'50.202"S 52°23'19.742"W; POÇO 05, 10°8'44.73"S 52°23'20.961"W.

V.D. SIMONATO & CIA LTDA, CNPJ nº 02.553.888/0001-15, torna público que requer á **Secretaria Municipal de Meio Ambiente**, a **RENOVAÇÃO DA LICENÇA DE OPERAÇÃO (RLO)**, para sua respectiva atividade de manutenção e reparação mecânica de veículos automotores, **MECÂNICA SÃO CRISTOVÃO**, localizado na Avenida Brasil nº 86, Bairro São Cristovão, Tapurah-MT. Engenheira Florestal Aline Kitaiski.



- **Eu prometo que vou mudar, ele me disse.**

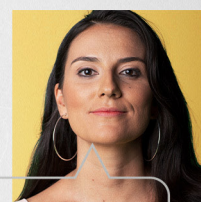

- **Eu espero que sim. Só não esperei para descobrir.**

Se você passa por isso ou conhece alguém que passa, não se cale. Precisamos conversar sobre violência doméstica e como superá-la.

NÃO CALE. FALE.



Violência contra a mulher é crime. Denuncie. Ligue **180**

É HISTÓRICO. SONHO REALIZADO.
O GOVERNO ASSINOU O CONTRATO PARA A CONSTRUÇÃO DA 1ª FERROVIA ESTADUAL.

Rondonópolis-Cuiabá
Rondonópolis-Nova Mutum-Lucas do Rio Verde

É O GOVERNO CUMPRINDO SUA OBRIGAÇÃO DE PRESTAR CONTAS DO QUE FAZ AO CIDADÃO.

PROGRAMA **Mais MT**

Governo de Mato Grosso

FRIGORÍFICO NUTRIBRÁS S.A. - RJ: 08.090.575/0001-54

Senhores acionistas: Em cumprimento às disposições legais e estatutárias, temos a satisfação de submeter à apreciação de V.Sas. as Demonstrações Financeiras acompanhadas do Relatório dos Auditores Independentes, relativas ao exercício encerrado em 31 de Dezembro de 2021 e 2020, estando inteira disposição para quaisquer esclarecimentos necessários.

RELATÓRIO DO AUDITOR INDEPENDENTE SOBRE AS DEMONSTRAÇÕES CONTÁBEIS

Aos: Acionistas e Administradores do Frigorífico Nutribrás S.A. Sorriso - MT

Opinião sobre as demonstrações contábeis: Examinamos as demonstrações contábeis do Frigorífico Nutribrás S.A. ("Companhia"), que compreendem o balanço patrimonial em 31 de dezembro de 2021 e as respectivas demonstrações do resultado, do resultado abrangente, das mutações do patrimônio líquido e dos fluxos de caixa para o exercício findo nessa data, bem como as correspondentes notas explicativas, incluindo o resumo das principais políticas contábeis.

Em nossa opinião, as demonstrações contábeis acima referidas apresentam adequadamente, em todos os aspectos relevantes, a posição patrimonial e financeira do Frigorífico Nutribrás S.A. em 31 de dezembro de 2021, o desempenho de suas operações e os seus fluxos de caixa para o exercício findo nessa data, de acordo com as práticas contábeis adotadas no Brasil.

Base para opinião sobre as demonstrações contábeis: Nossa auditoria foi conduzida de acordo com as normas brasileiras e internacionais de auditoria. Nossas responsabilidades, em conformidade com tais normas, estão descritas na seção a seguir intitulada "Responsabilidades do auditor pela auditoria das demonstrações contábeis".

Somos independentes em relação à Companhia, de acordo com os princípios éticos relevantes previstos no Código de Ética Profissional do Contador e nas normas profissionais emitidas pelo Conselho Federal de Contabilidade (CFC), e cumprimos com as demais responsabilidades éticas de acordo com essas normas. Acreditamos que a evidência de auditoria obtida é suficiente e apropriada para fundamentar nossa opinião.

Responsabilidades da Administração e da governança pelas demonstrações contábeis: A Administração é responsável pela elaboração e adequada apresentação das demonstrações contábeis de acordo com as práticas contábeis adotadas no Brasil e pelos controles internos que ela determinou como necessários para permitir a elaboração de demonstrações contábeis livres de distorção relevante, independentemente se causada por fraude ou erro.

Na elaboração das demonstrações contábeis, a Administração é responsável pela avaliação da capacidade de a Companhia continuar operando, divulgando, quando aplicável, os assuntos relacionados com a sua continuidade operacional e o uso dessa base contábil na elaboração das demonstrações contábeis, a não ser que a Administração pretenda liquidar a Companhia ou cessar suas operações, ou não tenha nenhuma alternativa realista para evitar o encerramento das operações.

Os responsáveis pela governança da Companhia são aqueles com responsabilidade pela supervisão do processo de elaboração das demonstrações contábeis.

BDO RCS Auditores Independentes, uma empresa brasileira da sociedade simples, é membro da BDO International Limited, uma companhia limitada por garantia do Reino Unido, e faz parte da rede internacional BDO de firmas-membro independentes. BDO é nome comercial para a rede BDO e cada uma das firmas da BDO.

Responsabilidades do auditor pela auditoria das demonstrações contábeis: Nossos objetivos são obter segurança razoável de que as demonstrações contábeis, tomadas em conjunto, estão livres de distorção relevante, independentemente se causada por fraude ou erro, e emitir

relatório de auditoria contendo nossa opinião. Segurança razoável é ao alto nível de segurança, mas não uma garantia de que a auditoria realizada de acordo com as normas brasileiras e internacionais de auditoria sempre detectará as eventuais distorções relevantes existentes. As distorções podem ser decorrentes de fraude ou erro e são consideradas relevantes quando, individualmente ou em conjunto, possam influenciar, dentro de uma perspectiva razoável, as decisões econômicas dos usuários tomadas com base nas referidas demonstrações contábeis.

Como parte da auditoria realizada de acordo com as normas brasileiras e internacionais de auditoria, exercemos julgamento profissional e mantemos ceticismo profissional ao longo da auditoria. Além disso:

Identificamos e avaliamos os riscos de distorção relevante nas demonstrações contábeis, independentemente se causada por fraude ou erro, planejamos e executamos procedimentos de auditoria em resposta a tais riscos, bem como obtemos evidência de auditoria apropriada e suficiente para fundamentar nossa opinião. O risco de não detecção de distorção relevante resultante de fraude é maior do que o proveniente de erro, já que a fraude pode envolver o uso de burlar os controles internos, colúrio, falsificação, omissão ou representações falsas intencionais.

Obtemos entendimento dos controles internos relevantes para a auditoria para planejarmos procedimentos de auditoria apropriados às circunstâncias, mas não com o objetivo de expressarmos opinião sobre a eficácia dos controles internos da Companhia.

Avaliamos a adequação das políticas contábeis utilizadas e a razoabilidade das estimativas contábeis e respectivas divulgações feitas pela Administração.

Concluímos sobre a adequação do uso, pela Administração, da base contábil de continuidade operacional e, com base nas evidências de auditoria obtidas, se existe incerteza relevante em relação a eventos ou condições que possam levantar dúvida significativa em relação à capacidade de continuidade operacional da Companhia. Se concluímos que existe incerteza relevante, devemos chamar atenção em nosso relatório de auditoria para as respectivas divulgações nas demonstrações contábeis ou incluir modificação em nossa opinião, se as divulgações forem inadequadas. Nossas conclusões estão fundamentadas nas evidências de auditoria obtidas até a data de nosso relatório. Todavia, eventos ou condições futuras podem levar a Companhia a não mais se manter em continuidade operacional.

Avaliamos a apresentação geral, a estrutura e o conteúdo das demonstrações contábeis, inclusive as divulgações e se as demonstrações contábeis representam as correspondentes transações e os eventos de maneira compatível com o objetivo de apresentação adequada.

Comunicamos-nos com os responsáveis pela governança a respeito, entre outros aspectos, do alcance planejado, da época da auditoria e das constatações significativas de auditoria, inclusive as eventuais deficiências significativas nos controles internos que identificamos durante nossos trabalhos.

Cuiabá, 26 de abril de 2022.

BDO RCS Auditores Independentes 55 CRC 1 SP 013846/O-1 – S – MT

Paulo Mendes Pedrosa, Contador CRC 1 SP 224.011/O-9 T – MT

Balanços patrimoniais Em 31 de dezembro de 2021 e 2020 (Em Reais)				
Ativo	Notas Explicativas	2020	2021	
Circulante				
Caixa e equivalentes de caixa	7	2.049.657	12.601.138	
Aplicações financeiras	8	41.870	8.740.420	
Contas a receber de clientes	9	38.232.612	41.941.968	
Estoque	10	96.254.393	59.945.844	
Impostos a recuperar		5.509.629	6.468.711	
Ativos biológicos	11	222.739.118	77.550.895	
Adiantamentos diversos	12	17.711.264	29.589.054	
Outros créditos		3.400.209	4.698.306	
		385.938.752	241.536.336	
Não circulante				
Impostos a recuperar		1.680.494	731.157	
Depósitos judiciais		7.031.726	4.536.096	
Ativo de direito de uso	18	78.274.301	48.586.063	
Investimentos		3.129.842	2.909.389	
Imobilizado	13	300.706.764	216.962.276	
Intangível		493.026	306.318	
		391.316.153	274.031.299	
Total do ativo		777.254.905	515.567.635	
Passivo e Patrimônio Líquido				
	Notas Explicativas	2020	2021	
Circulante				
Fornecedores	14	61.834.858	30.176.134	
Empréstimos e financiamentos	15	106.991.356	1.153.152	
Obrigações tributárias	16	3.850.159	19.938.614	
Obrigações sociais e trabalhistas	17	9.272.857	5.444.486	
Distribuição de lucros a pagar		674.632	-	
Arrendamentos a pagar	18	6.410.547	2.088.062	
Outras contas a pagar		8.675.636	8.339.127	
		197.607.045	67.139.576	
Não circulante				
Empréstimos e financiamentos		-	-	
Arrendamentos a pagar	15	9.627.483	12.572.722	
Partes relacionadas	21	82.505.011	49.614.083	
Contingências	20	224.764	224.764	
Impostos diferidos	19	68.673.462	66.526.955	
Obrigações tributárias	16	8.920.983	-	
Outras contas a pagar		16.750.000	-	
		186.701.703	133.438.524	
Patrimônio líquido				
Capital social	22	46.173.451	46.173.451	
Adiantamento para futuro aumento de capital		25.023.472	-	
Ajuste de avaliação patrimonial		78.614.864	83.970.237	
Reserva de lucros		243.134.370	184.845.488	
		392.946.157	314.989.536	
Total do passivo e patrimônio líquido		777.254.905	515.567.635	

As notas explicativas da Administração são parte integrante das demonstrações contábeis.

DEMONSTRAÇÃO DO RESULTADO DO EXERCÍCIO				
	Notas Explicativas	2020	2021	
Receita líquida de vendas	23	552.557.402	510.737.347	
Valor justo do ativo biológico		20.880.036	38.718.561	
Custo dos produtos vendidos e serviços prestados	24	-344.889.572	-308.220.826	
Lucro bruto		228.547.866	241.235.082	
Despesas com vendas		-38.469.060	-31.744.874	
Despesas gerais e administrativas	24	-126.565.875	-104.146.540	
Outras receitas operacionais líquidas		4.638.320	1.265.060	
		-158.396.615	-134.626.354	
		70.151.261	106.608.728	
Receitas financeiras		1.735.080	2.092.379	
Despesas financeiras		-11.166.673	-7.411.324	
Resultado financeiro	25	-9.431.593	-5.318.945	
Resultado antes dos impostos		60.719.658	101.289.783	
Imposto de Renda e Contribuição Social - correntes		-2.888.924	-10.020.308	
Imposto de Renda e Contribuição Social - diferidos		-	8.316.168	
Lucro líquido do exercício		57.830.734	99.585.043	
Lucro líquido do exercício		57.830.734	99.585.043	
Outros resultados abrangentes		-	-	
Resultado abrangente total		57.830.734	99.585.043	
As notas explicativas da Administração são parte integrante das demonstrações contábeis.				
DEMONSTRAÇÕES DOS FLUXOS DE CAIXA				
Fluxo de caixa das atividades operacionais				
Lucro líquido do exercício		57.830.734	99.585.043	
Ajustes:				
Depreciação, amortização e exaustão		19.302.547	13.396.561	
Provisão para créditos de liquidação duvidosa		1.226.892	32.227	
Valor justo do ativo biológico		-20.880.036	-38.718.561	
Impostos diferidos		-	-8.316.168	
Baixa de ativo imobilizado		-211.891	5.338.074	
Contingências		-	224.764	
Resultado do exercício ajustado		54.754.462	69.741.940	
Aumentos líquido(reduções) nos ativos e passivos:				
Aplicações financeiras		8.698.550	-4.393.037	
Contas a receber e outros créditos		6.294.345	-10.670.544	
Estoque		-38.308.549	-31.759.943	
Impostos a recuperar (circulante e não circulante)		9.744	-5.947.673	
Depósitos judiciais		-2.495.630	-2.098.131	
Adiantamentos diversos		11.877.790	-13.681.322	
Ativos biológicos (circulante e não circulante)		-124.308.167	-32.158.205	
Fornecedores e outras contas a pagar (circulante e não circulante)		48.745.233	22.228.595	
Obrigações tributárias (circulante e não circulante)		-7.167.472	18.139.856	
Obrigações sociais e trabalhistas		3.828.371	206.116	
Impostos diferidos		2.888.924	-	
Fluxo de caixa das atividades de investimento		-33.182.419	75.322.061	
Ativo de direito de uso e arrendamento a pagar		-	-	
Aquisição de imobilizado		7.525.174	3.116.082	
Intangível		-102.835.144	-39.028.743	
Investimentos		-186.708	-238.233	
Caixa líquido aplicado nas atividades de investimento		-95.717.131	-36.395.110	
Fluxo de caixa das atividades de financiamento				
Captação de empréstimos e financiamentos		102.892.965	6.544.396	
Adiantamento para futuro aumento de capital		25.023.472	-	
Partes relacionadas		-4.500.000	4.500.000	
Distribuição de lucros e juros sobre o capital próprio		5.068.368	-24.661.820	
Caixa líquido gerado (aplicado) nas atividades de financiamento		118.344.905	-25.706.216	
Aumento líquido de caixa e equivalentes de caixa		-10.551.481	12.220.735	
Caixa e equivalentes de caixa no início do exercício		12.601.138	380.403	
Caixa e equivalentes de caixa no final do exercício		1.049.657	12.601.138	
Aumento líquido de caixa e equivalentes de caixa		-10.551.481	12.220.735	
As notas explicativas da Administração são parte integrante das demonstrações contábeis.				

	Capital social	Ajustes de avaliação patrimonial	Adiantamento para futuro aumento de capital	Reserva legal	Reserva de incentivos fiscais	Reserva para investimentos e capital de giro	Lucros líquidos/ Prejuízos acumulados	Total
Saldos em 31 de dezembro de 2019	12.973.451	87.974.778	33.200.000	2.594.690	14.980.416	88.309.742	-	40.033.077
Aumento de capital	33.200.000	-	(33.200.000)	-	-	-	-	-
Realização do ajuste de avaliação patrimonial	-	(4.004.541)	-	-	-	4.004.541	-	-
Lucro líquido do exercício	-	-	-	-	-	-	99.585.043	9.585.043
Destinação								
Reserva legal	-	-	-	4.979.252	-	-	(4.979.252)	-
Juros sobre capital próprio	-	-	-	-	-	-	(5.613.764)	(5.613.764)
Composição de reserva de incentivo fiscal	-	-	-	-	162.291.490	(92.314.283)	(69.977.207)	-
Dividendos	-	-	-	-	-	-	(19.014.820)	(19.014.820)
Saldos em 31 de dezembro de 2020	46.173.451	83.970.237	25.023.472	7.573.942	177.271.904	-	-	314.989.534
Adiantamento para futuro aumento de capital	-	-	25.023.472	-	-	-	-	25.023.472
Realização do ajuste de avaliação patrimonial	-	(5.355.373)	-	-	-	6.097.790	-	742.417
Lucro líquido do exercício	-	-	-	-	-	-	57.830.734	57.830.734
Destinação								
Reserva legal	-	-	-	1.660.748	-	-	(1.660.748)	-
Juros sobre capital próprio	-	-	-	-	-	-	(5.640.000)	(5.640.000)
Composição de reserva de incentivo fiscal	-	-	-	-	51.301.401	(771.415)	(50.529.986)	-
Dividendos	-	-	-	-	-	-	-	-
Saldos em 31 de dezembro de 2021	46.173.451	78.614.864	25.023.472	9.234.690	228.573.305	5.326.375	-	392.946.157
As notas explicativas da Administração são parte integrante das demonstrações contábeis.								

1.Contexto operacional: O Frigorífico Nutribrás S.A. ("Companhia") é uma sociedade empresária anônima de capital fechado, domiciliada no Brasil. A Companhia tem Sede e foro no Anel Viário Norte, S/N, Bairro Anel Viário, CEP 78.890-000, no município de Sorriso, Estado de Mato Grosso.

2.Objeto da Companhia é a exploração das seguintes atividades:

-Indústria de produção própria e para terceiros (frigorífico) e comércio e exportação de carnes suínas, bovinas e embutidos; abate de suínos e bovinos, bem como, empacotamento e desossa de carnes de suínos e bovinos;

-Importação de insumos agrícolas e industriais;

-Transporte rodoviário de carga, intermunicipal, interestadual e internacional.

-Atividade agropecuária e comércio, na produção de suíno no sistema de parceria/integração, engorda de suíno para corte e produção agrícola;

-Comércio atacadista de produtos agropecuários, beneficiamento, secagem, padronização e esmagamento de grãos, cereais e leguminosas, tais como: soja, milho, feijão e arroz; Armazéns gerais com emissão de warrant;

-Fabricação de rações balanceadas para animais e industriais e comércio de óleos vegetais e resíduos industriais de grãos, cereais e leguminosas;

-Cultivo de soja, milho e feijão;

-Comércio atacadista de carne suína, derivados e produtos alimentícios.

A Companhia possui nove filiais nos Estados do Mato Grosso, Paraná, Santa Catarina, Rio de Janeiro e São Paulo.

2.Apresentação das demonstrações contábeis: Declaração de conformidade: As demonstrações contábeis foram elaboradas de acordo com as práticas contábeis adotadas no Brasil, as quais abrangem as Normas emitidas pelo Conselho Federal de Contabilidade em conformidade com a Resolução nº 1.255/2009 e os Pronunciamentos, orientações e interpretações emitidos pelo Comitê de Pronunciamentos Contábeis (CPC). A Administração da Companhia autorizou a emissão das demonstrações contábeis em 26 de Abril de 2022.

Impacto da pandemia de Covid 19: A Administração da Companhia afirma que vem monitorando os desdobramentos do surto COVID-19 (novo coronavírus) pelo mundo, com o objetivo de preservar a segurança de seus colaboradores e mapear os reflexos da pandemia em seus negócios. Determinadas medidas e protocolos preventivos e reativos foram adotados pela Companhia, a fim de proteger a saúde e o bem estar de todos os stakeholders. A Companhia reitera que manterá seus esforços para o atendimento contínuo da demanda por proteína animal (carne suína), não prevendo impactos negativos a médio e longo prazo nas operações da Companhia.

3.Moeda funcional e moeda de apresentação: Estas demonstrações contábeis estão apresentadas em reais, que é a moeda funcional da Companhia.

4.Uso de estimativas e julgamentos: Na preparação destas demonstrações contábeis, a Administração utilizou julgamentos, estimativas e premissas que afetam a aplicação das políticas contábeis da Companhia e os valores reportados dos ativos, passivos, receitas e despesas. Os resultados reais podem divergir dessas estimativas. As estimativas e premissas são revisadas de forma contínua. As revisões das estimativas são reconhecidas prospectivamente.

a)Julgamentos: As informações sobre julgamentos realizados na aplicação das políticas contábeis que têm efeitos significativos sobre os valores reconhecidos nas demonstrações contábeis estão incluídas nas seguintes notas explicativas:

-Nota 1: preços cotados (não ajustados) em mercados ativos para ativos e passivos idênticos;

-Nota Explicativa nº 11 - Valor justo do ativo biológico;

-Nota Explicativa nº 13 - Mensuração da vida útil dos bens do ativo imobilizado;

-Nota Explicativa nº 26 - Análise de sensibilidade dos instrumentos financeiros.

b)Incertezas sobre premissas e estimativas: As informações sobre as incertezas relacionadas às premissas e estimativas que possuem um risco significativo de resultar em um ajuste material no período demonstrado:

-Reconhecimento de ajuste ao valor presente sobre os impostos a recuperar;

-Reconhecimento e mensuração de provisão e contingências: principais premissas sobre a probabilidade e magnitude das saídas de recursos.

c)Mensuração do valor justo: Uma série de políticas e divulgações contábeis da Companhia requer a mensuração de valor justo para ativos e passivos financeiros e não financeiros.

A equipe responsável revisa regularmente dados não observáveis significativos e ajustes de avaliação. Se informação de terceiros, tais como cotações de corretoras ou serviços de preços, é utilizada para mensurar valor justo, a equipe analisa as evidências obtidas de terceiros para suportar a conclusão de que tais avaliações atendem os requisitos dos CPC/IFRS, incluindo o nível na hierarquia dos pronunciamentos contábeis.

Amensurar o valor justo de um ativo ou um passivo, a Companhia usa dados observáveis de mercado, tanto quanto possível. Os valores justos são classificados em diferentes níveis em uma hierarquia baseada nas informações (inputs) utilizadas nas técnicas de avaliação da seguinte forma:

Nível 1: preços cotados (não ajustados) em mercados ativos para ativos e passivos idênticos;

Nível 2: inputs, exceto os preços cotados incluídos no nível 1, que são observáveis para o ativo ou passivo, diretamente (preços) ou indiretamente (derivado de preços);

Informações adicionais sobre as premissas utilizadas na mensuração dos valores justos estão incluídas nas seguintes notas explicativas:

Nota Explicativa nº 11 – Ativos biológicos

Nota Explicativa nº 26 – Instrumentos financeiros

5.Bases de mensuração: As demonstrações contábeis foram preparadas com base no custo histórico, com exceção dos instrumentos financeiros não derivativos e dos ativos biológicos que são designados pelo valor justo pelo meio do resultado.

6.Principais políticas contábeis a) Receita operacional: (Vendas de bens): (i) os riscos e benefícios mais significativos inerentes à propriedade dos bens foram transferidos para o comprador; (ii) for provável que os benefícios econômicos fluirão para a Companhia; (iii) os custos associados e a possível depreciação de mercadorias puderam ser estimados de maneira confiável; (iv) não haja envolvimento contínuo com os bens vendidos; e (v) o valor da receita possa ser determinado de maneira confiável. Os custos incluem as despesas, descontos comerciais e bonificações.

O momento da transferência dos riscos e benefícios varia dependendo das condições individuais do contrato de venda. A transferência ocorre normalmente o momento do produto é entregue no armazém do cliente, entretanto, para alguns ambientes internacionais, a transferência ocorre mediante o carregamento das mercadorias no respectivo navio lidoado no porto. Geralmente, o comprador assume o risco de perda de mercadorias no momento da entrega.

(b) Serviços: A receita de serviços prestados é reconhecida no resultado com base no estágio de conclusão do serviço na data de apresentação das demonstrações contábeis.

7.Operações em moeda estrangeira: Transações em moeda estrangeira são convertidas para as respectivas moedas funcionais das entidades da Companhia pelas taxas de câmbio nas datas das transações.

8.Operações no exterior:

-Despesas de juros;

-Ganhos/perdas de ativos financeiros mensurados pelo valor justo por meio do resultado;

-Ganhos/perdas líquidos de variação cambial sobre ativos e passivos financeiros;

-Perdas por reclassificação para recuperável em ativos financeiros (que não conta a receber);

-A receita e a despesa de juros são reconhecidas no resultado pelo método dos juros efetivos.

A Companhia reconhece juros recebíveis e juros sobre capital próprio recebidos como fluxos de caixa das atividades de investimento.

9.Operações em moeda estrangeira: Transações em moeda estrangeira são convertidas para as respectivas moedas funcionais das entidades da Companhia pelas taxas de câmbio nas datas das transações.

10.Operações no exterior:

Os ativos e passivos de operações no exterior, são convertidos para o Real às taxas de câmbio apuradas na data do balanço. As receitas e despesas de operações no exterior são convertidas para o real às taxas de câmbio apuradas nas datas das transações.

11.Benefícios a empregados: Obrigações de benefícios de curto prazo a empregados são reconhecidas como despesas de pessoal conforme o serviço correspondente seja prestado. O passivo é reconhecido no momento do pagamento esperado caso a Companhia tenha uma obrigação presente legal ou construtiva de pagar esse montante em troca de serviço prestado a longo prazo empregado e a obrigação possa ser estimada de maneira confiável.

12.Imposto de Renda e Contribuição Social: O imposto de Renda e a Contribuição Social do exercício corrente e diferido são calculados com base nas alíquotas de 15%, menos o adicional de 10% sobre o lucro tributável excedente de R\$ 240.000,00 para imposto de Renda e 9% sobre o lucro tributável para Contribuição Social sobre o lucro líquido, e consideram a compensação de prejuízos fiscais e base negativa de contribuição social, divididos em alíquota anual, compensado 100% do prejuízo acumulado, na atividade não limitada a 30% do lucro do exercício.

A despesa com imposto de Renda e Contribuição Social compreende os Impostos de Renda e Contribuição Social correntes e diferidos. O imposto corrente e o imposto diferido são reconhecidos no resultado a menos que estejam relacionados a combinação de negócios ou a itens direitamente reconhecidos no patrimônio líquido ou em outros resultados abrangentes.

13.Despesas de imposto de Renda e Contribuição Social correntes: A despesa de imposto corrente é o imposto a pagar ou a receber estimado sobre o lucro ou prejuízo tributável do exercício corrente e o imposto diferido é a obrigação possível de pagamento de impostos que reflete as incertezas relacionadas com a interpretação das normas de imposto de Renda e Contribuição Social.

Os ativos e passivos fiscais correntes são compensados somente se certos critérios forem atendidos.

14.Despesas de imposto de Renda e Contribuição Social diferido: Ativos e passivos fiscais diferidos são reconhecidos com relação às diferenças temporárias entre os valores contábeis de ativos e passivos fiscais e os valores fiscais. As mudanças dos ativos e passivos fiscais diferidos no exercício são reconhecidas como despesas de imposto de renda e contribuição social diferido.

O ativo fiscal diferido relacionado a diferenças temporárias dedutíveis não utilizados, na extensão em que seja provável que lucros tributáveis futuros estarão disponíveis, contra os quais serão utilizados. Ativos fiscais diferidos são revisados a cada data do balanço e são reduzidos na extensão em que sua realização não seja mais provável. Ativos e passivos fiscais com base em ativos que se tornam ativos diferidos temporários quando eles foram revertidos, baseando-se nas alíquotas que foram decretadas até a data do balanço.

A mensuração dos ativos e passivos fiscais diferidos reflete as consequências tributárias decorrentes da maneira sob a qual a Companhia espera recuperar ou liquidar seus ativos e passivos. Ativos e passivos fiscais diferidos são compensados somente se certos critérios forem atendidos.

15.Estocados: Os estoques são mensurados pelo menor valor entre o custo e o valor realizável líquido. O custo dos estoques é baseado no custo de mo de produção e inclui custos incorridos na aquisição de materiais produzidos e transformados e custos incorridos em trabalhos às suas localizações e condições existentes. No caso de estoques de produtos em elaboração, o custo inclui uma parcela dos custos gerais de fabricação baseada na capacidade por ação normal.

O valor realizável líquido é o preço estimado de venda menos os custos estimados de conclusão e despesas de venda.

16.Ativos biológicos: Os ativos biológicos da Companhia são compostos por leitões, leões em engorda, matrizes, reprodutores e culturas em formação de soja, milho e arroz. Cada um composto de uma única espécie de planta ou animal.

17.Ativos biológicos: (i) Reconhecimento e mensuração: Itens do imobilizado foram, inicialmente, mensurados pelo custo histórico de aquisição ou construção, deduzido de depreciação acumulada e quaisquer perdas acumuladas por redução ao valor recuperável (impairment). A partir de 31 de dezembro de 2017, o ativo imobilizado passou a ser mensurado com base em seu valor justo. Quando partes significativas de um item imobilizado têm diferentes vidas úteis, elas são registradas as partes separadas (componentes principais) de imobilizado. Quaisquer ganhos e perdas na alienação de um item do imobilizado são reconhecidos no resultado.

18.Custos subsequentes: Custos subsequentes são capitalizados apenas se os ganhos superarem os custos. Custos subsequentes são capitalizados apenas se os ganhos superarem os custos. Custos subsequentes são capitalizados apenas se os ganhos superarem os custos.

19.Prejuízo: A depreciação é calculada para amortizar o custo de itens do ativo imobilizado, líquido de seus valores residuais estimados, utilizando o método linear na vida útil estimada dos itens. A depreciação é reconhecida no resultado. Terrenos não são depreciados. As taxas de depreciação estimadas do ativo imobilizado são as seguintes:

Descrição	Porcentagem
Edificações	10% a 4%
Maquinário e equipamentos	4% a 20%
Computadores e periféricos	3% a 33%
Veículos	7% a 25%
Móveis e utensílios	4% a 33%
Equipamentos	3% a 33%
Vasilhames	10%
Aeronaves	10%
Matrizes e reprodutores	40%

20.Ativos intangíveis - (d) Outros ativos intangíveis: Outros ativos intangíveis que são adquiridos pela Companhia e que têm vidas úteis finitas são mensurados pelo custo, menos o valor da amortização.

21.Amortização: A amortização é calculada utilizando o método linear baseado na vida útil estimada dos itens para amortizar o custo de itens do ativo intangível. A amortização é geralmente reconhecida no resultado. As vidas úteis estimadas são as seguintes:

22.Suporte - cinco anos:

23.Ouvidoria e assistência governamental: As subvenções governamentais são reconhecidas inicialmente pelo valor justo quando estão recebíveis e quando são reconhecidas e que a Companhia não tem condições associadas com a subvenção, e são reconhecidas no resultado em uma base sistemática ao mesmo período em que as despesas são registradas.

24.Instrumentos financeiros: A Companhia classifica ativos financeiros não derivativos nas seguintes categorias: ativos financeiros mensurados pelo custo amortizado, ativos financeiros mensurados pelo valor justo por meio de outros resultados abrangentes e ativos financeiros mensurados pelo valor justo por meio do resultado. A classificação é realizada tendo por base o Contrato de Compra e Venda de Instrumentos Financeiros (CVCVF) e o Contrato de Compra e Venda de Instrumentos Financeiros (CVCVF).

A Companhia classifica passivos financeiros não derivativos nas seguintes categorias: passivos financeiros mensurados pelo valor justo por meio do resultado e outros passivos financeiros.

25.Ativos e passivos financeiros não derivativos – reconhecimento e descontinuação:

A Companhia reconhece os empréstimos e recebíveis e instrumentos de dívida incluídos na data em que foram originados. Todos os outros ativos e passivos financeiros são reconhecidos na data da negociação quando a entidade se torna parte das disposições contratuais do instrumento.

A Companhia reconhece um ativo financeiro quando os direitos contratuais aos fluxos de caixa do ativo existam, e quando a Companhia transfere os direitos ao recebimento de fluxos de caixa de um instrumento financeiro em uma transação que transfere substancialmente todos os riscos e benefícios da titularidade do ativo financeiro ao seu transfere.

Qualquer participação que seja criada ou retida pela Companhia em títulos ativos financeiros transferidos, é reconhecida como um ativo ou passivo separado. A Companhia reconhece um passivo financeiro quando sua obrigação contratual é retida, cancelada ou expirada.

Os ativos ou passivos financeiros são compensados e o valor líquido apresentado no balanço patrimonial quando, e somente quando, a Companhia tenha atualmente um direito legalmente executável de compensação e o direito de retenção de liquidez de uma parte para fazer o ativo ou passivo financeiro.

26.Redução ao valor recuperável (impairment) – (d) Ativos financeiros não derivativos: Ativos financeiros não classificados como ativos financeiros ao valor justo por meio do resultado, incluindo instrumentos financeiros, são avaliados em cada data de balanço para determinar se há evidências objetivas de perda por redução ao valor recuperável.

Indicadores de perda são evidências objetivas de perda por redução ao valor recuperável:

-Inadimplência ou atrasos do devedor;

-Reestruturação de uma empresa devedora; a Companhia em condições que não seriam aceitas em condições normais;

-Indicadores de que o devedor ou emissor ir ou em falência/receber judicial;

-Dados observáveis indicando que houve um declínio na mensuração dos fluxos de caixa esperados de um grupo de ativos financeiros.

27.Ativos financeiros mensurados ao custo amortizado: A Companhia considera evidência de perda de valor de ativos mensurados pelo custo amortizado tanto em nível individual quanto em nível coletivo. Todos os ativos individualmente significativos são avaliados quanto a perda por redução ao valor recuperável. Aqueles que não tenham sofrido perda de valor individualmente avaliados coletivamente quanto a perda de valor que possa ter ocorrido, mas não tenha ainda sido identificada.

Ativos que não são individualmente significativos são avaliados coletivamente quanto a perda de valor com base no agrupamento de ativos com características de risco similares. As avaliações de perda são realizadas com base em informações sobre as características de risco de cada ativo e os dados de balanço para avaliar se há evidências objetivas de perda por redução ao valor recuperável.

Ativos que não são individualmente significativos são avaliados coletivamente quanto a perda de valor com base no agrupamento de ativos com características de risco similares. As avaliações de perda são realizadas com base em informações sobre as características de risco de cada ativo e os dados de balanço para avaliar se há evidências objetivas de perda por redução ao valor recuperável.

28.Caixa e equivalentes de caixa:

29.Aplicações financeiras:

A Companhia considera como aplicações financeiras os valores atrelados a empréstimos, tendo seu resgate no momento da liquidação dos dois obrigados. As aplicações financeiras de curto prazo referem-se a investimentos em Certificados de Depósitos Bancários (CDBs), fundos de renda fixa e operações compromissadas, remuneradas com base na variação da taxa dos Certificados de Depósitos Interbancários (DPIs) a 101 do CDI em média).

30.Costas a receber de clientes:

31.Estoque

32.Ativos biológicos: A Companhia reconhece os ativos biológicos quando controla esses ativos como consequência de um evento passado, sendo provável que benefícios futuros associados a esses ativos fluirão para a Companhia.

O ônus da Administração sobre o valor das matrizes e reprodutores está, substancialmente, representados pelo custo de formação. Os leitões em engorda sofrem transformação biológica relevante em função do ganho de peso, portanto, são mensurados ao valor justo menos a despesa de depreciação.

Na não ter sofrido transformação biológica relevante, a Administração entende que o valor justo da lavoura em formação de arroz está, substancialmente, representado pelo custo de formação.

33.Composição dos saldos de ativos biológicos:

34.Lavoura em Formação – arroz

35.Safra de milho

36.Safra de soja

37.Matéria-prima e materiais consumo

38.Outros estoques

39.Ativos biológicos: A Companhia reconhece os ativos biológicos quando controla esses ativos como consequência de um evento passado, sendo provável que benefícios futuros associados a esses ativos fluirão para a Companhia.

O ônus da Administração sobre o valor das matrizes e reprodutores está, substancialmente, representados pelo custo de formação. Os leitões em engorda sofrem transformação biológica relevante em função do ganho de peso, portanto, são mensurados ao valor justo menos a despesa de depreciação.

Na não ter sofrido transformação biológica relevante, a Administração entende que o valor justo da lavoura em formação de arroz está, substancialmente, representado pelo custo de formação.

40.Composição dos saldos de ativos biológicos:

41.Lavoura em Formação – arroz

42.Safra de milho

43.Safra de soja

44.Matéria-prima e materiais consumo

45.Outros estoques

46.Ativos biológicos: A Companhia reconhece os ativos biológicos quando controla esses ativos como consequência de um evento passado, sendo provável que benefícios futuros associados a esses ativos fluirão para a Companhia.

O ônus da Administração sobre o valor das matrizes e reprodutores está, substancialmente, representados pelo custo de formação. Os leitões em engorda sofrem transformação biológica relevante em função do ganho de peso, portanto, são mensurados ao valor justo menos a despesa de depreciação.

Na não ter sofrido transformação biológica relevante, a Administração entende que o valor justo da lavoura em formação de arroz está, substancialmente, representado pelo custo de formação.

47.Composição dos saldos de ativos biológicos:

48.Lavoura em Formação – arroz

49.Safra de milho

50.Safra de soja

51.Matéria-prima e materiais consumo

52.Outros estoques

53.Ativos biológicos: A Companhia reconhece os ativos biológicos quando controla esses ativos como consequência de um evento passado, sendo provável que benefícios futuros associados a esses ativos fluirão para a Companhia.

O ônus da Administração sobre o valor das matrizes e reprodutores está, substancialmente, representados pelo custo de formação. Os leitões em engorda sofrem transformação biológica relevante em função do ganho de peso, portanto, são mensurados ao valor justo menos a despesa de depreciação.

Na não ter sofrido transformação biológica relevante, a Administração entende que o valor justo da lavoura em formação de arroz está, substancialmente, representado pelo custo de formação.

54.Composição dos saldos de ativos biológicos:

55.Lavoura em Formação – arroz

56.Safra de milho

57.Safra de soja

58.Matéria-prima e materiais consumo

59.Outros estoques

60.Ativos biológicos: A Companhia reconhece os ativos biológicos quando controla esses ativos como consequência de um evento passado, sendo provável que benefícios futuros associados a esses ativos fluirão para a Companhia.

O ônus da Administração sobre o valor das matrizes e reprodutores está, substancialmente, representados pelo custo de formação. Os leitões em engorda sofrem transformação biológica relevante em função do ganho de peso, portanto, são mensurados ao valor justo menos a despesa de depreciação.

Na não ter sofrido transformação biológica relevante, a Administração entende que o valor justo da lavoura em formação de arroz está, substancialmente, representado pelo custo de formação.

61.Composição dos saldos de ativos biológicos:

62.Lavoura em Formação – arroz

63.Safra de milho

64.Safra de soja

65.Matéria-prima e materiais consumo

66.Outros estoques

67.Ativos biológicos: A Companhia reconhece os ativos biológicos quando controla esses ativos como consequência de um evento passado, sendo provável que benefícios futuros associados a esses ativos fluirão para a Companhia.

O ônus da Administração sobre o valor das matrizes e reprodutores está, substancialmente, representados pelo custo de formação. Os leitões em engorda sofrem transformação biológica relevante em função do ganho de peso, portanto, são mensurados ao valor justo menos a despesa de depreciação.

Na não ter sofrido transformação biológica relevante, a Administração entende que o valor justo da lavoura em formação de arroz está, substancialmente, representado pelo custo de formação.

68.Composição dos saldos de ativos biológicos:

69.Lavoura em Formação – arroz

70.Safra de milho

71.Safra de soja

72.Matéria-prima e materiais consumo

73.Outros estoques

74.Ativos biológicos: A Companhia reconhece os ativos biológicos quando controla esses ativos como consequência de um evento passado, sendo provável que benefícios futuros associados a esses ativos fluirão para a Companhia.

O ônus da Administração sobre o valor das matrizes e reprodutores está, substancialmente, representados pelo custo de formação. Os leitões em engorda sofrem transformação biológica relevante em função do ganho de peso, portanto, são mensurados ao valor justo menos a despesa de depreciação.

Na não ter sofrido transformação biológica relevante, a Administração entende que o valor justo da lavoura em formação de arroz está, substancialmente, representado pelo custo de formação.

75.Composição dos saldos de ativos biológicos:

76.Lavoura em Formação – arroz

77.Safra de milho

78.Safra de soja

79.Matéria-prima e materiais consumo

80.Outros estoques

81.Ativos biológicos: A Companhia reconhece os ativos biológicos quando controla esses ativos como consequência de um evento passado, sendo provável que benefícios futuros associados a esses ativos fluirão para a Companhia.

O ônus da Administração sobre o valor das matrizes e reprodutores está, substancialmente, representados pelo custo de formação. Os leitões em engorda sofrem transformação biológica relevante em função do ganho de peso, portanto, são mensurados ao valor justo menos a despesa de depreciação.

Na não ter sofrido transformação biológica relevante, a Administração entende que o valor justo da lavoura em formação de arroz está, substancialmente, representado pelo custo de formação.

82.Composição dos saldos de ativos biológicos:

83.Lavoura em Formação – arroz

84.Safra de milho

85.Safra de soja

86.Matéria-prima e materiais consumo

87.Outros estoques

88.Ativos biológicos: A Companhia reconhece os ativos biológicos quando controla esses ativos como consequência de um evento passado, sendo provável que benefícios futuros associados a esses ativos fluirão para a Companhia.

O ônus da Administração sobre o valor das matrizes e reprodutores está, substancialmente, representados pelo custo de formação. Os leitões em engorda sofrem transformação biológica relevante em função do ganho de peso, portanto, são mensurados ao valor justo menos a despesa de depreciação.

Na não ter sofrido transformação biológica relevante, a Administração entende que o valor justo da lavoura em formação de arroz está, substancialmente, representado pelo custo de formação.

89.Composição dos saldos de ativos biológicos:

90.Lavoura em Formação – arroz

91.Safra de milho

92.Safra de soja

93.Matéria-prima e materiais consumo

94.Outros estoques

95.Ativos biológicos: A Companhia reconhece os ativos biológicos quando controla esses ativos como consequência de um evento passado, sendo provável que benefícios futuros associados a esses ativos fluirão para a Companhia.

O ônus da Administração sobre o valor das matrizes e reprodutores está, substancialmente, representados pelo custo de formação. Os leitões em engorda sofrem transformação biológica relevante em função do ganho de peso, portanto, são mensurados ao valor justo menos a despesa de depreciação.

Na não ter sofrido transformação biológica relevante, a Administração entende que o valor justo da lavoura em formação de arroz está, substancialmente, representado pelo custo de formação.

96.Composição dos saldos de ativos biológicos:

97.Lavoura em Formação – arroz

98.Safra de milho

99.Safra de soja

100.Matéria-prima e materiais consumo

101.Outros estoques

102.Ativos biológicos: A Companhia reconhece os ativos biológicos quando controla esses ativos como consequência de um evento passado, sendo provável que benefícios futuros associados a esses ativos fluirão para a Companhia.

O ônus da Administração sobre o valor das matrizes e reprodutores está, substancialmente, representados pelo custo de formação. Os leitões em engorda sofrem transformação biológica relevante em função do ganho de peso, portanto, são mensurados ao valor justo menos a despesa de depreciação.

Na não ter sofrido transformação biológica relevante, a Administração entende que o valor justo da lavoura em formação de arroz está, substancialmente, representado pelo custo de formação.

103.Composição dos saldos de ativos biológicos:

104.Lavoura em Formação – arroz

105.Safra de milho

106.Safra de soja

107.Matéria-prima e materiais consumo

108.Outros estoques

109.Ativos biológicos: A Companhia reconhece os ativos biológicos quando controla esses ativos como consequência de um evento passado, sendo provável que benefícios futuros associados a esses ativos fluirão para a Companhia.

O ônus da Administração sobre o valor das matrizes e reprodutores está, substancialmente, representados pelo custo de formação. Os leitões em engorda sofrem transformação biológica relevante em função do ganho de peso, portanto, são mensurados ao valor justo menos a despesa de depreciação.

Na não ter sofrido transformação biológica relevante, a Administração entende que o valor justo da lavoura em formação de arroz está, substancialmente, representado pelo custo de formação.

110.Composição dos saldos de ativos biológicos:

111.Lavoura em Formação – arroz

112.Safra de milho

113.Safra de soja

114.Matéria-prima e materiais consumo

115.Outros estoques

116.Ativos biológicos: A Companhia reconhece os ativos biológicos quando controla esses ativos como consequência de um evento passado, sendo provável que benefícios futuros associados a esses ativos fluirão para a Companhia.

O ônus da Administração sobre o valor das matrizes e reprodutores está, substancialmente, representados pelo custo de formação. Os leitões em engorda sofrem transformação biológica relevante em função do ganho de peso, portanto, são mensurados ao valor justo menos a despesa de depreciação.

Na não ter sofrido transformação biológica relevante, a Administração entende que o valor justo da lavoura em formação de arroz está, substancialmente, representado pelo custo de formação.

117.Composição dos saldos de ativos biológicos:

118.Lavoura em Formação – arroz

119.Safra de milho

120.Safra de soja

121.Matéria-prima e materiais consumo

122.Outros estoques

123.Ativos biológicos: A Companhia reconhece os ativos biológicos quando controla esses ativos como consequência de um evento passado, sendo provável que benefícios futuros associados a esses ativos fluirão para a Companhia.

O ônus da Administração sobre o valor das matrizes e reprodutores está, substancialmente, representados pelo custo de formação. Os leitões em engorda sofrem transformação biológica relevante em função do ganho de peso, portanto, são mensurados ao valor justo menos a despesa de depreciação.

Na não ter sofrido transformação biológica relevante, a Administração entende que o valor justo da lavoura em formação de arroz está, substancialmente, representado pelo custo de formação.

124.Composição dos saldos de ativos biológicos:

125.Lavoura em Formação – arroz

126.Safra de milho

127.Safra de soja

EXTRAVIO DE DOCUMENTOS

O CONTRIBUINTE S.T.R TRANSPORTES RODOVIARIO LTDA, INSCRITA NO CNPJ 00.586.411/0003-72 E INSCRIÇÃO ESTADUAL 137299567, LOCALIZADA NA RUA DAS ACEROLAS, Nº 987, BAIRRO JARDIM CELESTE, NO MUNICIPIO DE SINOP - MT, VEM ATRAVÉS DESTA INFORMAR O EXTRAVIO DO LIVRO REGISTRO DE UTILIZAÇÃO DE DOCUMENTOS FISCAIS E OCORRÊNCIAS Nº001.

O CONTRIBUINTE S.T.R TRANSPORTES RODOVIARIO LTDA, INSCRITA NO CNPJ 00.586.411/0004-53 E INSCRIÇÃO ESTADUAL 137307179, LOCALIZADA NA ROD MARIO ANDREAZZA, Nº 350, BAIRRO MAPIM, NO MUNICIPIO DE VARZEA GRANDE - MT, VEM ATRAVÉS DESTA INFORMAR O EXTRAVIO DO LIVRO REGISTRO DE UTILIZAÇÃO DE DOCUMENTOS FISCAIS E OCORRÊNCIAS Nº001.

PODER JUDICIÁRIO

TRIBUNAL DE JUSTIÇA

TRIBUNAL DE JUSTIÇA DO ESTADO DE MATO GROSSO
AVISO DE ABERTURA DE LICITAÇÃO
Pregão Eletrônico n. 19/2022
CIA 0710754-08.2022.8.11.0000

A Presidente do Tribunal de Justiça, por intermédio de seu Pregoeiro Oficial, nomeado pela **Portaria nº 277/2022-PRES**, publicada no DJE-MT nº. 11199, comunica aos interessados que será ABERTA a Sessão Pública do **Pregão Eletrônico n. 19/2022 - CIA 0710754-08.2022.8.11.0000**, no dia **17 de maio de 2022**, às 10h30 - horário de BRASÍLIA-DF, no site do Governo Federal www.comprasgovernamentais.gov.br. **Objeto:** "Registro de Preços para futura aquisição de equipamentos telefônicos com tecnologia IP, adequados para atender as demandas existentes nas unidades judiciais e administrativas do Fórum da Capital do Estado de Mato Grosso, conforme condições definidas neste Termo de Referência e exigências contidas nos seus anexos."

Os interessados no Edital poderão adquiri-lo nos sites: www.comprasgovernamentais.gov.br e www.tjmt.jus.br/licitacao

Qualquer informação deverá ser solicitada pelo e-mail: valdinei.tadaieski@tjmt.jus.br

Cuiabá, 3 de maio de 2022.

Fernando Davoli Batista
 Gerente de Licitação

EXTRATO
TERMO DE CESSÃO DE USO 02/2022
CIA 0017276-95.2022.8.11.0000

CEDENTE: TRIBUNAL DE JUSTIÇA DO ESTADO DE MATO GROSSO
CNPJ: 03.535.606/0001-10
CESSIONÁRIO: MUNICÍPIO DE CHAPADA DOS GUIMARÃES
CNPJ: 03.507.530/0001-19

OBJETO: O presente termo tem por objeto a "Cessão de Uso" de um espaço físico que possui área de 1.829m² e registrado sob a matrícula n. 1786 no 6º Registro de Imóveis de Cuiabá/MT, de propriedade do Município de Chapada dos Guimarães, para funcionamento do Fórum da Comarca de Chapada dos Guimarães.

VIGÊNCIA: O presente Termo de Cessão de Uso vigorará até a conclusão da obra do novo prédio que abrigará as futuras instalações do Fórum de Chapada dos Guimarães/MT, a contar da data da assinatura, limitado ao prazo máximo de 60 (sessenta meses).

Cuiabá-MT, 03 de maio de 2022.
 (assinado digitalmente)

Ivone Regina Marca
 Diretora do Departamento Administrativo

EXTRATO
TERMO DE COOPERAÇÃO TÉCNICA 06/2022-ESMAGIS/MT
CIA 0017008-41.2022.8.11.0000

COOPERANTE: TRIBUNAL DE JUSTIÇA/MT
CNPJ: 03.535.606/0001-10

COOPERADO: SECRETARIA DE ESTADO DE SEGURANÇA PÚBLICA
CNPJ: 03.507.415/0028-64

OBJETO: O presente TERMO tem por objeto "Compartilhar conhecimentos teóricos e experiências práticas nas diversas áreas do conhecimento de Direito, bem como atuação de controle e prevenção aos crimes cometidos contra o meio ambiente, crimes contra a vida, crimes contra a administração

pública, às drogas ilícitas e também outros delitos, abordagem e atendimento à dependentes químicos, produção de provas relativas às condutas que caracterizem tráfico de substâncias entorpecentes, entre outras ações.

DA VIGÊNCIA: O presente Acordo de Cooperação Técnica Internacional terá prazo de vigência de 24 (vinte e quatro) meses, a contar da data das assinaturas, podendo ser prorrogado, mediante Termo Aditivo até o limite previsto no artigo 54, II, da Lei 8666/93.

Cuiabá, 03 de maio de 2022.
 (assinado digitalmente)

Ivone Regina Marca
 Diretora do Departamento Administrativo

TRIBUNAL DE JUSTIÇA/MT

INEXIGIBILIDADE DE LICITAÇÃO N. 16/2022
CIA 0013387-36.2022.8.11.0000

Partes: Tribunal de Justiça de Mato Grosso e a Empresa GSANTOS TREINAMENTOS LTDA- ME **CNPJ:** 31.433.068/0001-98

Decisão: "(...). Em face dessas considerações, em consonância com o parecer da Assessoria Técnico-Jurídica de Licitação, homologo o Projeto apresentado. Por consequência, AUTORIZO a aquisição das quatro vagas para viabilizar a participação dos servidores indicados no "Treinamento em Gestão Patrimonial", a ser realizado nos dias 16 a 19 de maio de 2022, em Florianópolis/SC, com fundamento no artigo 25, inciso II, combinado com artigo 13, inciso VI, da Lei n. 8.666/93, desde que conferida a validade dos documentos de habilitação da empresa promotora do evento. (...). Cumpra-se. Cuiabá, 02 maio de 2022. *Assinado Digitalmente* Desembargadora MARIA HELENA G. PÓVOAS - Presidente do Tribunal de Justiça".

Valor total: R\$ 11.880,00 (onze mil, oitocentos e oitenta reais).

Elemento de Despesa: 3.3.90.39

Cuiabá, 03 de maio de 2022.

Ivone Regina Marca
 Diretora do Departamento Administrativo

EXTRATO
CONVÊNIO 01/2022
CIA 0015251-12.2022.8.11.0000

CEDENTE: TRIBUNAL DE JUSTIÇA DO ESTADO DE MATOGROSSO
CNPJ: 03.535.606/0001-10

CESSIONÁRIO: CONSELHO DE PRESIDENTES DOS TRIBUNAIS DE JUSTIÇA DO BRASIL
CNPJ: 05.499.495/0001-69

OBJETO: O presente convênio, com caráter de reciprocidade institucional, tem por objetivo regulamentar os termos e condições para que o Tribunal de Justiça do Estado de Mato Grosso integre o CONSELHO DE PRESIDENTES DOS TRIBUNAIS DE JUSTIÇA. **VIGÊNCIA:** O presente convênio terá vigência de 24 (vinte e quatro) meses, a partir de sua assinatura, podendo, a critério dos Conveniados, ser prorrogado por igual período, conforme disposições da Lei Federal nº 8666/93.

Cuiabá-MT, 03 de maio de 2022.
 (assinado digitalmente)

Ivone Regina Marca
 Diretora do Departamento Administrativo

EDITAIS

EDITAL DE RECEBIMENTO DO PLANO DE RECUPERAÇÃO JUDICIAL E PUBLICAÇÃO DA RELAÇÃO DE CREDORES DO ADMINISTRADOR JUDICIAL AUTOS Nº. 1013960-82.2021.8.11.0003 - Processo Judicial Eletrônico - PJE ESPÉCIE: Recuperação Judicial PARTE: ALGODOEIRA PRIMAVERA LTDA - CNPJ: 02.177.690/0001-84 ADVOGADO DA PARTE REQUERENTE: TALLITA CARVALHO DE MIRANDA - OAB MT18867-O - CPF: 033.337.971-35, ANTONIO FRANGE JUNIOR - OAB MT6218-O - CPF: 459.447.501-97 e YELAILA ARAUJO E MARCONDES - OAB SP383410-O - CPF: 024.664.281-56 ADMINISTRADOR JUDICIAL: EDGAR PACHECO SOCIEDADE INDIVIDUAL DE ADVOCACIA, pessoa jurídica devidamente registrada sob o CNPJ 26.816.399/0001-77, com endereço na Av. Rio Branco, número 2357, La Salle, Rondonópolis -MT, CEP 78710-100, com endereço de e-mail: edgar.admjud@hotmail.com, ora representada por EDGAR PACHECO E SOUZA DA SILVA, advogado, devidamente inscrito nos quadros da OAB/MT sob o número 15.007 VALOR DA CAUSA: R\$ 11.813.790,28 FINALIDADE: FAZ SABER aos que do presente edital tomarem conhecimento que foi apresentado e recebido por este juízo, através de decisão proferida no dia 01/10/2021, ID.66812736 o PLANO DE RECUPERAÇÃO JUDICIAL da Recuperanda acima indicada, apresentado no ID. 63171192 (16/08/2021), nos autos acima especificados, cujo prazo para apresentação de objeção é de 30 (trinta) dias, conforme disposto no caput do artigo 55 da Lei 11.101/2005, bem como, foi apresentada a LISTA DE CREDORES PELA ADMINISTRAÇÃO JUDICIAL neste juízo, no ID. 72981691 (17/12/2021), na forma do Art. 7º, § 2º, da Lei 11.101/2005, cujo prazo para impugnação é de 10 (dez) dias. PUBLICAÇÃO DA RELAÇÃO DE CREDORES: Art. 7º, § 2º. A Administração Judicial EDGAR PACHECO SOCIEDADE INDIVIDUAL DE ADVOCACIA, pessoa jurídica devidamente registrada sob o CNPJ 26.816.399/0001-77, com endereço na Av. Rio Branco, número 2357, La Salle, Rondonópolis -MT, CEP 78710-100, com endereço de e-mail: edgar.admjud@hotmail.com no uso de suas atribuições legais, apresenta a presente relação de credores, para conhecimento, indicando para tanto o endereço profissional Av. Rio Branco, número 2357, La Salle, Rondonópolis -MT, CEP 78710-100, com endereço de e-mail: edgar.admjud@hotmail.com. RELAÇÃO DE CREDORES ELABORADA PELA ADMINISTRAÇÃO JUDICIAL. MITAKUNÁ AGROPECUÁRIA E PARTICIPAÇÕES LTDA R\$ 5.340.899,13 CONTRATO GARANTIA REAL TRANSPORTADORA NOSSA SENHORA DA CONCEIÇÃO LTDA R\$ 2.472.347,65 CONTRATO GARANTIA REAL COM. SANTA RITA DE PETRÓLEO LTDA R\$ 2.671.060,87 CONTRATO QUIROGRAFÁRIO COM. SANTA RITA DE PETRÓLEO LTDA R\$ 524.420,85 CONTRATO QUIROGRAFÁRIO AGRO AMAZONIA PRODUTOR AGROPECUÁRIOS LTDA (KPM) R\$ 638.294,31 CONTRATO QUIROGRAFÁRIO COMERCIAL RAMIN DE ALIMENTOS LTDA R\$ 105.535,15 CONTRATO QUIROGRAFÁRIO GILBERTO JOSE CADOR R\$ 57.682,32 CONTRATO QUIROGRAFÁRIO ARMAZEM COMERCIO DE PRODUTOS ALIMENTÍCIOS E BEBIDAS LTDA. R\$ 1.200,00 FORNECEDOR ME/EPP MONTE SINAI CONTABILIDADE E CONSULTORIA LTDA R\$ 600,00 CONTRATO ME/EPP TRANSAMETICA CORRETORA E ADMINISTRADORA DE SEGUROS R\$ 1.750,00 CONTRATO ME/EPP ADVERTÊNCIAS: Os documentos que lastreiam a elaboração da lista de credores encontram-se à disposição de qualquer credor ou interessado junto à administradora judicial, EDGAR PACHECO SOCIEDADE INDIVIDUAL DE ADVOCACIA, nomeado por este juízo, representada por EDGAR PACHECO E SOUZA DA SILVA, advogado, devidamente inscrito nos quadros da OAB/MT sob o número 15.007, com sede na Av. Rio Branco, número 2357, La Salle, Rondonópolis -MT, CEP 78710-100, com endereço de e-mail: edgar.admjud@hotmail.com. Os credores, o Comitê, as devedoras ou seus sócios e o Ministério Público terão o prazo de 10 (dez) dias corridos para apresentar diretamente ao juízo suas impugnações quanto aos créditos supramencionados (art. 8º, caput, da lei 11.101/05). Qualquer credor poderá manifestar ao juiz, no prazo de 30 (trinta) dias corridos, objeção ao plano de recuperação judicial apresentado pelas devedoras (art. 55, caput, da lei 11.101/05). FICAM INTIMADOS OS CREDORES E TERCEIROS PARA PROPOREM OBJEÇÃO AO PLANO DE RECUPERAÇÃO JUDICIAL, A PARTIR DA PUBLICAÇÃO DESTE EDITAL (ARTIGO 55 E PARÁGRAFO ÚNICO DA LEI 11.101/2005), NO PRAZO DE 30 (TRINTA) DIAS, NOS AUTOS DA RECUPERAÇÃO JUDICIAL, BEM COMO PARA NO PRAZO DE 10 (DEZ) DIAS, APRESENTAREM IMPUGNAÇÃO À RELAÇÃO DE CREDORES, NOS TERMOS DO ART.8º DA MESMA LEI, A QUAL DEVERÁ SER DISTRIBUÍDA POR DEPENDÊNCIA AOS AUTOS PRINCIPAIS, SOB PENA DE SUA EXCLUSÃO. E, para que chegue ao conhecimento de todos e que ninguém, no futuro, possa alegar ignorância, expediu-se o presente Edital, que será afixado no lugar de costume e publicado na forma da Lei. Rondonópolis - MT, 10 de janeiro de 2022. (assinado digitalmente) NATALIA ALINE NAKAYAMA Gestora Judiciária em Substituição Legal

EDITAL DE CONVOCAÇÃO DE ASSEMBLEIA GERAL DE CREDORES VIRTUAL AUTOS N. 1030060-49.2020.8.11.0003 ESPÉCIE: RECUPERAÇÃO JUDICIAL PARTE AUTORA: ANTONIO FERNANDES DE MELLO - CPF: 758.319.029-00 E ANTONIO FERNANDES DE MELLO - CNPJ: 39.938.710/0001-00 ADVOGADOS DA PARTE REQUERENTE: ANTONIO FRANGE JUNIOR, OAB-MT 6.218, ROSANE SANTOS DA SILVA, OAB/MT 17.087. ADMINISTRADOR JUDICIAL: ANA JULIA BARKOSKI DE OLIVEIRA, OAB-MT 21.784, TELEFONE (66) 99688-4224. EMAIL administracaojudicial@ajb.adv.br. FINALIDADE: CONVOCAÇÃO PARA ASSEMBLEIA GERAL DE CREDORES - ARTIGO 36, I DA LEI 11.101/2005. LOCAL E DATA DA REALIZAÇÃO DA ASSEMBLEIA GERAL DE CREDORES: 1ª CONVOCAÇÃO: DIA 23 DE MAIO DE 2022, ÀS 14:00 horas, horário de Mato Grosso 2ª CONVOCAÇÃO: DIA 30 DE MAIO DE 2022, ÀS 14:00 horas, horário de Mato Grosso II.A -DO PROCEDIMENTO DE CADASTRAMENTO E ADMISSÃO PARA A ASSEMBLEIA GERAL DE CREDORES II.A.1 - Do Cadastroamento Prévio: A AGC ocorrerá em ambiente virtual, por meio da Plataforma BEX (<https://agc.plataformabex.com.br>) sendo imprescindível que o credor ou seu representante se habilitem para o ato seguindo as etapas abaixo indicadas: 1- Os credores e/ou representantes de credores deverão realizar seu pré cadastramento por meio de e-mail a ser enviado para o seguinte endereço eletrônico administracaojudicial@ajb.adv.br até o dia 20.05.2022 às 14:00 horas (horário local), ou seja, 24 (vinte e quatro) horas úteis de antecedência respeitando o disposto na legislação, contendo as informações a seguir relacionadas. Para os credores que pessoalmente participarão da assembleia: - Nome; - Classe; - CPF; - e-mail para cadastro. Para os representantes de credores: - Nome do Credor; - Classe; - Nome do Representante; - OAB e CPF do Representante; - instrumento de representação; - E-mail para cadastro É imprescindível que os credores ou seus representantes, na mesma oportunidade, encaminhem os documentos (atos constitutivos, procurações qualificação/representação) que comprovem seus poderes, ou indiquem as folhas dos autos do processo em que eles se encontram. 2 - Caso o representante assista a diversos credores, o mesmo deverá indicar todos os dados solicitados de cada um dos credores representados (conforme as orientações acima), sendo que, para exercer a representação, receberá apenas um "login" e uma "senha", que possibilitarão o acesso do representante ao sistema e consequente exercício da representação em relação a todos os credores que assiste, inclusive posterior votação de forma individual em relação a cada um de seus representados. 3 - Realizada a verificação, pela Administradora Judicial, a Plataforma BEX encaminhará, pelo endereço indicado pelo solicitante, um e-mail contendo o login e senha para acesso à Plataforma, bem como instruções para ingresso no ambiente virtual da AGC. - 4 - Os Credores e/ou seus Representantes ficam, desde já, advertidos de que o "login" e "senha" de acesso ao sistema são pessoais e intransferíveis, sendo os mesmos responsáveis por sua guarda, sigilo e utilização a partir do recebimento dos referidos dados; 5 - O acesso para AGC na Plataforma BEX deverá ser realizado por "desktop" ou "notebook". II.A.2 - Admissão 1- A admissão ocorrerá das 13:00 às 14:00 horas do dia 23.05.2022, (01 (uma) hora antes do início da Assembleia), devendo cada credor e representante promover sua admissão através de acesso ao site e <https://www.plataformabex.com.br/>. 2 - Para promover sua admissão, o Credor e/ou Representante pré-cadastrado, deverá acessar o site <https://agc.plataformabex.com.br> e seguir os seguintes passos: 2.a - Preencher os dados de seu login e senha nos campos assim identificados: 2.b - Clicar no campo "AGC" 2.c- Após, o usuário visualizará qual Credor estará representando, classe e crédito. No horário designado para o início da Assembleia, o botão "Assembleia" ficará verde, possibilitando o ingresso do participante: 2.d- Clicar no botão "INICIAR REPRESENTAÇÃO" selecione todos representados e clique no botão "CONFIRMAR REPRESENTAÇÃO DOS SELECIONADO", considerando como assinatura da lista de Clicar neste botão Usuário Senha Clicar neste botão Clicar neste botão presenças que será anexada a ata no final da Assembleia: 2.e- Clicar no botão "ENTRAR ÁUDIO POR COMPUTADOR", nesse momento, o browser do navegador de internet, solicitará a permissão para ativar o áudio e a câmera, devendo o participante clicar no botão "PERMITIR" para ambos e para testar o Áudio, clique no ícone "BATE PAPO" e solicite a liberação do seu áudio. 2.f - O acesso ao sistema e a participação na Assembleia Virtual são intuitivos, elaborados com a finalidade de simplificar a participação dos Credores e Representantes, que têm à disposição ainda, um tutorial de acesso, encaminhado pelo Administrador Judicial no mesmo e-mail de envio do "login" e "senha" de acesso. 2.g-Para acesso via tablet ou smartphone é necessário que o participante proceda conforme instruções destacadas no seguinte link: <https://drive.google.com/file/d/1HGxusBofqP4htajOrQZLRa2S9cvOI5-/view?usp=sharing>. 2.h - Finalizado o procedimento de admissão, terá início a AGC. III - DA ASSEMBLEIA VIRTUAL A Assembleia será transmitida ao vivo através de uma plataforma Streaming de sua escolha. Durante a fase de deliberações o Presidente franqueará a palavra aos credores, através de vídeo chamada e via chat de perguntas (ambas disponíveis na Plataforma BEX), as quais

serão todas respondidas e posteriormente acostadas à ata. Finalizada a fase de deliberações, terá início a fase de votação, também via Plataforma BEX, quando os presentes serão instruídos a votar por meio da Plataforma, clicar no botão "REALIZAR VOTOS", selecionando todos ou escolhendo um a um por credor, marcando e desmarcando as opções e, após finalizar a escolha, o participante deverá clicar no botão "CONFIRMA" para finalizar a votação. Computados os votos, o Administrador Judicial encerra a fase de votação, informando em seguida o resultado, promovendo o posterior encerramento da AGC. IV - DOS OUVINTES Os ouvintes interessados em assistir à Assembleia deverão acessar o link a seguir: <https://www.youtube.com/channel/UCzwnmmUHsAlGnBxtBKzfbmg> referente à 1ª Convocação, a ser realizada no dia 23.05.2022 às 14:00 horas, tendo em vista que a Assembleia Geral de Credores será transmitida ao vivo pela plataforma digital de streaming YOUTUBE. Em caso de não instalação da Assembleia Geral de Credores em 1ª convocação, os interessados em assisti-la em Segunda Convocação, deverão, no dia 30.05.2022 às 14:00 horas acessar o mesmo link, no qual poderão acompanhar a transmissão ao vivo em segunda convocação, também pela plataforma digital de streaming YOUTUBE. V - DO SUPORTE TÉCNICO Caso o Credor ou Representante tenha dificuldade no acesso durante o período de admissão ou ocorra a perda de conexão de qualquer Credor ou Representante durante a Assembleia, ou ainda, ocorrer qualquer dificuldade na reconexão ao conclave, terá à disposição o suporte da Plataforma BEX, através do WhatsApp (11) 9-9810-4543 ou (11) 9-7186-5259. VI - CONSIDERAÇÕES GERAIS É importante consignar que, uma vez realizada a habilitação dos Credores ou de seus Representantes para participação na Assembleia Geral de Credores em 1ª convocação (não instalada), não há necessidade de um novo cadastro. Em caso de não instalação da Assembleia Geral de Credores em 1ª Convocação, aqueles credores ou seus representantes que não se habilitaram para a Assembleia em 1ª Convocação e pretendam participar da 2ª Convocação, a ser realizada no dia 30.05.2022 às 14:00 horas de forma virtual, deverão efetuar as suas habilitações nos moldes do item: "DO CADASTRAMENTO PRÉVIO DOS CREDITORES" até o dia 27.05.2022 às 14:00 horas (horário local). Os credores poderão obter cópia do Plano de Recuperação Judicial através do e-mail: administracaojudicial@ajb.adv.br. ORDEM DO DIA (LFR, art. 35, I e 36, II): Aprovar; rejeitar ou modificar o plano de recuperação judicial apresentado pela devedora, e deliberação de outras matérias necessárias. Possível instalação do Comitê de Credores, a ser constituído no conclave, nos termos do artigo 26 e incisos da Lei 11.101/2005. ADVERTENCIAS/PRAZOS: Lei 11.101/2005 - Art. 37, §4º O credor poderá ser representado na assembleia-geral por mandatário ou representante legal, desde que entregue ao administrador judicial, até 24 (vinte e quatro) horas antes da data prevista no aviso de convocação, documento hábil que comprove seus poderes ou a indicação das folhas dos autos do processo em que se encontre o documento. § 5º Os sindicatos de trabalhadores poderão representar seus associados titulares de créditos derivados da legislação do trabalho ou decorrentes de acidente de trabalho que não comparecerem, pessoalmente ou por procurador, à assembleia. § 6º Para exercer a prerrogativa prevista no § 5º deste artigo, o sindicato deverá: I - apresentar ao administrador judicial, até 10 (dez) dias antes da assembleia, a relação dos associados que pretende representar, e o trabalhador que conste da relação de mais de um sindicato deverá esclarecer, até 24 (vinte e quatro) horas antes da assembleia, qual sindicato o representa, sob pena de não ser representado em assembleia por nenhum deles. Ainda, deverão os credores se atentar para a necessidade de "poderes expressos para voto em Assembleia Geral de Credores", em seus respectivos mandatos. E, para que chegue ao conhecimento de todos e que ninguém, no futuro, possa alegar ignorância, expediu-se o presente Edital, que será publicado na forma da Lei. Eu, Simone Menezes Veiga, Gestora Judiciária o expedi nos termos da petição protocolada pela Administradora Judicial Ana Júlia Barkoski de Oliveira, por determinação do MM. Juiz. Rondonópolis - MT, 02 de maio de 2022. (assinado digitalmente) Simone Menezes Veiga Gestora Judiciária

PODER JUDICIÁRIO DO ESTADO DE MATO GROSSO COMARCA DE CUIABÁ 4ª VARA ESPECIALIZADA EM DIREITO BANCÁRIO DE CUIABÁ RUA DES. MILTON FIGUEIREDO FERREIRA MENDES, SN, TELEFONE: (65) 3648-6001/6002 - FÓRUM DE CUIABÁ, CENTRO POLÍTICO ADMINISTRATIVO, CUIABÁ - MT - CEP: 78049-905 EDITAL DE INTIMAÇÃO PRAZO DO EDITAL: 30 (TRINTA) DIAS EXPEDIDO POR DETERMINAÇÃO DO MM. JUIZ DE DIREITO PAULO DE TOLEDO RIBEIRO JUNIOR. PROCESSO Nº: 0035135-21.2010.8.11.0041 VALOR DA CAUSA: R\$96.148,98 ESPÉCIE: CUMPRIMENTO DE SENTENÇA POLO ATIVO: ITAÚ UNIBANCO S.A, CNPJ: 60.701.190/0001-04, com sede na Praça Alfredo Egydio de Souza Aranha, 100, Torre Itaú São Paulo-SP. POLO PASSIVO: NW ESTACIONAMENTO LTDA ME, CNPJ nº 73.704.009/0001-57, endereço: Av. Fernando Correa da Costa, 5565, C Ponte, Cuiabá-MT; WILSON SALOMONI DE SOUZA, portador do CPF nº 322.613.651-87, brasileiro, e NEIVALDO CESAR FERREIRA DE SOUZA, brasileiro, portador do CPF 502.821.311-91, ambos com endereço na Av.

Fernando Correa da Costa, 5565, C Ponte, Cuiabá-MT. FINALIDADE: Intimação do polo passivo/executados, acima qualificados, atualmente em lugar incerto e não sabido, para pagar, no prazo de 15 (quinze) dias, contado do término do prazo deste edital, o débito no valor de R\$135.350,55 (cento e trinta e cinco mil trezentos e cinquenta reais e cinquenta e cinco centavos), nos termos do art. 523 do CPC, conforme despacho, petição e documentos vinculados disponíveis no Portal de Serviços do Tribunal de Justiça do Estado de Mato Grosso, cujas instruções de acesso seguem descritas no corpo deste documento. SENTENÇA: Vistos etc. Itaú Unibanco S/A ajuizou Ação Monitória em face de NW Estacionamento Ltda Me e outros, objetivando o recebimento de um crédito no valor de R\$ 96.148,98 (noventa e seis mil cento e quarenta e oito reais e noventa e oito centavos), representado pelo contrato de abertura de crédito. Acostou à inicial os documentos de fls. 14/378. Requereu a expedição do competente mandado monitorio e, não havendo pagamento, a sua conversão em procedimento executivo. Apesar de devidamente citados, os Requeridos não pagaram a dívida nem apresentaram embargos, conforme certidão de fls. 387. Ante o exposto, com base no artigo 1102c, do Código de Processo Civil, converto o mandado inicial em mandado executivo, constituindo de pleno direito o título executivo, no valor de R\$ 96.148,98 (noventa e seis mil cento e quarenta e oito reais e noventa e oito centavos). Determino o prosseguimento do feito na forma prevista no Livro I, Título VIII, Capítulo X, do CPC. Transitada em julgado, intime-se a Autora a providenciar a memória atualizada do débito, para prosseguimento na forma executiva. P.R.I.C. DESPACHO: Vistos etc. Defiro o pedido de fl. 428. E para tanto, intemem-se os executados, por edital, nos parâmetros das alterações previstas no artigo 257, inciso II e parágrafo único do Código de Processo Civil, com prazo de 30 (trinta) dias. Cumpra-se. Servindo a publicação desta decisão como intimação. DECISÃO ID 66853909: Vistos em correição. I - Anoto que os presentes autos foram inseridos em lista de correição remota emitida pela Corregedoria do E. Tribunal de Justiça, com fundamento na Instrução Normativa n. 1/2021-CGJ e da Portaria n. 37/2021-CGJ, que indicou o presente processo para análise, para que fosse finalizado e arquivado com urgência, diante demora na tramitação, constando em lista de congestionamento. II - Primeiramente, verifico que o processo se encontra integralmente digitalizado, estando em conformidade o processo eletrônico com o processo físico. III - Enfatizo que devem as partes estar cientes de que os autos físicos ficarão à disposição das partes em Secretaria, pelo prazo de 30 (trinta) dias, para retirada de peças físicas e documentos que entendam necessários e após serão descartados, na forma descrita na Portaria. IV - Defiro o pedido do banco exequente, contido no Id 59455328 - Pág. 41. E para tanto, expeça-se novo edital de intimação dos executados, acerca da sentença proferida, Id 59455328 - Pág. 36. Concedo ao banco exequente, o prazo de 15 (quinze) dias para promover a retirada do edital e, posteriormente, comprovar sua publicação nos autos. Enfatizo ao exequente siga promovendo o andamento do feito, sob pena de ser reconhecida sua inércia ocasionando a extinção do processo por abandono. Após, voltem-me os autos em conclusão. Cumpra-se. Servindo a publicação desta decisão como intimação. Cuiabá, 30 de setembro de 2021. Juiz Paulo de Toledo Ribeiro Junior Titular da Quarta Vara Especializada de Direito Bancário. E, para que chegue ao conhecimento de todos e que ninguém, no futuro, possa alegar ignorância, expediu-se o presente Edital que será afixado no lugar de costume e publicado na forma da Lei. Cuiabá, 19 de outubro de 2021. (Assinado Digitalmente) Técnico(a) Judiciário(a) Autorizado(a) pelo Provimento nº 56/2007-CGJ

EDITAL DE LEILÃO E INTIMAÇÃO - ALIENAÇÃO FIDUCIÁRIA

CREDOR: COOPERATIVA DE CRÉDITO DE LIVRE ADMISSÃO UNIÃO E NEGÓCIOS - SICOOB INTEGRAÇÃO. **Termo Aditivo à Cédula de Crédito Bancário 6-6 - 32496-6 AD-38261 nº Controle SISBR 467553.** **DEVEDOR/EMITENTE:** FRIGORÍFICO REDENTOR S/A. **AVALISTAS/GARANTIDORES:** PAULO ROBERTO BIHL, JOSÉ AMARO BIHL, DIRCE SIMIONI BIHL. **GARANTIDOR/FIDUCIANTE:** SÃO JOSÉ ALIMENTOS E AGROPECUÁRIA EIRELI. **Bens:** Fazenda São Dimas, localizada no município de Acorizal/MT, com área de 1.133,6917ha e perímetro de 16.496,32m, limites e confrontações descritos na Matrícula 102.940 do Livro 02 do 5º Serviço Notarial e Registro de Imóveis da Circunscrição Imobiliária de Cuiabá/MT. Avaliado em R\$ 5.328.350,99 (cinco milhões e trezentos e vinte e oito mil e trezentos e cinquenta reais e noventa e nove centavos). **Abertura: 09/05/2022. 1º Leilão: 17/05/2022** às 11h00 horário local de Cuiabá/MT, 12h00 horário de Brasília/DF, pelo valor de avaliação. **2º Leilão: 19/05/2022** às 11h00 horário local/MT, 12h00 horário de Brasília/DF, pelo valor atualizado da dívida. **LOCAL: Portal www.superbid.net.** Em virtude da pandemia de Covid-19, leilão apenas eletrônico. **LEILOEIRA:** Poliana Mikejevs Calça Lorga. Matrícula Jucemart 018. Edital completo e informações (65) 4052-9434 - Ramais 8237/8239, pelo portal www.superbid.net ou ainda na Rua Presidente Wenceslau Braz, nº 202 - Bairro Morada do Sol, Cuiabá/MT.

mt.gov.br

O GOVERNO DE MATO GROSSO RETOMA AS CIRURGIAS ELETIVAS

77 MIL

PROCEDIMENTOS REALIZADOS:

RESSONÂNCIA MAGNÉTICA,
ULTRASSOM COM DOPPLER,
CIRURGIAS DIGESTIVAS
ENTRE OUTROS.

110 MIL

PROCEDIMENTOS JÁ AUTORIZADOS

R\$105 MILHÕES

INVESTIDOS

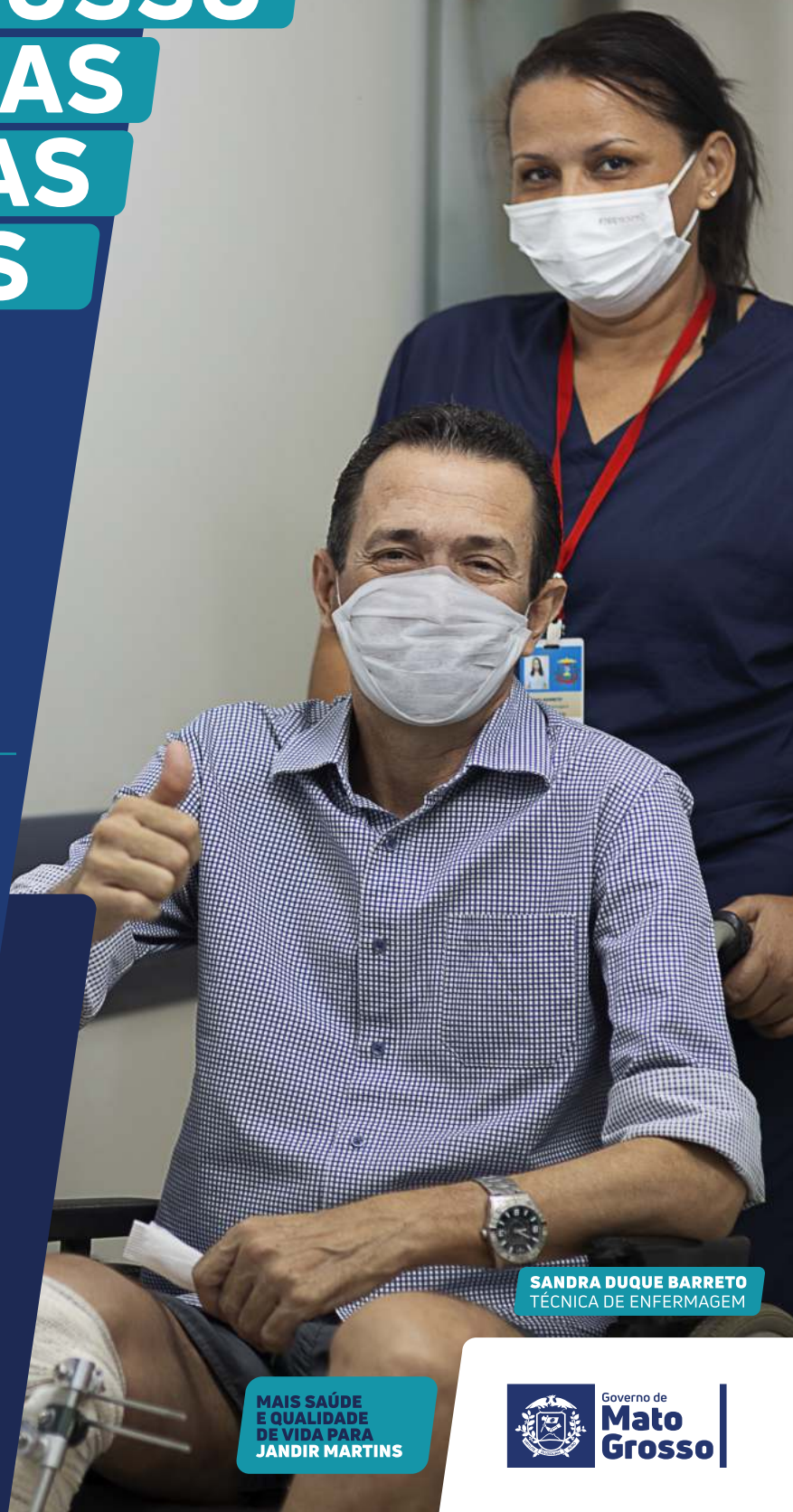

SANDRA DUQUE BARRETO
TÉCNICA DE ENFERMAGEM

MAIS SAÚDE
E QUALIDADE
DE VIDA PARA
JANDIR MARTINS



Governo de
**Mato
Grosso**



Governo do Estado de Mato Grosso
Secretaria de Estado de Planejamento e Gestão

**SUPERINTENDÊNCIA DA IMPRENSA OFICIAL DO
ESTADO DE MATO GROSSO**

CENTRO POLÍTICO ADMINISTRATIVO
Rua Júlio Domingos de Campos
CEP 78050-970 - Cuiabá - Mato Grosso
CNPJ(MF) 03.507.415/0004-97

www.iomat.mt.gov.br
Acesse o portal E-Mato Grosso
www.mt.gov.br

ORIENTAÇÃO PARA PUBLICAÇÃO

De acordo com a Instrução Normativa nº 005/2008 do Diário Oficial de 27 de maio de 2008, as matérias deverão ser enviadas pelo sistema IOMATNET e no balcão da IOMAT, pessoalmente, em Pen Drive, CD-ROM ou através do correio eletrônico, publica@iomat.mt.gov.br, até as 16:00hs.

Os arquivos deverão ser em extensão .rtf, .doc ou .docx

ATENDIMENTO EXTERNO

De acordo com a Portaria nº 030/2019/SEPLAG do Diário Oficial de 05 de Abril de 2019, o atendimento é de Segunda à Sexta-feira, das 08:00hs às 12:00hs e 13:00hs às 17:00hs.

(65) 3613-8000

HINO NACIONAL

Letra de Joaquim Osório Duque Estrada e música de Francisco Manoel da Silva

Ouviram do Ipiranga as margens plácidas
De um povo heróico o brado retumbante,
E o sol da Liberdade, em raios fúlgidos,
Brilhou no céu da Pátria nesse instante.

Se o penhor dessa igualdade
Conseguimos conquistar com braço forte,
Em teu seio, ó Liberdade,
Desafia o nosso peito a própria morte!

Ó Pátria amada, Idolatrada, Salve! Salve!

Brasil, um sonho intenso, um raio vívido
De amor e de esperança à terra desce,
Se em teu formoso céu, risonho e límpido,
A imagem do Cruzeiro resplandece.

Gigante pela própria natureza,
És belo, és forte, impávido colosso,
E o teu futuro espelha essa grandeza

Terra adorada, Entre outras mil,
És tu, Brasil, Ó Pátria amada!
Dos filhos deste solo és mãe gentil,
Pátria amada, Brasil!

Deitado eternamente em berço esplêndido,
Ao som do mar e à luz do céu profundo,
Fulguras, ó Brasil, florão da América,
Iluminado ao sol do Novo Mundo!

Do que a terra mais garrida
Teus risonhos, lindos campos têm mais flores;
"Nossos bosques têm mais vida",
"Nossa vida" no teu seio "mais amores".

Ó Pátria amada, Idolatrada, Salve! Salve!

Brasil, de amor eterno seja símbolo
O lábaro que ostentas estrelado,
E diga o verde-louro desta fâmula
Paz no futuro e glória no passado.

Mas, se ergues da justiça a clava forte,
Verás que um filho teu não foge à luta,
Nem teme, quem te adora, a própria morte!

Terra adorada Entre outras mil,
És tu, Brasil, Ó Pátria amada!

Dos filhos deste solo és mãe gentil,
Pátria amada,
Brasil!

HINO DE MATO GROSSO

Decreto Nº 208 de 05 de setembro de 1983

Letra de Dom Francisco de Aquino Corrêa e música do maestro Emílio Heine

Limitando, qual novo colosso,
O ocidente do imenso Brasil,
Eis aqui, sempre em flor, Mato Grosso,
Nosso berço glorioso e gentil!

Eis a terra das minas faiscantes,
Eldorado como outros não há
Que o valor de imortais bandeirantes
Conquistou ao feroz Paiaçuás!

Salve, terra de amor, terra do ouro,
Que sonhara Moreira Cabral!
Chova o céu dos seus dons o tesouro
Sobre ti, bela terra natal!

Terra noiva do Sol! Linda terra!
A quem lá, do teu céu todo azul,
Beija, ardente, o astro louro, na serra
E abençoa o Cruzeiro do Sul!

No teu verde planalto escampado,
E nos teus pantanais como o mar,
Vive solto aos milhões, o teu gado,
Em mimosas pastagens sem par!

Salve, terra de amor, terra do ouro,
Que sonhara Moreira Cabral!
Chova o céu dos seus dons o tesouro
Sobre ti, bela terra natal!

Hévea fina, erva-mate preciosa,
Palmas mil, são teus ricos florões;
E da fauna e da flora o índio goza,
A opulência em teus virgens sertões.

O diamante sorri nas grupiarias
Dos teus rios que jorram, a flux.
A hulha branca das águas tão claras,
Em cascatas de força e de luz!

Salve, terra de amor, terra do ouro,
Que sonhara Moreira Cabral!
Chova o céu dos seus dons o tesouro
Sobre ti, bela terra natal!

Dos teus bravos a glória se expande
De Dourados até Corumbá,
O ouro deu-te renome tão grande,
Porém mais nosso amor te dará!

Ouve, pois, nossas juras solenes
De fazermos em paz e união,
Teu progresso imortal como a fênix
Que ainda timbra o teu nobre brasão!

Salve, terra de amor, terra do ouro,
Que sonhara Moreira Cabral!
Chova o céu dos seus dons o tesouro
Sobre ti, bela terra natal!

HINO À BANDEIRA DE MATO GROSSO

Letra e música dos autores: Abel Santos Anjos Filho, Tânia Domingas do Nascimento e Hudson C. Rocha

"Uma radiante estrela exalta o céu anil
Fulgura na imensidão do meu Brasil
Constelação de áurea cultura e glórias mil
Do bravo heróico bandeirante varonil
Que descobrindo a extensa mata sobranceira
Do Centro Oeste, imensa gleba brasileira
Trouxe esperança à juventude altaneira
Delimitando a esfera verde da bandeira.

Erga aos céus oh! estandarte
De amor e união
Mato Grosso feliz
Do Brasil é o verde coração.
Belo pendão que ostenta o branco da pureza
Losango lar da paz e feminil grandeza.
Teu manto azul é o céu que encobre a natureza
De um Mato Grosso emoldurado de beleza.

No céu estampas o matiz patriarcal
E ao Sol fulguras belo esplêndido ideal
Na Terra semeando a paz universal
Para colhermos um futuro sem igual.
Erga aos céus oh! estandarte
De amor e união
Mato Grosso feliz
Do Brasil é o verde coração".