

DIÁRIO OFICIAL



do Estado de Mato Grosso ANO CXXXII - CUIABÁ - quinta-feira - 16 de Fevereiro de 2023 Nº 28.440

PODER EXECUTIVO

LEI COMPLEMENTAR

*LEI COMPLEMENTAR Nº 756, DE 14 DE FEVEREIRO DE 2023.

Autor: Poder Executivo

Altera e acrescenta dispositivos à Lei Complementar nº 50, de 1º de Outubro de 1998, e à Lei Complementar nº 442, de 04 de novembro de 2011, e dá outras providências.

A ASSEMBLEIA LEGISLATIVA DO ESTADO DE MATO GROSSO, tendo em vista o que dispõe o art. 45 da Constituição Estadual, aprova e o Governador do Estado sanciona a seguinte Lei Complementar:

Art. 1º Fica alterado o Anexo Único da Lei Complementar nº 442, de 4 de novembro de 2011, que passa a vigorar de acordo com o Anexo Único desta Lei Complementar.

Art. 2º Fica acrescentado o art. 39-A da Lei Complementar nº 50, de 1º de outubro de 1998, com a seguinte redação:

“Art. 39-A Os Profissionais da Educação Básica do Estado, ocupantes das funções descritas no art. 39 desta Lei Complementar, e designados para Órgão Central, Diretorias Regionais de Educação, Núcleos Regionais de Educação e Conselho Estadual de Educação, nomeados na carreira no regime de 30 (trinta) horas semanais, terão um acréscimo de 10 (dez) horas semanais, ampliando excepcionalmente o seu regime de trabalho para 40 (quarenta) horas semanais.

Parágrafo único Será acrescido o percentual de 33,33% (trinta e três inteiros e trinta e três centésimos por cento) sobre o subsídio do cargo da carreira, classe e nível em que se encontram fixados aos servidores nas situações previstas no *caput*”.

Art. 3º Fica acrescentado o parágrafo único ao art. 36 da Lei Complementar nº 50, de 1º de outubro de 1998, com a seguinte redação:

“Art. 36 (...)

Parágrafo único Poderá o Professor da Educação Básica optar, além do regime de 30 (trinta) horas semanais, pelo regime de 20 (vinte) ou de 40 (quarenta) horas semanais, o que será autorizado a depender da necessidade e da conveniência da unidade escolar, na forma do disposto nesta Seção, sendo o subsídio pago proporcionalmente ao regime de trabalho em exercício”.

Art. 4º Fica acrescentado o parágrafo único ao art. 44 da Lei Complementar nº 50, de 1º de outubro de 1998, que passa a vigorar com a seguinte redação:

“Art. 44 (...)

Parágrafo único Ficam excetuadas, das vedações dispostas no *caput* deste artigo, as gratificações anuais por eficiência e resultado”.

Art. 5º Ficam acrescentados a Seção IV e o art. 60-A no Capítulo II da Lei Complementar nº 50, de 1º de outubro de 1998, com a seguinte redação:

“Seção IV

Da Gratificação Anual por Eficiência e Resultado

“Art. 60-A O Poder Executivo fica autorizado a implementar, para os Profissionais da Educação Básica, a gratificação por eficiência e resultado em parcela única anual, limitada a 2 (duas) vezes o valor da classe e nível iniciais do cargo de concurso do professor com regime de 30 (trinta) horas semanais.”

Art. 6º As despesas decorrentes das alterações promovidas pelos arts. do 1º ao 5º desta Lei Complementar correrão por conta de dotação orçamentária própria da Secretaria de Estado da Educação - SEDUC, autorizada a abertura de créditos adicionais necessários ao seu atendimento, condicionados ao limite de despesas definido na Lei de Diretrizes Orçamentária.

Art. 7º Fica acrescentado o inciso IX ao art. 82 da Lei Complementar nº 04, de 15 de outubro de 1990, com a seguinte redação:

GOVERNO DO ESTADO DE MATO GROSSO

SEPLAG

SECRETARIA DE ESTADO DE
PLANEJAMENTO E GESTÃO

IOMAT

SUPERINTENDÊNCIA DA IMPRENSA
OFICIAL DO ESTADO DE MATO GROSSO

CENTRO POLÍTICO ADMINISTRATIVO
Rua Júlio Domingos de Campos
CEP 78050-970 Cuiabá - Mato Grosso
CNPJ(MF) 03.507.415/0004-97
FONE: (65) 3613-8000

E-mail:
publica@iomat.mt.gov.br

Visite nosso Portal:
www.iomat.mt.gov.br

Acesse o Portal E-Mato Grosso
www.mt.gov.br

Mauro Mendes Ferreira
Governador do Estado

Otaviano Olavo Pivetta
Vice-Governador

Secretário-Chefe da Casa Civil	Mauro Carvalho Junior
Secretário-Chefe de Gabinete do Governador	Jordan Espindola dos Santos
Secretária de Estado de Agricultura Familiar	Aparecida Maria Borges Bezerra
Secretária de Estado de Assistência Social e Cidadania	
Secretário de Estado de Ciência, Tecnologia e Inovação	Allan Kardec Pinto Acosta Benitez
Secretário de Estado de Cultura, Esporte e Lazer	Jefferson Carvalho Neves
Secretário de Estado de Desenvolvimento Econômico	Cesar Alberto Miranda Lima dos Santos Costa
Secretário de Estado de Educação	Alan Resende Porto
Secretário de Estado de Fazenda	Rogério Luiz Gallo
Secretário de Estado de Infraestrutura e Logística	Marcelo de Oliveira e Silva
Secretária de Estado de Meio Ambiente	Mauren Lazzaretti
Secretário de Estado de Planejamento e Gestão	Basilio Bezerra Guimarães dos Santos
Secretária de Estado de Saúde	Gilberto Gomes de Figueiredo
Secretário de Estado de Segurança Pública	CEL. PM César Augusto de Camargo Roveri
Secretária de Estado de Comunicação	Laice Souza Aiza de Oliveira
Procurador-Geral do Estado	Francisco de Assis da Silva Lopes
Secretário Controlador-Geral do Estado	Paulo Farias Nazareth Netto

“Art. 82 (...)

(...)

IX - gratificação por eficiência e resultado.”

Art. 8º Fica acrescentada a Subseção XI ao Capítulo II do Título III da Lei Complementar nº 04, de 15 de outubro de 1990, com a seguinte redação:

“SUBSEÇÃO XI

Da gratificação por eficiência e resultado

Art. 102-A O Poder Executivo fica autorizado a implementar, para os servidores públicos civis e militares, gratificação por eficiência e resultado em parcela única anual, limitada a 50% (cinquenta por cento) do subsídio da classe e nível iniciais do respectivo cargo.”

Art. 9º As despesas decorrentes das alterações promovidas pelos arts. 7º e 8º desta Lei Complementar correrão por conta de dotação orçamentária própria, autorizada a abertura de créditos adicionais necessários ao seu atendimento, condicionados ao limite de despesas definido na Lei de Diretrizes Orçamentárias.

Art. 10 Compete ao Poder Executivo editar normas complementares necessárias ao fiel cumprimento desta Lei Complementar.

Art. 11 Esta Lei Complementar entra em vigor na data de sua publicação.

Palácio Paiaguás, em Cuiabá, 14 de fevereiro de 2023, 202º da Independência e 135º da República.

MAURO MENDES
Governador do Estado

ANEXO ÚNICO

FUNÇÕES DE CONFIANÇA DE DEDICAÇÃO EXCLUSIVA			
FUNÇÃO	CRITÉRIOS		Nº VAGAS
Diretor de Escola	Quantidade de alunos ⁴	Percentual sobre a base de cálculo ¹	700
	Até 300	17,60%	
	Mais de 50 ²	1,10%	
Secretário Escolar	Quantidade de alunos	Percentual sobre a base de cálculo ³	700
	Até 300	17,60%	
	Mais de 50 ²	1,10%	

C o o r d e n a d o r Pedagógico	Percentual sobre o subsídio		1.000
	30%		
Assessor Pedagógico	Número de Escolas	Percentual sobre o Subsídio	80
	De 02 a 04	45%	
	De 05 a 07	55%	
	De 08 a 10	65%	

¹ A base de cálculo do valor da gratificação corresponde ao subsídio do Professor (30 horas) posicionado na Classe E e Nível 12.

² A cada cinquenta alunos devidamente matriculados e com frequência, acima do piso de trezentos, incidirá o acréscimo de 1,10% sobre a base de cálculo.

³ A base de cálculo do valor da gratificação corresponde ao subsídio do Técnico Administrativo Educacional Profissionalizado (30 horas) posicionado na Classe D e Nível 12

⁴ O quantitativo de alunos das escolas de tempo integral deverá ser multiplicado por 2.

**Republicada por ter saído incorreta no D.O. do dia 15.02.23, à p. 1.*

GOVERNADORIA

PORTARIA Nº 01/2023.

O SECRETÁRIO CHEFE DE GABINETE DE GOVERNO DO ESTADO DE MATO GROSSO, no uso das atribuições legais,

RESOLVE:

Art. 1º Designar o Assessor Especial I, Nível DGA-2, **LEOMINDO DE ARRUDA MACIEL JUNIOR** para responder pelas funções de Chefe do Cerimonial, a partir de 01 de fevereiro de 2023.

Art. 2º Esta portaria entra em vigor na data de sua publicação.

Palácio Paiaguás, em Cuiabá, 15 de fevereiro de 2023.

TEN. CEL. PM. JORDAN ESPÍNDOLA DOS SANTOS
Secretário Chefe de Gabinete de Governo



SECRETARIAS**SEPLAG****SECRETARIA DE ESTADO DE PLANEJAMENTO E GESTÃO****ATO ADMINISTRATIVO Nº 303/SEPLAG/2023**

A SECRETÁRIA ADJUNTA DE GESTÃO DE PESSOAS DA SECRETARIA DE ESTADO DE PLANEJAMENTO E GESTÃO, no uso de suas atribuições legais, considerando o disposto no art. 3º, inciso II, da Lei Complementar nº 239, de 28.12.2005; considerando a Portaria nº 084/2020/SEPLAG publicada no Diário Oficial do Estado de 17 de setembro de 2020; considerando o disposto na Lei Complementar nº 50 de 1º de outubro de 1998, ALTERADO PELAS LEIS: Lei Complementar nº 59, de 03 de fevereiro de 1999; Lei Complementar nº 104, de 22 de janeiro de 2002; Lei Complementar nº 117, de 17 de dezembro de 2002; Lei Complementar nº 165, de 02 de abril de 2004; Lei Complementar nº 206, de 29 de dezembro de 2004; Lei Complementar nº 211, de 12 de maio de 2005; Lei Complementar nº 294, de 26 de dezembro de 2007; Lei Complementar nº 314, de 29 de abril de 2008; Lei Complementar nº 392, de 12 de maio de 2010; Lei Complementar nº 442, de 04 de novembro de 2011; Lei Complementar nº 512, de 14 de novembro de 2013; e Lei Complementar nº 536, de 07 de abril de 2014. VIDE LEIS: Lei Complementar nº 170, de 14 de maio de 2004, Lei nº 8404, de 27 de dezembro de 2005 e Lei Complementar nº 421, de 26 de maio de 2011; considerando ainda a necessidade de retificação dos atos de progressão da vida funcional visando a conformidade dos atos, nos termos da MANIFESTAÇÃO TÉCNICA Nº 00193/2023 e a AUTOTUTELA Nº 011/2023, juntados no processo SEDUC-PRO-2022/146132, do servidor SEBASTIÃO FERREIRA GOUVEIA, matrícula: 57922/05 - Cargo: Apoio Administrativo Educacional Profissionalizado -30H, lotado na **Secretaria de Estado de Educação - SEDUC**, resolve:

Art. 1º. EXCLUIR o nome do servidor do Decreto nº966/03 - DOE 22/07/2003, que o enquadrava definitivamente na carreira, na Classe A, Nível 01 a partir de 14/02/2003. Motivo: em decorrência da duplicidade de eventos de enquadramento e Progressão Vertical.

Art. 2º. Este Ato Administrativo entra em vigor na data de sua publicação.

Secretaria de Estado de Planejamento e Gestão, em Cuiabá, 13 de fevereiro de 2023.

Assinado via Sigadoc
Lidiane Patrícia Ferreira e Silva Leite
Secretária Adjunta de Gestão de Pessoas
SEPLAG/MT

ATO ADMINISTRATIVO Nº 0304/SEPLAG/2023

A SECRETÁRIA ADJUNTA DE GESTÃO DE PESSOAS DA SECRETARIA DE ESTADO DE PLANEJAMENTO E GESTÃO, no uso de suas atribuições legais, considerando o disposto no art. 3º, inciso II, da Lei Complementar nº 239, de 28.12.2005; considerando a Portaria nº 084/2020/SEPLAG publicada no Diário Oficial do Estado de 17 de setembro de 2020; considerando o disposto na Lei Complementar nº 50 de 1º de outubro de 1998, ALTERADO PELAS LEIS: Lei Complementar nº 59, de 03 de fevereiro de 1999; Lei Complementar nº 104, de 22 de janeiro de 2002; Lei Complementar nº 117, de 17 de dezembro de 2002; Lei Complementar nº 165, de 02 de abril de 2004; Lei Complementar nº 206, de 29 de dezembro de 2004; Lei Complementar nº 211, de 12 de maio de 2005; Lei Complementar nº 294, de 26 de dezembro de 2007; Lei Complementar nº 314, de 29 de abril de 2008; Lei Complementar nº 392, de 12 de maio de 2010; Lei Complementar nº 442, de 04 de novembro de 2011; Lei Complementar nº 512, de 14 de novembro de 2013; e Lei Complementar nº 536, de 07 de abril de 2014. VIDE LEIS: Lei Complementar nº 170, de 14 de maio de 2004, Lei nº 8404, de 27 de dezembro de 2005 e Lei Complementar nº 421, de 26 de maio de 2011; considerando ainda a necessidade de retificação dos atos de progressão funcional visando a conformidade dos atos nos termos da **Manifestação nº 00283/2023/GECONVIF/CA/SUPAM/SAGP/SAPLAG**, juntada no **Processo nº SEDUC-PRO-2022/145972** do (a) servidor (a) **VANIA MARIA DE ALMEIDA**, Matrícula nº. **93663/01** - Cargo: **Apoio Administrativo Educacional Profissionalizado**, lotado na **Secretaria de Estado de Educação - SEDUC**, resolve:

Art. 1º EXCLUIR o nome da servidora VANIA MARIA DE ALMEIDA,

matrícula 93663/1 da Portaria n.º 03/SEDUC/00424/2004 publicado no diário oficial de 20/10/2004, que concedeu progressão vertical para o nível "02" em 01/10/2004.

Art. 2º Este Ato Administrativo entra em vigor na data de sua publicação.

Secretaria de Estado de Planejamento e Gestão, em Cuiabá, 14 de fevereiro de 2023.

Original assinado
Lidiane Patrícia Ferreira e Silva Leite
Secretária Adjunta de Gestão de Pessoas
SEPLAG/MT

ATO ADMINISTRATIVO Nº 309/SEPLAG/2023

A SECRETÁRIA ADJUNTA DE GESTÃO DE PESSOAS DA SECRETARIA DE ESTADO DE PLANEJAMENTO E GESTÃO, no uso de suas atribuições legais, considerando o disposto no art. 3º, inciso II, da Lei Complementar nº 239, de 28.12.2005; considerando a Portaria nº 084/2020/SEPLAG publicada no Diário Oficial do Estado de 17 de setembro de 2020; considerando o disposto na Lei Complementar nº 50 de 1º de outubro de 1998, ALTERADO PELAS LEIS: Lei Complementar nº 59, de 03 de fevereiro de 1999; Lei Complementar nº 104, de 22 de janeiro de 2002; Lei Complementar nº 117, de 17 de dezembro de 2002; Lei Complementar nº 165, de 02 de abril de 2004; Lei Complementar nº 206, de 29 de dezembro de 2004; Lei Complementar nº 211, de 12 de maio de 2005; Lei Complementar nº 294, de 26 de dezembro de 2007; Lei Complementar nº 314, de 29 de abril de 2008; Lei Complementar nº 392, de 12 de maio de 2010; Lei Complementar nº 442, de 04 de novembro de 2011; Lei Complementar nº 512, de 14 de novembro de 2013; e Lei Complementar nº 536, de 07 de abril de 2014. VIDE LEIS: Lei Complementar nº 170, de 14 de maio de 2004, Lei nº 8404, de 27 de dezembro de 2005 e Lei Complementar nº 421, de 26 de maio de 2011; considerando ainda a necessidade de retificação dos atos de progressão da vida funcional visando a conformidade dos atos, nos termos da MANIFESTAÇÃO TÉCNICA Nº 00594/2023 juntada no processo SEDUC-PRO-2022/80880, da servidora GENI CONCEIÇÃO FIGUEIREDO ZACARKIM, matrícula: 37058/01 - Cargo: Professor da Educação Básica - 30H, lotada na **Secretaria de Estado de Educação - SEDUC**, resolve:

Art. 1º. EXCLUIR o nome da servidora da Portaria n.º 426/2004 DOE 21/10/2004 (Edição Extra). Motivo: concessão de enquadramento em duplicidade. Motivo: em decorrência da duplicidade de eventos de enquadramento.

Art. 2º. Este Ato Administrativo entra em vigor na data de sua publicação.

Secretaria de Estado de Planejamento e Gestão, em Cuiabá, 13 de fevereiro de 2023.

Assinado via Sigadoc
Lidiane Patrícia Ferreira e Silva Leite
Secretária Adjunta de Gestão de Pessoas
SEPLAG/MT

ATO ADMINISTRATIVO Nº 0331/SEPLAG/2023

A SECRETÁRIA ADJUNTA DE GESTÃO DE PESSOAS DA SECRETARIA DE ESTADO DE PLANEJAMENTO E GESTÃO, no uso de suas atribuições legais, considerando o disposto no art. 3º, inciso II, da Lei Complementar nº 239, de 28.12.2005; considerando a Portaria nº 084/2020/SEPLAG publicada no Diário Oficial do Estado de 17 de setembro de 2020; considerando o disposto na Lei nº 7.554, de 10 de dezembro de 2001, ALTERADA PELAS LEIS: Lei nº 7.812, de 09 de dezembro de 2002; Lei nº 8089, de 20 de janeiro de 2004; Lei nº 8.099, de 29 de março de 2004; Lei nº 8.172, de 22 de julho de 2004; Lei nº 8.173, de 27 de julho de 2004; Lei nº 8.260, de 28 de dezembro de 2004; Lei nº 8.861, de 06 de maio de 2008; Lei nº 9.214, de 23 de setembro de 2009; Lei nº 9.541, de 26 de maio de 2011; Lei nº 9.666, de 13 de dezembro de 2011; Lei nº 9.902, de 16 de abril de 2013; Lei nº 10.047, de 06 de janeiro de 2014; Lei nº 10.050, de 07 de janeiro de 2014; Lei nº 10.177, de 05 de novembro de 2014; Lei nº 10.884, de 17 de maio de 2019; considerando ainda a necessidade de retificação dos atos de progressão funcional, visando a Conformidade dos atos nos termos da **Manifestação nº 452/2022** e da **Autotutela nº 006/2023**, juntado no **Processo nº SETASC-PRO-2022/00745-V01** do(a) servidor(a) **ROSE DA SILVA**, Matrícula nº. 58332/2 Cargo: **ANALISTA DE DESENVOLVIMENTO ECONOMICO E SOCIAL**, lotado na Secretaria de Estado de Assistência Social - SETASC, resolve:

Art. 1º CONCEDER a servidora ROSE DA SILVA, matrícula 58332/2, enquadramento Originário para o nível “05”, com produção de efeito, somente funcional, a partir de 27/03/2010. Conforme Lei nº 7.554/2001.

Art. 2º Este Ato Administrativo entra em vigor na data de sua publicação.

Secretaria de Estado de Planejamento e Gestão, em Cuiabá, 15 de fevereiro de 2023.

(Original assinado via SigaDoc)

Lidiane Patrícia Ferreira E Silva Leite
Secretária Adjunta de Gestão de Pessoas
SEPLAG/MT

GOVERNO DO ESTADO DO MATO GROSSO
SECRETARIA DE ESTADO DE DESENVOLVIMENTO
ECONÔMICO
INSTITUTO DE DEFESA AGROPECUÁRIA DE MATO
GROSSO CONCURSO PÚBLICO PARA FORMAÇÃO
DE CADASTRO RESERVA

EDITAL DE PUBLICAÇÃO DE RETIFICAÇÃO Nº03 DO RESULTADO FINAL E HOMOLOGAÇÃO DO CONCURSO PÚBLICO, EDITAL Nº 01/2022 - INDEA - MT, DE 11 DE ABRIL DE 2022.

A PRESIDENTE DO INSTITUTO DE DEFESA AGROPECUÁRIA DE MATO GROSSO - INDEA E O SECRETÁRIO DE ESTADO DE PLANEJAMENTO E GESTÃO DO ESTADO DE MATO GROSSO, no uso de suas atribuições legais, e em cumprimento das normas previstas no artigo 37, inciso I, II e VIII da Constituição Federal de 05 de outubro de 1988, e no Decreto Estadual 5.356 de 25 de outubro de 2002, e às decisões proferidas em demandas judiciais, torna pública a retificação do resultado final e homologação do concurso público, constante do **Anexo I e II** deste Edital, conforme as considerações expostas:

1. CONSIDERANDO

1.1. O Deferimento da liminar referente ao candidato **JOÃO ANGELO SILVA NUNES** (inscrição nº. 2174423-4) no processo nº. 1031057-61.2022.8.11.0003.

Cuiabá, 15 de fevereiro de 2023.

Assinado digitalmente

EMANUELE GONÇALINA DE ALMEIDA
PRESIDENTE DO INSTITUTO DE DEFESA AGROPECUÁRIA DE MATO GROSSO - INDEA

Assinado digitalmente

BÁSILIO BEZERRA GUIMARÃES DOS SANTOS
SECRETÁRIO DE ESTADO DE PLANEJAMENTO E GESTÃO - SEPLAG

ANEXO I - CARGO/PERFIL E UNIDADE REGIONAL DE SUPERVISÃO

PRETOS OU PARDOS

FISCAL ESTADUAL DE DEFESA AGROPECUÁRIA E FLORESTAL (FEDAF) - ENGENHEIRO AGRÔNOMO
SÃO FELIX DO ARAGUAIA/MT

Inscrição	Nome	Objetiva	Discursiva	Nota	Class.
2209967-8	MAYLSON SOUSA BOTELHO	52,4	16,3	68,7	1
2299380-1	RENÉRIO MAGALHÃES MARINHO	52,8	15,5	68,3	2
2174423-4	JOÃO ANGELO SILVA NUNES (sub judice)	50,8	15,3	66,1	3
2181502-0	ADEILSON SILVA SOUSA	50	15,2	65,2	4
2305212-5	JOSIVANIA LOPES NEVES	45,2	15,1	60,3	5
2299748-0	KADSON EMMANUEL FRUTUOSO SILVA	42,6	13,5	56,1	6
2299352-7	DIEGO JOSÉ GOMES DE MORAES BATISTA	42,2	13,7	55,9	7

ANEXO II - GERAL POR CARGO/PERFIL

PRETOS OU PARDOS - GERAL

FISCAL ESTADUAL DE DEFESA AGROPECUÁRIA E FLORESTAL (FEDAF) - ENGENHEIRO AGRÔNOMO

Inscrição	Nome	Objetiva	Discursiva	Nota	Class.
2200464-6	ROSANA QUIRINO DE SOUZA	60,4	17,5	77,9	1
2176102-0	ERIVALDO LOPES ISIDIO	62,8	14,6	77,4	2
2303303-1	JENNIFER OBERGER FERREIRA	59,8	17	76,8	3
2194982-8	RAFAEL PEREIRA DE PAULA	59,2	17,1	76,3	4
2299973-0	DANIEL DURAES MOREIRA	58,8	14,6	73,4	5
2171896-4	TAMAR DA SILVA NASCIMENTO	56,4	15,3	71,7	6
2304077-4	JONNYR GONÇALVES MOREIRA	56,4	15,2	71,6	7
2303597-6	DIONE APARECIDO CASTRO	55,2	14,4	69,6	8
2209967-8	MAYLSON SOUSA BOTELHO	52,4	16,3	68,7	9
2299380-1	RENÉRIO MAGALHÃES MARINHO	52,8	15,5	68,3	10
2296822-3	RODRIGO TRABACHIN ROCHA (sub judice)	53,4	14,9	68,3	11
2297560-3	LUCINÉIA APARECIDA PEREIRA LEITE	50,6	16,4	67	12
2174423-4	JOÃO ANGELO SILVA NUNES (sub judice)	50,8	15,3	66,1	13
2183760-9	JOÃO EDUARDO ROCHA SILVA	50,4	15,3	65,7	14
2181502-0	ADEILSON SILVA SOUSA	50	15,2	65,2	15
2300910-5	PAULO EDUARDO FERREIRA MENDES	48,4	16,7	65,1	16
2173231-0	LEANDRO HENRIQUE SOUSA DE SANTANA	49,2	15,6	64,8	17
2177379-1	MATEUS AMORIM MONTAGNER	48,8	15	63,8	18
2305212-5	JOSIVANIA LOPES NEVES	45,2	15,1	60,3	19
2176609-3	MARCO AURÉLIO BARBOSA ALVES	45,2	14,4	59,6	20
2189052-9	ALTAMIR FELICIANO PEREIRA	45,4	13,6	59	21
2176874-8	EDGAR ROYSON CORREA DA SILVA	44,8	13,1	57,9	22
2188886-0	OLERIANA SANTOS DE SOUSA	41,6	15,6	57,2	23
2171890-2	ELEN ADRIEL CAMPOS SILVA	43,8	12,9	56,7	24
2299748-0	KADSON EMMANUEL FRUTUOSO SILVA	42,6	13,5	56,1	25
2299352-7	DIEGO JOSÉ GOMES DE MORAES BATISTA	42,2	13,7	55,9	26

EXTRATO DO CONTRATO Nº 01/2023

Objeto: Contratação de empresa especializada no fornecimento da ferramenta Banco de Preços para auxílio nas pesquisas e comparações de preços praticados pela Administração Pública no âmbito do Consórcio Interestadual de Desenvolvimento do Brasil Central. **Contratante:** CONSÓRCIO INTERESTADUAL DE DESENVOLVIMENTO DO BRASIL CENTRAL, inscrito no CNPJ sob nº 23.791.169/0001-02. **Contratada:** NP TECNOLOGIA E GESTAO DE DADOS LTDA, inscrita no CNPJ sob nº 07.797.967/0001-95. **Fundamentação Legal:** Inexigibilidade de Licitação, com fundamento no inciso I do artigo 25 da Lei nº 8.666/1993. **Processo:** 04029-00000273/2022-38. **Valor Total:** R\$ 7.990,00 (sete mil, novecentos e noventa reais). **Vigência:** 14.2.2023 a 14.2.2024. **Data da Assinatura:** 14.2.2023.

(assinado digitalmente)

José Eduardo Pereira Filho
Secretário-Executivo

Consórcio Interestadual de Desenvolvimento do Brasil Central - BrC

PORTARIA Nº 32 DE 14 DE FEVEREIRO DE 2023

O SECRETÁRIO-EXECUTIVO DO CONSÓRCIO INTERESTADUAL DE DESENVOLVIMENTO DO BRASIL CENTRAL, no uso das atribuições e das competências que lhe conferem o inciso II do art. 18 do Estatuto do BrC, publicado no Diário Oficial de Goiás, de 26 de novembro de 2015, e considerando o disposto no artigo 67 da Lei Federal nº 8.666/93 e o que consta nos Processos n.º 202116070000089 e n.º 04029-00000110/2021-74

RESOLVE:

Art. 1º - DESIGNAR o empregado comissionado abaixo listado, para realizar respectivamente os procedimentos de gestão e fiscalização do ajuste firmado com a **SOLUTI - SOLUÇÕES EM NEGÓCIOS INTELIGENTES S/A**, inscrita no CNPJ nº 09.461.647/0001-95, referente Contratação de empresa para emitir certificado digital homologado pela

ICP-Brasil, **por demanda**, do tipo A3 Pessoa Física (e-CPF) com o fornecimento de token e validade de 12 (doze) meses para acesso à área reservada nos sítios eletrônicos públicos que exijam login e senha como condição de acesso para transmitir e validar informações, bem como possibilitar a assinatura de documentos por meio da assinatura digital.

- Natalie Gonçalves Figueirêdo, CPF nº ***401141**, Auxiliar Técnico II - Fiscal do Contrato.

Art. 2º - Fica revogada a Portaria nº 03/2023.

Art. 3º - Esta Portaria entrará em vigor na data de sua publicação.

(assinado digitalmente)

José Eduardo Pereira Filho

Secretário Executivo

**RESULTADO DE HOMOLOGAÇÃO
PREGÃO ELETRÔNICO SRP Nº 03/2022**

Processo SEI nº 04029-00000221/2022-61; UASG: 926873; **Objeto:** Registro de preços para futura e eventual aquisição de medicamentos do Componente Especializado da Assistência Farmacêutica (CEAF) em apoio aos entes integrantes do Consórcio Interestadual de Desenvolvimento do Brasil Central (Distrito Federal e os estados de Goiás, Maranhão, Mato Grosso, Mato Grosso do Sul, Rondônia e Tocantins). O Secretário-Executivo do Consórcio Interestadual de Desenvolvimento Brasil Central declara **vencedora a empresa:** M MED COMERCIAL DE MEDICAMENTOS E PRODUTOS HOSPITALARES LTDA, CNPJ Nº 28.387.424/0001-70, para o item 14 (R\$ 1,11), **VALOR TOTAL DE:** R\$ 37.629,00; Os itens 2, 3,4,5,7,10,11,12,13,15,16,17,20,21,23 e 24 ficaram desertos e os itens 1,6,8,9,18,19,22,25,26,27 e 28 fracassaram.

(assinado digitalmente)

José Eduardo Pereira Filho

Secretário- Executivo BrC

PORTARIA CONJUNTA Nº 022/2023/SEPLAG/MTPREV

Dispõe sobre os procedimentos para a convocação e avaliação médica pericial dos servidores em readaptação de função, no âmbito do Poder Executivo do Estado de Mato Grosso.

O SECRETÁRIO DE ESTADO DE PLANEJAMENTO E GESTÃO e o DIRETOR-PRESIDENTE DO MATO GROSSO PREVIDÊNCIA, no uso de suas atribuições legais, e

CONSIDERANDO a Lei Complementar nº 04, de 15 de outubro de 1990, que dispõe sobre o Estatuto dos Servidores, Públicos da Administração Direta das Autarquias e das Fundações Públicas Estaduais;

CONSIDERANDO a Lei Complementar nº 700, de 09 de agosto de 2021 e a Lei Complementar nº 128, de 11 de julho de 2003,

RESOLVEM:

Art. 1º Regulamentar os procedimentos para a convocação e avaliação médica pericial dos servidores em readaptação de função, no âmbito do Poder Executivo do Estado de Mato Grosso.

Art. 2º A Secretaria de Estado de Planejamento e Gestão - SEPLAG atuará processo individual e tramitará ao Mato Grosso Previdência para notificação e avaliação médica pericial do servidor.

Art. 3º O Mato Grosso Previdência - MTPREV realizará, por meio de Edital publicado no Diário Oficial de Estado, a convocação dos servidores para realizar a avaliação médico pericial.

§ 1º Sem prejuízo ao disposto no *caput* deste artigo, sempre que possível, o servidor será convocado por meio eletrônico, utilizando os dados registrados no cadastro do Sistema Estadual de Administração de Pessoas - SEAP.

§ 2º Conforme conveniência da Administração, a convocação poderá ocorrer pessoalmente, mediante ofício ou ciência no processo, ou outro meio que assegure o conhecimento do interessado.

Art. 4º A convocação deverá conter:

- I - identificação do servidor convocado;
- II - finalidade da convocação;
- III - documentos a serem apresentados, se for o caso;
- IV - prazo para atendimento à convocação; e
- V - indicação dos fatos e fundamentos legais pertinentes.

Art. 5º A avaliação médica pericial será obrigatória para todos os servidores convocados na forma prevista no art. 3º desta Portaria.

§ 1º O não comparecimento do servidor para a realização da avaliação médica pericial, dentro do prazo fixado no Edital a ser publicado, acarretará a suspensão do pagamento da remuneração no mês subsequente, até posterior regularização, considerando o ciclo mensal da Folha de Pagamento.

§ 2º A Coordenadoria de Perícia Médica Previdenciária/MTPREV solicitará à Superintendência de Gestão de Folha de Pagamento/SAGP/SEPLAG, mediante despacho fundamentado, a suspensão do pagamento da remuneração quando o servidor não comparecer à avaliação médica pericial.

Art. 6º O servidor convocado deve apresentar os seguintes documentos no momento da avaliação médica pericial:

I - documento de identificação com foto, Cadastro de Pessoas Física (CPF), comprovante de endereço ou, na sua falta, declaração de residência;

II - atestados médicos indicando o tratamento médico realizado no momento, com CID (Classificação Internacional de Doenças) da enfermidade em tratamento; e

III - exames médicos e ou laboratoriais, se houver.

Parágrafo único É de inteira responsabilidade do servidor a apresentação da documentação prevista neste artigo, na data e hora agendada para a realização da avaliação médica pericial.

Art. 7º Na realização da avaliação médica pericial, serão verificados os dados constantes nas Perícias Médicas, documentos e exames médicos apresentados pelo servidor, bem como suas alegações.

§ 1º A avaliação médica pericial será orientada por critérios exclusivamente médicos, objetivando a inserção ou acompanhamento do servidor em readaptação, ou a aposentadoria por incapacidade permanente.

§ 2º O médico perito poderá solicitar outros exames complementares que entender necessários para fins de emissão do laudo médico pericial.

Art. 8º A Perícia Médica Previdenciária emitirá laudo médico pericial para fins de:

I - readaptação, no qual deverá constar as limitações de capacidade física ou mental encontradas, considerando sempre que possível, as atribuições exercidas atualmente pelo servidor;

II - retorno às atividades integrais do cargo efetivo; ou

III - aposentadoria por incapacidade permanente.

Parágrafo único A Perícia Médica Previdenciária deverá encaminhar o processo à unidade setorial de gestão de pessoas do órgão ou entidade de lotação do servidor, com o objetivo de notificar o servidor para continuidade da readaptação ou o retorno ao exercício das atribuições normais do cargo efetivo.

Art. 9º O servidor deverá agendar nova avaliação médica pericial em até 15 (quinze) dias que antecedem ao término da readaptação vigente, caso haja a necessidade da sua prorrogação.

Parágrafo único O agendamento da avaliação prevista no *caput* deste artigo deverá ser realizado diretamente nas clínicas habilitadas conforme previsto no edital de convocação inicial ou nas notificações recebidas pelo servidor.

Art. 10 Os casos omissos serão deliberados, em conjunto ou separadamente, pela Secretaria de Estado de Planejamento e Gestão - SEPLAG ou pelo Mato Grosso Previdência - MTPREV, observadas suas respectivas competências.

Art. 11 Esta Portaria Conjunta entra em vigor na data da sua publicação.

Cuiabá/MT, 14 de fevereiro de 2023.

(assinado digitalmente)

Basílio Bezerra Guimarães dos Santos

Secretário de Estado de Planejamento e Gestão

(assinado digitalmente)

Elliton Oliveira de Souza

Diretor-Presidente do Mato Grosso Previdência

PORTARIA CONJUNTA Nº 023/2023/SEPLAG/CGE

Encerra designação de Gestor Governamental para atuação descentralizada na Controladoria Geral do Estado e dá outras providências.

O **Secretário de Estado de Planejamento e Gestão** e a **Secretária-Controladora Geral** no uso das atribuições que lhe conferem o art. 71, inciso II da Constituição Estadual, Considerando a Lei nº 9.317/2010, de 21 de janeiro de 2010, que dispõe sobre a carreira de Gestor Governamental, e Considerando o Decreto nº 164 de 08 de julho de 2019, que dispõe sobre as diretrizes, modalidades e descentralização da atuação do Gestor, no âmbito do Poder Executivo Estadual;

RESOLVEM:

Art. 1º Encerrar a Portaria Conjunta nº 042/2021/SEPLAG/CGE que designou a Gestora Governamental Luana Gattass e Silva para atuar na CGE.

§ 1º A gestora deverá apresentar ao NAP/SEPLAG relatório final de atividades relativo ao período da designação.

Art. 2º Esta portaria produzirá seus efeitos a partir de 18 de janeiro de 2023.

REGISTRE-SE, PUBLIQUE-SE, CUMPRA-SE.

Cuiabá - MT, 15 de fevereiro de 2023.

(assinado digitalmente)

Basílio Bezerra Guimarães dos Santos

Secretário de Estado de Planejamento e Gestão

(assinado digitalmente)

Paulo Farias Nazareth Netto

Secretário-Controlador Geral

PORTARIA Nº 31 DE 14 DE FEVEREIRO DE 2023

O **SECRETÁRIO-EXECUTIVO DO CONSÓRCIO INTERESTADUAL DE DESENVOLVIMENTO DO BRASIL CENTRAL**, no uso das atribuições e das competências que lhe conferem o inciso II do art. 18 do Estatuto do BrC, publicado no Diário Oficial de Goiás, de 26 de novembro de 2015, e considerando o disposto no artigo 67 da Lei Federal nº 8.666/93 e o que consta nos Processos n.º 201916070000081 n.º 04029-00000048/2022-00

RESOLVE:

Art. 1º - DESIGNAR o empregado comissionado abaixo listado para realizar respectivamente os procedimentos de fiscalização do ajuste firmado com a empresa **PREMIUM MÓVEIS PARA ESCRITÓRIO LTDA**, inscrita no CNPJ/MF sob o nº 08.612.803/0001-72, cujo objeto é a aquisição cadeiras giratórias para atender as necessidades do Consórcio Interestadual de Desenvolvimento do Brasil Central.

- Mariana Alves Fernandes da Rocha, CPF nº ***225231**, Assessor - **Fiscal do Contrato**;

Art. 2º - Fica revogada a Portaria nº 05/2023.

Art. 3º - Esta Portaria entrará em vigor na data de sua assinatura.

(assinado digitalmente)

José Eduardo Pereira Filho

Secretário Executivo

PORTARIA Nº 30 DE 14 DE FEVEREIRO DE 2023

O **SECRETÁRIO-EXECUTIVO DO CONSÓRCIO INTERESTADUAL DE DESENVOLVIMENTO DO BRASIL CENTRAL**, no uso das atribuições e das competências que lhe conferem o inciso II do art. 18 do Estatuto do BrC, publicado no Diário Oficial de Goiás, de 26 de novembro de 2015, e considerando o disposto no artigo 67 da Lei Federal nº 8.666/93 e o que consta nos Processos n.º 04029-00000122/2022-80

RESOLVE:

Art. 1º - DESIGNAR o empregado comissionado abaixo listado, para realizar respectivamente os procedimentos de fiscalização do ajuste firmado com a empresa **CROSSING COMERCIO E SERVICOS DE TECNOLOGIA LTDA.**, pessoa jurídica de direito privado, inscrita no CNPJ sob nº 23.734.075/0001-00, cujo objeto é a contratação de empresa especializada para aquisição de equipamentos de videoconferência, com garantia de hardware de dois anos para atender as demandas do Consórcio Interestadual de Desenvolvimento do Brasil Central - BrC em Brasília/DF, conforme especificações estabelecidas no contrato:

- Matheus Pinheiro de Abreu Zordan, CPF nº ***062651**, Assessor - **Fiscal do Contrato**.

Art. 2º - Fica revogada a Portaria nº 16/2023.

Art. 3º - Esta Portaria entra em vigor na data de sua publicação.

(assinado digitalmente)

José Eduardo Pereira Filho

Secretário Executivo

PORTARIA Nº 29 DE 14 DE FEVEREIRO DE 2023

O **SECRETÁRIO-EXECUTIVO DO CONSÓRCIO INTERESTADUAL DE DESENVOLVIMENTO DO BRASIL CENTRAL**, no uso das atribuições e das competências que lhe conferem o inciso II do art. 18 do Estatuto do BrC, publicado no Diário Oficial de Goiás, de 26 de novembro de 2015, e considerando o disposto no artigo 67 da Lei Federal nº 8.666/93 e o que consta nos Processos n.º 04029-00000123/2022-24

RESOLVE:

Art. 1º - DESIGNAR o empregado comissionado abaixo listado, para realizar os procedimentos de gestão e fiscalização do ajuste firmado com a empresa **KONVERGENTE TELECOMUNICACOES EIRELI.**, pessoa jurídica de direito privado, inscrita no CNPJ sob nº 03.859.239/0001-00, cujo objeto é a contratação de empresa especializada no fornecimento de licenças do Plano PRO da plataforma ZOOM, contemplando a atualização de *software* e suporte técnico pelo período de 12 meses para atender as demandas do Consórcio Interestadual de Desenvolvimento do Brasil Central - BrC em Brasília/DF, conforme especificações estabelecidas no contrato:

- Fabricio Oliveira dos Santos, CPF nº ***196171**, Auxiliar Técnico I - **Fiscal do Contrato**.

Art. 2º - Fica revogada a Portaria nº 17/2023.

Art. 3º - Esta Portaria entra em vigor na data de sua publicação.

(assinado digitalmente)

José Eduardo Pereira Filho

Secretário Executivo

PORTARIA Nº 27 DE 10 DE FEVEREIRO DE 2023

O **SECRETÁRIO-EXECUTIVO DO CONSÓRCIO INTERESTADUAL DE DESENVOLVIMENTO DO BRASIL CENTRAL**, no uso das atribuições e das competências que lhe conferem o inciso II do art. 18 do Estatuto do BrC, publicado no Diário Oficial de Goiás, de 26 de novembro de 2015, e considerando o disposto no artigo 67 da Lei Federal nº 8.666/93 e o que consta nos Processos n.º 201816070000084 e n.º 04029-00000098/2021-06

RESOLVE:

Art. 1º - DESIGNAR o empregado comissionado abaixo listado, para realizar os procedimentos de fiscalização do ajuste firmado com a empresa **NEOENERGIA DISTRIBUIÇÃO BRASÍLIA S.A.**, inscrita no CNPJ/MF sob o nº 07.522.669/0001-92, referente Contratação de empresa de serviço, a qual contém as principais condições da prestação e utilização do serviço público de energia elétrica entre a distribuidora e o consumidor, de acordo com as Condições Gerais de Fornecimento de Energia Elétrica e demais regulamentos expedidos pela Agência Nacional de Energia Elétrica - ANEEL, nas seguintes Unidades Consumidoras: 522752 (Sala 501) e 531226 (Sala 502) ambas situadas no Setor Bancário Norte - SBN, Quadra 01, Bloco B, nº 14, 5º Pavimento, Asa Norte, CEP: 70.041-902, Brasília - DF. Os números de identificação do BrC em cada unidade são respectivamente 1928158-7 e 1928174-9:

- Mário Rodrigues Martins Filho, inscrito no CPF nº ***049503** - Auxiliar Técnico I - **Fiscal do Contrato**

Art. 2º - Fica revogada a Portaria nº 13/2023-BrC

Art. 3º - Esta Portaria entrará em vigor na data de sua publicação.

(assinado digitalmente)

José Eduardo Pereira Filho

Secretário Executivo

PORTARIA Nº 15 DE 17 DE JANEIRO DE 2023

O **SECRETÁRIO-EXECUTIVO DO CONSÓRCIO INTERESTADUAL DE DESENVOLVIMENTO DO BRASIL CENTRAL**, no uso das atribuições e das competências que lhe conferem o inciso II do art. 18 do Estatuto do BrC, publicado no Diário Oficial de Goiás, de 26 de novembro de 2015, e considerando o disposto no artigo 67 da Lei Federal nº 8.666/93 e o que consta nos Processos n.º 201916070000052 e n.º 04029-00000112/2021-63

RESOLVE:

Art. 1º - DESIGNAR os empregados comissionados abaixo listados, para realizarem respectivamente os procedimentos de gestão e fiscalização do ajuste firmado com a **IMPRENSA NACIONAL**, inscrita no CNPJ nº 04.196.645/0001-00, cujo o objeto é a prestação de serviços de publicação no Diário Oficial da União dos procedimentos licitatórios (editais, avisos licitatórios, extratos de contratos), para atender o Consórcio Interestadual Brasil Central, sob demanda.

- Rarisson Erlevi Louzeiro Guedes, CPF nº ***874493**, Auxiliar Técnico I - **Fiscal do Contrato.**

Art. 2º - Fica revogada a Portaria nº 50/2022.

Art. 3º - Esta Portaria entrará em vigor na data de sua publicação.

(assinado digitalmente)
José Eduardo Pereira Filho
Secretário Executivo

CGE

CONTROLADORIA GERAL DO ESTADO

PORTARIA Nº 014/2023/CGE-COR

O SECRETÁRIO CONTROLADOR GERAL DO ESTADO, no uso de suas atribuições legais conferidas pelos artigos 69 e 75, § 1º da Lei Complementar nº 207/2004, alterada pelas Leis Complementares nº 213/2005 e 550/2014;

Considerando o Despacho exarado pelo Superintendente de Responsabilização de Agentes Públicos, acostados aos autos;

Considerando, ainda, a necessidade de observância das garantias constitucionais do Devido Processo Legal, da Ampla Defesa e do Contraditório, nos termos do artigo 5º, inciso LV, da Constituição Federal e do artigo 10, inciso X, da Constituição Estadual;

RESOLVE:

Art. 1º Substituir o servidor **Juscelino de Lima Castro**, Matrícula nº 244609, pela servidora **Cristiana Laura de Souza**, Matrícula nº 120644, como Presidente da Comissão Processante relativa ao Processo Administrativo Disciplinar nº 36654/2019, convertido nos autos do Sigadoc CGE-PRO-2022/02584;

Art. 2º Substituir a servidora **Jakeline Sipriano de Souza**, Matrícula nº 247956, pela servidora **Mariuza Rodrigues Ursino**, Matrícula nº 255270, como membro da Comissão Processante relativa ao Processo Administrativo Disciplinar nº 36654/2019, convertido nos autos do Sigadoc CGE-PRO-2022/02584;

Art. 3º Manter a servidora **Flavia Silva de Oliveira**, Matrícula 93315, como membro da Comissão Processante relativa ao Processo Administrativo Disciplinar nº 36654/2019, convertido nos autos do Sigadoc CGE-PRO-2022/02584;

Art. 4º Esta Portaria entra em vigor na data de sua publicação.

Registre-se. Publique-se. CUMpra-SE.

Cuiabá-MT, 14 de fevereiro de 2023.

Paulo Farias Nazareth Netto
Secretário Controlador Geral do Estado

PORTARIA Nº 015/2023/CGE-COR

O SECRETÁRIO CONTROLADOR-GERAL DO ESTADO, no uso de suas atribuições legais conferidas pelos artigos 69 e 75, § 1º da Lei Complementar nº 207/2004, alterada pelas Leis Complementares nº 213/2005 e 550/2014;

Considerando o Despacho do Superintendente de Responsabilização de Agentes Públicos;

Considerando, ainda, a necessidade de observância das garantias constitucionais do Devido Processo Legal, da Ampla Defesa e do Contraditório, nos termos do artigo 5º, inciso LV, da Constituição Federal e do artigo 10, inciso X, da Constituição Estadual;

RESOLVE:

Art. 1º Substituir servidor **Juscelino de Lima Castro**, Matrícula nº 244609, pela servidora **Cristiane Laura de Souza**, Matrícula nº 120644, como Presidente da Comissão Processante relativa ao Processo Administrativo Disciplinar nº CGE-PRO-2022/02589.

Art. 2º Manter as servidoras **Carla Cristina Franco de Sousa**, Matrícula nº 239151 e **Whats Neyven e Silva**, Matrícula nº 137390, como membro da Comissão Processante relativa ao Processo Administrativo Disciplinar nº CGE-PRO-2022/02589

Art. 3º Esta Portaria entra em vigor na data de sua publicação.
Registre-se. Publique-se e Cumpra-se.

Cuiabá-MT, 14 de fevereiro de 2023.

Paulo Farias Nazareth Netto
Secretário Controlador-Geral do Estado

PORTARIA Nº 016/2023/CGE-COR

O SECRETÁRIO CONTROLADOR-GERAL DO ESTADO, no uso de suas atribuições legais conferidas pelos artigos 69 e 75, § 1º da Lei Complementar nº 207/2004, alterada pelas Leis Complementares nº 213/2005 e 550/2014;

Considerando o Despacho do Superintendente de Responsabilização de Agentes Públicos;

Considerando, ainda, a necessidade de observância das garantias constitucionais do Devido Processo Legal, da Ampla Defesa e do Contraditório, nos termos do artigo 5º, inciso LV, da Constituição Federal e do artigo 10, inciso X, da Constituição Estadual;

RESOLVE:

Art. 1º Substituir servidor **Juscelino de Lima Castro**, Matrícula nº 244609, pela servidora **Mariuza Rodrigues Ursino**, Matrícula nº 255270, Como membro da Comissão Processante relativa ao Processo Administrativo Disciplinar nº CGE-PRO-2022/02602.

Art. 2º Manter as servidoras **Carla Cristina Franco de Sousa**, Matrícula nº 239151, como Membro e **Whats Neyven e Silva**, Matrícula nº 137390, como Presidente da Comissão Processante relativa ao Processo Administrativo Disciplinar nº CGE-PRO-2022/02602.

Art. 3º Esta Portaria entra em vigor na data de sua publicação.

Registre-se. Publique-se e Cumpra-se.

Cuiabá-MT, 14 de fevereiro de 2023.

Paulo Farias Nazareth Netto
Secretário Controlador-Geral do Estado

PORTARIA Nº 017/2023/CGE-COR

O SECRETÁRIO CONTROLADOR-GERAL DO ESTADO, no uso de suas atribuições legais conferidas pelos artigos 69 e 75, § 1º da Lei Complementar nº 207/2004, alterada pelas Leis Complementares nº 213/2005 e 550/2014;

Considerando o Despacho do Superintendente de Responsabilização de Agentes Públicos;

Considerando, ainda, a necessidade de observância das garantias constitucionais do Devido Processo Legal, da Ampla Defesa e do Contraditório, nos termos do artigo 5º, inciso LV, da Constituição Federal e do artigo 10, inciso X, da Constituição Estadual;

RESOLVE:

Art. 1º Substituir servidor **Juscelino de Lima Castro**, Matrícula nº 244609, pela servidora **Mariuza Rodrigues Ursino**, Matrícula nº 255270, Como membro da Comissão Processante relativa ao Processo Administrativo Disciplinar nº CGE-PRO-2022/02846.

Art. 2º Manter as servidoras **Carla Cristina Franco de Sousa**, Matrícula nº 239151, como Membro e **Whats Neyven e Silva**, Matrícula nº 137390, como Presidente da Comissão Processante relativa ao Processo Administrativo Disciplinar nº CGE-PRO-2022/02846.

Art. 3º Esta Portaria entra em vigor na data de sua publicação.

Registre-se. Publique-se e Cumpra-se.

Cuiabá-MT, 14 de fevereiro de 2023.

Paulo Farias Nazareth Netto
Secretário Controlador-Geral do Estado

SEFAZ

SECRETARIA DE ESTADO DE FAZENDA

**COORDENADORIA DE CONTRATOS E GESTÃO DE ATAS DE
REGISTRO DE PREÇOS - CCGA/SUAC - SAAF/SEFAZ
EXTRATO DO TERMO DE CONTRATO Nº 005/2023/SAAF/SEFAZ**

CONTRATANTE: SECRETARIA DE ESTADO DE FAZENDA DE MATO GROSSO - SEFAZ/MT.

CONTRATADA: JP SMART VENDING OPERADORA DE MÁQUINAS AUTOMÁTICAS LTDA CNPJ: 06.281.829/0001-96

PROCESSO: SEFAZ-PRO-2022/08073

OBJETO: Contratação de empresa especializada para fornecimento de bebidas quentes através de comodato de máquinas automáticas, incluindo os equipamentos, materiais, insumos, instalações, abastecimentos, higienização e manutenção preventiva e corretiva com fornecimento de café curto e longo, por dose, solúvel ou cápsula, com o objetivo de atender as necessidades da Secretaria de Estado de Fazenda do Mato Grosso, através de PREGÃO ELETRÔNICO Nº 014/2022/SAAF/SEFAZ.

VIGÊNCIA: A vigência será de 12 (doze) meses, com início em **15/02/2023** e término previsto em **15/02/2024**.

DATA DE ASSINATURA: 14 de fevereiro de 2023.

VALOR GLOBAL: R\$ 378.000,00 (Trezentos e setenta e oito mil reais).

DOTAÇÃO ORÇAMENTÁRIA: Unidade orçamentária: 16.101 Projeto Atividade: 2007 Elemento Despesa: 33.90.39.041 Fonte: 1.500.0000.

ASSINAM: pela Contratante: **Radiana Kássia E Silva Clemente**, Secretária Adjunta de Administração Fazendária - SEFAZ/MT e, pela Contratada: **Rafael Menezes Tupinambá Sousa**, Jp Smart Vending Operadora De Máquinas Automáticas Ltda.,

**COORDENADORIA DE CONTRATOS E GESTÃO DE ATAS DE
REGISTRO DE PREÇOS - CCGA/SUAC - SAAF/SEFAZ
EXTRATO DO 1º TERMO ADITIVO AO CONTRATO Nº 008/2021/SAAF/SEFAZ**

CONTRATANTE: O ESTADO DE MATO GROSSO, por intermédio da **SECRETARIA DE ESTADO DE FAZENDA - SEFAZ.**

CONTRATADO: TECNISYS INFORMÁTICA E ASSESSORIA EMPRESARIAL LTDA - CNPJ: 26.990.812/0001-15

PROCESSO SIGADOC: SEFAZ-PRO-2022/00050

OBJETO: 1º Aditivo de vigência do Termo do Contrato nº 008/2021/

SAAF/SEFAZ cujo objeto é a “Contratação de empresa especializada para prestação de serviços técnicos, sob demanda, de estimativa e mensuração de software utilizando-se da métrica de análise de pontos por função para sistemas da Secretaria de Estado de Fazenda de Mato Grosso por um período de 24 (vinte e quatro) meses, conforme especificações e quantidades descritas na Cláusula Segunda do presente Contrato, atendendo ao disposto no Edital de Licitação de Pregão Eletrônico n. 013/2020/SAAF/SEFAZ”.

VIGÊNCIA: A vigência terá início em **15/02/2023** e término previsto para **15/02/2025**.

DATA DA ASSINATURA: 15/02/2023.

VALOR GLOBAL: R\$ 153.900,00 (Cento e cinquenta e três mil e novecentos reais).

DOTAÇÃO ORÇAMENTÁRIA: Projeto Atividade: 2009 / Elemento Despesa: 3390-40.008 / Fonte: 1.500.0000.

ASSINAM: pelo **Contratante, RADIANA KÁSSIA E SILVA CLEMENTE - SECRETARIA DE ESTADO DE FAZENDA**, e, pela **Contratada - GIOVANNI COELHO DA SILVA - TECNISYS INFORMÁTICA E ASSESSORIA EMPRESARIAL LTDA**.

Secretaria Adjunta da Receita Pública - SARP
Superintendência de Controle e Monitoramento-SUCOM
COORDENADORIA DE CONTROLE DE DECLARAÇÕES E COBRANÇA - CCDC
COMUNICADO DE NOTIFICAÇÃO FISCAL

A Coordenadoria de Controle de Declarações e Controle - CCDC, por intermédio desta publicação do Edital de Notificação, considera que fica (m) notificado (s) o (s) contribuinte (s) abaixo mencionado (s) a tomar (em) conhecimento de pendência (s) junto à SEFAZ-MT. O detalhamento desta (s) pendência (s) poderá ser verificado por meio de acesso ao Portal da SEFAZ-MT (www.sefaz.mt.gov.br), no Menu “Serviços”, na Pasta “Consulta de Notificação-e”, onde deverão ser informados: 1) o número completo da Notificação; 2) o número do CNPJ/CPF do Contribuinte; 3) o código verificador (o qual deve ser solicitado por mensagem eletrônica, que deverá ser enviada somente por e-mail do contribuinte cadastrado na SEFAZ-MT, para notifica.ouvidoria@sefaz.mt.gov.br).

CONTRIBUINTE	CNPJ	NOTIFICAÇÃO
PETROBALL DIST PETROLEO LTDA	02.431.337/0002-60	42465/1823/68/2023
PETROGOIAS DISTRIB. DE PETROLEO LTDA	05.470.445/0001-59	42470/1823/68/2023
FERA LUBRIFICANTES LTDA	69.209.575/0003-87	42469/1823/68/2023
COM. DE COMBUSTIVEIS KRUPINSKI LTDA	00.449.484/0001-50	42464/1823/68/2023
ASTER PETROLEO LTDA	02.377.759/0026-71	42468/1823/68/2023
SSOIL ENERGY S/A	30.459.634/0001-78	42471/1823/68/2023
ARKA DISTRIBUIDORA COMBUSTÍVEIS EIRELI	DE43.347.575/0002-79	42472/1823/68/2023
PETROBALL DIST PETROLEO LTDA	02.431.337/0002-60	42457/1823/68/2023
PETROGOIAS DISTRIBUID. PETROLEO LTDA	DE05.470.445/0001-59	42458/1823/68/2023
COPAPE PRODUTOS DE PETROLEO LTDA	01.428.174/0002-01	42476/1823/68/2023
IMPERIO COMERCIO DE PETROLEO S/A	36.122.677/0001-40	42474/1823/68/2023

COORD. DE CONTROLE E TRAMITAÇÃO DE PROC. ADM. TRIBUTÁRIO - CPAT

NOTIFICAÇÃO GERAL

A COORDENADORIA DE CONTROLE E TRAMITAÇÃO DE PROCESSO ADMINISTRATIVO TRIBUTÁRIO - CPAT, por intermédio desta publicação do edital de Notificação, considera que fica(m) notificado(s) o(s) contribuinte(s) da emissão da(s) INTIMAÇÃO(ÕES), conforme abaixo. O(s) contribuinte(s) poderá(ão) tomar conhecimento dessa(s) intimação(ões) junto à SEFAZ-MT por meio de acesso ao Portal da Secretaria de Estado da Fazenda na internet (www.sefaz.mt.gov.br), no menu “Serviços”, na Pasta “Notificação-e”, clicando no LINK DO SERVIÇO, onde deverão ser informados: 1) o número completo da Intimação; 2) o número do CNPJ/CPF do Contribuinte; 3) o Código Verificador; 4) o Código da Imagem. O Código Verificador da Notificação será enviado ao(s) e-mail(s) do(s) contribuinte(s) cadastrado(s) na SEFAZ-MT. Caso o(s) mesmo(s) não receba(m) o “Código Verificador da Notificação”, deverá(ão) solicitá-lo por mensagem eletrônica endereçada ao e-mail notifica.ouvidoria@sefaz.mt.gov.br.

Contribuinte	Inscrição Estadual	N ú m e r o Documento	Nº da Notificação
E G DE SOUZA COMERCIO DE PEÇAS EPP	135274389		371519/1719/96/2022
E L E A N D R O GONCALVES DE SOUZA		019.963.911-60	371517/1719/96/2022
G E R A L D I N O BARBOSA DE QUEIROZ		796.743.481-15	371515/1719/96/2022

H A N D E R S O N LUIS CORREIA		019.869.711-20	371514/1719/96/2022
JOHN MAYCON LIMA DE QUEIROZ		033.144.631-62	371518/1719/96/2022
SOLANGE DA SILVA LIMA		011.991.111-63	371516/1719/96/2022
W A G N E R R O D R I G U E S COUTINHO		483.603.251-20	371513/1719/96/2022

INTIMAÇÃO DE DECISÃO EM 1ª INSTÂNCIA

A COORDENADORIA DE CONTROLE E TRAMITAÇÃO DE PROCESSO ADMINISTRATIVO TRIBUTÁRIO - CPAT, por intermédio desta publicação do edital de Notificação, considera que fica(m) notificado(s) o(s) contribuinte(s) da emissão da(s) INTIMAÇÃO(ÕES), conforme abaixo. O(s) contribuinte(s) poderá(ão) tomar conhecimento dessa(s) intimação(ões) junto à SEFAZ-MT por meio de acesso ao Portal da Secretaria de Estado da Fazenda na internet (www.sefaz.mt.gov.br), no menu “Serviços”, na Pasta “Intimação/Notificação”, clicando no LINK DO SERVIÇO, onde deverão ser informados: 1) o número completo da Intimação/Notificação; 2) o número do CNPJ/CPF do Contribuinte; 3) o Código Verificador; 4) o Código da Imagem. O Código Verificador da Intimação será enviado ao(s) e-mail(s) do(s) contribuinte(s) cadastrado(s) na SEFAZ-MT. Caso o(s) mesmo(s) não receba(m) o “Código Verificador”, deverá(ão) solicitá-lo por mensagem eletrônica endereçada ao e-mail notifica.ouvidoria@sefaz.mt.gov.br.

Contribuinte	Inscrição Estadual	N ú m e r o Documento	Nº da Notificação
H A N D E R S O N LUIS CORREIA		019.869.711-20	371520/1719/96/2022

NOTIFICAÇÃO GERAL

A COORDENADORIA DE CONTROLE E TRAMITAÇÃO DE PROCESSO ADMINISTRATIVO TRIBUTÁRIO - CPAT, por intermédio desta publicação do edital de Notificação, considera que fica(m) notificado(s) o(s) contribuinte(s) da emissão da(s) INTIMAÇÃO(ÕES), conforme abaixo. O(s) contribuinte(s) poderá(ão) tomar conhecimento dessa(s) intimação(ões) junto à SEFAZ-MT por meio de acesso ao Portal da Secretaria de Estado da Fazenda na internet (www.sefaz.mt.gov.br), no menu “Serviços”, na Pasta “Notificação-e”, clicando no LINK DO SERVIÇO, onde deverão ser informados: 1) o número completo da Intimação; 2) o número do CNPJ/CPF do Contribuinte; 3) o Código Verificador; 4) o Código da Imagem. O Código Verificador da Notificação será enviado ao(s) e-mail(s) do(s) contribuinte(s) cadastrado(s) na SEFAZ-MT. Caso o(s) mesmo(s) não receba(m) o “Código Verificador da Notificação”, deverá(ão) solicitá-lo por mensagem eletrônica endereçada ao e-mail notifica.ouvidoria@sefaz.mt.gov.br.

Contribuinte	Inscrição Estadual	N ú m e r o Documento	Nº da Notificação
E G DE SOUZA COMERCIO DE PEÇAS EPP	135274389		371527/1719/96/2022
E L E A N D R O GONCALVES DE SOUZA		019.963.911-60	371525/1719/96/2022
G E R A L D I N O BARBOSA DE QUEIROZ		796.743.481-15	371523/1719/96/2022
JOHN MAYCON LIMA DE QUEIROZ		033.144.631-62	371526/1719/96/2022
SOLANGE DA SILVA LIMA		011.991.111-63	371524/1719/96/2022
W A G N E R R O D R I G U E S COUTINHO		483.603.251-20	371521/1719/96/2022

COORDENADORIA DE CONTA CORRENTE - CCCR

AVISO DE COBRANÇA DA CONTA CORRENTE FISCAL

SUPERINTENDÊNCIA DE INFORMAÇÕES DA RECEITA PÚBLICA
EDITAL DE INTIMAÇÃO/SNE: Sistema de Notificação Eletrônica - A CCCR - Coordenadoria de Conta Corrente, por meio desta publicação de Edital, intima o(s) contribuinte(s) abaixo mencionado(s) a recolherem, no prazo de 30 (trinta) dias contados da publicação do presente, os débitos fiscais exigidos pelo Aviso de Cobrança da Conta Corrente Fiscal. O detalhamento do aviso de cobrança poderá ser obtido por meio de acesso ao Portal da SEFAZ-MT (www.sefaz.mt.gov.br), no Menu Serviços, na Pasta Consulta de Notificação-e, onde deverão ser informados: 1) o número completo do Aviso de Cobrança da Conta Corrente 2) o número do CNPJ/CPF do Contribuinte; 3) o código verificador (o qual deve ser solicitado pelo Portal de Serviços Fazendários - SEFAZ PARA VOCÊ, no site www5.sefaz.mt.gov.br).

Contribuinte	Inscrição Estadual	Número Documento	Nº da Notificação
JAIR DANTAS		353.435.671-34	34117/54/28/2023
LETICIA DANTAS DE AMORIM		487.397.311-20	34118/54/28/2023
PURCINA DANTAS DE OLIVEIRA		177.309.101-87	34119/54/28/2023
SIMONI CRISTINE DE OLIVEIRA		897.891.561-20	34123/54/28/2023
SIRLEY APARECIDA DE OLIVEIRA		559.521.781-20	34122/54/28/2023
SOLANGE REGINA DE OLIVEIRA		979.300.831-87	34121/54/28/2023

cações>Serviços de notificações e no campo “Descrição” do ticket, deverá especificar CPF ou CNPJ do solicitante do código verificador e o número da notificação publicada em diário oficial.

Contribuinte	Inscrição Estadual	Número Documento	Nº da Notificação
SANTANA COMERCIO DE CEREAIS LTDA	139800921		42112/1825/11/2023

NOTIFICAÇÃO

A CMTE - Coordenadoria de Monitoramento Eletrônico, por intermédio desta publicação do Edital de Notificação, considera que fica (m) notificado (s) o (s) contribuinte (s) abaixo mencionado (s) a tomar (em) conhecimento de pendência (s) junto à SEFAZ-MT. O detalhamento desta (s) pendência (s) poderá ser verificado por meio de acesso ao Portal da SEFAZ-MT (www.sefaz.mt.gov.br), no Menu “Serviços”, na Pasta “Intimação/Notificação”, onde deverão ser informados: 1) o número completo da Intimação/Notificação; 2) o número do CNPJ/CPF do Contribuinte; 3) o código verificador (o qual deve ser solicitado por mensagem eletrônica, que deverá ser enviada somente por e-mail do contribuinte cadastrado na SEFAZ-MT, para notifica.ouvidoria@sefaz.mt.gov.br)

Contribuinte	Inscrição Estadual	Número Documento	Nº da Notificação
CELIO D PEREIRA LTDA	139716076		42205/1825/11/2023
RENATA DE FARIA FERREIRA DA SILVA & CIA LTDA	139697233		42196/1825/11/2023

COORDENADORIA DE MONITORAMENTO ELETRÔNICO - CMTE

INTIMAÇÃO

Por meio deste Edital, fica(m) notificado(s) o(s) contribuinte(s) abaixo a tomar(em) conhecimento de pendência(s) junto à SEFAZ/MT, em www.sefaz.mt.gov.br.

No caso de contribuintes inscritos: Menu “Acesso Restrito”, destinado ao “Contribuinte” ou “Contabilista”, na opção “Sistema de Notificação Eletrônica” > “Pesquisar Notificação por Número” >informar o número da notificação. No caso de pessoa física ou jurídica não inscrita: no Menu “Serviços”, na opção “Intimação/Notificação”>clicar no “Link do serviço”>informar: 1) o número da Notificação; 2) tipo de pessoa; 3) o número do CPF/CNPJ do Contribuinte; 4) o código verificador da notificação e 5) código da imagem. Para solicitação do código verificador da notificação: acessar o portal www.sefaz.mt.gov.br >SEFAZ PARA VOCÊ>Atendimento ao Cidadão>Notifi-

PORTARIA Nº 013/2023/SAAF-SEFAZ

A SECRETÁRIA ADJUNTA DE ADMINISTRAÇÃO FAZENDÁRIA, no exercício das atribuições que lhe são conferidas pelo inciso IV, do artigo 126, do Regimento Interno da **Secretaria de Estado de Fazenda - SEFAZ**, aprovado pelo Decreto nº 1.488 de 22 de setembro de 2022 e no artigo 117 da Lei 14.133/21.

RESOLVE:

Art. 1º. Designar servidores para atuarem como fiscais e seus respectivos substitutos para acompanhar, fiscalizar e avaliar a execução do Termo de Contrato abaixo relacionado:

Processo SIGADOC	Termo de Contrato	Contratada	Objeto	Valor	Servidores Designados
SEFAZ-PRO-2022/08073	Nº 005/2023/SAAF/SEFAZ-MT	JP SMART VENDING OPERADORA DE MÁQUINAS AUTOMÁTICAS LTDA	Contratação de empresa especializada para fornecimento de bebidas quentes através de comodato de máquinas automáticas, incluindo os equipamentos, materiais, insumos, instalações, abastecimentos, higienização e manutenção preventiva e corretiva com fornecimento de café curto e longo, por dose, solúvel ou cápsula, com o objetivo de atender as necessidades da Secretaria de Estado de Fazenda do Mato Grosso, através de PREGÃO ELETRÔNICO Nº 014/2022/SAAF/SEFAZ.	R\$ 378.000,00 (Trezentos e setenta e oito mil reais)	Fiscal: Aldo do Prado Junior. Matrícula: 252.631 Substituto: Joice Rodrigues de Paula Matrícula: 252.710

Art. 2º. Os atos dos Fiscais e Substitutos no âmbito desta Secretaria obedecem ao artigo 117 da Lei 14.133/21 e a Instrução Normativa 002/2022/SAAF/SEFAZ-MT.

Art. 3º. Esta portaria entra em vigor na data da sua publicação.

PUBLICADA. CUMpra-SE.

Gabinete da Secretária Adjunta de Administração Fazendária, Cuiabá/MT, 15 de fevereiro de 2023.

RADIANA KÁSSIA E SILVA CLEMENTE
Secretária Adjunta de Administração Fazendária
(Assinado via SIGADOC)

SECOM

SECRETARIA DE ESTADO DE COMUNICAÇÃO

PORTARIA Nº 013/2023/SECOM

A Secretária de Estado de Comunicação, no uso de suas atribuições que lhes são conferidas por lei e, em atenção ao Art. 21 da Lei Complementar 266/2006, que dispõe sobre diretrizes e normatizações relativas à gestão de cargos em comissão e funções de confiança no âmbito do Poder Executivo e dá outras providências;

RESOLVE:

Art. 1º. Designar a servidora Raquel Matos Barbosa, matrícula 290783, Assessor Técnico II - DGA 5, para assumir as funções de Coordenadora Financeira e Contábil da SECOM, no período de 13/02/2023 a 27/02/2023, em razão da substituição do titular do cargo Fábio Luís Nadal, por motivo de usufruto de férias no período supramencionado.
Art. 2º. Revogam-se disposições em contrário.
Registre-se. Cumpra-se.

Cuiabá, 15 de fevereiro de 2023.

Laice Souza
Secretária de Estado de Comunicação
SECOM/MT
(original assinado)

SEMA

SECRETARIA DE ESTADO DE MEIO AMBIENTE

EDITAL DE NOTIFICAÇÃO

A SECRETÁRIA DE ESTADO DE MEIO AMBIENTE, no uso de suas atribuições legais que lhe confere o ATO N.º 13/2019 de 02 de janeiro de 2019. Considerando a devolução do Aviso de Recebimento pela Empresa de Correios e Telégrafos assinalando a inexistência do endereço e/ou que o destinatário não reside no endereço declinado pelo remetente, ou Considerando que o Autuado reside em lugar incerto e não sabido.

NOTIFICA:

Os autuados, pessoas físicas ou jurídicas, abaixo relacionadas, para pagamento da multa, no prazo de 30 (Trinta) dias úteis a contar da data de publicação deste Edital.

Outrossim, informamos que, para os Autos de Infração emitidos a partir de 01/01/2017, será concedido o desconto de 30% para o pagamento à vista e os valores serão atualizados pelo IPCA, desde a lavratura do auto de infração, como determina Art. 2º, § Único do Decreto Nº 990/2021, No entanto, SOMENTE, para os Autos de Infração emitidos até 31/12/2016, será concedido desconto de 75% para o pagamento à vista, e demais descontos para o pagamento parcelado, conforme previsto no Art. 11 da Lei 10.579/2017 e demais alterações, com formalização e pagamento até 28/02/2023).

O não pagamento no prazo deste edital, ensejará no encaminhamento para inscrição em Dívida Ativa e cobrança judicial.

Cuiabá, 16 de fevereiro de 2023.

Mauren Lazzareti
Secretária de Estado de Meio Ambiente
SEMA/MT

AUTUADO	CPF/ CNPJ	PROCURADOR	Nº A.I	DECISÃO ADM./ACÓRDÃO CONSEMA	VALOR R\$
SERGIO ALVES DE LEMOS	234.211.500-87	-	579	DECISÃO ADMINISTRATIVA 2674/SGPA/SEMA/2021	40.000,00
NIRVALDO SANTANA MAGALHÃES	481.892.941-72	-	165192	DECISÃO ADMINISTRATIVA 2029/SGPA/SEMA/2021	13.350,18
FRANCISCODE ASSIS GREGORIO	010.876.981-41	-	153158	DECISÃO ADMINISTRATIVA 3380/SGPA/SEMA/2021	5.000,00
VILMAR DAMIANI	277.384.421-15	-	162582	DECISÃO ADMINISTRATIVA 3282/SGPA/SEMA/2021	10.000,00
EDES FRANCISCATO BEIA	698.844.841-49	-	141370	DECISÃO ADMINISTRATIVA 4850/SGPA/SEMA2021	2.371,20
CASA NOVA COM. DE MAD. E MAT. PARA CONSTRUÇÃO	12.925.105/0001-30	-	1841D	DECISÃO ADMINISTRATIVA 2402/SGPA/SEMA/2021	3.597,90
B. DURAES TRANSPORTADORA EPP	20.937.384/0001-80	-	621D	DECISÃO ADMINISTRATIVA 3612/SGPA/SEMA/2021	9.630,00
ANTONIO FERNANDES ARRUDA	045.947.781-19	-	7411	DECISÃO ADMINISTRATIVA 2166/SGPA/SEMA/2021	4.070,00
R DO NASCIMENTO M. E	27.997.446/0001-99	-	163671	DECISÃO ADMINISTRATIVA 4096/SGPA/SEMA/2021	13.655,70
LAURIZETE RIBEIRO E RIBEIRO LTDA	16.687.053/0001-62	-	114691	DECISÃO ADMINISTRATIVA 1497/SGPA/SEMA/2020	5.100,00
B. DURAES TRANSPORTADORA EPP	20.937.384/0001-80	-	823D	DECISÃO ADMINISTRATIVA 4068/SGPA/SEMA/2021	8.791,80

Termo de Compromisso para Recuperação de Área Degradada TCR nº 2903/2022

COMPROMITENTE: O Estado de Mato Grosso, por intermédio da SEMA/MT, neste ato representado pela secretária adjunta de Gestão Ambiental, Sra. Luciane Bertinatto, conforme Portaria nº 73/2019/GSMA/MT. COMPROMISSADO: Odil Pereira Campos Filho, CPF sob o nº 054.484.318-52, proprietário/possuidor do imóvel rural denominado FAZENDA BARRACA DO NORTE II MTR. 15937, inscrito no SIMCAR MT125769/2017 e CAR Federal nº MT-5103858-1A6737674B644470B4CE8E45F7F400A4. OBJETO: O presente TCR tem por objeto a recomposição de Áreas de Preservação Permanente Degradadas do imóvel rural situado no município de Gaúcha do Norte/MT. DA VIGÊNCIA: O compromissado se obriga a recuperar as APPD's mediante a execução do Projeto de Recuperação de Áreas Degradadas ou Alteradas (PRADA), já aprovado pela SEMA/MT, visando atingir os indicadores ambientais consignados no prazo máximo de 10 anos para APP. DATA DA

ASSINATURA: 14/02/2023. SIGNATÁRIOS: Odil Pereira Campos Filho e Luciane Bertinatto, secretária adjunta de Gestão Ambiental - SAGA/SEMA/MT. O documento original encontra-se assinado digitalmente no SIMCAR - Sistema Mato-grossense de Cadastro Ambiental Rural.

Termo de Compromisso para Recuperação de Área Degradada TCR nº 2904/2022

COMPROMITENTE: O Estado de Mato Grosso, por intermédio da SEMA/MT, neste ato representado pela secretária adjunta de Gestão Ambiental, Sra. Luciane Bertinatto, conforme Portaria nº 73/2019/GSMA/MT. COMPROMISSADO: Miguel Dellatesta, CPF sob o nº 411.724.181-87, proprietário/possuidor do imóvel rural denominado ESTÂNCIA NOSSA SENHORA APARECIDA, inscrito no SIMCAR MT46478/2017 e CAR Federal nº MT-5103205-59D55137C9034C3AA0131C5C4194A23F. OBJETO: O presente TCR tem por objeto a recomposição de Áreas de Preservação Permanente Degradadas do imóvel rural situado no município de Colider/MT. DA VIGÊNCIA: O compromissado se obriga a recuperar

as APPD's mediante a execução do Projeto de Recuperação de Áreas Degradadas ou Alteradas (PRADA), já aprovado pela SEMA/MT, visando atingir os indicadores ambientais consignados no prazo máximo de 6 anos para APP. DATA DA ASSINATURA: 14/02/2023. SIGNATÁRIOS: Miguel Dellatesta e Luciane Bertinatto, secretária adjunta de Gestão Ambiental - SAGA/SEMA/MT. O documento original encontra-se assinado digitalmente no SIMCAR - Sistema Mato-grossense de Cadastro Ambiental Rural.

Termo de Compromisso para Recuperação de Área Degradada TCR nº 3425/2022

COMPROMITENTE: O Estado de Mato Grosso, por intermédio da SEMA/MT, neste ato representado pela secretária adjunta de Gestão Ambiental, Sra. Luciane Bertinatto, conforme Portaria nº 73/2019/GSMA/MT. COMPROMISSADO: Geraldo Loeff, CPF sob o nº 447.110.771-20, proprietário/possuidor do imóvel rural denominado FAZENDA MORADA DAS ANTAS, inscrito no SIMCAR MT101560/2020 e CAR Federal nº MT-5106174-A9731F626A994CB48D585978E5A2EAD5. OBJETO: O presente TCR tem por objeto a recomposição de Áreas de Preservação Permanente Degradadas do imóvel rural situado no município de Nova Nazaré/MT. DA VIGÊNCIA: O compromissado se obriga a recuperar as APPD's mediante a execução do Projeto de Recuperação de Áreas Degradadas ou Alteradas (PRADA), já aprovado pela SEMA/MT, visando atingir os indicadores ambientais consignados no prazo máximo de 10 anos para APP. DATA DA ASSINATURA: 14/02/2023. SIGNATÁRIOS: Geraldo Loeff e Luciane Bertinatto, secretária adjunta de Gestão Ambiental - SAGA/SEMA/MT. O documento original encontra-se assinado digitalmente no SIMCAR - Sistema Mato-grossense de Cadastro Ambiental Rural.

Termo de Compromisso para Recuperação de Área Degradada TCR nº 3681/2022

COMPROMITENTE: O Estado de Mato Grosso, por intermédio da SEMA/MT, neste ato representado pela secretária adjunta de Gestão Ambiental, Sra. Luciane Bertinatto, conforme Portaria nº 73/2019/GSMA/MT. COMPROMISSADO: Aurélio Sia Neto, CPF sob o nº 128.134.778-77, proprietário/possuidor do imóvel rural denominado FAZENDA MOEDA, inscrito no SIMCAR MT103014/2017 e CAR Federal nº MT-5106752-7B3 69DA5216C4D22ACADF55DD7C2190C. OBJETO: O presente TCR tem por objeto a recomposição de Áreas de Preservação Permanente Degradadas do imóvel rural situado no município de Pontes e Lacerda/MT. DA VIGÊNCIA: O compromissado se obriga a recuperar as APPD's mediante a execução do Projeto de Recuperação de Áreas Degradadas ou Alteradas (PRADA), já aprovado pela SEMA/MT, visando atingir os indicadores ambientais consignados no prazo máximo de 6 anos para APP. DATA DA ASSINATURA: 14/02/2023. SIGNATÁRIOS: Aurélio Sia Neto e Luciane Bertinatto, secretária adjunta de Gestão Ambiental - SAGA/SEMA/MT. O documento original encontra-se assinado digitalmente no SIMCAR - Sistema Mato-grossense de Cadastro Ambiental Rural.

Termo de Compromisso para Recuperação de Área Degradada TCR nº 3717/2023

COMPROMITENTE: O Estado de Mato Grosso, por intermédio da SEMA/MT, neste ato representado pela secretária adjunta de Gestão Ambiental, Sra. Luciane Bertinatto, conforme Portaria nº 73/2019/GSMA/MT. COMPROMISSADO: Hpmf Agropecuaria Ltda, CNPJ/MF sob o nº 10.305.750/0001-25, proprietário/possuidor do imóvel rural denominado FAZENDA VACA BRANCA, inscrito no SIMCAR MT36917/2017 e CAR Federal nº MT-5106505-1BBA508AC8B54651AD6937A04311357D. OBJETO: O presente TCR tem por objeto a recomposição de Áreas de Preservação Permanente Degradadas do imóvel rural situado no município de Poconé/MT. DA VIGÊNCIA: O compromissado se obriga a recuperar as APPD's mediante a execução do Projeto de Recuperação de Áreas Degradadas ou Alteradas (PRADA), já aprovado pela SEMA/MT, visando atingir os indicadores ambientais consignados no prazo máximo de 10 anos para Área de Uso Restrito. DATA DA ASSINATURA: 14/02/2023. SIGNATÁRIOS: Hpmf Agropecuaria Ltda e Luciane Bertinatto, secretária adjunta de Gestão Ambiental - SAGA/SEMA/MT. O documento original encontra-se assinado digitalmente no SIMCAR - Sistema Mato-grossense de Cadastro Ambiental Rural.

Termo de Compromisso para Recuperação de Área Degradada TCR nº 3863/2023

COMPROMITENTE: O Estado de Mato Grosso, por intermédio da SEMA/MT, neste ato representado pela secretária adjunta de Gestão Ambiental, Sra. Luciane Bertinatto, conforme Portaria nº 73/2019/GSMA/MT. COMPROMISSADO: Janaina Aparecida Da Cruz, CPF sob o nº 371.386.248-67, proprietário/possuidor do imóvel rural denominado SÍTIO RANCHO DO VALE, inscrito no SIMCAR MT147070/2018 e CAR Federal nº MT-5107180-92BD5512A6EF4FBA8ED6DFF1C2168B0E. OBJETO: O presente TCR tem por objeto a recomposição de Áreas de Preservação Permanente Degradadas do imóvel rural situado no município de Ribeirão Cascalheira/MT. DA VIGÊNCIA: O compromissado se obriga a recuperar as APPD's mediante a execução do Projeto de Recuperação de Áreas

Degradadas ou Alteradas (PRADA), já aprovado pela SEMA/MT, visando atingir os indicadores ambientais consignados no prazo máximo de 6 anos para APP. DATA DA ASSINATURA: 14/02/2023. SIGNATÁRIOS: Janaina Aparecida Da Cruz e Luciane Bertinatto, secretária adjunta de Gestão Ambiental - SAGA/SEMA/MT. O documento original encontra-se assinado digitalmente no SIMCAR - Sistema Mato-grossense de Cadastro Ambiental Rural.

A Secretaria de Estado de Meio Ambiente - SEMA/MT torna públicas as **Portarias de Outorga** abaixo relacionadas; o inteiro teor das portarias encontram-se disponíveis no site: www.sema.mt.gov.br, no link específico de Recursos Hídricos/Atos de Outorga/2023.

Portaria nº 124 de 14 de fevereiro de 2023, Outorga a **EMERSON RICARDO BONINI**, inscrito no CPF sob nº 517.730.821-91, referente ao Processo nº 2343/2022, o direito de uso da água subterrânea para finalidade de outros usos. O ponto de captação está localizado na Fazenda Nova Sonho Dourado, zona rural do município de Nobres/MT, com validade até 14 de fevereiro de 2028.

Portaria nº 126 de 14 de fevereiro de 2023, Outorga a **LEANDRO PINTO DA SILVA**, inscrito no CPF sob nº 060.884.428-40, referente ao Processo nº 1372/2022, o direito de uso da água subterrânea para finalidade de dessedentação animal. O ponto de captação está localizado na Fazenda JL, zona rural do município de Água Boa/MT, com validade até 14 de fevereiro de 2028.

LILIAN FERREIRA DOS SANTOS

Secretária Adjunta de Licenciamento Ambiental e Recursos Hídricos
GSALARH/SEMA-MT

A Secretaria de Estado de Meio Ambiente - SEMA torna público que **concedeu Autorização de Perfuração de Poço Tubular** para os seguintes usuários:

Autorização nº 193/2023: RESIDENCIAL OBRA 61 SPE LTDA, CNPJ: 42.067.227/0001-02, Processo nº 2888/2022. O poço tubular será construído no município de **Rondonópolis/MT**. O uso da água será para fins: **outros usos**. Coordenadas Geográficas DATUM SIRGAS 2000: **PT 01 - Lat. 16°28'12,80"S e Long. e 54°36'33,90"W**. A profundidade pretendida do poço é de 100 metros com diâmetro de revestimento 6". A empresa perfuradora será a Eco Poços, e a geóloga responsável pela elaboração do projeto, perfuração do poço e acompanhamento da construção, será a Sra. Kelvia Araújo Oliveira, CREA 120004547. Essa autorização vigorará até **15 de agosto de 2023**, e refere-se apenas a construção o poço tubular.

Autorização nº 194/2023: RESIDENCIAL PORTO BALI SPE LTDA, CNPJ: 38.202.395/0001-88, Processo nº 2064/2022. O poço tubular será construído no município de **Campo Novo do Parecis/MT**. O uso da água será para fins: **outros usos**. Coordenadas Geográficas DATUM SIRGAS 2000: **PT 01 - Lat. 13°41'43,36"S e Long. e 57°53'37,95"W**. A profundidade pretendida do poço é de 72 metros com diâmetro de revestimento 6". A empresa perfuradora será a Hidroquerência Poços Artesianos, e a geóloga responsável pela elaboração do projeto, perfuração do poço e acompanhamento da construção, será a Sra. Cibele Diana Mogarte, CREA 2215037490. Essa autorização vigorará até **15 de agosto de 2023**, e refere-se apenas a construção o poço tubular.

A Secretaria de Estado de Meio Ambiente - SEMA, torna pública a **Concessão**, através do **Cadastro de Captação Insignificante de Água Subterrânea** para os seguintes usuários:

BELVEDERE COMÉRCIO DE COMBUSTÍVEIS E LUBRIFICANTES LTDA, CNPJ: 43.027.120/0001-95, Processo nº 2695/2022, Município: **Primavera Do Leste/MT**, Coordenadas Geográficas DATUM SIRGAS 2000 do ponto de captação **PT 01: Lat. 15°33'33,46"S e Long. 54°19'25,72"W**; Vazão máxima de bombeamento **1,8 m³/h** por um período de **2,835 h/dia** de bombeamento, perfazendo uma vazão máxima de utilização de **5,1 m³/dia**, durante **7 dias/semana**; Finalidade de uso: **outros usos**. Província Hidrogeológica Bacia do Paraná, UPG TA-4. Validade do cadastro: **13/02/2033**. Fica o usuário responsável pelo atendimento ao disposto no art. 45 §2º da Lei Nacional de Saneamento Básico - Lei nº 11.445/2007 e pelo art. 7º § 1º do- Decreto nº 7.217/2010.

MAITON MORATELLI, CPF: 025.430.881-30, Processo nº 861/2022, Município: **Paranaíta/MT**, Coordenadas Geográficas DATUM SIRGAS 2000 do ponto de captação **PT 01: Lat. 09°39'37,15"S e Long. 56°27'22,62"W**; Vazão máxima de bombeamento **1 m³/h** por um período de **3,7 h/dia** de bombeamento, perfazendo uma vazão máxima de utilização de **3,7 m³/dia**, durante **7 dias/semana**; Finalidade de uso: **outros usos**. Província Hidrogeológica Cristalino, UPG A-4. Validade do cadastro: **15/02/2033**. Fica o usuário responsável pelo atendimento ao disposto no art. 45 §2º da Lei Nacional de Saneamento Básico - Lei nº 11.445/2007 e pelo art. 7º § 1º do- Decreto nº 7.217/2010.

A Secretaria de Estado do Meio Ambiente - SEMA/MT, em conformidade com o artigo 37 da Constituição Federal de 1988, torna públicas as seguintes licenças emitidas pela Superintendência de Infraestrutura, Mineração, Indústria e Serviços.

Cuiabá, 15 de fevereiro de 2023.

Protocolo	Nº Licença	Razão Social	Atividade Licenciada	Município
502604/2021	LO nº 328882/2023	Inpasa Agroindustrial S.A	Fabricação de álcool, DDGs e óleo de milho	Nova Mutum/MT

Jeronimo Couto Campos

Superintendente de Infraestrutura, Mineração, Indústria e Serviços

Lilian Ferreira dos Santos

Secretária Adjunta de Licenciamento Ambiental e Recursos Hídricos

A Secretaria de Estado do Meio Ambiente - SEMA/MT, em conformidade com o artigo 37 da Constituição Federal de 1988, torna públicas as seguintes licenças emitidas pela Superintendência de Infraestrutura, Mineração, Indústria e Serviços.

Cuiabá, 15 de fevereiro de 2023.

Protocolo	Nº Licença	Razão Social	Atividade Licenciada	Município
7000027/2023	LAS nº 328810/2023	Petro Pinheiro Combustível Ltda.	Transporte rodoviário de produtos perigosos.	Confresa/MT
7005312/2022	Autorização nº2501/2	Secretaria de Estado de Infraestrutura e Logística	Autorização de supressão de vegetação 0,1299ha	Tangará da Serra/MT
7005312/2022	LAS nº 328862/2023	Secretaria de Estado de Infraestrutura e Logística	Construção e ou substituição de pontilhões, pontes e demais obras de arte	Tangará da Serra/MT
7008938/2022	LAS nº 328853/2023	Leticia Santos Scheffer	Transporte Rodoviário de produtos perigosos	Cuiabá/MT
7006479/2022	LAS nº 328843/2023	Prefeitura Municipal de General Carneiro	Construção e/ou Substituição de pontilhões, pontes e demais obras de arte	General Carneiro/MT
7008628/2022	LAS nº 328832/2023	J E Serviços Ltda.	Limpeza, coleta e Transporte de resíduos por veículos limpa fossa	Diamantino/MT
7005833/2022	LAS nº 328845/2023	Francisco Donizeth Santos ME	Transporte rodoviário de produtos perigosos	Cuiabá/MT
7006415/2022	LAS nº 328844/2023	Petróleo Querência Ltda.	Transporte rodoviário de produtos perigosos	São Felix do Araguaia/MT
7002607/2022	LAS nº 328840/2023	Rodoviário Morada do Sol Ltda.	Transporte rodoviário de produtos perigosos	Cuiabá/MT
7008248/2022	LAS nº 328861/2023	GF Transportes de Cargas Ltda.	Transporte rodoviário de produtos perigosos	Cuiabá/MT

Jeronimo Couto Campos

Superintendente de Infraestrutura, Mineração, Indústria e Serviços

Lilian Ferreira dos Santos

Secretária Adjunta de Licenciamento Ambiental e Recursos Hídricos

EDITAL DE INDEFERIMENTO POR INÉRCIA DA LICENÇA AMBIENTAL

O Diretor da Unidade Regional da Secretaria de Estado de Meio Ambiente (SEMA) de Tangará da Serra/MT - DUD/SEMA/TANGARADASERRA, no uso de suas atribuições torna público o indeferimento do pedido da licença abaixo relacionada, em razão da inércia do interessado, nos termos dos artigos 40 e 41 da Lei Complementar nº. 592 de 26/05/2017.

Tangará da Serra, 15 de fevereiro de 2023.

Processo	Responsável Técnico	Interessado	CNPJ /CPF	Ato Administrativo
7005064/2021	Gustavo Henrique Fonseca	Prefeitura Municipal de Santo Afonso	37464161000146	PT nº. 165648/DUDTANGARA/SGDD/2023
7001629/2021	Gleisse Keli Horn	Cooperativa de Transportes Big Cooper	32278611000192	PT nº. 165652/DUDTANGARA/SGDD/2023

ORIGINAL ASSINADA

Jeferson Zucchi

Diretor DUD/SEMA/TANGARADASERRA

PORTARIA Nº 129/2023/SEMA/MT

Altera a Portaria nº 202/2020 que designou servidores para atuarem como fiscais do Contrato 040/2010 - Hélio José Sandrini Júnior e Danielly Sandrini.

A SECRETARIA DE ESTADO DE MEIO AMBIENTE no uso de suas atribuições legais que lhe confere o art. 71, inciso IV, da Constituição Estadual e do art. 3º, da Lei Complementar nº 612, de 28 de janeiro de 2019, que dispõe sobre a organização administrativa do Poder Executivo Estadual;

Considerando as competências atribuídas ao Secretário Adjunto Executivo de Meio Ambiente, através da Portaria nº 73/2019, publicada no D. O. E de 29/01/2019.

RESOLVE:

Art. 1º. Alterar o Fiscal Titular designado para atuar na fiscalização do Contrato nº 040/2010 pela Portaria nº 202/2020, publicada no Diário Oficial do Estado em 24/03/2020, passando a vigorar conforme apresentado no Anexo Único desta Portaria.

Art. 2º. Esta Portaria entra em vigor na data de sua publicação, surtindo efeitos retroativos a data de 09/02/2023, para o Fiscal Titular, revogando-se as disposições em contrário.

Registre-se, publique-se e cumpra-se.

Cuiabá, 15 de fevereiro de 2023.

Alex Sandro Antônio Marega
Secretário Adjunto Executivo de Meio Ambiente
(assinado eletronicamente)

Anexo Único

Nº Contrato/ Instrumento	Contratado	Servidores Designados
040/2010	DANIELLY SANDRINI	Fiscal Titular: Hudson Rodrigues da Cruz. Fiscal Substituto: Maria Regina de David Carnevali.

SINFRA

SECRETARIA DE ESTADO DE INFRAESTRUTURA E LOGÍSTICA

AVISO DE REQUERIMENTO DE LICENÇA AMBIENTAL

A Secretaria de Estado de Infraestrutura e Logística (SINFRA-MT), torna público que requereu junto a Secretaria de Estado de Meio Ambiente (SEMA-MT) a Licença Ambiental Simplificada (LAS) para construção da ponte de Concreto Pré-moldado sobre o Córrego Passa Vinte, Rodovia: MT-336, Trecho: Entr. BR-158 - Entr. MT-110 (Toricoeje), com extensão de 37,81 m e Largura: 4,30 m, localizado no município de Barra do Garças/MT.

MARCELO DE OLIVEIRA E SILVA
SECRETÁRIO DE ESTADO DE INFRAESTRUTURA E LOGÍSTICA

Governo do Estado de Mato Grosso
Secretaria de Estado de Infraestrutura e Logística

AVISO DE REQUERIMENTO DE RENOVAÇÃO DE LICENÇA AMBIENTAL

A SINFRA - Secretaria de Estado de Infraestrutura e Logística torna público que requereu junto à SEMA-MT a renovação da Licença de Instalação nº 71978/2020 sob Processo Ambiental nº 295003/2013, referente as obras de construção de ponte de concreto sobre o Rio Santana (30,5m), na rodovia estadual MT-343, trecho: Entrº MT-240 (Nortelândia) - EntrºBR-364.

MARCELO DE OLIVEIRA E SILVA
SECRETÁRIO DE ESTADO DE INFRAESTRUTURA E LOGÍSTICA

EXTRATO DO CONTRATO DE DOAÇÃO DE EQUIPAMENTO Nº 004/2023
PROCESSO Nº. SINFRA-PRO-2023/01652

OBJETO: O objeto do presente Contrato é a Doação de Bens Móveis, a título gratuito, pelo DOADOR ao DONATÁRIO, dos maquinários rodoviários especificados na Cláusula Primeira.

DO OBJETO.

A Doação uso ajustada por este instrumento tem por finalidade a utilização dos maquinários rodoviários e veículos no apoio à manutenção e conservação das rodovias estaduais.

ITEM	ESPECIFICAÇÃO	RP
1	ESCAVADEIRA HIDRAULICA - DESCRICAO: MODELO XE215BR, ANO 2021, CHASSI XUG02152PMPA00394, COR AMARELA MUNICIPIO DE CURVELANDIA - MT	1006504

DOADOR: ESTADO DE MATO GROSSO
DONATÁRIO: MUNICIPIO DE CURVELÂNDIA-MT.

INSTRUÇÃO NORMATIVA Nº 002, DE 15 DE
FEVEREIRO DE 2023

Estabelecer procedimentos técnicos e administrativos para a apresentação, nos processos de pagamento, do Certificado de Quitação do ISSQN, no local onde estiver sendo feito o serviço.

O SECRETÁRIO DE ESTADO DE INFRAESTRUTURA E LOGÍSTICA - SINFRA, no uso das atribuições que lhe confere o art. 71, inciso II da Constituição do Estado, e considerando a necessidade de estabelecer procedimentos técnicos e administrativos para a apresentação, nos processos de pagamento, do Certificado de Quitação do ISSQN, no local onde estiver sendo feito o serviço, resolve:

CAPÍTULO I

DAS DISPOSIÇÕES PRELIMINARES

Art. - 1º - A presente Instrução normativa tem por objetivo regulamentar a apresentação dos documentos necessários no processo de pagamento, especificamente quanto ao documento que demonstre o cumprimento do previsto na Lei 10.162 de 2014.

CAPÍTULO II

DO PROCESSO ADMINISTRATIVO PARA PAGAMENTO DE
MEDIÇÕES

Art. 2º - Nos Contratos administrativos formulados por esta Secretaria de Estado de Infraestrutura e Logística - SINFRA, que tenham por objeto serviços/obras executados nos Municípios deste estado, deverá a empresa Contratada apresentar Certificado de Quitação do ISSQN do local onde estiver sendo feito o serviço.

§1º Todos os processos de pagamento deverão conter o comprovante de pagamento do ISSQN da última medição paga a empresa/ consórcio, indicando o município onde o serviço tenha sido realizado.

§2º A última medição do Contrato deverá conter o comprovante de pagamento específico desta medição, não sendo aceito somente o comprovante de pagamento da última medição paga.

Art. 2º - Caso a empresa apresente motivo justo, indicando que o não pagamento ocorreu por culpa exclusiva do município beneficiado, a apresentação da documentação comprobatória de quitação poderá ser prorrogada à próxima medição.

Art. 3º - Serão considerados comprovantes de pagamento:

- I. Certificado de comprovante de pagamento, acompanhado da guia que atesta o local e valor;
- II. Certidão Positiva com Efeitos de Negativa do município, caso haja parcelamento do tributo objeto da presente Instrução;

Art. 4º - Caso a empresa não apresente a documentação necessária, deverá o setor financeiro do órgão encaminhar comunicação à mesma, para que a apresente no prazo de 05 (cinco) dias.

§1º Vencido o prazo sem a apresentação da documentação e não havendo justificativa nos termos do art. 2º desta instrução, o processo deverá ser encaminhado à Superintendência de Aquisições e Contratos para instauração de procedimento visando a apuração da responsabilidade da empresa, caso haja previsão sancionatória no contrato.

Art. 5º - Esta Instrução de Serviço entra em vigor na data de sua publicação, se aplicando aos processos de pagamento que estejam pendentes quanto a apresentação da documentação prevista nesta.

Cuiabá-MT, 15 de fevereiro de 2023.

MARCELO DE OLIVEIRA E SILVA
Secretário de Estado de Infraestrutura e Logística
(original assinado)

PORTARIA Nº 04/2023/CPTCE/GS/SINFRA/MT

O SECRETÁRIO DE ESTADO DE INFRAESTRUTURA E LOGÍSTICA DO ESTADO DE MATO GROSSO, no uso de suas atribuições que lhe são conferidas pelo artigo 71, da Constituição do Estado de Mato Grosso e considerando; o artigo 2º, inciso XIV e artigo 77 e seguintes da Instrução Normativa Conjunta SEPLAN/SEFAZ/CGE Nº 001/2015, de 23 de fevereiro de 2015, **RESOLVE:**

Art. 1º Prorrogar por mais 120 (cento e vinte) dias úteis o prazo para a conclusão da Tomada de Contas Especial, instaurada pela Portaria nº 046/2018/SECID, para promover a apuração de supostas irregularidades no **Convênio 05/2012**, celebrado entre a Secretaria de Estado de Infraestrutura e Logística e o Município de Cuiabá, tendo por objeto Disseminar a cultura cuiabana por meio da apresentação de seus elementos históricos e culturais em evento de nível internacional, como o desfile das escolas de samba do Grupo Especial do Rio de Janeiro, visando a atração de turistas e visitantes para a Copa do Mundo FIFA 2014, conforme Ofício nº 76/2023/GAB-AJ, obedecendo o que estabelece o § único, do art. 17 da Resolução Normativa nº 24/2014 - TP do Tribunal de Contas do Estado de Mato Grosso.

Art. 2º Convalidar os atos processuais realizados até a presente data, compreendendo o período de 15/07/2018 a 15/02/2023.

Art. 3º Ficam designados os servidores que compõem a Comissão Permanente, criada pela Portaria nº 002/2021/CPTCE/GS/SINFRA/MT;

- Enéias Fagundes Dias - Membro - Matrícula nº 227264

- Heber Salomão Monteiro - Membro - Matrícula nº 228642;

- Liviane de Lima Dantas Silva - Membro - Matrícula nº 225780.

Art. 4º Esta Portaria entra em vigor a partir da data de publicação.

Marcelo de Oliveira e Silva

Secretário de Estado de Infraestrutura e Logística.

PORTARIA Nº 042/2023/SACID/SINFRA

A Secretaria de Estado de Infraestrutura e Logística, no uso de suas atribuições e prerrogativas legais, considerando as disposições da Lei Federal nº. 8666, de 21 de junho de 1993, Seção IV, Art. 67, por meio da Secretária Adjunta de Cidades **Rafaela Damiani**, respaldado pela portaria nº 016/2019/GS/SINFRA, de 21 de fevereiro de 2019, **RESOLVE:**

Art. 1º Nomear servidores como representantes da Secretaria de Estado de Infraestrutura e Logística para a fiscalização do Termo de Convênio nº **2129/2022/SINFRA**, celebrado com a Prefeitura Municipal de **São Pedro da Cipa - MT**, cujo objeto é a **Construção de passeio público no Bairro jardim Ceará, numa dimensão de 3.590,38 m², no Município de São Pedro da Cipa - MT**

Art. 2º Designar como **Fiscal do Convênio** o servidor **Engº Marcio dos Santos Pina Silva** com a missão de acompanhar, fiscalizar, efetuar liberações de parcelas, analisar prestação de contas da execução física e recebimento da obra, nos moldes do Inciso XVII do art. 2º da Instrução Normativa 001/2015 de 23 de fevereiro de 2015.

Art. 3º Designar como **Fiscal Substituto** o servidor **Engº Cristiano Henrique Dias**, com a missão de exercer a função de Fiscal do Convênio nas ausências e/ou impedimentos legais do titular, competindo-lhe todas as prerrogativas estabelecidas no Artigo 2º desta portaria.

Art. 4º Esta portaria entra em vigor na data da sua publicação e revoga disposições em contrário.

Registrada, Publicada, Cumpra-se.

Cuiabá, 15 de fevereiro de 2023.

Rafaela Damiani

Secretária Adjunta de Cidades

*Original assinada

A Secretaria de Estado de Infraestrutura e Logística, no uso de suas atribuições e prerrogativas legais, considerando as disposições da Lei Federal nº. 8666, de 21 de junho de 1993, Seção IV, Art. 67, **RESOLVE:** tornar sem efeito a portaria nº 084/2022/SACID/SINFRA, publicada no Diário Oficial Nº 28.289 em 19/07/2022.

Registrada, Publicada, Cumpra-se.

Cuiabá/MT, 15 de fevereiro de 2023.

Rafaela Damiani

Secretária Adjunta de Cidades

*Original assinada

PORTARIA Nº 043/2023/SACID/SINFRA

A Secretaria de Estado de Infraestrutura e Logística, no uso de suas atribuições e prerrogativas legais, considerando as disposições da Lei Federal nº. 8666, de 21 de junho de 1993, Seção IV, Art. 67, por meio da Secretária Adjunta de Cidades **Rafaela Damiani**, respaldado pela portaria nº 016/2019/GS/SINFRA, de 21 de fevereiro de 2019, **RESOLVE:**

Art. 1º Nomear servidores como representantes da Secretaria de Estado de Infraestrutura e Logística para a fiscalização do Termo de Convênio nº **2592/2022/SINFRA**, celebrado com a Prefeitura Municipal de **Diamantino - MT**, cujo objeto é a **Construção da Praça Esportiva, no Município de**

Diamantino - MT.

Art. 2º Designar como **Fiscal do Convênio** o servidor **Engº Cristiano Henrique Dias** com a missão de acompanhar, fiscalizar, efetuar liberações de parcelas, analisar prestação de contas da execução física e recebimento da obra, nos moldes do Inciso XVII do art. 2º da Instrução Normativa 001/2015 de 23 de fevereiro de 2015.

Art. 3º Designar como **Fiscal Substituto** o servidor **Engº Luiz Otávio Preza**, com a missão de exercer a função de Fiscal do Convênio nas ausências e/ou impedimentos legais do titular, competindo-lhe todas as prerrogativas estabelecidas no Artigo 2º desta portaria.

Art. 4º Esta portaria entra em vigor na data da sua publicação e revoga disposições em contrário.

Registrada, Publicada, Cumpra-se.

Cuiabá, 15 de fevereiro de 2023.

Rafaela Damiani

Secretária Adjunta de Cidades

*Original assinada

SESP

SECRETARIA DE ESTADO DE SEGURANÇA PÚBLICA

Republica-se por ter saído incorreto:

RERRATIFICAÇÃO DO EXTRATO DO CONTRATO Nº 043/2022/SESP

Rerratifica-se a publicação do Extrato do Contrato nº 043/2022/SESP com a empresa UNIDAS VEÍCULOS ESPECIAIS S.A, publicado no DOE nº 28.266 em 15 de junho de 2022, página 32.

Torna sem efeito a RERRATIFICAÇÃO publicada no D.O.E nº 28.349, nas pag. 15.

Onde se lê:

DA VIGÊNCIA: 13/06/2022 A 11/12/2024

Leia-se:

DA VIGÊNCIA: 13/06/2022 A 12/12/2024

Republica-se por ter saído incorreto:

RERRATIFICAÇÃO DO EXTRATO DO CONTRATO Nº 052/2023/SESP

Rerratifica-se a publicação do Extrato do Contrato nº 052/2023/SESP com a empresa INFORTOUCH - AGÊNCIA DE COMUNICAÇÃO EVENTOS E PRODUTOS ALIMENTÍCIOS EIRELI - EPP, publicado no DOE nº 28.438 em 14 de fevereiro de 2022, página 101.

Onde se lê:

DA MODALIDADE: Pregão Eletrônico nº 015/2021/SEPLAG

Leia-se:

DA MODALIDADE: Adesão Carona à ARP Nº 004/2022/SEPLAG, Pregão Eletrônico RP nº 015/2021/SEPLAG

Republica-se por ter saído incorreto:

RERRATIFICAÇÃO DO EXTRATO DO CONTRATO Nº 053/2023/SESP

Rerratifica-se a publicação do Extrato do Contrato nº 053/2023/SESP com a empresa OPÇÃO LOCAÇÃO E COMÉRCIO DE SOM E LUZ LTDA., publicado no DOE nº 28.438 em 14 de fevereiro de 2022, página 101.

Onde se lê:

DA MODALIDADE: Pregão Eletrônico nº 015/2021/SEPLAG

Leia-se:

DA MODALIDADE: Adesão Carona à ARP Nº 004/2022/SEPLAG, Pregão Eletrônico RP nº 015/2021/SEPLAG

Republica-se por ter saído incorreto:

RERRATIFICAÇÃO DO EXTRATO DO CONTRATO Nº 054/2023/SESP

Rerratifica-se a publicação do Extrato do Contrato nº 054/2023/SESP com a empresa SOLUÇÃO LOCADORA DE TOALETES LTDA, publicado no DOE nº 28.438 em 14 de fevereiro de 2022, página 101.

Onde se lê:

DA MODALIDADE: Pregão Eletrônico nº 015/2021/SEPLAG

Leia-se:

DA MODALIDADE: Adesão Carona à ARP Nº 004/2022/SEPLAG, Pregão Eletrônico RP nº 015/2021/SEPLAG

PORTARIA Nº 025/2023/GAB-SESP-MT

Nomeia os servidores abaixo relacionados para exercer função de Fiscal do Contrato (Fiscal Titular e/ou Substituto).

O **Secretário Adjunto de Administração Sistêmica**, no uso das atribuições legais, que lhe confere o inciso II, do artigo 71, da Constituição do Estado de Mato Grosso e, considerando a Portaria nº 003/2023/GAB-SESP, de 11 de janeiro de 2023, que designa competência do Secretário Adjunto de Administração Sistêmica; Considerando o disposto no artigo 67, da Lei nº 8.666/93; no § 3º, do artigo 99, do Decreto Estadual nº 840, de 10/02/2017; no artigo 117, da Lei nº 14.133; no artigo 307, do Decreto nº 1.525, de 23/11/2022 e na Instrução Normativa nº 001/2022/GAB/SESP/MT, 06 de abril de 2022, que dispõe sobre a fiscalização da execução dos contratos celebrados pela Secretaria de Estado de Segurança Pública.

RESOLVE:

Art. 1º - Designar os servidores abaixo elencados, para responder pelo acompanhamento, fiscalização e avaliação da execução em relação aos serviços prestados a esta Secretaria de Estado de Segurança Pública e Unidades Desconcentradas, de acordo com as informações abaixo:

Processo: SESP-PRO-2023/09026					
Nº Contrato	Fornecedor	Unidade	Fiscal Titular	Fiscal Substituto	Efeito
062/2023/SESP (SESP-PRO-2022/32844)	MARIA CLARA DOS SANTOS & CIA LTDA. 06.319.069/0001-69	SISPEN	MURINO DIONIZIO (120928)	VANDERVAL VIGINOTI (232198)	06/02/2023
		Gestores: DELMA MORAIS DE BRITO (258267)			06/02/2023
		Objeto: preparo e fornecimento de alimentação, consistente em café da manhã, almoço e jantar em todos os dias da semana, inclusive aos sábados, domingos e feriados, para atendimento de reeducandos das Unidades Penais (masculinas) de Alta Floresta. PREGÃO ELETRÔNICO nº 162/2022/SESP. Termo de Referência nº 033/2022/CSA/SASP/SESP. Valor: R\$ 4.556.893,50			
063/2023/SESP (SESP-PRO-2022/32844)	MARIA CLARA DOS SANTOS & CIA LTDA. 06.319.069/0001-69	SISPEN	HEITOR NOGUEIRA DA SILVA (209409)	JOCIELI GEREMIAS DA SILVA (233393)	06/02/2023
		Gestores: DELMA MORAIS DE BRITO (258267)			
		Objeto: Preparo e fornecimento de alimentação, consistente em café da manhã, almoço e jantar em todos os dias da semana, inclusive aos sábados, domingos e feriados, para atendimento de reeducandos das Unidades Penais (masculinas) de Colniza. Termo de Referência nº 033/2022/CSA/SASP/SESP. PREGÃO ELETRÔNICO nº 162/2022/SESP. Valor: R\$ 4.069.917,60			
064/2023/SESP (SESP-PRO-2022/32844)	SUMMER QUALIDADE EM SERVIÇOS LTDA ME. 07.291.335/0001-55	SISPEN	CLAUDIO BRITO DO NASCIMENTO (232399)	RAIMUNDO FERREIRA FONSECA (87585)	06/02/2023
		Gestores: DELMA MORAIS DE BRITO (258267)			
		Objeto: preparo e fornecimento de alimentação, consistente em café da manhã, almoço e jantar em todos os dias da semana, inclusive aos sábados, domingos e feriados, para atendimento de reeducandos das Unidades Penais (masculinas) de Porto Alegre do Norte. PREGÃO ELETRÔNICO nº 162/2022/SESP. Valor: R\$ 2.499.977,70			
TC001/2023/SESP (POLITEC-PRO-2023/00003)	VANESSA DOMICIANO DE SOUZA MARCELLO. CRM nº 7434	POLITEC	EDINEI JESUS TEIXEIRA DE PAULA (91263)	EDUARDO SANTOS DA SILVA (84040)	31/01/2023
		Objeto: Credenciamento de profissionais médicos (pessoa física) para a realização de exames periciais criminais, em BRASNORTE/MT. Edital de Credenciamento nº. 003/2022/SESP-MT. Valor do Empenho: R\$ 41.112,04			
056/2023/SESP (PM-PRO-2022/08474.01)	COMERCIAL BRASIL DE EPI LTDA. 11.509.243/0001-76	Socioeducativo	CRISTIAN AUX. SIQUEIRA DA COSTA (68024)	EDIVAN DA SILVA (226086)	26/01/2023
		Gestores: ROBSON MACHADO DA SILVA (232306)			26/01/2023
		Objeto: Aquisição de Equipamentos de Proteção Individual (EPI) destinados a atender as necessidades do Sistema Socioeducativo de Mato Grosso. Pregão Eletrônico nº 170/2022/SESP-MT. Valor: R\$ 175.859,88			
036/2023/SESP (POLITEC-PRO-2022/00643)	P.R.P. BORGES COMÉRCIO LTDA. 05.457.629/0001-89	POLITEC	THIAGO FRANCISCO ZYS (229533)	JOSÉ ROBERTO ARAÚJO DE OLIVEIRA (56045)	26/01/2023
		Objeto: Aquisição de materiais laboratoriais, odontológicos e farmacológicos, para atender a demanda das unidades da SESP. Pregão Eletrônico nº 128/2022/SESP. Termo de Referência nº 010/2022/ POLITEC. Valor: R\$ 18.200,00			
037/2023/SESP (POLITEC-PRO-2022/00643)	BIOPLASMA - PRODUTOS PARA LABORATÓRIOS E CORRELATOS LTDA 04.086.552/0001-15	SISPEN	MARCELA RÚBIA GOMES PEIXOTO (243935)	LAURA CRISTINA SENE NUNES (244319)	26/01/2023
		Objeto: Aquisição de materiais laboratoriais, odontológicos e farmacológicos, para atender a demanda das unidades da SESP. Pregão Eletrônico nº 128/2022/SESP. Termo de Referência nº 010/2022/ POLITEC. Valor: R\$ 97.400,00			
038/2023/SESP (POLITEC-PRO-2022/00643)	JKLAB PROD. E SOLUÇÕES PARA LABOR. LTDA, 23.239.321/0001-49	POLITEC	THIAGO FRANCISCO ZYS (229533)	JOSÉ ROBERTO ARAÚJO DE OLIVEIRA (56045)	26/01/2023
		Objeto: Aquisição de materiais laboratoriais, odontológicos e farmacológicos, para atender a demanda das unidades da SESP. Pregão Eletrônico nº 128/2022/SESP. Termo de Referência nº 010/2022/ POLITEC. Valor: R\$ 7.275,00			
039/2023/SESP (POLITEC-PRO-2022/00643)	MEDLEVENSOHN COMERCIO E REPRESENTAÇÕES DE PRODUTOS HOSPITALARES LTDA, 05.343.029/0001-90	POLITEC	THIAGO FRANCISCO ZYS (229533)	JOSÉ ROBERTO ARAÚJO DE OLIVEIRA (56045)	26/01/2023
		SISPEN	MARCELA RÚBIA GOMES PEIXOTO (243935)	LAURA CRISTINA SENE NUNES (244319)	26/01/2023
		Objeto: Aquisição de materiais laboratoriais, odontológicos e farmacológicos, para atender a demanda das unidades da SESP. Pregão Eletrônico nº 128/2022/SESP. Termo de Referência nº 010/2022/ POLITEC Valor: R\$ 31.440,00			
040/2023/SESP (POLITEC-PRO-2022/00643)	ALFAPLAST COMERCIO DE PRODUTOS PARA LABORATORIOS LTDA 04.919.019/0001-97,	POLITEC	THIAGO FRANCISCO ZYS (229533)	JOSÉ ROBERTO ARAÚJO DE OLIVEIRA (56045)	26/01/2023
		Objeto: Aquisição de materiais laboratoriais, odontológicos e farmacológicos, para atender a demanda das unidades da SESP. Pregão Eletrônico nº 128/2022/SESP. Termo de Referência nº 010/2022/ POLITEC Valor: R\$ 4.925,00			

041/2023/SESP (POLITEC-PRO-2022/00643)	TECLAB DA AMAZÔNIA COM. DE EQUIP. E MATERIAIS DE LABORATÓRIOS LTDA 06.759.858/0002-00,	POLITEC	THIAGO FRANCISCO ZYS (229533)	JOSÉ ROBERTO ARAÚJO DE OLIVEIRA (56045)	26/01/2023
		Objeto: Aquisição de materiais laboratoriais, odontológicos e farmacológicos, para atender a demanda das unidades da SESP. Pregão Eletrônico nº 128/2022/SESP. Termo de Referência nº 010/2022/POLITEC Valor: R\$ 89.797,00			
042/2023/SESP (POLITEC-PRO-2022/00643)	RENATO DA SILVA ALMEIDA 14.442.229/0001-90	POLITEC	THIAGO FRANCISCO ZYS (229533)	JOSÉ ROBERTO ARAÚJO DE OLIVEIRA (56045)	26/01/2023
		CBM	EDUARDO JOÃO SILVA DE FIGUEIREDO (58331)	DIEGO DE GODOI GIASSEN (217590)	26/01/2023
		Socioeducativo	CRISTIAN AUX. SIQUEIRA DA COSTA (68024)	EDIVAN DA SILVA (226086)	26/01/2023
		SISPEN	MARCELA RÚBIA GOMES PEIXOTO (243935)	LAURA CRISTINA SENE NUNES (244319)	26/01/2023
		Objeto: Aquisição de materiais laboratoriais, odontológicos e farmacológicos, para atender a demanda das unidades da SESP. Pregão Eletrônico nº 128/2022/SESP. Termo de Referência nº 010/2022/POLITEC. Valor: R\$ 283.627,00			
028/2023/SESP (PJC-PRO-2022/02870)	OLMIR IORIS E CIA LTDA. 70.429.956/0001-99	PJC	FAUSTO SOUZA JURADO (105026)	WELLIK PEREIRA OKADA (259923)	25/01/2023
		CBM	J E F F E R S O N ALEXANDRE P. DE ARAÚJO (108889)	EDNEY ROBERTO CORREA DE BRITO (71718)	25/01/2023
		PM	E V E R A L D O LARANJEIRA SILVA FILHO (129197)	DOUGLAS VICENTE NORIMATSU SAKATA (237711)	25/01/2023
		SESP	ARTHUR GUSTAVO BRITO DE FARIA (874955)	CRISTIANO HENRIQUE DE OLIVEIRA (79455)	25/01/2023
		ACADEPOL	ALEX MARCANTE (234380)	SEBASTIÃO ARRUDA DE ANDRADE (92197)	25/01/2023
		COOMAN	ARTHUR GUSTAVO BRITO DE FARIA (874955)	CRISTIANO HENRIQUE DE OLIVEIRA (79455)	25/01/2023
		GEFRON	R E G I N A L D O APARECIDO LOPES (111583)	PEDRO MÁRCIO RICALDES (98867)	25/01/2023
		SISPEN	ARLINDO MARTINS FILHO (290894)	CAMILA CAMPOS DA SILVA FONTES (257927)	25/01/2023
		Socioeducativo	CRISTIAN AUX. SIQUEIRA DA COSTA (68024)	EDIVAN DA SILVA (226086)	25/01/2023
		CIOSP	NUNES RAMOS DA SILVA (70818)	RAPHAEL ANTÔNIO SOARES DA CRUZ (230921)	25/01/2023
		CIOPaer	JOELSON JOSÉ DOS REIS (71688)	BRUNO LUIZ DE OLIVEIRA (286996)	25/01/2023
		COETRAE	MÁRCIA CRISTINA OUVIRES DA SILVA (113989)	LUCILENE RODRIGUES DE LIMA (115326)	25/01/2023
		Gestores: FÁBIO ARRUDA GOES FERREIRA (126186); ANDRÉ LUIZ CHAMPS (117118); FRANCYANNE SIQUEIRA CHAVES LACERDA (52519); ELIANE DA SILVA MORAES (44069); WALMIR AKIHIRO ORIBE (103477); JOEL LUDWIG (203105); REINALDO CESAR ZULLI (72471); JONATHAN FRANCISCO PEREIRA (125586); EDSON PEREIRA DA CRUZ (80647); ROGÉRIO QUINTEIRO BARCELLOS (113129); PAULO CORREIA RODRIGUES (52285); LUCILENE RODRIGUES DE LIMA (115326) e ROBSON MACHADO DA SILVA (232306).			
		Objeto: Aquisições de monitores para atender as demandas das unidades descentralizadas da SESP. Pregão Eletrônico nº 159/2022/SESP-MT. Valor: R\$ 598.821,17			
029/2023/SESP (PJC-PRO-2022/02870)	REPREMIG REPRESENTAÇÃO E COMÉRCIO DE MINAS GERAIS. 65.149.197/0002-51	PJC	FAUSTO SOUZA JURADO (105026)	WELLIK PEREIRA OKADA (259923)	25/01/2023
		CBM	J E F F E R S O N ALEXANDRE P. DE ARAÚJO (108889)	EDNEY ROBERTO CORREA DE BRITO (71718)	25/01/2023
		PM	E V E R A L D O LARANJEIRA SILVA FILHO (129197)	DOUGLAS VICENTE NORIMATSU SAKATA (237711)	25/01/2023
		SESP	ARTHUR GUSTAVO BRITO DE FARIA (874955)	CRISTIANO HENRIQUE DE OLIVEIRA (79455)	25/01/2023
		ACADEPOL	ALEX MARCANTE (234380)	SEBASTIÃO ARRUDA DE ANDRADE (92197)	25/01/2023
		COOMAN	ARTHUR GUSTAVO BRITO DE FARIA (874955)	CRISTIANO HENRIQUE DE OLIVEIRA (79455)	25/01/2023
		GEFRON	R E G I N A L D O APARECIDO LOPES (111583)	PEDRO MÁRCIO RICALDES (98867)	25/01/2023

		SISPEN	ARLINDO MARTINS FILHO (290894)	CAMILA CAMPOS DA SILVA FONTES (257927)	25/01/2023
		Socioeducativo	CRISTIAN AUX. SIQUEIRA DA COSTA (68024)	EDIVAN DA SILVA (226086)	25/01/2023
		CIOSP	NUNES RAMOS DA SILVA (70818)	RAPHAEL ANTÔNIO SOARES DA CRUZ (230921)	25/01/2023
		COETRAE	MÁRCIA CRISTINA OUVIRES DA SILVA (113989)	LUCILENE RODRIGUES DE LIMA (115326)	25/01/2023
		Gestores: FÁBIO ARRUDA GOES FERREIRA (126186); ANDRÉ LUIZ CHAMPS (117118); FRANCYANNE SIQUEIRA CHAVES LACERDA (52519); ELIANE DA SILVA MORAES (44069); WALMIR AKIHIRO ORIBE (103477); JOEL LUDWIG (203105); REINALDO CESAR ZULLI (72471); JONATHAN FRANCISCO PEREIRA (125586); EDSON PEREIRA DA CRUZ (80647); ROGÉRIO QUINTEIRO BARCELLOS (113129); PAULO CORREIA RODRIGUES (52285); LUCILENE RODRIGUES DE LIMA (115326) e ROBSON MACHADO DA SILVA (232306).			
		Objeto: Aquisições de monitores para atender as demandas das unidades descentralizadas da SESP. Pregão Eletrônico nº 159/2022/SESP-MT. Valor: R\$ 1.601.995,69			
030/2023/SESP (PJC-PRO-2022/02870)	MICROTECNICA INFORMATICA LTDA 01.590.728/0009-30	PJC	FAUSTO SOUZA JURADO (105026)	WELLIK PEREIRA OKADA (259923)	25/01/2023
		ACADEPOL	ALEX MARCANTE (234380)	SEBASTIÃO ARRUDA DE ANDRADE (92197)	25/01/2023
		Gestores: FÁBIO ARRUDA GOES FERREIRA (126186) e ELIANE DA SILVA MORAES (44069).			
		Objeto: Aquisições de Servidores NAS para atender as demandas das unidades descentralizadas da SESP. Pregão Eletrônico nº 159/2022/SESP-MT. Valor: R\$ 198.399,96			
031/2023/SESP (PJC-PRO-2022/02870)	PRIME INFO SOLUCOES EM TECNOLOGIA LTDA 46.358.829/0001-61	PJC	FAUSTO SOUZA JURADO (105026)	WELLIK PEREIRA OKADA (259923)	25/01/2023
		CBM	J E F F E R S O N ALEXANDRE P. DE ARAÚJO (108889)	EDNEY ROBERTO CORREA DE BRITO (71718)	25/01/2023
		PM	E V E R A L D O LARANJEIRA SILVA FILHO (129197)	DOUGLAS VICENTE NORIMATSU SAKATA (237711)	25/01/2023
		SUTI	CRISTIANO HENRIQUE DE OLIVEIRA (79455)	JOEL LUDWIG (203105)	25/01/2023
		SESP	ARTHUR GUSTAVO BRITO DE FARIA (874955)	CRISTIANO HENRIQUE DE OLIVEIRA (79455)	25/01/2023
		COOMAN	ARTHUR GUSTAVO BRITO DE FARIA (874955)	CRISTIANO HENRIQUE DE OLIVEIRA (79455)	25/01/2023
		GEFRON	R E G I N A L D O APARECIDO LOPES (111583)	PEDRO MÁRCIO RICALDES (98867)	25/01/2023
		CEASP	CARLA PATRÍCIA DE OLIVEIRA (70797)	SEBASTIÃO CORREA DE ALMEIDA FILHO (257464)	25/01/2023
		SISPEN	ARLINDO MARTINS FILHO (290894)	CAMILA CAMPOS DA SILVA FONTES (257927)	25/01/2023
		POLITEC	JAIME TREVIZAN TEIXEIRA (229908)	CINTHYA MARQUES (286394)	25/01/2023
		CIOSP	NUNES RAMOS DA SILVA (70818)	RAPHAEL ANTÔNIO SOARES DA CRUZ (230921)	25/01/2023
		COETRAE	MÁRCIA CRISTINA OUVIRES DA SILVA (113989)	LUCILENE RODRIGUES DE LIMA (115326)	25/01/2023
		NGER	CRISTIANO HENRIQUE DE OLIVEIRA (79455)	JOEL LUDWIG (203105)	25/01/2023
		Gestores: FÁBIO ARRUDA GOES FERREIRA (126186); ANDRÉ LUIZ CHAMPS (117118); FRANCYANNE SIQUEIRA CHAVES LACERDA (52519); ELIANE DA SILVA MORAES (44069); WALMIR AKIHIRO ORIBE (103477); JOEL LUDWIG (203105); REINALDO CESAR ZULLI (72471); JONATHAN FRANCISCO PEREIRA (125586); EDSON PEREIRA DA CRUZ (80647); ROGÉRIO QUINTEIRO BARCELLOS (113129); PAULO CORREIA RODRIGUES (52285); LUCILENE RODRIGUES DE LIMA (115326); TARIK RIBEIRO DE ASSIS (203857) e ROBSON MACHADO DA SILVA (232306).			
		Objeto: Aquisições de computadores e Servidores NAS, para atender as demandas das unidades descentralizadas da SESP. Pregão Eletrônico nº 159/2022/SESP-MT. Valor: R\$			
032/2023/SESP (PJC-PRO-2022/02870)	V3 TECNOLOGIA LTDA 43.861.654/0001-12	PJC	FAUSTO SOUZA JURADO (105026)	WELLIK PEREIRA OKADA (259923)	25/01/2023
		ACADEPOL	ALEX MARCANTE (234380)	SEBASTIÃO ARRUDA DE ANDRADE (92197)	25/01/2023
		Gestores: FÁBIO ARRUDA GOES FERREIRA (126186) e ELIANE DA SILVA MORAES (44069).			
		Objeto: Aquisições de Servidores NAS para atender as demandas das unidades descentralizadas da SESP. Pregão Eletrônico nº 159/2022/SESP-MT. Valor: R\$			

047/2023/SESP (PJC-PRO-2022/02870)	STUDIO COMERCIO ATACADISTA DE PRODUTOS DE INFORMATICA 08.710.871/0001-00,	PJC	FAUSTO JURADO (105026)	SOUZA MOLINA	WELLIK PEREIRA OKADA (259923)	25/01/2023
		CBM	J E F F E R S O N ALEXANDRE P. DE ARAÚJO (108889)	EDNEY ROBERTO CORREA DE BRITO (71718)	25/01/2023	
		PM	E V E R A L D O LARANJEIRA SILVA FILHO (129197)	DOUGLAS VICENTE NORIMATSU SAKATA (237711)	25/01/2023	
		SUTI	CRISTIANO HENRIQUE DE OLIVEIRA (79455)	JOEL LUDWIG (203105)	25/01/2023	
		SESP	ARTHUR GUSTAVO BRITO DE FARIA (874955)	CRISTIANO HENRIQUE DE OLIVEIRA (79455)	25/01/2023	
		COOMAN	ARTHUR GUSTAVO BRITO DE FARIA (874955)	CRISTIANO HENRIQUE DE OLIVEIRA (79455)	25/01/2023	
		GEFRON	R E G I N A L D O APARECIDO LOPES (111583)	PEDRO MÁRCIO RICALDES (98867)	25/01/2023	
		CEASP	CARLA PATRÍCIA DE OLIVEIRA (70797)	SEBASTIÃO CORREA DE ALMEIDA FILHO (257464)	25/01/2023	
		SISPEN	ARLINDO MARTINS FILHO (290894)	CAMILA CAMPOS DA SILVA FONTES (257927)	25/01/2023	
		CIOSP	NUNES RAMOS DA SILVA (70818)	RAPHAEL ANTÔNIO SOARES DA CRUZ (230921)	25/01/2023	
		CIOPAer	JOELSON JOSÉ DOS REIS (71688)	BRUNO LUIZ DE OLIVEIRA (286996)	25/01/2023	
		COETRAE	MÁRCIA CRISTINA OUVIRES DA SILVA (113989)	LUCILENE RODRIGUES DE LIMA (115326)	25/01/2023	
		NGER	CRISTIANO HENRIQUE DE OLIVEIRA (79455)	JOEL LUDWIG (203105)	25/01/2023	
		Gestores: FÁBIOARRUDAGOES FERREIRA (126186); ANDRÉ LUIZ CHAMPS (117118); FRANCYANNE SIQUEIRA CHAVES LACERDA (52519); WALMIR AKIHIRO ORIBE (103477); JOEL LUDWIG (203105); REINALDO CESAR ZULLI (72471); JONATHAN FRANCISCO PEREIRA (125586); EDSON PEREIRA DA CRUZ (80647); ROGÉRIO QUINTEIRO BARCELLOS (113129); PAULO CORREIA RODRIGUES (52285); LUCILENE RODRIGUES DE LIMA (115326)				
		Objeto: Aquisições de notebooks avançados, iMACS, para atender as demandas das unidades descentralizadas da SESP. Pregão Eletrônico nº 159/2022/SESP-MT. Valor: R\$ 4.199.365,50				
052/2023/SESP (SESP-PRO-2022/09583.01)	INFORTOUCH - AGÊNCIA DE COMUNICAÇÃO E EVENTOS E PRODUTOS ALIMENTÍCIOS EIRELI - EPP. 11.729.180/0001-63	SUGP	JULIANE BERTILA DA SILVA (255454)	DOUGLAS DA SILVA BORGES (250217)	31/01/2023	
		CBM	YOHANN REIS (263317)	SHEILA CEBALHOS SANTANA (113141)	31/01/2023	
		PM	MAXWELL MÂNICA EVANGELISTA (230973)	ANTÔNIO VINÍCIUS DE FREITAS NUNES (266921)	31/01/2023	
		PJC	ANA PAULA DE FARIA CAMPOS (94555)	CHRISTIANE KARINE FORTUNATO PAES DE BARROS (136231)	31/01/2023	
		POLITEC	JEANETE MARGARIDA SANT'ANA (232535)	NEODI CARLOS ZILIOOTTO (117306)	31/01/2023	
		CIOPAER	MÁRIO ROBERTO PEREIRA (31257)	RONILDO SILVESTRE DOS SANTOS (44249)	31/01/2023	
		COETRAE	MÁRCIA CRISTINA OUVIRES DA SILVA (113989)	LUCILENE RODRIGUES DE LIMA (115326)	31/01/2023	
		Objeto: Prestação de serviços de apoio logístico para eventos, atos e solenidades, com fornecimento de materiais, a fim de atender as necessidades da Secretaria de Segurança Pública e suas Unidades. Adesão Carona à ARP Nº 004/2022/SEPLAG, Pregão Eletrônico RP nº 015/2021/SEPLAG. Valor: R\$ 200.094,84				
053/2023/SESP (SESP-PRO-2022/09583.01)	OPÇÃO LOCAÇÃO E COMÉRCIO DE SOM E LUZ LTDA. 07.655.369/0001-81	CIOPAer	MÁRIO ROBERTO PEREIRA (31257)	RONILDO SILVESTRE DOS SANTOS (44249)	02/02/2023	
		SUGP	JULIANE BERTILA DA SILVA (255454)	DOUGLAS DA SILVA BORGES (250217)	02/02/2023	
		CBM	YOHANN REIS (263317)	SHEILA CEBALHOS SANTANA (113141)	02/02/2023	
		PM	MAXWELL MÂNICA EVANGELISTA (230973)	ANTÔNIO VINÍCIUS DE FREITAS NUNES (266921)	02/02/2023	
		SAJU	CRISTIAN AUX. SIQUEIRA DA COSTA (68024)	ROBSON MACHADO DA SILVA (232306).	02/02/2023	
		Objeto: Prestação de serviços de apoio logístico para eventos, atos e solenidades, com fornecimento de materiais, a fim de atender as necessidades da Secretaria de Segurança Pública e suas Unidades, Valor: R\$ 64.029,83				

054/2023/SESP (SESP-PRO-2022/09583.01)	SOLUÇÃO LOCADORA DE TOALETES LTDA. 17.505.616/0001-17	CBM	YOHANN REIS (263317)	SHEILA CEBALHOS SANTANA (113141)	31/01/2023
		PM	MAXWELL MÂNICA EVANGELISTA (230973)	ANTÔNIO VINÍCIUS DE FREITAS NUNES (266921)	31/01/2023
		COETRAE	MÁRCIA CRISTINA OUVIRES DA SILVA (113989)	LUCILENE RODRIGUES DE LIMA (115326)	31/01/2023
		Objeto: Prestação de serviços de locação de banheiro químico, a fim de atender as necessidades da Secretaria de Segurança Pública e suas Unidades Valor: R\$ 8.094,00			
058/2023/SESP (SESP-PRO-2022/36008)	4 ESTAÇÕES COMÉRCIO E SERVIÇOS LTDA. 07.532.917/0001-86	SISPEN	ROSIMAR ZADORESKI (237071)	CLAUDIA MATOS HERRERA (250408)	13/02/2023
		Gestores: DELMA MORAIS DE BRITO (258267)			
		Objeto: Contratação de empresa especializada no preparo e fornecimento de alimentação, consistente em café da manhã, almoço e jantar em todos os dias da semana, inclusive aos sábados, domingos e feriados, para atendimento de reeducandos da unidade penal de TANGARÁ DA SERRA/MT. PREGÃO ELETRÔNICO nº 171/2022/SESP. Valor: R\$ 10.497.627,00			
059/2023/SESP (SESP-PRO-2022/36008)	4 ESTAÇÕES COMÉRCIO E SERVIÇOS LTDA 07.532.917/0001-86,	SISPEN	KASSIO ARGOLO DE ABREU (309245)	BERTHA PAIVA GUIMARÃES (248053)	13/02/2023
		Gestores: DELMA MORAIS DE BRITO (258267)			
		Objeto: preparo e fornecimento de alimentação, consistente em café da manhã, almoço e jantar em todos os dias da semana, inclusive aos sábados, domingos e feriados, para atendimento de reeducandos da unidade penal de ÁGUA BOA/MT. PREGÃO ELETRÔNICO nº 171/2022/SESP. Valor: R\$ 15.938.927,677			
060/2023/SESP (SESP-PRO-2022/36008)	CARRADORE & CARRADORE LTDA - ME. 24.693.533/0001-64	SISPEN	IZAC JORGIMAR NUNES FONSECA (251789)	ISRAEL DA SILVA LIMA (213317)	13/02/2023
		Gestores: DELMA MORAIS DE BRITO (258267)			
		Objeto: preparo e fornecimento de alimentação, consistente em café da manhã, almoço e jantar em todos os dias da semana, inclusive aos sábados, domingos e feriados, para atendimento de reeducandos da unidade penal de JUÍNA/MT. PREGÃO ELETRÔNICO nº 171/2022/SESP. Valor: R\$ 7.718.728,50			
061/2023/SESP (SESP-PRO-2022/36008)	LBL ALIMENTAÇÃO LTDA. 03.975.798/0012-38	SISPEN	IVANIR CARVALHO NETO (218820)	JOSÉ APARECIDO MOREIRA (140222)	13/02/2023
		Gestores: DELMA MORAIS DE BRITO (258267)			
		Objeto: preparo e fornecimento de alimentação, consistente em café da manhã, almoço e jantar em todos os dias da semana, inclusive aos sábados, domingos e feriados, para atendimento de reeducandos da unidade penal de COMODORO/MT. Valor: R\$ 3.499.608,00			
065/2023/SESP (SESP-PRO-2022/25025)	VOGUE - ALIMENTAÇÃO E NUTRIÇÃO LTDA. 04.675.771-0001-30	CASE Rondonópolis	CRISTIAN MIERCALM (226007)	CAROLINE BENEDITA BULHÕES DA CONCEIÇÃO (127425)	13/02/2023
		Penitenciária Rondonópolis	AILTON FERREIRA (139108)	GRACYKELLYS OLIVEIRA (115875)	13/02/2023
		C.P Rondonópolis	GRAZIELE LARA DE OLIVEIRA (91848)	SILVANA DOS SANTOS LEITE LOPES (85376)	13/02/2023
		Gestores: DELMA MORAIS DE BRITO (258267)			
		Objeto: preparo e fornecimento de alimentação, consistente em café da manhã, almoço, lanche, jantar e ceia em todos os dias da semana, inclusive aos sábados, domingos e feriados, para atendimento de reeducandos(as) das Unidades Penais (masculina e feminina) e dos adolescentes em conflito com a lei do Centro de Atendimento Socioeducativo (masculino) de Rondonópolis-MT. PREGÃO ELETRÔNICO nº 044/2022/SESP. Valor: R\$ 44.798.300,36			

Art. 2º - Publica-se. Registra-se. Cumpra-se.

Cuiabá-MT, 14 de fevereiro de 2023.

THIAGO VINICIUS PINHEIRO DA SILVA
Secretário Adjunto de Administração Sistêmica
(assinado eletronicamente)

PORTARIA Nº 08/2023/GAB-SAAP/SESP

Nomeia Comissão para acompanhar o Processo Seletivo Interno do III CURSO DE INTERVENÇÃO RÁPIDA EM RECINTO CARCERÁRIO - III CIRRC/MT, do Sistema Penitenciário do Estado de Mato Grosso.

O SECRETÁRIO ADJUNTO DE ADMINISTRAÇÃO PENITENCIÁRIA no uso das atribuições que lhe confere os artigos 22 e 176, do Decreto Estadual nº 1483/2022,

Considerando o edital nº 02/2022/CEASP/SAAP/SESP, publicado em 24 de outubro de 2022, no D.O.E 28.358, p.20/26, e Edital complementar nº 01/2023, de 16 de janeiro de 2023 p.19 que dispõem sobre o III CURSO DE INTERVENÇÃO RÁPIDA EM RECINTO CARCERÁRIO - III CIRRC/MT, do Sistema Penitenciário do Estado de Mato Grosso;

RESOLVE:

Art. 1º. Nomear comissão para analisar recursos e dirimir eventuais situações não prevista no edital nº 02/2022/CEASP/SAAP/SESP, a qual será composta pelos servidores:

- a) Eudes Trew de Jesus - Coordenador da Coordenadoria de Ensino e Aperfeiçoamento do Servidor Penitenciário - CEASP
b) Carla Patrícia de Oliveira - Policial Penal lotada na CEASP;
c) Marcelo de Oliveira Dias - Policial Penal lotado na CEASP;
d) Nelson Leite da Silva - Policial Penal lotado na Gerência de Intervenção Rápida - GIR;
e) Sebastião Correa de Almeida Filho - Assistente do SISPEN lotado na CEASP;
f) Marli de Moura Kapteinat - Profissional de Nível Superior SISPEN Perfil Pedagogo;
g) Lucinéia Aparecida Munhol de Oliveira Zanutto - Profissional de Nível Superior SISPEN Perfil Advogado.
Art. 2º. Esta portaria entra em vigor na data da sua publicação, revogando-se as disposições em contrário.

Registre-se, Publique-se, Cumpra-se.

Cuiabá-MT, 15 de fevereiro de 2023.

(Original Assinado)
JEAN CARLOS GONÇALVES
Secretário Adjunto de Administração Penitenciária
Secretaria de Estado de Segurança Pública
SAAP/SESP

PORTARIA Nº 026/2023/GAB/SESP

Altera a Portaria nº 03/2023/GAB/SESP-MT, que delega competência ao Secretário Adjunto de Administração Sistêmica da SESP/MT.

O SECRETÁRIO DE ESTADO DE SEGURANÇA PÚBLICA no uso de suas atribuições legais, conferidas pelo artigo 71, inciso II da Constituição do Estado de Mato Grosso e;

RESOLVE:

Art. 1º - Revogar o art. 6º da Portaria nº 03/2023/GAB/SESP-MT, de 11 de janeiro de 2023, que delega competência ao Secretário Adjunto de Administração Sistêmica para assinar os Termos de Ajuste de Contas em conjunto com o Secretário Adjunto de Segurança Pública - Ordenador de Despesas da SESP/MT.

Art. 2º - Esta portaria entra em vigor na data de sua publicação.

Cuiabá-MT, 15 de fevereiro de 2023.

César Augusto de Camargo Roveri - Cel PM
Secretário de Estado de Segurança Pública
(Original assinado)

EXTRATO DA PORTARIA Nº 173/2022/CGE-COR/SESP

Extrato da Portaria n. 173/2022/CGE-COR/SESP, por meio da qual instaura-se Processo Administrativo Disciplinar com fulcro nos artigos 69 e 75, § 1º da Lei Complementar n. 207/2004, alterada pelas Leis Complementares nº 213/2005, 550/2014 e 584/2017. Designa-se os servidores Meireluzia Patrícia da Silva, Jane Neves da Silva, Elton Jhonson dos Santos Vieira, para apurar possíveis irregularidades funcionais descritas nos autos do processo SESP-PRO-2022/42374 e apensos, em face de F.B.P., que se forem comprovadas, poderá incorrer em infrações disciplinares descritas nos artigos 143, incisos I, II, III, IX; 144, incisos IX, XVI, XVIII e 159, incisos I, IV, V, XIII, todos da Lei Complementar nº 04/1990. Cuiabá, 04 de outubro de 2022. ALEXANDRE BUSTAMANTE DOS SANTOS (Secretário de Estado de Segurança Pública do Estado de Mato Grosso).

EXTRATO DA PORTARIA Nº 253/2022/CGE-COR/SESP

Extrato da Portaria nº 253/2022/SESP-COR, por meio da qual instaura-se Processo Administrativo Disciplinar, com fulcro nos artigos 68, caput e 69 da Lei Complementar nº 207/2004, alterada pelas LC nº 213/2005, 550/2014 e 584/2017. Designa-se os servidores Meireluzia Patrícia da Silva, Elton Jhonson dos Santos Vieira e Jane Neves da Silva, sob a presidência do primeiro, para apurar possíveis irregularidades funcionais descritas nos autos do processo CGE-PRO-2022/00180, em face do servidor V.C.C., que se forem comprovadas as irregularidades, poderá incorrer nas infrações disciplinares descritas nos artigos 143, incisos III e IX, 144, inciso IX, e 159, incisos I, IV e XI, todos da Lei Complementar nº 04/1990 e do servidor J.A.S.F., que se forem comprovadas as irregularidades, poderá incorrer nas infrações disciplinares descritas nos artigos 143, incisos III e IX, 144, inciso IX, e 159, incisos I e IV, todos da Lei Complementar nº 04/1990. Deverá J.A.S.F. ficar afastado preventivamente nos termos dispostos nos artigos 174 da LC 04/1990 e 71 da LC nº 207/2004. Cuiabá-MT, 11 de novembro de 2022. Alexandre Bustamante dos Santos (Secretário de Estado de Segurança Pública).

P.JC

POLÍCIA JUDICIÁRIA CIVIL

EXTRATO DA PORTARIA ADMINISTRATIVA nº 2023.10.2508
O CORREGEDOR-GERAL DA POLÍCIA JUDICIÁRIA CIVIL DO ESTADO DE MATO GROSSO, no exercício de suas atribuições legais, e com fundamento nos art. 16, § 1º, inciso I, da LCE 407/2010, e considerando que a espécie normativa denominada Instrução Normativa Nº 003/2011/CSPJC encontra-se desatualizada e é omissa quanto aos procedimentos investigativos eletrônicos, especialmente do trabalho realizado e desenvolvido dentro da plataforma do Sistema GEIA, resolve 1. Instituir Grupo de Trabalho G.T. visando a atualização e aperfeiçoamento da Instrução Normativa Nº 003/2011/CSPJC, propondo sua revogação se for o caso e, consequentemente, apresentando minuta de nova Resolução. 2. Designar para compor o Grupo de Trabalho: Guilherme Berto Nascimento Fachinelli - Delegado de Polícia Coordenador; Rodrigo Azem Buchdid - Delegado de Polícia; Fabiano Pitoscia - Delegado de Polícia; Carlos

Francisco de Moraes - Delegado de Polícia; Arnon Osny Mendes Lucas - Delegado de Polícia; Ricardo Rodrigues Barcelar - Escrivão de Polícia; Fábio Arruda Góes Ferreira - Investigador de Polícia; Luís Eduardo Gajardoni Feitosa Andrade - Investigador de Polícia. 3. Estabelecer o prazo de sessenta dias (60) dias para cumprimento, bem como que a cada reunião do G.T. deverá ser elaborada ata.

Cuiabá, 10 de fevereiro de 2023.

Jesset Arilson Munhoz de Lima
Delegado de Polícia / Corregedor-Geral

Elaborado por Feliciano Mota
Investigadora de Polícia

SEDUC

SECRETARIA DE ESTADO DE EDUCAÇÃO

EXTRATO DO TERMO DE AJUSTE DE CONTAS Nº01/2023

Origem: Pagamento indenizatório - Processo nº SEDUC-PRO-2022/149563
Locatária: Secretaria de Estado de Educação - SEDUC/MT.
Locador: Luiz Henrique Lemos Rabelo.
Objeto: Pagamento indenizatório pelo uso do imóvel durante o período de 11/06/2022 à 31/10/2022, localizado no endereço Avenida Cuiabá, nº353, Lote 07, Quadra 01, Setor D, no município de Querência/MT.
Valor total: R\$ 7.204,04 (sete mil e duzentos e quatro reais e quatro centavos).
Fundamento Legal: Art.59 da Lei 8.666/93.

Cuiabá-MT, 08 de fevereiro de 2023.

(Original assinado)
Alan Resende Porto
Secretário de Estado de Educação

EXTRATO DO TERMO DE CESSÃO DE USO DE BEM MÓVEL PÚBLICO Nº 001/2023

DA ESPÉCIE: Extrato do Termo de Cessão de Uso nº 001/2023, que entre si celebram o Estado de Mato Grosso, através da Secretaria de Estado de Educação - SEDUC e de outro lado o Município de Vila Bela da Santíssima Trindade/MT.

DO OBJETO: O presente Termo tem como objeto a Cessão de Uso de Bens Móveis, com a finalidade de atender temporariamente às necessidades das Escolas Municipais, sob a guarda da Prefeitura Municipal de Vila Bela da Santíssima Trindade, localizada na Tv do palácio, s/n- centro, Vila Bela da Santíssima Trindade/MT, CEP Nº 78.245.000 e, por conseguinte, a transferência da responsabilidade sobre o mesmo da CEDENTE para a CESSIONÁRIA.

ITENS CEDIDOS: Segue abaixo a relação de itens cedidos à Prefeitura de Vila Bela da Santíssima Trindade, com os respectivos valores.

ITEM	DESCRIÇÃO	QTD	SITUAÇÃO	VALOR UN	VALOR TOTAL
1	Conjunto aluno	240	ÓTIMO	R\$ 303,90	R\$ 72.936,00
				TOTAL: R\$ 72.936,00	

DO PRAZO DE VIGÊNCIA: O presente Termo terá vigência de 02 (dois) anos, a partir da data de sua publicação, tendo assim sua eficácia e validade legal após a publicação do seu extrato no Diário Oficial do Estado de Mato Grosso, até o 5º dia útil do mês seguinte de assinatura do Termo. Após o término do contrato, o bem retornará posse direta da Cedente, independentemente de qualquer aviso ou medida judicial, podendo ainda ser renovado por igual período, por interesse público, mediante apresentação de relatório com as respectivas justificativas.

DATA DA ASSINATURA: 06/02/2023

ASSINAM: Amauri Monge Fernandes - Secretário de Estado de Educação de Mato Grosso e Sr. Jacob Andre Bringsken - Prefeito Municipal de Vila Bela da Santíssima Trindade/MT.

Cuiabá-MT, 10 de fevereiro de 2023.

(Original assinado)
Alan Resende Porto
Secretário de Estado de Educação

EXTRATO DO TERMO DE CESSÃO DE USO DE BEM MÓVEL
PÚBLICO Nº 042/2023

DA ESPÉCIE: Extrato do Termo de Cessão de Uso nº 042/2023, que entre si celebram o Estado de Mato Grosso, através da Secretaria de Estado de Educação - SEDUC e de outro lado o **Município de Pedra Preta/MT**.
DO OBJETO: O presente Termo tem como objeto a Cessão de Uso de Bens Móveis, com a finalidade de atender temporariamente às necessidades das Escolas Municipais, sob a guarda da **Prefeitura Municipal de Pedra Preta**, localizada na **Av. Fernando Correa Costa, 940 - centro, Pedra Preta/MT, CEP Nº 78.795.000** e, por seguinte, a transferência da responsabilidade sobre o mesmo da **CEDENTE** para a **CESSIONÁRIA**.
ITENS CEDIDOS: Segue abaixo a relação de itens cedidos à **Prefeitura de Pedra Preta**, com os respectivos valores.

ITEM	DESCRIÇÃO	QTD	SITUAÇÃO	VALOR UN	VALOR TOTAL
1	Armário de aço 16 portas	1	ÓTIMO	R\$ 1.900,00	R\$ 1.900,00
2	Armário de aço 02 portas	10	ÓTIMO	R\$ 1.000,00	R\$ 10.000,00
3	Cadeira giratória com braço	3	ÓTIMO	R\$ 579,90	R\$ 1.739,70
4	Cadeira fixa estofada	12	ÓTIMO	R\$ 339,00	R\$ 4.068,00
5	Conjunto aluno	350	ÓTIMO	R\$ 303,90	R\$ 106.365,00
6	Mesas para computador	10	ÓTIMO	R\$ 454,00	R\$ 4.540,00
7	Conjunto refeitório	24	ÓTIMO	R\$ 793,00	R\$ 19.032,00
8	Conjunto professor	26	ÓTIMO	R\$ 404,00	R\$ 10.504,00
				TOTAL: R\$ 158.148,70	

DO PRAZO DE VIGÊNCIA: O presente Termo terá vigência de 02 (dois) anos, a partir da data de sua publicação, tendo assim sua eficácia e validade legal após a publicação do seu extrato no Diário Oficial do Estado de Mato Grosso, até o 5º dia útil do mês seguinte de assinatura do Termo.
Após o término do contrato, o bem retornará posse direta da Cedente, independentemente de qualquer aviso ou medida judicial, podendo ainda ser renovado por igual período, por interesse público, mediante apresentação de relatório com as respectivas justificativas.
DATA DA ASSINATURA: 02/02/2023
ASSINAM: Alan Resende Porto - **Secretário de Estado de Educação de Mato Grosso** e Sra. Iraci Ferreira Souza - **Prefeita Municipal de Pedra Preta/MT**.

Cuiabá-MT, 08 de fevereiro de 2023.

(Original assinado)
Alan Resende Porto
Secretário de Estado de Educação

EXTRATO DO TERMO DE CESSÃO DE USO DE BEM MÓVEL
PÚBLICO Nº 043/2022

DA ESPÉCIE: Extrato do Termo de Cessão de Uso nº 043/2022, que entre si celebram o Estado de Mato Grosso, através da Secretaria de Estado de Educação - SEDUC e de outro lado o **Município de Reserva do Cabaçal/MT**.
DO OBJETO: O presente Termo tem como objeto a Cessão de Uso de Bens Móveis, com a finalidade de atender temporariamente às necessidades das Escolas Municipais, sob a guarda da **Prefeitura Municipal de Reserva do Cabaçal**, localizada na **Av. Mato Grosso, 221- centro, Reserva do Cabaçal/MT, CEP Nº 78.265.000** e, por seguinte, a transferência da responsabilidade sobre o mesmo da **CEDENTE** para a **CESSIONÁRIA**.
ITENS CEDIDOS: Segue abaixo a relação de itens cedidos à **Prefeitura de Reserva do Cabaçal**, com os respectivos valores.

ITEM	DESCRIÇÃO	QTD	SITUAÇÃO	VALOR UN	VALOR TOTAL
1	Cadeira longarina	04	ÓTIMO	R\$ 1.040,00	R\$ 4.160,00
2	Expositor de aço (estante)	02	ÓTIMO	R\$ 2.522,00	R\$ 5.044,00
3	02 lugares Sofá	02	ÓTIMO	R\$ 1.246,00	R\$ 2.492,00
				TOTAL: R\$ 11.696,00	

DO PRAZO DE VIGÊNCIA: O presente Termo terá vigência de 02 (dois) anos, a partir da data de sua publicação, tendo assim sua eficácia e validade legal após a publicação do seu extrato no Diário Oficial do Estado de Mato Grosso, até o 5º dia útil do mês seguinte de assinatura do Termo.

Após o término do contrato, o bem retornará posse direta da Cedente, independentemente de qualquer aviso ou medida judicial, podendo ainda ser renovado por igual período, por interesse público, mediante apresentação de relatório com as respectivas justificativas.
DATA DA ASSINATURA: 02/02/2023
ASSINAM: Alan Resende Porto - **Secretário de Estado de Educação de Mato Grosso** e Sr. Jonas Campos Vieira - **Prefeito Municipal de Reserva do Cabaçal/MT**.

Cuiabá-MT, 08 de fevereiro de 2023.

(Original assinado)
Alan Resende Porto
Secretário de Estado de Educação

EXTRATO DO TERMO DE CESSÃO DE USO DE BEM MÓVEL
PÚBLICO Nº 044/2023

DA ESPÉCIE: Extrato do Termo de Cessão de Uso nº 044/2023, que entre si celebram o Estado de Mato Grosso, através da Secretaria de Estado de Educação - SEDUC e de outro lado o **Município de Guiratinga/MT**.
DO OBJETO: O presente Termo tem como objeto a Cessão de Uso de Bens Móveis, com a finalidade de atender temporariamente às necessidades das Escolas Municipais, sob a guarda da **Prefeitura Municipal de Guiratinga**, localizada na **Av. rio de janeiro, nº 994, Guiratinga/MT, CEP Nº 78.760.000** e, por seguinte, a transferência da responsabilidade sobre o mesmo da **CEDENTE** para a **CESSIONÁRIA**.
ITENS CEDIDOS: Segue abaixo a relação de itens cedidos à **Prefeitura de Guiratinga**, com os respectivos valores.

ITEM	DESCRIÇÃO	QTD	SITUAÇÃO	VALOR UN	V A L O R TOTAL
1	Conjunto aluno	150	ÓTIMO	R\$ 303,90	R\$ 45.585,00
2	Conjunto refeitório	40	ÓTIMO	R\$ 793,00	R\$ 31.720,00
3	Cadeira longarina	15	ÓTIMO	R\$ 1.040,00	R\$ 15.600,00
4	Armário de aço 02 portas	04	ÓTIMO	R\$ 1.000,00	R\$ 4.000,00
5	Estante de aço	04	ÓTIMO	R\$ 1.774,00	R\$ 7.096,00
6	Conjunto Professor	25	ÓTIMO	R\$ 404,00	R\$ 10.100,00
				TOTAL: R\$ 114.101,00	

DO PRAZO DE VIGÊNCIA: O presente Termo terá vigência de 02 (dois) anos, a partir da data de sua publicação, tendo assim sua eficácia e validade legal após a publicação do seu extrato no Diário Oficial do Estado de Mato Grosso, até o 5º dia útil do mês seguinte de assinatura do Termo.
Após o término do contrato, o bem retornará posse direta da Cedente, independentemente de qualquer aviso ou medida judicial, podendo ainda ser renovado por igual período, por interesse público, mediante apresentação de relatório com as respectivas justificativas.
DATA DA ASSINATURA: 02/02/2023
ASSINAM: Alan Resende Porto - **Secretário de Estado de Educação de Mato Grosso** e Sr. Waldeci Barga Rosa - **Prefeito Municipal de Guiratinga/MT**.

Cuiabá-MT, 09 de fevereiro de 2023.

(Original assinado)
Alan Resende Porto
Secretário de Estado de Educação

EXTRATO DO TERMO DE CESSÃO DE USO DE BEM MÓVEL
PÚBLICO Nº 045/2022

DA ESPÉCIE: Extrato do Termo de Cessão de Uso nº 045/2022, que entre si celebram o Estado de Mato Grosso, através da Secretaria de Estado de Educação - SEDUC e de outro lado o **Município de Chapada dos Guimarães/MT**.
DO OBJETO: O presente Termo tem como objeto a Cessão de Uso de Bens Móveis, com a finalidade de atender temporariamente às necessidades das Escolas Municipais, sob a guarda da **Prefeitura Municipal de Chapada dos Guimarães**, localizada na **R. Tiradentes, nº 166, Chapada dos Guimarães/MT, CEP Nº 78.195.000** e, por seguinte, a transferência da responsabilidade sobre o mesmo da **CEDENTE** para a **CESSIONÁRIA**.
ITENS CEDIDOS: Segue abaixo a relação de itens cedidos à **Prefeitura de Chapada dos Guimarães**, com os respectivos valores.

ITEM	DESCRIÇÃO	QTD	SITUAÇÃO	VALOR UN	VALOR TOTAL
1	Conjunto aluno	300	ÓTIMO	R\$ 303,90	R\$ 91.170,00
2	Mesa PNE	10	ÓTIMO	R\$ 306,00	R\$ 3.060,00
3	Conjunto professor	10	ÓTIMO	R\$ 404,00	R\$ 4.040,00
4	Conjunto refeitório	16	ÓTIMO	R\$ 36,00	R\$ 4.896,00
				TOTAL:	R\$ 103.166,00

DO PRAZO DE VIGÊNCIA: O presente Termo terá vigência de 02 (dois) anos, a partir da data de sua publicação, tendo assim sua eficácia e validade legal após a publicação do seu extrato no Diário Oficial do Estado de Mato Grosso, até o 5º dia útil do mês seguinte de assinatura do Termo.

Após o término do contrato, o bem retornará posse direta da Cedente, independentemente de qualquer aviso ou medida judicial, podendo ainda ser renovado por igual período, por interesse público, mediante apresentação de relatório com as respectivas justificativas.

DATA DA ASSINATURA: 02/02/2023

ASSINAM: Alan Resende Porto - **Secretário de Estado de Educação de Mato Grosso** e Sr. Osmar Froner Mello- **Prefeito Municipal de Chapada dos Guimarães/MT.**

Cuiabá-MT, 09 de fevereiro de 2023.

(Original assinado)

Alan Resende Porto

Secretário de Estado de Educação

EXTRATO DO TERMO DE CESSÃO DE USO DE BEM MÓVEL PÚBLICO Nº 046/2022

DA ESPÉCIE: Extrato do Termo de Cessão de Uso nº **046/2022**, que entre si celebram o Estado de Mato Grosso, através da Secretaria de Estado de Educação - SEDUC e de outro lado o **Município de Sinop/MT.**

DO OBJETO: O presente Termo tem como objeto a Cessão de Uso de Bens Móveis, com a finalidade de atender temporariamente às necessidades das Escolas Municipais, sob a guarda da **Prefeitura Municipal de Sinop**, localizada na **Av. embaúbas, setor comercial, nº 1386, Sinop/MT, CEP Nº 78.550.206** e, por seguinte, a transferência da responsabilidade sobre o mesmo da **CEDENTE** para a **CESSIONÁRIA.**

ITENS CEDIDOS: Segue abaixo a relação de itens cedidos à **Prefeitura de Sinop**, com os respectivos valores.

ITEM	DESCRIÇÃO	QTD	SITUAÇÃO	VALOR UN	VALOR TOTAL
1	Conjunto aluno	200	ÓTIMO	R\$ 303,90	R\$ 60.780,00
				TOTAL:	R\$ 60.780,00

DO PRAZO DE VIGÊNCIA: O presente Termo terá vigência de 02 (dois) anos, a partir da data de sua publicação, tendo assim sua eficácia e validade legal após a publicação do seu extrato no Diário Oficial do Estado de Mato Grosso, até o 5º dia útil do mês seguinte de assinatura do Termo.

Após o término do contrato, o bem retornará posse direta da Cedente, independentemente de qualquer aviso ou medida judicial, podendo ainda ser renovado por igual período, por interesse público, mediante apresentação de relatório com as respectivas justificativas.

DATA DA ASSINATURA: 02/02/2023

ASSINAM: Alan Resende Porto - **Secretário de Estado de Educação de Mato Grosso** e Sr. Roberto Dornier- **Prefeito Municipal de Sinop/MT.**

Cuiabá-MT, 09 de fevereiro de 2023.

(Original assinado)

Alan Resende Porto

Secretário de Estado de Educação

Extrato de Contrato Pregão Presencial 007/2023. A Secretária de Estado de Educação do Estado de Mato Grosso, no uso de suas atribuições, por intermédio da **Câmara de Negócios da Alimentação Escolar do Município de Pontes e Lacerda/MT**, torna público o presente contrato, oriundo do **Pregão Presencial com RP nº 007/2023-Campos de Júlio-MT.** Ata de Registro de Preços nº 01, segundo Resolução 06/2020/FNDE/PNAE, e legislação vigente, para aquisição de gêneros alimentícios, para compor a alimentação escolar do **município de Campos de Júlio/MT, Contratante:** Escola Estadual Angelina Franciscan Mazutti, CNPJ nº01.939.508/0001-12, Contratada: **a)** Congelart Alimentos LTDA, CNPJ 24.323.275/0001-24, R\$ R\$217.267,90. **b)** L C de Almeida Moura, CNPJ/MF nº 20.705.384/0001-55, R\$628.533,66, Pontes e Lacerda/MT/2023.

Extrato de Contrato Pregão Presencial A Secretaria de Estado de Educação do Estado de Mato Grosso, no uso de suas atribuições, por intermédio da **Câmara de Negócios da Alimentação Escolar do Município de Diamantino/MT**, torna público o presente contrato, oriundo do Pregão Presencial com RP nº 001/2023, Ata de Registro de Preços nº 001/2023, segundo Resolução 06/2020/FNDE/PNAE, e legislação vigente, para aquisição de gêneros alimentícios, para compor a alimentação escolar do **município de Nova Maringá/MT, Contratante:** Escola Estadual Osmair Pinheiro da Silva **Contratada: a)** Jacob Pisaia Junior & CIA LTDA CNPJ n.º 05.528.204/0001-13 R\$ 360.834,25; **b)** Rahia Comercio De Suprimentos E Informática LTDA CNPJ : 47.169.415/0001-57 R\$ 39.458,05. Diamantino/ MT/2023.

Extrato de Contrato Pregão Presencial 006/2023. A Secretária de Estado de Educação do Estado de Mato Grosso, no uso de suas atribuições, por intermédio da **Câmara de Negócios da Alimentação Escolar do Município de Pontes e Lacerda/MT**, torna público o presente contrato, oriundo do **Pregão Presencial com RP nº 006/2023 Rondolândia-MT.** Ata de Registro de Preços nº01, segundo Resolução 06/2020/FNDE/PNAE, e legislação vigente, para aquisição de gêneros alimentícios, para compor a alimentação escolar do município de Rondolândia/MT, **Contratante:** **Escola Estadual Olavo Bilac**, CNPJ/MF nº 02.964.509/0001-80, **Contratada: a)** Jeedá Serviços, Comércio e Indústria LTDA-ME, CNPJ/ MF nº 19.269.250/0001-50, R\$ 220.717,80; **b)** Padaria Lanchonete Delicia Caseira, CNPJ/MF nº 37.696.126/0001-52, R\$48.319,60, **Contratante:** **Escola Estadual Indígena Sertanista Apoena Meirelles**, CNPJ/MF sob o nº 09.688.779/0001-54, **Contratada: a)** Jeedá Serviços, Comércio e Indústria LTDA-ME, CNPJ/MF n.º CNPJ.19.269.250/0001-50, R\$10.693,21; **b)** Padaria Lanchonete Delicia Caseira, CNPJ/MF n.º 37.696.126/0001-52, R\$ 2.355,70, **Contratante: Escola Estadual Zarup Wej**, CNPJ/MF o nº 09.001.974/0001-64, **Contratada: a)** Jeedá Serviços, Comércio e Indústria LTDA-ME, CNPJ/MF n.º.19.269.250/0001-50, R\$172.996,62; **b)** Padaria Lanchonete Delicia Caseira, CNPJ/MF nº 37.696.126/0001-52, R\$20.642,60, **Contratante: Escola Estadual Zawa Karej Pangyjej**, CNPJ/ MF nº 27.060.969/0001-04, **Contratada: a)** Jeedá Serviços, Comércio e Indústria LTDA-ME, CNPJ/MF n.º.19.269.250/0001-50, R\$108.904,82, **b)** Padaria Lanchonete Delicia Caseira, CNPJ/MF nº 37.696.126/0001-52, R\$12.919,30, Pontes e Lacerda/MT/2023

RETIFICAÇÃO. A Secretaria de Estado de Educação do Estado de Mato Grosso, através da **Câmara de Negócio do município de Pontes e Lacerda/MT. Retifica em parte o Extrato de Contrato da Chamada Pública 001/2023, município de Comodoro/MT**, publicado no Diário Oficial nº 28.435 do dia 09 de fevereiro de 2023, pag. 23, **onde se lê:** **Contratante:** Escola Estadual Cora Coralina, **Contratada:** Cooperativa Mista dos Produtores AS Rurais da Agricultura Familiar de Comodoro - COOPERMAF, CNPJ nº 11.738.293/0001-25, R\$174.824,03. **Contratante:** Escola Estadual Dona Rosa Frigger Piovesan, **Contratada:** Cooperativa Mista dos Produtores AS Rurais da Agricultura Familiar de Comodoro - COOPERMAF, CNPJ nº 11.738.293/0001-25, R\$110.493,51. **Contratante:** Escola Estadual Dep. Djalma Carneiro da Rocha, **Contratada:** Cooperativa Mista dos Produtores AS Rurais da Agricultura Familiar de Comodoro - COOPERMAF, CNPJ nº 11.738.293/0001-25, R\$32.905,62. **Contratante:** Escola Estadual Indígena Mamainde, **Contratada:** Cooperativa Mista dos Produtores AS Rurais da Agricultura Familiar de Comodoro - COOPERMAF, CNPJ nº 11.738.293/0001-25, R\$38.296,00. **Contratante:** Escola Estadual Indígena Pirineus De Souza, **Contratada:** Cooperativa Mista dos Produtores AS Rurais da Agricultura Familiar de Comodoro - COOPERMAF, CNPJ nº 11.738.293/0001-25, R\$15.290,07, **Leia - se: Contratante:** Escola Estadual Cora Coralina, **Contratada:** Cooperativa Mista dos Produtores AS Rurais da Agricultura Familiar de Comodoro - COOPERMAF, CNPJ nº 11.738.293/0001-25, R\$33.923,41. **Contratante:** Escola Estadual Dona Rosa Frigger Piovesan, **Contratada:** Cooperativa Mista dos Produtores AS Rurais da Agricultura Familiar de Comodoro - COOPERMAF, CNPJ nº 11.738.293/0001- 25, R\$49.202,11. **Contratante:** Escola Estadual Dep. Djalma Carneiro da Rocha, **Contratada:** Cooperativa Mista dos Produtores AS Rurais da Agricultura Familiar de Comodoro - COOPERMAF, CNPJ nº 11.738.293/0001-25, R\$6.894,77. **Contratante:** Escola Estadual Indígena Mamainde, **Contratada:** Cooperativa Mista dos Produtores AS Rurais da Agricultura Familiar de Comodoro - COOPERMAF, CNPJ nº 11.738.293/0001-25, R\$8.457,82. **Contratante:** Escola Estadual Indígena Pirineus De Souza, **Contratada:** Cooperativa Mista dos Produtores AS Rurais da Agricultura Familiar de Comodoro - COOPERMAF, CNPJ nº 11.738.293/0001-25, R\$6.860,50, Pontes e Lacerda/MT/2023

Extrato De Homologação Chamada Pública A Secretaria De Estado De Educação De Mato Grosso, torna pública a homologação da Chamada Pública 005/2023, realizado pela **Câmara de Negócios da Alimentação Escolar do Município de Juína, para município de Castanheira**, em estrita conformidade estrita ao Edital e seus anexos. Nos termos da Resolução nº 06/2020/FNDE, Lei 11.947/2009, Lei 8.666/93, e IN Nº 013/2022, para aquisição de gêneros alimentícios, oriundos da Agricultura Familiar, para o seguinte fornecedor: **a)** Evandro Teles Ferreira, CPF/MF nº 020.867.801-84, R\$ 19.597,60 (Individual); **b)** Eustáquio Rangel Procópio, CPF/MF nº 534.950.476-20, R\$ 37.781,50 (Individual); **c)** Elizabeth Teles dos Santos, CPF/MF nº 468.749.411-00, R\$ 25.224,42 (Individual); **d)** Jaime Bruno, CPF/MF nº 208.832.269-87, R\$ 39.718,50 (Individual); **e)** José Hamilton Mendes Silva, CPF/MF nº 311.953.261-49, R\$ 31.483,47 (Individual); **f)** Juraci Salette Zerbielli, CPF/MF nº 994.651.911-91, R\$ 33.305,88 (Individual); **g)** Luiz Gonzaga Evangelista, CPF/MF nº 904.191.031-04, R\$ 35.031,72 (Individual); **f)** Maria Eva de Souza, CPF/MF nº 531.318.431-87, R\$ 39.992,78 (Individual); **h)** Osni Senem, CPF/MF nº 330.472.439-72, R\$ 39.987,65 (Individual). Ordenador de Despesa Micheli Primão Rauber, Juarena/MT/2023.

*Republica-se por ter saído incorreto no D.O.E, do dia 20/01/2023, pág. 17-19.

INSTRUÇÃO NORMATIVA Nº 001/2023/GS/SEDUC/MT.

Dispõe sobre a Concessão para Afastamento da Licença para Qualificação Profissional e/ou Simples Dispensa para Pós-Graduação Stricto Sensu em nível de Mestrado e Doutorado.

O SECRETÁRIO DE ESTADO DE EDUCAÇÃO, no uso das atribuições que lhe confere o art. 71, incisos I e II, da Constituição Estadual e **CONSIDERANDO** o disposto nas Leis Complementares Estaduais nº 04/1990 e nº 50/1998 e o Decreto nº 6.481/2005.

RESOLVE:

SEÇÃO I DAS DISPOSIÇÕES GERAIS

Art. 1º. Esta Instrução Normativa disciplina procedimentos e normas a serem observados pelos profissionais efetivos e estáveis da Educação Básica na instrução de processo para o Afastamento da Licença para Qualificação Profissional- LQP ou Simples Dispensa para Pós-Graduação Stricto Sensu em nível de Mestrado e Doutorado.

Art. 2º. A Licença para Qualificação Profissional consiste no afastamento dos Profissionais da Educação Básica do quadro de provimento efetivo, sem prejuízos dos seus subsídios, assegurada a sua efetividade para todos os efeitos da carreira, que será concedida para frequência a cursos de Pós-Graduação, no País ou exterior, se de interesse da administração.

SEÇÃO II DA QUALIFICAÇÃO PROFISSIONAL

Art. 3º. A Licença para Qualificação Profissional dar-se-á da seguinte forma:

I - Integral - A Jornada de trabalho dos servidores será exclusivamente para Qualificação Profissional no curso de Doutorado ou Mestrado acadêmico e/ou profissional.

II - Parcial - Os servidores usufruirão, parcialmente, da carga horária para Qualificação Profissional no curso de Doutorado ou Mestrado acadêmico e/ou profissional, de acordo com a exigência do programa.

Art. 4º. Realizando-se o curso na mesma localidade da lotação do serviço ou em outra de fácil acesso, no lugar da Licença, será concedida a Simples Dispensa do expediente, pelo tempo necessário, de acordo com a comprovação de frequência e regular aproveitamento, conforme Cronograma e Matriz Curricular do curso.

§1º Para fins do disposto no caput, será concedida Simples Dispensa ao servidor lotado e/ou designado no Órgão Central da SEDUC/MT, no Conselho Estadual de Educação e ao técnico administrativo educacional lotado na unidade escolar, desde que não esteja investido em função de dedicação exclusiva, obedecendo os prazos e critérios estabelecidos em Portaria e nesta Instrução Normativa.

a) Os servidores lotados nas DRE's, só poderão requerer a Simples Dispensa após dois anos de efetivo exercício na DRE, nos termos da Lei nº 11.668/2022.

§2º Em caso de alteração da lotação do servidor, a concessão da Simples Dispensa será reanalisada, mediante apresentação de nova Declaração emitida pela Chefia Imediata, desde que não exceda 1/6 (um sexto) do quadro de servidores efetivos e estabilizados.

§3º. Será cessada a Simples Dispensa, concedida ao professor da

Educação Básica, quando este retornar as suas atividades na unidade escolar.

a) O professor de que trata o parágrafo anterior, poderá entrar com novo processo de concessão, respeitando cronograma de processo seletivo vigente.

SEÇÃO III DOS REQUISITOS

Art. 5º. A Licença para Qualificação Profissional, será efetivada por meio de publicação do Ato no Diário Oficial do Estado, conforme exigências legais, observando-se ainda:

I. Exercício efetivo de 03 (três) anos ininterruptos no cargo de concurso em que foi investido perante à SEDUC;

II. Disponibilidade orçamentária e financeira;

III. Curso correlacionado com a área de atuação, em consonância com a Política Pública de Educação do Estado e com o Projeto Político Pedagógico da Escola;

IV. Não estar em cumprimento de Estágio Probatório, mesmo se tratando de dois vínculos (Estadual, Municipal e/ou Federal) legalmente acumuláveis;

a) O servidor, detentor de 02 (dois) vínculos, deverá anexar ao processo o protocolo de solicitação ou comprovante do afastamento do vínculo não pertencente à SEDUC, expedido e assinado pela Chefia Imediata.

b) Caso o servidor seja deferido para a segunda etapa, será solicitado o comprovante do afastamento do outro vínculo, expedido e assinado pela Chefia Imediata para dar continuidade ao trâmite.

V. O servidor que estiver próximo à aposentadoria poderá solicitar o afastamento para a LQP, desde que, seu tempo restante no Serviço Público seja o dobro de tempo da qualificação pretendida;

VI. Não ultrapassar 1/6 (um sexto) dos servidores efetivos de cada unidade administrativa onde estiver lotado, já contabilizando os que se encontram afastados para Qualificação Profissional;

VII. Não ter sido penalizado e/ou estar respondendo Sindicância, Processo Administrativo Disciplinar (PAD) ou Processo Criminal, nos últimos 05 (cinco) anos, a contar do pedido de concessão;

VIII. Durante o pleito, não estar usufruindo dos seguintes afastamentos:

a) Licença para tratamento de Interesse Particular (LIP);

b) Licença para acompanhar Cônjuge (LAC);

c) Licença para Atividade Política;

d) Licença para desempenho de mandato classista;

e) Afastamento para exercício de mandato eletivo;

f) Cedência para servir a outro Órgão ou Entidade.

IX. Não estar desempenhando função gratificada e ou função designada.

X. Não estar em Readaptação e/ou Licença para Tratamento de Saúde do próprio servidor e/ou de pessoa da família por período superior a 90 (noventa) dias, de forma contínua ou não, pelos últimos 02 (dois) anos;

XI. O profissional que tenha exercido cargo ou função de Assessor Pedagógico, Diretor Escolar, Presidente, Tesoureiro do Conselho Deliberativo da Comunidade Escolar (CDCE) ou equivalente, que tenha administrado recursos públicos, deverá apresentar a declaração de nada consta dos 05 (cinco) anos, emitida pelo Setor de Prestação de Contas da SEDUC, nos últimos 90 (noventa) dias;

XII. Não possuir Férias e Licença Prêmio acumulados.

SEÇÃO IV DOS PRAZOS

Art. 6º. O afastamento para Qualificação Profissional no Brasil ou no exterior, obedecerá aos seguintes prazos:

I. O afastamento inicial para Mestrado será de 12 (doze) meses, podendo ser prorrogado por igual período, totalizando 24 (vinte e quatro) meses

II. O afastamento para Doutorado inicialmente será de 24 (vinte e quatro) meses, podendo ser prorrogado por igual período, totalizando 48 (quarenta e oito) meses.

§ 1º. O profissional beneficiado com a Licença Qualificação Profissional a nível de Mestrado, somente poderá solicitar licença para cursar Doutorado, depois de transcorrido o período mínimo igual ao de seu afastamento.

SEÇÃO V DO MONITORAMENTO

Art. 7º. É de responsabilidade e obrigatoriedade do servidor, a partir da data da publicação da concessão da Qualificação Profissional em Diário Oficial, encaminhar mediante processo via SIGADOC, à Coordenadoria de Desenvolvimento-SEDUC/MT (SEDUC-CDES, classificação 024.3):

I. Documentos que deverão ser encaminhados semestralmente ou conforme o regimento do curso:

- a) Termo de abertura de processo;
- b) CI de encaminhamento da unidade administrativa de lotação do servidor;
- c) Cópia dos documentos pessoais (RG e CPF ou CNH) legíveis e válidos, emitidos até 10 (dez) anos;
- d) Documento comprobatório de matrícula, emitido pela Instituição de Ensino;
- e) Relatório Circunstanciado das atividades e estudos realizados, homologado pela Instituição de Ensino, conforme modelo específico disponibilizado no link: http://www3.seduc.mt.gov.br/documents/8125245/18971918/MODELO_RELAT_C3%93RIO+CIRCUNSTANCIADO+DAS+ATIVIDADES+SEMESTRAL.pdf/2d685c7e-a8df-119f-07b1-fb8bb361a927
- f) Histórico escolar homologado pela Instituição de Ensino.

II- Enviar, via processo SIGADOC, com antecedência mínima de 30 (trinta) dias, documento expedido pela Instituição de Ensino que comprove o agendamento da data da defesa;

III- Documentos a serem encaminhados após a defesa da Dissertação ou Tese, via SIGADOC:

- a) No prazo máximo de 90 (noventa) dias, a cópia da ata de defesa e a cópia digital da versão final da Dissertação ou Tese;
- b) No prazo de até 180 (cento e oitenta) dias, a cópia do Projeto de Intervenção realizado na unidade de origem do servidor ou em outro local que justifique a sua relevância e necessidade
- c) No prazo máximo de 24 (vinte e quatro) meses, a cópia do documento de reconhecimento do Diploma, no caso de curso realizado no exterior.

Parágrafo único. O servidor que não encaminhar as documentações descritas nos incisos I e III poderá ser notificado para proceder a regularização do período de seu afastamento em Licença para Qualificação Profissional.

Art. 8º. Após a data de defesa, o servidor deverá se apresentar imediatamente para exercício das suas atividades laborais na unidade de lotação por um período igual ao do seu afastamento, sob pena de ressarcir ao erário os valores referentes aos subsídios percebidos durante o período de afastamento, acrescidos dos encargos sociais, nos termos do art. 8º do Decreto nº 6.481/2005.

SEÇÃO VI DO PROJETO DE INTERVENÇÃO

Art. 9º. É considerado como Projeto de Intervenção a aplicabilidade do resultado da pesquisa da Dissertação ou Tese na unidade escolar ou lotação de forma a resolver a problemática identificada durante a qualificação.

§1º. A aplicação do Projeto de Intervenção deverá obedecer a seguinte regra:

I. No caso do professor, o Projeto sendo aprovado pelo Coordenador Pedagógico e Diretor Escolar, deverá ser aplicado na turma que estiver atribuído.

- a) Caso o professor, após a sua Qualificação Profissional, seja designado para o Órgão Central ou função de dedicação exclusiva, deverá executar o projeto de intervenção com os docentes da unidade escolar ou lotação validada pela Chefia Imediata.

II. No caso de técnico administrativo educacional, o Projeto sendo aprovado pelo Secretário Escolar e o Diretor Escolar, deverá ser aplicado aos profissionais da unidade escolar ou lotação validada pela Chefia Imediata.

§2º O acompanhamento do Projeto de Intervenção e a elaboração do relatório contendo as informações a respeito da aplicabilidade e resultados obtidos serão de responsabilidade das pessoas que aprovaram a sua aplicação na unidade escolar ou lotação.

§ 3º. O Projeto de Intervenção deverá conter a seguinte estrutura: Introdução, Público-Alvo, Objetivos (Geral e Específicos), Problemática, Metodologia, Fundamentação Teórica, Desenvolvimento, Cronograma de Desenvolvimento, Referências e Anexos, com fotos e documentos que comprovem a aplicação do referido projeto.

§4º. O servidor afastado deverá encaminhar à Coordenadoria de Desenvolvimento-SEDUC/MT, via processo SIGADOC (SEDUC-CDES, classificação 024.3), a autorização para a aplicabilidade de seu Projeto de Intervenção, o relatório emitido pelas pessoas que autorizaram essa aplicação e o Projeto de Intervenção elaborado nos termos do §3º.

§5º. O Projeto de Intervenção será cadastrado no banco de dados da Secretaria de Estado de Educação e poderá ser implementado em outras unidades escolares, podendo o servidor responsável pelo Projeto de Intervenção ser convocado para consulta durante período igual ao do seu afastamento.

SEÇÃO VII DA PRORROGAÇÃO

Art. 10. A prorrogação de que trata o art. 6º desta Instrução Normativa, deverá ser solicitada e encaminhada à Coordenadoria de Desenvolvimento-SEDUC/MT, mediante processo via SIGADOC (SEDUC-CDES, classificação 024.3), no prazo máximo 30 (trinta) dias antes do término da Qualificação Profissional, necessitando dos seguintes documentos para análise:

- a) Termo de abertura de processo.
- b) C.I. de encaminhamento da unidade administrativa de lotação do servidor;
- c) Requerimento da Qualificação Profissional - SEDUC/MT, solicitando a prorrogação;
- d) Cópia dos documentos pessoais (RG e CPF ou CNH) legíveis e válidos, emitidos até 10 (dez) anos;
- e) Cópia do Ato Administrativo de Concessão publicado no Diário Oficial do Estado;
- f) Declaração de matrícula para o período seguinte;
- g) Declaração do Programa de Pós-Graduação com o cronograma, apresentando o período e o horário das disciplinas, a ser cursado pelo mestrando ou doutorando;
- h) Histórico parcial do curso;
- i) Matriz Curricular do Mestrado/Doutorado;
- j) Relatório expedido pelo orientador do Mestrado ou Doutorado, no qual deverá constar o cronograma e provável data de conclusão do curso, o qual possui modelo específico disponível no link http://www3.seduc.mt.gov.br/documents/8125245/18971918/MODELO_DE_RELATORIO_PRORROGA_C3%87%C3%83O.pdf/e054e548-6985-e3ac-7870-651c848d26c1

SEÇÃO VIII DA CESSAÇÃO

Art. 11. A cessação do Ato Administrativo da Qualificação Profissional, dar-se-á nos seguintes casos:

I. Imediatamente ao término do prazo concedido para a Qualificação Profissional;

II. Ao defender a Dissertação de Mestrado ou Tese de Doutorado antes do encerramento do prazo concedido;

III. Em caso de desligamento do programa sem a conclusão do curso.

Art. 12. A cessação, nos casos dos incisos II e III do artigo 11, deverá ser instruída e encaminhada à Coordenadoria de Desenvolvimento-SEDUC/MT, mediante processo autuado via SIGADOC (SEDUC-CDES, classificação 024.3), com os seguintes documentos:

- a) Termo de abertura de processo;
- b) C.I. de encaminhamento da unidade administrativa de lotação do servidor;
- c) Requerimento da Qualificação Profissional - SEDUC/MT, informando a data da cessação;
- d) Cópia dos documentos pessoais (RG e CPF ou CNH) legíveis e válidos, emitidos até 10 (dez) anos;
- e) Cópia do Ato Administrativo publicado no Diário Oficial do Estado, que concedeu e/ou prorrogou a LQP;
- f) Ata de defesa da Dissertação de Mestrado ou Tese de Doutorado, no caso de conclusão e/ou justificativa do motivo pelo qual solicita a cessação antes da conclusão.

SEÇÃO IX DA SUSPENSÃO

Art.13. A suspensão da Licença para Qualificação Profissional, nos casos de Licença Maternidade ou Licença Saúde superior a 90 (noventa) dias, deverá ser solicitada e encaminhada à Coordenadoria de Desenvolvimento-SEDUC/MT, mediante processo autuado via SIGADOC (SEDUC-CDES, classificação 024.3), com os seguintes documentos:

- a) Termo de abertura de processo;
- b) C.I. de encaminhamento expedido pela unidade administrativa de lotação do servidor;
- c) Requerimento da Qualificação Profissional - SEDUC/MT, solicitando a suspensão;
- d) Cópia dos documentos pessoais (RG e CPF ou CNH) legíveis e válidos, emitidos até 10 (dez) anos;
- e) Cópia do Ato Administrativo publicado no Diário Oficial do Estado;
- f) Cópia do Laudo Médico Pericial ou Certidão de Nascimento da criança;
- g) Cópia da matrícula e histórico escolar.

Parágrafo único. Para retornar à Licença para Qualificação Profissional, no prazo de 30 (trinta) dias antes do término da Licença Saúde ou Gestante, o servidor deverá instruir o processo com os documentos exigidos nos inc. I, II, III, IV e XIV do **Art. 6º da Portaria Nº 038 /2023/GS/ SEDUC/MT**, anexando o Histórico Escolar e encaminhar à Coordenadoria de Desenvolvimento-SEDUC/MT, via SIGADOC - (SEDUC-CDES).

SEÇÃO X DAS DISPOSIÇÕES FINAIS

Art. 14. Para solicitar a Qualificação Profissional deverá observar-se o prazo publicado em Portaria vigente.

Art. 15. A Concessão, Prorrogação, Cessação e/ou Suspensão da Licença Qualificação Profissional, ocorrerão por meio de publicação de Ato no Diário Oficial do Estado de Mato Grosso.

Art. 16. Nenhum Profissional da Educação poderá afastar-se de sua unidade administrativa de lotação sem que tenha sido publicado o Ato Administrativo no Diário Oficial da concessão da Licença Qualificação Profissional para curso de Pós-Graduação Stricto Sensu em nível de Mestrado ou Doutorado.

Art. 17. O servidor, durante o período da Licença Qualificação Profissional, ficará impedido de exercer outra atividade remunerada, seja pública ou privada.

Art. 18. A Certidão de Quitação da Qualificação Profissional, para fins de Progressão Horizontal, deverá ser solicitada via SIGADOC, à Coordenadoria de Desenvolvimento-SEDUC/MT (SEDUC-CDES, classificação 024.3), que após a verificação da validade da documentação exigida no art. 7º desta Instrução Normativa, emitirá a Certidão de Quitação respeitando a ordem de protocolo.

Art. 19. O Profissional da Educação Básica, em usufruto da qualificação, não poderá alterar a Área de Concentração do Curso e/ou mudar de Programa ou Instituição de Ensino sem a anuência da Comissão de Qualificação Profissional.

Art. 20. O servidor licenciado que tiver seu afastamento tornado sem efeito e/ou não concluir a Pós-Graduação, desde que aceito pela Comissão de Qualificação Profissional, poderá concorrer a nova Licença para Qualificação Profissional, após 02 (dois) anos do retorno ao órgão ou unidade escolar.

Art. 21. A não obtenção do título de Mestre ou Doutor, acarretará em ressarcimento à Fazenda Pública Estadual dos valores referentes aos subsídios percebidos durante o licenciamento, acrescidos de encargos sociais, conforme previsto no art. 13 do Decreto nº 6.481/2005.

Art. 22. Constatada a qualquer tempo a falsificação de assinaturas, documentos públicos e/ou particulares, esta Secretaria de Estado de Educação de Mato Grosso considerará não satisfeita a exigência documental e reportará o caso à Unidade Setorial de Correição para as providências administrativas cabíveis.

Art. 23. Os casos omissos serão analisados pela Comissão de Qualificação Profissional, a qual emitirá Parecer conclusivo.

Art. 24. Esta Instrução Normativa entrará em vigor na data de sua publicação, revogando-se todas as disposições em contrário e, em especial, a Instrução Normativa Nº 002/2022/GS/SEDUC/MT.

Cuiabá-MT, 10 de fevereiro de 2023.

(Original assinado)

Alan Resende Porto

Secretário de Estado de Educação

LAUDA 014

EXTRATO DO TERMO DE CONVÊNIO Nº 2053-2022

PROCESSO: SEDUC-PRO-2022/53656

PARTES: O Estado de Mato Grosso por intermédio da Secretaria de Estado de Educação, CNPJ nº 03.507.415/0008-10 e a Prefeitura Municipal de Canarana-MT, CNPJ nº 15.023.922/0001-91.

OBJETO: Aquisição de Kits de material escolar para a rede pública municipal de ensino do município de Canarana-MT.

VALOR: O valor do Presente Convênio é de **R\$ 222.475,00 (duzentos e dois mil quatrocentos e setenta e cinco reais)**, sendo **R\$ 200.000,00 (duzentos mil reais)** por parte do **CONCEDENTE** e **R\$ 22.475,00 (vinte e dois mil quatrocentos e setenta e cinco reais)**, por parte do **CONVENIENTE**, como contrapartida financeira.

PROGRAMA: 996

PROJETO: 8026

ELEMENTO DE DESPESA: 33.40

FONTE: 100

EMPENHO: 14101.0001.22.023900-1

VIGÊNCIA: 31/12/2023

DATA DA ASSINATURA: 14/02/2023

FISCAIS: Helene Lima da Costa - Matrícula nº 211111 e suplente Gisele de Souza Pinheiro - matrícula nº 235092.

ASSINAM: Alan Resende Porto - SEDUC/MT e Fabio Marcos Pereira de Faria - Canarana/MT.

PORTARIA Nº 110/2023/GS/SEDUC/MT.

Dispõe sobre a nomeação de presidente e vice-presidente do Conselho Estadual de Acompanhamento e Controle Social do Fundo de Manutenção e Desenvolvimento da Educação Básica e de Valorização dos Profissionais da Educação -CACS/FUNDEB para o Quadriênio 2021/2024, instituído pela Portaria nº 309/2021/GS/SEDUC/MT e pela Portaria nº 649/2022/GS/SEDUC/MT .

O SECRETÁRIO DE ESTADO DE EDUCAÇÃO, no uso das atribuições legais que lhe confere o art. 71 da Constituição do Estado de Mato Grosso e art. 3º da Lei Complementar nº 612, de 28 de janeiro de 2019;

Considerando a Lei nº 14.113 de 25 de dezembro de 2021, que institui o Fundo de Desenvolvimento da Educação Básica e de Valorização dos Profissionais da Educação, regulamentada pelo Decreto nº 10.656, de 22 de março de 2021;

Considerando a Lei Estadual nº 11.328, de 24 de março de 2021, que dispõe sobre o Conselho Estadual de Acompanhamento e Controle Social do Fundo de Manutenção e Desenvolvimento da Educação Básica e de Valorização dos Profissionais da Educação - CACS/FUNDEB;

Considerando a criação do Conselho do FUNDEB e a necessidade de designação dos integrantes, nos termos do Artigo 3º da Lei Estadual nº 11.328, de 24 de março de 2021.

RESOLVE:

Art. 1º Nomear como presidente, o senhor conselheiro Wesley Snipes Corrêa da Mata e como vice-presidente a senhora conselheira Eva de Paulo Vieira Santos para o Conselho Estadual de Acompanhamento e Controle Social do Fundo de Manutenção e Desenvolvimento da Educação Básica e de Valorização dos Profissionais da Educação - CACS/FUNDEB/2021/2024.

Art. 2º Esta Portaria entra em vigor na data de sua publicação.

Publicada, registrada, cumpra-se.

Cuiabá-MT, 31 de janeiro de 2023.

(Original assinado)

Alan Resende Porto

Secretário de Estado de Educação

***Republica-se por ter saído incorreto no D.O.E de 20/01/2023. Pág. 30.**

PORTARIA Nº 038/2023/GS/SEDUC/MT.

Dispõe sobre prazos e critérios de classificação de candidatos à concessão da Qualificação Profissional para o ano de 2023, nos termos da Instrução Normativa vigente.

O SECRETÁRIO DE ESTADO DE EDUCAÇÃO, no uso das atribuições que lhe confere o art. 71, Incisos I e II, da Constituição Estadual e considerando o Decreto Nº 6.481/2005, de 27 de setembro de 2005, o Decreto nº 90, de 16 de abril de 2019, o Decreto nº 656, de 28 de setembro de 2020 e ainda a decisão do Conselho de Desenvolvimento Econômico e Social do Estado de Mato Grosso - CONDES, conforme Súmula da 2ª Reunião Ordinária de 30/11/2021.

RESOLVE:

Art. 1º. Estabelecer prazos e critérios para concessão de afastamento para Licença Qualificação Profissional (LQP) ou Simples Dispensa, dos Profissionais da Educação Básica do Estado de Mato Grosso.

Art. 2º. Para o ano de 2023 serão concedidas:

I - 45 (quarenta e cinco) vagas para a Licença Qualificação Profissional, voltados aos profissionais de carreira da Educação Básica, conforme a disponibilidade de vagas aprovadas pelo CONDES;

a) O servidor que possuir 02 (dois) vínculos estáveis nesta Secretaria de Estado de Educação, contabilizará como 02 (duas) vagas neste processo de concessão.

II - Para a Simples Dispensa não haverá quantitativo de vagas, será considerado a regra de não exceder a 1/6 (um sexto) do quadro de lotação dos servidores efetivos, incluindo os servidores afastados em Qualificação Profissional.

Art. 3º. O Processo de Concessão se dará em 03 (três) fases classificatórias e/ou eliminatórias:

I - Análise documental inicial, realizada pelo Núcleo de Monitoramento da Formação - NMF/CDES/SEDUC/MT- Etapa eliminatória e classificatória.

II - Análise da Comissão de Qualificação Profissional, instituída em Portaria Nº 675/2022/GS/SEDUC/MT - Etapa eliminatória e classificatória.

a) A Comissão de Qualificação Profissional analisará e manifestará através de parecer fundamentado, com deferimento ou indeferimento, acerca do Pré-Projeto e/ou Projeto de Pesquisa, explicitando em que termos o Projeto do candidato a Mestrado ou Doutorado contribuirá ou não, com a Política Pública de Educação do Estado.

III - Análise documental realizada pela Secretaria de Planejamento e Gestão - SEPLAG/MT. Etapa eliminatória.

Art. 4º. A classificação para LQP, observará os seguintes critérios:

I - Maior Classe;

II - Menor Nível;

III - A relevância da pesquisa para a melhoria da Educação Básica no Estado de Mato Grosso.

Art. 5º. O critério a ser utilizado para o desempate será:

I - Maior idade;

II - O maior intervalo entre a conclusão de uma Licença para Qualificação Profissional e a solicitação de uma nova;

III - Não possuir dois vínculos estaduais;

IV - Possuir currículo cadastrado no Banco de Talentos da SAGP/SEDUC.

Art. 6º. São documentos estritamente obrigatórios para instrução do processo de solicitação de Licença Qualificação Profissional, autuado via SIGADOC:

I. Termo de abertura de processo;

II. CI de encaminhamento expedido pela unidade administrativa de lotação do servidor;

III. Requerimento de Qualificação Profissional - SEDUC/MT;

IV. Cópia dos documentos pessoais legíveis e válidos até 10 anos: RG e CPF ou CNH;

V. Comprovante de residência nominal e legível, atualizado dos últimos 90 (noventa) dias; caso o imóvel seja alugado deve encaminhar o contrato de locação ou declaração do dono do imóvel autenticado em cartório;

VI. Declaração que não excederá 1/6 (um sexto) do quadro dos servidores assinado e carimbado pelo Presidente do Conselho Deliberativo da Comunidade Escolar (CDCE) ou Diretor Escolar, que conste que a licença a ser concedida não excederá 1/6 (um sexto) do quadro de servidores efetivos e estabilizados, incluindo os servidores afastados em Qualificação Profissional. No caso de Simples Dispensa essa declaração deverá ser assinada e carimbada pela Chefia Imediata;

VII. Projeto de Pesquisa ou Pré-Projeto com Introdução, Objetivos (Geral e Específicos), Problemática, Metodologia, Fundamentação Teórica, Desenvolvimento, Resultados esperados, e Referências, bem como a justificativa descrevendo a importância da pesquisa para a educação de Mato Grosso;

VIII. Parecer favorável do Projeto de Pesquisa à Licença para Qualificação Profissional, explicitando a relevância e a consonância com o Projeto Político Pedagógico, assinado e carimbado pelo Presidente do CDCE ou Diretor Escolar. Em caso de Simples Dispensa deverá atender a Política Pública Educacional do Estado, assinado e carimbado pela Chefia Imediata;

IX. Comprovante de que o curso, de Pós-Graduação Stricto Sensu em nível de Mestrado ou Doutorado no Brasil, é validado pela CAPES e reconhecido pelo MEC;

X. Termo de Compromisso de Apresentação de Diploma, com firma reconhecida em cartório, constando ainda que o servidor assumirá seu cargo no Órgão de lotação, por um período igual ao do seu afastamento, conforme disposto no art. 52 da LC nº 50/1998 e o Parágrafo Único do art. 8º do Decreto nº 6.481/2005, sob pena de ressarcimento aos cofres públicos;

XI. Termo de Compromisso de Monitoramento, referente à entrega dos documentos exigidos no art. 12 do Decreto 6.481/2005 e art. 7º da Instrução Normativa 001/2023/GS/SEDUC/MT;

XII. Termo de Ciência sobre a Regularização da Qualificação Profissional, declarando estar ciente que a regularização do período de afastamento para a Licença para Qualificação Profissional ou Simples Dispensa será submetida à legislação vigente;

XIII. Termo de Compromisso de Conformidade da Pesquisa, assumindo que o conteúdo da pesquisa estará em conformidade com a Política Pública Educacional do Estado e com o Projeto Político Pedagógico da unidade escolar e/ou da unidade administrativa de lotação do servidor;

XIV. Comprovante ou Declaração de Matrícula de ingresso no curso de Pós-Graduação Stricto Sensu em nível de Mestrado ou Doutorado, expedido pela Universidade;

XV. Matriz/Ementa Curricular das disciplinas de todo o Curso com créditos e carga horária;

XVI. Cronograma, expedido pela Universidade, contendo as disciplinas matriculadas no semestre com carga horária (mês, dia e horário);

XVII. Certidão Negativa de Registro Criminal, dos últimos

cinco anos, da Justiça Estadual e Justiça Federal de 1º e 2º instâncias;

XVIII. Declaração de não exercer outra atividade pública ou privada;

XIX. Declaração de Férias, declarando o usufruto de férias adquiridas e não usufruídas integralmente e/ou a vencer, qual será usufruída preferencialmente, em período de recesso do curso, conforme o calendário escolar da Instituição de Ensino;

XX. Declaração de Licença Prêmio, declarando o usufruto de Licença Prêmio concomitante a Qualificação Profissional;

XXI. Declaração que assume a responsabilidade pelo reconhecimento/ convalidação do Mestrado ou Doutorado realizado no exterior, conforme art. 4º e 5º do Decreto nº 6.481/2005, sob pena de devolução aos cofres públicos dos salários e vantagens recebidos no período de afastamento, acrescidos de juros e correção monetária, com reconhecimento de firma;

XXII. Declaração de Movimentação Funcional, solicitada via Processo no SIGADOC, à Coordenadoria de Movimentação (SEDUC-CMO);

XXIII. Declaração de Adimplência de Prestação de Contas, conforme inc. XI do art. 5º da Instrução Normativa nº 001/2023/GS/SEDUC/MT:

a) Obrigatória apenas para servidores que tenha exercido cargo ou função de Assessor Pedagógico, Diretor Escolar, Presidente e Tesoureiro do CDCE ou equivalente, independentemente do tempo em exercício que tenha recebido recursos públicos, solicitada via processo no SIGADOC, à Coordenadoria de Convênios e Prestação de Contas (SEDUC- CCP);

XXIV. Declaração de Contagem de Tempo de Serviço e Idade, solicitada via Processo no SIGADOC, à Coordenadoria de Aplicação e Vida Funcional (SEDUC-CAVF);

XXV. Declaração de Nada Consta, solicitada via Processo no SIGADOC, à Unidade Setorial de Correição (SEDUC-UNISECOR.);

XXVI. Check-List dos documentos apresentados na solicitação de Qualificação Profissional acompanhados de carimbo e assinatura:

a) Para Licença Qualificação Profissional Integral ou Parcial, deverá ser conferido e assinado pelo servidor e pelo Diretor ou Diretor Adjunto da DRE;

b) Para a Simples Dispensa, deverá ser conferido e assinado pelo servidor e pela Chefia Imediata.

XXVII. Declaração de Conformidade para a Licença Qualificação Profissional, deverá ser emitida e assinada pelo servidor e Diretor ou Diretor adjunto da DRE. Para o caso de Simples Dispensa deverá ser assinada pelo servidor e Chefia Imediata;

Parágrafo único. O requerimento, declarações e termos, deverão obrigatoriamente, ser preenchidos de acordo com os modelos disponíveis e atualizados no site da SEDUC/MT, através do link: <http://www3.seduc.mt.gov.br/web/seduc/-/8186314-desenvolvimento-profissional?ciclo>

Art. 7º. Compete ao servidor a instrução do processo com a conferência da documentação obrigatória, bem como o acompanhamento do andamento processual no SIGADOC.

Art. 8º. A divulgação dos resultados de cada etapa será publicada no Site Oficial da SEDUC/MT e o resultado final se dará com a publicação de Ato de Concessão da Licença Qualificação Profissional em Diário Oficial do Estado de Mato Grosso - IOMAT.

Art. 9º Não haverá cadastro de reserva.

Art. 10º. Somente serão analisados documentos autuados no SIGADOC em formato de processo com o termo de abertura.

Parágrafo único. Os documentos anexados em arquivos auxiliares não serão considerados como parte do processo.

Art. 11. O processo que não esteja devidamente instruído com os documentos válidos e declarações atualizadas estabelecidos nesta Portaria e na Instrução Normativa vigente, será indeferido de plano.

Art. 12. Somente será considerado para fins de concessão de vaga de Qualificação Profissional um único processo por servidor.

Parágrafo único. Será considerado para fins de concessão o primeiro processo protocolado.

Art. 13. O usufruto regular das férias ou da Licença Prêmio, qual trata nos incisos XIX e XX do art. 6º desta Portaria, não interrompe e nem suspende o período da concessão da Licença para Qualificação Profissional, que continuará a correr concomitante.

Art. 14. O servidor terá 03 (três) dias úteis após a publicação dos resultados das etapas I e II no site da SEDUC, para solicitar reanálise, via novo Processo - SIGADOC (SEDUC-CDES, Classificação 024.3).

Art. 15. O servidor deverá respeitar os prazos estabelecidos, conforme anexo I desta Portaria.

Art. 16. Esta Portaria entra em vigor na data da sua publicação, revogando-se as disposições em contrário e em especial a Portaria nº 167/2022/GS/SEDUC/MT.

Cuiabá-MT, 19 de janeiro de 2023.

(Original assinado)

Alan Resende Porto

Secretário de Estado de Educação

ANEXO I
CRONOGRAMA 2023/1

Publicação no Diário Oficial	20/01/2023
Validação de Documentos pelo Diretor/ Diretor adjunto da DRE	06/02/2023 a 24/02/2023
Abertura do processo de Solicitação para LQP - via SIGADOC	06/02/2023 a 24/02/2023
Análise - Núcleo de Monitoramento da Formação	27/02/2023 a 24/03/2023
Divulgação no site da SEDUC I etapa	28/03/2023
Prazo de Recurso da etapa I	29 a 31/03/2023
Publicidade do resultado da I etapa	05/04/2023
Análise - Comissão de Qualificação Profissional	06/04/2023 a 27/04/2023
Divulgação no site da SEDUC II etapa	02/05/2023
Prazo de Recurso da etapa II	03/05/2023/2023 a 05/05/2023
Publicidade do resultado da II etapa	10/05/2023
Envio para a SEPLAG	15/05/2023

PORTARIA Nº 117/2023/GS/SEDUC/MT.

Dispõe sobre exclusão do nome de **Silvia Regina de Oliveira**, da Portaria nº 6119/91, item nº 05, para fins de regularização funcional e dá outras providências.

A SECRETARIA DE ESTADO DE EDUCAÇÃO, no uso das suas atribuições legais e,
Considerando documentos acostados no processo SEDUC-PRO-2022/124613;

RESOLVE:

Art. 1º Excluir, para fins de regularização funcional, o nome de **SILVIA REGINA DE OLIVEIRA**, RG 0834592-9 SSP/MT, CPF 531.316.061-34, da Portaria nº 6119/91, publicada no Diário Oficial de 02/10/1991 pág. 05, item 05, que a dispensou da Portaria nº 2499/90.

Art. 2º Esta Portaria entra em vigor na data da sua publicação.

Cuiabá-MT, 08 de fevereiro de 2023.

(Original assinado)
Alan Resende Porto
Secretário de Estado de Educação

PORTARIA Nº 122/2023/GS/SEDUC/MT

Dispõe sobre a Instauração de Tomada de Contas Especial, a fim de apurar as irregularidades nas prestações de contas do recurso do PDE/PPP e dá outras providências.

O Secretário de Estado de Educação, no uso de suas atribuições legais e considerando o que dispõe as Instruções Normativas nº 04/2013, 09/2014, 04/2015, 04/2016 e 04/2017, e ainda, o artigo 5º da Resolução Normativa nº 24/2014 - TP/TCE/MT de 04/11/2014, e ao teor dos autos nº 44608/2014, 316013/2015, 303809/2016, 68226/2017, 66627/2018 e 128210/2020.

RESOLVE:

Art. 1º. Instaurar Tomada de Contas Especial, a fim de apurar as irregularidades nas prestações de contas do recurso do PDE/PPP dos anos de 2013/2, 2014, 2015, 2016, 2017 e 2019 da Escola Estadual Indígena Terena Komomoeya Kavoero do município de Matupá/MT.

Art. 2º. Designar os membros da Comissão Permanente de Tomada de Contas Especial, constituída através da Portaria nº 759/2021/GS/SEDUC/MT, publicada no Diário Oficial de 10/12/2021, Drielle Rodrigues dos Santos, Técnica Administrativa Educacional, matrícula funcional nº 227688; Danielle Augusta de Amorim Pereira Leite, Técnico Administrativo Educacional, matrícula funcional nº 280519; Yarla Christie Schmaedecke, Técnica Administrativa Educacional, matrícula funcional nº 288620, todas lotadas na sede da SEDUC/MT, para sob a presidência da primeira e secretariado pelo último, dar cumprimento ao artigo precedente.

Art. 3º. A Comissão fica desde logo autorizada a praticar todos os atos necessários ao desempenho de suas funções, devendo as Secretarias Adjuntas, Superintendências, Assessorias, Coordenadorias, Gerências e unidades vinculadas a esta autoridade, prestar colaboração necessária que lhe for requerida pela Comissão de Tomada de Contas Especial.

Art. 4º. Determinar que a Comissão inicie seus trabalhos na data da publicação desta Portaria no Diário Oficial do Estado, devendo concluir seus trabalhos no prazo de 120 (cento e vinte) dias, admitida a prorrogação por igual prazo ou a continuidade excepcional do instrutório, sob motivação, para garantir o esclarecimento dos fatos, identificar os agentes responsáveis e quantificar o dano, observando todos os preceitos legais e regulamentares, em especial o que dispõe a Resolução Normativa nº 24/2014 - TP de 04/11/2014.

Art. 5º. Publique-se, Registre-se, Cumpra-se.

Cuiabá-MT, 09 de fevereiro de 2023.

(Original assinado)

Alan Resende Porto
Secretário de Estado de Educação

PORTARIA Nº 123/2023/GS/SEDUC/MT

Dispõe sobre a composição dos membros da Tomada de Contas Especial e dá outras providências.

O SECRETÁRIO DE ESTADO DE EDUCAÇÃO, no uso de suas atribuições legais, e considerando a necessidade dar continuidade ao andamento do Processo Administrativo de Tomada de Contas Especial, instituído pela Portaria nº 019/2023/GS/SEDUC/MT, publicada no DOE em 13/01/2023

RESOLVE:

Art. 1º. Alterar o membro **Mário Lucas Silva Camargo**, matrícula funcional nº 289057, por estar de licença maternidade, pelo servidor **Danielle Augusta Amorim Pereira Leite**, matrícula 280519, permanecendo os demais membros.

Art. 2º. Definir a composição dos membros para a continuidade do processo da seguinte forma: **Drielle Rodrigues dos Santos**, matrícula funcional 227688, como presidente; **Danielle Augusta Amorim Pereira Leite**, matrícula 280519, como membro e **Yarla Christie Schmaedecke**, matrícula funcional 288620, como secretária.

Art. 3º. Esta Portaria entrará em vigor na data de sua publicação.

Art. 4º. Publique-se, Registre-se, Cumpra-se.

Cuiabá-MT, 09 de fevereiro de 2023.

(Original assinado)
Alan Resende Porto
Secretário de Estado de Educação

PORTARIA Nº 124/2023/GS/SEDUC/MT

Dispõe sobre a composição dos membros da Tomada de Contas Especial e dá outras providências.

O SECRETÁRIO DE ESTADO DE EDUCAÇÃO, no uso de suas atribuições legais, e considerando a necessidade dar continuidade ao andamento do Processo Administrativo de Tomada de Contas Especial, instituído pela Portaria nº 035/2023/GS/SEDUC/MT, publicada no DOE em 20/01/2023

RESOLVE:

Art. 1º. Alterar o membro **Mário Lucas Silva Camargo**, matrícula funcional nº 289057, por estar de licença maternidade, pelo servidor **Danielle Augusta Amorim Pereira Leite**, matrícula 280519, permanecendo os demais membros.

Art. 2º. Definir a composição dos membros para a continuidade do processo da seguinte forma: **Drielle Rodrigues dos Santos**, matrícula funcional 227688, como presidente; **Danielle Augusta Amorim Pereira Leite**, matrícula 280519, como membro e **Yarla Christie Schmaedecke**, matrícula funcional 288620, como secretária.

Art. 3º. Esta Portaria entrará em vigor na data de sua publicação.

Art. 4º. Publique-se, Registre-se, Cumpra-se.

Cuiabá-MT, 09 de fevereiro de 2023.

(Original assinado)
Alan Resende Porto
Secretário de Estado de Educação

PORTARIA Nº 125/2023/GS/SEDUC/MT

Dispõe sobre Instauração da Tomada de Contas Especial, a fim de apurar supostas irregularidades nas prestações de contas do recurso do Transporte Escolar e dá outras providências.

O **Secretário de Estado de Educação**, no uso de suas atribuições legais e considerando o que dispõe o artigo 5º, parágrafo 5º e 6º da Instrução Normativa nº 014/2011/GS/SEDUC/MT, e artigo 5º da Resolução Normativa nº 24/2014 - TP/TCE/MT de 04/11/2014, e ao teor dos autos nº 176324/2012.

RESOLVE:

Art. 1º. Instaurar Tomada de Contas Especial, a fim de apurar supostas irregularidades nas prestações de contas do recurso do Transporte Escolar de 2011/2 da Prefeitura Municipal de Barra do Bugres/MT.

Art. 2º. Designar os membros da Comissão Permanente de Tomada de Contas Especial, constituída através da Portaria nº 759/2021/GS/SEDUC/MT, publicada no Diário Oficial de 10/12/2021, Yarla Christie Schmaedecke, Técnica Administrativa Educacional, matrícula funcional nº 288620; Danielle Augusta Amorim Pereira Leite, Técnico Administrativo Educacional, matrícula funcional nº 280519; Drielle Rodrigues dos Santos, Técnica Administrativa Educacional, matrícula funcional nº 227688, todas lotados na sede da SEDUC/MT, para sob a presidência da primeira e secretariado pela última, dar cumprimento ao artigo precedente.

Art. 3º. A Comissão fica desde logo autorizada a praticar todos os atos necessários ao desempenho de suas funções, devendo as Secretarias Adjuntas, Superintendências, Assessorias, Coordenadorias, Gerências e unidades vinculadas a esta autoridade, prestar colaboração necessária que lhe for requerida pela Comissão de Tomada de Contas Especial.

Art. 4º. Determinar que a Comissão inicie seus trabalhos na data da publicação desta Portaria no Diário Oficial do Estado, devendo concluir seus trabalhos no prazo de 120 (cento e vinte) dias, admitida a prorrogação por igual prazo ou a continuidade excepcional do instrutório, sob motivação, para garantir o esclarecimento dos fatos, identificar os agentes responsáveis e quantificar o dano, observando todos os preceitos legais e regulamentares, em especial o que dispõe a Resolução Normativa nº 24/2014 - TP de 04/11/2014.

Art. 5º. Publique-se, Registre-se, Cumpra-se.

Cuiabá-MT, 09 de fevereiro de 2023.

(Original assinado)

Alan Resende Porto

Secretário de Estado de Educação

PORTARIA Nº 142/2023/GS/SEDUC/MT.

Dispõe sobre Retificação da Portaria nº 083/2023/GS/SEDUC/MT, publicada em D.O.E de 02/02/2023, página 49 e dá outras providências.

O **Secretário de Estado de Educação de Mato Grosso**, no uso de suas atribuições legais,

RESOLVE:

Art. 1º Retificar a Portaria nº 083/2023/GS/SEDUC/MT, de Designação servidores para finalizarem as demandas de ordem financeira e administrativas das extintas Assessorias Pedagógicas dos municípios de Pontes e Lacerda/MT e Rondolândia/MT, publicada em D.O.E de 02/02/2023, página 49, com a seguinte redação:

Onde se lê:

(..) "Art. 1º ANDRESON BARBOSA

Leia-se:

"Art. 1º ANDERSON BARBOSA

Cuiabá-MT, 09 de fevereiro de 2023.

(Original assinado)

Alan Resende Porto

Secretário de Estado de Educação

PORTARIA Nº 146/2023/GS/SEDUC/MT.

Publicar, Portaria de retificação da Portaria nº 287/95, publicado no DOE. de 20/04/1995, p.04, para fins de regularização funcional, e dá outras providências.

A **SECRETARIA DE ESTADO DE EDUCAÇÃO**, no uso das suas atribuições legais e, considerando documentos acostados no processo nº SEDUC-PRO-2022/113448.

RESOLVE:

Art. 1º Retificar em parte, para fins de regularização funcional, a Portaria nº 287/95, item 01, publicada no Diário Oficial de 20/04/1995, p. 04, que diferiu pedido de licença para trato de interesse particular, sem ônus, de 24 (vinte e quatro) meses, a partir da data de publicação para a servidora **ANA MARIA AGUIAR BRAGA**.

Onde se lê...

de 24 (vinte e quatro) meses a partir da data de publicação;

Leia-se....

a partir de 10/11/1995 a 12/12/1996.

Art. 2º Esta Portaria entra em vigor na data da sua publicação.

Cuiabá-MT, 13 de fevereiro de 2023

(Original assinado)

Alan Resende Porto

Secretário de Estado de Educação

PORTARIA Nº 147/2023/CGE-COR/SEDUC

Dispõe sobre a retificação da Portaria nº 061/2023/CGE-COR/SEDUC e dá outras providências.

O **SECRETÁRIO DE ESTADO DE EDUCAÇÃO DE MATO GROSSO**, no uso de suas atribuições legais conferidas pelos artigos 69 e 75, § 1º, da Lei Complementar nº 207/2004, alterada pelas Leis Complementares nº 213/2005, 550/2014 e 584/2017:

Considerando o Despacho exarado pela Comissão processante encartado na fl. 5 do PAD nº SEDUC-PRO-2023/12475.

RESOLVE:

Art. 1º RETIFICAR a descrição da suposta conduta funcional irregular atribuída ao servidor ora investigado na mencionada Portaria;

Onde se lê: Considerando o teor contido no processo sob protocolo CGE-PRO-2021/01069 - conversão do processo físico nº 45650/2015, que noticia supostas irregularidades na conduta funcional do Técnico Administrativo Educacional **Udenir Benedito da Costa**, matrícula nº **34708**, lotado na E.E. Padre José Maria do Sacramento, em Nova Brasilândia/MT, por ter, em tese, acumular ilegalmente cargos públicos.

Leia-se: Considerando o teor contido no processo sob protocolo CGE-PRO-2021/01069 - conversão do processo físico nº 45650/2015, que noticia supostas irregularidades na conduta funcional do servidor **Udenir Benedito da Costa**, matrícula n.º 34708, por, em tese, ter acumulando ilegalmente simultaneamente os cargos de Professor de Educação Básica com o de Técnico Administrativo Educacional junto à Secretaria de Estado de Educação, a partir de 07/02/2000.

Art. 2º Esta Portaria entra em vigor na data de sua assinatura. Cumpra-se.

Cuiabá-MT, 13 de fevereiro de 2023.

(Original assinado)

Alan Resende Porto

Secretário de Estado de Educação

PORTARIA Nº 148/2023/GS/SEDUC/MT

Dispõe sobre a Homologação da Avaliação Anual de Desempenho referente ao período de 2022/2023 e dá outras providências.

O SECRETÁRIO DE ESTADO DE EDUCAÇÃO, no uso das atribuições que lhes são conferidas por lei, e

Considerando o disposto na Lei Nº 7.554 de 10/12/2001 e Decreto nº 3.006 de 05/05/2004;

RESOLVE:

Art. 1º Homologar a Avaliação Anual de Desempenho dos Profissionais da Área de Desenvolvimento Econômico e Social lotados na Secretaria de Estado de Educação, referente ao período de 2022/2023, nos termos do Artigo 9º do Decreto nº. 3006 de 05/05/2004.

Nome	Matrícula/Vínculo	Cargo	Nota
Claudia Alessandra Xavier Ribeiro	251993/1	Analista de Desenvolvimento Econômico e Social	9,85
Jonil Oliveira Jesus	216690/7	Analista de Desenvolvimento Econômico e Social	7,83
Jovaine Rubstein Oliveira da Silva	32094/1	Analista de Desenvolvimento Econômico e Social	9,81

Art. 2º Esta Portaria entra em vigor na data de sua publicação.

Cuiabá-MT, 13 de fevereiro de 2023.

(Original assinado)
Alan Resende Porto
Secretário de Estado de Educação

PORTARIA Nº 149/2023/GS/SEDUC/MT

Dispõe sobre a Homologação da Avaliação Anual de Desempenho referente ao período de 2022/2023 e dá outras providências.

O SECRETÁRIO DE ESTADO DE EDUCAÇÃO, no uso das atribuições que lhes são conferidas por lei, e

Considerando o disposto na Lei Nº 9.094 de 15/01/2009 e Decreto nº 3.006 de 05/05/2004;

RESOLVE:

Art. 1º Homologar a Avaliação Anual de Desempenho dos Profissionais da Área Meio, lotados na Secretaria de Estado de Educação, referente ao período de 2022/2023, nos termos do Artigo 9º do Decreto nº. 3006 de 05/05/2004 do Decreto nº 3.444 de 07/07/2004.

Nome	Matrícula/Vínculo	Cargo	Nota
Geraldo Regis de Lima	85258/2	Analista Administrativo	10

Art. 2º Esta Portaria entra em vigor na data de sua publicação.

Cuiabá-MT, 13 de fevereiro de 2023.

(Original assinado)
Alan Resende Porto
Secretário de Estado de Educação

PORTARIA Nº 150/2023/GS/SEDUC/MT

Dispõe sobre a Homologação da Avaliação Anual de Desempenho referente ao período de 2022/2023 e dá outras providências.

O SECRETÁRIO DE ESTADO DE EDUCAÇÃO, no uso das atribuições que lhes são conferidas por lei, e

Considerando o disposto na Lei Nº 7.554 de 10/12/2001 e Decreto nº 3.006 de 05/05/2004;

RESOLVE:

Art. 1º Homologar a Avaliação Anual de Desempenho dos Profissionais da Área de Desenvolvimento Econômico e Social lotados na Secretaria de Estado de Educação, referente ao período de 2021/2022, nos termos do Artigo 9º do Decreto nº. 3006 de 05/05/2004.

Nome	Matrícula/Vínculo	Cargo	Nota
Rodolfo Sales de Oliveira Cabral	204920/7	Analista de Desenvolvimento Econômico e Social	9,81

Art. 2º Esta Portaria entra em vigor na data de sua publicação.

Cuiabá-MT, 13 de fevereiro de 2023.

(Original assinado)
Alan Resende Porto
Secretário de Estado de Educação

SETASC

SECRETARIA DE ESTADO DE ASSISTÊNCIA SOCIAL E CIDADANIA

EDITAL DE NOTIFICAÇÃO nº 012/2023

A Secretaria Adjunta de Proteção e Defesa dos Direitos do Consumidor - PROCON/MT, no uso de suas atribuições que lhe são conferidas por lei, tendo em vista o que consta nos Processos Administrativos, notifica a seguinte empresa:

WENDER JOHNNY COSTA FERNANDES 70325749124, inscrita no CNPJ sob Nº 40.642.441/0001-01. Processo Administrativo nº 51.001.001.21-0003824;

Para apresentar Defesa Escrita relativa ao não comparecimento na audiência designada para o dia 10/08/2021 às 09h30, não obstante tenha sido devidamente notificada, conforme previsão legal dos artigos 55, § 4º da Lei Federal 8.078/90 e 33 § 2º do Decreto Federal 2.181/97.

No prazo supramencionado, deverá ainda a reclamada juntar aos autos, cópia do contrato social atualizado e Demonstrativo do Resultado do Exercício (DRE) ou faturamento bruto no último trimestre, ressaltando que a sua não apresentação, na hipótese de aplicação de multa administrativa, a renda mensal bruta média será estimada por esta Secretaria Adjunta, conforme estabelece o §1º do artigo 127 do Decreto Estadual 1590/2022.

A manifestação e os documentos requisitados deverão ser encaminhados para a Secretaria Adjunta de Proteção e Defesa dos Direitos do Consumidor - PROCON/MT à R. Baltazar Navarros, 567 - antigo Sine, Cuiabá - MT, 78010-020, no prazo de 10 (DEZ) DIAS ÚTEIS, sendo que esta se faz por edital, com fundamento no artigo 42, § 2º do Decreto Federal n. 2.181/97 e artigo 9, inciso VI, do Decreto Estadual nº 1590/2022.

Cuiabá - Mato Grosso, 15/02/2023.

Valquíria Duarte de Souza.
Secretária Adjunta Interina de Proteção e Defesa dos Direitos do Consumidor.
SETASC/PROCON-MT.

EDITAL DE NOTIFICAÇÃO nº 013/2023

A Secretaria Adjunta de Proteção e Defesa dos Direitos do Consumidor - PROCON/MT, no uso de suas atribuições que lhe são conferidas por lei, tendo em vista o que consta nos Processos Administrativos, notifica as seguintes empresas:

UTIL - UNIÃO TRANSPORTE INTERESTADUAL DE LUXO LTDA, inscrita no CNPJ sob Nº 33.337.007/0099-66. Processo Administrativo nº 51.001.004.16-0019999;

AUTO POSTO CONFRESA LTDA, inscrita no CNPJ sob o Nº 09.427.210/0001-35. Processo Administrativo nº 51.001.004.19-0008679;

ATACADAO DISTRIBUICAO COMERCIO E INDUSTRIA LTDA, inscrita no CNPJ sob o nº 75.315.333/0028-29. Processo Administrativo nº 51.001.004.20-0013879;

DEM&DEM.COM.DE COMBUSTÍVEIS LTDA, inscrita no CNPJ sob o nº 13.151.920/0001-52. Processo Administrativo nº 51.001.004.20-0013214;

SUPERMERCADO RIO SUL, inscrita no CNPJ sob o nº 21.542.596/0001-21. Processo Administrativo nº 51.001.004.20-0006591;

AUTO POSTO SAMA LTDA, inscrita no CNPJ sob o nº 18.673.017/0001-75. Processo Administrativo nº 51.001.004.20-0007903;

DENTAL CENTRO OESTE LTDA, inscrita no CNPJ sob o nº 36.900.926/0001-80. Processo Administrativo nº 51.001.004.20-0005622;

PEIXE URBANO WEB SERVICOS DIGITAIS LTDA, inscrita no CNPJ sob o nº 11.701.558/0001-10. Processo Administrativo nº 51.001.001.20-0009263;

ELENB. A. DOS SANTOS ME, inscrita no CNPJ sob o nº 20.149.254/0001-83. Processo Administrativo nº 51.001.004.15-0033780;

ERICO DE MIRANDA DE OLIVEIRA E CIA LTDA, inscrita no CNPJ sob o nº 07.025.811/0001-96. Processo Administrativo nº 51.001.004.15-0038099;

WEBER CUNHA E WEBER LTDA ME, inscrita no CNPJ sob o nº 24.707.572/0001-73. Processo Administrativo nº 51.001.004.15-0038030;

WHESLEY BRITO DA SILVA EPP, inscrita no CNPJ sob o nº 00.920.428/0001-52. Processo Administrativo nº 51.001.004.15-0032659;

CLEYBI MAURO CARDOSO DOS SANTOS 99246007115, inscrita no CNPJ sob o nº 20.955.417/0001-15. Processo Administrativo nº 51.001.001.15-0017301;

BSH CONTINENTAL ELETRODOMESTICOS LTDA, inscrita no CNPJ sob o nº 60.736.279/0012-50. Processo Administrativo nº 51.001.001.15-0016968;

CENTRO DE FORMACAO DE CONDUTORES REIS LTDA - ME, inscrita no CNPJ sob o nº 03.269.899/0001-30. Processo Administrativo nº 51.001.001.15-0033092;

LIMBER JUNIOR & MIOLA LTDA ME, inscrita no CNPJ sob o nº 08.325.949/0001-73. Processo Administrativo nº 51.001.004.15-0033793;

EXTRALUZ MÓVEIS E ELETRODOMÉSTRICOS LTDA - EPP, inscrita no CNPJ sob o nº 08.852.587/0027-08. Processo Administrativo nº 51.001.004.15-0021574;

MASSIVE INSURANCE CORRETORA DE SEGUROS LTDA, inscrita no CNPJ sob o nº 05.390.409/0001-85. Processo Administrativo nº 51.001.004.13-0013853;

Atualmente em lugar incerto e não sabido, para, interpor recurso administrativo, e/ou solicitar boleto para pagamento da multa administrativa, no prazo de **10 (DEZ) DIAS ÚTEIS**, sendo que esta se faz por edital, com fundamento no artigo 42, § 2º do Decreto Federal n. 2.181/97 e artigo 9, inciso VI, do Decreto Estadual nº 1590/2022. Cuiabá - Mato Grosso, 15/02/2023.

Valquíria Duarte de Souza.
Secretária Adjunta Interina de Proteção e Defesa dos Direitos do Consumidor.
SETASC/PROCON-MT.

EDITAL DE NOTIFICAÇÃO nº 014/2023

A Secretaria Adjunta de Proteção e Defesa dos Direitos do Consumidor - PROCON/MT, no uso de suas atribuições que lhe são conferidas por lei, tendo em vista o que consta nos Processos Administrativos, notifica a seguinte empresa:

POSTO DE GASOLINA PONTE DE FERRO EIRELI, inscrita no CNPJ sob Nº 08.800.457/0001-92. Processo Administrativo nº 51.001.004.21-0002754;

Atualmente em lugar incerto e não sabido, para efetivar o pagamento, impugnar a condição econômica ou o cálculo do valor da multa, ou apresentar, na forma do art. 44 do Decreto Federal nº 2.181/97 e art. 24 do Decreto Estadual 1.238/17, a impugnação escrita. A impugnação e os documentos requisitados deverão ser encaminhados

para a Secretaria Adjunta de Proteção e Defesa dos Direitos do Consumidor - PROCON/MT à R. Baltazar Navarros, 567 - antigo Sine, Cuiabá - MT, 78010-020, no prazo de **10 (DEZ) DIAS ÚTEIS**, sendo que esta se faz por edital, com fundamento no artigo 42, § 2º do Decreto Federal n. 2.181/97 e artigo 9, inciso VI, do Decreto Estadual nº 1590/2022. Cuiabá - Mato Grosso, 15/02/2023.

Valquíria Duarte de Souza.
Secretária Adjunta Interina de Proteção e Defesa dos Direitos do Consumidor.
SETASC/PROCON-MT.

RESOLUÇÃO Nº 283/2023/CEDCA/SETASC/MT

Dispõe sobre a indicação do novo Ordenador de Despesas do Fundo para Infância e Adolescência de Mato Grosso - FIA/MT e dá outras providências.

O CONSELHO ESTADUAL DOS DIREITOS DA CRIANÇA E DO ADOLESCENTE - CEDCA/MT representado neste ato por seu Presidente, no uso de suas atribuições legais, constante da Lei nº 5.892 de 11 de dezembro de 1991 e nos termos do seu Regimento Interno.

Considerando a deliberação ocorrida na reunião extraordinária de 25 de janeiro de 2023.

Considerando que o FIA/MT é vinculado ao Conselho Estadual de Defesa dos Direitos da Criança e do Adolescente - CEDCA/MT, nos termos do art. 88, inciso IV da Lei Federal 8.069 - 13/07/1990.

Considerando o que determina a Resolução Nº 137 do CONANDA de 21 de janeiro de 2010, que dispõe sobre os Parâmetros para a Criação e Funcionamento dos Fundos Nacional, Estaduais e Municipais dos Direitos da Criança e do Adolescente.

RESOLVE:

Art. 1º Indicar o Conselheiro Governamental LAURO VICTOR MARQUES GONÇALVES, matrícula funcional Nº 123875, CPF 990.905.971-15 para exercer a função de "Ordenador de Despesas" do Fundo para Infância e Adolescência de Mato Grosso - FIA/MT, em substituição ao conselheiro Iberê Ferreira da Silva Júnior.

Art. 2º Encaminhar esta Resolução à Secretaria de Estado de Assistência Social e Cidadania - SETASC para que se publique a Portaria de designação.

Art. 3º Esta Resolução entra em vigor na data de sua publicação.

Cuiabá-MT, 14 de fevereiro de 2023.

(original assinada)
Cons. MAURO CESAR SOUZA
Presidente do Conselho Estadual De Defesa dos Direitos da Criança e do Adolescente
ATO Nº 894/2022

RESOLUÇÃO Nº 284/2023/CEDCA/SETASC/MT

Tornar público a relação dos projetos apresentados e aprovados no Conselho Estadual de Defesa dos Direitos da Criança e do Adolescente de Mato Grosso - CEDCA/MT.

O CONSELHO ESTADUAL DE DEFESA DOS DIREITOS DA CRIANÇA E DO ADOLESCENTE - CEDCA/MT, criado pela Lei Estadual 5.671 de 19 de novembro de 1990, consultivo, deliberativo e controlador da política pública de atendimento à infância e adolescência no Estado de Mato Grosso, e nos termos do seu regimento interno, neste ato representado por seu Presidente, e;

Considerando a análise dos projetos apresentados no CEDCA-MT pelo Conselho Gestor do Fundo da Infância e Adolescência;

Considerando a Constituição Federal de 1988 que preconiza, em seus artigos 226 e 227, que as crianças e os adolescentes são sujeitos de direitos;

Considerando que os Fundos são instrumentos importantes para o cumprimento da Resolução Nº 113, DE 19 DE ABRIL DE 2006 Dispõe sobre os parâmetros para a institucionalização e fortalecimento do Sistema de Garantia dos Direitos da Criança e do Adolescente;

Considerando o parágrafo 2º do artigo 260 do Estatuto da Criança e do Adolescente atribui aos Conselhos (nacional, estadual, municipal) a responsabilidade de definir critérios para utilização dos recursos do Fundo para Infância e Adolescência - FIA;

Considerando a Lei Federal 8069/90 art.260 - letra I - Os conselhos dos direitos da criança e do adolescente nacional, estaduais, distrital e municipais divulgarão amplamente à comunidade: IV - a relação dos projetos aprovados em cada ano-calendário e o valor dos recursos previstos para implementação das ações, por projeto;

RESOLVE:

Artigo 1º - Tornar público a relação dos projetos apresentados e aprovados pelo CEDCA-MT que poderão ser financiados ou não na sua integralidade

para as organizações da sociedade civil, regularmente registradas nos respectivos Conselhos Municipais, em consonância com o preconiza o artigo 90, parágrafo 1º da Lei 8.069/90 - Estatuto da Criança e do Adolescente, conforme quadro abaixo nominadas:

INSTITUIÇÃO	NOME DO PROJETO	VALOR R\$
1 - Associação Matogrossense de Esportes Olímpicos	Virando o Jogo	573.380,00
2 - Associação de Promoção Humana e Social - Instituto Atitude	Ritmos Culturais	158.400,00
3 - Instituto Ciranda	Música e Cidadania	625.000,00
4 - Associação Espírita Esperança	Casulo Residencial Sucuri	68.060,00
5 - Hospital do Câncer	Atenção Integral às Crianças e Adolescentes	150.400,00
6 - Associação de Amigos da Criança com Câncer	Classe Hospitalar Educação para Vida	276.706,85
7 - Associação dos Deficientes Visuais e Amigos de Sinop	Reforço Escolar	44.589,27
8 - Associação de Pais e Amigos dos Excepcionais - Sorriso	Incentivar através do Movimento	219.891,77
9 - Associação Harmonia - Alan Carlos Costa Amorim	Tocando Almas	954.200,00
10 - Associação de Pais e Amigos dos Excepcionais - Canarana	Unindo forças, construindo sonhos e superando limites	260.700,00
11 - Associação Beneditina da Providência	Sonha Brasil	36.516,53
12 - Instituto Flauta Mágica	Sustentabilidade	276.640,00
13 - Instituto Joana D'Arc	Ciranda Digital	853.420,92
14 - Instituto Desportivo da Criança	Educando e Praticando II	538.500,00
15 - Associação de Pais e Amigos dos Excepcionais - Campo Verde	Apoiar para Transformar	278.145,82
16 - Associação de Pais e Amigos dos Excepcionais - Sapezal	Piscina Sonho Meu	450.688,02
17 - Associação Crer&Ser	Investindo em Vidas	35.276,00
18 - Associação de Pais e Amigos dos Excepcionais - Peixoto de Azevedo	Escola da Vida	77.837,82
19 - Grêmio Recreativo e Esportivo dos Policiais da Cavalaria	Esporte com equinos	250.125,00
20 - FEAPEMAT	Transformando Vidas	59.994,84

Artigo 2º - A realização de Termo de Fomento obedecerá ao estabelecido na lei 13.019 - 31 de julho de 2014, regulamentado pelo Decreto 8.726 - 27 de abril de 2016 e INSTRUÇÃO NORMATIVA CONJUNTA SEPLAN/SEFAZ/CGE Nº 01 DE 17 DE MARÇO DE 2016

Artigo 3º - Esta Resolução entra em vigor na data de sua publicação.

Cuiabá-MT, 25 de janeiro de 2023.

(original assinada)

Conselheiro Mauro César Souza
Presidente do CEDCA-MT.
Ato Gov. 894/2022

SEDEC

SECRETARIA DE ESTADO DE DESENVOLVIMENTO ECONÔMICO

ATO DE HOMOLOGAÇÃO
EDITAL DE PROCESSO SELETIVO REFERENTE AO CHAMAMENTO PÚBLICO Nº 002/GSAAI/2022/SEDEC/MT

O SECRETÁRIO DE ESTADO DE DESENVOLVIMENTO ECONÔMICO DE MATO GROSSO, no uso das atribuições conferidas na Legislação Estadual, e, em especial, considerando o disposto no Art. 16 e no §1 do Art. 17, da Instrução Normativa Conjunta SEPLAN/SEFAZ/CGE Nº 01, de 17 de março de 2016,

RESOLVE:

1 - Homologar o resultado do julgamento de propostas do Edital de Chamamento Público Nº 002/GSAAI/2022/SEDEC/MT e em atendimento ao objeto fica classificado a Organização de Sociedade Civil: **Instituto Mato-grossense do Feijão, Pulses, Grãos Especiais e Irrigação - IMAFIR/MT**, CNPJ: 32.917.672/0001-52, totalizando 28 pontos como único proponente.

2 - A OSC terá o prazo de 30 dias para apresentação de Documentação para formalização do Termo de Fomento, a partir da data de publicação.

Cuiabá, 15 de fevereiro de 2023.

CÉSAR ALBERTO MIRANDA LIMA DOS SANTOS COSTA

Secretário de Desenvolvimento Econômico do Estado de Mato Grosso
(Original assinado)

EXTRATO DO PRIMEIRO TERMO ADITIVO DE VALOR DO CONVÊNIO N 2147-2022/SEDEC, Processo: SEDEC-PRO-2022/02059

Partes: Sedec-MT-CNPJ: nº 03.507.415/0013-88 e a Prefeitura de Poconé/MT-CNPJ nº 03.162.872/0001-44.

Objeto: O presente TERMO ADITIVO de VALOR tem por objeto a alteração parcial da CLÁUSULA TERCEIRA do Termo de Convênio n. 2147-2022/SEDEC, o qual passará a ter a seguinte redação:

NA CLÁUSULA TERCEIRA, item 3.2 - O valor total do CONVÊNIO após o aditivo passará a ser de R\$ 269.900,00 (duzentos e sessenta e nove mil e novecentos reais), conforme Plano de Trabalho aprovado no sistema SIGCon.

NA CLÁUSULA TERCEIRA, INCISO II - Que o CONVENIENTE repassará a título de contrapartida financeira o valor de R\$ 19.900,00 (dezenove mil e novecentos reais), conforme consta no Plano de Aplicação dos Recursos, por Natureza de Despesa (Anexo III), bem como previsto no Cronograma de Desembolso (Anexo IV), ambos constantes no Plano de Trabalho aprovado bem como no 1º Termo Aditivo.

CLAUSULA SEGUNDA-DO COMPROMISSO DA CONVENIENTE

NA CLÁUSULA SEXTA, ITEM 6.2 - O CONVENIENTE repassará o valor de R\$ 19.900,00 (dezenove mil e novecentos reais), como contrapartida, para "Aquisição de 01 (uma) Caminhonete zero Km para atender as necessidades dos Agricultores Rurais do Município de Poconé-MT", conforme descrito no Cronograma de Desembolso contidos nos Planos de Trabalhos, inseridos no sistema SIGCON".

Assinatura: 15/02/2023

Assinam: César Alberto Miranda Lima dos Santos Costa-Sedec-MT e Atil Marques do Amara -Prefeito de Poconé/MT.

SECEL

SECRETARIA DE ESTADO DE CULTURA, ESPORTE E LAZER

EDITAL COMPLEMENTAR Nº 01/2023/SECEL/MT AO EDITAL DE SELEÇÃO PÚBLICA Nº 06/2022/SECEL/MT

"ESTEVÃO DE MENDONÇA DE INCENTIVO À LITERATURA MATO-GROSSENSE"

O ESTADO DE MATO GROSSO por intermédio da SECRETARIA DE ESTADO DE CULTURA, ESPORTE E LAZER doravante denominado SECEL/MT, torna público, para conhecimento de todos os interessados, a SELEÇÃO PÚBLICA que visa selecionar projetos de PUBLICAÇÃO, CRIAÇÃO E FOMENTO À LEITURA DE OBRAS LITERÁRIAS, provenientes de trabalhadores da Cultura de Mato Grosso. A presente seleção pública será realizada nos termos da Lei e nas demais normas vigentes sobre a matéria e mediante as condições fixadas Edital de Seleção Pública nº 06/2022/SECEL/MT e seus Anexos e neste Edital Complementar.

RESOLVE:

I. **RETIFICAR** o cronograma das fases de Seleção/ Análise Técnica do Edital;

8. DO CRONOGRAMA

FASE DE SELEÇÃO/ANÁLISE TÉCNICA PUBLICAÇÃO DE OBRAS LITERÁRIAS	
Análise Técnica	01/03/2023 a 30/03/2023
Resultado preliminar da análise Técnica	31/03/2023
Período para interposição de recurso da fase Técnica	03/04/2023 a 05/04/2023
Período de análise de recursos da fase Técnica	10/04/2023 a 14/04/2023

Publicação do Resultado Final	17/04/2023
FASE DE SELEÇÃO/ANÁLISE TÉCNICA FOMENTO À LEITURA	
Análise Técnica	26/09/2022 a 17/02/2023
Resultado preliminar da análise Técnica	17/02/2023
Período para interposição de recurso da fase Técnica	23/02/2023 a 24/02/2023
Período de análise de recursos da fase Técnica	27/03/2023 a 03/03/2023
Publicação do Resultado Final	06/03/2023
FASE DE SELEÇÃO/ANÁLISE TÉCNICA FOMENTO À CRIAÇÃO	
Análise Técnica	01/03/2023 a 30/03/2023
Resultado preliminar da análise Técnica	31/03/2023
Período para interposição de recurso da fase Técnica	03/04/2023 a 05/04/2023
Período de análise de recursos da fase Técnica	10/04/2023 a 14/04/2023
Publicação do Resultado Final	17/04/2023

II. Este Edital Complementar entra em vigor na data da sua publicação.

III. As demais disposições constantes no Edital nº 06/2022/SECEL/MT e seus Anexos permanecem inalteradas.

Cuiabá/MT, 15 de fevereiro de 2022.

Jefferson Carvalho Neves

Secretário de Estado de Cultura, Esporte e Lazer de Mato Grosso
(original assinado)

PORTARIA 019/2023/GAB/SECEL/MT

Dispõe sobre a retificação de nomeação de servidor para fiscalização do Termo de Convênio nº 1117/2022/SECEL/MT.

O SECRETÁRIO DE ESTADO DE CULTURA, ESPORTE E LAZER DE MATO GROSSO, no uso de suas atribuições e prerrogativas legais, resolve:

Art. 1º - **RETIFICAR a nomeação de fiscal publicada no Diário Oficial nº 28.373, de 16 de novembro de 2022 (pág. 48)**, referente ao Termo de Convênio nº 1117-2022, celebrado com a PREFEITURA MUNICIPAL DE ARAPUTANGA, tendo por objeto a *"Instalação de Pisos Modulares Especiais nas Quadras Poliesportivas Denilton Batista Camilo e Sidney de Freitas"*, do qual constou como fiscal servidor distinto do efetivamente designado, conforme indicação às folhas 100, nos autos do processo SECEL-PRO-2022/02275:

ONDE CONSTA:

FISCAL: Cleiton Fabio de Oliveira - Matrícula Nº 221511

LÊ-SE:

FISCAL: Leandro dos Santos Duarte - Matrícula Nº 221511

Art. 2º - Esta Portaria entra em vigor na data de sua assinatura, produzindo-se seus efeitos legais retroativos, desde 16 de novembro de 2022, e revogando os dispositivos contrários.

Registre-se, Publique-se e Cumpra-se.

Cuiabá-MT, 15 de fevereiro de 2023.

JEFFERSON CARVALHO NEVES

Secretário de Estado de Cultura, Esporte e Lazer
(original assinado)

EXTRATO DO 02º TERMO ADITIVO DE CONTRAPARTIDA FINANCEIRA DO TERMO DE CONVÊNIO Nº 1104-2021/FUNDED, REFERENTE AO PROCESSO Nº SECEL-PRO-2023/00190.

PARTES: SECRETARIA DE ESTADO DE CULTURA, ESPORTE E LAZER-SECEL - CNPJ Nº: 03.507.415/0026-00, utilizando-se dos recursos do **FUNDO DE DESENVOLVIMENTO DESPORTIVO DO ESTADO DE MATO GROSSO - FUNDEDE/MT** - CNPJ nº 01.755.662/0001-34 e o **MUNICÍPIO DE TERRA NOVA DO NORTE - MT** - CNPJ Nº 03.347.101/0001-21.

OBJETO: O presente Termo Aditivo tem por objetivo alterar a Cláusula Segunda - Dos Recursos do Termo de Convênio nº 1104-2021, onde fica acrescentado o valor de R\$ 68.348,04 (sessenta e oito mil trezentos e quarenta e oito reais e quatro centavos) ao valor da contrapartida, que passa a ser R\$ 185.495,40 (cento e oitenta e cinco mil quatrocentos e noventa e cinco reais e quarenta centavos). **O VALOR TOTAL** passa a ser de R\$ 585.495,40 (quinhentos e oitenta e cinco mil quatrocentos e noventa e cinco reais e quarenta centavos), sendo o valor de R\$ 400.000,00 (quatrocentos mil reais), recursos oriundos da Secretaria de Estado de Cultura, Esporte e Lazer - SECEL/MT e R\$ 185.495,40 (cento e oitenta e cinco mil quatrocentos e noventa e cinco reais e quarenta centavos) de contrapartida da Prefeitura.

ASSINATURA: 13/02/2023.

ASSINAM: Jefferson Carvalho Neves - Secretário de Estado de Cultura, Esporte e Lazer e Pascoal Alberton - Prefeito do Município de Terra Nova do Norte - MT.

PORTARIA Nº. 016/2023/SECEL

O SECRETÁRIO DE ESTADO DE CULTURA, ESPORTE E LAZER - SECEL/MT, no uso das atribuições que lhe confere o art. 71, II da Constituição Estadual e Lei Complementar nº 612, de 28 de janeiro de 2019:

RESOLVE:

Art. 1º Designar o servidor Sr. ARNALDO RAMOS JÚNIOR - matrícula 255414, para exercer a função de fiscal do **Plano de Implantação do Programa de Integridade da Secretaria Estadual de Cultura, Esporte e Lazer de Mato Grosso (SECEL)**, tendo em vista o **Termo de Ajustamento de Gestão (TAG)** firmado entre o Tribunal de Contas do Estado de Mato Grosso, o Ministério Público de Contas (compromitentes), a Secretaria de Estado de Cultura, Esporte e Lazer de Mato Grosso, a Federação Mato-grossense de Futebol (compromissários) e a Controladoria-Geral do Estado (interveniente), homologado por meio do Acórdão nº 134/2022 - TP, julgado em 26 de abril de 2022 e publicado em 19 de maio de 2022 no Diário Oficial de Contas (pág. 03 - edição nº 2471).

Art. 2º Designar o servidor Sr. AUSTROGILDO HARDMAM JUNIOR, matrícula nº 66761, para exercer a função de suplente de fiscal.

Art. 3º Compete aos fiscais acima indicados, enquanto titular e suplente, tomar ciência e executar as atividades inerentes à fiscalização de que trata o processo administrativo **CGE-PRO-2023/00095**, referente à Recomendação Técnica de Integridade 0002/2022, da CGE/MT, a qual conta com critérios de indicações de parâmetros sugeridos para o planejamento, a estruturação, execução e o monitoramento do programa de integridade da SECEL/MT, visando boas práticas de governança, *compliance* e integridade, trazendo as principais diretrizes que se enquadrem melhor nos preceitos legais definidos nos eixos da lei que instituiu o programa em âmbito estadual (Lei Estadual 10.691/2018), baseando-se nos requisitos trazidos nos modelos da Controladoria Geral da União, de outros entes federativos, observando ainda os requisitos de Governança do Tribunal de Contas da União (TCU), além de modelos trazidos nas normas ISO (31000, 37001 e 37301), orientações do E-Prevenção e do Pró-Ética/CGU, da Avaliação de Entidade CGE/MT e da Avaliação de Implementação do Programa de Integridade CGE/MT, oportunizando a melhor orientação para tratamento dos riscos de integridade.

Art. 4º Esta Portaria entra em vigor na data de sua assinatura, produzindo-se seus efeitos legais.

Registrada, Publicada, Cumpra-se.

Cuiabá/MT, 14 de fevereiro de 2023.

(original assinada)

JEFFERSON CARVALHO NEVES

Secretário de Estado de Cultura, Esporte e Lazer - SECEL/MT

SFS

SECRETARIA DE ESTADO DE SAÚDE



ESTADO DE MATO GROSSO
SECRETARIA DE ESTADO DE FAZENDA
SECRETARIA ADJUNTA DA CONTADORIA GERAL DO ESTADO - SACE/SEFAZ
FIPLAN - SISTEMA INTEGRADO DE PLANEJAMENTO, CONTABILIDADE E FINANÇAS



BALANÇO ORÇAMENTÁRIO

Anexo 12 da lei 4.320/64

Item 5 da IN TCE - 03/2005

21601 - FUNDO ESTADUAL DE SAÚDE

Exercício de 2022

RECEITAS ORÇAMENTÁRIAS	NE	PREVISÃO INICIAL	PREVISÃO ATUALIZADA	RECEITAS REALIZADAS	SALDO
RECEITAS CORRENTES		3.600.222,00	6.059.732,64	5.015.365,30	(1.044.367,34)
IMPOSTOS, TAXAS E CONTRIBUIÇÕES DE MELHORIA		1.961.862,00	2.745.058,15	2.794.879,38	49.821,23
RECEITA PATRIMONIAL		26.197,00	1.228.053,51	1.410.793,09	182.739,58
TRANSFERÊNCIAS CORRENTES		1.312.800,00	1.312.800,00	0,00	(1.312.800,00)
OUTRAS RECEITAS CORRENTES		299.363,00	773.820,98	809.692,83	35.871,85
RECEITAS DE CAPITAL		0,00	7.000.000,00	7.000.000,00	0,00
OUTRAS RECEITAS DE CAPITAL		0,00	7.000.000,00	7.000.000,00	0,00
SUBTOTAL DAS RECEITAS		3.600.222,00	13.059.732,64	12.015.365,30	(1.044.367,34)
SUBTOTAL COM REFINANCIAMENTO		3.600.222,00	13.059.732,64	12.015.365,30	(1.044.367,34)
DÉFICIT		2.669.681.489,00	3.609.609.443,76	3.493.620.144,32	(115.989.299,44)
TOTAL		2.673.281.711,00	3.622.669.176,40	3.505.635.509,62	(117.033.666,78)
SALDO DE EXERCÍCIOS ANTERIORES (UTILIZADOS PARA CRÉDITOS ADICIONAIS)		0,00	601.482.915,15	0,00	(601.482.915,15)
Superávit Financeiro		0,00	601.482.915,15	0,00	(601.482.915,15)

DESPESAS ORÇAMENTÁRIAS	NE	DOTAÇÃO INICIAL	DOTAÇÃO ATUALIZADA	DESPESAS EMPENHADAS	DESPESAS LIQUIDADAS	DESPESAS PAGAS	SALDO
EXECUÇÃO DIRETA E DESTAQUE CONCEDIDO		2.673.281.711,00	3.622.669.176,40	3.505.635.509,62	3.118.950.423,18	3.109.951.303,27	117.033.666,78
DESPESAS CORRENTES		2.329.195.841,00	3.101.178.861,66	3.026.396.949,14	2.794.077.884,59	2.785.478.764,68	74.781.912,52
Pessoal e Encargos Sociais		991.643.471,00	1.079.126.759,89	1.060.419.049,33	1.060.400.534,47	1.052.952.425,95	18.707.710,56
Outras Despesas Correntes		1.337.552.370,00	2.022.052.101,77	1.965.977.899,81	1.733.677.350,12	1.732.526.338,73	56.074.201,96
DESPESAS DE CAPITAL		344.085.870,00	521.490.314,74	479.238.560,48	324.872.538,59	324.472.538,59	42.251.754,26
Investimentos		344.085.870,00	521.490.314,74	479.238.560,48	324.872.538,59	324.472.538,59	42.251.754,26
SUBTOTAL DAS DESPESAS		2.673.281.711,00	3.622.669.176,40	3.505.635.509,62	3.118.950.423,18	3.109.951.303,27	117.033.666,78
SUBTOTAL COM REFINANCIAMENTO		2.673.281.711,00	3.622.669.176,40	3.505.635.509,62	3.118.950.423,18	3.109.951.303,27	117.033.666,78
TOTAL		2.673.281.711,00	3.622.669.176,40	3.505.635.509,62	3.118.950.423,18	3.109.951.303,27	117.033.666,78

Os Balanços Orçamentários não consolidados (de órgãos e entidades, por exemplo), poderão apresentar desequilíbrio e déficit orçamentário, pois muitos deles não são agentes arrecadores e executam despesas orçamentárias para prestação de serviços públicos e realização de investimentos.

CIBELE MAKIYAMA MARTINS
CONTADOR
CONTADOR CRC Nº MT 7865/O-3



ESTADO DE MATO GROSSO
SECRETARIA DE ESTADO DE FAZENDA
SECRETARIA ADJUNTA DA CONTADORIA GERAL DO ESTADO - SACE/SEFAZ
FIPLAN - SISTEMA INTEGRADO DE PLANEJAMENTO, CONTABILIDADE E FINANÇAS



ANEXO 1 – DO BALANÇO ORÇAMENTÁRIO - DEMONSTRATIVO DE EXECUÇÃO DOS RESTOS A PAGAR NÃO PROCESSADOS

UO : 21601 - FUNDO ESTADUAL DE SAÚDE

EXERCÍCIO : Dezembro/2022

RESTOS A PAGAR NÃO PROCESSADOS	EM EXERCÍCIOS ANTERIORES	EM 31 DE DEZEMBRO DO EXERCÍCIO ANTERIOR	LIQUIDADOS	PAGOS	CANCELADOS	SALDO
DESPESAS CORRENTES	42.027.035,56	280.683.561,21	137.723.859,09	137.723.859,09	181.042.241,67	3.944.496,01
PESSOAL E ENCARGOS SOCIAIS	868.525,66	10.386.940,69	0,00	0,00	11.255.466,35	0,00
JUROS E ENCARGOS DA DÍVIDA	0,00	0,00	0,00	0,00	0,00	0,00
OUTRAS DESPESAS CORRENTES	41.158.509,90	270.296.620,52	137.723.859,09	137.723.859,09	169.786.775,32	3.944.496,01
DESPESAS DE CAPITAL	11.744.973,83	66.749.850,61	40.038.392,84	40.038.392,84	34.419.129,80	4.037.301,80
INVESTIMENTOS	11.744.973,83	66.749.850,61	40.038.392,84	40.038.392,84	34.419.129,80	4.037.301,80
INVERSÕES FINANCEIRAS	0,00	0,00	0,00	0,00	0,00	0,00
AMORTIZAÇÃO DA DÍVIDA	0,00	0,00	0,00	0,00	0,00	0,00
TOTAL	53.772.009,39	347.433.411,82	177.762.251,93	177.762.251,93	215.461.371,47	7.981.797,81



ESTADO DE MATO GROSSO
SECRETARIA DE ESTADO DE FAZENDA
SECRETARIA ADJUNTA DA CONTADORIA GERAL DO ESTADO - SACE/SEFAZ
FIPLAN - SISTEMA INTEGRADO DE PLANEJAMENTO, CONTABILIDADE E FINANÇAS



ANEXO 2 – DO BALANÇO ORÇAMENTÁRIO - DEMONSTRATIVO DE EXECUÇÃO DOS RESTOS A PAGAR PROCESSADOS E NÃO

UO : 21601 - FUNDO ESTADUAL DE SAÚDE

EXERCÍCIO : Dezembro/2022

RESTOS A PAGAR PROCESSADOS E NÃO PROCESSADOS LIQUIDADOS	EM EXERCÍCIOS ANTERIORES	EM 31 DE DEZEMBRO DO EXERCÍCIO ANTERIOR	PAGOS	CANCELADOS	SALDO
DESPESAS CORRENTES	57.925.342,26	19.495.910,56	25.484.591,27	8.383.168,62	43.553.492,93
PESSOAL E ENCARGOS SOCIAIS	3.254.068,49	9.168.629,38	8.157.194,10	0,00	4.265.503,77
JUROS E ENCARGOS DA DÍVIDA	0,00	0,00	0,00	0,00	0,00
OUTRAS DESPESAS CORRENTES	54.671.273,77	10.327.281,18	17.327.397,17	8.383.168,62	39.287.989,16
DESPESAS DE CAPITAL	10.571.542,96	4.504.960,17	4.429.960,17	1.345.580,88	9.300.962,08
INVESTIMENTOS	10.571.542,96	4.504.960,17	4.429.960,17	1.345.580,88	9.300.962,08
INVERSÕES FINANCEIRAS	0,00	0,00	0,00	0,00	0,00
AMORTIZAÇÃO DA DÍVIDA	0,00	0,00	0,00	0,00	0,00
TOTAL	68.496.885,22	24.000.870,73	29.914.551,44	9.728.749,50	52.854.455,01



ESTADO DE MATO GROSSO
SECRETARIA DE ESTADO DE FAZENDA
SECRETARIA ADJUNTA DA CONTADORIA GERAL DO ESTADO - SACE/SEFAZ
FIPLAN - SISTEMA INTEGRADO DE PLANEJAMENTO, CONTABILIDADE E FINANÇAS



ANEXO 3 – DO BALANÇO ORÇAMENTÁRIO - DEMONSTRATIVO DE EXECUÇÃO DAS RECEITAS E DESPESAS INTRAORÇAMENTÁRIAS:

UO : 21601 - FUNDO ESTADUAL DE SAÚDE

EXERCÍCIO : 2022 PERÍODO (MÊS):Dezembro

RECEITAS INTRAORÇAMENTÁRIAS	PREVISÃO INICIAL		PREVISÃO ATUALIZADA		RECEITAS REALIZADAS	SALDO
RECEITAS CORRENTES	0,00		0,00		0,00	0,00
RECEITAS DE CONTRIBUIÇÕES	0,00		0,00		0,00	0,00
RECEITA PATRIMONIAL	0,00		0,00		0,00	0,00
RECEITA AGROPECUÁRIA	0,00		0,00		0,00	0,00
RECEITA INDUSTRIAL	0,00		0,00		0,00	0,00
RECEITA DE SERVIÇOS	0,00		0,00		0,00	0,00
OUTRAS RECEITAS CORRENTES	0,00		0,00		0,00	0,00
RECEITAS DE CAPITAL	0,00		0,00		0,00	0,00
ALIENAÇÃO DE BENS	0,00		0,00		0,00	0,00
TRANSFERÊNCIAS DE CAPITAL	0,00		0,00		0,00	0,00
OUTRAS RECEITAS DE CAPITAL	0,00		0,00		0,00	0,00
SUBTOTAL DAS RECEITAS INTRAORÇAMENTÁRIAS	0,00		0,00		0,00	0,00
DÉFICIT	231.383.073,00		213.275.317,10		195.488.189,42	17.787.127,68
TOTAL DAS RECEITAS INTRAORÇAMENTÁRIAS	231.383.073,00		213.275.317,10		195.488.189,42	17.787.127,68
DESPESAS INTRAORÇAMENTÁRIAS	DOTAÇÃO INICIAL	DOTAÇÃO ATUALIZADA	DESPESAS EMPENHADAS	DESPESAS LIQUIDADAS	DESPESAS PAGAS	SALDO DA DOTAÇÃO
DESPESAS CORRENTES	231.383.073,00	213.275.317,10	195.488.189,42	194.262.279,54	194.260.480,08	17.787.127,68
PESSOAL E ENCARGOS SOCIAIS	225.514.665,00	210.511.113,10	192.723.985,42	192.723.985,42	192.722.185,96	17.787.127,68
JUROS E ENCARGOS DA DÍVIDA	0,00	0,00	0,00	0,00	0,00	0,00
OUTRAS DESPESAS CORRENTES	5.868.408,00	2.764.204,00	2.764.204,00	1.538.294,12	1.538.294,12	0,00
DESPESAS DE CAPITAL	0,00	0,00	0,00	0,00	0,00	0,00
INVESTIMENTOS	0,00	0,00	0,00	0,00	0,00	0,00
INVERSÕES FINANCEIRAS	0,00	0,00	0,00	0,00	0,00	0,00
AMORTIZAÇÃO DA DÍVIDA	0,00	0,00	0,00	0,00	0,00	0,00
SUBTOTAL DAS DESPESAS INTRAORÇAMENTÁRIAS	231.383.073,00	213.275.317,10	195.488.189,42	194.262.279,54	194.260.480,08	17.787.127,68
SUPERÁVIT	0,00	0,00	0,00	0,00	0,00	0,00
TOTAL DAS DESPESAS INTRAORÇAMENTÁRIAS	231.383.073,00	213.275.317,10	195.488.189,42	194.262.279,54	194.260.480,08	17.787.127,68



ESTADO DE MATO GROSSO
SECRETARIA DE ESTADO DE FAZENDA
SECRETARIA ADJUNTA DA CONTADORIA GERAL DO ESTADO - SACE/SEFAZ
FIPLAN - SISTEMA INTEGRADO DE PLANEJAMENTO, CONTABILIDADE E FINANÇAS



ANEXO 4 – DO BALANÇO ORÇAMENTÁRIO - DEMONSTRATIVO DAS DESPESAS ORÇAMENTÁRIAS EXECUTADAS POR DESTAQUE

UO : 21601 - FUNDO ESTADUAL DE SAÚDE

EXERCÍCIO: Dezembro/2022

DESPESAS EXECUTADAS POR DESTAQUE	DOTAÇÃO INICIAL	DOTAÇÃO ATUALIZADA	DESPESAS EMPENHADAS	DESPESAS LIQUIDADAS	DESPESAS PAGAS	SALDO DA DOTAÇÃO
DESPESAS CORRENTES	0,00	8.100.000,00	8.096.666,00	3.093.987,29	3.093.987,29	3.334,00
PESSOAL E ENCARGOS SOCIAIS	0,00	0,00	0,00	0,00	0,00	0,00
JUROS E ENCARGOS DA DÍVIDA	0,00	0,00	0,00	0,00	0,00	0,00
OUTRAS DESPESAS CORRENTES	0,00	8.100.000,00	8.096.666,00	3.093.987,29	3.093.987,29	3.334,00
DESPESAS DE CAPITAL	0,00	0,00	0,00	0,00	0,00	0,00
INVESTIMENTOS	0,00	0,00	0,00	0,00	0,00	0,00
INVERSÕES FINANCEIRAS	0,00	0,00	0,00	0,00	0,00	0,00
AMORTIZAÇÃO DA DÍVIDA	0,00	0,00	0,00	0,00	0,00	0,00
TOTAL DAS DESPESAS EXECUTADAS POR DESTAQUE	0,00	8.100.000,00	8.096.666,00	3.093.987,29	3.093.987,29	3.334,00



ESTADO DE MATO GROSSO
SECRETARIA DE ESTADO DE FAZENDA
SECRETARIA ADJUNTA DA CONTADORIA GERAL DO ESTADO - SACE/SEFAZ
FIPLAN - SISTEMA INTEGRADO DE PLANEJAMENTO, CONTABILIDADE E FINANÇAS

ANEXO 5 DO BALANÇO ORÇAMENTÁRIO - DEMONSTRATIVO DAS TRANSFERÊNCIAS FINANCEIRAS RECEBIDAS E CONCEDIDAS

UO : 21601 - FUNDO ESTADUAL DE SAÚDE

PERÍODO: Dezembro/2022

TRANSFERÊNCIAS	TRANSFERÊNCIAS REALIZADAS
COTAS	2.973.333.442,42
RECEBIDAS	2.973.501.850,87
(-) CONCEDIDAS	-168.408,45
REPASSES	6.341.901,49
RECEBIDOS	6.341.901,49
(-) CONCEDIDOS	0,00
APORTES DE RECURSOS PARA RPPS	-108.522,62
RECEBIDOS	0,00
(-) CONCEDIDOS	-108.522,62
SUBTOTAL DAS TRANSFERÊNCIAS	2.979.566.821,29
DESTAQUES	-6.464.971,96
RECEBIDOS	0,00
(-) CONCEDIDOS	-6.464.971,96
TOTAL DAS TRANSFERÊNCIAS	2.973.101.849,33



ESTADO DE MATO GROSSO
SECRETARIA DE ESTADO DE FAZENDA
SECRETARIA ADJUNTA DA CONTADORIA GERAL DO ESTADO - SACE/SEFAZ
FIPLAN - SISTEMA INTEGRADO DE PLANEJAMENTO, CONTABILIDADE E FINANÇAS

**BALANÇO FINANCEIRO - Exercício de 2022**

Anexo 13 - Lei Complementar 4.320/64

ITEM Nº 4 - IN TCE - 2005

Unidade Orçamentária: 21601 - FUNDO ESTADUAL DE SAÚDE

INGRESSOS			
ESPECIFICAÇÃO	NOTA	EXERCÍCIO ATUAL	EXERCÍCIO ANTERIOR
Receita Orçamentária		12.015.365,30	3.993.405,23
Ordinária		11.937.887,91	3.955.166,55
Vinculada		77.477,39	38.238,68
Outras Destinações de Recursos		77.477,39	38.238,68
Transferências Financeiras Recebidas		2.979.843.752,36	3.095.817.682,72
Transferências Recebidas para a Execução Orçamentária		2.979.843.752,36	3.095.817.682,72
Cota Recebida		2.973.501.850,87	3.095.817.682,72
Repasse Recebido		6.341.901,49	0,00
Recebimentos Extraorçamentários		3.736.498.060,94	3.205.600.595,61
Inscrição de Restos a Pagar Não Processados		381.682.407,73	343.437.582,94
Restos a Pagar não Processados		381.682.407,73	343.437.582,94
Inscrição de Restos a Pagar Processados		8.999.119,91	23.925.565,60
Restos a Pagar Processados		3.205.335,93	18.621.899,82
Consignações Inscritas em RP		5.793.783,98	5.303.665,78
Depósitos Restituíveis de Valores Vinculados		226.925.440,49	65.156.612,99
Depósitos de Diversas Origens		84.187.485,47	44.079.566,43
Depósitos a Terceiros		142.737.955,02	21.077.046,56
Outros Recebimentos Extraorçamentários		3.118.891.092,81	2.773.080.834,08
Receita Própria a Receber		3.937.110,83	12.452.283,79
Direitos Derivados Utilização Sdo Disponib. Cta Única-LC 360/09.		0,00	14.505,62
Consignações do Exercício		295.078.132,64	266.938.573,19
Despesas Liquidadas a Pagar		2.811.499.773,92	2.483.006.749,98
Valores de Destaques a Repassar		8.096.666,00	10.371.402,71
Outros Credores e entidades a Curto Prazo		279.409,42	297.318,79
Saldo em Espécie do Exercício Anterior		1.460.337.490,41	1.343.680.586,07
Caixa e Equivalentes de Caixa		1.460.337.490,41	1.343.680.586,07
Bancos Conta Movimento		573.625.249,09	407.648.513,18
Capacidade Financeira		886.712.241,32	936.032.072,89
Recebida		886.712.241,32	936.032.072,89
TOTAL GERAL		8.188.694.669,01	7.649.092.269,63

DISPÊNDIOS			
ESPECIFICAÇÃO	NOTA	EXERCÍCIO ATUAL	EXERCÍCIO ANTERIOR
Despesa Orçamentária		3.505.635.509,62	3.127.977.193,21
Execução Direta		3.497.538.843,62	3.117.605.790,50
Ordinária		160.435.820,22	317.109.500,40
Vinculada		3.337.103.023,40	2.800.496.290,10
Recursos Vinculados à Saúde		3.263.599.570,05	2.690.299.347,23
Recursos para Apoio das Ações e Serviços de Saúde		3.263.599.570,05	2.690.299.347,23
Outras Destinações de Recursos		73.503.453,35	110.196.942,87
Execução em Destaque		8.096.666,00	10.371.402,71
Vinculada		8.096.666,00	10.371.402,71
Recursos Vinculados à Saúde		8.096.666,00	10.371.402,71
Recursos para Apoio das Ações e Serviços de Saúde		8.096.666,00	10.371.402,71
Transferências Financeiras Concedidas		276.931,07	1.243.664,38
Transferências Concedidas para a Execução Orçamentária		276.931,07	1.243.664,38
Cota Concedida		168.408,45	742.367,17
Recursos para cobertura de Déficit Financeiro		108.522,62	501.297,21
Pagamentos Extraorçamentários		3.524.933.989,32	3.059.533.921,63
Pagamentos de Restos a Pagar Não Processados		174.391.267,26	126.114.168,33
Restos a Pagar não Processados		168.568.007,79	118.284.063,92



ESTADO DE MATO GROSSO
SECRETARIA DE ESTADO DE FAZENDA
SECRETARIA ADJUNTA DA CONTADORIA GERAL DO ESTADO - SACE/SEFAZ
FIPLAN - SISTEMA INTEGRADO DE PLANEJAMENTO, CONTABILIDADE E FINANÇAS

**BALANÇO FINANCEIRO - Exercício de 2022**

Anexo 13 - Lei Complementar 4.320/64

ITEM Nº 4 - IN TCE - 2005

Unidade Orçamentária: 21601 - FUNDO ESTADUAL DE SAÚDE

DISPÊNDIOS			
ESPECIFICAÇÃO	NOTA	EXERCÍCIO ATUAL	EXERCÍCIO ANTERIOR
RP Não Processados de Exercícios Anteriores		3.595.392,47	6.483.813,85
Consignações de RP Não Processados do Exercício		171,16	12.521,50
Consignações do Exercício de RP não Processados		2.227.695,84	1.333.769,06
Pagamentos de Restos a Pagar Processados		29.839.246,31	110.231.461,44
Restos a Pagar Processados		24.673.797,62	96.735.565,54
Consignações Inscritas em RP		1.038.162,01	13.302.065,53
RP Processados de Exercícios Anteriores		284.470,74	29.776,07
Consignações de RP Processados de Exercícios Anteriores		3.842.815,94	164.054,30
Depósitos Restituíveis de Valores Vinculados		204.750.185,52	64.284.634,90
Depósitos de Diversas Origens		60.706.228,81	63.532.285,39
Depósitos a Terceiros		144.043.956,71	752.349,51
Outros Pagamentos Extraorçamentários		3.115.953.290,23	2.758.903.656,96
Receita Própria a Receber		3.617.470,36	2.858.443,64
Consignações do Exercício		294.091.664,57	266.302.494,84
Despesas Liquidadas a Pagar		2.811.779.183,34	2.483.304.068,77
Valores de Destaques a Repassar		6.464.971,96	6.438.649,71
Saldo em Espécie para o Exercício Seguinte		1.157.848.239,00	1.460.337.490,41
Caixa e Equivalentes de Caixa		1.157.848.239,00	1.460.337.490,41
Bancos Conta Movimento		701.945.769,81	573.625.249,09
Capacidade Financeira		455.902.469,19	886.712.241,32
Recebida		455.902.469,19	886.712.241,32
TOTAL GERAL		8.188.694.669,01	7.649.092.269,63

CIBELE MAKIYAMA MARTINS
CONTADOR
CONTADOR CRC Nº MT 7865/O-3



GOVERNO DO ESTADO DE MATO GROSSO
SECRETARIA DE ESTADO DE FAZENDA
SECRETARIA ADJUNTA DO TESOURO ESTADUAL - SATE/SEFAZ
SUPERINTENDÊNCIA DE CONTROLE GERENCIAL CONTÁBIL DO ESTADO
FIPLAN - SISTEMA INTEGRADO DE PLANEJAMENTO, CONTABILIDADE E FINANÇAS



BALANÇO PATRIMONIAL - Dezembro/2022

Anexo 14 - Lei 4.320/64

Unidade Orçamentária: 21601 - FUNDO ESTADUAL DE SAÚDE

	Nota Explicativa	Exercicio Atual	Exercicio Anterior
ATIVO			
Ativo Circulante			
Caixa e Equivalentes de Caixa		701.945.769,81	573.625.249,09
Créditos a Curto Prazo		515.328.824,26	943.582.359,11
Investimentos e Aplicações Temporárias a Curto Prazo		0,00	0,00
Estoques		0,00	0,00
Ativo Não Circulante Mantido Para Venda		0,00	0,00
VPD Pagas Antecipadamente		0,00	0,00
Total do Ativo Circulante		1.217.274.594,07	1.517.207.608,20
Ativo Não-Circulante			
Realizável a Longo Prazo		385.979,14	385.979,14
Investimentos		11.157.644,51	3.527.425,00
Imobilizado		0,00	0,00
Intangível		0,00	0,00
Total do Ativo Não Circulante		11.543.623,65	3.913.404,14
TOTAL DO ATIVO		1.228.818.217,72	1.521.121.012,34
PASSIVO E PATRIMÔNIO LÍQUIDO			
Passivo Circulante			
Obrigações Trabalhistas, Previdenciárias e Assistenciais a Pagar a Curto Prazo		20.701.237,09	22.366.028,72
Empréstimos e Financiamentos a Curto Prazo		0,00	0,00
Fornecedores e Contas a Pagar a Curto Prazo		140.292.183,07	150.337.996,54
Obrigações Fiscais a Curto Prazo		0,00	0,00
Obrigações de Repartições a Outros Entes		0,00	0,00
Provisões a Curto Prazo		0,00	0,00
Demais Obrigações a Curto Prazo		59.497.811,64	42.429.589,77
Total do Passivo Circulante		220.491.231,80	215.133.615,03
Passivo Não Circulante			
Obrigações Trabalhistas, Previdenciárias e Assistenciais a Pagar a Longo Prazo		0,00	0,00
Empréstimos e Financiamentos a Longo Prazo		0,00	0,00
Fornecedores a Longo Prazo		0,00	0,00
Obrigações Fiscais a Longo Prazo		0,00	0,00
Obrigações de Repartições a Outros Entes		0,00	0,00
Provisões a Longo Prazo		0,00	0,00
Demais Obrigações a Longo Prazo		0,00	0,00
Resultado Diferido		0,00	0,00
Total do Passivo Não Circulante		0,00	0,00
TOTAL DO PASSIVO		220.491.231,80	215.133.615,03
Patrimônio Líquido			
Patrimônio Social e Capital Social		0,00	0,00
Adiantamento para Futuro Aumento de Capital		0,00	0,00
Reservas de Capital		0,00	0,00
Ajustes de Avaliação Patrimonial		0,00	0,00
Reservas de Lucros		0,00	0,00
Demais Reservas		0,00	0,00
Resultados Acumulados		1.008.326.985,92	1.305.987.397,31
(-) Ações/Cotas em Tesouraria		0,00	0,00
Total do Patrimônio Líquido		1.008.326.985,92	1.305.987.397,31
TOTAL DO PASSIVO E DO PATRIMÔNIO LÍQUIDO		1.228.818.217,72	1.521.121.012,34



GOVERNO DO ESTADO DE MATO GROSSO
SECRETARIA DE ESTADO DE FAZENDA
SECRETARIA ADJUNTA DO TESOURO ESTADUAL - SATE/SEFAZ
SUPERINTENDÊNCIA DE CONTROLE GERENCIAL CONTÁBIL DO ESTADO
FIPLAN - SISTEMA INTEGRADO DE PLANEJAMENTO, CONTABILIDADE E FINANÇAS

**BALANÇO PATRIMONIAL - Dezembro/2022**

Anexo 14 - Lei 4.320/64

Unidade Orçamentária: 21601 - FUNDO ESTADUAL DE SAÚDE

QUADRO DOS ATIVOS E PASSIVOS FINANCEIROS E PERMANENTES

(Lei nº 4.320/1964)

Nota Explicativa	Exercício Atual	Exercício Anterior
Ativo (I)		
Ativo Financeiro	1.212.296.119,92	1.513.799.010,11
Ativo Permanente	16.522.097,80	7.322.002,23
Total do Ativo	1.228.818.217,72	1.521.121.012,34
Passivo (II)		
Passivo Financeiro	496.554.836,20	529.897.973,08
Passivo Permanente	104.050.207,75	79.066.770,78
Total do Passivo	600.605.043,95	608.964.743,86
Saldo Patrimonial (III) = (I - II)	628.213.173,77	912.156.268,48

QUADRO DAS CONTAS DE COMPENSAÇÃO

(Lei nº 4.320/1964)

Nota Explicativa	Exercício Atual	Exercício Anterior
ATOS POTENCIAIS ATIVOS		
Garantias e Contragarantias Recebidas	33.285.936,94	10.143.685,96
Direitos Conveniados e Outros Instrumentos Congeneres	0,00	12.433.311,08
Direitos Contratuais	0,00	0,00
Outros Atos Potenciais Ativos	51.873.028,84	22.476.437,44
Total dos Atos Potenciais Ativos	85.158.965,78	45.053.434,48
ATOS POTENCIAIS PASSIVOS		
Garantias e Contragarantias Concedidas	0,00	0,00
Obrigações Conveniadas e Outros Instrumentos Congêneres	175.575.157,73	160.980.270,41
Obrigações Contratuais	790.947.804,00	743.188.977,75
Outros Atos Potenciais Passivos	0,00	0,00
Total dos Atos Potenciais Passivos	966.522.961,73	904.169.248,16

QUADRO DO SUPERÁVIT/DÉFICIT FINANCEIRO

(Lei nº 4.320/1964)

Nota Explicativa	Exercício Atual	Exercício Anterior
100/300 - Recursos Ordinários do Tesouro Estadual	(17.597.842,58)	(20.544.309,85)
112/312 - Recursos para Apoio das Ações e Serviços de Saúde	567.210.934,81	363.910.706,30
134/334 - Recursos destinados ao Desenvolvimento das Ações de Saúde	119.619.055,11	635.553.838,47
185/385 - Transferências da União inciso I do art. 5º da Lei Complementar 173/2020	7.500.816,80	17.282,99
193/393 - Recursos de Transferências Voluntárias	4.683.467,94	4.014.667,54
196/396 - Recursos Especiais Administrados pelo Órgão	7.281.585,09	1.602.976,96
240/640 - Recursos Próprios	27.001.930,41	14.062.036,49
888 - Recursos Extra-Orçamentários	41.336,14	41.336,14
Total das Fontes de Recursos	715.741.283,72	998.658.535,04

CIBELE MAKIYAMA MARTINS

CONTADOR

CONTADOR CRC Nº MT 7865/O-3



ESTADO DE MATO GROSSO
SECRETARIA DE ESTADO DE FAZENDA
SECRETARIA ADJUNTA DA CONTADORIA GERAL DO ESTADO - SACE/SEFAZ
FIPLAN - SISTEMA INTEGRADO DE PLANEJAMENTO, CONTABILIDADE E FINANÇAS



DEMONSTRAÇÃO DAS VARIAÇÕES PATRIMONIAIS

Anexo 15 - Lei 4.320/64

Unidade Orçamentária: 21601 - FUNDO ESTADUAL DE SAÚDE

Exercício de 2022

VARIAÇÕES PATRIMONIAIS QUANTITATIVAS			
	NE	Exercício Atual	Exercício Anterior
VARIAÇÕES PATRIMONIAIS AUMENTATIVAS		2.567.652.833,14	2.916.018.132,51
Impostos, Taxas e Contribuições de Melhoria		2.746.281,90	2.354.345,47
Impostos		0,00	0,00
Taxas		2.746.281,90	2.354.345,47
Contribuições de Melhoria		0,00	0,00
Contribuições		0,00	0,00
Contribuições Sociais		0,00	0,00
Contribuição de Intervenção no Domínio Econômico		0,00	0,00
Contribuições de Iluminação Pública		0,00	0,00
Contribuições de Interesse das Categorias Profissionais		0,00	0,00
Exploração e Venda de Bens, Serviços e Direitos		0,00	0,00
Venda de Mercadorias		0,00	0,00
Vendas de Produtos		0,00	0,00
Exploração de Bens e Direitos e Prestação de Serviços		0,00	0,00
Variações Patrimoniais Aumentativas Financeiras		2.264.136,70	1.332.087,67
Juros e Encargos de Empréstimos e Financiamentos Concedidos		0,00	0,00
Juros e Encargos de Mora		853.343,61	472.698,71
Variações Monetárias e Cambiais		0,00	0,00
Descontos Financeiros Obtidos		0,00	0,00
Remuneração de Depósitos Bancários e Aplicações Financeiras		1.410.793,09	859.388,96
Outras Variações Patrimoniais Aumentativas - Financeiras		0,00	0,00
Transferências e Delegações Recebidas		2.980.555.401,59	3.099.410.308,82
Transferências Intragovernamentais		2.980.555.401,59	3.099.391.790,92
Transferências Inter Governamentais		0,00	0,00
Transferências das Intituições Privadas		0,00	0,00
Transferências das Instituições Multigovernamentais		0,00	0,00
Transferências de Consórcios Públicos		0,00	0,00
Transferências do Exterior		0,00	0,00
Execução Orçamentária Delegada de Entes		0,00	0,00
Transferências de Pessoas Físicas		0,00	15.557,53
Outras Transferências e Delegações Recebidas		0,00	2.960,37
Valorização e Ganhos com Ativos e Desincorporação de Passivos		28.950.759,37	67.046.572,21
Reavaliação de Ativos		0,00	0,00
Ganhos com Alienação		0,00	0,00
Ganhos com Incorporação de Ativos por Descobertas e Nascimento		3.755.464,12	2.190.105,88
Ganhos com Desincorporação de Passivos		25.195.295,25	64.856.466,33
Reversão de Redução ao Valor Recuperável		0,00	0,00
Outras Variações Patrimoniais Aumentativas		(446.863.746,42)	(254.125.181,66)
VPA a Classificar		0,00	0,00
Resultado Positivo de Participações		0,00	0,00
Reversão de Provisões e Ajustes de Perdas		0,00	0,00



ESTADO DE MATO GROSSO
SECRETARIA DE ESTADO DE FAZENDA
SECRETARIA ADJUNTA DA CONTADORIA GERAL DO ESTADO - SACE/SEFAZ
FIPLAN - SISTEMA INTEGRADO DE PLANEJAMENTO, CONTABILIDADE E FINANÇAS



DEMONSTRAÇÃO DAS VARIAÇÕES PATRIMONIAIS

Anexo 15 - Lei 4.320/64

Unidade Orçamentária: 21601 - FUNDO ESTADUAL DE SAÚDE

Exercício de 2022

Diversas Variações Patrimoniais Aumentativas	(446.863.746,42)	(254.125.181,66)
VARIAÇÕES PATRIMONIAIS DIMINUTIVAS	2.931.523.144,45	2.738.913.413,44
Pessoal e Encargos	1.065.234.516,51	983.562.245,94
Remuneração a Pessoal	791.877.792,28	739.019.076,15
Encargos Patronais	256.261.489,95	226.129.183,33
Benefícios a Pessoal	4.289.029,92	1.369.625,42
Outras Variações Patrimoniais Diminutivas - Pessoal e Encargos	12.806.204,36	17.044.361,04
Benefícios Previdenciários e Assistenciais	2.605.717,84	0,00
Aposentadorias e Reformas	0,00	0,00
Pensões	0,00	0,00
Benefícios de Prestação Continuada	0,00	0,00
Benefícios Eventuais	0,00	0,00
Políticas Públicas de Transferência de Renda	0,00	0,00
Outros Benefícios Previdenciários e Assistenciais	2.605.717,84	0,00
Uso de Bens, Serviços e Consumo de Capital Fixo	757.375.120,07	687.670.870,79
Uso de Material de Consumo	155.720,20	171.164,00
Serviços	757.219.399,87	687.499.706,79
Depreciação, Amortização e Exaustão	0,00	0,00
Variações Patrimoniais Diminutivas Financeiras	225.787.509,67	320.649.346,80
Juros e Encargos de Empréstimos e Financiamentos Obtidos	0,00	0,00
Juros e Encargos de Mora	0,00	0,00
Variações Monetárias e Cambiais	0,00	3.173.153,73
Descontos Financeiros Concedidos	0,00	0,00
Outras Variações Patrimoniais Diminutivas Financeiras	225.787.509,67	317.476.193,07
Transferências e Delegações Concedidas	791.889.063,30	669.385.421,49
Transferências Intragovernamentais	20.562.607,72	11.690.137,87
Transferências Inter Governamentais	762.449.206,81	650.995.283,62
Transferências a Instituições Privadas	2.319.246,27	6.700.000,00
Transferências a Instituições Multigovernamentais	0,00	0,00
Transferências a Consórcios Públicos	0,00	0,00
Transferências ao Exterior	6.558.002,50	0,00
Execução Orçamentária Delegada de Entes	0,00	0,00
Outras Transferências e Delegações Concedidas	0,00	0,00
Desvalorização e Perda de Ativos e Incorporação de Passivos	85.004.190,51	60.565.705,66
Redução a Valor Recuperável e Ajuste para Perdas	0,00	0,00
Perdas com Alienação	0,00	0,00
Perdas Involuntárias	0,00	0,00
Incorporação de Passivos	85.004.190,51	60.565.705,66
Desincorporação de Ativos	0,00	0,00
Tributárias	525.651,15	321.920,43
Impostos, Taxas e Contribuições de Melhoria	525.651,15	321.920,43
Contribuições	0,00	0,00
Depósitos Obrigatórios	0,00	0,00



ESTADO DE MATO GROSSO
SECRETARIA DE ESTADO DE FAZENDA
SECRETARIA ADJUNTA DA CONTADORIA GERAL DO ESTADO - SACE/SEFAZ
FIPLAN - SISTEMA INTEGRADO DE PLANEJAMENTO, CONTABILIDADE E FINANÇAS

**DEMONSTRAÇÃO DAS VARIAÇÕES PATRIMONIAIS**

Anexo 15 - Lei 4.320/64

Unidade Orçamentária: 21601 - FUNDO ESTADUAL DE SAÚDE

Exercício de 2022

Custo das Mercadorias e Produtos Vendidos e Serviços Prestados		0,00	0,00
Custo de Materiais, Serviços e Consumos		0,00	0,00
Custo das Mercadorias Vendidas		0,00	0,00
Custo dos Produtos Vendidos		0,00	0,00
Custo dos Serviços Prestados		0,00	0,00
Outras Variações Patrimoniais Diminutivas		3.101.375,40	16.757.902,33
Premiações		0,00	0,00
Resultado Negativo de Participações		0,00	0,00
Incentivos		293.766,64	323.051,71
Subvenções Econômicas		0,00	0,00
Participações e Contribuições		0,00	0,00
VPD de Constituição de Provisões		0,00	0,00
Diversas Variações Patrimoniais Diminutivas		2.807.608,76	16.434.850,62
RESULTADO PATRIMONIAL DO PERÍODO		(363.870.311,31)	177.104.719,07

CIBELE MAKIYAMA MARTINS
CONTADOR
CONTADOR CRC Nº MT 7865/O-3



ESTADO DE MATO GROSSO
SECRETARIA DE ESTADO DE FAZENDA
SECRETARIA ADJUNTA DA CONTADORIA GERAL DO ESTADO - SACE/SEFAZ
FIPLAN - SISTEMA INTEGRADO DE PLANEJAMENTO, CONTABILIDADE E FINANÇAS



DEMONSTRAÇÃO DA DÍVIDA FLUTUANTE

Anexo 17 da Lei 4.320/64

21601 - FUNDO ESTADUAL DE SAÚDE

Exercício de 2022

TÍTULO	SALDO DO EXERCÍCIO R\$	MOVIMENTO NO EXERCÍCIO		SALDO PARA O EXERCÍCIO SEGUINTE R\$
		INSCRIÇÃO	BAIXA	
RESTOS A PAGAR				
Processados	75.500.089,87	3.205.335,93	31.313.809,88	47.391.615,92
De Exercícios Anteriores	75.500.089,87	0,00	31.313.809,88	44.186.279,99
Do Exercício	0,00	3.205.335,93	0,00	3.205.335,93
Não Processados	397.209.592,33	381.682.407,73	389.227.794,52	389.664.205,54
De Exercícios Anteriores	397.209.592,33	0,00	389.227.794,52	7.981.797,81
Do Exercício	0,00	381.682.407,73	0,00	381.682.407,73
SUBTOTAL (I)	472.709.682,20	384.887.743,66	420.541.604,40	437.055.821,46
DEPÓSITOS E CONSIGNAÇÕES				
Depósitos	25.508.431,92	29.756.413,52	10.227.789,70	45.037.055,74
Depósitos em Caução	1.084.704,79	17.888,69	43,84	1.102.549,64
Outros Depósitos de Curto Prazo	24.423.727,13	29.738.524,83	10.227.745,86	43.934.506,10
Consignações	16.922.360,95	5.793.783,98	8.254.185,93	14.461.959,00
Consignações do Exercício	0,00	5.793.783,98	0,00	5.793.783,98
Consignações de RP Processados de exercícios Anteriores	11.618.695,17	0,00	7.216.023,92	4.402.671,25
Consignações de RP Processados do exercício	5.303.665,78	0,00	1.038.162,01	4.265.503,77
SUBTOTAL (II)	42.430.792,87	35.550.197,50	18.481.975,63	59.499.014,74
OUTRAS OBRIGAÇÕES DE CURTO PRAZO				
Destaque a Repassar	0,00	6.464.971,96	6.464.971,96	0,00
SUBTOTAL (III)	0,00	6.464.971,96	6.464.971,96	0,00
TOTAL GERAL	515.140.475,07	426.902.913,12	445.488.551,99	496.554.836,20

QUADRO DE RESUMO

Cancelamento de Restos a Pagar Processado - Principal	6.355.541,52
Cancelamento de Restos a Pagar Não Processado - Principal	214.836.527,26
Pagamento de Consignações de RP Não Processados	2.227.867,00
Cancelamento de Consignações de RP Processados	3.373.207,98

OBS: os cancelamentos de RP, assim como os cancelamentos das consignações e as baixas das consignações de RP Não Processados estão contidas nos respectivos itens e discriminados no resumo.

CIBELE MAKIYAMA MARTINS
CONTADOR
CONTADOR CRC Nº MT 7865/O-3



ESTADO DE MATO GROSSO
SECRETARIA DE ESTADO DE FAZENDA
SECRETARIA ADJUNTA DA CONTADORIA GERAL DO ESTADO - SACE/SEFAZ
FIPLAN - SISTEMA INTEGRADO DE PLANEJAMENTO, CONTABILIDADE E FINANÇAS



DEMONSTRAÇÃO DOS FLUXOS DE CAIXA

Anexo 18 - Lei Federal nº 4.320/64

UNIDADE ORÇAMENTÁRIA: 21601 - FUNDO ESTADUAL DE SAÚDE

Mês/Ano: Dezembro/2022

DEMONSTRAÇÃO DOS FLUXOS DE CAIXA		
Anexo 18 - Lei Federal nº 4.320/64		
	Exercicio Atual	Exercicio Anterior
FLUXO DE CAIXA DAS ATIVIDADES OPERACIONAIS		
Ingressos	3.215.721.668,98	3.177.416.722,45
Receita Tributária	2.794.879,38	2.366.004,31
Receita de Contribuições	0,00	0,00
Receita Patrimonial	0,00	0,00
Receita Agropecuária	0,00	0,00
Receita Industrial	0,00	0,00
Receita de Serviços	0,00	0,00
Remuneração das Disponibilidades	1.410.793,09	859.388,96
Transferências recebidas	0,00	750,00
Outras Receitas Derivadas e Originárias	809.692,83	0,00
Outros Ingressos Operacionais	3.210.706.303,68	3.174.190.579,18
Desembolsos	3.250.094.780,04	2.975.813.049,35
Pessoal e demais despesas	2.051.070.121,22	1.964.131.533,67
Juros e encargos da dívida	0,00	0,00
Transferências concedidas	983.915.099,91	936.856.123,05
Outros desembolsos operacionais	215.109.558,91	74.825.392,63
Fluxo de caixa líquido das atividades operacionais (I)	-34.373.111,06	201.603.673,10
FLUXOS DE CAIXA DAS ATIVIDADES DE INVESTIMENTO		
Ingressos	0,00	0,00
Alienação de bens	0,00	0,00
Amortização de empréstimos e financiamentos concedidos	0,00	0,00
Outros ingressos de investimentos	0,00	0,00
Desembolsos	275.116.140,35	84.964.536,66
Aquisição de ativo não circulante	274.929.873,43	84.485.150,08
Concessão de empréstimos e financiamentos	0,00	0,00
Outros desembolsos de investimentos	186.266,92	479.386,58
Fluxo de caixa líquido das atividades de investimento (II)	-275.116.140,35	-84.964.536,66
FLUXOS DE CAIXA DAS ATIVIDADES DE FINANCIAMENTO		
Ingressos	7.000.000,00	17.767,90
Operações de crédito	0,00	0,00
Integralização do capital social de empresas dependentes	0,00	0,00
Transferências de capital recebidos	0,00	17.767,90
Outros ingressos de financiamentos	7.000.000,00	0,00
Desembolsos	0,00	0,00
Amortização / Refinanciamento da dívida	0,00	0,00
Outros desembolsos de financiamentos	0,00	0,00
Fluxo de caixa líquido das atividades de financiamento (III)	7.000.000,00	17.767,90
GERAÇÃO LÍQUIDA DE CAIXA E EQUIVALENTES DE CAIXA (I+II+III)	-302.489.251,41	116.656.904,34
Caixa e Equivalentes de caixa inicial	1.460.337.490,41	1.343.680.586,07
Caixa e Equivalentes de caixa final	1.157.848.239,00	1.460.337.490,41



ESTADO DE MATO GROSSO
SECRETARIA DE ESTADO DE FAZENDA
SECRETARIA ADJUNTA DA CONTADORIA GERAL DO ESTADO - SACE/SEFAZ
FIPLAN - SISTEMA INTEGRADO DE PLANEJAMENTO, CONTABILIDADE E FINANÇAS

**BALANÇO FINANCEIRO - Exercício de 2022**

Anexo 13 - Lei Complementar 4.320/64

ITEM Nº 4 - IN TCE - 2005

Unidade Orçamentária: 21101 - SECRETARIA DE ESTADO DE SAÚDE

INGRESSOS			
ESPECIFICAÇÃO	NOTA	EXERCÍCIO ATUAL	EXERCÍCIO ANTERIOR
Transferências Financeiras Recebidas		109.000.000,00	57.500.000,00
Transferências Recebidas para a Execução Orçamentária		109.000.000,00	57.500.000,00
Cota Recebida		109.000.000,00	57.500.000,00
TOTAL GERAL		109.000.000,00	57.500.000,00

DISPÊNDIOS			
ESPECIFICAÇÃO	NOTA	EXERCÍCIO ATUAL	EXERCÍCIO ANTERIOR
Transferências Financeiras Concedidas		109.000.000,00	57.500.000,00
Transferências Concedidas para a Execução Orçamentária		109.000.000,00	57.500.000,00
Cota Concedida		109.000.000,00	57.500.000,00
TOTAL GERAL		109.000.000,00	57.500.000,00

CIBELE MAKIYAMA MARTINS

CONTADOR

CONTADOR CRC Nº MT 7865/O-3

GOVERNO DO ESTADO DE MATO GROSSO

SECRETARIA DE ESTADO DE FAZENDA

SECRETARIA ADJUNTA DO TESOURO ESTADUAL - SATE/SEFAZ

SUPERINTENDÊNCIA DE CONTROLE GERENCIAL CONTÁBIL DO ESTADO

FIPLAN - SISTEMA INTEGRADO DE PLANEJAMENTO, CONTABILIDADE E FINANÇAS

**BALANÇO PATRIMONIAL - Dezembro/2022**

Anexo 14 - Lei 4.320/64

Unidade Orçamentária: 21101 - SECRETARIA DE ESTADO DE SAÚDE

	Nota Explicativa	Exercicio Atual	Exercicio Anterior
ATIVO			
Ativo Circulante			
Caixa e Equivalentes de Caixa		0,00	0,00
Créditos a Curto Prazo		0,00	0,00
Investimentos e Aplicações Temporárias a Curto Prazo		0,00	0,00
Estoques		121.529.741,80	88.607.370,20
Ativo Não Circulante Mantido Para Venda		0,00	0,00
VPD Pagas Antecipadamente		0,00	0,00
Total do Ativo Circulante		121.529.741,80	88.607.370,20
Ativo Não-Circulante			
Realizável a Longo Prazo		0,00	0,00
Investimentos		0,00	0,00
Imobilizado		675.116.952,42	412.999.516,27
Intangível		0,00	0,00
Total do Ativo Não Circulante		675.116.952,42	412.999.516,27
TOTAL DO ATIVO		796.646.694,22	501.606.886,47
PASSIVO E PATRIMÔNIO LÍQUIDO			
Passivo Circulante			
Obrigações Trabalhistas, Previdenciárias e Assistenciais a Pagar a Curto Prazo		0,00	0,00
Empréstimos e Financiamentos a Curto Prazo		0,00	0,00
Fornecedores e Contas a Pagar a Curto Prazo		0,00	0,00
Obrigações Fiscais a Curto Prazo		0,00	0,00
Obrigações de Repartições a Outros Entes		0,00	0,00
Provisões a Curto Prazo		0,00	0,00
Demais Obrigações a Curto Prazo		0,00	0,00
Total do Passivo Circulante		0,00	0,00
Passivo Não Circulante			
Obrigações Trabalhistas, Previdenciárias e Assistenciais a Pagar a Longo Prazo		0,00	0,00
Empréstimos e Financiamentos a Longo Prazo		0,00	0,00
Fornecedores a Longo Prazo		0,00	0,00
Obrigações Fiscais a Longo Prazo		0,00	0,00
Obrigações de Repartições a Outros Entes		0,00	0,00
Provisões a Longo Prazo		0,00	0,00
Demais Obrigações a Longo Prazo		0,00	0,00
Resultado Diferido		0,00	0,00
Total do Passivo Não Circulante		0,00	0,00
TOTAL DO PASSIVO		0,00	0,00
Patrimônio Líquido			
Patrimônio Social e Capital Social		0,00	0,00
Adiantamento para Futuro Aumento de Capital		0,00	0,00
Reservas de Capital		0,00	0,00
Ajustes de Avaliação Patrimonial		0,00	0,00
Reservas de Lucros		0,00	0,00
Demais Reservas		0,00	0,00
Resultados Acumulados		796.646.694,22	501.606.886,47
(-) Ações/Cotas em Tesouraria		0,00	0,00
Total do Patrimônio Líquido		796.646.694,22	501.606.886,47
TOTAL DO PASSIVO E DO PATRIMÔNIO LÍQUIDO		796.646.694,22	501.606.886,47

QUADRO DOS ATIVOS E PASSIVOS FINANCEIROS E PERMANENTES			
(Lei nº 4.320/1964)			
	Nota Explicativa	Exercício Atual	Exercício Anterior
Ativo (I)			
Ativo Financeiro		0,00	0,00
Ativo Permanente		796.646.694,22	501.606.886,47
Total do Ativo		796.646.694,22	501.606.886,47
Passivo (II)			
Passivo Financeiro		0,00	0,00
Passivo Permanente		0,00	0,00
Total do Passivo		0,00	0,00
Saldo Patrimonial (III) = (I - II)		796.646.694,22	501.606.886,47

QUADRO DAS CONTAS DE COMPENSAÇÃO			
(Lei nº 4.320/1964)			
	Nota Explicativa	Exercício Atual	Exercício Anterior
ATOS POTENCIAIS ATIVOS			
Garantias e Contragarantias Recebidas		0,00	0,00
Direitos Conveniados e Outros Instrumentos Congeneres		0,00	0,00
Direitos Contratuais		0,00	0,00
Outros Atos Potenciais Ativos		0,00	0,00
Total dos Atos Potenciais Ativos		0,00	0,00
ATOS POTENCIAIS PASSIVOS			
Garantias e Contragarantias Concedidas		0,00	0,00
Obrigações Conveniadas e Outros Instrumentos Congêneres		0,00	0,00
Obrigações Contratuais		0,00	0,00
Outros Atos Potenciais Passivos		0,00	0,00
Total dos Atos Potenciais Passivos		0,00	0,00

QUADRO DO SUPERÁVIT/DÉFICIT FINANCEIRO			
(Lei nº 4.320/1964)			
	Nota Explicativa	Exercício Atual	Exercício Anterior
Total das Fontes de Recursos		0,00	0,00

CIBELE MAKIYAMA MARTINS
CONTADOR
CONTADOR CRC Nº MT 7865/O-3



ESTADO DE MATO GROSSO
SECRETARIA DE ESTADO DE FAZENDA
SECRETARIA ADJUNTA DA CONTADORIA GERAL DO ESTADO - SACE/SEFAZ
FIPLAN - SISTEMA INTEGRADO DE PLANEJAMENTO, CONTABILIDADE E FINANÇAS



DEMONSTRAÇÃO DAS VARIAÇÕES PATRIMONIAIS

Anexo 15 - Lei 4.320/64

Unidade Orçamentária: 21101 - SECRETARIA DE ESTADO DE SAÚDE

Exercício de 2022

VARIAÇÕES PATRIMONIAIS QUANTITATIVAS

	NE	Exercício Atual	Exercício Anterior
VARIAÇÕES PATRIMONIAIS AUMENTATIVAS		742.259.238,95	448.088.464,51
Impostos, Taxas e Contribuições de Melhoria		0,00	0,00
Impostos		0,00	0,00
Taxas		0,00	0,00
Contribuições de Melhoria		0,00	0,00
Contribuições		0,00	0,00
Contribuições Sociais		0,00	0,00
Contribuição de Intervenção no Domínio Econômico		0,00	0,00
Contribuições de Iluminação Pública		0,00	0,00
Contribuições de Interesse das Categorias Profissionais		0,00	0,00
Exploração e Venda de Bens, Serviços e Direitos		0,00	0,00
Venda de Mercadorias		0,00	0,00
Vendas de Produtos		0,00	0,00
Exploração de Bens e Direitos e Prestação de Serviços		0,00	0,00
Variações Patrimoniais Aumentativas Financeiras		0,00	0,00
Juros e Encargos de Empréstimos e Financiamentos Concedidos		0,00	0,00
Juros e Encargos de Mora		0,00	0,00
Variações Monetárias e Cambiais		0,00	0,00
Descontos Financeiros Obtidos		0,00	0,00
Remuneração de Depósitos Bancários e Aplicações Financeiras		0,00	0,00
Outras Variações Patrimoniais Aumentativas - Financeiras		0,00	0,00
Transferências e Delegações Recebidas		288.389.647,83	193.674.828,66
Transferências Intragovernamentais		109.000.000,00	82.303.392,91
Transferências Inter Governamentais		136.824,08	931.253,74
Transferências das Intituições Privadas		2.756.861,14	814.760,95
Transferências das Instituições Multigovernamentais		0,00	0,00
Transferências de Consórcios Públicos		0,00	0,00
Transferências do Exterior		0,00	0,00
Execução Orçamentária Delegada de Entes		176.495.962,61	109.625.421,06
Transferências de Pessoas Físicas		0,00	0,00
Outras Transferências e Delegações Recebidas		0,00	0,00
Valorização e Ganhos com Ativos e Desincorporação de Passivos		898,00	0,00
Reavaliação de Ativos		0,00	0,00
Ganhos com Alienação		0,00	0,00
Ganhos com Incorporação de Ativos por Descobertas e Nascimentos		898,00	0,00
Ganhos com Desincorporação de Passivos		0,00	0,00
Reversão de Redução ao Valor Recuperável		0,00	0,00
Outras Variações Patrimoniais Aumentativas		453.868.693,12	254.413.635,85
VPA a Classificar		0,00	0,00
Resultado Positivo de Participações		0,00	0,00
Reversão de Provisões e Ajustes de Perdas		0,00	0,00



ESTADO DE MATO GROSSO
SECRETARIA DE ESTADO DE FAZENDA
SECRETARIA ADJUNTA DA CONTADORIA GERAL DO ESTADO - SACE/SEFAZ
FIPLAN - SISTEMA INTEGRADO DE PLANEJAMENTO, CONTABILIDADE E FINANÇAS



DEMONSTRAÇÃO DAS VARIAÇÕES PATRIMONIAIS

Anexo 15 - Lei 4.320/64

Unidade Orçamentária: 21101 - SECRETARIA DE ESTADO DE SAÚDE

Exercício de 2022

Diversas Variações Patrimoniais Aumentativas		453.868.693,12	254.413.635,85
VARIAÇÕES PATRIMONIAIS DIMINUTIVAS		446.081.993,27	367.318.891,41
Pessoal e Encargos		0,00	0,00
Remuneração a Pessoal		0,00	0,00
Encargos Patronais		0,00	0,00
Benefícios a Pessoal		0,00	0,00
Outras Variações Patrimoniais Diminutivas - Pessoal e Encargos		0,00	0,00
Benefícios Previdenciários e Assistenciais		0,00	0,00
Aposentadorias e Reformas		0,00	0,00
Pensões		0,00	0,00
Benefícios de Prestação Continuada		0,00	0,00
Benefícios Eventuais		0,00	0,00
Políticas Públicas de Transferência de Renda		0,00	0,00
Outros Benefícios Previdenciários e Assistenciais		0,00	0,00
Uso de Bens, Serviços e Consumo de Capital Fixo		332.182.173,44	304.810.194,91
Uso de Material de Consumo		319.438.461,24	294.576.348,01
Serviços		0,00	0,00
Depreciação, Amortização e Exaustão		12.743.712,20	10.233.846,90
Variações Patrimoniais Diminutivas Financeiras		0,00	0,00
Juros e Encargos de Empréstimos e Financiamentos Obtidos		0,00	0,00
Juros e Encargos de Mora		0,00	0,00
Variações Monetárias e Cambiais		0,00	0,00
Descontos Financeiros Concedidos		0,00	0,00
Outras Variações Patrimoniais Diminutivas Financeiras		0,00	0,00
Transferências e Delegações Concedidas		109.766.682,40	58.905.826,90
Transferências Intragovernamentais		109.766.682,40	58.905.826,90
Transferências Inter Governamentais		0,00	0,00
Transferências a Instituições Privadas		0,00	0,00
Transferências a Instituições Multigovernamentais		0,00	0,00
Transferências a Consórcios Públicos		0,00	0,00
Transferências ao Exterior		0,00	0,00
Execução Orçamentária Delegada de Entes		0,00	0,00
Outras Transferências e Delegações Concedidas		0,00	0,00
Desvalorização e Perda de Ativos e Incorporação de Passivos		4.133.137,43	3.602.869,60
Redução a Valor Recuperável e Ajuste para Perdas		0,00	0,00
Perdas com Alienação		0,00	0,00
Perdas Involuntárias		4.133.047,43	1.032.779,38
Incorporação de Passivos		0,00	0,00
Desincorporação de Ativos		90,00	2.570.090,22
Tributárias		0,00	0,00
Impostos, Taxas e Contribuições de Melhoria		0,00	0,00
Contribuições		0,00	0,00
Depósitos Obrigatórios		0,00	0,00



ESTADO DE MATO GROSSO
SECRETARIA DE ESTADO DE FAZENDA
SECRETARIA ADJUNTA DA CONTADORIA GERAL DO ESTADO - SACE/SEFAZ
FIPLAN - SISTEMA INTEGRADO DE PLANEJAMENTO, CONTABILIDADE E FINANÇAS



DEMONSTRAÇÃO DAS VARIAÇÕES PATRIMONIAIS

Anexo 15 - Lei 4.320/64

Unidade Orçamentária: 21101 - SECRETARIA DE ESTADO DE SAÚDE

Exercício de 2022

Custo das Mercadorias e Produtos Vendidos e Serviços Prestados		0,00	0,00
Custo de Materiais, Serviços e Consumos		0,00	0,00
Custo das Mercadorias Vendidas		0,00	0,00
Custo dos Produtos Vendidos		0,00	0,00
Custo dos Serviços Prestados		0,00	0,00
Outras Variações Patrimoniais Diminutivas		0,00	0,00
Premiações		0,00	0,00
Resultado Negativo de Participações		0,00	0,00
Incentivos		0,00	0,00
Subvenções Econômicas		0,00	0,00
Participações e Contribuições		0,00	0,00
VPD de Constituição de Provisões		0,00	0,00
Diversas Variações Patrimoniais Diminutivas		0,00	0,00
RESULTADO PATRIMONIAL DO PERÍODO		296.177.245,68	80.769.573,10

CIBELE MAKIYAMA MARTINS
CONTADOR
CONTADOR CRC Nº MT 7865/O-3



ESTADO DE MATO GROSSO
SECRETARIA DE ESTADO DE FAZENDA
SECRETARIA ADJUNTA DA CONTADORIA GERAL DO ESTADO - SACE/SEFAZ
FIPLAN - SISTEMA INTEGRADO DE PLANEJAMENTO, CONTABILIDADE E FINANÇAS



DEMONSTRAÇÃO DOS FLUXOS DE CAIXA

Anexo 18 - Lei Federal nº 4.320/64

UNIDADE ORÇAMENTÁRIA: 21101 - SECRETARIA DE ESTADO DE SAÚDE

Mês/Ano: Dezembro/2022

DEMONSTRAÇÃO DOS FLUXOS DE CAIXA		
Anexo 18 - Lei Federal nº 4.320/64		
	Exercício Atual	Exercício Anterior
FLUXO DE CAIXA DAS ATIVIDADES OPERACIONAIS		
Ingressos	109.000.000,00	57.500.000,00
Receita Tributária	0,00	0,00
Receita de Contribuições	0,00	0,00
Receita Patrimonial	0,00	0,00
Receita Agropecuária	0,00	0,00
Receita Industrial	0,00	0,00
Receita de Serviços	0,00	0,00
Remuneração das Disponibilidades	0,00	0,00
Transferências recebidas	0,00	0,00
Outras Receitas Derivadas e Originárias	0,00	0,00
Outros Ingressos Operacionais	109.000.000,00	57.500.000,00
Desembolsos	109.000.000,00	57.500.000,00
Pessoal e demais despesas	0,00	0,00
Juros e encargos da dívida	0,00	0,00
Transferências concedidas	0,00	0,00
Outros desembolsos operacionais	109.000.000,00	57.500.000,00
Fluxo de caixa líquido das atividades operacionais (I)	0,00	0,00
FLUXOS DE CAIXA DAS ATIVIDADES DE INVESTIMENTO		
Ingressos	0,00	0,00
Alienação de bens	0,00	0,00
Amortização de empréstimos e financiamentos concedidos	0,00	0,00
Outros ingressos de investimentos	0,00	0,00
Desembolsos	0,00	0,00
Aquisição de ativo não circulante	0,00	0,00
Concessão de empréstimos e financiamentos	0,00	0,00
Outros desembolsos de investimentos	0,00	0,00
Fluxo de caixa líquido das atividades de investimento (II)	0,00	0,00
FLUXOS DE CAIXA DAS ATIVIDADES DE FINANCIAMENTO		
Ingressos	0,00	0,00
Operações de crédito	0,00	0,00
Integralização do capital social de empresas dependentes	0,00	0,00
Transferências de capital recebidos	0,00	0,00
Outros ingressos de financiamentos	0,00	0,00
Desembolsos	0,00	0,00
Amortização / Refinanciamento da dívida	0,00	0,00
Outros desembolsos de financiamentos	0,00	0,00
Fluxo de caixa líquido das atividades de financiamento (III)	0,00	0,00
GERAÇÃO LÍQUIDA DE CAIXA E EQUIVALENTES DE CAIXA (I+II+III)	0,00	0,00
Caixa e Equivalentes de caixa inicial	0,00	0,00
Caixa e Equivalentes de caixa final	0,00	0,00



ESTADO DE MATO GROSSO
SECRETARIA DE ESTADO DE FAZENDA
SECRETARIA ADJUNTA DA CONTADORIA GERAL DO ESTADO - SACE/SEFAZ
FIPLAN - SISTEMA INTEGRADO DE PLANEJAMENTO, CONTABILIDADE E FINANÇAS

**BALANÇO ORÇAMENTÁRIO**

Anexo 12 da lei 4.320/64

Item 5 da IN TCE - 03/2005

CONSOLIDADO DO ÓRGÃO SECRETARIA DE ESTADO DE SAÚDE

Exercício de 2022

RECEITAS ORÇAMENTÁRIAS	NE	PREVISÃO INICIAL	PREVISÃO ATUALIZADA	RECEITAS REALIZADAS	SALDO
RECEITAS CORRENTES		3.600.222,00	6.059.732,64	5.015.365,30	(1.044.367,34)
IMPOSTOS, TAXAS E CONTRIBUIÇÕES DE MELHORIA		1.961.862,00	2.745.058,15	2.794.879,38	49.821,23
RECEITA PATRIMONIAL		26.197,00	1.228.053,51	1.410.793,09	182.739,58
TRANSFERÊNCIAS CORRENTES		1.312.800,00	1.312.800,00	0,00	(1.312.800,00)
OUTRAS RECEITAS CORRENTES		299.363,00	773.820,98	809.692,83	35.871,85
RECEITAS DE CAPITAL		0,00	7.000.000,00	7.000.000,00	0,00
OUTRAS RECEITAS DE CAPITAL		0,00	7.000.000,00	7.000.000,00	0,00
SUBTOTAL DAS RECEITAS		3.600.222,00	13.059.732,64	12.015.365,30	(1.044.367,34)
SUBTOTAL COM REFINANCIAMENTO		3.600.222,00	13.059.732,64	12.015.365,30	(1.044.367,34)
DÉFICIT		3.100.126.540,00	4.175.078.034,17	4.051.189.119,22	(123.888.914,95)
TOTAL		3.103.726.762,00	4.188.137.766,81	4.063.204.484,52	(124.933.282,29)
SALDO DE EXERCÍCIOS ANTERIORES (UTILIZADOS PARA CRÉDITOS ADICIONAIS)		0,00	730.643.146,86	0,00	(730.643.146,86)
Superávit Financeiro		0,00	730.643.146,86	0,00	(730.643.146,86)

DESPESAS ORÇAMENTÁRIAS	NE	DOTAÇÃO INICIAL	DOTAÇÃO ATUALIZADA	DESPESAS EMPENHADAS	DESPESAS LIQUIDADAS	DESPESAS PAGAS	SALDO
EXECUÇÃO DIRETA E DESTAQUE CONCEDIDO		3.103.726.762,00	4.188.137.766,81	4.063.204.484,52	3.665.461.646,43	3.651.049.131,61	124.933.282,29
DESPESAS CORRENTES		2.756.191.992,00	3.657.965.822,07	3.578.665.689,24	3.336.709.582,04	3.322.697.067,22	79.300.132,83
Pessoal e Encargos Sociais		1.228.694.464,00	1.365.065.041,62	1.345.762.172,66	1.345.743.657,80	1.337.419.520,71	19.302.868,96
Outras Despesas Correntes		1.527.497.528,00	2.292.900.780,45	2.232.903.516,58	1.990.965.924,24	1.985.277.546,51	59.997.263,87
DESPESAS DE CAPITAL		347.534.770,00	530.171.944,74	484.538.795,28	328.752.064,39	328.352.064,39	45.633.149,46
Investimentos		347.534.770,00	530.171.944,74	484.538.795,28	328.752.064,39	328.352.064,39	45.633.149,46
SUBTOTAL DAS DESPESAS		3.103.726.762,00	4.188.137.766,81	4.063.204.484,52	3.665.461.646,43	3.651.049.131,61	124.933.282,29
SUBTOTAL COM REFINANCIAMENTO		3.103.726.762,00	4.188.137.766,81	4.063.204.484,52	3.665.461.646,43	3.651.049.131,61	124.933.282,29
TOTAL		3.103.726.762,00	4.188.137.766,81	4.063.204.484,52	3.665.461.646,43	3.651.049.131,61	124.933.282,29

Os Balanços Orçamentários não consolidados (de órgãos e entidades, por exemplo), poderão apresentar desequilíbrio e déficit orçamentário, pois muitos deles não são agentes arrecadadores e executam despesas orçamentárias para prestação de serviços públicos e realização de investimentos.

CIBELE MAKIYAMA MARTINS
CONTADOR
CONTADOR CRC Nº MT 7865/O-3



ESTADO DE MATO GROSSO
SECRETARIA DE ESTADO DE FAZENDA
SECRETARIA ADJUNTA DA CONTADORIA GERAL DO ESTADO - SACE/SEFAZ
FIPLAN - SISTEMA INTEGRADO DE PLANEJAMENTO, CONTABILIDADE E FINANÇAS

**BALANÇO FINANCEIRO - Exercício de 2022**

Anexo 13 - Lei Complementar 4.320/64

ITEM Nº 4 - IN TCE - 2005

CONSOLIDADO DO ÓRGÃO SECRETARIA DE ESTADO DE SAÚDE

INGRESSOS			
ESPECIFICAÇÃO	NOTA	EXERCÍCIO ATUAL	EXERCÍCIO ANTERIOR
Receita Orçamentária		12.015.365,30	3.993.405,23
Ordinária		11.937.887,91	3.955.166,55
Vinculada		77.477,39	38.238,68
Outras Destinações de Recursos		77.477,39	38.238,68
Transferências Financeiras Recebidas		3.088.843.752,36	3.153.317.682,72
Transferências Recebidas para a Execução Orçamentária		3.088.843.752,36	3.153.317.682,72
Cota Recebida		3.082.501.850,87	3.153.317.682,72
Repasse Recebido		6.341.901,49	0,00
Recebimentos Extraorçamentários		3.736.498.060,94	3.205.600.595,61
Inscrição de Restos a Pagar Não Processados		381.682.407,73	343.437.582,94
Restos a Pagar não Processados		381.682.407,73	343.437.582,94
Inscrição de Restos a Pagar Processados		8.999.119,91	23.925.565,60
Restos a Pagar Processados		3.205.335,93	18.621.899,82
Consignações Inscritas em RP		5.793.783,98	5.303.665,78
Depósitos Restituíveis de Valores Vinculados		226.925.440,49	65.156.612,99
Depósitos de Diversas Origens		84.187.485,47	44.079.566,43
Depósitos a Terceiros		142.737.955,02	21.077.046,56
Outros Recebimentos Extraorçamentários		3.118.891.092,81	2.773.080.834,08
Receita Própria a Receber		3.937.110,83	12.452.283,79
Direitos Derivados Utilização Sdo Disponib. Cta Única-LC 360/09.		0,00	14.505,62
Consignações do Exercício		295.078.132,64	266.938.573,19
Despesas Liquidadas a Pagar		2.811.499.773,92	2.483.006.749,98
Valores de Destaques a Repassar		8.096.666,00	10.371.402,71
Outros Credores e entidades a Curto Prazo		279.409,42	297.318,79
Saldo em Espécie do Exercício Anterior		1.460.337.490,41	1.343.680.586,07
Caixa e Equivalentes de Caixa		1.460.337.490,41	1.343.680.586,07
Bancos Conta Movimento		573.625.249,09	407.648.513,18
Capacidade Financeira		886.712.241,32	936.032.072,89
Recebida		886.712.241,32	936.032.072,89
TOTAL GERAL		8.297.694.669,01	7.706.592.269,63

DISPÊNDIOS			
ESPECIFICAÇÃO	NOTA	EXERCÍCIO ATUAL	EXERCÍCIO ANTERIOR
Despesa Orçamentária		3.505.635.509,62	3.127.977.193,21
Execução Direta		3.497.538.843,62	3.117.605.790,50
Ordinária		160.435.820,22	317.109.500,40
Vinculada		3.337.103.023,40	2.800.496.290,10
Recursos Vinculados à Saúde		3.263.599.570,05	2.690.299.347,23
Recursos para Apoio das Ações e Serviços de Saúde		3.263.599.570,05	2.690.299.347,23
Outras Destinações de Recursos		73.503.453,35	110.196.942,87
Execução em Destaque		8.096.666,00	10.371.402,71
Vinculada		8.096.666,00	10.371.402,71
Recursos Vinculados à Saúde		8.096.666,00	10.371.402,71
Recursos para Apoio das Ações e Serviços de Saúde		8.096.666,00	10.371.402,71
Transferências Financeiras Concedidas		109.276.931,07	58.743.664,38
Transferências Concedidas para a Execução Orçamentária		109.276.931,07	58.743.664,38
Cota Concedida		109.168.408,45	58.242.367,17
Recursos para cobertura de Déficit Financeiro		108.522,62	501.297,21
Pagamentos Extraorçamentários		3.524.933.989,32	3.059.533.921,63
Pagamentos de Restos a Pagar Não Processados		174.391.267,26	126.114.168,33
Restos a Pagar não Processados		168.568.007,79	118.284.063,92



ESTADO DE MATO GROSSO
SECRETARIA DE ESTADO DE FAZENDA
SECRETARIA ADJUNTA DA CONTADORIA GERAL DO ESTADO - SACE/SEFAZ
FIPLAN - SISTEMA INTEGRADO DE PLANEJAMENTO, CONTABILIDADE E FINANÇAS

**BALANÇO FINANCEIRO - Exercício de 2022**

Anexo 13 - Lei Complementar 4.320/64

ITEM Nº 4 - IN TCE - 2005

CONSOLIDADO DO ÓRGÃO SECRETARIA DE ESTADO DE SAÚDE

DISPÊNDIOS			
ESPECIFICAÇÃO	NOTA	EXERCÍCIO ATUAL	EXERCÍCIO ANTERIOR
RP Não Processados de Exercícios Anteriores		3.595.392,47	6.483.813,85
Consignações de RP Não Processados do Exercício		171,16	12.521,50
Consignações do Exercício de RP não Processados		2.227.695,84	1.333.769,06
Pagamentos de Restos a Pagar Processados		29.839.246,31	110.231.461,44
Restos a Pagar Processados		24.673.797,62	96.735.565,54
Consignações Inscritas em RP		1.038.162,01	13.302.065,53
RP Processados de Exercícios Anteriores		284.470,74	29.776,07
Consignações de RP Processados de Exercícios Anteriores		3.842.815,94	164.054,30
Depósitos Restituíveis de Valores Vinculados		204.750.185,52	64.284.634,90
Depósitos de Diversas Origens		60.706.228,81	63.532.285,39
Depósitos a Terceiros		144.043.956,71	752.349,51
Outros Pagamentos Extraorçamentários		3.115.953.290,23	2.758.903.656,96
Receita Própria a Receber		3.617.470,36	2.858.443,64
Consignações do Exercício		294.091.664,57	266.302.494,84
Despesas Liquidadas a Pagar		2.811.779.183,34	2.483.304.068,77
Valores de Destaques a Repassar		6.464.971,96	6.438.649,71
Saldo em Espécie para o Exercício Seguinte		1.157.848.239,00	1.460.337.490,41
Caixa e Equivalentes de Caixa		1.157.848.239,00	1.460.337.490,41
Bancos Conta Movimento		701.945.769,81	573.625.249,09
Capacidade Financeira		455.902.469,19	886.712.241,32
Recebida		455.902.469,19	886.712.241,32
TOTAL GERAL		8.297.694.669,01	7.706.592.269,63



GOVERNO DO ESTADO DE MATO GROSSO
SECRETARIA DE ESTADO DE FAZENDA
SECRETARIA ADJUNTA DO TESOURO ESTADUAL - SATE/SEFAZ
SUPERINTENDÊNCIA DE CONTROLE GERENCIAL CONTÁBIL DO ESTADO
FIPLAN - SISTEMA INTEGRADO DE PLANEJAMENTO, CONTABILIDADE E FINANÇAS



BALANÇO PATRIMONIAL - Dezembro/2022

Anexo 14 - Lei 4.320/64

CONSOLIDADO DO ÓRGÃO SECRETARIA DE ESTADO DE SAÚDE

	Nota Explicativa	Exercício Atual	Exercício Anterior
ATIVO			
Ativo Circulante			
Caixa e Equivalentes de Caixa		701.945.769,81	573.625.249,09
Créditos a Curto Prazo		515.328.824,26	943.582.359,11
Investimentos e Aplicações Temporárias a Curto Prazo		0,00	0,00
Estoques		121.529.741,80	88.607.370,20
Ativo Não Circulante Mantido Para Venda		0,00	0,00
VPD Pagas Antecipadamente		0,00	0,00
Total do Ativo Circulante		1.338.804.335,87	1.605.814.978,40
Ativo Não-Circulante			
Realizável a Longo Prazo		385.979,14	385.979,14
Investimentos		11.157.644,51	3.527.425,00
Imobilizado		675.116.952,42	412.999.516,27
Intangível		0,00	0,00
Total do Ativo Não Circulante		686.660.576,07	416.912.920,41
TOTAL DO ATIVO		2.025.464.911,94	2.022.727.898,81
PASSIVO E PATRIMÔNIO LÍQUIDO			
Passivo Circulante			
Obrigações Trabalhistas, Previdenciárias e Assistenciais a Pagar a Curto Prazo		20.701.237,09	22.366.028,72
Empréstimos e Financiamentos a Curto Prazo		0,00	0,00
Fornecedores e Contas a Pagar a Curto Prazo		140.292.183,07	150.337.996,54
Obrigações Fiscais a Curto Prazo		0,00	0,00
Obrigações de Repartições a Outros Entes		0,00	0,00
Provisões a Curto Prazo		0,00	0,00
Demais Obrigações a Curto Prazo		59.497.811,64	42.429.589,77
Total do Passivo Circulante		220.491.231,80	215.133.615,03
Passivo Não Circulante			
Obrigações Trabalhistas, Previdenciárias e Assistenciais a Pagar a Longo Prazo		0,00	0,00
Empréstimos e Financiamentos a Longo Prazo		0,00	0,00
Fornecedores a Longo Prazo		0,00	0,00
Obrigações Fiscais a Longo Prazo		0,00	0,00
Obrigações de Repartições a Outros Entes		0,00	0,00
Provisões a Longo Prazo		0,00	0,00
Demais Obrigações a Longo Prazo		0,00	0,00
Resultado Diferido		0,00	0,00
Total do Passivo Não Circulante		0,00	0,00
TOTAL DO PASSIVO		220.491.231,80	215.133.615,03
Patrimônio Líquido			
Patrimônio Social e Capital Social		0,00	0,00
Adiantamento para Futuro Aumento de Capital		0,00	0,00
Reservas de Capital		0,00	0,00
Ajustes de Avaliação Patrimonial		0,00	0,00
Reservas de Lucros		0,00	0,00
Demais Reservas		0,00	0,00
Resultados Acumulados		1.804.973.680,14	1.807.594.283,78
(-) Ações/Cotas em Tesouraria		0,00	0,00
Total do Patrimônio Líquido		1.804.973.680,14	1.807.594.283,78
TOTAL DO PASSIVO E DO PATRIMÔNIO LÍQUIDO		2.025.464.911,94	2.022.727.898,81



GOVERNO DO ESTADO DE MATO GROSSO
SECRETARIA DE ESTADO DE FAZENDA
SECRETARIA ADJUNTA DO TESOURO ESTADUAL - SATE/SEFAZ
SUPERINTENDÊNCIA DE CONTROLE GERENCIAL CONTÁBIL DO ESTADO
FIPLAN - SISTEMA INTEGRADO DE PLANEJAMENTO, CONTABILIDADE E FINANÇAS



BALANÇO PATRIMONIAL - Dezembro/2022

Anexo 14 - Lei 4.320/64

CONSOLIDADO DO ÓRGÃO SECRETARIA DE ESTADO DE SAÚDE

QUADRO DOS ATIVOS E PASSIVOS FINANCEIROS E PERMANENTES (Lei nº 4.320/1964)			
Nota Explicativa	Exercicio Atual	Exercicio Anterior	
Ativo (I)			
Ativo Financeiro	1.212.296.119,92	1.513.799.010,11	
Ativo Permanente	813.168.792,02	508.928.888,70	
Total do Ativo	2.025.464.911,94	2.022.727.898,81	
Passivo (II)			
Passivo Financeiro	496.554.836,20	529.897.973,08	
Passivo Permanente	104.050.207,75	79.066.770,78	
Total do Passivo	600.605.043,95	608.964.743,86	
Saldo Patrimonial (III) = (I - II)	1.424.859.867,99	1.413.763.154,95	

QUADRO DAS CONTAS DE COMPENSAÇÃO (Lei nº 4.320/1964)			
Nota Explicativa	Exercicio Atual	Exercicio Anterior	
ATOS POTENCIAIS ATIVOS			
Garantias e Contragarantias Recebidas	33.285.936,94	10.143.685,96	
Direitos Conveniados e Outros Instrumentos Congeneres	0,00	12.433.311,08	
Direitos Contratuais	0,00	0,00	
Outros Atos Potenciais Ativos	51.873.028,84	22.476.437,44	
Total dos Atos Potenciais Ativos	85.158.965,78	45.053.434,48	
ATOS POTENCIAIS PASSIVOS			
Garantias e Contragarantias Concedidas	0,00	0,00	
Obrigações Conveniadas e Outros Instrumentos Congêneres	175.575.157,73	160.980.270,41	
Obrigações Contratuais	790.947.804,00	743.188.977,75	
Outros Atos Potenciais Passivos	0,00	0,00	
Total dos Atos Potenciais Passivos	966.522.961,73	904.169.248,16	

QUADRO DO SUPERÁVIT/DÉFICIT FINANCEIRO (Lei nº 4.320/1964)			
Nota Explicativa	Exercicio Atual	Exercicio Anterior	
100/300 - Recursos Ordinários do Tesouro Estadual	(17.597.842,58)	(20.544.309,85)	
112/312 - Recursos para Apoio das Ações e Serviços de Saúde	567.210.934,81	363.910.706,30	
134/334 - Recursos destinados ao Desenvolvimento das Ações de Saúde	119.619.055,11	635.553.838,47	
185/385 - Transferências da União inciso I do art. 5º da Lei Complementar 173/2020	7.500.816,80	17.282,99	
193/393 - Recursos de Transferências Voluntárias	4.683.467,94	4.014.667,54	
196/396 - Recursos Especiais Administrados pelo Órgão	7.281.585,09	1.602.976,96	
240/640 - Recursos Próprios	27.001.930,41	14.062.036,49	
888 - Recursos Extra-Orçamentários	41.336,14	41.336,14	
Total das Fontes de Recursos	715.741.283,72	998.658.535,04	

CIBELE MAKIYAMA MARTINS
CONTADOR
CONTADOR CRC Nº MT 7865/O-3



ESTADO DE MATO GROSSO
SECRETARIA DE ESTADO DE FAZENDA
SECRETARIA ADJUNTA DA CONTADORIA GERAL DO ESTADO - SACE/SEFAZ
FIPLAN - SISTEMA INTEGRADO DE PLANEJAMENTO, CONTABILIDADE E FINANÇAS



DEMONSTRAÇÃO DAS VARIAÇÕES PATRIMONIAIS

Anexo 15 - Lei 4.320/64

CONSOLIDADO DO ÓRGÃO Secretaria de Estado de Saúde

Exercício de 2022

VARIAÇÕES PATRIMONIAIS QUANTITATIVAS			
	NE	Exercício Atual	Exercício Anterior
VARIAÇÕES PATRIMONIAIS AUMENTATIVAS		3.309.912.072,09	3.364.106.597,02
Impostos, Taxas e Contribuições de Melhoria		2.746.281,90	2.354.345,47
Impostos		0,00	0,00
Taxas		2.746.281,90	2.354.345,47
Contribuições de Melhoria		0,00	0,00
Contribuições		0,00	0,00
Contribuições Sociais		0,00	0,00
Contribuição de Intervenção no Domínio Econômico		0,00	0,00
Contribuições de Iluminação Pública		0,00	0,00
Contribuições de Interesse das Categorias Profissionais		0,00	0,00
Exploração e Venda de Bens, Serviços e Direitos		0,00	0,00
Venda de Mercadorias		0,00	0,00
Vendas de Produtos		0,00	0,00
Exploração de Bens e Direitos e Prestação de Serviços		0,00	0,00
Variações Patrimoniais Aumentativas Financeiras		2.264.136,70	1.332.087,67
Juros e Encargos de Empréstimos e Financiamentos Concedidos		0,00	0,00
Juros e Encargos de Mora		853.343,61	472.698,71
Variações Monetárias e Cambiais		0,00	0,00
Descontos Financeiros Obtidos		0,00	0,00
Remuneração de Depósitos Bancários e Aplicações Financeiras		1.410.793,09	859.388,96
Outras Variações Patrimoniais Aumentativas - Financeiras		0,00	0,00
Transferências e Delegações Recebidas		3.268.945.049,42	3.293.085.137,48
Transferências Intragovernamentais		3.089.555.401,59	3.181.695.183,83
Transferências Inter Governamentais		136.824,08	931.253,74
Transferências das Intuições Privadas		2.756.861,14	814.760,95
Transferências das Instituições Multigovernamentais		0,00	0,00
Transferências de Consórcios Públicos		0,00	0,00
Transferências do Exterior		0,00	0,00
Execução Orçamentária Delegada de Entes		176.495.962,61	109.625.421,06
Transferências de Pessoas Físicas		0,00	15.557,53
Outras Transferências e Delegações Recebidas		0,00	2.960,37
Valorização e Ganhos com Ativos e Desincorporação de Passivos		28.951.657,37	67.046.572,21
Reavaliação de Ativos		0,00	0,00
Ganhos com Alienação		0,00	0,00
Ganhos com Incorporação de Ativos por Descobertas e Nascimentos		3.756.362,12	2.190.105,88
Ganhos com Desincorporação de Passivos		25.195.295,25	64.856.466,33
Reversão de Redução ao Valor Recuperável		0,00	0,00
Outras Variações Patrimoniais Aumentativas		7.004.946,70	288.454,19
VPA a Classificar		0,00	0,00
Resultado Positivo de Participações		0,00	0,00
Reversão de Provisões e Ajustes de Perdas		0,00	0,00



ESTADO DE MATO GROSSO
SECRETARIA DE ESTADO DE FAZENDA
SECRETARIA ADJUNTA DA CONTADORIA GERAL DO ESTADO - SACE/SEFAZ
FIPLAN - SISTEMA INTEGRADO DE PLANEJAMENTO, CONTABILIDADE E FINANÇAS



DEMONSTRAÇÃO DAS VARIAÇÕES PATRIMONIAIS

Anexo 15 - Lei 4.320/64

CONSOLIDADO DO ÓRGÃO Secretaria de Estado de Saúde

Exercício de 2022

Diversas Variações Patrimoniais Aumentativas		7.004.946,70	288.454,19
VARIAÇÕES PATRIMONIAIS DIMINUTIVAS		3.377.605.137,72	3.106.232.304,85
Pessoal e Encargos		1.060.945.486,59	983.562.245,94
Remuneração a Pessoal		791.877.792,28	739.019.076,15
Encargos Patronais		256.261.489,95	226.129.183,33
Benefícios a Pessoal		0,00	1.369.625,42
Outras Variações Patrimoniais Diminutivas - Pessoal e Encargos		12.806.204,36	17.044.361,04
Benefícios Previdenciários e Assistenciais		0,00	0,00
Aposentadorias e Reformas		0,00	0,00
Pensões		0,00	0,00
Benefícios de Prestação Continuada		0,00	0,00
Benefícios Eventuais		0,00	0,00
Políticas Públicas de Transferência de Renda		0,00	0,00
Outros Benefícios Previdenciários e Assistenciais		0,00	0,00
Uso de Bens, Serviços e Consumo de Capital Fixo		1.089.557.293,51	992.481.065,70
Uso de Material de Consumo		319.594.181,44	294.747.512,01
Serviços		757.219.399,87	687.499.706,79
Depreciação, Amortização e Exaustão		12.743.712,20	10.233.846,90
Variações Patrimoniais Diminutivas Financeiras		225.787.509,67	320.649.346,80
Juros e Encargos de Empréstimos e Financiamentos Obtidos		0,00	0,00
Juros e Encargos de Mora		0,00	0,00
Variações Monetárias e Cambiais		0,00	3.173.153,73
Descontos Financeiros Concedidos		0,00	0,00
Outras Variações Patrimoniais Diminutivas Financeiras		225.787.509,67	317.476.193,07
Transferências e Delegações Concedidas		901.655.745,70	728.291.248,39
Transferências Intragovernamentais		130.329.290,12	70.595.964,77
Transferências Inter Governamentais		762.449.206,81	650.995.283,62
Transferências a Instituições Privadas		2.319.246,27	6.700.000,00
Transferências a Instituições Multigovernamentais		0,00	0,00
Transferências a Consórcios Públicos		0,00	0,00
Transferências ao Exterior		6.558.002,50	0,00
Execução Orçamentária Delegada de Entes		0,00	0,00
Outras Transferências e Delegações Concedidas		0,00	0,00
Desvalorização e Perda de Ativos e Incorporação de Passivos		89.137.327,94	64.168.575,26
Redução a Valor Recuperável e Ajuste para Perdas		0,00	0,00
Perdas com Alienação		0,00	0,00
Perdas Involuntárias		4.133.047,43	1.032.779,38
Incorporação de Passivos		85.004.190,51	60.565.705,66
Desincorporação de Ativos		90,00	2.570.090,22
Tributárias		525.651,15	321.920,43
Impostos, Taxas e Contribuições de Melhoria		525.651,15	321.920,43
Contribuições		0,00	0,00
Depósitos Obrigatórios		0,00	0,00



ESTADO DE MATO GROSSO
SECRETARIA DE ESTADO DE FAZENDA
SECRETARIA ADJUNTA DA CONTADORIA GERAL DO ESTADO - SACE/SEFAZ
FIPLAN - SISTEMA INTEGRADO DE PLANEJAMENTO, CONTABILIDADE E FINANÇAS

**DEMONSTRAÇÃO DAS VARIAÇÕES PATRIMONIAIS**

Anexo 15 - Lei 4.320/64

CONSOLIDADO DO ÓRGÃO Secretaria de Estado de Saúde

Exercício de 2022

Custo das Mercadorias e Produtos Vendidos e Serviços Prestados		0,00	0,00
Custo de Materiais, Serviços e Consumos		0,00	0,00
Custo das Mercadorias Vendidas		0,00	0,00
Custo dos Produtos Vendidos		0,00	0,00
Custo dos Serviços Prestados		0,00	0,00
Outras Variações Patrimoniais Diminutivas		9.996.123,16	16.757.902,33
Premiações		0,00	0,00
Resultado Negativo de Participações		0,00	0,00
Incentivos		293.766,64	323.051,71
Subvenções Econômicas		0,00	0,00
Participações e Contribuições		0,00	0,00
VPD de Constituição de Provisões		0,00	0,00
Diversas Variações Patrimoniais Diminutivas		9.702.356,52	16.434.850,62
RESULTADO PATRIMONIAL DO PERÍODO		(67.693.065,63)	257.874.292,17

CIBELE MAKIYAMA MARTINS
CONTADOR
CONTADOR CRC Nº MT 7865/O-3

RETIFICAÇÃO PARCIAL DO EDITAL DE CONVOCAÇÃO DE CANDIDATOS CLASSIFICADOS NO PROCESSO SELETIVO SIMPLIFICADO Nº 001/SES/2022

O Secretário de Estado de Saúde de Mato Grosso, no uso de suas atribuições legais e, Considerando o Edital de Resultado Final do Processo Seletivo Simplificado nº 001/SES/2022 das Unidades Especializadas/Desconcentradas e Nível Central publicado no Diário Oficial do Estado de 08 de março de 2022, conforme avaliado pela Comissão instituída por meio da Portaria nº 002/2022/GBSES - D.O.E de 04/01/2022 e posteriores retificações; E considerando o Edital de Convocação de Candidatos Classificados no Processo Seletivo Simplificado nº 001/SES/2022, publicado no Diário Oficial do Estado de 15 de fevereiro de 2023;

RESOLVE:

1. Tornar pública, por motivos técnicos, a Retificação Parcial, conforme segue:

Onde se lê:
ESCRITÓRIO REGIONAL DE SAÚDE - BAIXADA CUIABANA ENFERMEIRO

ORD.	INSCRIÇÃO	NOME
10.	41719	ELIELZA CARDOSO DE MATOS
11.	45356	SIMONY APARECIDA DE SOUZA
12.	46899	FERNANDA DONIZETTI BASTOS

Leia-se:
ESCRITÓRIO REGIONAL DE SAÚDE - BAIXADA CUIABANA ENFERMEIRO

ORD.	INSCRIÇÃO	NOME
8.	39432	ANA BEATRIZ MARQUES DE MIRANDA
9.	38956	ADENIR DA SILVA AMARAL
10.	41719	ELIELZA CARDOSO DE MATOS

Cuiabá/MT, 16 de fevereiro de 2023.
GILBERTO GOMES DE FIGUEIREDO
Secretário de Estado de Saúde
(Original assinado)

PORTARIA Nº107/2023/GBSES

O SECRETÁRIO DE ESTADO DE SAÚDE, no uso das atribuições legais e, **CONSIDERANDO** as Unidades de Saúde no âmbito da Secretaria de Estado de Saúde credenciadas pela Comissão Nacional de Residência Médica a ofertarem programas de Residência Médica; **CONSIDERANDO** as normas para a realização do Processo de Seleção Pública destinado a selecionar candidatos para admissão aos Programas de Residência Médica, observados os termos das Resoluções da Comissão Nacional de Residência Médica do Ministério da Educação-CNRM/MEC: 04/2007, 02/2015, 01/2017, 35/2018; Nota Técnica nº 94/2015 da Resolução CNRM nº 02/2015 e Nota Técnica nº 35/2017 - Orientações sobre editais de processos seletivos para Programas de Residência Médica; Nota Técnica nº 7/2019/CGRS/DEDES/SESU/SESU processo seletivo de residência médica; **CONSIDERANDO** a Portaria n.º 016/2012/GBSES, de 14 de fevereiro de 2012 que institui o Núcleo de Residência na Área de Saúde na Secretaria de Estado de Saúde de Mato Grosso.

RESOLVE:

- Art. 1º** Constituir Comissão do Processo Seletivo Unificado para o ingresso aos Programas de Residência Médica no ano de 2023, nas unidades da Secretaria de Estado de Mato Grosso: Hospital Estadual "Lousite Ferreira da Silva" - Metropolitano; Centro Integrado de Atenção Psicossocial - CIAPS Adauto Botelho e o Hospital Regional de Cáceres "Doutor Antonio Carlos Souto Fontes".
- Art. 2º** Compete a Comissão designada, organizar, acompanhar e executar o Processo Seletivo até a publicação do resultado final no Diário Oficial do Estado.
- Art. 3º** A comissão fica constituída com os membros abaixo, sendo coordenada pelo primeiro:

Nome	Unidade
Leonor Cristina Alves Pereira	ESP/MT Diretoria - Núcleo de Residência na área de Saúde na Secretaria de Estado de Saúde de Mato Grosso
Carlos Evaristo Metello Costa e Silva	Hospital Estadual "Lousite Ferreira da Silva" Metropolitano - COREME

Celis Nadine Franca de Souza	ESP/MT - Coordenadoria de Gestão Pedagógica - COGEP
Cristina Teodoro de Melo Mendo	Escritório Regional de Rondonópolis - Central de Regulação
Conceição Rosa Paula Ferreira	ESP/MT - Diretoria - Núcleo de Residência na Área de Saúde da Secretaria de Estado de Saúde de Mato Grosso.
Darléia Cristina Gross Nascimento	ESP/MT - Gerência de Documentação e Registro -GEDRES
Gilmara Cristina da Silva Leite	ESP/MT - Gerência de Documentação e Registro -GEDRES
Josélia Olimpia da Costa	Hospital Regional de Cáceres "Doutor Antonio Carlos Souto Fontes" - Diretoria Técnica - COREME/HRCAF
Maria Helena Bragança	Unidade 1/CIAPS Adauto Botelho - COREME/CIAPS Adauto Botelho
Noemi Silva	ESP/MT - Coordenadoria de Administração Escolar - COADES
Silvia Aparecida Tomaz	ESP/MT - Diretoria da Escola de Saúde Pública
Françoise Geisa de Souza	ESP/MT - Coordenadoria de Administração Escolar - COADES

Art. 4º Esta portaria entra em vigor na data de sua publicação. Registrada, Publicada, CUMPRÁ-SE.

Cuiabá-MT, 15 de fevereiro de 2023.
GILBERTO GOMES DE FIGUEIREDO
Secretário de Estado de Saúde

PORTARIA Nº 106/2023/GBSES

O SECRETÁRIO DE ESTADO DE SAÚDE, no uso das atribuições legais que lhe confere o art. 71º, II, da Constituição Estadual, e; **CONSIDERANDO** o Decreto Nº 456 de 24 de março de 2016 que dispõe sobre o sistema de transferência de recursos financeiros do Fundo Estadual de Saúde aos Fundos Municipais de Saúde, e dá outras providências; **CONSIDERANDO** a Lei Nº 10.709 de 28 de junho de 2018 que institui o Fundo Estadual de Equilíbrio Fiscal de Mato Grosso - FEEF/MT e dá outras providências; **CONSIDERANDO** a Lei Nº 11.564 de 11 de novembro de 2021, publicada no Diário Oficial no dia 12 de novembro de 2021 que altera dispositivos da Lei Nº 10.709, de 28 de junho de 2018 que dispõe sobre a obrigatoriedade de recolhimento a Fundos estaduais por contribuintes que fruírem benefícios fiscais nas hipóteses que especifica e dá outras providências; **CONSIDERANDO** a Lei Nº 11.659 de 27 de dezembro de 2021 que altera dispositivos da Lei Nº 10.709, de 28 de junho de 2018 que dispõe sobre a obrigatoriedade de recolhimento a Fundos estaduais por contribuintes que fruírem benefícios fiscais nas hipóteses que especifica e dá outras providências; **CONSIDERANDO** a Portaria Nº 040/2022/GBSES publicada no Diário Oficial no dia 02 de fevereiro de 2022 que aprova a sistemática de Monitoramento, Controle e Avaliação da Aplicação das Receitas advindas da Arrecadação do FEEF/MT aplicado na Rede de Atenção à Saúde Mato Grosso (RAS/MT), e; **CONSIDERANDO** a Nota Técnica 001/2022/SAS/GBAVS/SES/MT de 14 de março de 2022 que instrui os procedimentos a serem adotados pelas Comissões de Avaliação de Contratos/CAC no ato de monitorar, controlar e avaliar a aplicação das receitas advindas da arrecadação do Fundo Estadual de Equilíbrio Fiscal em investimentos e em despesas de custeio complementar da Tabela SUS em âmbito Hospitalar e Ambulatorial pelos municípios nas Ações e Serviços da Rede de Atenção à Saúde/RAS do Estado de Mato Grosso.

RESOLVE:

Art. 1º. **ORDENAR** o repasse financeiro das receitas advindas da Arrecadação do **Fundo Estadual de Equilíbrio Fiscal de Mato Grosso - FEEF/MT** para despesas de custeio para complementação da **Tabela SUS**, referente ao mês **JANEIRO/2023**, no valor total de **R\$ 4.583.602,54** (quatro milhões, quinhentos e oitenta e três mil seiscentos e dois reais e vinte e quatro centavos) conforme planilha do Anexo Único desta Portaria, bem como sua aplicação financeira para os fins a que se destinam.

Art. 2º. As despesas decorrentes deste incentivo correrão por conta dos recursos financeiros e da dotação orçamentária a seguir especificada:

Dotação Orçamentária:

Função: 10 - Saúde

Unidade Orçamentária: 21.601 - Fundo Estadual de Saúde/FES

Ação: 2451 - Atenção ambulatorial e hospitalar complementar do SUS

Fonte de Recurso: 1.659.0000

Art. 3º. Esta Portaria entra em vigor na data de sua publicação.

REGISTRADA, PUBLICADA, C U M P R A - S E.

Cuiabá-MT, 15 de fevereiro 2023.

GILBERTO GOMES DE FIGUEIREDO
Secretário de Estado de Saúde de Mato Grosso

ANEXO ÚNICO

MÊS DE JANEIRO/2022				
RECEITA		FONTES 1.659.0000		
80%		5.108.216,36		
Nº	R\$	INSTITUIÇÃO	PERCENTUAL	VALOR
1	FMS CUIABÁ	Hospital Geral	21,79%	R\$1.113.080,34
2		Hospital Santa Helena	17%	R\$ 868.396,78
3		Hospital de Câncer de Mato Grosso	17,02%	R\$ 869.418,42
4		Instituto Lions da Visão	6%	R\$ 306.492,98
TOTAL				R\$3.157.388,53
5	FMS RONDONOPOLIS	Santa Casa de Rondonópolis	17,39%	R\$ 888.318,83
6		Casa de Saúde Paulo de Tarso	1,80%	R\$ 91.947,89
TOTAL				R\$ 980.266,72
7	FMS POCONÉ	Hospital Geral de Poconé - Dr. Nicolau Fontanilhas Frageli	1,17%	R\$ 59.766,13
8	FMS POXOREO	Hospital e Maternidade São João Batista	1,47%	R\$ 59.090,78
9	FMS LUCAS DO RIO VERDE	Hospital São Lucas do Rio Verde	3,20%	R\$ 163.462,92
10	FMS PONTES E LACERDA	Hospital Vale do Guaporé	1,75%	R\$ 89.393,79
11	FMS VILA BELA DA SANTÍSSIMA TRINDADE	Hospital Evangélico de Mato Grosso	1,14%	R\$ 58.233,67
TOTAL GERAL				R\$4.583.602,54

SEAF

SECRETARIA DE ESTADO DE AGRICULTURA FAMILIAR

EXTRATO DO CONTRATO Nº 001/2023/SEAF (PROCESSO Nº SEAF-PRO-2023/00110)

Extrato do Contrato nº 001/2023/SEAF, tendo por objeto a contratação de empresa especializada no fornecimento de gás de cozinha e vasilhames de acondicionamento para atender as demandas da Secretaria de Estado de Agricultura Familiar- SEAF_MT, que deriva da adesão à Ata de Registro de Preços nº 013/2022/SEPLAG, decorrente do Pregão Eletrônico nº 010/2022/SEPLAG, em conformidade com o Termo de Referência apresentado e demais anexos, independente de transcrição.

CONTRATANTE - SECRETARIA DE ESTADO DE AGRICULTURA FAMILIAR - SEAF-MT, CNPJ nº 03.507.415/0012-05.

CONTRATADA - BFX COMÉRCIO DE GLP LTDA EPP , CNPJ: 06.304.408/0001-33 .

VALOR ESTIMADO DO CONTRATO - R\$ 3.979,10 (TRÊS MIL NOVECENTOS E SETENTA E NOVE REAIS E DEZ CENTAVOS

PRAZO: 12 (doze) meses, contados a partir da data da sua assinatura (10/02/2023 a 09/02/2024).

DOTAÇÃO ORÇAMENTÁRIA: Projeto/Atividade: 2007/Fonte: 15000000/ Elemento de Despesa: 3.3.90.30

FISCAL DE CONTRATO: ELIETE CONCEIÇÃO DA ROSA

FISCAL SUBSTITUTO: BRUNA GNOATTO

ASSINAM: Pela SEAF a Secretária APARECIDA MARIA BORGES BEZERRA e pela empresa BFX COMÉRCIO DE GLP LTDA EPP, sua representante ZEILA VICCARI FAGUNDES.

Data da Assinatura: 10 de fevereiro de 2023

ERRATA REFERENTE AO EXTRATO DO TERMO DE CONVÊNIO 1666-2022 - SEAF - PUBLICADO EM 15/02/2023 - DIÁRIO Nº 28.439 - PÁGINA 40

Onde se lê:

EXTRATO DO TERMO ADITIVO Nº 01 AO CONVÊNIO Nº 1666/2022

PARTES: SECRETARIA DE ESTADO DE AGRICULTURA FAMILIAR - SEAF/MT CNPJ nº. 03.507.415/0012-05 e MUNICÍPIO DE CARLINDA - CNPJ nº. 01.617.905/0001-78.

OBJETO: Aditivo de Contrapartida Complementar no valor de R\$ 18.194,06 (dezoito mil cento e noventa e quatro reais e seis centavos).

DA INALTERABILIDADE: Ratificar as demais cláusulas do Convênio originais não abrangidas neste instrumento.

DATA DA ASSINATURA: 09/02/2023

ASSINA: SECRETÁRIA DE ESTADO DE AGRICULTURA FAMILIAR - Sra. Aparecida Maria Borges Bezerra, inscrita no CPF nº. 571.816.591-20, portadora do RG nº. 0656782-7 SSP/MT.

APARECIDA MARIA BORGES BEZERRA
Secretária de Agricultura Familiar
ORIGINAL ASSINADO

Leia-se:

EXTRATO DO TERMO ADITIVO Nº 01 AO CONVÊNIO Nº 1666/2022

PARTES: SECRETARIA DE ESTADO DE AGRICULTURA FAMILIAR - SEAF/MT CNPJ nº. 03.507.415/0012-05 e MUNICÍPIO DE CARLINDA - CNPJ nº. 01.617.905/0001-78.

OBJETO: Aditivo de Contrapartida Complementar no Valor no total de R\$ 28.306,00 (vinte e oito mil trezentos e seis reais).

DA INALTERABILIDADE: Ratificar as demais cláusulas do Convênio originais não abrangidas neste instrumento.

DATA DA ASSINATURA: 09/02/2023

ASSINA: SECRETÁRIA DE ESTADO DE AGRICULTURA FAMILIAR - Sra. Aparecida Maria Borges Bezerra, inscrita no CPF nº. 571.816.591-20, portadora do RG nº. 0656782-7 SSP/MT.

APARECIDA MARIA BORGES BEZERRA
Secretária de Agricultura Familiar
ORIGINAL ASSINADO

RATIFICAÇÃO DE INEXIGIBILIDADE DE LICITAÇÃO
SEAF-PRO-2023/00256

Considerando estarem presentes os pressupostos administrativos da legislação que regem a matéria, RATIFICO os termos do Parecer PGE nº 332/SGAC/PGE/2022 e AUTORIZO a contratação por INEXIGIBILIDADE DE LICITAÇÃO, com fundamento no art. 74, I, da Lei 14.133/2021, em favor do Instituto Negócios Públicos do Brasil, inscrito no CNPJ sob nº 10.498.974/0002-81, para Contratação de empresa especializada na realização do 18º Congresso Brasileiro de Pregoeiros que será efetivado 28 a 31 de março de 2023 para contribuir com a evolução das competências dos agentes públicos, no formato presencial será 05 (cinco) vagas em Foz do Iguaçu/PR e 02 (duas) vagas no formato online 100% ao VIVO, para capacitar e atualizar os servidores que lotados na Coordenadoria de Aquisições e Contratos da SEAF/MT, no valor de R\$ 30.480,00 (TRINTA MIL, QUATROCENTOS E OITENTA REAIS); despesa que irá correr pela seguinte Dotação Orçamentária: UO: 12101 -PROGRAMA: 036 - PROJ/ATIV: 2007 -NATUREZA DE DESPESA: 33 ELEM/DESPESA: 39 - FONTE: 1.500.0000. E, para a eficácia dos atos, DETERMINO que a presente ratificação e autorização sejam publicadas no Diário Oficial do Estado de Mato Grosso, conforme prevê o art. 72, parágrafo único, da Lei nº 14.133/2021.

Cuiabá-MT, 15 de fevereiro de 2023.

(ORIGINAL ASSINADO)
APARECIDA MARIA BORGES BEZERRA
Secretária de Estado de Agricultura Familiar - SEAF/MT

PORTARIA Nº 04/2023, DE 14 DE FEVEREIRO DE 2023

DISPÕE SOBRE A NOMEAÇÃO E PUBLICAÇÃO DOS FISCALIS TITULARES E SUPLENTES DE CONVÊNIOS DESCENTRALIZADOS E TERMOS DE FOMENTO CONFORME LEI FEDERAL 13.019.2014, E ART. 45 DA INSTRUÇÃO NORMATIVA CONJUNTA SEPLAN SEFAZ.CGE Nº 01.2015

A SECRETÁRIA DE ESTADO DE AGRICULTURA FAMILIAR, no uso das atribuições que lhe confere o inciso II art. 71 da Constituição Estadual; Considerando a necessidade de Nomeação e publicação dos fiscais Titulares e Suplentes de Convênios Descentralizados, solicitado pela Coordenadoria de Convênios da SEAF/MT;

RESOLVE:

Art. 1º NOMEAR E PUBLICAR os fiscais Titulares e Suplentes dos seguintes Convênios Descentralizados e Termo de Fomento;

MUNICÍPIO	PROPOSTA	ANO	OBJETO	FISCAL TITULAR	FISCAL SUBSTITUTO
ALTA FLORESTA	0495	2019	Produção de 130.000 (cento e trinta mil) mudas de cacau clonal para implantação de 15 hectares da cultura em cada um dos seguintes municípios: Alta Floresta, Carlinda, Nova Monte Verde, Novo Mundo, Paranaíta e Terra Nova do Norte, totalizando 90 hectares.	GEORGE LUIZ DE LIMA	LEONARDO VIVALDINI DOS SANTOS
COTRIGUAÇU	0191	2020	Contratação de técnico em agropecuária	LEONARDO VIVALDINI DOS SANTOS	LEONARDO DA SILVA RIBEIRO
COLNIZA	1785	2022	Aquisição de máquina descascadora de café estacionária	GEORGE LUIZ DE LIMA	EDUARDO VICTOR MATOS PETRINI
GUARANTÃ DO NORTE	1576	2022	AQUISIÇÃO DE EQUIPAMENTOS MECÂNICOS, SENDO, 02 (DUAS) CARRETA TANQUE DISTRIBUIDORA DE ESTERCO LIQUIDO, 01 (UMA) CARRETA BASCULANTE HIDRÁULICA, 01 (UM) DISTRIBUIDOR ROTATIVO 600 LITROS.	EDER AZEVEDO RAMOS	PAULO HENRIQUE VICTOR DE MATOS
GUARANTÃ DO NORTE	0392	2022	AQUISIÇÃO DE PRANCHA (SEMIRREBOQUE)	ROGÉRIO DA COSTA ARANTES	EDUARDO VICTOR MATOS PETRINI
GAÚCHA DO NORTE	0481	2022	Aquisição de 43 raladores de mandioca	PAULO HENRIQUE VICTOR DE MATOS	GEORGE LUIZ DE LIMA
GAÚCHA DO NORTE	0794	2022	5 (cinco) Galinheiros completos	PRISCILLA KARINE GEVAERD CORRÊA SINHORI DA SILVA ROSA	CAMILA AFONSO BERNARDES CAEXETA
SÃO JOSÉ DO RIO CLARO	0786	2022	AQUISIÇÃO DE VEICULO CAMINHONETE	LEONARDO DA SILVA RIBEIRO	EDUARDO VICTOR MATOS PETRINI
NOVO SÃO JOAQUIM	817	2022	AQUISIÇÃO DE EQUIPAMENTOS PARA AGROINDÚSTRIA DE PRODUTOS AGROPECUÁRIOS	EDUARDO VICTOR MATOS PETRINI	LEONARDO VIVALDINI DOS SANTOS
PEDRA PRETA	1158	2022	AQUISIÇÃO DE EQUIPAMENTOS AGRÍCOLA	EDUARDO VICTOR MATOS PETRINI	LEONARDO VIVALDINI DOS SANTOS
SERRA NOVA DOURADA	1653	2022	AQUISIÇÃO DE EQUIPAMENTOS	ROGÉRIO DA COSTA ARANTES	EDUARDO VICTOR MATOS PETRINI
SÃO JOSÉ DOS QUATRO MARCOS	2688	2022	aquisição de óleo combustíveis diesel s-10	ROGÉRIO DA COSTA ARANTES	ELIZALDO BARBOSA
BARRA DO GARÇAS	1175	2022	AQUISIÇÃO DE VEÍCULO UTILITÁRIO	ELIZALDO BARBOSA	AURILEU TIZOT
CAMPO NOVO DO PARECIS	1922	2022	REVITALIZAÇÃO E IMPLANTAÇÃO DE TANQUES PARA PISCICULTURA EM COMUNIDADE INDÍGENA ALDEIA WAZARE.	EDUARDO SILVA DANTAS	VÂNIA ANGELA KOHL
CURVELÂNDIA	1775	2022	Aquisição de Implemento Carreta Agrícola	EDER AZEVEDO RAMOS	PAULO HENRIQUE VICTOR DE MATOS
NOVA NAZARÉ	0831	2022	Aquisição de uma Patrulha Mecanizada- (Trator Agrícola)	EDER AZEVEDO RAMOS	PAULO HENRIQUE VICTOR DE MATOS
GAÚCHA DO NORTE	0515	2022	Aquisição de três extratores de goma	LEONARDO VIVALDINI DOS SANTOS	GEORGE LUIZ DE LIMA
NOVA LACERDA	1964	2022	Aquisição de uma colhedora de forragens	EDER AZEVEDO RAMOS	PAULO HENRIQUE VICTOR DE MATOS
CANARANA	2073	2022	Aquisição de óleo diesel para implantação de lavouras para produção de alimentos nas comunidades indígenas do município	GEORGE LUIZ DE LIMA	ROGÉRIO DA COSTA ARANTES
VERA	2916	2022	Aquisição de Colhedora de Forragem para atender as demandas da Agricultura Familiar do município de Vera-MT.	EDER AZEVEDO RAMOS	PAULO HENRIQUE VICTOR DE MATOS
COLNIZA	1900	2022	Aquisição de uma Plantadeira adubadora - de 04 linhas / Colhedora de ferragem Ensiladeira	EDER AZEVEDO RAMOS	PAULO HENRIQUE VICTOR DE MATOS

ADMINISTRAÇÃO INDIRETA

FAPEMAT

FUNDAÇÃO DE AMPARO À PESQUISA

EXTRATO DO PRIMEIRO TERMO ADITIVO AO TERMO DE CONCESSÃO DE BOLSAS DE PESQUISA E INOVAÇÃO DA ESCOLA- BPIE-2- EDITAL FAPEMAT Nº 002/2022 -PROJETO DE PESQUISA INOVAÇÃO NA ESCOLA-PIE- PROCESSO FAPEMAT-PRO-2022/00893.

CONCEDENTE: Fundação de Amparo à Pesquisa do Estado de Mato Grosso - FAPEMAT. **CONCESSIONÁRIO:** ELENORA ALMEIDA DE ANDRADE. **OBJETO:** Alterar a vigência, passando a vigorar até o dia 31/03/2023. **DATA DE ASSINATURA:** 31/01/2023. **ASSINAM:** Marcos de Sá Fernandes da Silva - Presidente da FAPEMAT, EDISANGELA MAIN BASTOS - **ORIENTADOR** e ELENORA ALMEIDA DE ANDRADE. **CONCESSIONÁRIO.**

EXTRATO DO PRIMEIRO TERMO ADITIVO AO TERMO DE CONCESSÃO DE BOLSAS DE PESQUISA E INOVAÇÃO DA ESCOLA- BPIE-2- EDITAL FAPEMAT Nº 002/2022 -PROJETO DE PESQUISA INOVAÇÃO NA ESCOLA-PIE- PROCESSO FAPEMAT-PRO-2022/00676

CONCEDENTE: Fundação de Amparo à Pesquisa do Estado de Mato Grosso - FAPEMAT. **CONCESSIONÁRIO:** TÚLIO CÉSAR TEIXEIRA FERREIRA. **OBJETO:** Alterar a vigência, passando a vigorar até o dia 31/03/2023. **DATA DE ASSINATURA:** 31/01/2023. **ASSINAM:** Marcos de Sá Fernandes da Silva - Presidente da FAPEMAT, CLEITON MARINO SANTANA - **ORIENTADOR** e TÚLIO CÉSAR TEIXEIRA FERREIRA. **CONCESSIONÁRIO.**

EXTRATO DO PRIMEIRO TERMO ADITIVO AO TERMO DE CONCESSÃO DE BOLSAS DE PESQUISA E INOVAÇÃO DA ESCOLA- BPIE-2- EDITAL FAPEMAT Nº 002/2022 -PROJETO DE PESQUISA INOVAÇÃO NA ESCOLA-PIE- PROCESSO FAPEMAT-PRO-2022/01619

CONCEDENTE: Fundação de Amparo à Pesquisa do Estado de Mato Grosso - FAPEMAT. **CONCESSIONÁRIO:** PAMELA DO NASCIMENTO DIAS. **OBJETO:** Alterar a vigência, passando a vigorar até o dia 31/03/2023. **DATA DE ASSINATURA:** 31/01/2023. **ASSINAM:** Marcos de Sá Fernandes da Silva - Presidente da FAPEMAT, WILCIMARA CARNELOS - **ORIENTADOR** e PAMELA DO NASCIMENTO DIAS. **CONCESSIONÁRIO.**

EXTRATO DO PRIMEIRO TERMO ADITIVO AO TERMO DE CONCESSÃO DE BOLSAS DE PESQUISA E INOVAÇÃO DA ESCOLA- BPIE-2- EDITAL FAPEMAT Nº 002/2022 -PROJETO DE PESQUISA INOVAÇÃO NA ESCOLA-PIE- PROCESSO FAPEMAT-PRO-2022/00689.

CONCEDENTE: Fundação de Amparo à Pesquisa do Estado de Mato Grosso - FAPEMAT. **CONCESSIONÁRIO:** LUIZ FERNANDO MUNIZ. **OBJETO:** Alterar a vigência, passando a vigorar até o dia 31/03/2023. **DATA DE ASSINATURA:** 31/01/2023. **ASSINAM:** Marcos de Sá Fernandes da Silva - Presidente da FAPEMAT, VANUZA CRISTINA GOMES - **ORIENTADOR** e LUIZ FERNANDO MUNIZ. **CONCESSIONÁRIO.**

EXTRATO DO PRIMEIRO TERMO ADITIVO AO TERMO DE CONCESSÃO DE BOLSAS DE PESQUISA E INOVAÇÃO DA ESCOLA- BPIE-2- EDITAL FAPEMAT Nº 002/2022 -PROJETO DE PESQUISA INOVAÇÃO NA ESCOLA-PIE- PROCESSO FAPEMAT-PRO-2022/01628.

CONCEDENTE: Fundação de Amparo à Pesquisa do Estado de Mato Grosso - FAPEMAT. **CONCESSIONÁRIO:** PAMELLA ARAÚJO BALÇAÇAR.

OBJETO: Alterar a vigência, passando a vigorar até o dia 31/03/2023. **DATA DE ASSINATURA:** 31/01/2023. **ASSINAM:** Marcos de Sá Fernandes da Silva - Presidente da FAPEMAT, THAIS SILVA RODRIGUES - **ORIENTADOR** e PAMELLA ARAÚJO BALÇAÇAR. **CONCESSIONÁRIO.**

EXTRATO DO PRIMEIRO TERMO ADITIVO AO TERMO DE CONCESSÃO DE BOLSAS DE PESQUISA E INOVAÇÃO DA ESCOLA- BPIE-2- EDITAL FAPEMAT Nº 002/2022 -PROJETO DE PESQUISA INOVAÇÃO NA ESCOLA-PIE- PROCESSO FAPEMAT-PRO-2022/01843.

CONCEDENTE: Fundação de Amparo à Pesquisa do Estado de Mato Grosso - FAPEMAT. **CONCESSIONÁRIO:** AUDREA ANGÉLICA RUBIM LEITE. **OBJETO:** Alterar a vigência, passando a vigorar até o dia 31/03/2023. **DATA DE ASSINATURA:** 31/01/2023. **ASSINAM:** Marcos de Sá Fernandes da Silva - Presidente da FAPEMAT, JULIANA CRISTINA DA ROSA - **ORIENTADOR** e AUDREA ANGÉLICA RUBIM LEITE. **CONCESSIONÁRIO.**

EXTRATO DO PRIMEIRO TERMO ADITIVO AO TERMO DE CONCESSÃO DE BOLSAS DE PESQUISA E INOVAÇÃO DA ESCOLA- BPIE-2- EDITAL FAPEMAT Nº 002/2022 -PROJETO DE PESQUISA INOVAÇÃO NA ESCOLA-PIE- PROCESSO FAPEMAT-PRO-2022/00787

CONCEDENTE: Fundação de Amparo à Pesquisa do Estado de Mato Grosso - FAPEMAT. **CONCESSIONÁRIO:** MARIA BEZERRA TEJADA SANTOS. **OBJETO:** Alterar a vigência, passando a vigorar até o dia 31/01/2023. **DATA DE ASSINATURA:** 31/01/2023. **ASSINAM:** Marcos de Sá Fernandes da Silva - Presidente da FAPEMAT, EBERSON PAULO TREVISAN - **ORIENTADOR** e MARIA BEZERRA TEJADA SANTOS - **CONCESSIONÁRIO.**

PORTARIA Nº 002/2023/FAPEMAT

O Presidente da Fundação de Amparo à Pesquisa do Estado de Mato Grosso, no uso de suas atribuições legais, considerando o disposto na Lei nº 10.052 de 15 de janeiro de 2014 e no Decreto nº 3.006 de 05 de maio de 2004 e suas alterações.

R E S O L V E:

Art. 1º - Homologar a Avaliação de Anual de Desempenho de servidores da Fundação de Amparo à Pesquisa do Estado de Mato Grosso, conforme anexo I, referente ao ano de 2022.

Art. 2º - Esta portaria entra em vigor na data de sua publicação.

Registrada. Publicada. Cumpra-se.

Cuiabá - MT, 15 de fevereiro de 2023.

Marcos de Sá Fernandes da Silva
Presidente - FAPEMAT

ANEXO I

ANO 2022		
ANALISTA ADMINISTRATIVO		
MATRICULA	NOME	NOTA
203849	Delisse Dias de Souza	9,90
106227	Waldir França de Farias	9,33
TÉCNICO ADMINISTRATIVO		
MATRICULA	NOME	NOTA
200648	Flavia Assis de Souza	9,88
243920	Helora Regina Venturrelle Alves da Silva	9,09
255410	Janahina Soares Beserra	9,41

AGER

AGÊNCIA ESTADUAL DE REGULAÇÃO

EXTRATO DO CONTRATO ADMINISTRATIVO Nº 027/2022/AGER/MT
Processo nº. AGER-PRO-2022/02858

CONTRATANTE: AGÊNCIA ESTADUAL DE REGULAÇÃO DOS SERVIÇOS PÚBLICOS DELEGADOS - AGER/MT
CNPJ: 03.944.082/0001-10

CONTRATADA: VALDECI MARTINEZ (VITORIA MÓVEIS). CNPJ: 28.062.490/0001-70

DO OBJETO: O objeto do presente instrumento refere-se à aquisição e confecção de Móveis Planejados.

DO VALOR: O valor total do presente Contrato é de R\$ 30.520,53 (Trinta Mil e Quientos e Vinte Reais e Cinquenta e Três Centavos).

DA VIGÊNCIA: O presente Contrato terá vigência de 12 (doze) meses, contados a partir de sua assinatura.

DA DOTAÇÃO ORÇAMENTÁRIA:

Dotação Orçamentária	Natureza de Despesa	Subelemento de Despesa	Fonte de Recurso
04301.0001.04.126.517.1183.0600.449000000	39 -Outros serviços de terceiros -Pessoa Jurídica	76 -Serviço de manutenção e conservação de bens móveis	640/193/240

DA FISCALIZAÇÃO E ACOMPANHAMENTO: Fica designado (a), pela Contratante, o (a) servidor (a) **THIAGO GOMES MARIAN** para exercer a fiscalização titular do Contrato. Fica designado (a) o servidor (a), a exercer a função de fiscal suplente **THAYNARA CASSIA CRISTINA RODRIGUES CORREA**.

Data da assinatura: 14 de dezembro de 2022.

ASSINAM: PELA CONTRATANTE, **LUIS ALBERTO NESPOLO e AROLD DE LUNA CAVALCANTI**. PELA CONTRATADA, **VALDECI MARTINEZ**.

IPFM-MT

INSTITUTO DE PESOS E MEDIDAS DE MATO GROSSO



ESTADO DE MATO GROSSO
SECRETARIA DE ESTADO DE FAZENDA
SECRETARIA ADJUNTA DA CONTADORIA GERAL DO ESTADO - SACE/SEFAZ
FIPLAN - SISTEMA INTEGRADO DE PLANEJAMENTO, CONTABILIDADE E FINANÇAS



BALANÇO FINANCEIRO - Exercício de 2022

Anexo 13 - Lei Complementar 4.320/64

ITEM Nº 4 - IN TCE - 2005

Unidade Orçamentária: 17302 - INSTITUTO DE PESOS E MEDIDAS DE MATO GROSSO

INGRESSOS			
ESPECIFICAÇÃO	NOTA	EXERCÍCIO ATUAL	EXERCÍCIO ANTERIOR
Receita Orçamentária		9.193.964,82	9.091.814,40
Vinculada		9.193.964,82	9.091.814,40
Outras Destinações de Recursos		9.193.964,82	9.091.814,40
Transferências Financeiras Recebidas		15.529.016,98	19.459.776,46
Transferências Recebidas para a Execução Orçamentária		15.529.016,98	19.459.776,46
Cota Recebida		15.529.016,98	13.980.809,62
Repasse Recebido		0,00	5.478.966,84
Recebimentos Extraorçamentários		24.357.428,64	23.571.917,09
Inscrição de Restos a Pagar Não Processados		38.423,23	0,00
Restos a Pagar não Processados		38.423,23	0,00
Inscrição de Restos a Pagar Processados		102,05	62,02
Restos a Pagar Processados		102,05	62,02
Depósitos Restituíveis de Valores Vinculados		413.333,20	235.473,00
Depósitos de Diversas Origens		68.071,03	4.361,22
Depósitos a Terceiros		345.262,17	231.111,78
Outros Recebimentos Extraorçamentários		23.905.570,16	23.336.382,07
Consignações do Exercício		5.055.880,25	4.356.233,84
Despesas Liquidadas a Pagar		18.811.945,22	18.967.838,06
Outros Credores e entidades a Curto Prazo		37.744,69	12.310,17
Saldo em Espécie do Exercício Anterior		1.029.073,88	1.306.019,29
Caixa e Equivalentes de Caixa		1.029.073,88	1.306.019,29
Bancos Conta Movimento		796.962,10	1.306.019,29
Capacidade Financeira		232.111,78	0,00
Recebida		232.111,78	0,00
TOTAL GERAL		50.109.484,32	53.429.527,24

DISPÊNDIOS			
ESPECIFICAÇÃO	NOTA	EXERCÍCIO ATUAL	EXERCÍCIO ANTERIOR
Despesa Orçamentária		23.944.095,44	23.336.444,09
Execução Direta		23.944.095,44	23.336.444,09
Ordinária		15.829.367,73	13.971.242,06
Vinculada		8.114.727,71	9.365.202,03
Outras Destinações de Recursos		8.114.727,71	9.365.202,03
Transferências Financeiras Concedidas		0,00	5.248.946,42
Transferências Concedidas para a Execução Orçamentária		0,00	5.248.946,42
Repasse Concedida		0,00	5.248.946,42
Pagamentos Extraorçamentários		24.188.852,69	23.815.062,85
Pagamentos de Restos a Pagar Não Processados		0,00	4.619,80
Restos a Pagar não Processados		0,00	4.619,80
Pagamentos de Restos a Pagar Processados		62,02	237.977,76
Restos a Pagar Processados		62,02	8.046,25
Consignações Inscritas em RP		0,00	229.931,51
Depósitos Restituíveis de Valores Vinculados		314.232,97	236.119,89
Depósitos de Diversas Origens		314.232,97	6.253,88
Depósitos a Terceiros		0,00	229.866,01
Outros Pagamentos Extraorçamentários		23.874.557,70	23.336.345,40
Consignações do Exercício		5.024.867,79	4.356.197,17
Despesas Liquidadas a Pagar		18.849.689,91	18.980.148,23
Saldo em Espécie para o Exercício Seguinte		1.976.536,19	1.029.073,88
Caixa e Equivalentes de Caixa		1.976.536,19	1.029.073,88
Bancos Conta Movimento		1.876.239,24	796.962,10
Capacidade Financeira		100.296,95	232.111,78
Recebida		100.296,95	232.111,78



ESTADO DE MATO GROSSO
SECRETARIA DE ESTADO DE FAZENDA
SECRETARIA ADJUNTA DA CONTADORIA GERAL DO ESTADO - SACE/SEFAZ
FIPLAN - SISTEMA INTEGRADO DE PLANEJAMENTO, CONTABILIDADE E FINANÇAS

**BALANÇO FINANCEIRO - Exercício de 2022**

Anexo 13 - Lei Complementar 4.320/64

ITEM Nº 4 - IN TCE - 2005

Unidade Orçamentária: 17302 - INSTITUTO DE PESOS E MEDIDAS DE MATO GROSSO

DISPÊNDIOS			
ESPECIFICAÇÃO	NOTA	EXERCÍCIO ATUAL	EXERCÍCIO ANTERIOR
TOTAL GERAL		50.109.484,32	53.429.527,24

ADIRZE SEBASTIANA ALVES RIBEIRO
CONTADORA CHEFE
CONTADOR CRC Nº MT 005910/O-1



ESTADO DE MATO GROSSO
SECRETARIA DE ESTADO DE FAZENDA
SECRETARIA ADJUNTA DA CONTADORIA GERAL DO ESTADO - SACE/SEFAZ
FIPLAN - SISTEMA INTEGRADO DE PLANEJAMENTO, CONTABILIDADE E FINANÇAS

**BALANÇO ORÇAMENTÁRIO**

Anexo 12 da Lei 4.320/64

Item 5 da IN TCE - 03/2005

17302 - INSTITUTO DE PESOS E MEDIDAS DE MATO GROSSO

Exercício de 2022

RECEITAS ORÇAMENTÁRIAS	NE	PREVISÃO INICIAL	PREVISÃO ATUALIZADA	RECEITAS REALIZADAS	SALDO
RECEITAS CORRENTES		9.444.327,00	9.444.327,00	9.193.964,82	(250.362,18)
RECEITA PATRIMONIAL		5.501,00	5.501,00	134.334,26	128.833,26
TRANSFERÊNCIAS CORRENTES		9.438.826,00	9.438.826,00	9.059.630,56	(379.195,44)
SUBTOTAL DAS RECEITAS		9.444.327,00	9.444.327,00	9.193.964,82	(250.362,18)
SUBTOTAL COM REFINANCIAMENTO		9.444.327,00	9.444.327,00	9.193.964,82	(250.362,18)
DEFICIT		14.611.397,00	17.397.116,47	14.750.130,62	(2.646.985,85)
TOTAL		24.055.724,00	26.841.443,47	23.944.095,44	(2.897.348,03)
SALDO DE EXERCÍCIOS ANTERIORES (UTILIZADOS PARA CRÉDITOS ADICIONAIS)		0,00	796.900,08	0,00	(796.900,08)
Superávit Financeiro		0,00	796.900,08	0,00	(796.900,08)

DESPESAS ORÇAMENTÁRIAS	NE	DOTAÇÃO INICIAL	DOTAÇÃO ATUALIZADA	DESPESAS EMPENHADAS	DESPESAS LIQUIDADAS	DESPESAS PAGAS	SALDO
EXECUÇÃO DIRETA E DESTAQUE CONCEDIDO		24.055.724,00	26.841.443,47	23.944.095,44	23.905.672,21	23.905.570,16	2.897.348,03
DESPESAS CORRENTES		24.055.724,00	26.821.443,47	23.941.707,44	23.903.284,21	23.903.182,16	2.879.736,03
Pessoal e Encargos Sociais		14.611.397,00	16.565.216,39	15.804.000,46	15.765.577,23	15.765.577,23	761.215,93
Outras Despesas Correntes		9.444.327,00	10.256.227,08	8.137.706,98	8.137.706,98	8.137.604,93	2.118.520,10
DESPESAS DE CAPITAL		0,00	20.000,00	2.388,00	2.388,00	2.388,00	17.612,00
Investimentos		0,00	20.000,00	2.388,00	2.388,00	2.388,00	17.612,00
SUBTOTAL DAS DESPESAS		24.055.724,00	26.841.443,47	23.944.095,44	23.905.672,21	23.905.570,16	2.897.348,03
SUBTOTAL COM REFINANCIAMENTO		24.055.724,00	26.841.443,47	23.944.095,44	23.905.672,21	23.905.570,16	2.897.348,03
TOTAL		24.055.724,00	26.841.443,47	23.944.095,44	23.905.672,21	23.905.570,16	2.897.348,03

Os Balanços Orçamentários não consolidados (de órgãos e entidades, por exemplo), poderão apresentar desequilíbrio e déficit orçamentário, pois muitos deles não são agentes arrecadores e executam despesas orçamentárias para prestação de serviços públicos e realização de investimentos.

ADIRZE SEBASTIANA ALVES RIBEIRO
CONTADORA CHEFE
CONTADOR CRC Nº MT 005910/O-1



GOVERNO DO ESTADO DE MATO GROSSO
SECRETARIA DE ESTADO DE FAZENDA
SECRETARIA ADJUNTA DO TESOURO ESTADUAL - SATE/SEFAZ
SUPERINTENDÊNCIA DE CONTROLE GERENCIAL CONTÁBIL DO ESTADO
FIPLAN - SISTEMA INTEGRADO DE PLANEJAMENTO, CONTABILIDADE E FINANÇAS



BALANÇO PATRIMONIAL - Dezembro/2022

Anexo 14 - Lei 4.320/64

Unidade Orçamentária: 17302 - INSTITUTO DE PESOS E MEDIDAS DE MATO GROSSO

	Nota Explicativa	Exercicio Atual	Exercicio Anterior
ATIVO			
Ativo Circulante			
Caixa e Equivalentes de Caixa		1.876.239,24	796.962,10
Créditos a Curto Prazo		103.408,63	582.148,12
Investimentos e Aplicações Temporárias a Curto Prazo		0,00	0,00
Estoques		118.117,45	228.729,84
Ativo Não Circulante Mantido Para Venda		0,00	0,00
VPD Pagas Antecipadamente		0,00	0,00
Total do Ativo Circulante		2.097.765,32	1.607.840,06
Ativo Não-Circulante			
Realizável a Longo Prazo		0,00	0,00
Investimentos		0,00	0,00
Imobilizado		55.993,41	140.152,52
Intangível		0,00	0,00
Total do Ativo Não Circulante		55.993,41	140.152,52
TOTAL DO ATIVO		2.153.758,73	1.747.992,58
PASSIVO E PATRIMÔNIO LÍQUIDO			
Passivo Circulante			
Obrigações Trabalhistas, Previdenciárias e Assistenciais a Pagar a Curto Prazo		0,00	0,00
Empréstimos e Financiamentos a Curto Prazo		0,00	0,00
Fornecedores e Contas a Pagar a Curto Prazo		102,05	35.396,94
Obrigações Fiscais a Curto Prazo		0,00	0,00
Obrigações de Repartições a Outros Entes		0,00	0,00
Provisões a Curto Prazo		0,00	0,00
Demais Obrigações a Curto Prazo		14.304,04	229.866,01
Total do Passivo Circulante		14.406,09	265.262,95
Passivo Não Circulante			
Obrigações Trabalhistas, Previdenciárias e Assistenciais a Pagar a Longo Prazo		0,00	0,00
Empréstimos e Financiamentos a Longo Prazo		0,00	0,00
Fornecedores a Longo Prazo		0,00	0,00
Obrigações Fiscais a Longo Prazo		0,00	0,00
Obrigações de Repartições a Outros Entes		0,00	0,00
Provisões a Longo Prazo		0,00	0,00
Demais Obrigações a Longo Prazo		0,00	0,00
Resultado Diferido		0,00	0,00
Total do Passivo Não Circulante		0,00	0,00
TOTAL DO PASSIVO		14.406,09	265.262,95
Patrimônio Líquido			
Patrimônio Social e Capital Social		0,00	0,00
Adiantamento para Futuro Aumento de Capital		0,00	0,00
Reservas de Capital		0,00	0,00
Ajustes de Avaliação Patrimonial		0,00	0,00
Reservas de Lucros		0,00	0,00
Demais Reservas		0,00	0,00
Resultados Acumulados		2.139.352,64	1.482.729,63
(-) Ações/Cotas em Tesouraria		0,00	0,00
Total do Patrimônio Líquido		2.139.352,64	1.482.729,63
TOTAL DO PASSIVO E DO PATRIMÔNIO LÍQUIDO		2.153.758,73	1.747.992,58



GOVERNO DO ESTADO DE MATO GROSSO
SECRETARIA DE ESTADO DE FAZENDA
SECRETARIA ADJUNTA DO TESOURO ESTADUAL - SATE/SEFAZ
SUPERINTENDÊNCIA DE CONTROLE GERENCIAL CONTÁBIL DO ESTADO
FIPLAN - SISTEMA INTEGRADO DE PLANEJAMENTO, CONTABILIDADE E FINANÇAS



BALANÇO PATRIMONIAL - Dezembro/2022

Anexo 14 - Lei 4.320/64

Unidade Orçamentária: 17302 - INSTITUTO DE PESOS E MEDIDAS DE MATO GROSSO

QUADRO DOS ATIVOS E PASSIVOS FINANCEIROS E PERMANENTES (Lei nº 4.320/1964)			
	Nota Explicativa	Exercício Atual	Exercício Anterior
Ativo (I)			
Ativo Financeiro		1.976.536,19	1.374.336,05
Ativo Permanente		177.222,54	373.656,53
Total do Ativo		2.153.758,73	1.747.992,58
Passivo (II)			
Passivo Financeiro		52.829,32	229.928,03
Passivo Permanente		0,00	35.334,92
Total do Passivo		52.829,32	265.262,95
Saldo Patrimonial (III) = (I - II)		2.100.929,41	1.482.729,63

QUADRO DAS CONTAS DE COMPENSAÇÃO (Lei nº 4.320/1964)			
	Nota Explicativa	Exercício Atual	Exercício Anterior
ATOS POTENCIAIS ATIVOS			
Garantias e Contragarantias Recebidas		0,00	0,00
Direitos Conveniados e Outros Instrumentos Congêneres		8.114.687,68	(73.024.051,23)
Direitos Contratuais		0,00	0,00
Outros Atos Potenciais Ativos		0,00	0,00
Total dos Atos Potenciais Ativos		8.114.687,68	(73.024.051,23)
ATOS POTENCIAIS PASSIVOS			
Garantias e Contragarantias Concedidas		0,00	0,00
Obrigações Conveniadas e Outros Instrumentos Congêneres		0,00	0,00
Obrigações Contratuais		26.085.757,10	1.968.259,89
Outros Atos Potenciais Passivos		0,00	0,00
Total dos Atos Potenciais Passivos		26.085.757,10	1.968.259,89

QUADRO DO SUPERÁVIT/DÉFICIT FINANCEIRO (Lei nº 4.320/1964)			
	Nota Explicativa	Exercício Atual	Exercício Anterior
100/300 - Recursos Ordinários do Tesouro Estadual		47.569,68	347.507,94
193/393 - Recursos de Transferências Voluntárias		1.876.137,19	796.900,08
Total das Fontes de Recursos		1.923.706,87	1.144.408,02

ADIRZE SEBASTIANA ALVES RIBEIRO
CONTADORA CHEFE
CONTADOR CRC Nº MT 005910/O-1



ESTADO DE MATO GROSSO
SECRETARIA DE ESTADO DE FAZENDA
SECRETARIA ADJUNTA DA CONTADORIA GERAL DO ESTADO - SACE/SEFAZ
FIPLAN - SISTEMA INTEGRADO DE PLANEJAMENTO, CONTABILIDADE E FINANÇAS



DEMONSTRAÇÃO DAS VARIAÇÕES PATRIMONIAIS

Anexo 15 - Lei 4.320/64

Unidade Orçamentária: 17302 - INSTITUTO DE PESOS E MEDIDAS DE MATO GROSSO

Exercício de 2022

VARIAÇÕES PATRIMONIAIS QUANTITATIVAS			
	NE	Exercício Atual	Exercício Anterior
VARIAÇÕES PATRIMONIAIS AUMENTATIVAS		24.798.907,89	34.662.383,61
Impostos, Taxas e Contribuições de Melhoria		0,00	0,00
Impostos		0,00	0,00
Taxas		0,00	0,00
Contribuições de Melhoria		0,00	0,00
Contribuições		0,00	0,00
Contribuições Sociais		0,00	0,00
Contribuição de Intervenção no Domínio Econômico		0,00	0,00
Contribuições de Iluminação Pública		0,00	0,00
Contribuições de Interesse das Categorias Profissionais		0,00	0,00
Exploração e Venda de Bens, Serviços e Direitos		0,00	0,00
Venda de Mercadorias		0,00	0,00
Vendas de Produtos		0,00	0,00
Exploração de Bens e Direitos e Prestação de Serviços		0,00	0,00
Variações Patrimoniais Aumentativas Financeiras		134.334,26	47.972,26
Juros e Encargos de Empréstimos e Financiamentos Concedidos		0,00	0,00
Juros e Encargos de Mora		0,00	0,00
Variações Monetárias e Cambiais		0,00	0,00
Descontos Financeiros Obtidos		0,00	0,00
Remuneração de Depósitos Bancários e Aplicações Financeiras		134.334,26	47.972,26
Outras Variações Patrimoniais Aumentativas - Financeiras		0,00	0,00
Transferências e Delegações Recebidas		24.626.150,40	33.984.888,93
Transferências Intragovernamentais		15.566.519,84	24.939.301,28
Transferências Inter Governamentais		9.059.630,56	9.042.753,00
Transferências das Intituições Privadas		0,00	2.834,65
Transferências das Instituições Multigovernamentais		0,00	0,00
Transferências de Consórcios Públicos		0,00	0,00
Transferências do Exterior		0,00	0,00
Execução Orçamentária Delegada de Entes		0,00	0,00
Transferências de Pessoas Físicas		0,00	0,00
Outras Transferências e Delegações Recebidas		0,00	0,00
Valorização e Ganhos com Ativos e Desincorporação de Passivos		38.423,23	628.433,28
Reavaliação de Ativos		0,00	0,00
Ganhos com Alienação		0,00	0,00
Ganhos com Incorporação de Ativos por Descobertas e Nascimentos		0,00	231.111,78
Ganhos com Desincorporação de Passivos		38.423,23	397.321,50
Reversão de Redução ao Valor Recuperável		0,00	0,00
Outras Variações Patrimoniais Aumentativas		0,00	1.089,14
VPA a Classificar		0,00	0,00
Resultado Positivo de Participações		0,00	0,00
Reversão de Provisões e Ajustes de Perdas		0,00	0,00



ESTADO DE MATO GROSSO
SECRETARIA DE ESTADO DE FAZENDA
SECRETARIA ADJUNTA DA CONTADORIA GERAL DO ESTADO - SACE/SEFAZ
FIPLAN - SISTEMA INTEGRADO DE PLANEJAMENTO, CONTABILIDADE E FINANÇAS



DEMONSTRAÇÃO DAS VARIAÇÕES PATRIMONIAIS

Anexo 15 - Lei 4.320/64

Unidade Orçamentária: 17302 - INSTITUTO DE PESOS E MEDIDAS DE MATO GROSSO

Exercício de 2022

Diversas Variações Patrimoniais Aumentativas	0,00	1.089,14
VARIAÇÕES PATRIMONIAIS DIMINUTIVAS	24.142.284,88	34.139.426,83
Pessoal e Encargos	15.765.577,23	13.801.929,92
Remuneração a Pessoal	12.635.535,87	10.988.311,12
Encargos Patronais	3.130.036,05	2.804.112,42
Benefícios a Pessoal	0,00	0,00
Outras Variações Patrimoniais Diminutivas - Pessoal e Encargos	5,31	9.506,38
Benefícios Previdenciários e Assistenciais	0,00	0,00
Aposentadorias e Reformas	0,00	0,00
Pensões	0,00	0,00
Benefícios de Prestação Continuada	0,00	0,00
Benefícios Eventuais	0,00	0,00
Políticas Públicas de Transferência de Renda	0,00	0,00
Outros Benefícios Previdenciários e Assistenciais	0,00	0,00
Uso de Bens, Serviços e Consumo de Capital Fixo	4.735.510,93	9.322.221,86
Uso de Material de Consumo	456.179,89	338.076,81
Serviços	4.279.331,04	8.984.145,05
Depreciação, Amortização e Exaustão	0,00	0,00
Variações Patrimoniais Diminutivas Financeiras	3.088,31	0,00
Juros e Encargos de Empréstimos e Financiamentos Obtidos	0,00	0,00
Juros e Encargos de Mora	0,00	0,00
Variações Monetárias e Cambiais	3.088,31	0,00
Descontos Financeiros Concedidos	0,00	0,00
Outras Variações Patrimoniais Diminutivas Financeiras	0,00	0,00
Transferências e Delegações Concedidas	124.049,97	10.779.760,43
Transferências Intragovernamentais	124.049,97	10.779.760,43
Transferências Inter Governamentais	0,00	0,00
Transferências a Instituições Privadas	0,00	0,00
Transferências a Instituições Multigovernamentais	0,00	0,00
Transferências a Consórcios Públicos	0,00	0,00
Transferências ao Exterior	0,00	0,00
Execução Orçamentária Delegada de Entes	0,00	0,00
Outras Transferências e Delegações Concedidas	0,00	0,00
Desvalorização e Perda de Ativos e Incorporação de Passivos	0,00	0,00
Redução a Valor Recuperável e Ajuste para Perdas	0,00	0,00
Perdas com Alienação	0,00	0,00
Perdas Involuntárias	0,00	0,00
Incorporação de Passivos	0,00	0,00
Desincorporação de Ativos	0,00	0,00
Tributárias	7.688,47	4.402,84
Impostos, Taxas e Contribuições de Melhoria	7.688,47	4.402,84
Contribuições	0,00	0,00
Depósitos Obrigatórios	0,00	0,00



ESTADO DE MATO GROSSO
SECRETARIA DE ESTADO DE FAZENDA
SECRETARIA ADJUNTA DA CONTADORIA GERAL DO ESTADO - SACE/SEFAZ
FIPLAN - SISTEMA INTEGRADO DE PLANEJAMENTO, CONTABILIDADE E FINANÇAS



DEMONSTRAÇÃO DAS VARIAÇÕES PATRIMONIAIS

Anexo 15 - Lei 4.320/64

Unidade Orçamentária: 17302 - INSTITUTO DE PESOS E MEDIDAS DE MATO GROSSO

Exercício de 2022

Custo das Mercadorias e Produtos Vendidos e Serviços Prestados		0,00	0,00
Custo de Materiais, Serviços e Consumos		0,00	0,00
Custo das Mercadorias Vendidas		0,00	0,00
Custo dos Produtos Vendidos		0,00	0,00
Custo dos Serviços Prestados		0,00	0,00
Outras Variações Patrimoniais Diminutivas		3.506.369,97	231.111,78
Premiações		0,00	0,00
Resultado Negativo de Participações		0,00	0,00
Incentivos		0,00	0,00
Subvenções Econômicas		0,00	0,00
Participações e Contribuições		0,00	0,00
VPD de Constituição de Provisões		0,00	0,00
Diversas Variações Patrimoniais Diminutivas		3.506.369,97	231.111,78
RESULTADO PATRIMONIAL DO PERÍODO		656.623,01	522.956,78

ADIRZE SEBASTIANA ALVES RIBEIRO
CONTADORA CHEFE
CONTADOR CRC Nº MT 005910/0-1



ESTADO DE MATO GROSSO
SECRETARIA DE ESTADO DE FAZENDA
SECRETARIA ADJUNTA DA CONTADORIA GERAL DO ESTADO - SACE/SEFAZ
FIPLAN - SISTEMA INTEGRADO DE PLANEJAMENTO, CONTABILIDADE E FINANÇAS



DEMONSTRAÇÃO DA DÍVIDA FLUTUANTE

Anexo 17 da Lei 4.320/64

17302 - INSTITUTO DE PESOS E MEDIDAS DE MATO GROSSO

Exercício de 2022

TÍTULO	SALDO DO EXERCÍCIO R\$	MOVIMENTO NO EXERCÍCIO		SALDO PARA O EXERCÍCIO SEGUINTE R\$
		INSCRIÇÃO	BAIXA	
RESTOS A PAGAR				
Processados	62,02	102,05	62,02	102,05
De Exercícios Anteriores	62,02	0,00	62,02	0,00
Do Exercício	0,00	102,05	0,00	102,05
Não Processados	0,00	38.423,23	0,00	38.423,23
Do Exercício	0,00	38.423,23	0,00	38.423,23
SUBTOTAL (I)	62,02	38.525,28	62,02	38.525,28
DEPÓSITOS E CONSIGNAÇÕES				
Depósitos	229.866,01	136.415,69	351.977,66	14.304,04
Outros Depósitos de Curto Prazo	229.866,01	136.415,69	351.977,66	14.304,04
SUBTOTAL (II)	229.866,01	136.415,69	351.977,66	14.304,04
TOTAL GERAL	229.928,03	174.940,97	352.039,68	52.829,32

QUADRO DE RESUMO

Cancelamento de Restos a Pagar Processado - Principal	0,00
Cancelamento de Restos a Pagar Não Processado - Principal	0,00
Pagamento de Consignações de RP Não Processados	0,00
Cancelamento de Consignações de RP Processados	0,00

OBS: os cancelamentos de RP, assim como os cancelamentos das consignações e as baixas das consignações de RP Não Processados estão contidas nos respectivos itens e discriminados no resumo.

ADIRZE SEBASTIANA ALVES RIBEIRO
CONTADORA CHEFE
CONTADOR CRC Nº MT 005910/0-1

GOVERNO DO ESTADO DE MATO GROSSO
INSTITUTO DE METROLOGIA E QUALIDADE DE MATO GROSSO
Vinculado à Secretaria de Estado de Desenvolvimento Econômico - SEDEC

DEMONSTRATAÇÃO DA DÍVIDA FUNDADA INTERNA
Anexo 16 da Lei 4.320/64

Unidade Orçamentária: 17302

Exercício: 2022

AUTORIZAÇÃO			VALOR DA EMISSÃO	ATUALIZAÇÃO	AMORTIZAÇÃO	ENCARGOS		SALDO PARA EXERCÍCIO SEGUINTE	
LEIS (Nº/DATA)	ESTOQUE ANTERIOR	AJUSTE NEGATIVO				QUE INFLUENCIAM NO SALDO DEVEDOR	QUE NÃO INFLUENCIAM NO SALDO DEVEDOR	QTDE	VALOR
11.918/22.11.22	0	0	38.423,23	0	0	0	0	1	38.423,23
TOTAL	-	-	38.423,23	-	-	-	-	1,00	38.423,23

Bento Francisco Gomes Bezerra
Presidente/IMEQ-MT

Adirze Sebastiana Alves Ribeiro
Contadora -CRC/MT N° 005910/0-1

Portaria Nº 01 IPEM-MT/2023

O Presidente do Instituto de Pesos Medidas de Mato Grosso IPEM-MT, no uso de suas atribuições legais, e

Considerando o disposto nas seguintes leis de carreiras: Lei nº 7.270 de 12 de abril de 2.000, alterada pela Lei nº 8.145 de 30 de junho de 2004, Lei nº 9.331, de 31 de março de 2010 e Lei nº 9.687, de 28 de dezembro de 2011; Lei 9.877, de 03 de janeiro de 2013 e Lei nº 10.052 de 15 de janeiro de 2014.

Considerando o Decreto nº 1.303 de 03 de março de 2022, que dispõe sobre a avaliação anual de desempenho dos servidores públicos civis do Poder Executivo Estadual de Mato Grosso.

Considerando a Instrução Normativa nº 15/2022/SEPLAG, a qual estabelece diretrizes, orientações e procedimentos a serem adotados na realização da Avaliação Anual de Desempenho dos servidores públicos civis do Poder Executivo do Estado de Mato Grosso.

RESOLVE:

Art. 1º - Constituir a Comissão Setorial de Avaliação Anual de Desempenho dos servidores do Instituto de Pesos e Medidas de Mato Grosso - IPEM nomeando os seguintes servidores para compor a comissão:

Presidente: Tatyane Silva de Brito

Membros: Maria de Lurdes Capelassi Coelho
Michelle Maria de Pinho Grunwald Spinelli
Marluce Dias Fanaia

Art. 2º - Em caso de ausência ou impedimento da presidente fica desde logo autorizada a substituição pela servidora Michelle Maria de Pinho Grunwald Spinelli.

Art. 3º - Esta Portaria entra em vigor na data de sua publicação, revogando-se as disposições em contrário e demais portarias anteriores sobre o assunto.

Publique-se
Registre-se
Cumpra-se

Cuiabá, 15 de fevereiro de 2023.
Bento Francisco Gomes Bezerra
Presidente
IPEM/MT

MT SAÚDE

INSTITUTO MATO GROSSO SAÚDE

EXTRATO DO CONTRATO ADMINISTRATIVO Nº 01/2023/MTS

DA ESPÉCIE: Contrato que entre si celebram o INSTITUTO DE ASSISTÊNCIA À SAÚDE DOS SERVIDORES DO ESTADO - MATO GROSSO SAÚDE e a empresa SERATA EDITORA GRAFICA E PUBLICIDADE EIRELI.

DO OBJETO: O objeto do presente Contrato consiste Serviço De Confeção De Cartazes Medindo 40 Cm X 60 Cm Em Papel Couchê 100g Fosco, Sem Acabamento Nas Pontas. 04 (Quatro) Cores, Com 03 (Três) Modelos De Artes Diferentes. Policromia, atender a demanda do Instituto de Assistência à Saúde dos Servidores do Estado -Mato Grosso Saúde, Processo Sigadoc nº M TSAUDE-PRO-2022/06070.

DA MODALIDADE: Dispensa de licitação - Compra direta via SIAG.

DO VALOR: R\$ 3.500,00 (três mil e quinhentos reais).

DA DOTAÇÃO ORÇAMENTÁRIA: UO: 11303; Programa: 036; Projeto Atividade: 2014; Fonte: 100: Natureza de Despesa: 32.

VIGÊNCIA: O presente Contrato Administrativo terá vigência de 12 (doze) meses, contados a partir de 09/02/2023 a 08/02/2024.

ASSINAM: Pelo INSTITUTO DE ASSISTÊNCIA À SAÚDE DOS SERVIDORES DO ESTADO - MATO GROSSO SAÚDE a Presidente MISMA THALITA DOS ANJOS COUTINHO e pela empresa SERATA EDITORA GRAFICA E PUBLICIDADE EIRELI o Sr. ADONYS CALONGA BEZERRA

EXTRATO DO CONTRATO ADMINISTRATIVO Nº 02/2023/MTS

DA ESPÉCIE: Contrato que entre si celebram o INSTITUTO DE ASSISTÊNCIA À SAÚDE DOS SERVIDORES DO ESTADO - MATO GROSSO SAÚDE e a empresa GRAFICA DO PRETO LTDA ME.

DO OBJETO: O objeto do presente Contrato SERVIÇO DE CONFECÇÃO DE BANNERS MEDINDO 80CM X 120CM. 04 (QUATRO) CORES, EM LONA, COM HASTE/SUPOORTEPARA FIXAÇÃO. POLICROMIA., atender a demanda do Instituto de Assistência à Saúde dos Servidores do Estado -Mato Grosso Saúde, Processo Sigadoc nº M TSAUDE-PRO-2022/06070.

DA MODALIDADE: Dispensa de licitação - Compra direta via SIAG.

DO VALOR: R\$ 275,00 (duzentos e setenta e cinco reais).

DA DOTAÇÃO ORÇAMENTÁRIA: UO: 11303; Programa: 036; Projeto Atividade: 2014; Fonte: 100: Natureza de Despesa: 32.

VIGÊNCIA: O presente Contrato Administrativo terá vigência de 12 (doze) meses, contados a partir de 26/01/2023 a 25/01/2024.

ASSINAM: Pelo INSTITUTO DE ASSISTÊNCIA À SAÚDE DOS SERVIDORES DO ESTADO - MATO GROSSO SAÚDE a Presidente MISMA THALITA DOS ANJOS COUTINHO e pela empresa GRAFICA DO PRETO LTDA ME o Sr. WALDEMIR FERREIRA DE SOUZA FILHO

EXTRATO DO CONTRATO ADMINISTRATIVO Nº 03/2023/MTS

DA ESPÉCIE: Contrato que entre si celebram o INSTITUTO DE ASSISTÊNCIA À SAÚDE DOS SERVIDORES DO ESTADO - MATO GROSSO SAÚDE e a empresa VTPRINT OUTDOOR E GRAFICA LTDA - ME.

DO OBJETO: O objeto do presente Contrato Serviço De Confeção. Adesivo em plástico Perfurado, com desenhos, em cores diversas, garantia mínima de 01 ano. metro quadrado, atender a demanda do Instituto de Assistência à Saúde dos Servidores do Estado -Mato Grosso Saúde, Processo Sigadoc

nº M TSAUDE-PRO-2022/06070.

DA MODALIDADE: Dispensa de licitação - Compra direta via SIAG.

DO VALOR: R\$ 1.419,00 (mil quatrocentos e dezenove reais).

DA DOTAÇÃO ORÇAMENTÁRIA: UO: 11303; Programa: 036; Projeto Atividade: 2014; Fonte: 100: Natureza de Despesa: 32.

VIGÊNCIA: O presente Contrato Administrativo terá vigência de 12 (doze) meses, contados a partir de 26/01/2023 a 25/01/2024.

ASSINAM: Pelo INSTITUTO DE ASSISTÊNCIA À SAÚDE DOS SERVIDORES DO ESTADO - MATO GROSSO SAÚDE a Presidente MISMA THALITA DOS ANJOS COUTINHO e pela empresa VTPRINT OUTDOOR E GRAFICA LTDA - ME o Sr. PRISCILA CONSANI DAS MERCÊS OLIVEIRA.

INTERMAT

INSTITUTO DE TERRAS DE MATO GROSSO

NOTIFICAÇÃO EXTRAJUDICIAL

O Instituto de Terras de Mao Grosso - INTERMAT em cumprimento às determinações contidas no 5º Parágrafo , API..31 da Lei Federal nº 13.465 de 11 de Junho de 2017, **NOTIFICA** apresentar impugnação ao Processo de Regularização Fundiária Urbana em Trâmite neste Instituto, no prazo de 30 (trinta) dias, a contar da Presente Publicação.

Nº	IMÓVEL	REQUERENTE	COMPROMISSADO	MATRÍCULA
01	QUADRA 17, LOTE 15 NÚCLEO HAB. GRANDE TERCEIRO	MARCELINA DAS NEVES GASPAR	TEREZA LUZ DA COSTA E ADEMIR ALVES DA COSTA	Nº58.935
02	QUADRA 3, LOTE 12 CONJUNTO HAB. GRANDE TERCEIRO	EUNAIDE VENÂNCIA DA SILVA	ANTONIETA MARIA DA SILVA	Nº58.964
03	QUADRA 94, LOTE 26 NÚCLEO HAB. TIJUCAL SETOR 3	NEIZA MARIA DE OLIVEIRA	MARIA JOSÉ DO CARMO GONÇALVES	Nº66.019
04	QUADRA 10, LOTE 6 NÚCLEO HAB. TIJUCAL SETOR I	GLEICE ALVES RODRIGUES	MAURO JUNDI KIMURA E CLEUSA TOMOKO FUJII KIMURA	Nº56.703
05	QUADRA 109, LOTE 19 NÚCLEO HAB. TIJUCAL SETOR 4	EUDE VÂNIA DE ALMEIDA SILVA	CICERO MANOEL DA SILVA E SILVANIRA DE ALMEIDA SILVA	Nº68.677
06	QUADRA 15, LOTE 2 CONJUNTO HAB. SÃO GONÇALO	MARITSA JOANA DE MORAES LEMOS DA SILVA	ORTENCIA DA ROCHA	Nº57.471
07	QUADRA 16, LOTE 13 CONJUNTO HAB. SÃO GONÇALO	MARIA DE FÁTIMA SETUVAL DE ALMEIDA	LUZINEI GONZAGA DA SILVA	Nº58.673
08	QUADRA 18, LOTE 15 NÚCLEO HAB. SÃO GONÇALO	LEANDRO DE OLIVEIRA CAMPOS	JOSÉ SANTANA DOS SANTOS E NEUZA QUIRINO DOS SANTOS	Nº64.493
09	QUADRA 5, LOTE 24 NÚCLEO HAB. SÃO GONÇALO	HELLEN MARIA GONÇALVES DA SILVA	ADEVAIR GONÇALVES DA SILVA	Nº59.152
10	QUADRA 7, LOTE 17 CONJUNTO HAB. CPA III SETOR 01	LILLYAN MENESES ALBRES	NEUZA ALBINA DE CARVALHO DE CARVALHO E NILO FERREIRA DE CARVALHO	Nº76.485
11	QUADRA 15, LOTE 17 NÚCLEO HAB. NOSSA SENHORA DA GUIA	OZIL BARBOSA DA SILVA	ADMA ANDREA DIAS BESSA	Nº34.386
12	QUADRA 1, LOTE 7 NÚCLEO HAB. CRISTO REI	HELOIZA HUNDRIA DE SIQUEIRA	GUILHERMINO NUNES DE SIQUEIRA E HELOISA HONÓRIA DE SIQUEIRA	Nº16.001

INDEFA INSTITUTO DE DEFESA AGROPECUÁRIA



GOVERNO DO ESTADO DE MATO GROSSO
SECRETARIA DE ESTADO DE FAZENDA
SECRETARIA ADJUNTA DO TESOUREO ESTADUAL - SATE/SEFAZ
SUPERINTENDÊNCIA DE CONTROLE GERENCIAL CONTÁBIL DO ESTADO
FIPLAN - SISTEMA INTEGRADO DE PLANEJAMENTO, CONTABILIDADE E FINANÇAS



BALANÇO PATRIMONIAL - Dezembro/2022
Anexo 14 - Lei 4.320/64

Unidade Orçamentária: 17303 - INSTITUTO DE DEFESA AGROPECUÁRIA DE MATO GROSSO

	Nota Explicativa	Exercício Atual	Exercício Anterior
ATIVO			
Ativo Circulante			
Caixa e Equivalentes de Caixa		933.203,59	1.001.503,26
Créditos a Curto Prazo		91.158.798,91	92.714.415,87
Investimentos e Aplicações Temporárias a Curto Prazo		0,00	0,00
Estoques		52.801,15	22.782,71
Ativo Não Circulante Mantido Para Venda		0,00	0,00
VPD Pagas Antecipadamente		0,00	0,00
Total do Ativo Circulante		92.144.803,65	93.738.701,84
Ativo Não-Circulante			
Realizável a Longo Prazo		88.609,85	88.609,85
Investimentos		0,00	0,00
Imobilizado		32.218.567,63	12.981.522,65
Intangível		7.562.062,50	0,00
Total do Ativo Não Circulante		39.869.239,98	13.070.132,50
TOTAL DO ATIVO		132.014.043,63	106.808.834,34
PASSIVO E PATRIMÔNIO LÍQUIDO			
Passivo Circulante			
Obrigações Trabalhistas, Previdenciárias e Assistenciais a Pagar a Curto Prazo		8.240.503,18	4.427.880,19
Empréstimos e Financiamentos a Curto Prazo		0,00	0,00
Fornecedores e Contas a Pagar a Curto Prazo		243.073,78	9.885.374,82
Obrigações Fiscais a Curto Prazo		0,00	0,00
Obrigações de Repartições a Outros Entes		0,00	0,00
Provisões a Curto Prazo		0,00	0,00
Demais Obrigações a Curto Prazo		18.145,42	6.086,68
Total do Passivo Circulante		8.501.722,38	14.319.341,69
Passivo Não Circulante			
Obrigações Trabalhistas, Previdenciárias e Assistenciais a Pagar a Longo Prazo		1.049.524,78	484.416,13
Empréstimos e Financiamentos a Longo Prazo		0,00	0,00
Fornecedores a Longo Prazo		0,00	0,00
Obrigações Fiscais a Longo Prazo		0,00	0,00
Obrigações de Repartições a Outros Entes		0,00	0,00
Provisões a Longo Prazo		0,00	0,00
Demais Obrigações a Longo Prazo		0,00	0,00
Resultado Diferido		0,00	0,00
Total do Passivo Não Circulante		1.049.524,78	484.416,13
TOTAL DO PASSIVO		9.551.247,16	14.803.757,82
Patrimônio Líquido			
Patrimônio Social e Capital Social		0,00	0,00
Adiantamento para Futuro Aumento de Capital		0,00	0,00
Reservas de Capital		0,00	0,00
Ajustes de Avaliação Patrimonial		0,00	0,00
Reservas de Lucros		0,00	0,00
Demais Reservas		0,00	0,00
Resultados Acumulados		122.462.796,47	92.005.076,52
(-) Ações/Cotas em Tesouraria		0,00	0,00
Total do Patrimônio Líquido		122.462.796,47	92.005.076,52
TOTAL DO PASSIVO E DO PATRIMÔNIO LÍQUIDO		132.014.043,63	106.808.834,34



GOVERNO DO ESTADO DE MATO GROSSO
SECRETARIA DE ESTADO DE FAZENDA
SECRETARIA ADJUNTA DO TESOURO ESTADUAL - SATE/SEFAZ
SUPERINTENDÊNCIA DE CONTROLE GERENCIAL CONTÁBIL DO ESTADO
FIPLAN - SISTEMA INTEGRADO DE PLANEJAMENTO, CONTABILIDADE E FINANÇAS



BALANÇO PATRIMONIAL - Dezembro/2022

Anexo 14 - Lei 4.320/64

Unidade Orçamentária: 17303 - INSTITUTO DE DEFESA AGROPECUÁRIA DE MATO GROSSO

QUADRO DOS ATIVOS E PASSIVOS FINANCEIROS E PERMANENTES (Lei nº 4.320/1964)			
	Nota Explicativa	Exercício Atual	Exercício Anterior
Ativo (I)			
Ativo Financeiro		91.101,296,02	92.455,225,43
Ativo Permanente		40.912,747,61	14.353,608,91
Total do Ativo		132.014,043,63	106.808,834,34
Passivo (II)			
Passivo Financeiro		15.981,529,79	27.541,898,67
Passivo Permanente		9.531,003,08	14.793,744,25
Total do Passivo		25.512,532,87	42.335,642,92
Saldo Patrimonial (III) = (I - II)		106.501.510,76	64.473.191,42

QUADRO DAS CONTAS DE COMPENSAÇÃO (Lei nº 4.320/1964)			
	Nota Explicativa	Exercício Atual	Exercício Anterior
ATOS POTENCIAIS ATIVOS			
Garantias e Contragarantias Recebidas		390.079,71	320.441,12
Direitos Conveniados e Outros Instrumentos Congêneres		4.387,452,87	3.868,453,24
Direitos Contratuais		0,00	0,00
Outros Atos Potenciais Ativos		1.019.550,00	0,00
Total dos Atos Potenciais Ativos		5.797,082,58	4.188,894,36
ATOS POTENCIAIS PASSIVOS			
Garantias e Contragarantias Concedidas		7.777,77	0,00
Obrigações Conveniadas e Outros Instrumentos Congêneres		0,00	0,00
Obrigações Contratuais		13.133,232,76	37.237,219,06
Outros Atos Potenciais Passivos		0,00	0,00
Total dos Atos Potenciais Passivos		13.141,010,53	37.237,219,06

QUADRO DO SUPERÁVIT/DÉFICIT FINANCEIRO (Lei nº 4.320/1964)			
	Nota Explicativa	Exercício Atual	Exercício Anterior
100/300 - Recursos Ordinários do Tesouro Estadual		(8.664,898,50)	1.221,766,32
193/393 - Recursos de Transferências Voluntárias		(133,218,36)	(191,240,29)
240/640 - Recursos Próprios		83.917,883,09	63.882,800,73
Total das Fontes de Recursos		75,119,766,23	64,913,326,76

RICARDO MATOS MARTINS
GERENTE CONTÁBIL
CONTADOR CRC Nº MT 006282



ESTADO DE MATO GROSSO
SECRETARIA DE ESTADO DE FAZENDA
SECRETARIA ADJUNTA DA CONTADORIA GERAL DO ESTADO - SACE/SEFAZ
FIPLAN - SISTEMA INTEGRADO DE PLANEJAMENTO, CONTABILIDADE E FINANÇAS



Quadro Auxiliar das Notas Explicativas do Imobilizado

1- Imobilizado

O ativo imobilizado é mensurado inicialmente pelo seu custo de aquisição ou construção. O custo de aquisição também inclui os gastos diretamente atribuíveis à aquisição do item de imobilizado. De acordo com o MCASP - Parte II - Item 5.2, 8ª edição, os bens do ativo imobilizado que não tenham sido adequadamente reconhecidos quando de sua aquisição ou construção, precisam ser avaliados e reconhecidos em atendimento ao disposto no Plano de Implantação de Procedimentos Contábeis Patrimoniais – PIPCP. Para este fim, uma avaliação foi realizada sobre certas bases de mensuração aplicáveis à natureza dos grupos de ativos. Devido a normatização específica e sobre modelos de mensuração para fins de reconhecimento inicial de ativo imobilizado, o Estado de Mato Grosso quando iniciou o processo de reconhecimento de seu ativo imobilizado em 2016, utilizou como referência a NBC TSP Estrutura Conceitual para Elaboração e Divulgação de Informação Contábil de Propósito Geral pelas Entidades do Setor Público, especificamente o Capítulo 7, que trata de Mensuração de Ativos e Passivos nas Demonstrações Contábeis. Segundo a NBC TSP, as seguintes bases de mensuração podem ser utilizadas:

a) Custo Histórico: é a importância fornecida para se adquirir ou desenvolver um ativo, o qual corresponde ao caixa ou equivalentes de caixa ou o valor de outra importância fornecida na época de sua aquisição ou desenvolvimento;

b) Valor de Mercado: é o montante pelo qual um ativo pode ser trocado entre partes cientes e dispostas, em transação sob condições normais de mercado;

c) Custo de Reposição ou Substituição: é o custo mais econômico exigido para a entidade substituir os benefícios econômicos futuros ou potencial de serviços do ativo;

d) Preço Líquido de Venda: é o montante que se pode obter com a venda do ativo após a dedução dos gastos para a venda;

e) Valor em Uso: é o valor presente específico à entidade que reflete o montante que pode ser obtido do ativo por meio de sua operação e alienação ao final da vida útil do bem.

As bases de mensuração são identificadas e selecionadas à luz da informação que fornecem sobre o custo de serviços prestados, a capacidade operacional e a capacidade financeira da entidade, além da extensão na qual fornecem informação que satisfaça as características qualitativas do ativo. Tendo em vista as características dos bens imóveis e ativos de infraestrutura do Estado de Mato Grosso (ativos avaliados), foi adotado Valor de Mercado para itens cujo valor de mercado é verificável por meio de fontes públicas e disponíveis, e Custo de Reposição Depreciado (Custo de Reposição ajustado por um fator de depreciação para refletir a condição de usado do ativo), para ativos de natureza especializada e ativos de natureza não especializada com preço de mercado não verificável.

Todos os ajustes de reconhecimento inicial de ativo imobilizado foram reconhecidos em contrapartida ao Patrimônio Líquido como ajuste de primeira adoção. Quando da incorporação de bens obtidos a título gratuito, os mesmos são reconhecidos inicialmente pelo valor apresentado na nota de doação ou, quando nenhum valor ou um valor muito baixo é apresentado na nota de doação, pelo valor de mercado na data de recebimento. Nos casos de transferências de ativos entre unidades, o ativo é reconhecido inicialmente pelo valor contábil líquido da unidade de origem na data da transferência. Após o reconhecimento inicial, os ativos imobilizados de vida útil definida são depreciados de forma linear, em contrapartida às contas de VPD.

Os bens do imobilizado de vida útil indefinida não são depreciados e são reduzidos ao seu valor recuperável, quando aplicável.

O Estado de Mato Grosso no exercício de 2022 iniciou a implantação gradual dos procedimentos de reconhecimento inicial e mensuração de bens imóveis e ativos de infraestrutura, bem como de custos subsequentes, revisão periódica de vida útil e valor residual, depreciação e redução ao valor recuperável do imobilizado, de forma a atender aos prazos estabelecidos na Portaria STN nº 548, de 24 de setembro de 2015.

Para fins de reconhecimento, mensuração e evidência dos bens móveis, o Estado utiliza o sistema SIGPAT, onde os registros analíticos são realizados, sendo os registros contábeis feitos manualmente no sistema FIPLAN através de NLA (Nota de Lançamento Automático), de modo a promover uma gestão eficiente, eficaz e efetiva de seus bens móveis e estoques. O SIGPAT contém dois módulos, um para gestão do almoxarifado e outro para os bens móveis.

Ao longo de 2022 o Estado deu continuidade ao processo de implementação do módulo de Bens Imóveis.

O estado utiliza taxas de depreciação por grupo de bem, conforme Regulamento disposto no decreto 194/2015.

A depreciação é realizada por meio de planilhas manuais devido a ausência no sistema de patrimônio do mecanismo de cálculo da depreciação.

O valor atual dos bens móveis do estado, foram obtidos após ajustes e em consonância com o inventário anual de cada entidade da administração.

A análise comparativa do quadro de bens móveis referentes aos exercícios de 2022 e de 2021 resultou em uma (redução ou ampliação) de R\$ 6.568.616,27 (seis milhões e quinhentos e sessenta e oito mil e seiscentos e dezesseis reais e vinte e sete centavos).

Bens Móveis	exercício atual	exercício anterior
Máquinas, Aparelhos, Equipamentos e Ferramentas	481.964,04	0,00
Equipamentos de Comunicação	1.332.360,10	1.001.367,73
Veículos	41.920.873,15	20.955.641,35
Equipamento de Processamento de Dados	4.895.993,90	6.387.174,00
Mobiliário	4.716.738,81	1.643.125,77
Armamentos	0,00	0,00
Livros, Mapas e outras Publicações	223.524,73	228.222,23
Equipamentos Médicos	730.366,07	916.122,93
Animais Vivos (Semoventes)	0,00	234,90
(-) Depreciação Acumulada Bens Móveis	26.529.100,70	0,00
Demais Bens Móveis	49.414,90	3.258.862,36
Total Geral Bens Móveis	27.822.135,00	34.390.751,27



ESTADO DE MATO GROSSO
SECRETARIA DE ESTADO DE FAZENDA
SECRETARIA ADJUNTA DA CONTADORIA GERAL DO ESTADO - SACE/SEFAZ
FIPLAN - SISTEMA INTEGRADO DE PLANEJAMENTO, CONTABILIDADE E FINANÇAS

**Quadro Auxiliar das Notas Explicativas do Imobilizado****2- Intangível**

Os ativos intangíveis são mensurados inicialmente pelo seu custo de aquisição ou desenvolvimento. Quando da incorporação de ativos intangíveis obtidos a título gratuito, os mesmos são reconhecidos inicialmente pelo valor apresentado no termo de doação ou, quando nenhum valor ou um valor muito baixo é apresentado no termo de doação, pelo valor de mercado na data de recebimento.

Nos casos de transferências de ativos entre unidades, o ativo é reconhecido inicialmente pelo valor contábil líquido da unidade de origem na data da transferência. Após o reconhecimento inicial, os ativos intangíveis de vida útil definida são amortizados mensalmente de forma linear em contrapartida às contas de VPD. Os ativos intangíveis de vida útil indefinida não são amortizados. Os ativos intangíveis são reduzidos ao seu valor recuperável, quando aplicável.

O Estado de Mato Grosso deverá desenvolver gradualmente os procedimentos de mensuração de ativos intangíveis desenvolvidos internamente, além da revisão periódica de vida útil, valor residual, amortização e redução ao valor recuperável dos ativos intangíveis, de forma a atender ao prazo estabelecido na Portaria STN nº 548, de 24 de setembro de 2015.

3 Investimentos**Participações Societárias**

As participações societárias do estado de Mato Grosso estão registradas no Sistema FIPLAN, tendo apenas a empresa desenvolve MT independente, a qual é reconhecida pelo método de equivalência patrimonial. O Estado reconhece o resultado da equivalência patrimonial como reflexo da sua participação no resultado patrimonial da investida.

Os dividendos recebidos das investidas são reconhecidos como redução do valor contábil do investimento do Estado.

As variações do patrimônio líquido da investida sem reflexo no seu resultado contábil, tais como adiantamentos para futuro aumento de capital, reavaliação de ativos imobilizados e outras são reconhecidas diretamente nos ativos líquidos e patrimônio líquido do Estado.

As demais participações em que o Estado possui, estão mensuradas pelo valor de custo histórico de aquisição e reduzidas ao seu valor recuperável, quando aplicável.

ANEXO 16 – LEI 4.320/64 – DEMONSTRATIVO DA DÍVIDA FUNDADA INTERNA E EXTERNA – ADMINISTRAÇÃO DIRETA E INDIRETA
DEMONSTRATIVO PARCELAMENTO DA LEI 11.941/2009 - PASEP
INSTITUTO DE DEFESA AGROPECUÁRIA DO ESTADO DE MATO GROSSO – UO 17303

MÊS/ANO: DEZEMBRO/2022

Nº. CONTRATO	NOME DO CONTRATO	POSIÇÃO EM 30/11/2022	AFC 23004		AFC 13018 E 33014		AJUSTE NEGATIVO	SALDO ATUAL
			ATUALIZAÇÃO	AMORTIZAÇÃO	ENCARGOS QUE INF. SALDO	ENCARGOS QUE NÃO INFL. SALDO		
2009079528-240	Lei 11.941/2009	599.684,25	3.007,52	12.209,70	13.871,44	-	-	576.610,63
TOTAL ==>		599.684,25	3.007,52	12.209,70	13.871,44	-	-	576.610,63

LONGO PRAZO			CURTO PRAZO				TOTAL
			patrimonial				
2.2.1.4.3.02.00.00	2.2.2.5.0.00.00.00	2.2.2.8.0.00.00.00	2.1.2.1.3.02.01.01	2.1.2.1.3.02.01.02	2.1.2.5.0.00.00.00	2.1.2.8.0.00.00.00	
523.248,88			53.361,75	0,00			576.610,63

Ricardo Matos Martins
Gerente Contábil - Coordenadoria Financeira e Contábil - COFIN
INDEA- MT

ANEXO 16 – LEI 4.320/64 – DEMONSTRATIVO DA DÍVIDA FUNDADA INTERNA E EXTERNA – ADMINISTRAÇÃO DIRETA E INDIRETA

DEMONSTRATIVO DE PRECATÓRIOS DA ADMINISTRAÇÃO DIRETA E INDIRETA

INSTITUTO DE DEFESA AGROPECUÁRIA DO ESTADO DE MATO GROSSO – UO 17303

MÊS/ANO: DEZEMBRO/ 2022

PRECATÓRIOS - DISCRIMINAÇÃO	SALDO EM NOVEMBRO/2022	DEZEMBRO - ACUMULADO				SALDO TOTAL
		INCORPORAÇÃO	ATUALIZAÇÃO	BAIXA	DESINCORPORAÇÃO	
PRECATÓRIOS INSCRITOS EM RESTOS A PAGAR NÃO PROCESSADOS						
Credor TRTMT – Processo n.º 448194/2020 – Precatório Trabalhista – Nota de empenho n.º 17303.0001.20.0004819-6	R\$ 34,010,91		R\$ 13,420,56	R\$ 47,431,47		R\$ 0,00
Credor TJ MT – processo n.º 85421/2020 – Precatório Alimentar – EMPENHO- 17303.0001.21.005436-4 E 17303.0001.22.007397-7 – LUCICLEUDE ALVES DOURADO	R\$ 429.942,55		R\$ 28.791,58			R\$ 458.734,13
Adriana Miranda Minervini 17303.0001.22.007412-4	R\$ 0,00	R\$ 725.727,38				R\$ 725.727,38
Adriano Garcia Araújo 17303.0001.22.007411-6	R\$ 0,00	R\$ 812.447,99				R\$ 812.447,99
Durval de Sá Leal Filho 17303.0001.22.007398-5	R\$ 0,00	R\$ 49.280,18				R\$ 49.280,18
Francisca Teresa Souza 17303.0001.22.007410-8	R\$ 0,00	R\$ 271.353,01				R\$ 271.353,01
Francisco Jose de Alcantara de Campos 17303.0001.22.007409-4	R\$ 0,00	R\$ 342.565,39				R\$ 342.565,39
Geovani Gomes Portela 17303.0001.22.007408-6	R\$ 0,00	R\$ 482.646,54				R\$ 482.646,54
Gervásio Miguel de Freitas 17303.0001.22.007407-8	R\$ 0,00	R\$ 522.961,60				R\$ 522.961,60

José Cristovam Duarte 17303.0001.22.007406-1	R\$ 0,00	R\$ 1.858.911,70				R\$ 1.858.911,70
Jose Franklin Rego de Oliveira 17303.0001.22.007396-9	R\$ 0,00	R\$ 404.274,62				R\$ 404.274,62
Luciano Pereira da Silva 17303.0001.22.007405-1	R\$ 0,00	R\$ 526.443,45				R\$ 526.443,45
Marcos Aurelio Rosa de Castro 17303.0001.22.007404-3	R\$ 0,00	R\$ 546.257,71				R\$ 546.257,71
Maria Odilene Damasceno 17303.0001.22.007533-3	R\$ 0,00	R\$ 607.874,99				R\$ 607.874,99
Mario Santana Pedroso 17303.0001.22.007403-5	R\$ 0,00	R\$ 292.330,00				R\$ 292.330,00
Neuza Ana da Silva 17303.0001.22.007547-3	R\$ 0,00	R\$ 467.665,59				R\$ 467.665,59
Ney Cassio de Oliveira 17303.0001.22.007395-0	R\$ 0,00	R\$ 711.288,67				R\$ 711.288,67
Palmiro Ulisses de Assis 17303.0001.22.007402-7	R\$ 0,00	R\$ 194.288,82				R\$ 194.288,82
Rinaldo Jose de Amorim 17303.0001.22.007430-2	R\$ 0,00	R\$ 459.380,87				R\$ 459.380,87
Sebastiao Marinho dos Santos 17303.0001.22.007400-0	R\$ 0,00	R\$ 744.184,45				R\$ 744.184,45
Valdecir Joao Rigo 17303.0001.22.007399-3	R\$ 0,00	R\$ 169.977,30				R\$ 169.977,30
TOTAL	R\$ 463.953,46	R\$ 10.189.860,26	R\$ 42.212,14	R\$ 47.431,47		R\$ 10.648.594,39

DATA:	ASSINATURA DO ORDENADOR DE DESPESAS:	ASSINATURA DEMAIS RESPONSÁVEIS:
-------	--------------------------------------	---------------------------------

PORTARIA Nº 057/2023/INDEA-MT

A Presidente do Instituto de Defesa Agropecuária do Estado de Mato Grosso-INDEA/MT, no uso de suas atribuições legais que lhe confere o Inciso II do artigo 46 do Capítulo I do Título IV, Decreto nº 1.569, de 12 de dezembro de 2022, que aprovou o Regimento Interno deste Instituto.

RESOLVE:

Art. 1º Designar o servidor Fernando Alan Sommer - matrícula nº 321385/01, para responder pela Unidade Local de Execução de Querência, a partir de 14/02/2023.

Art. 2º. Esta Portaria entra em vigor na data de sua publicação.
Publicada. Registrada. Cumpra-se.

Cuiabá-MT, 15 de fevereiro de 2023.

Emanuele Gonçalves de Almeida
Presidente do INDEA/MT
(original assinado)

PORTARIA Nº 056/2023/INDEA-MT

A Presidente do Instituto de Defesa Agropecuária do Estado de Mato Grosso-INDEA/MT, no uso de suas atribuições legais que lhe confere o Inciso II do artigo 46 do Capítulo I do Título IV, Decreto nº 1.569, de 12 de dezembro de 2022, que aprovou o Regimento Interno deste Instituto.

RESOLVE:

Art. 1º Designar o servidor Jerônimo Gabriel da Silva - matrícula nº 79841/001, para responder pela Unidade Local de Execução de Guiratinga, a partir de 08/02/2023 à 17/02/2023.

Art. 2º. Esta Portaria entra em vigor na data de sua publicação.
Publicada. Registrada. Cumpra-se.

Cuiabá-MT, 15 de fevereiro de 2023.

Emanuele Gonçalves de Almeida
Presidente do INDEA/MT
(original assinado)

DETRAN/MT

DEPARTAMENTO ESTADUAL DE TRÂNSITO

EXTRATO DO PRIMEIRO TERMO ADITIVO AO CONTRATO N.º
030/2022/DETRAN/MT

(Processo DETRAN-PRO-2022/04791.03)

OBJETO DO ADITIVO: O presente Termo Aditivo ao Contrato n. 030/2022, tem por objeto realizar o acréscimo de 25% (vinte e cinco por cento) nos quantitativos do item referido no Contrato, com fundamento no art. 65 § 1º da Lei 8.666/1993.

VALOR DO CONTRATO APÓS ACRÉSCIMO: R\$ 10.389,87 (dez mil trezentos e oitenta e nove reais e oitenta e sete centavos)

DATA DA ASSINATURA DO ADITIVO: 14/02/2023.

CONTRATANTE: DEPARTAMENTO ESTADUAL DE TRÂNSITO DE MATO GROSSO - DETRAN/MT - PAULO HENRIQUE LIMA MARQUES.

CONTRATADA: CUIABÁ COMÉRCIO DE PRODUTOS DE LIMPEZA EIRELI - CNPJ nº 21.058.617/0001-38 - GEAN DIEGO MEISTER.

EXTRATO DO PRIMEIRO TERMO ADITIVO AO TERMO DE
CESSÃO DE USO DE BEM IMÓVEL N.º 002/2018/DETRAN/MT
(DETRAN-PRO-2022/20776)

OBJETO: O presente termo tem por objeto prorrogar o prazo de vigência do Termo de Cessão de Uso de bem imóvel, para que a CESSIONÁRIA possa dar continuidade ao desenvolvimento das atividades realizadas pelo 8º Comando Regional da Polícia Militar de Juína/MT e do 20º BPM com o uso do bem imóvel pertencente a CEDENTE, localizado na Av. Londrina, nº 65, Centro, Juína/MT, CEP: 78.320-000, passando a vigorar com a seguinte redação:

DATA DE ASSINATURA: 14/02/2023.

VIGÊNCIA: 60 meses, contados a partir da data 13/03/2023.

CEDENTE: DEPARTAMENTO ESTADUAL DE TRÂNSITO DE MATO GROSSO - DETRAN/MT - PAULO HENRIQUE LIMA MARQUES - CORACY ALICE FERNANDES MENDONÇA.

CESSIONÁRIO: SECRETARIA DE ESTADO DE SEGURANÇA PÚBLICA DE MATO GROSSO - SESP/MT - CÉSAR AUGUSTO DE CAMARGO ROVERI - ALEXANDRE CORRÊA MENDES.

MTPREV

MATO GROSSO PREVIDÊNCIA

ATO ADMINISTRATIVO N.º 65/2023/MTPREV

O DIRETOR-PRESIDENTE DO MATO GROSSO PREVIDÊNCIA

- **MTPREV**, no uso de suas atribuições legais, e tendo em vista o que consta no Processo n.º **2022.0.04115**, do Mato Grosso Previdência, resolve retificar, em parte, o **Ato Administrativo n.º 295/2020/MTPREV e n.º 296/2020/MTPREV**, ambos de 28/10/2020, publicados no Diário Oficial em 04/11/2020, referente à concessão do benefício de pensão por morte, em caráter vitalício, a partir de 29.04.2020, ao Sr. **Domingos José Barbosa**, RG n.º 487479 SSP/MT, procedendo-se da seguinte forma:

ONDE SE LÊ:

"... no uso de suas atribuições legais, e fundamentado no artigo 40, §7º, inciso I, §8º, da Constituição Federal, redação dada pela Emenda Constitucional n.º 41, de 19 de dezembro de 2003, bem como o artigo 24, § 1º, § 2º e § 3º da Emenda Constitucional n.º 103, de 12 de novembro de 2019, c/c os artigos 243, 245, inciso I, alínea "a", 246, 247, inciso I, e 252, todos da Lei Complementar n.º 04, de 15 de outubro de 1990, com a redação que lhes foram atribuídas pela Lei Complementar n.º 524/2014, e tendo em vista o que consta no Processo n.º **195098/2020**, da Secretaria de Educação, resolve conceder pensão, em caráter vitalício, a partir de **29.04.2020**, ao Sr. **Domingos José Barbosa**, RG n.º 487479/SSP-MT, em razão do falecimento da ex-servidora, Sra. **Maria Rosa dos Santos Barbosa**..."

LEIA-SE:

"...em cumprimento à decisão judicial proferida nos autos do processo nº **1000143-46.2021.8.11.0036**, em trâmite perante a Vara Única da comarca de Guiratinga/MT e fundamentado no artigo 40, §7º, inciso I, §8º, da Constituição Federal, redação dada pela Emenda Constitucional n.º 41, de 19 de dezembro de 2003, bem como o artigo 16, § 2º, da Lei n.º 8.213, de 24 de julho de 1991, e o artigo 24, § 1º, § 2º e § 3º da Emenda Constitucional n.º 103, de 12 de novembro de 2019, c/c os artigos 243, 245, inciso I, alínea "a", inciso II, alínea "a", 246, 247, inciso I, inciso II, e 252, todos da Lei Complementar n.º 04, de 15 de outubro de 1990, com a redação que lhes foram atribuídas pela Lei Complementar n.º 524/2014, e tendo em vista o que consta nos Processos n.º **195098/2020/SEDUC** e n.º **2022.0.04115/MTPREV**, resolve conceder pensão, em caráter vitalício, a partir de **29.04.2020**, ao Sr. **Domingos José Barbosa**, RG n.º 487479/SSP-MT, e em caráter temporário, a partir **02/2023**, ao menor **Sávio Henrique Rodrigues Barbosa**, RG n.º 3194683-6 SESP/MT e CPF n.º 089.938.751-97, representado legalmente por sua genitora **Solange Rodrigues Leite Barbosa**, RG n.º 0824860-5 SSP/MT e CPF n.º 537.258.671-00, em razão do falecimento da ex-servidora, Sra. **Maria Rosa dos Santos Barbosa**, portadora do RG 310.513/SSP/MT e do CPF n.º 106.880.331-53, ocorrido em 29.04.2020, matrícula 2810, aposentada na Secretaria de Educação, no cargo de Professor Educ. Básica, Classe "A", Nível "009", 20 (vinte) horas semanais e, aposentada na Secretaria de Educação, no cargo de Professor Educ. Básica, Classe "A", Nível "007", 20 (vinte) horas semanais..."

Cuiabá-MT, 16 de fevereiro de 2023.

(Assinado digitalmente)

ELLITON OLIVEIRA DE SOUZA

Diretor-Presidente do MTPREV

ATO ADMINISTRATIVO N.º 66/2023/MTPREV

O DIRETOR-PRESIDENTE DO MATO GROSSO PREVIDÊNCIA -

MTPREV, no uso de suas atribuições legais, e tendo em vista o que consta no Processo Digital nº **2023.0.02479**, do Mato Grosso Previdência, resolve retificar, em parte, o **Ato Administrativo n.º 160/2022/MTPREV**, de 25 de abril de 2022, publicado no Diário Oficial na mesma data, referente à concessão do benefício de pensão por morte, em caráter temporário, aos menores **Iasmin Jemifer Vieira Moreira**, RG n.º. 2892773-7 SESP/MT e CPF n.º. 061.597.731-60, e **Luis Fernando Dalloca Silva Moreira**, RG

nº. 2940179-8 SESP/MT e CPF nº. 072.080.801-43, procedendo-se da seguinte forma:

ONDE SE LÊ:

“... rateado entre os beneficiários a seguir: aos menores **lasmin Jemifer Vieira Moreira**, RG nº. 2892773-7 SESP/MT e CPF nº. 061.597.731-60 - **50% (cinquenta por cento)** -, e, **Luis Fernando Dalloca Silva Moreira**, RG nº. 2940179-8 SESP/MT e CPF nº. 072.080.801-43 - **50% (cinquenta por cento)** - ambos representados legalmente por **Monica Cristina Vieira da Silva**, RG nº. 1590549-7 SSP/MT e CPF nº. 032.677.081-09, em razão do falecimento do ex-servidor **Geosuleno Silva Moreira...**”.

LEIA-SE:

“... rateado entre os beneficiários a seguir: à menor **lasmin Jemifer Vieira Moreira**, RG nº. 2892773-7 SESP/MT e CPF nº. 061.597.731-60 - **50% (cinquenta por cento)** -, representada legalmente por **Monica Cristina Vieira da Silva**, RG nº. 1590549-7 SSP/MT e CPF nº. 032.677.081-09, e ao menor **Luis Fernando Dalloca Silva Moreira**, RG nº. 2940179-8 SESP/MT e CPF nº. 072.080.801-43 - **50% (cinquenta por cento)** -, representado legalmente por **Iria Dalloca Moreira**, RG nº. 19674058 SESP/MT e CPF 039.641.809-04, em razão do falecimento do ex-servidor **Geosuleno Silva Moreira...**”.

Cuiabá-MT, 16 de fevereiro de 2023.

(Assinado digitalmente)

ELLITON OLIVEIRA DE SOUZA

Diretor-Presidente do MTPREV

ATO ADMINISTRATIVO N.º 060/2023/MTPREV

O DIRETOR-PRESIDENTE DO MATO GROSSO PREVIDÊNCIA

- **MTPREV**, no uso de suas atribuições legais, e fundamentado no Art. 40, da Constituição Federal, redação original, c/c os art. 243, art. 245, inciso I, alínea “a” da Lei Complementar nº 04, de 15.10.1990, e tendo em vista o que consta nos **Processos n.º 13513-5/SAD e Processo Digital n.º 2022.53.04475**, resolve conceder pensão *em caráter vitalício*, a partir de 17.04.1998, à Sra. **Isabel Rodrigues da Silva Neto**, RG nº. 961.915 SSP/MT e CPF nº. 380.903.091-00, em razão do falecimento do ex-servidor **Sebastião Martins Neto**, RG nº. 0562917-9 SJ/MT e CPF nº. 007.935.151-49, matrícula funcional nº. 83871, aposentado no cargo de Auxiliar de Serviços Gerais I, Referência “007”, 30 (trinta) horas semanais, *falecido em 17.04.1998*, nesta Capital.

Cuiabá-MT, 16 de fevereiro de 2023.

(Assinado digitalmente)

ELLITON OLIVEIRA DE SOUZA

Diretor-Presidente do MTPREV

ATO ADMINISTRATIVO N.º 58/2023/MTPREV

O COMANDANTE GERAL DA POLÍCIA MILITAR DO ESTADO

DE MATO GROSSO, no uso de suas atribuições legais, e fundamentado no art. 42, § 2º, da Constituição Federal, redação dada pela Emenda Constitucional nº 41 de 19.12.2003, c/c os artigos 24-B, incisos I, II e III e art. 24-D, ambos do Decreto-Lei nº 667, de 02.07.1969, alterada pela Lei nº 13.954, de 16.12.2019 e art. 7º, inciso I, alínea “a”, da Lei nº 3.765, de 04.05.1960, alterada também pela Lei nº 13.954/2019, c/c art. 11, caput e parágrafo único da Instrução Normativa nº 05, de 15.01.2020, artigos 119, 120, 121 e 126, caput da Lei Complementar nº 555 de 29.12.2014, bem como, os termos da Súmula nº 340, do Superior Tribunal de Justiça, e tendo em vista o que consta no **Processo Digital n.º 2022.0.04149 (E-Turmalina)**, do Mato Grosso Previdência, resolve conceder pensão a partir de **13.10.2022, em caráter vitalício**, a Sra. **ISAURA DA SILVA MARTINS**, portadora da cédula de identidade nº. 0083631-1 SESP/MT e CPF nº. 395.448.771-34, sendo 100% (cem por cento) da cota, em razão do falecimento do ex-militar estadual, Sr. **PEDRO FERREIRA MARTINS**, matrícula funcional nº. 11339, RG PMMT nº. 870.180 e CPF nº. 155.798.401-87, ocorrido em **13.10.2022**, transferido para a inatividade mediante Reserva Remunerada, pela Polícia Militar do Estado de Mato Grosso, na graduação de **TERCEIRO SARGENTO PM**, enquadrado no Nível “03”, (art. 3º, inciso I, alínea “c”, da LC nº. 541/2014), nesta Capital.

Cuiabá-MT, 16 de fevereiro de 2023.

(Assinado digitalmente)

ALEXANDRE CORREA MENDES-CEL PM

Comandante-Geral da Polícia Militar



- **Eu prometo
que vou mudar,
ele me disse.**

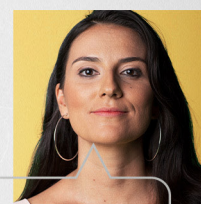

- **Eu espero que sim.
Só não esperei
para descobrir.**

*Se você passa por isso
ou conhece alguém que
passa, não se cale.
Precisamos conversar
sobre violência doméstica
e como superá-la.*

**NÃO
CALE.
FALE.**



*Violência contra a mulher é crime.
Denuncie. Ligue* **180**

MT.GOV.BR

DESMATAMENTO ILEGAL TOLERÂNCIA ZERO



A GENTE VIGIA E
COMBATE BEM DE PERTO
**COM AÇÕES NA JUSTIÇA E
MULTAS NO CPF OU CNPJ
DO INFRATOR**

MPF
Ministério Público Federal

MPMT
Ministério Público
do Estado de Mato Grosso

Governo de
Mato Grosso

EVENTOS DE PESSOAL

SECRETARIAS

SEPLAG

SECRETARIA DE ESTADO DE PLANEJAMENTO E GESTÃO

PORTARIA/SEPLAG/00064/2023 DE: 16/02/2023

O(A) Secretária Adjunta de Gestão de Pessoas no uso de suas atribuições que lhes são conferidas por lei,

Resolve: DISPENSAR
Evento: Designação de Função/Função de Confiança

Processo N.:
Nome: (251426/1) EDILE GRAZIELLE PEREIRA DE SOUZA
Cargo/Função: (11690) FUNCAO DGA 6 LC/266
Un. Adm: (209996) UNID DE CONTROLE DE RISCO
A Partir de: 01/01/2023

PUBLICADA, REGISTRADA, CUMPR-SE.
Cuiabá-MT, 15 de Fevereiro de 2023.
Lidiane Patricia Ferreira e Silva Leite
Secretária Adjunta de Gestão de Pessoas

PORTARIA/SEPLAG/00065/2023 DE: 16/02/2023

O(A) Secretária Adjunta de Gestão de Pessoas no uso de suas atribuições que lhes são conferidas por lei,

Resolve: RETIFICAR
Evento: ESTABILIDADE

Processo N.: SEMA-PRO-2022/18427
Nome: (130491/1) ALEX SANDRO ANTONIO MAREGA
Cargo: (11380) ANALISTA DE MEIO AMBIENTE
Un. Adm: (147346) SUPERINTENDENCIA DE GESTAO FLORESTAL
A Partir de: 01/06/2009

Processo N.: SEMA-PRO-2022/18365
Nome: (129935/1) ERIKA CRISTINA DE OLIVEIRA
Cargo: (11380) ANALISTA DE MEIO AMBIENTE
Un. Adm: (122807) DIRETOR REGIONAL DE RONDONOPOLIS
A Partir de: 03/05/2009

Processo N.: SES-PRO-2022/14761
Nome: (90522/1) MARCIA APARECIDA DA COSTA
Cargo: (4987) APOIO DE SERVICOS DO SUS
Un. Adm: (001759) POLO REG TANGARA DA SERRA
A Partir de: 18/10/2003

PUBLICADA, REGISTRADA, CUMPR-SE.
Cuiabá-MT, 15 de Fevereiro de 2023.
Lidiane Patricia Ferreira e Silva Leite
Secretária Adjunta de Gestão de Pessoas

BOLETIM DE PESSOAL/SEPLAG/00105/2023 DE: 16/02/2023

O(A) Secretária Adjunta de Gestão de Pessoas no uso de suas atribuições que lhes são conferidas por lei,

Resolve: DEFERIR
Evento: LICENCA PARA TRATAMENTO DE SAUDE EM PESSOA DA FAMILIA

Processo N.:
Nome: (249062/1) ELDA FABIOLA MELO GOMES
Cargo/Função: (5349) ANALISTA ADMINISTRATIVO L 10052
Un. Adm: (199206) COORD DE SEGURANCA E SAUDE NO TRABALHO
A Partir de: 09/02/2023 Até09/04/2023

PUBLICADA, REGISTRADA, CUMPR-SE.
Cuiabá-MT, 15 de Fevereiro de 2023.
Lidiane Patricia Ferreira e Silva Leite
Secretária Adjunta de Gestão de Pessoas

BOLETIM DE PESSOAL/SEPLAG/00106/2023 DE: 16/02/2023

O(A) Secretária Adjunta de Gestão de Pessoas no uso de suas atribuições que lhes são conferidas por lei,

Resolve: CONCEDER
Evento: LICENÇA PREMIO - CONCESSÃO

Processo N.:
Nome: (49127/8) VANDA DA SILVA
Quinquênio: 14/05/2014 Até 13/05/2019
Qtde Dias: 90

PUBLICADA, REGISTRADA, CUMPR-SE.
Cuiabá-MT, 15 de Fevereiro de 2023.
Lidiane Patricia Ferreira e Silva Leite
Secretária Adjunta de Gestão de Pessoas

ATO ADMINISTRATIVO/SEPLAG/00311/2023 DE: 16/02/2023

O(A) Secretária Adjunta de Gestão de Pessoas no uso de suas atribuições que lhes são conferidas por lei,

Resolve: CESSAR OS EFEITOS do Ato nº598/2021/SEPLAG, publicado no DOE de 27/04/21
Evento: CESSAO EXTERNA - COM ONUS - Com Ressarcimento
Processo N.: SEDUC-PRO-2023/06009
Nome: (107068/18) ODAIR JOSE TOMAZ
Cargo/Função: (3441) PROFESSOR EDUC. BASICA
Órgão cedente: SECRETARIA DE ESTADO DE EDUCACAO
Órgão cessionário: PREFEITURA MUNICIPAL DE JUINA
Em: 31/01/2023

PUBLICADA, REGISTRADA, CUMPR-SE.
Cuiabá-MT, 15 de Fevereiro de 2023.
Lidiane Patricia Ferreira e Silva Leite
Secretária Adjunta de Gestão de Pessoas

ATO ADMINISTRATIVO/SEPLAG/00312/2023 DE: 16/02/2023

O(A) Secretária Adjunta de Gestão de Pessoas, no uso de suas atribuições que lhes são conferidas por lei,

Resolve: RETIFICAR o Ato nº741/2019, publicado no DOE de 12/02/19
Evento: CESSAO EXTERNA - COM ONUS - Sem Ressarcimento
Processo N.: SEDUC-PRO-2023/11819
Nome: (227978/1) ISRAEL FILHO DOS SANTOS JORGE
Cargo/Função: (4731) TEC ADM EDUC PROFISSIONALIZADO-30
Órgão cedente: SECRETARIA DE ESTADO DE EDUCACAO
Órgão cessionário: TRIBUNAL REGIONAL ELEITORAL DE MATO GROSSO
A Partir de: 31/01/2019 Até30/01/2020

Resolve: RETIFICAR o Ato nº298/2020/SEPLAG, publicado no DOE de 13/03/20
Evento: CESSAO EXTERNA - COM ONUS - Sem Ressarcimento
Processo N.: SEDUC-PRO-2023/11819
Nome: (227978/1) ISRAEL FILHO DOS SANTOS JORGE
Cargo/Função: (4731) TEC ADM EDUC PROFISSIONALIZADO-30
Órgão cedente: SECRETARIA DE ESTADO DE EDUCACAO
Órgão cessionário: TRIBUNAL REGIONAL ELEITORAL DE MATO GROSSO
A Partir de: 31/01/2020 Até30/01/2021

PUBLICADA, REGISTRADA, CUMPR-SE.
Cuiabá-MT, 15 de Fevereiro de 2023.
Lidiane Patricia Ferreira e Silva Leite
Secretária Adjunta de Gestão de Pessoas

ATO ADMINISTRATIVO/SEPLAG/00313/2023 DE: 16/02/2023

O(A) Secretária Adjunta de Gestão de Pessoas no uso de suas atribuições que lhes são conferidas por lei,

Resolve: AUTORIZAR CESSAO DGA
Evento: CESSAO INTERNA - SEM ONUS - Sem Ressarcimento

Processo N.: SESP-PRO-2023/05890
Nome: (67866/4) ADEMIR SOARES GUIMARAES JUNIOR
Cargo/Função: (6052) TECNICO DESENV ECO SOC L 10177/14
Órgão cedente: SECRETARIA DE ESTADO DE DESENVOLVIMENTO ECONOMICO
Órgão cessionário: SECRETARIA DE ESTADO DE SEGURANCA PUBLICA
A Partir de: 01/02/2023 Até: Enquanto perdurar o exercicio do Cargo em Comissão ou Função de Confiança.

PUBLICADA, REGISTRADA, CUMPR-SE.
Cuiabá-MT, 15 de Fevereiro de 2023.
Lidiane Patricia Ferreira e Silva Leite
Secretária Adjunta de Gestão de Pessoas

ATO ADMINISTRATIVO/SEPLAG/00314/2023 DE: 16/02/2023

O(A) Secretária Adjunta de Gestão de Pessoas no uso de suas atribuições que lhes são conferidas por lei,

Resolve: CESSAR OS EFEITOS CESSAO INT do Ato nºSEPLAG/00419/2022, publicado no DOE de 04/03/22
Evento: CESSAO INTERNA - SEM ONUS - Sem Ressarcimento
Processo N.: SESP-PRO-2023/06845
Nome: (108089/1) WYLTON MASSAO OHARA
Cargo/Função: (2348) DELEGADO DE POLICIA
Órgão cedente: POLICIA JUDICIARIA CIVIL
Órgão cessionário: SECRETARIA DE ESTADO DE SEGURANCA PUBLICA
Em: 31/01/2023

PUBLICADA, REGISTRADA, CUMPR-SE.
Cuiabá-MT, 15 de Fevereiro de 2023.
Lidiane Patricia Ferreira e Silva Leite
Secretária Adjunta de Gestão de Pessoas

ATO ADMINISTRATIVO/SEPLAG/00315/2023 DE: 16/02/2023

O(A) Secretária Adjunta de Gestão de Pessoas no uso de suas atribuições que lhes são conferidas por lei,

Resolve: PRORROGAR o Ato nºSEPLAG/01628/2022, publicado no DOE de 23/08/22
Evento: CESSAO INTERNA - SEM ONUS - Sem Ressarcimento
Processo N.: SECITECI-PRO-2023/00047
Nome: (122642/3) LUCIANO BARCO
Cargo/Função: (11802) PROFESSOR UNEMAT LC 534/2014
Órgão cedente: FUNDACAO UNIVERSIDADE DO ESTADO DE MT
Órgão cessionário: SECRETARIA DE ESTADO DE CIENCIA E TECNOLOGIA
Até: 31/12/2023

Resolve: PRORROGAR o Ato nºSEPLAG/00951/2022, publicado no DOE de 25/05/22
Evento: CESSAO INTERNA - SEM ONUS - Sem Ressarcimento
Processo N.: IPEM-PRO-2022/00545
Nome: (90343/1) PAULO VICENTE DE AMERCE
Cargo/Função: (4989) PROFIS APOIO SERV SAUDE SUS
Órgão cedente: SECRETARIA DE ESTADO DE SAUDE
Órgão cessionário: INSTITUTO DE PESOS E MEDIDAS DE MATO GROSSO
Até: 31/12/2027

PUBLICADA, REGISTRADA, CUMPR-SE.
Cuiabá-MT, 15 de Fevereiro de 2023.
Lidiane Patricia Ferreira e Silva Leite
Secretária Adjunta de Gestão de Pessoas

ATO ADMINISTRATIVO/SEPLAG/00316/2023

DE: 16/02/2023

O(A) Secretária Adjunta de Gestão de Pessoas no uso de suas atribuições que lhes são conferidas por lei,

Resolve: PRORROGAR CESSAO DGA o Ato nºSEPLAG/00439/2021, publicado no DOE de 03/03/21

Evento: CESSAO INTERNA - SEM ONUS - Sem Ressarcimento

Processo N.: SEPLAG-PRO-2023/00940

Nome: (257417/1) CAROLINA LIMA AGUIAR

Cargo/Função: (5365) TECNICO ADMINISTRATIVO L 10052

Órgão cedente: SECRETARIA DE ESTADO DE PLANEJAMENTO E GESTAO

Órgão cessionário: INSTITUTO DE TERRAS DO ESTADO DE MT

Período: Enquanto perdurar o exercício do Cargo em Comissão ou Função de Confiança.

PUBLICADA, REGISTRADA, CUMPRÁ-SE.

Cuiabá-MT, 15 de Fevereiro de 2023.

Lidiane Patricia Ferreira e Silva Leite

Secretária Adjunta de Gestão de Pessoas

ATO ADMINISTRATIVO/SEPLAG/00317/2023

DE: 16/02/2023

O(A) Secretária Adjunta de Gestão de Pessoas no uso de suas atribuições que lhes são conferidas por lei,

Resolve: RETIFICAR CESSAO DGA o Ato nºSEPLAG/02351/2022, publicado no DOE de 27/12/22

Evento: CESSAO INTERNA - SEM ONUS - Sem Ressarcimento

Processo N.: SEMA-PRO-2023/01956

Nome: (206105/2) CASSIA ROSIN

Cargo/Função: (3441) PROFESSOR EDUC. BASICA

Órgão cedente: SECRETARIA DE ESTADO DE EDUCACAO

Órgão cessionário: SECRETARIA DE ESTADO DO MEIO AMBIENTE

A Partir de: 02/02/2023 Até: Enquanto perdurar o exercício do Cargo em Comissão ou Função de Confiança.

PUBLICADA, REGISTRADA, CUMPRÁ-SE.

Cuiabá-MT, 15 de Fevereiro de 2023.

Lidiane Patricia Ferreira e Silva Leite

Secretária Adjunta de Gestão de Pessoas

ATO ADMINISTRATIVO/SEPLAG/00318/2023

DE: 16/02/2023

O(A) Secretária Adjunta de Gestão de Pessoas no uso de suas atribuições que lhes são conferidas por lei,

Resolve: AUTORIZAR

Evento: REMOÇÃO POR PERMUTA - COM ONUS

Processo N.: SEDUC-PRO-2022/128061

Nome: (227158/1) DANCLER DA SILVA FREITAS

Cargo/Função: (3441) PROFESSOR EDUC. BASICA

Órgão: SECRETARIA DE ESTADO DE EDUCACAO

Permutante: MARINEZ SUELY DE GOESSTIPP

Tipo Órgão: ESTADUAL Estado: PR

A Partir de: 01/01/2023 Até31/12/2023

Processo N.: SEDUC-PRO-2022/133783

Nome: (84349/1) GILMAR LUIS JONER

Cargo/Função: (3441) PROFESSOR EDUC. BASICA

Órgão: SECRETARIA DE ESTADO DE EDUCACAO

Permutante: ADRIANA DOS REIS COSTA

Tipo Órgão: ESTADUAL Estado: PR

A Partir de: 01/01/2023 Até31/12/2023

PUBLICADA, REGISTRADA, CUMPRÁ-SE.

Cuiabá-MT, 15 de Fevereiro de 2023.

Lidiane Patricia Ferreira e Silva Leite

Secretária Adjunta de Gestão de Pessoas

ATO ADMINISTRATIVO/SEPLAG/00319/2023

DE: 16/02/2023

O(A) Secretária Adjunta de Gestão de Pessoas no uso de suas atribuições que lhes são conferidas por lei,

Resolve: CONCEDER PROGRESSÃO HORIZONTAL

Processo N.: INDEAMT-PRO-2023/00769

Nome: (237692/1) LUCIANA ANTUNES PARIZOTTO

Cargo/Função: (3876) AGENTE FISCAL EST DEF AGRO FLOR II L9070

Órgão: INSTITUTO DE DEFESA AGROPECUARIA DO ESTADO DE MT

Referência: D-004

A Partir de: 13/02/2023

Processo N.: SESP-PRO-2022/58252

Nome: (128414/7) WENDEL XAVIER DE SOUZA

Cargo/Função: (10300) POLICIAL PENAL

Órgão: SECRETARIA DE ESTADO DE SEGURANCA PUBLICA

Referência: D-004

A Partir de: 13/02/2023

PUBLICADA, REGISTRADA, CUMPRÁ-SE.

Cuiabá-MT, 15 de Fevereiro de 2023.

Lidiane Patricia Ferreira e Silva Leite

Secretária Adjunta de Gestão de Pessoas

ATO ADMINISTRATIVO/SEPLAG/00320/2023

DE: 16/02/2023

O(A) Secretária Adjunta de Gestão de Pessoas no uso de suas atribuições que lhes são conferidas por lei,

Resolve: RETIFICAR PROGRESSÃO HORIZONTAL

Processo N.: UNEMAT-PRO-2022/15676

Nome: (69253/6) MIRIAM SALDANHA CARNEIRO

Cargo/Função: (11802) PROFESSOR UNEMAT LC 534/2014

Órgão: FUNDACAO UNIVERSIDADE DO ESTADO DE MT

Referência: C-004

A Partir de: 22/01/2015

PUBLICADA, REGISTRADA, CUMPRÁ-SE.

Cuiabá-MT, 15 de Fevereiro de 2023.

Lidiane Patricia Ferreira e Silva Leite

Secretária Adjunta de Gestão de Pessoas

ATO ADMINISTRATIVO/SEPLAG/00321/2023

DE: 16/02/2023

O(A) Secretária Adjunta de Gestão de Pessoas no uso de suas atribuições que lhes são conferidas por lei,

Resolve: CONCEDER PROGRESSÃO VERTICAL

Processo N.: UNEMAT-PRO-2022/25435

Nome: (136121/2) ALESSANDRA REGINA BUTNARIU

Cargo/Função: (11802) PROFESSOR UNEMAT LC 534/2014

Órgão: FUNDACAO UNIVERSIDADE DO ESTADO DE MT

Referência: C-006

A Partir de: 01/03/2022

Processo N.: SES-PRO-2022/55633

Nome: (95042/2) ANA CLARA CHAGAS DE MORAIS ARAUJO

Cargo/Função: (4946) PROFIS TEC NIV MEDIO SERV SAUDE SUS

Órgão: SECRETARIA DE ESTADO DE SAUDE

Referência: D-008

A Partir de: 04/09/2022

Processo N.: PJC-PRO-2022/07488

Nome: (125164/2) APARECIDO BRITO DE ALMEIDA

Cargo/Função: (9200) ESCRIVAO DE POLICIA/LC318/407

Órgão: POLICIA JUDICIARIA CIVIL

Referência: E-008

A Partir de: 05/11/2022

Processo N.: 1000004131351

Nome: (134627/5) ARACELE MORAES DA SILVA FIGERNO

Cargo/Função: (3441) PROFESSOR EDUC. BASICA

Órgão: SECRETARIA DE ESTADO DE EDUCACAO

Referência: C-005

A Partir de: 18/01/2023

Processo N.: UNEMAT-PRO-2022/25436

Nome: (141313/3) BRUNA MARCELO FREITAS

Cargo/Função: (11802) PROFESSOR UNEMAT LC 534/2014

Órgão: FUNDACAO UNIVERSIDADE DO ESTADO DE MT

Referência: C-004

A Partir de: 03/07/2022

Processo N.: SES-PRO-2022/55629

Nome: (118508/1) CELIA ROCHA DE SOUZA

Cargo/Função: (4946) PROFIS TEC NIV MEDIO SERV SAUDE SUS

Órgão: SECRETARIA DE ESTADO DE SAUDE

Referência: D-007

A Partir de: 16/11/2022

Processo N.: UNEMAT-PRO-2022/25442

Nome: (270135/1) CRISTIANE REGINA DO AMARAL DUARTE

Cargo/Função: (11802) PROFESSOR UNEMAT LC 534/2014

Órgão: FUNDACAO UNIVERSIDADE DO ESTADO DE MT

Referência: C-003

A Partir de: 06/04/2022

Processo N.: UNEMAT-PRO-2022/25444

Nome: (200072/6) DANIELA SOARES ALVES CALDEIRA

Cargo/Função: (11802) PROFESSOR UNEMAT LC 534/2014

Órgão: FUNDACAO UNIVERSIDADE DO ESTADO DE MT

Referência: C-005

A Partir de: 26/02/2022

Processo N.: SES-PRO-2022/55619

Nome: (58278/1) DORIANA CRUZ NUNES

Cargo/Função: (4946) PROFIS TEC NIV MEDIO SERV SAUDE SUS

Órgão: SECRETARIA DE ESTADO DE SAUDE

Referência: D-010

A Partir de: 12/10/2022

Processo N.: SESP-PRO-2022/52006

Nome: (219331/2) EDINALDO DA SILVA REIS

Cargo/Função: (10290) AGENTE SISTEMA PENITENC LC 423

Órgão: SECRETARIA DE ESTADO DE SEGURANCA PUBLICA

Referência: C-004

A Partir de: 15/05/2022

Processo N.: SES-PRO-2022/46856

Nome: (58334/1) ELAINE BASTOS QUINTEIRO

Cargo/Função: (4912) PROFIS TEC NIV SUPERIOR SERV SAUDE SUS

Órgão: SECRETARIA DE ESTADO DE SAUDE

Referência: D-010

A Partir de: 01/10/2022

Processo N.: UNEMAT-PRO-2022/25457

Nome: (105502/4) ERICO FERNANDO DE OLIVEIRA MARTINS
Cargo/Função: (11802) PROFESSOR UNEMAT LC 534/2014
Órgão: FUNDAÇÃO UNIVERSIDADE DO ESTADO DE MT
Referência: C-007
A Partir de: 09/08/2022

Processo N.: SES-PRO-2022/55628

Nome: (118899/1) FABIANA RECH BERTINETTI
Cargo/Função: (4912) PROFIS TEC NIV SUPERIOR SERV SAUDE SUS
Órgão: SECRETARIA DE ESTADO DE SAUDE
Referência: D-007
A Partir de: 16/11/2022

Processo N.: UNEMAT-PRO-2022/25463

Nome: (112050/2) FERNANDA MOSSELINE JOSENDE COAN
Cargo/Função: (11802) PROFESSOR UNEMAT LC 534/2014
Órgão: FUNDAÇÃO UNIVERSIDADE DO ESTADO DE MT
Referência: C-007
A Partir de: 22/02/2022

Processo N.: UNEMAT-PRO-2022/25467

Nome: (101625/5) FLAVIO ROBERTO GOMES BENITES
Cargo/Função: (11802) PROFESSOR UNEMAT LC 534/2014
Órgão: FUNDAÇÃO UNIVERSIDADE DO ESTADO DE MT
Referência: C-007
A Partir de: 23/03/2022

Processo N.: SES-PRO-2022/55620

Nome: (95478/1) FRANCISCA DA CRUZ FERREIRA
Cargo/Função: (4946) PROFIS TEC NIV MEDIO SERV SAUDE SUS
Órgão: SECRETARIA DE ESTADO DE SAUDE
Referência: D-008
A Partir de: 06/09/2022

Processo N.: UNEMAT-PRO-2022/25473

Nome: (47607/13) INEDITO ARCARI
Cargo/Função: (11802) PROFESSOR UNEMAT LC 534/2014
Órgão: FUNDAÇÃO UNIVERSIDADE DO ESTADO DE MT
Referência: C-008
A Partir de: 04/10/2022

Processo N.: PJC-PRO-2022/07494

Nome: (79485/2) JOAO BATISTA DA SILVA
Cargo/Função: (9175) INVESTIGADOR DE POLICIA/LC344/407
Órgão: POLICIA JUDICIARIA CIVIL
Referência: E-010
A Partir de: 05/11/2022

Processo N.: SES-PRO-2022/55630

Nome: (118858/1) OBERDAN FERREIRA COUTINHO LIRA
Cargo/Função: (4912) PROFIS TEC NIV SUPERIOR SERV SAUDE SUS
Órgão: SECRETARIA DE ESTADO DE SAUDE
Referência: D-007
A Partir de: 16/11/2022

Processo N.: INDEAMT-PRO-2022/17903

Nome: (249935/1) PLINIO PELLEZ JUNIOR
Cargo/Função: (3876) AGENTE FISCAL EST DEF AGRO FLOR II L9070
Órgão: INSTITUTO DE DEFESA AGROPECUARIA DO ESTADO DE MT
Referência: C-004
A Partir de: 13/08/2022

Processo N.: INDEAMT-PRO-2022/17904

Nome: (249884/1) PRISCILLA FIGUEIREDO DORILEO
Cargo/Função: (3870) FISCAL EST DEF AGRO E FLORESTAL L9070
Órgão: INSTITUTO DE DEFESA AGROPECUARIA DO ESTADO DE MT
Referência: C-004
A Partir de: 21/08/2022

Processo N.: SES-PRO-2022/55622

Nome: (118936/1) RIVAELE FERREIRA DOS SANTOS
Cargo/Função: (4989) PROFIS APOIO SERV SAUDE SUS
Órgão: SECRETARIA DE ESTADO DE SAUDE
Referência: D-007
A Partir de: 19/11/2022

Processo N.: SES-PRO-2022/56087

Nome: (96178/1) RODOLFO BEZERRA BENEVIDES
Cargo/Função: (4946) PROFIS TEC NIV MEDIO SERV SAUDE SUS
Órgão: SECRETARIA DE ESTADO DE SAUDE
Referência: D-008
A Partir de: 14/11/2022

Processo N.: INDEAMT-PRO-2022/17905

Nome: (116032/1) ROGERIO ALVES E SILVA
Cargo/Função: (3874) AGENTE FISCAL EST DEF AGRO FLOR I L9070
Órgão: INSTITUTO DE DEFESA AGROPECUARIA DO ESTADO DE MT
Referência: D-007
A Partir de: 10/08/2022

Processo N.: PJC-PRO-2022/07551

Nome: (118730/2) SIDNEY CARDOSO DA SILVA
Cargo/Função: (9175) INVESTIGADOR DE POLICIA/LC344/407
Órgão: POLICIA JUDICIARIA CIVIL
Referência: C-007
A Partir de: 29/11/2022

Processo N.: INDEAMT-PRO-2022/17906

Nome: (249783/1) TIAGO FELIPE DE ALMEIDA GONCALVES
Cargo/Função: (3870) FISCAL EST DEF AGRO E FLORESTAL L9070
Órgão: INSTITUTO DE DEFESA AGROPECUARIA DO ESTADO DE MT
Referência: C-004
A Partir de: 06/08/2022

Processo N.: PJC-PRO-2022/07552

Nome: (118885/2) WAGNER PINHEIRO DE SOUZA
Cargo/Função: (9175) INVESTIGADOR DE POLICIA/LC344/407
Órgão: POLICIA JUDICIARIA CIVIL
Referência: C-007
A Partir de: 29/11/2022

Processo N.: SES-PRO-2022/55621

Nome: (96558/1) WALDINEA SOFIA DA SILVA COSTA
Cargo/Função: (4912) PROFIS TEC NIV SUPERIOR SERV SAUDE SUS
Órgão: SECRETARIA DE ESTADO DE SAUDE
Referência: C-008
A Partir de: 19/11/2022

Processo N.: PJC-PRO-2022/07553

Nome: (118827/2) WANKER FERREIRA MEDEIROS
Cargo/Função: (9175) INVESTIGADOR DE POLICIA/LC344/407
Órgão: POLICIA JUDICIARIA CIVIL
Referência: C-007
A Partir de: 29/11/2022

PUBLICADA, REGISTRADA, CUMpra-SE.

Cuiabá-MT, 15 de Fevereiro de 2023.
Lidiane Patricia Ferreira e Silva Leite
Secretária Adjunta de Gestão de Pessoas

ATO ADMINISTRATIVO/SEPLAG/00322/2023

DE: 16/02/2023

O(A) Secretária Adjunta de Gestão de Pessoas no uso de suas atribuições que lhes são conferidas por lei,

Resolve: RETIFICAR PROGRESSÃO VERTICAL

Processo N.: SES-PRO-2022/46849

Nome: (117327/1) AECIO BATISTA DE VASCONCELOS
Cargo/Função: (4946) PROFIS TEC NIV MEDIO SERV SAUDE SUS
Órgão: SECRETARIA DE ESTADO DE SAUDE
Referência: D-007
A Partir de: 27/08/2022

Processo N.: SEMA-PRO-2022/18427

Nome: (130491/1) ALEX SANDRO ANTONIO MAREGA
Cargo/Função: (11382) ANALISTA DE MEIO AMBIENTE L 10083/2014
Órgão: SECRETARIA DE ESTADO DO MEIO AMBIENTE
Referência: D-004
A Partir de: 31/10/2015

Processo N.: SEMA-PRO-2022/18427

Nome: (130491/1) ALEX SANDRO ANTONIO MAREGA
Cargo/Função: (11382) ANALISTA DE MEIO AMBIENTE L 10083/2014
Órgão: SECRETARIA DE ESTADO DO MEIO AMBIENTE
Referência: D-006
A Partir de: 31/10/2021

Processo N.: SEMA-PRO-2022/18427

Nome: (130491/1) ALEX SANDRO ANTONIO MAREGA
Cargo/Função: (11380) ANALISTA DE MEIO AMBIENTE
Órgão: SECRETARIA DE ESTADO DO MEIO AMBIENTE
Referência: D-003
A Partir de: 01/06/2012

Processo N.: SEMA-PRO-2022/18427

Nome: (130491/1) ALEX SANDRO ANTONIO MAREGA
Cargo/Função: (11382) ANALISTA DE MEIO AMBIENTE L 10083/2014
Órgão: SECRETARIA DE ESTADO DO MEIO AMBIENTE
Referência: D-005
A Partir de: 31/10/2018

Processo N.: SEMA-PRO-2022/18427

Nome: (130491/1) ALEX SANDRO ANTONIO MAREGA
Cargo/Função: (11380) ANALISTA DE MEIO AMBIENTE
Órgão: SECRETARIA DE ESTADO DO MEIO AMBIENTE
Referência: A-002
A Partir de: 01/06/2009

Processo N.: SEMA-PRO-2022/18365

Nome: (129935/1) ERIKA CRISTINA DE OLIVEIRA
Cargo/Função: (11380) ANALISTA DE MEIO AMBIENTE
Órgão: SECRETARIA DE ESTADO DO MEIO AMBIENTE
Referência: B-003
A Partir de: 03/05/2012

Processo N.: SEMA-PRO-2022/18365

Nome: (129935/1) ERIKA CRISTINA DE OLIVEIRA
Cargo/Função: (11382) ANALISTA DE MEIO AMBIENTE L 10083/2014
Órgão: SECRETARIA DE ESTADO DO MEIO AMBIENTE
Referência: C-004
A Partir de: 03/05/2015

Processo N.: SEMA-PRO-2022/18365

Nome: (129935/1) ERIKA CRISTINA DE OLIVEIRA
Cargo/Função: (11382) ANALISTA DE MEIO AMBIENTE L 10083/2014
Órgão: SECRETARIA DE ESTADO DO MEIO AMBIENTE
Referência: C-005
A Partir de: 03/05/2018

Processo N.: SEMA-PRO-2022/18365

Nome: (129935/1) ERIKA CRISTINA DE OLIVEIRA
Cargo/Função: (11382) ANALISTA DE MEIO AMBIENTE L 10083/2014
Órgão: SECRETARIA DE ESTADO DO MEIO AMBIENTE
Referência: D-006
A Partir de: 03/05/2021

Processo N.: SEMA-PRO-2022/19171

Nome: (79604/1) FELISBERTO DE CARVALHO
Cargo/Função: (11380) ANALISTA DE MEIO AMBIENTE
Órgão: SECRETARIA DE ESTADO DO MEIO AMBIENTE
Referência: D-005
A Partir de: 01/08/2012

Processo N.: SEMA-PRO-2022/19171

Nome: (79604/1) FELISBERTO DE CARVALHO
Cargo/Função: (11380) ANALISTA DE MEIO AMBIENTE
Órgão: SECRETARIA DE ESTADO DO MEIO AMBIENTE
Referência: C-004
A Partir de: 01/08/2009

Processo N.: SEMA-PRO-2022/19171

Nome: (79604/1) FELISBERTO DE CARVALHO
Cargo/Função: (11380) ANALISTA DE MEIO AMBIENTE
Órgão: SECRETARIA DE ESTADO DO MEIO AMBIENTE
Referência: A-003
A Partir de: 01/08/2006

Processo N.: SEMA-PRO-2022/19171

Nome: (79604/1) FELISBERTO DE CARVALHO
Cargo/Função: (4146) TECNICO EM ATIVIDADE AMBIENTAL
Órgão: FUNDAÇÃO ESTADUAL DO MEIO AMBIENTE
Referência: A-002
A Partir de: 01/08/2003

Processo N.: SEMA-PRO-2022/19171

Nome: (79604/1) FELISBERTO DE CARVALHO
Cargo/Função: (11382) ANALISTA DE MEIO AMBIENTE L 10083/2014
Órgão: SECRETARIA DE ESTADO DO MEIO AMBIENTE
Referência: D-009
A Partir de: 24/04/2022

Processo N.: SEMA-PRO-2022/19171

Nome: (79604/1) FELISBERTO DE CARVALHO
Cargo/Função: (11382) ANALISTA DE MEIO AMBIENTE L 10083/2014
Órgão: SECRETARIA DE ESTADO DO MEIO AMBIENTE
Referência: D-008
A Partir de: 24/04/2019

Processo N.: SES-PRO-2022/14761

Nome: (90522/1) MARCIA APARECIDA DA COSTA
Cargo/Função: (4987) APOIO DE SERVICOS DO SUS
Órgão: SECRETARIA DE ESTADO DE SAUDE
Referência: A-003
A Partir de: 18/10/2006

Processo N.: SEMA-PRO-2022/17503

Nome: (79789/1) MARCOS ROBERTO PINCEGHER
Cargo/Função: (11380) ANALISTA DE MEIO AMBIENTE
Órgão: SECRETARIA DE ESTADO DO MEIO AMBIENTE
Referência: D-005
A Partir de: 01/08/2009

Processo N.: SEMA-PRO-2022/17503

Nome: (79789/1) MARCOS ROBERTO PINCEGHER
Cargo/Função: (3611) ANALISTA DE TECNOLOGIA AMBIENTAL
Órgão: FUNDAÇÃO ESTADUAL DO MEIO AMBIENTE
Referência: D-004
A Partir de: 01/08/2006

Processo N.: SEMA-PRO-2022/17503

Nome: (79789/1) MARCOS ROBERTO PINCEGHER
Cargo/Função: (3611) ANALISTA DE TECNOLOGIA AMBIENTAL
Órgão: FUNDAÇÃO ESTADUAL DO MEIO AMBIENTE
Referência: B-003
A Partir de: 01/08/2003

Processo N.: SEMA-PRO-2022/17503

Nome: (79789/1) MARCOS ROBERTO PINCEGHER
Cargo/Função: (11380) ANALISTA DE MEIO AMBIENTE
Órgão: SECRETARIA DE ESTADO DO MEIO AMBIENTE
Referência: D-006
A Partir de: 01/08/2012

Processo N.: SEMA-PRO-2022/21364

Nome: (80503/1) MARIA REGINA DE DAVID CARNEVALI
Cargo/Função: (11380) ANALISTA DE MEIO AMBIENTE
Órgão: SECRETARIA DE ESTADO DO MEIO AMBIENTE
Referência: C-005
A Partir de: 01/08/2012

Processo N.: SEMA-PRO-2022/21364

Nome: (80503/1) MARIA REGINA DE DAVID CARNEVALI
Cargo/Função: (11380) ANALISTA DE MEIO AMBIENTE
Órgão: SECRETARIA DE ESTADO DO MEIO AMBIENTE
Referência: B-003
A Partir de: 01/08/2006

Processo N.: SEMA-PRO-2022/21364

Nome: (80503/1) MARIA REGINA DE DAVID CARNEVALI
Cargo/Função: (4146) TECNICO EM ATIVIDADE AMBIENTAL
Órgão: FUNDAÇÃO ESTADUAL DO MEIO AMBIENTE
Referência: A-002
A Partir de: 01/08/2003

Processo N.: SEMA-PRO-2022/21364

Nome: (80503/1) MARIA REGINA DE DAVID CARNEVALI
Cargo/Função: (11382) ANALISTA DE MEIO AMBIENTE L 10083/2014
Órgão: SECRETARIA DE ESTADO DO MEIO AMBIENTE
Referência: D-006
A Partir de: 01/08/2015

Processo N.: SEMA-PRO-2022/21364

Nome: (80503/1) MARIA REGINA DE DAVID CARNEVALI
Cargo/Função: (11380) ANALISTA DE MEIO AMBIENTE
Órgão: SECRETARIA DE ESTADO DO MEIO AMBIENTE
Referência: C-004
A Partir de: 01/08/2009

Processo N.: PJC-PRO-2022/00984

Nome: (203855/1) RENATO SANTIAGO DA ROSA
Cargo/Função: (9175) INVESTIGADOR DE POLICIA/LC344/407
Órgão: POLICIA JUDICIARIA CIVIL
Referência: C-003
A Partir de: 01/12/2016

Processo N.: PJC-PRO-2022/00984

Nome: (203855/1) RENATO SANTIAGO DA ROSA
Cargo/Função: (9175) INVESTIGADOR DE POLICIA/LC344/407
Órgão: POLICIA JUDICIARIA CIVIL
Referência: C-004
A Partir de: 01/12/2019

PUBLICADA, REGISTRADA, CUMpra-SE.
Cuiabá-MT, 15 de Fevereiro de 2023.
Lidiane Patricia Ferreira e Silva Leite
Secretária Adjunta de Gestão de Pessoas

ATO ADMINISTRATIVO/SEPLAG/00323/2023

DE: 16/02/2023

O(A) Secretária Adjunta de Gestão de Pessoas no uso de suas atribuições que lhes são conferidas por lei,

Resolve: RETIFICAR ENQUADRAMENTO

Evento: Enquadramento dos Profissionais do SUS Lei 7360/00

Processo N.: SES-PRO-2022/14761

Nome: (90522/1) MARCIA APARECIDA DA COSTA
Cargo/Função: (4987) APOIO DE SERVICOS DO SUS
Órgão: SECRETARIA DE ESTADO DE SAUDE
Referência: A-002
A Partir de: 18/10/2003

PUBLICADA, REGISTRADA, CUMpra-SE.
Cuiabá-MT, 15 de Fevereiro de 2023.
Lidiane Patricia Ferreira e Silva Leite
Secretária Adjunta de Gestão de Pessoas

ATO ADMINISTRATIVO/SEPLAG/00324/2023

DE: 16/02/2023

O(A) Secretária Adjunta de Gestão de Pessoas no uso de suas atribuições que lhes são conferidas por lei,

Resolve: ENQUADRAR

Evento: Enquadramento Lei de Carreira nos termos LC 736/22

Processo N.: PJC-PRO-2022/04741

Nome: (75742/3) ADRIANA GROFF
Cargo/Função: (9200) ESCRIVAO DE POLICIA/LC318/407
Órgão: POLICIA JUDICIARIA CIVIL
Referência: E-008
A Partir de: 23/05/2022

Processo N.: PJC-PRO-2022/06604

Nome: (72075/2) EDSON DO CARMO SENA BARBOSA JUNIOR
Cargo/Função: (9175) INVESTIGADOR DE POLICIA/LC344/407
Órgão: POLICIA JUDICIARIA CIVIL
Referência: E-008
A Partir de: 01/04/2022

Processo N.: PJC-PRO-2022/04734

Nome: (66880/2) MARIO MARCIO DA SILVA
Cargo/Função: (9175) INVESTIGADOR DE POLICIA/LC344/407
Órgão: POLICIA JUDICIARIA CIVIL
Referência: E-008
A Partir de: 07/11/2022

Processo N.: PJC-PRO-2022/04745

Nome: (113190/12) VALDIVINO VITAL AMORDIVINO
Cargo/Função: (9175) INVESTIGADOR DE POLICIA/LC344/407
Órgão: POLICIA JUDICIARIA CIVIL
Referência: E-007
A Partir de: 29/09/2022

Processo N.: PJC-PRO-2022/04746

Nome: (101143/6) WANCLEY CHARLES RODRIGUES DE CARVALHO
Cargo/Função: (9175) INVESTIGADOR DE POLICIA/LC344/407
Órgão: POLICIA JUDICIARIA CIVIL
Referência: C-006
A Partir de: 10/05/2022

PUBLICADA, REGISTRADA, CUMpra-SE.
Cuiabá-MT, 15 de Fevereiro de 2023.
Lidiane Patricia Ferreira e Silva Leite
Secretária Adjunta de Gestão de Pessoas

ATO ADMINISTRATIVO/SEPLAG/00325/2023

DE: 16/02/2023

O(A) Secretária Adjunta de Gestão de Pessoas no uso de suas atribuições que lhes são conferidas por lei,

Resolve: ALTERAR

Evento: Alteração de Jornada de Trabalho Servidor Efetivo

Processo N.: SEMA-PRO-2023/00273

Nome: (256723/1) BRUNA CARLA MATTOS CARDOSO
Cargo/Função: (11382) ANALISTA DE MEIO AMBIENTE L 10083/2014
Órgão: SECRETARIA DE ESTADO DO MEIO AMBIENTE
Carga Horária: 30 horas semanais
A Partir de: 13/02/2023

PUBLICADA, REGISTRADA, CUMpra-SE.
Cuiabá-MT, 15 de Fevereiro de 2023.
Lidiane Patricia Ferreira e Silva Leite
Secretária Adjunta de Gestão de Pessoas

ATO ADMINISTRATIVO/SEPLAG/00326/2023 DE: 16/02/2023

O(A) Secretária Adjunta de Gestão de Pessoas no uso de suas atribuições que lhes são conferidas por lei,

Resolve: ENQUADRAR
Evento: Enquadramento Inicial do Servidor na Carreira

Processo N.: INDEAMT-PRO-2022/18350
Nome: (101324/2) FERNÃO CONCEIÇÃO DA SILVA LEME FRANCO
Cargo/Função: (3870) FISCAL EST DEF AGRO E FLORESTAL L9070
Órgão: INSTITUTO DE DEFESA AGROPECUARIA DO ESTADO DE MT
Referência: A-001
A Partir de: 26/09/2022

Processo N.: INDEAMT-PRO-2022/18393
Nome: (321281/1) JANAINA PRESTES SANTANA
Cargo/Função: (3874) AGENTE FISCAL EST DEF AGRO FLOR I L9070
Órgão: INSTITUTO DE DEFESA AGROPECUARIA DO ESTADO DE MT
Referência: A-001
A Partir de: 15/09/2022

PUBLICADA, REGISTRADA, CUMPRÁ-SE.
Cuiabá-MT, 15 de Fevereiro de 2023.
Lidiane Patricia Ferreira e Silva Leite
Secretária Adjunta de Gestão de Pessoas

ATO ADMINISTRATIVO/SEPLAG/00327/2023 DE: 16/02/2023

O(A) Secretária Adjunta de Gestão de Pessoas no uso de suas atribuições que lhes são conferidas por lei,

Resolve: RETIFICAR ENQUADRAMENTO
Evento: Enquadramento Inicial do Servidor na Carreira

Processo N.: SEMA-PRO-2022/18365
Nome: (129935/1) ERIKA CRISTINA DE OLIVEIRA
Cargo/Função: (4146) TECNICO EM ATIVIDADE AMBIENTAL
Órgão: SECRETARIA DE ESTADO DO MEIO AMBIENTE
Referência: A-001
A Partir de: 03/05/2006

PUBLICADA, REGISTRADA, CUMPRÁ-SE.
Cuiabá-MT, 15 de Fevereiro de 2023.
Lidiane Patricia Ferreira e Silva Leite
Secretária Adjunta de Gestão de Pessoas

ATO ADMINISTRATIVO/SEPLAG/00328/2023 DE: 16/02/2023

O(A) Secretária Adjunta de Gestão de Pessoas no uso de suas atribuições que lhes são conferidas por lei,

Resolve: RETIFICAR ENQUADRAMENTO
Evento: Enquadramento Nível dos Prof. do Meio Ambiente

Processo N.: SEMA-PRO-2022/19171
Nome: (79604/1) FELISBERTO DE CARVALHO
Cargo/Função: (11382) ANALISTA DE MEIO AMBIENTE L 10083/2014
Órgão: SECRETARIA DE ESTADO DO MEIO AMBIENTE
Referência: D-006
A Partir de: 01/08/2015

Processo N.: SEMA-PRO-2022/19171
Nome: (79604/1) FELISBERTO DE CARVALHO
Cargo/Função: (11382) ANALISTA DE MEIO AMBIENTE L 10083/2014
Órgão: SECRETARIA DE ESTADO DO MEIO AMBIENTE
Referência: D-007
A Partir de: 24/04/2016

Processo N.: SEMA-PRO-2022/17503
Nome: (79789/1) MARCOS ROBERTO PINCEGHER
Cargo/Função: (11382) ANALISTA DE MEIO AMBIENTE L 10083/2014
Órgão: SECRETARIA DE ESTADO DO MEIO AMBIENTE
Referência: D-007
A Partir de: 01/08/2015

Processo N.: SEMA-PRO-2022/21364
Nome: (80503/1) MARIA REGINA DE DAVID CARNEVALI
Cargo/Função: (11382) ANALISTA DE MEIO AMBIENTE L 10083/2014
Órgão: SECRETARIA DE ESTADO DO MEIO AMBIENTE
Referência: D-007
A Partir de: 01/08/2018

PUBLICADA, REGISTRADA, CUMPRÁ-SE.
Cuiabá-MT, 15 de Fevereiro de 2023.
Lidiane Patricia Ferreira e Silva Leite
Secretária Adjunta de Gestão de Pessoas

ATO ADMINISTRATIVO/SEPLAG/00329/2023 DE: 16/02/2023

O(A) Secretária Adjunta de Gestão de Pessoas no uso de suas atribuições que lhes são conferidas por lei,

Resolve: CESSAR OS EFEITOS
Evento: LICENÇA PARA QUALIFICACAO PROFISSIONAL - COM ÔNUS

Processo N.: SEDUC-PRO-2023/00397
Nome: (261811/3) MARIA CLEITIANE VEDOVETTO LEANDRO
Cargo/Função: (3441) PROFESSOR EDUC. BASICA
Un. Adm: (015741) E E COM JOSE PEDRO DIAS
A Partir de: 08/02/2023

PUBLICADA, REGISTRADA, CUMPRÁ-SE.
Cuiabá-MT, 15 de Fevereiro de 2023.
Lidiane Patricia Ferreira e Silva Leite
Secretária Adjunta de Gestão de Pessoas

ATO ADMINISTRATIVO/SEPLAG/00330/2023 DE: 16/02/2023

O(A) Secretária Adjunta de Gestão de Pessoas no uso de suas atribuições que lhes são conferidas por lei,

Resolve: CONCEDER
Evento: LICENÇA PARA QUALIFICACAO PROFISSIONAL - COM ÔNUS

Processo N.: SEDUC-PRO-2023/00397
Nome: (261811/3) MARIA CLEITIANE VEDOVETTO LEANDRO
Cargo/Função: (3441) PROFESSOR EDUC. BASICA
Órgão: SECRETARIA DE ESTADO DE EDUCACAO
Nível: Mestrado Profissional em Educação Profissional e Tecnológica
Instituição: Instituto Federal de Mato Grosso - IFMT, Campus de Cuiabá- MT
A Partir de: 09/02/2023 Até06/04/2023

PUBLICADA, REGISTRADA, CUMPRÁ-SE.
Cuiabá-MT, 15 de Fevereiro de 2023.
Lidiane Patricia Ferreira e Silva Leite
Secretária Adjunta de Gestão de Pessoas

ATO ADMINISTRATIVO/SEPLAG/00331/2023 DE: 16/02/2023

O(A) Secretária Adjunta de Gestão de Pessoas no uso de suas atribuições que lhes são conferidas por lei,

Resolve: PRORROGAR o Ato nºSEPLAG/00401/2022, publicado no DOE de 23/02/22
Evento: LICENÇA PARA QUALIFICACAO PROFISSIONAL PARCIAL - COM ÔNUS
Processo N.: SEDUC-PRO-2022/08258
Nome: (209853/28) ANERLEI ARAUJO DOS SANTOS
Cargo/Função: (3441) PROFESSOR EDUC. BASICA
Órgão: SECRETARIA DE ESTADO DE EDUCACAO
Nível: Mestrado Profissional em Letras
Instituição: Universidade do Estado de Mato Grosso Carlos Alberto Reyes Maldonado - UNEMAT, Campus de Cáceres - MT.
Até: 31/05/2023

PUBLICADA, REGISTRADA, CUMPRÁ-SE.
Cuiabá-MT, 15 de Fevereiro de 2023.
Lidiane Patricia Ferreira e Silva Leite
Secretária Adjunta de Gestão de Pessoas

PORTARIA/SEPLAG/00062/2023 DE: 16/02/2023

O(A) Secretária Adjunta de Gestão de Pessoas no uso de suas atribuições que lhes são conferidas por lei,

Resolve: TORNAR SEM EFEITO A RETIFICAÇÃO PUBLICADA NO DOE DE 28/10/2021
Evento: ESTABILIDADE

Processo N.: 493660/2020
Nome: (233324/1) ADEL LOPES DA SILVA
Cargo: (10290) AGENTE SISTEMA PENITENC LC 423
Un. Adm: (162566) DIR. DA PENITENCIARIA DE AGUA BOA
A Partir de: 20/09/2017

PUBLICADA, REGISTRADA, CUMPRÁ-SE.
Cuiabá-MT, 15 de Fevereiro de 2023.
Lidiane Patricia Ferreira e Silva Leite
Secretária Adjunta de Gestão de Pessoas

* Republica-se por ter saído incorreto no DOE de 15/02/2023.

CGE

CONTROLADORIA GERAL DO ESTADO

BOLETIM DE PESSOAL/CGE/00029/2023 DE: 16/02/2023

O(A) Secretário-Controlador Geral do Estado no uso de suas atribuições que lhes são conferidas por lei,

Resolve: REMOVER
Evento: Remoção Interna a Pedido

Processo N.:
Nome: (233666/2) CRISTINA DA FONSECA GRANJEIRO
Cargo/Função: (3921) AUDITOR DO ESTADO
Para Un. Adm: (163562) GAB DO SECRET ADJ DE CORREGEDORIA GERAL
A Partir de: 13/02/2023

PUBLICADA, REGISTRADA, CUMPRÁ-SE.
Cuiabá-MT, 15 de Fevereiro de 2023.
Paulo Farias Nazareth Netto
Secretário-Controlador Geral do Estado

BOLETIM DE PESSOAL/CGE/00030/2023 DE: 16/02/2023

O(A) Secretário-Controlador Geral do Estado no uso de suas atribuições que lhes são conferidas por lei,

Resolve: DEFERIR
Evento: LICENÇA PARA TRATAMENTO DE SAUDE EM PESSOA DA FAMILIA

Processo N.:
Nome: (140097/2) SILVANIA REGINA DE OLIVEIRA GALINDO
Cargo/Função: (5349) ANALISTA ADMINISTRATIVO L 10052
Un. Adm: (193690) SUPERINT DE DESENVOLVIMENTO DO CONTROLE
A Partir de: 26/01/2023 Até26/03/2023

PUBLICADA, REGISTRADA, CUMPRÁ-SE.
Cuiabá-MT, 15 de Fevereiro de 2023.
Paulo Farias Nazareth Netto
Secretário-Controlador Geral do Estado

PGF

PROCURADORIA GERAL DO ESTADO

BOLETIM DE PESSOAL/PGE/00050/2023 DE: 16/02/2023

O(A) Procurador-Geral do Estado no uso de suas atribuições que lhes são conferidas por lei,

Resolve: DEFERIR
Evento: LICENÇA PARA TRATAMENTO DE SAUDE/SEGURADO INSS/15

Processo N.:
Nome: (298518/3) FERNANDA CAROLINA GARCEZ SANTOS
Cargo/Função: (11487) DGA-4
Un. Adm: (195219) GAB SUBPROC GERAL DE AQUISICOES E CONTRATOS
A Partir de: 02/02/2023 Até06/02/2023

PUBLICADA, REGISTRADA, CUMpra-SE.
Cuiabá-MT, 15 de Fevereiro de 2023.
Francisco de Assis da Silva Lopes
Procurador-Geral do Estado

SEFAZ

SECRETARIA DE ESTADO DE FAZENDA

PORTARIA/SEFAZ/00050/2023 DE: 16/02/2023

O(A) Secretária Adjunta de Administração Fazendária no uso de suas atribuições que lhes são conferidas por lei,

Resolve: DESIGNAR
Evento: DESIGNAÇÃO EM SUBSTITUIÇÃO CARGO EM COMISSÃO/FUNÇÃO

Processo N.: SEFAZ-CIN-2023/00656
Nome: (256805/1) ANTONIO MARCOS PEREIRA DE OLIVEIRA
A Partir de: 06/01/2023 Até 15/01/2023
Cargo/Função: (11606) DGA-6 SERVIDOR
Substituído: (48868/1) ANTONIO JORGE DE SA GEIGER
Un. Adm: (223891) GER DA AG FAZENDARIA DE TANGARA DA SERRA

PUBLICADA, REGISTRADA, CUMpra-SE.
Cuiabá-MT, 15 de Fevereiro de 2023.
Radiana Kassia e Silva Clemente
Secretária Adjunta de Administração Fazendária

PORTARIA/SEFAZ/00051/2023 DE: 16/02/2023

O(A) Secretária Adjunta de Administração Fazendária no uso de suas atribuições que lhes são conferidas por lei,

Resolve: TORNAR SEM EFEITO
Evento: DESIGNAÇÃO EM SUBSTITUIÇÃO CARGO EM COMISSÃO/FUNÇÃO

Processo N.: SEFAZ-CIN-2023/00513
Nome: (251448/1) JOSUE NEVES ORMONDE
A Partir de: 27/02/2023 Até 13/03/2023
Cargo/Função: (11592) DGA-5 SERVIDOR
Substituído: (204026/1) GLEIDSON BATISTA DE OLIVEIRA
Un. Adm: (202622) COORD DE PATRIM MOBILIARIO MATERIAIS E TRANSPORTE

PUBLICADA, REGISTRADA, CUMpra-SE.
Cuiabá-MT, 15 de Fevereiro de 2023.
Radiana Kassia e Silva Clemente
Secretária Adjunta de Administração Fazendária

BOLETIM DE PESSOAL/SEFAZ/00124/2023 DE: 16/02/2023

O(A) Secretária Adjunta de Administração Fazendária no uso de suas atribuições que lhes são conferidas por lei,

Resolve: RETIFICAR
Evento: Remoção Interna de Ofício

Processo N.: SEFAZ-PRO-2023/00903
Nome: (40379/2) CLETO LUDWIG
Cargo/Função: (6445) AGENTE DE ADM. FAZEND LEI 9049/2008
Para Un. Adm: (172340) GER REG NOROESTE DE ATENDIMENTO AO CONTRIBUINTE
A Partir de: 02/01/2023

Processo N.: SEFAZ-PRO-2023/00903
Nome: (49616/1) HUGO JOSE ASSMANN
Cargo/Função: (6445) AGENTE DE ADM. FAZEND LEI 9049/2008
Para Un. Adm: (172340) GER REG NOROESTE DE ATENDIMENTO AO CONTRIBUINTE
A Partir de: 02/01/2023

Processo N.: SEFAZ-PRO-2023/00903
Nome: (255425/1) ROSANGELA MARIA PINTO
Cargo/Função: (5349) ANALISTA ADMINISTRATIVO L 10052
Para Un. Adm: (172340) GER REG NOROESTE DE ATENDIMENTO AO CONTRIBUINTE
A Partir de: 02/01/2023

PUBLICADA, REGISTRADA, CUMpra-SE.
Cuiabá-MT, 15 de Fevereiro de 2023.
Radiana Kassia e Silva Clemente
Secretária Adjunta de Administração Fazendária

BOLETIM DE PESSOAL/SEFAZ/00125/2023 DE: 16/02/2023

O(A) Secretária Adjunta de Administração Fazendária no uso de suas atribuições que lhes são conferidas por lei,

Resolve: DEFERIR
Evento: LICENCA PARA TRATAMENTO DE SAUDE

Processo N.:
Nome: (64898/5) ROGERIO JUNIOR DA SILVA COSTA
Cargo/Função: (5349) ANALISTA ADMINISTRATIVO L 10052
Un. Adm: (184802) COORD DE GESTAO DOS ATIVOS E PASSIVOS DO ESTADO
A Partir de: 03/01/2023 Até07/01/2023

Processo N.:
Nome: (139603/1) SANDRA MIEKO DOS ANJOS ARAUJO
Cargo/Função: (5349) ANALISTA ADMINISTRATIVO L 10052
Un. Adm: (203874) COORD DE GESTAO DOS OBRIG TRIBUTARIAS DO ESTADO
A Partir de: 27/12/2022 Até31/12/2022

PUBLICADA, REGISTRADA, CUMpra-SE.
Cuiabá-MT, 15 de Fevereiro de 2023.
Radiana Kassia e Silva Clemente
Secretária Adjunta de Administração Fazendária

BOLETIM DE PESSOAL/SEFAZ/00126/2023 DE: 16/02/2023

O(A) Secretária Adjunta de Administração Fazendária no uso de suas atribuições que lhes são conferidas por lei,

Resolve: DEFERIR
Evento: LICENCA PREMIO - GOZO

Processo N.: SEFAZ-CIN-2023/01032
Nome: (122753/1) FRANCISCO PEDRO DOS SANTOS
Cargo/Função: (11306) FISCAL DE TRIBUTOS EST/LC363
Quinquênio de Referência: 13/04/2010 Ate 12/04/2015
A Partir de: 01/01/2023 Até30/01/2023

Processo N.: SEFAZ-PRO-2023/00747
Nome: (89877/2) WILMA CARLA CHAVES FIGUEIREDO SEIXAS
Cargo/Função: (5365) TECNICO ADMINISTRATIVO L 10052
Quinquênio de Referência: 30/07/2013 Ate 29/07/2018
A Partir de: 22/02/2023 Até03/03/2023

PUBLICADA, REGISTRADA, CUMpra-SE.
Cuiabá-MT, 15 de Fevereiro de 2023.
Radiana Kassia e Silva Clemente
Secretária Adjunta de Administração Fazendária

BOLETIM DE PESSOAL/SEFAZ/00127/2023 DE: 16/02/2023

O(A) Secretária Adjunta de Administração Fazendária no uso de suas atribuições que lhes são conferidas por lei,

Resolve: RETIFICAR
Evento: LICENCA PREMIO - GOZO

Processo N.: SEFAZ-REQ-2023/00183
Nome: (24874/1) ANTONIO SERGIO TENUTA
Cargo/Função: (11308) AGENTE DE TRIBUTOS EST/LC363
Quinquênio de Referência: 19/02/2012 Ate 18/02/2017
A Partir de: 01/01/2023 Até30/01/2023

PUBLICADA, REGISTRADA, CUMpra-SE.
Cuiabá-MT, 15 de Fevereiro de 2023.
Radiana Kassia e Silva Clemente
Secretária Adjunta de Administração Fazendária

BOLETIM DE PESSOAL/SEFAZ/00128/2023 DE: 16/02/2023

O(A) Secretária Adjunta de Administração Fazendária no uso de suas atribuições que lhes são conferidas por lei,

Resolve: DEFERIR
Evento: GOZO LICENCA-PREMIO, JORNADA 50%

Processo N.: SEFAZ-CIN-2023/00486
Nome: (138546/1) NILTON PAULO XAVIER
Cargo/Função: (5349) ANALISTA ADMINISTRATIVO L 10052
Quinquênio de Referência: 10/07/2012 Ate 09/07/2017
A Partir de: 24/01/2023 Ate 24/03/23

Processo N.: SEFAZ-CIN-2023/00933
Nome: (205112/1) TATIANE MARTINS ALVES
Cargo/Função: (5349) ANALISTA ADMINISTRATIVO L 10052
Quinquênio de Referência: 29/07/2013 Ate 28/07/2018
A Partir de: 13/02/2023 Ate 13/04/23

PUBLICADA, REGISTRADA, CUMpra-SE.
Cuiabá-MT, 15 de Fevereiro de 2023.
Radiana Kassia e Silva Clemente
Secretária Adjunta de Administração Fazendária

SEMA

SECRETARIA DE ESTADO DE MEIO AMBIENTE

PORTARIA/SEMA/00027/2023 DE: 16/02/2023

O(A) Secretária de Estado de Meio Ambiente no uso de suas atribuições que lhes são conferidas por lei,

Resolve: DESIGNAR
Evento: DESIGNAÇÃO EM SUBSTITUIÇÃO CARGO EM COMISSÃO/FUNÇÃO

Processo N.: SEMA-PRO-2023/02696
Nome: (114011/2) KELLY ALMEIDA KORMANN
A Partir de: 22/02/2023 Até 03/03/2023
Cargo/Função: (11606) DGA-6 SERVIDOR
Substituído: (241377/1) FERNANDA LA SERRA DIAS
Un. Adm: (195391) GER DE GESTAO DE CONTRATOS

PUBLICADA, REGISTRADA, CUMpra-SE.
Cuiabá-MT, 15 de Fevereiro de 2023.
Mauren Lazzaretti
Secretária de Estado de Meio Ambiente

PORTARIA/SEMA/00028/2023 DE: 16/02/2023

O(A) Secretária de Estado de Meio Ambiente no uso de suas atribuições que lhes são conferidas por lei,

Resolve: CONCEDER
Evento: Gratificação Artigo 15 da Lei Complementar nº550/2014

Processo N.: SEMA-PRO-2023/02661
Nome: (89026/2) HILCA DENISE VIANA PINTO DE CARVALHO
Função: LOTADO
Un. Adm: (178683) UNID SETORIAL DE CORREICA
A Partir de: 01/01/2023 Até01/01/2023

Processo N.: SEMA-PRO-2023/02661
Nome: (89026/2) HILCA DENISE VIANA PINTO DE CARVALHO
Função: LOTADO
Un. Adm: (178683) UNID SETORIAL DE CORREICA
A Partir de: 12/01/2023 Até31/01/2023

Processo N.: PROCESSO SEMA-PRO-2023/02661
Nome: (226725/1) KARLA GONCALVES DE OLIVEIRA
Função: LOTADO
Un. Adm: (178683) UNID SETORIAL DE CORREICA
A Partir de: 01/01/2023 Até16/01/2023

Processo N.: SEMA-PRO-2023/02661
Nome: (237693/1) SELMA DE SOUZA SILVA GOMES
Função: LOTADO
Un. Adm: (178683) UNID SETORIAL DE CORREICA
A Partir de: 01/01/2023 Até31/01/2023

PUBLICADA, REGISTRADA, CUMpra-SE.
Cuiabá-MT, 15 de Fevereiro de 2023.
Mauren Lazzaretti
Secretária de Estado de Meio Ambiente

BOLETIM DE PESSOAL/SEMA/00103/2023 DE: 16/02/2023

O(A) Secretária de Estado de Meio Ambiente no uso de suas atribuições que lhes são conferidas por lei,

Resolve: DEFERIR
Evento: LICENCA PREMIO - GOZO

Processo N.: SEMA-PRO-2023/02459
Nome: (130248/1) SUELY DE FATIMA MENEGON BERTOLDI
Cargo/Função: (11382) ANALISTA DE MEIO AMBIENTE L 10083/2014
Quinquênio de Referência: 28/04/2011 Ate 27/04/2016
A Partir de: 13/02/2023 Até27/02/2023

PUBLICADA, REGISTRADA, CUMpra-SE.
Cuiabá-MT, 15 de Fevereiro de 2023.
Mauren Lazzaretti
Secretária de Estado de Meio Ambiente

SINFRA

SECRETARIA DE ESTADO DE INFRAESTRUTURA E LOGÍSTICA

PORTARIA/SINFRA/00031/2023 DE: 16/02/2023

O(A) Secretário de Estado de Infraestrutura e Logistica no uso de suas atribuições que lhes são conferidas por lei,

Resolve: DESIGNAR
Evento: DESIGNAÇÃO EM SUBSTITUIÇÃO CARGO EM COMISSÃO/FUNÇÃO

Processo N.: SINFRA-PRO-01926
Nome: (304093/2) TAYNAN CAMPOS GUERRA
A Partir de: 22/02/2023 Até 03/03/2023
Cargo/Função: (11495) DGA-5
Substituido: (296137/3) JAQUELYNE DE CAMPOS SILVA
Un. Adm: (203440) COORD DE PAVIMENTACAO URBANA

PUBLICADA, REGISTRADA, CUMpra-SE.
Cuiabá-MT, 15 de Fevereiro de 2023.
Marcelo de Oliveira e Silva
Secretário de Estado de Infraestrutura e Logistica

BOLETIM DE PESSOAL/SINFRA/00042/2023 DE: 16/02/2023

O(A) Secretário de Estado de Infraestrutura e Logistica no uso de suas atribuições que lhes são conferidas por lei,

Resolve: REMOVER
Evento: Remoção Interna a Pedido

Processo N.:
Nome: (81838/1) DIVINO RIBEIRO COELHO
Cargo/Função: (6052) TECNICO DESENV ECO SOC L 10177/14
Para Un. Adm: (216810) SUP DE EXEC E FISCALIZACAO DE OBRAS V
A Partir de: 14/02/2023

Processo N.:
Nome: (81868/1) HUGO RAMOS LEITE
Cargo/Função: (6052) TECNICO DESENV ECO SOC L 10177/14
Para Un. Adm: (216810) SUP DE EXEC E FISCALIZACAO DE OBRAS V
A Partir de: 14/02/2023

Processo N.:
Nome: (81914/1) JOSE MILHOMEM DA SILVA
Cargo/Função: (6052) TECNICO DESENV ECO SOC L 10177/14
Para Un. Adm: (216810) SUP DE EXEC E FISCALIZACAO DE OBRAS V
A Partir de: 14/02/2023

Processo N.:
Nome: (81804/1) JOSUE DIAS DANTAS
Cargo/Função: (6052) TECNICO DESENV ECO SOC L 10177/14
Para Un. Adm: (216810) SUP DE EXEC E FISCALIZACAO DE OBRAS V
A Partir de: 14/02/2023

PUBLICADA, REGISTRADA, CUMpra-SE.
Cuiabá-MT, 15 de Fevereiro de 2023.
Marcelo de Oliveira e Silva
Secretário de Estado de Infraestrutura e Logistica

SFSP

SECRETARIA DE ESTADO DE SEGURANÇA PÚBLICA

PORTARIA/SESP/00086/2023 DE: 16/02/2023

O(A) Secretário de Estado de Segurança Publica no uso de suas atribuições que lhes são conferidas por lei,

Resolve: DESIGNAR
Evento: Designação de Função/Função de Confiança

Processo N.: SESP-CIN-2023/01833
Nome: (248647/1) CLEMENTE ALVES DE SOUZA JUNIOR
Cargo/Função: (11665) FUNCAO DGA 10 LC/266 - LIDER EQ DISC SEG
Un. Adm: (162485) SUBDIR DA PENITENCIARIA DE RONDONOPOLIS
A Partir de: 01/02/2023 Até02/03/2023

Processo N.:
Nome: (273798/1) ITAMARA MATOS LEITE DA SILVA
Cargo/Função: (11665) FUNCAO DGA 10 LC/266 - ASSIST DE DIREÇÃO
Un. Adm: (180300) GER DE EXECUCAO FINANCEIRA
A Partir de: 01/02/2023 Até

Processo N.:
Nome: (273093/1) MARCOS KLEYTON NISHIDA
Cargo/Função: (11665) FUNCAO DGA 10 LC/266 - ASSIST DE DIREÇÃO
Un. Adm: (204030) GER DE CONVENIOS
A Partir de: 01/02/2023 Até

Processo N.:
Nome: (250686/1) MARILCE FATIMA DE MORAES
Cargo/Função: (11665) FUNCAO DGA 10 LC/266 - ASSIST DE DIREÇÃO
Un. Adm: (180300) GER DE EXECUCAO FINANCEIRA
A Partir de: 01/02/2023 Até

Processo N.:
Nome: (236854/1) PAULO CESAR ALCANTARA DA CONCEICAO
Cargo/Função: (11665) FUNCAO DGA 10 LC/266 - LIDER DE EQUIPE
Un. Adm: (162612) DIR DE CADEIA PUBLICA DE CACERES
A Partir de: 03/02/2023 Até31/03/2023

Processo N.:
Nome: (115992/1) TEREZINHA CELIA AMADOR PIMENTA
Cargo/Função: (11665) FUNCAO DGA 10 LC/266 - ASSIST DE DIREÇÃO
Un. Adm: (180297) GER DE PROGRAMACAO FINANCEIRA
A Partir de: 01/02/2023 Até

PUBLICADA, REGISTRADA, CUMpra-SE.
Cuiabá-MT, 15 de Fevereiro de 2023.
CEL. PM César Augusto de Camargo Roveri
Secretário de Estado de Segurança Publica

PORTARIA/SESP/00087/2023 DE: 16/02/2023

O(A) Secretário de Estado de Segurança Publica no uso de suas atribuições que lhes são conferidas por lei,

Resolve: DESIGNAR
Evento: DESIGNAÇÃO EM SUBSTITUIÇÃO CARGO EM COMISSÃO/FUNÇÃO

Processo N.: SESP-CIN-2023/02870
Nome: (287845/1) LILLIAN CRISTIANE SANTOS GAMA
A Partir de: 08/02/2023 Até 17/02/2023
Cargo/Função: (11691) FUNCAO DGA 7 LC/266
Substituido: (236491/1) PATRICIA APARECIDA NUNES DE CAMPOS

CLEMENTE
Un. Adm: (211664) OUV ESPECIALIZADA DO SISTEMA SOCIOEDUCATIVO

PUBLICADA, REGISTRADA, CUMpra-SE.
Cuiabá-MT, 15 de Fevereiro de 2023.
CEL. PM César Augusto de Camargo Roveri
Secretário de Estado de Segurança Publica

PORTARIA/SESP/00088/2023 DE: 16/02/2023

O(A) Secretário de Estado de Segurança Publica no uso de suas atribuições que lhes são conferidas por lei,

Resolve: DESIGNAR
Evento: DESIGNAÇÃO EM SUBSTITUIÇÃO CARGO EM COMISSÃO/FUNÇÃO

Processo N.: SESP-CIN-2023/03125
Nome: (258970/1) EDMILSON SILVA ESPIRITO SANTO
A Partir de: 22/02/2023 Até 08/03/2023
Cargo/Função: (11606) DGA-6 SERVIDOR
Substituido: (118430/1) LUCIANO DOS SANTOS UCHOA
Un. Adm: (178632) GER DE GEORREFERENCIAMENTO

Processo N.: SESP-CAP-2023/27474
Nome: (255477/1) LAIZE EMMI CORREA SANTOS
A Partir de: 13/02/2023 Até 22/02/2023
Cargo/Função: (11592) DGA-5 SERVIDOR
Substituido: (233504/1) JENAINA MAJIORI CANABARRO
Un. Adm: (204021) COORD DE ORCAMENTO

Processo N.: SESP-CAP-2023/27447
Nome: (250496/1) RAFAELLE VANINI RONDON ALVES DE JESUS
A Partir de: 01/03/2023 Até 30/03/2023
Cargo/Função: (11592) DGA-5 SERVIDOR
Substituido: (114246/1) MARCO ANTONIO LOPES
Un. Adm: (180289) COORD FINANCEIRA

Processo N.: SESP-PRO-2023/08802
Nome: (71480/5) VANIA CRISTINA DA SILVA SOUZA
A Partir de: 01/03/2023 Até 30/03/2023
Cargo/Função: (11606) DGA-6 SERVIDOR
Substituido: (220898/1) NELMA ZAMBONINI FARIAS CANDIDA PEREIRA
Un. Adm: (204072) GER DE ARQUIVO

PUBLICADA, REGISTRADA, CUMpra-SE.
Cuiabá-MT, 15 de Fevereiro de 2023.
CEL. PM César Augusto de Camargo Roveri
Secretário de Estado de Segurança Publica

BOLETIM DE PESSOAL/NOVA CHANCE/00021/2023		DE: 16/02/2023
O(A) Presidente da Fundação Nova Chance no uso de suas atribuições que lhes são conferidas por lei,		
Resolve: CONCEDER		
Evento: ADICIONAL NOTURNO		
Processo N.:		
Nome: (233318/1) JOSE MARCIO LORENO DE MORAES		
Cargo/Função: (10300) POLICIAL PENAL		
Un. Adm: (146854) DIR EXECUTIVA		
A Partir de: 01/01/2023 Até 01/01/2023		
Processo N.:		
Nome: (85413/1) JOSINEY DA SILVA LOPES		
Cargo/Função: (10300) POLICIAL PENAL		
Un. Adm: (146854) DIR EXECUTIVA		
A Partir de: 01/01/2023 Até 01/01/2023		
Processo N.:		
Nome: (233358/1) LEONARDO DA SILVA FERREIRA		
Cargo/Função: (10300) POLICIAL PENAL		
Un. Adm: (146854) DIR EXECUTIVA		
A Partir de: 01/01/2023 Até 01/01/2023		
Processo N.:		
Nome: (127523/1) NOEMI MARQUES DE SALES		
Cargo/Função: (10300) POLICIAL PENAL		
Un. Adm: (146854) DIR EXECUTIVA		
A Partir de: 01/01/2023 Até 01/01/2023		
Processo N.:		
Nome: (248770/1) SEBASTIAO JERONIMO BARBOSA		
Cargo/Função: (10300) POLICIAL PENAL		
Un. Adm: (146854) DIR EXECUTIVA		
A Partir de: 18/01/2023 Até 18/01/2023		
PUBLICADA, REGISTRADA, CUMpra-SE.		
Cuiabá-MT, 15 de Fevereiro de 2023.		
Winkler de Freitas Teles		
Presidente da Fundação Nova Chance		
BOLETIM DE PESSOAL/SESP/00286/2023		DE: 16/02/2023
O(A) Secretário de Estado de Segurança Publica no uso de suas atribuições que lhes são conferidas por lei,		
Resolve: REMOVER		
Evento: Remoção Interna de Ofício		
Processo N.:		
Nome: (291016/1) CAMILA RODRIGUES LEITE GARBIM		
Cargo/Função: (9202) ASSIST. DO SISTEMA SOCIOEDUCATIVO		
Para Un. Adm: (224090) COORD ADMINISTRATIVA DO SISTEMA SOCIOEDUCATIVO		
A Partir de: 01/01/2023		
Processo N.:		
Nome: (278521/1) JOILSON CARRIJO MACHADO		
Cargo/Função: (9202) ASSIST. DO SISTEMA SOCIOEDUCATIVO		
Para Un. Adm: (224090) COORD ADMINISTRATIVA DO SISTEMA SOCIOEDUCATIVO		
A Partir de: 01/01/2023		
PUBLICADA, REGISTRADA, CUMpra-SE.		
Cuiabá-MT, 15 de Fevereiro de 2023.		
CEL. PM César Augusto de Camargo Roveri		
Secretário de Estado de Segurança Publica		
BOLETIM DE PESSOAL/SESP/00287/2023		DE: 16/02/2023
O(A) Secretário de Estado de Segurança Publica no uso de suas atribuições que lhes são conferidas por lei,		
Resolve: RETIFICAR		
Evento: Remoção Interna de Ofício		
Processo N.:		
Nome: (217606/2) DAIANE ALVES FERREIRA DE ARAUJO		
Cargo/Função: (9202) ASSIST. DO SISTEMA SOCIOEDUCATIVO		
Para Un. Adm: (224090) COORD ADMINISTRATIVA DO SISTEMA SOCIOEDUCATIVO		
A Partir de: 02/01/2023		
PUBLICADA, REGISTRADA, CUMpra-SE.		
Cuiabá-MT, 15 de Fevereiro de 2023.		
CEL. PM César Augusto de Camargo Roveri		
Secretário de Estado de Segurança Publica		
BOLETIM DE PESSOAL/SESP/00288/2023		DE: 16/02/2023
O(A) Secretário de Estado de Segurança Publica no uso de suas atribuições que lhes são conferidas por lei,		
Resolve: REMOVER		
Evento: Remoção Interna a Pedido		
Processo N.: SESP-PRO-2023/05894		
Nome: (233211/1) ANAEL ABSALAO DE OLIVEIRA		
Cargo/Função: (10300) POLICIAL PENAL		
Para Un. Adm: (193941) DIR DO CENTRO DE RESSOCIALIZACAO DE VARZEA GRANDE		
A Partir de: 03/03/2023		
Processo N.: SESP-PRO-2023/05573		
Nome: (59809/5) ANGELA MARIA ALVARENGA		
Cargo/Função: (10300) POLICIAL PENAL		
Para Un. Adm: (162426) SUBDIR PENITENCIARIA FEM ANA MARIA DO COUTO MAY		
A Partir de: 20/02/2023		
Processo N.: SESP-PRO-2023/05335		
Nome: (100655/2) ESTELITA GOMES DA SILVA SOUZA		
Cargo/Função: (10300) POLICIAL PENAL		
Para Un. Adm: (193941) DIR DO CENTRO DE RESSOCIALIZACAO DE VARZEA GRANDE		
A Partir de: 17/02/2023		

Processo N.:	
Nome: (257339/1) FRANCILENE RODRIGUES DA FONSECA	
Cargo/Função: (10280) PROF.NIV.SUP.SIST.PENITENCIARIO	
Para Un. Adm: (162663) DIR DE CADEIA PUBLICA DE BARRA DO GARCAS	
A Partir de: 20/02/2023	
Processo N.: SESP-PRO-2023/05573	
Nome: (290975/1) INGRITTY MARCONDES DA COSTA ARAUJO	
Cargo/Função: (10300) POLICIAL PENAL	
Para Un. Adm: (193941) DIR DO CENTRO DE RESSOCIALIZACAO DE VARZEA GRANDE	
A Partir de: 20/02/2023	
Processo N.: SESP-PRO-2023/03985	
Nome: (114871/1) JOCIENIO ARQUINIO DE SIQUEIRA	
Cargo/Função: (10300) POLICIAL PENAL	
Para Un. Adm: (162140) GAB SECRET ADJ DE ADMINISTRACAO PENITENCIARIA	
A Partir de: 17/02/2023	
Processo N.: SESP-PRO-2023/05894	
Nome: (125273/1) JOSE MASIERO	
Cargo/Função: (10300) POLICIAL PENAL	
Para Un. Adm: (190209) SUBDIR DA PENITENCIARIA CENTRAL DO ESTADO	
A Partir de: 03/03/2023	
Processo N.:	
Nome: (248536/1) MARLENE SILVA LOPES	
Cargo/Função: (10300) POLICIAL PENAL	
Para Un. Adm: (162485) SUBDIR DA PENITENCIARIA DE RONDONOPOLIS	
A Partir de: 02/03/2023	
PUBLICADA, REGISTRADA, CUMpra-SE.	
Cuiabá-MT, 15 de Fevereiro de 2023.	
CEL. PM César Augusto de Camargo Roveri	
Secretário de Estado de Segurança Publica	
BOLETIM DE PESSOAL/SESP/00289/2023	
DE: 16/02/2023	
O(A) Secretário de Estado de Segurança Publica no uso de suas atribuições que lhes são conferidas por lei,	
Resolve: CONCEDER	
Evento: ADICIONAL NOTURNO	
Processo N.: SESP-PRO-2023/08270	
Nome: (233486/1) ABEL ALVES DE SA	
Cargo/Função: (10300) POLICIAL PENAL	
Un. Adm: (162914) DIR DE CADEIA PUBLICA DE COLNIZA	
A Partir de: 01/01/2023 Até 01/01/2023	
Processo N.: SESP-PRO-2023/08270	
Nome: (114771/1) ABRAAO DOS SANTOS CARVALHO	
Cargo/Função: (10300) POLICIAL PENAL	
Un. Adm: (190209) SUBDIR DA PENITENCIARIA CENTRAL DO ESTADO	
A Partir de: 01/01/2023 Até 01/01/2023	
Processo N.: JAN	
Nome: (303539/1) ABRAAO PEREIRA VILAR	
Cargo/Função: (9249) AGENTE DE SEGURANCA SOCIOEDUCATIVO	
Un. Adm: (224243) DIR DA CASA DE SEMILIB MASC DE LUCAS DO RIO VERDE	
A Partir de: 01/01/2023 Até 01/01/2023	
Processo N.: JAN	
Nome: (303563/1) ACZIBE MATHEUS DE ARRUDA DIAS FERREIRA	
Cargo/Função: (9249) AGENTE DE SEGURANCA SOCIOEDUCATIVO	
Un. Adm: (224243) DIR DA CASA DE SEMILIB MASC DE LUCAS DO RIO VERDE	
A Partir de: 01/01/2023 Até 01/01/2023	
Processo N.: SESP-PRO-2023/08270	
Nome: (85449/1) ADALBERTO SILVA DALTRO	
Cargo/Função: (10300) POLICIAL PENAL	
Un. Adm: (190209) SUBDIR DA PENITENCIARIA CENTRAL DO ESTADO	
A Partir de: 01/01/2023 Até 01/01/2023	
Processo N.: SESP-PRO-2023/08270	
Nome: (115414/1) ADEILTO RAMOS MACHADO	
Cargo/Função: (10300) POLICIAL PENAL	
Un. Adm: (162485) SUBDIR DA PENITENCIARIA DE RONDONOPOLIS	
A Partir de: 01/01/2023 Até 01/01/2023	
Processo N.: SESP-PRO-2023/08270	
Nome: (94950/1) ADELSON LOPES DA SILVA	
Cargo/Função: (10300) POLICIAL PENAL	
Un. Adm: (162388) SUBDIR DO CENTRO DE RESSOCIALIZACAO DE CUIABA	
A Partir de: 01/01/2023 Até 01/01/2023	
Processo N.: SESP-PRO-2023/08270	
Nome: (248691/1) ADELSON LOPES DA SILVA	
Cargo/Função: (10300) POLICIAL PENAL	
Un. Adm: (190209) SUBDIR DA PENITENCIARIA CENTRAL DO ESTADO	
A Partir de: 01/01/2023 Até 01/01/2023	
Processo N.: SESP-PRO-2023/08270	
Nome: (130257/4) ADEMAR GOMES LAURINDO	
Cargo/Função: (10300) POLICIAL PENAL	
Un. Adm: (162647) DIR DE CADEIA PUBLICA DE CAMPO NOVO DO PARECIS	
A Partir de: 01/01/2023 Até 01/01/2023	
Processo N.: SESP-PRO-2023/08270	
Nome: (217557/2) ADEMIR PEREIRA DA MATA	
Cargo/Função: (10300) POLICIAL PENAL	
Un. Adm: (190195) DIR DA PENITENCIARIA CENTRAL DO ESTADO	
A Partir de: 01/01/2023 Até 01/01/2023	

Processo N.: JAN
Nome: (109803/3) ADEMIR PEREIRA DE SOUZA
Cargo/Função: (10300) POLICIAL PENAL
Un. Adm: (162795) DIR DE CADEIA PUBLICA DE PRIMAVERA DO LESTE
A Partir de: 01/01/2023 Até 01/01/2023

Processo N.: SESP-PRO-2023/08270
Nome: (117514/1) ADEVAIR SIMEAO DE SOUZA
Cargo/Função: (10300) POLICIAL PENAL
Un. Adm: (190209) SUBDIR DA PENITENCIARIA CENTRAL DO ESTADO
A Partir de: 01/01/2023 Até 01/01/2023

Processo N.: SESP-PRO-2023/08270
Nome: (106012/3) ADEVANIA SALVADOR
Cargo/Função: (10300) POLICIAL PENAL
Un. Adm: (162523) SUBDIR DA PENITENCIARIA DE SINOP
A Partir de: 01/01/2023 Até 01/01/2023

Processo N.: SESP-PRO-2023/08270
Nome: (233714/1) ADILSO FRANCISCO ALVES DE LIMA
Cargo/Função: (10300) POLICIAL PENAL
Un. Adm: (162523) SUBDIR DA PENITENCIARIA DE SINOP
A Partir de: 01/01/2023 Até 01/01/2023

Processo N.: SESP-PRO-2023/08270
Nome: (232521/1) ADILSON DA SILVA CONSTANTINO
Cargo/Função: (10300) POLICIAL PENAL
Un. Adm: (162523) SUBDIR DA PENITENCIARIA DE SINOP
A Partir de: 01/01/2023 Até 01/01/2023

Processo N.: SESP-PRO-2023/08270
Nome: (85444/1) ADILSON GONCALO DA COSTA
Cargo/Função: (10300) POLICIAL PENAL
Un. Adm: (162388) SUBDIR DO CENTRO DE RESSOCIALIZACAO DE CUIABA
A Partir de: 01/01/2023 Até 01/01/2023

Processo N.: SESP-PRO-2023/08270
Nome: (309314/1) ADILVO SEBOLD
Cargo/Função: (10300) POLICIAL PENAL
Un. Adm: (162523) SUBDIR DA PENITENCIARIA DE SINOP
A Partir de: 01/01/2023 Até 01/01/2023

Processo N.: SESP-PRO-2023/08270
Nome: (122632/1) ADIR JESUS DE FRANCA
Cargo/Função: (10300) POLICIAL PENAL
Un. Adm: (162485) SUBDIR DA PENITENCIARIA DE RONDONOPOLIS
A Partir de: 01/01/2023 Até 01/01/2023

Processo N.: SESP-PRO-2023/08270
Nome: (117427/1) ADMILSON GOMES DE CAMPOS
Cargo/Função: (10300) POLICIAL PENAL
Un. Adm: (212059) SUBDIR CENTRO RESSOCIAL IND AHMENON LEMOS
DANTAS
A Partir de: 01/01/2023 Até 01/01/2023

Processo N.: SESP-PRO-2023/08270
Nome: (130501/1) ADNER SOARES DE ALMEIDA
Cargo/Função: (10300) POLICIAL PENAL
Un. Adm: (212059) SUBDIR CENTRO RESSOCIAL IND AHMENON LEMOS
DANTAS
A Partir de: 01/01/2023 Até 01/01/2023

Processo N.: SESP-PRO-2023/08270
Nome: (115473/1) ADONIAS TRINDADE DE SOUZA
Cargo/Função: (10300) POLICIAL PENAL
Un. Adm: (162485) SUBDIR DA PENITENCIARIA DE RONDONOPOLIS
A Partir de: 01/01/2023 Até 01/01/2023

Processo N.: SESP-PRO-2023/08270
Nome: (125072/1) ADRIANA APARECIDA PEREIRA DE OLIVEIRA
Cargo/Função: (10300) POLICIAL PENAL
Un. Adm: (162426) SUBDIR PENITENCIARIA FEM ANA MARIA DO COUTO
MAY
A Partir de: 01/01/2023 Até 01/01/2023

Processo N.: SESP-PRO-2023/08270
Nome: (125269/1) ADRIANA CLEMENTE DOS SANTOS
Cargo/Função: (10300) POLICIAL PENAL
Un. Adm: (162485) SUBDIR DA PENITENCIARIA DE RONDONOPOLIS
A Partir de: 01/01/2023 Até 01/01/2023

Processo N.: JAN
Nome: (122211/1) ADRIANO APARECIDO DADA
Cargo/Função: (10300) POLICIAL PENAL
Un. Adm: (162990) DIR DE CADEIA PUBLICA DE NORTELANDIA
A Partir de: 01/01/2023 Até 01/01/2023

Processo N.: SESP-PRO-2023/08270
Nome: (232435/1) ADRIANO BAPTISTA ANDRELINO
Cargo/Função: (9249) AGENTE DE SEGURANCA SOCIOEDUCATIVO
Un. Adm: (224146) DIR DO CENTRO DE ATEND SOCIOEDUC MASC DE CUIABA
A Partir de: 01/01/2023 Até 01/01/2023

Processo N.: SESP-PRO-2023/08270
Nome: (125068/1) ADRIANO MOREIRA GONCALVES
Cargo/Função: (10300) POLICIAL PENAL
Un. Adm: (212059) SUBDIR CENTRO RESSOCIAL IND AHMENON LEMOS
DANTAS
A Partir de: 01/01/2023 Até 01/01/2023

Processo N.: SESP-PRO-2023/08270
Nome: (232171/1) ADRIANO TEIXEIRA RAMOS
Cargo/Função: (10300) POLICIAL PENAL
Un. Adm: (190330) DIR DO CENTRO DE DETEN PROVIS DE TANGARA DA
SERRA
A Partir de: 01/01/2023 Até 01/01/2023

Processo N.: SESP-PRO-2023/08270
Nome: (115763/1) AGEU VIEIRA DA SILVA
Cargo/Função: (10300) POLICIAL PENAL
Un. Adm: (162485) SUBDIR DA PENITENCIARIA DE RONDONOPOLIS
A Partir de: 01/01/2023 Até 01/01/2023

Processo N.: SESP-PRO-2023/08270
Nome: (233329/1) AGNALDO FONTANELLA DE OLIVEIRA
Cargo/Função: (11665) FUNCAO DGA 10 LC/266
Un. Adm: (214574) DIR DOS CENTROS DE ATEND SOCIOED DE CBA
A Partir de: 01/01/2023 Até 01/01/2023

Processo N.: SESP-PRO-2023/08270
Nome: (233208/1) AGNALDO ROSA DOS SANTOS
Cargo/Função: (9249) AGENTE DE SEGURANCA SOCIOEDUCATIVO
Un. Adm: (163147) GER REG CENT DE ATEND SOCIOEDUC MASC RONDONOPOLIS
A Partir de: 01/01/2023 Até 01/01/2023

Processo N.: SESP-PRO-2023/08270
Nome: (233184/1) AGNALDO VIANA DE PAULA
Cargo/Função: (10300) POLICIAL PENAL
Un. Adm: (190330) DIR DO CENTRO DE DETEN PROVIS DE TANGARA DA
SERRA
A Partir de: 01/01/2023 Até 01/01/2023

Processo N.: SESP-PRO-2023/08270
Nome: (109681/2) AGNO SERGIO SILVA RAMOS
Cargo/Função: (10300) POLICIAL PENAL
Un. Adm: (162647) DIR DE CADEIA PUBLICA DE CAMPO NOVO DO PARECIS
A Partir de: 01/01/2023 Até 01/01/2023

Processo N.: SESP-PRO-2023/08270
Nome: (68630/9) AGUINALDO DE SOUZA PORTO
Cargo/Função: (10300) POLICIAL PENAL
Un. Adm: (162485) SUBDIR DA PENITENCIARIA DE RONDONOPOLIS
A Partir de: 01/01/2023 Até 01/01/2023

Processo N.: SESP-PRO-2023/08270
Nome: (65082/2) AGUINALDO DIVINO MOREIRA SANTOS
Cargo/Função: (10300) POLICIAL PENAL
Un. Adm: (162477) DIR DA PENITENCIARIA DE RONDONOPOLIS
A Partir de: 01/01/2023 Até 01/01/2023

Processo N.: SESP-PRO-2023/08270
Nome: (96788/3) AILTON XAVIER DE PAULA
Cargo/Função: (10300) POLICIAL PENAL
Un. Adm: (162884) DIR DE CADEIA PUBLICA DE ARAPUTANGA
A Partir de: 01/01/2023 Até 01/01/2023

Processo N.: JAN
Nome: (206977/3) ALAN WENDEL GOMES DOS SANTOS
Cargo/Função: (10300) POLICIAL PENAL
Un. Adm: (222410) GER DE OBRAS E ENGENHARIA DO SISTEMA PENITENCIARIO
A Partir de: 01/01/2023 Até 01/01/2023

Processo N.: SESP-PRO-2023/08270
Nome: (127407/1) ALCELUZE CRISTIANE DA SILVA LUZ
Cargo/Função: (10300) POLICIAL PENAL
Un. Adm: (193895) GER DE CUSTODIA E ESCOLTA METROPOLITANA
A Partir de: 01/01/2023 Até 01/01/2023

Processo N.: SESP-PRO-2023/08270
Nome: (114748/1) ALCENIR JOSE DA SILVA
Cargo/Função: (11665) FUNCAO DGA 10 LC/266
Un. Adm: (212059) SUBDIR CENTRO RESSOCIAL IND AHMENON LEMOS
DANTAS
A Partir de: 01/01/2023 Até 01/01/2023

Processo N.: SESP-PRO-2023/08270
Nome: (131791/1) ALCENIRES CALDAS DOS SANTOS
Cargo/Função: (10300) POLICIAL PENAL
Un. Adm: (162426) SUBDIR PENITENCIARIA FEM ANA MARIA DO COUTO
MAY
A Partir de: 01/01/2023 Até 01/01/2023

Processo N.: SESP-PRO-2023/08270
Nome: (86259/1) ALCEU MUNZ DE AVILA
Cargo/Função: (10300) POLICIAL PENAL
Un. Adm: (212059) SUBDIR CENTRO RESSOCIAL IND AHMENON LEMOS
DANTAS
A Partir de: 01/01/2023 Até 01/01/2023

Processo N.: SESP-PRO-2023/08270
Nome: (220314/3) ALCOIRES SIQUEIRA PEREIRA
Cargo/Função: (10300) POLICIAL PENAL
Un. Adm: (190365) DIR DO CENTRO DE DET PROV DE LUCAS DO RIO VERDE
A Partir de: 01/01/2023 Até 01/01/2023

Processo N.: SESP-PRO-2023/08270
Nome: (232603/1) ALCYDES JORGE JUNIOR
Cargo/Função: (9249) AGENTE DE SEGURANCA SOCIOEDUCATIVO
Un. Adm: (224146) DIR DO CENTRO DE ATEND SOCIOEDUC MASC DE CUIABA
A Partir de: 01/01/2023 Até 01/01/2023

Processo N.: SESP-PRO-2023/08270
Nome: (82608/4) ALDO GONCALVES DA SILVA
Cargo/Função: (10300) POLICIAL PENAL
Un. Adm: (193895) GER DE CUSTODIA E ESCOLTA METROPOLITANA
A Partir de: 01/01/2023 Até 01/01/2023

Processo N.: SESP-PRO-2023/08270
Nome: (67519/8) ALECIO APARECIDO LIGOR
Cargo/Função: (10300) POLICIAL PENAL
Un. Adm: (162515) DIR DA PENITENCIARIA DE SINOP
A Partir de: 01/01/2023 Até 01/01/2023



Processo N.: SESP-PRO-2023/08270
Nome: (102872/2) ALESSANDRA CRISTINA DORILEO
Cargo/Função: (10300) POLICIAL PENAL
Un. Adm: (162418) DIR DA PENITENC FEMININA ANA MARIA DO COUTO MAY
A Partir de: 01/01/2023 Até 01/01/2023

Processo N.: JAN
Nome: (236556/3) ALESSANDRA MARIA SANTANA DE CARVALHO
Cargo/Função: (9249) AGENTE DE SEGURANCA SOCIOEDUCATIVO
Un. Adm: (163139) GER REG DO CENT DE ATEND SOCIOEDUC MASC
CACERES
A Partir de: 01/01/2023 Até 01/01/2023

Processo N.: SESP-PRO-2023/08270
Nome: (86173/1) ALESSANDRO ALVES PIMENTEL
Cargo/Função: (10300) POLICIAL PENAL
Un. Adm: (162485) SUBDIR DA PENITENCIARIA DE RONDONOPOLIS
A Partir de: 01/01/2023 Até 01/01/2023

Processo N.: SESP-PRO-2023/08270
Nome: (303549/1) ALESSANDRO DE FREITAS
Cargo/Função: (9249) AGENTE DE SEGURANCA SOCIOEDUCATIVO
Un. Adm: (163147) GER REG CENT DE ATEND SOCIOEDUC MASC
RONDONOPOLIS
A Partir de: 01/01/2023 Até 01/01/2023

Processo N.: SESP-PRO-2023/08270
Nome: (233204/1) ALESSANDRO TAQUES DE ARAUJO
Cargo/Função: (10300) POLICIAL PENAL
Un. Adm: (190209) SUBDIR DA PENITENCIARIA CENTRAL DO ESTADO
A Partir de: 01/01/2023 Até 01/01/2023

Processo N.: SESP-PRO-2023/08270
Nome: (233952/1) ALEX DOS SANTOS FIGUEIRA
Cargo/Função: (11665) FUNCAO DGA 10 LC/266
Un. Adm: (162523) SUBDIR DA PENITENCIARIA DE SINOP
A Partir de: 01/01/2023 Até 01/01/2023

Processo N.: SESP-PRO-2023/08270
Nome: (109351/5) ALEX FABIANO BARBOSA DE AQUINO
Cargo/Função: (9249) AGENTE DE SEGURANCA SOCIOEDUCATIVO
Un. Adm: (224146) DIR DO CENTRO DE ATEND SOCIOEDUC MASC DE CUIABA
A Partir de: 01/01/2023 Até 01/01/2023

Processo N.: JAN
Nome: (117839/1) ALEX GONCALO RONDON
Cargo/Função: (10300) POLICIAL PENAL
Un. Adm: (190268) DIR DA COLONIA PENAL AGRICOLA DE PALMEIRAS
A Partir de: 01/01/2023 Até 01/01/2023

Processo N.: SESP-PRO-2023/08270
Nome: (248024/1) ALEX JUNIOR SIDEGUM
Cargo/Função: (10300) POLICIAL PENAL
Un. Adm: (162477) DIR DA PENITENCIARIA DE RONDONOPOLIS
A Partir de: 01/01/2023 Até 01/01/2023

Processo N.: SESP-PRO-2023/08270
Nome: (244206/3) ALEX SANDRO MORAIS DIAS
Cargo/Função: (10300) POLICIAL PENAL
Un. Adm: (162663) DIR DE CADEIA PUBLICA DE BARRA DO GARCAS
A Partir de: 01/01/2023 Até 01/01/2023

Processo N.: SESP-PRO-2023/08270
Nome: (248068/1) ALEXANDRE MARQUES JARDIM
Cargo/Função: (10300) POLICIAL PENAL
Un. Adm: (162523) SUBDIR DA PENITENCIARIA DE SINOP
A Partir de: 01/01/2023 Até 01/01/2023

Processo N.: SESP-PRO-2023/08270
Nome: (115917/1) ALEXANDRE MENDES VIEIRA
Cargo/Função: (10300) POLICIAL PENAL
Un. Adm: (193895) GER DE CUSTODIA E ESCOLTA METROPOLITANA
A Partir de: 01/01/2023 Até 01/01/2023

Processo N.: SESP-PRO-2023/08270
Nome: (248551/1) ALEXANDRE VIANA
Cargo/Função: (11665) FUNCAO DGA 10 LC/266
Un. Adm: (162485) SUBDIR DA PENITENCIARIA DE RONDONOPOLIS
A Partir de: 01/01/2023 Até 01/01/2023

Processo N.: SESP-PRO-2023/08270
Nome: (290919/1) ALEXANDRO COELHO
Cargo/Função: (10300) POLICIAL PENAL
Un. Adm: (190209) SUBDIR DA PENITENCIARIA CENTRAL DO ESTADO
A Partir de: 01/01/2023 Até 01/01/2023

Processo N.: SESP-PRO-2023/08270
Nome: (233736/1) ALEXANDRO PAIVA DE SOUZA FERREIRA
Cargo/Função: (10300) POLICIAL PENAL
Un. Adm: (162647) DIR DE CADEIA PUBLICA DE CAMPO NOVO DO PARECIS
A Partir de: 01/01/2023 Até 01/01/2023

Processo N.: JAN
Nome: (248633/1) ALEXANDRO PEREIRA DE SOUZA
Cargo/Função: (10300) POLICIAL PENAL
Un. Adm: (162965) DIR DE CADEIA PUBLICA DE JUARA
A Partir de: 01/01/2023 Até 01/01/2023

Processo N.: SESP-PRO-2023/08270
Nome: (251743/1) ALINE DOS SANTOS
Cargo/Função: (10300) POLICIAL PENAL
Un. Adm: (190330) DIR DO CENTRO DE DETEN PROVIS DE TANGARA DA
SERRA
A Partir de: 01/01/2023 Até 01/01/2023

Processo N.: SESP-PRO-2023/08270
Nome: (117319/1) ALINE ROBERTA MOURA DE OLIVEIRA
Cargo/Função: (10300) POLICIAL PENAL
Un. Adm: (162523) SUBDIR DA PENITENCIARIA DE SINOP
A Partir de: 01/01/2023 Até 01/01/2023

Processo N.: SESP-PRO-2023/08270
Nome: (290984/1) ALISSON PEREIRA DA SILVA
Cargo/Função: (10300) POLICIAL PENAL
Un. Adm: (211850) GER DO GRUPO DE INTERVENCAO RAPIDA
A Partir de: 01/01/2023 Até 01/01/2023

Processo N.: SESP-PRO-2023/08270
Nome: (234297/1) ALLAN CARLOS PEREIRA DE BRITIS SOARES FARIAS
Cargo/Função: (10300) POLICIAL PENAL
Un. Adm: (162485) SUBDIR DA PENITENCIARIA DE RONDONOPOLIS
A Partir de: 01/01/2023 Até 01/01/2023

Processo N.: JAN
Nome: (129426/4) ALLAN PEREIRA LOPES
Cargo/Função: (10300) POLICIAL PENAL
Un. Adm: (162825) DIR DE CADEIA PUBLICA DE SAO FELIX DO ARAGUAIA
A Partir de: 09/01/2023 Até 09/01/2023

Processo N.: SESP-PRO-2023/08270
Nome: (233311/1) ALMINDO REIS DE OLIVEIRA
Cargo/Função: (9249) AGENTE DE SEGURANCA SOCIOEDUCATIVO
Un. Adm: (224146) DIR DO CENTRO DE ATEND SOCIOEDUC MASC DE CUIABA
A Partir de: 01/01/2023 Até 01/01/2023

Processo N.: SESP-PRO-2023/08270
Nome: (232249/1) ALRINO CRESPO CHAVES
Cargo/Função: (10300) POLICIAL PENAL
Un. Adm: (190330) DIR DO CENTRO DE DETEN PROVIS DE TANGARA DA
SERRA
A Partir de: 01/01/2023 Até 01/01/2023

Processo N.: SESP-PRO-2023/08270
Nome: (130502/1) ALTAMIRA MARTINS BRANDAO
Cargo/Função: (11665) FUNCAO DGA 10 LC/266
Un. Adm: (162426) SUBDIR PENITENCIARIA FEM ANA MARIA DO COUTO
MAY
A Partir de: 01/01/2023 Até 01/01/2023

Processo N.: SESP-PRO-2023/08270
Nome: (233746/1) ALVACIR FERREIRA BARBOSA
Cargo/Função: (10300) POLICIAL PENAL
Un. Adm: (162485) SUBDIR DA PENITENCIARIA DE RONDONOPOLIS
A Partir de: 01/01/2023 Até 01/01/2023

Processo N.: SESP-PRO-2023/08270
Nome: (233171/1) AMANDA DE ARRUDA MELO
Cargo/Função: (9249) AGENTE DE SEGURANCA SOCIOEDUCATIVO
Un. Adm: (163147) GER REG CENT DE ATEND SOCIOEDUC MASC
RONDONOPOLIS
A Partir de: 01/01/2023 Até 01/01/2023

Processo N.: SESP-PRO-2023/08270
Nome: (248735/1) AMANDA PASSOS BORGES
Cargo/Função: (10300) POLICIAL PENAL
Un. Adm: (190209) SUBDIR DA PENITENCIARIA CENTRAL DO ESTADO
A Partir de: 01/01/2023 Até 01/01/2023

Processo N.: SESP-PRO-2023/08270
Nome: (115357/1) AMAURI PASCOAL
Cargo/Função: (10300) POLICIAL PENAL
Un. Adm: (212059) SUBDIR CENTRO RESSOCIAL IND AHMENON LEMOS
DANTAS
A Partir de: 01/01/2023 Até 01/01/2023

Processo N.: SESP-PRO-2023/08270
Nome: (309264/1) ANA EVELYN BARTZ
Cargo/Função: (10300) POLICIAL PENAL
Un. Adm: (162523) SUBDIR DA PENITENCIARIA DE SINOP
A Partir de: 01/01/2023 Até 01/01/2023

Processo N.: SESP-PRO-2023/08270
Nome: (131273/1) ANA LIVIA PINHEIRO DA SILVA
Cargo/Função: (10300) POLICIAL PENAL
Un. Adm: (190209) SUBDIR DA PENITENCIARIA CENTRAL DO ESTADO
A Partir de: 01/01/2023 Até 01/01/2023

Processo N.: JAN
Nome: (309317/1) ANA PAULA PARMEJANE MOURA
Cargo/Função: (10300) POLICIAL PENAL
Un. Adm: (162990) DIR DE CADEIA PUBLICA DE NORTELANDIA
A Partir de: 01/01/2023 Até 01/01/2023

Processo N.: SESP-PRO-2023/08270
Nome: (233211/1) ANAEL ABSALAO DE OLIVEIRA
Cargo/Função: (10300) POLICIAL PENAL
Un. Adm: (190209) SUBDIR DA PENITENCIARIA CENTRAL DO ESTADO
A Partir de: 01/01/2023 Até 01/01/2023

Processo N.: SESP-PRO-2023/08270
Nome: (305006/1) ANDERLISON AKERLEY DA SILVA
Cargo/Função: (9249) AGENTE DE SEGURANCA SOCIOEDUCATIVO
Un. Adm: (224146) DIR DO CENTRO DE ATEND SOCIOEDUC MASC DE CUIABA
A Partir de: 01/01/2023 Até 01/01/2023

Processo N.: SESP-PRO-2023/08270
Nome: (309273/1) ANDERSON BARBOSA PINTO
Cargo/Função: (10300) POLICIAL PENAL
Un. Adm: (190365) DIR DO CENTRO DE DET PROV DE LUCAS DO RIO VERDE
A Partir de: 01/01/2023 Até 01/01/2023



Processo N.: SESP-PRO-2023/08270
Nome: (114873/1) ANDERSON DE OLIVEIRA FERREIRA
Cargo/Função: (10300) POLICIAL PENAL
Un. Adm: (190209) SUBDIR DA PENITENCIARIA CENTRAL DO ESTADO
A Partir de: 01/01/2023 Até 01/01/2023
Processo N.: SESP-PRO-2023/08270
Nome: (303544/1) ANDERSON DIAS GENTIL
Cargo/Função: (9249) AGENTE DE SEGURANCA SOCIOEDUCATIVO
Un. Adm: (163147) GER REG CENT DE ATEND SOCIOEDUC MASC
Rondonopolis
A Partir de: 01/01/2023 Até 01/01/2023
Processo N.: SESP-PRO-2023/08270
Nome: (319364/1) ANDERSON DOS SANTOS DUARTE
Cargo/Função: (10300) POLICIAL PENAL
Un. Adm: (162515) DIR DA PENITENCIARIA DE SINOP
A Partir de: 01/01/2023 Até 01/01/2023
Processo N.: SESP-PRO-2023/08270
Nome: (291018/1) ANDERSON LEANDRO DE ANDRADE
Cargo/Função: (10300) POLICIAL PENAL
Un. Adm: (190209) SUBDIR DA PENITENCIARIA CENTRAL DO ESTADO
A Partir de: 01/01/2023 Até 01/01/2023
Processo N.: SESP-PRO-2023/08270
Nome: (117518/1) ANDERSON RODRIGUES VELOZO
Cargo/Função: (10300) POLICIAL PENAL
Un. Adm: (190209) SUBDIR DA PENITENCIARIA CENTRAL DO ESTADO
A Partir de: 01/01/2023 Até 01/01/2023
Processo N.: SESP-PRO-2023/08270
Nome: (309325/1) ANDRE FRANCISCO BOMM
Cargo/Função: (10300) POLICIAL PENAL
Un. Adm: (162523) SUBDIR DA PENITENCIARIA DE SINOP
A Partir de: 01/01/2023 Até 01/01/2023
Processo N.: SESP-PRO-2023/08270
Nome: (248533/1) ANDRE LUIZ DE BARROS SANTOS
Cargo/Função: (10300) POLICIAL PENAL
Un. Adm: (190195) DIR DA PENITENCIARIA CENTRAL DO ESTADO
A Partir de: 01/01/2023 Até 01/01/2023
Processo N.: SESP-PRO-2023/08270
Nome: (202809/1) ANDRE LUIZ DE MOURA
Cargo/Função: (10300) POLICIAL PENAL
Un. Adm: (190209) SUBDIR DA PENITENCIARIA CENTRAL DO ESTADO
A Partir de: 01/01/2023 Até 01/01/2023
Processo N.: SESP-PRO-2023/08270
Nome: (135491/2) ANDREI THIAGO ARRUDA CAMPOS
Cargo/Função: (10300) POLICIAL PENAL
Un. Adm: (162663) DIR DE CADEIA PUBLICA DE BARRA DO GARCAS
A Partir de: 01/01/2023 Até 01/01/2023
Processo N.: SESP-PRO-2023/08270
Nome: (248007/1) ANDREIA DA SILVA
Cargo/Função: (10300) POLICIAL PENAL
Un. Adm: (162477) DIR DA PENITENCIARIA DE RONDONOPOLIS
A Partir de: 01/01/2023 Até 01/01/2023
Processo N.: SESP-PRO-2023/08270
Nome: (290961/1) ANDRESSA FREITAS BORGES
Cargo/Função: (10300) POLICIAL PENAL
Un. Adm: (190195) DIR DA PENITENCIARIA CENTRAL DO ESTADO
A Partir de: 01/01/2023 Até 01/01/2023
Processo N.: SESP-PRO-2023/08270
Nome: (232311/1) ANDRESSA ROJAS ROSA
Cargo/Função: (9249) AGENTE DE SEGURANCA SOCIOEDUCATIVO
Un. Adm: (224146) DIR DO CENTRO DE ATEND SOCIOEDUC MASC DE CUIABA
A Partir de: 01/01/2023 Até 01/01/2023
Processo N.: SESP-PRO-2023/08270
Nome: (115772/1) ANGELA ALZIRA CORDEIRO
Cargo/Função: (10300) POLICIAL PENAL
Un. Adm: (162485) SUBDIR DA PENITENCIARIA DE RONDONOPOLIS
A Partir de: 01/01/2023 Até 01/01/2023
Processo N.: SESP-PRO-2023/08270
Nome: (118048/1) ANGELA APARECIDA DE ABREU
Cargo/Função: (10300) POLICIAL PENAL
Un. Adm: (212059) SUBDIR CENTRO RESSOCIAL IND AHMENON LEMOS
Dantas
A Partir de: 01/01/2023 Até 01/01/2023
Processo N.: SESP-PRO-2023/08270
Nome: (248610/1) ANGELA DOS SANTOS ROSSI DO PRADO
Cargo/Função: (10300) POLICIAL PENAL
Un. Adm: (162418) DIR DA PENITENC FEMININA ANA MARIA DO COUTO MAY
A Partir de: 01/01/2023 Até 01/01/2023
Processo N.: SESP-PRO-2023/08270
Nome: (117312/1) ANGELICA CINTIA LEITE RODES
Cargo/Função: (10300) POLICIAL PENAL
Un. Adm: (190233) GER DE APOIO ADM E PENAL DA PENITC CENTRAL DO
EST
A Partir de: 01/01/2023 Até 01/01/2023
Processo N.: SESP-PRO-2023/08270
Nome: (233472/1) ANGELICA ROSSI DO PRADO
Cargo/Função: (10300) POLICIAL PENAL
Un. Adm: (162426) SUBDIR PENITENCIARIA FEM ANA MARIA DO COUTO
MAY
A Partir de: 01/01/2023 Até 01/01/2023

Processo N.: SESP-PRO-2023/08270
Nome: (233176/1) ANILDO DUARTE DA COSTA
Cargo/Função: (9249) AGENTE DE SEGURANCA SOCIOEDUCATIVO
Un. Adm: (224146) DIR DO CENTRO DE ATEND SOCIOEDUC MASC DE CUIABA
A Partir de: 01/01/2023 Até 01/01/2023
Processo N.: SESP-PRO-2023/08270
Nome: (124352/1) ANILDO FERREIRA DANTAS DE QUEIROGA
Cargo/Função: (10300) POLICIAL PENAL
Un. Adm: (162485) SUBDIR DA PENITENCIARIA DE RONDONOPOLIS
A Partir de: 01/01/2023 Até 01/01/2023
Processo N.: SESP-PRO-2023/08270
Nome: (112158/2) ANTENOR SEBASTIAO DA SILVA
Cargo/Função: (10300) POLICIAL PENAL
Un. Adm: (193895) GER DE CUSTODIA E ESCOLTA METROPOLITANA
A Partir de: 01/01/2023 Até 01/01/2023
Processo N.: SESP-PRO-2023/08270
Nome: (93749/2) ANTENOR VILELA VELASCO
Cargo/Função: (10300) POLICIAL PENAL
Un. Adm: (190209) SUBDIR DA PENITENCIARIA CENTRAL DO ESTADO
A Partir de: 01/01/2023 Até 01/01/2023
Processo N.: SESP-PRO-2023/08270
Nome: (118008/1) ANTONIO BENEDITO RODRIGUES E SILVA
Cargo/Função: (10300) POLICIAL PENAL
Un. Adm: (190209) SUBDIR DA PENITENCIARIA CENTRAL DO ESTADO
A Partir de: 01/01/2023 Até 01/01/2023
Processo N.: SESP-PRO-2023/08270
Nome: (115335/1) ANTONIO CARLOS DA SILVA
Cargo/Função: (10300) POLICIAL PENAL
Un. Adm: (162388) SUBDIR DO CENTRO DE RESSOCIALIZACAO DE CUIABA
A Partir de: 01/01/2023 Até 01/01/2023
Processo N.: SESP-PRO-2023/08270
Nome: (248069/1) ANTONIO CARLOS LEMOS
Cargo/Função: (10300) POLICIAL PENAL
Un. Adm: (162523) SUBDIR DA PENITENCIARIA DE SINOP
A Partir de: 01/01/2023 Até 01/01/2023
Processo N.: SESP-PRO-2023/08270
Nome: (96018/10) ANTONIO JOSE ROCHA VENANCIO
Cargo/Função: (10300) POLICIAL PENAL
Un. Adm: (190209) SUBDIR DA PENITENCIARIA CENTRAL DO ESTADO
A Partir de: 01/01/2023 Até 01/01/2023
Processo N.: SESP-PRO-2023/08270
Nome: (90334/1) ANTONIO MARCO DA SILVA
Cargo/Função: (10300) POLICIAL PENAL
Un. Adm: (162485) SUBDIR DA PENITENCIARIA DE RONDONOPOLIS
A Partir de: 01/01/2023 Até 01/01/2023
Processo N.: SESP-PRO-2023/08270
Nome: (115510/1) ANTONIO MARCOS DA SILVA
Cargo/Função: (10300) POLICIAL PENAL
Un. Adm: (162388) SUBDIR DO CENTRO DE RESSOCIALIZACAO DE CUIABA
A Partir de: 01/01/2023 Até 01/01/2023
Processo N.: SESP-PRO-2023/08270
Nome: (254262/15) ANTONIO PEREIRA DA COSTA
Cargo/Função: (10300) POLICIAL PENAL
Un. Adm: (162680) DIR DE CADEIA PUBLICA DE ALTA FLORESTA
A Partir de: 01/01/2023 Até 01/01/2023
Processo N.: SESP-PRO-2023/08270
Nome: (303547/1) ANTONIO ROGERIO DOS SANTOS SILVA
Cargo/Função: (9249) AGENTE DE SEGURANCA SOCIOEDUCATIVO
Un. Adm: (163147) GER REG CENT DE ATEND SOCIOEDUC MASC
Rondonopolis
A Partir de: 01/01/2023 Até 01/01/2023
Processo N.: JAN
Nome: (251963/1) ANTONIO ROSA GOMES
Cargo/Função: (10300) POLICIAL PENAL
Un. Adm: (162795) DIR DE CADEIA PUBLICA DE PRIMAVERA DO LESTE
A Partir de: 01/01/2023 Até 01/01/2023
Processo N.: SESP-PRO-2023/08270
Nome: (117422/1) ANTONIO SILVEIRA DIAS
Cargo/Função: (10300) POLICIAL PENAL
Un. Adm: (222429) DIR DA CADEIA PUBLICA FEM DE NOVA XAVANTINA
A Partir de: 01/01/2023 Até 01/01/2023
Processo N.: JAN
Nome: (222868/5) APARECIDA ANCHIETA GOMES MADUREIRA
Cargo/Função: (10300) POLICIAL PENAL
Un. Adm: (162990) DIR DE CADEIA PUBLICA DE NORTELANDIA
A Partir de: 01/01/2023 Até 01/01/2023
Processo N.: SESP-PRO-2023/08270
Nome: (233219/1) APARECIDO CREONIDE DE SOUZA VIANNA
Cargo/Função: (10300) POLICIAL PENAL
Un. Adm: (190195) DIR DA PENITENCIARIA CENTRAL DO ESTADO
A Partir de: 01/01/2023 Até 01/01/2023
Processo N.: SESP-PRO-2023/08270
Nome: (232173/1) APARECIDO OSCAR DE SOUZA
Cargo/Função: (10300) POLICIAL PENAL
Un. Adm: (190330) DIR DO CENTRO DE DETEN PROVIS DE TANGARA DA
SERRA
A Partir de: 01/01/2023 Até 01/01/2023

Processo N.: SESP-PRO-2023/08270
Nome: (128643/3) ARI VALDIR BERNARDO
Cargo/Função: (10300) POLICIAL PENAL
Un. Adm: (162515) DIR DA PENITENCIARIA DE SINOP
A Partir de: 01/01/2023 Até 01/01/2023
Processo N.: SESP-PRO-2023/08270
Nome: (61138/2) ARISTONIO JOSE DE SOUZA
Cargo/Função: (10300) POLICIAL PENAL
Un. Adm: (162388) SUBDIR DO CENTRO DE RESSOCIALIZACAO DE CUIABA
A Partir de: 01/01/2023 Até 01/01/2023
Processo N.: SESP-PRO-2023/08270
Nome: (119088/1) ARLAN CARLOS STEPHAN LACERDA
Cargo/Função: (10300) POLICIAL PENAL
Un. Adm: (162388) SUBDIR DO CENTRO DE RESSOCIALIZACAO DE CUIABA
A Partir de: 01/01/2023 Até 01/01/2023
Processo N.: SESP-PRO-2023/08270
Nome: (88951/1) ARLETE PINTO DE MIRANDA
Cargo/Função: (10300) POLICIAL PENAL
Un. Adm: (162426) SUBDIR PENITENCIARIA FEM ANA MARIA DO COUTO
MAY
A Partir de: 01/01/2023 Até 01/01/2023
Processo N.: SESP-PRO-2023/08270
Nome: (233816/1) ARLINDO DE FREITAS JUNIOR
Cargo/Função: (10300) POLICIAL PENAL
Un. Adm: (162485) SUBDIR DA PENITENCIARIA DE RONDONOPOLIS
A Partir de: 01/01/2023 Até 01/01/2023
Processo N.: SESP-PRO-2023/08270
Nome: (115430/1) ARMANDO PEREIRA DA SILVA
Cargo/Função: (10300) POLICIAL PENAL
Un. Adm: (212059) SUBDIR CENTRO RESSOCIAL IND AHMENON LEMOS
DANTAS
A Partir de: 01/01/2023 Até 01/01/2023
Processo N.: JAN
Nome: (69345/4) AROLDO BENVINDO FERREIRA
Cargo/Função: (10300) POLICIAL PENAL
Un. Adm: (190268) DIR DA COLONIA PENAL AGRICOLA DE PALMEIRAS
A Partir de: 01/01/2023 Até 01/01/2023
Processo N.: SESP-PRO-2023/08270
Nome: (248679/1) ARTHUR RODRIGUES DA CONCEICAO
Cargo/Função: (10300) POLICIAL PENAL
Un. Adm: (190209) SUBDIR DA PENITENCIARIA CENTRAL DO ESTADO
A Partir de: 01/01/2023 Até 01/01/2023
Processo N.: SESP-PRO-2023/08270
Nome: (114881/1) ARTUR ROGERIO DA SILVA DIAS
Cargo/Função: (10300) POLICIAL PENAL
Un. Adm: (162388) SUBDIR DO CENTRO DE RESSOCIALIZACAO DE CUIABA
A Partir de: 01/01/2023 Até 01/01/2023
Processo N.: SESP-PRO-2023/08270
Nome: (251463/1) ATILISMAR ALVES RODRIGUES
Cargo/Função: (10300) POLICIAL PENAL
Un. Adm: (162485) SUBDIR DA PENITENCIARIA DE RONDONOPOLIS
A Partir de: 01/01/2023 Até 01/01/2023
Processo N.: SESP-PRO-2023/08270
Nome: (249152/1) AURELINO ALVES DUARTE NETO
Cargo/Função: (10300) POLICIAL PENAL
Un. Adm: (162663) DIR DE CADEIA PUBLICA DE BARRA DO GARCAS
A Partir de: 01/01/2023 Até 01/01/2023
Processo N.: SESP-PRO-2023/08270
Nome: (241800/1) BATISTA LOPES
Cargo/Função: (10300) POLICIAL PENAL
Un. Adm: (162680) DIR DE CADEIA PUBLICA DE ALTA FLORESTA
A Partir de: 01/01/2023 Até 01/01/2023
Processo N.: JAN
Nome: (131260/2) BEATRIZ NORONHA MELO
Cargo/Função: (10300) POLICIAL PENAL
Un. Adm: (162965) DIR DE CADEIA PUBLICA DE JUARA
A Partir de: 01/01/2023 Até 01/01/2023
Processo N.: SESP-PRO-2023/08270
Nome: (248727/1) BENEDITO MANOEL PINTO
Cargo/Função: (10300) POLICIAL PENAL
Un. Adm: (190209) SUBDIR DA PENITENCIARIA CENTRAL DO ESTADO
A Partir de: 01/01/2023 Até 01/01/2023
Processo N.: SESP-PRO-2023/08270
Nome: (130506/1) BENICE ISABEL DA CUNHA
Cargo/Função: (10300) POLICIAL PENAL
Un. Adm: (190209) SUBDIR DA PENITENCIARIA CENTRAL DO ESTADO
A Partir de: 01/01/2023 Até 01/01/2023
Processo N.: SESP-PRO-2023/08270
Nome: (233476/1) BENICIO PEREIRA DA SILVA
Cargo/Função: (10300) POLICIAL PENAL
Un. Adm: (162515) DIR DA PENITENCIARIA DE SINOP
A Partir de: 01/01/2023 Até 01/01/2023
Processo N.: SESP-PRO-2023/08270
Nome: (57585/3) BENILZE QUERINA DA SILVA
Cargo/Função: (10300) POLICIAL PENAL
Un. Adm: (212059) SUBDIR CENTRO RESSOCIAL IND AHMENON LEMOS
DANTAS
A Partir de: 01/01/2023 Até 01/01/2023

Processo N.: SESP-PRO-2023/08270
Nome: (109387/2) BERNARDO PINTO DE VASCONCELLOS DIAS
Cargo/Função: (10300) POLICIAL PENAL
Un. Adm: (193895) GER DE CUSTODIA E ESCOLTA METROPOLITANA
A Partir de: 01/01/2023 Até 01/01/2023
Processo N.: SESP-PRO-2023/08270
Nome: (233858/1) BIANCA SANTOS DE AVILA
Cargo/Função: (10300) POLICIAL PENAL
Un. Adm: (162485) SUBDIR DA PENITENCIARIA DE RONDONOPOLIS
A Partir de: 01/01/2023 Até 01/01/2023
Processo N.: SESP-PRO-2023/08270
Nome: (309300/1) BIANCA ZANATTA RODRIGUES
Cargo/Função: (10300) POLICIAL PENAL
Un. Adm: (162523) SUBDIR DA PENITENCIARIA DE SINOP
A Partir de: 01/01/2023 Até 01/01/2023
Processo N.: SESP-PRO-2023/08270
Nome: (140016/3) BIRATANE CALAI
Cargo/Função: (10300) POLICIAL PENAL
Un. Adm: (162523) SUBDIR DA PENITENCIARIA DE SINOP
A Partir de: 01/01/2023 Até 01/01/2023
Processo N.: SESP-PRO-2023/08270
Nome: (232190/1) BLEY EWELSON COSTA
Cargo/Função: (10300) POLICIAL PENAL
Un. Adm: (190365) DIR DO CENTRO DE DET PROV DE LUCAS DO RIO VERDE
A Partir de: 01/01/2023 Até 01/01/2023
Processo N.: SESP-PRO-2023/08270
Nome: (290939/1) BRUNO DAMACENO LOBO
Cargo/Função: (10300) POLICIAL PENAL
Un. Adm: (193895) GER DE CUSTODIA E ESCOLTA METROPOLITANA
A Partir de: 01/01/2023 Até 01/01/2023
Processo N.: SESP-PRO-2023/08270
Nome: (303629/1) BRUNO EDUARDO DE SOUZA
Cargo/Função: (9249) AGENTE DE SEGURANCA SOCIOEDUCATIVO
Un. Adm: (163147) GER REG CENT DE ATEND SOCIOEDUC MASC
RONDONOPOLIS
A Partir de: 01/01/2023 Até 01/01/2023
Processo N.: SESP-PRO-2023/08270
Nome: (290870/1) BRUNO MARCELO FERREIRA DE JESUS BORGES
Cargo/Função: (10300) POLICIAL PENAL
Un. Adm: (190209) SUBDIR DA PENITENCIARIA CENTRAL DO ESTADO
A Partir de: 01/01/2023 Até 01/01/2023
Processo N.: SESP-PRO-2023/08270
Nome: (232135/1) CACILDO FRANCISCO DIAS JUNIOR
Cargo/Função: (10300) POLICIAL PENAL
Un. Adm: (162485) SUBDIR DA PENITENCIARIA DE RONDONOPOLIS
A Partir de: 01/01/2023 Até 01/01/2023
Processo N.: SESP-PRO-2023/08270
Nome: (127512/1) CACILENE DA SILVA
Cargo/Função: (10300) POLICIAL PENAL
Un. Adm: (190209) SUBDIR DA PENITENCIARIA CENTRAL DO ESTADO
A Partir de: 01/01/2023 Até 01/01/2023
Processo N.: SESP-PRO-2023/08270
Nome: (217752/2) CARINA RIBEIRO MAGALHAES
Cargo/Função: (10300) POLICIAL PENAL
Un. Adm: (162523) SUBDIR DA PENITENCIARIA DE SINOP
A Partir de: 01/01/2023 Até 01/01/2023
Processo N.: SESP-PRO-2023/08270
Nome: (220571/2) CARLITO DOURADO DE OLIVEIRA
Cargo/Função: (9249) AGENTE DE SEGURANCA SOCIOEDUCATIVO
Un. Adm: (163147) GER REG CENT DE ATEND SOCIOEDUC MASC
RONDONOPOLIS
A Partir de: 01/01/2023 Até 01/01/2023
Processo N.: SESP-PRO-2023/08270
Nome: (249234/1) CARLOS ALBERTO DE MORAES
Cargo/Função: (10300) POLICIAL PENAL
Un. Adm: (190209) SUBDIR DA PENITENCIARIA CENTRAL DO ESTADO
A Partir de: 01/01/2023 Até 01/01/2023
Processo N.: SESP-PRO-2023/08270
Nome: (232417/1) CARLOS HENRIQUE ALVES DE MORAES
Cargo/Função: (9249) AGENTE DE SEGURANCA SOCIOEDUCATIVO
Un. Adm: (214574) DIR DOS CENTROS DE ATEND SOCIOED DE CBA
A Partir de: 01/01/2023 Até 01/01/2023
Processo N.: SESP-PRO-2023/08270
Nome: (303562/1) CARLOS HENRIQUE SOUZA E SILVA
Cargo/Função: (9249) AGENTE DE SEGURANCA SOCIOEDUCATIVO
Un. Adm: (224146) DIR DO CENTRO DE ATEND SOCIOEDUC MASC DE CUIABA
A Partir de: 01/01/2023 Até 01/01/2023
Processo N.: SESP-PRO-2023/08270
Nome: (44181/1) CARLOS KLEBER PAES DE BARROS
Cargo/Função: (10300) POLICIAL PENAL
Un. Adm: (162388) SUBDIR DO CENTRO DE RESSOCIALIZACAO DE CUIABA
A Partir de: 01/01/2023 Até 01/01/2023
Processo N.: SESP-PRO-2023/08270
Nome: (233120/1) CARLOS MARCELO GEHM
Cargo/Função: (10300) POLICIAL PENAL
Un. Adm: (162663) DIR DE CADEIA PUBLICA DE BARRA DO GARCAS
A Partir de: 01/01/2023 Até 01/01/2023

Processo N.: SESP-PRO-2023/08270
Nome: (117434/1) CARLOS MIGUEL RONDON DE SOUZA
Cargo/Função: (10300) POLICIAL PENAL
Un. Adm: (212059) SUBDIR CENTRO RESSOCIAL IND AHMENON LEMOS

DANTAS

A Partir de: 01/01/2023 Até 01/01/2023

Processo N.: JAN
Nome: (84470/2) CARMINDO MANOEL DE ARRUDA
Cargo/Função: (10300) POLICIAL PENAL
Un. Adm: (190268) DIR DA COLONIA PENAL AGRICOLA DE PALMEIRAS
A Partir de: 01/01/2023 Até 01/01/2023

Processo N.: JAN
Nome: (127834/4) CAROLINE AMORIM SILVA DE JESUS
Cargo/Função: (9249) AGENTE DE SEGURANCA SOCIOEDUCATIVO
Un. Adm: (163139) GER REG DO CENT DE ATEND SOCIOEDUC MASC

CACERES

A Partir de: 01/01/2023 Até 01/01/2023

Processo N.: JAN
Nome: (319451/1) CAROLINE ARENHARDT DE MORAES
Cargo/Função: (10300) POLICIAL PENAL
Un. Adm: (162990) DIR DE CADEIA PUBLICA DE NORTELANDIA
A Partir de: 01/01/2023 Até 01/01/2023

Processo N.: SESP-PRO-2023/08270
Nome: (115865/1) CASSIA DO NASCIMENTO
Cargo/Função: (10300) POLICIAL PENAL
Un. Adm: (162647) DIR DE CADEIA PUBLICA DE CAMPO NOVO DO PARECIS
A Partir de: 01/01/2023 Até 01/01/2023

Processo N.: SESP-PRO-2023/08270
Nome: (250444/1) CASSIO ALEXANDRE CASSIANO FIGUEIREDO
Cargo/Função: (10300) POLICIAL PENAL
Un. Adm: (190209) SUBDIR DA PENITENCIARIA CENTRAL DO ESTADO
A Partir de: 01/01/2023 Até 01/01/2023

Processo N.: SESP-PRO-2023/08270
Nome: (232597/1) CASSIO LUCA DA CRUZ
Cargo/Função: (9249) AGENTE DE SEGURANCA SOCIOEDUCATIVO
Un. Adm: (163147) GER REG CENT DE ATEND SOCIOEDUC MASC

RONDONOPOLIS

A Partir de: 01/01/2023 Até 01/01/2023

Processo N.: SESP-PRO-2023/08270
Nome: (69381/3) CELIA TELMA OLIVEIRA
Cargo/Função: (10300) POLICIAL PENAL
Un. Adm: (190209) SUBDIR DA PENITENCIARIA CENTRAL DO ESTADO
A Partir de: 01/01/2023 Até 01/01/2023

Processo N.: SESP-PRO-2023/08270
Nome: (85393/1) CELIO SILVA DA CUNHA FELICIANO DE FREITAS
Cargo/Função: (10300) POLICIAL PENAL
Un. Adm: (162388) SUBDIR DO CENTRO DE RESSOCIALIZACAO DE CUIABA
A Partir de: 01/01/2023 Até 01/01/2023

Processo N.: SESP-PRO-2023/08270
Nome: (108558/1) CELMA RABELO XAVIER
Cargo/Função: (9200) ESCRIVAO DE POLICIA/LC318/407
Un. Adm: (188743) GER ADMINISTRATIVA
A Partir de: 01/01/2023 Até 01/01/2023

Processo N.: SESP-PRO-2023/08270
Nome: (106959/20) CELSINA CATARINA DA FONSECA RIBEIRO
Cargo/Função: (10300) POLICIAL PENAL
Un. Adm: (162426) SUBDIR PENITENCIARIA FEM ANA MARIA DO COUTO

MAY

A Partir de: 01/01/2023 Até 01/01/2023

Processo N.: SESP-PRO-2023/08270
Nome: (31954/3) CESAR AUGUSTO SOARES
Cargo/Função: (10300) POLICIAL PENAL
Un. Adm: (190209) SUBDIR DA PENITENCIARIA CENTRAL DO ESTADO
A Partir de: 01/01/2023 Até 01/01/2023

Processo N.: SESP-PRO-2023/08270
Nome: (274883/2) CHARLES WILLIAN ILDEFONCIO DA COSTA
Cargo/Função: (10300) POLICIAL PENAL
Un. Adm: (212059) SUBDIR CENTRO RESSOCIAL IND AHMENON LEMOS

DANTAS

A Partir de: 01/01/2023 Até 01/01/2023

Processo N.: SESP-PRO-2023/08270
Nome: (303656/1) CHRIS WANDERSON CARLIS DA MATA
Cargo/Função: (9249) AGENTE DE SEGURANCA SOCIOEDUCATIVO
Un. Adm: (163147) GER REG CENT DE ATEND SOCIOEDUC MASC

RONDONOPOLIS

A Partir de: 01/01/2023 Até 01/01/2023

Processo N.: SESP-PRO-2023/08270
Nome: (115317/1) CHRISTIANNO DE PAULA OLIVEIRA
Cargo/Função: (10300) POLICIAL PENAL
Un. Adm: (190209) SUBDIR DA PENITENCIARIA CENTRAL DO ESTADO
A Partir de: 01/01/2023 Até 01/01/2023

Processo N.: SESP-PRO-2023/08270
Nome: (233529/1) CICERO WED BEZERRA
Cargo/Função: (10300) POLICIAL PENAL
Un. Adm: (190330) DIR DO CENTRO DE DETEN PROVIS DE TANGARA DA

SERRA

A Partir de: 01/01/2023 Até 01/01/2023

Processo N.: SESP-PRO-2023/08270
Nome: (226465/2) CLAITON TAVARES DA SILVA
Cargo/Função: (10300) POLICIAL PENAL
Un. Adm: (162515) DIR DA PENITENCIARIA DE SINOP
A Partir de: 01/01/2023 Até 01/01/2023

Processo N.: JAN
Nome: (205301/3) CLARA SUELI CORDEIRO DE CAMPOS
Cargo/Função: (10300) POLICIAL PENAL
Un. Adm: (162965) DIR DE CADEIA PUBLICA DE JUARA
A Partir de: 01/01/2023 Até 01/01/2023

Processo N.: SESP-PRO-2023/08270
Nome: (248560/1) CLAUDIA CELI
Cargo/Função: (10300) POLICIAL PENAL
Un. Adm: (162523) SUBDIR DA PENITENCIARIA DE SINOP
A Partir de: 01/01/2023 Até 01/01/2023

Processo N.: SESP-PRO-2023/08270
Nome: (248574/1) CLAUDEMIR PEREIRA DO AMARAL
Cargo/Função: (10300) POLICIAL PENAL
Un. Adm: (162523) SUBDIR DA PENITENCIARIA DE SINOP
A Partir de: 01/01/2023 Até 01/01/2023

Processo N.: JAN
Nome: (232437/1) CLAUDIA CRISTINA FERREIRA DE OLIVEIRA
Cargo/Função: (9249) AGENTE DE SEGURANCA SOCIOEDUCATIVO
Un. Adm: (163139) GER REG DO CENT DE ATEND SOCIOEDUC MASC

CACERES

A Partir de: 01/01/2023 Até 01/01/2023

Processo N.: SESP-PRO-2023/08270
Nome: (216370/2) CLAUDIA GOMES TEIXEIRA
Cargo/Função: (10300) POLICIAL PENAL
Un. Adm: (190209) SUBDIR DA PENITENCIARIA CENTRAL DO ESTADO
A Partir de: 01/01/2023 Até 01/01/2023

Processo N.: SESP-PRO-2023/08270
Nome: (232313/1) CLAUDIA MARIA BARBOSA DE SOUSA
Cargo/Função: (10300) POLICIAL PENAL
Un. Adm: (162663) DIR DE CADEIA PUBLICA DE BARRA DO GARCAS
A Partir de: 01/01/2023 Até 01/01/2023

Processo N.: JAN
Nome: (101114/2) CLAUDIANE CAVALCANTE DE ALMEIDA
Cargo/Função: (10300) POLICIAL PENAL
Un. Adm: (204420) COORD DE MONITORAMENTO ELETRONICO DE PESSOAS
A Partir de: 06/01/2023 Até 06/01/2023

Processo N.: JAN
Nome: (118113/1) CLAUDINEI FERNANDES
Cargo/Função: (10300) POLICIAL PENAL
Un. Adm: (190268) DIR DA COLONIA PENAL AGRICOLA DE PALMEIRAS
A Partir de: 12/01/2023 Até 12/01/2023

Processo N.: JAN
Nome: (233744/1) CLAUDINEI VILELA DA SILVA
Cargo/Função: (10300) POLICIAL PENAL
Un. Adm: (162965) DIR DE CADEIA PUBLICA DE JUARA
A Partir de: 04/01/2023 Até 04/01/2023

Processo N.: SESP-PRO-2023/08270
Nome: (119095/1) CLAUDIO AMORIM CORREA
Cargo/Função: (10300) POLICIAL PENAL
Un. Adm: (190195) DIR DA PENITENCIARIA CENTRAL DO ESTADO
A Partir de: 01/01/2023 Até 01/01/2023

Processo N.: SESP-PRO-2023/08270
Nome: (251912/1) CLAYTON CLEZE NERES FERREIRA
Cargo/Função: (10300) POLICIAL PENAL
Un. Adm: (162485) SUBDIR DA PENITENCIARIA DE RONDONOPOLIS
A Partir de: 01/01/2023 Até 01/01/2023

Processo N.: SESP-PRO-2023/08270
Nome: (290936/1) CLEBER DE FREITAS GONCALVES
Cargo/Função: (10300) POLICIAL PENAL
Un. Adm: (162914) DIR DE CADEIA PUBLICA DE COLNIZA
A Partir de: 01/01/2023 Até 01/01/2023

Processo N.: SESP-PRO-2023/08270
Nome: (75420/5) CLEBER EDUARDO TREVIZAN
Cargo/Função: (10300) POLICIAL PENAL
Un. Adm: (162485) SUBDIR DA PENITENCIARIA DE RONDONOPOLIS
A Partir de: 01/01/2023 Até 01/01/2023

Processo N.: SESP-PRO-2023/08270
Nome: (233245/1) CLEBER HAGEMANN HORBACH
Cargo/Função: (10300) POLICIAL PENAL
Un. Adm: (162477) DIR DA PENITENCIARIA DE RONDONOPOLIS
A Partir de: 01/01/2023 Até 01/01/2023

Processo N.: SESP-PRO-2023/08270
Nome: (250901/1) CLEBERSON SALUSTIANO DA SILVA
Cargo/Função: (10300) POLICIAL PENAL
Un. Adm: (162884) DIR DE CADEIA PUBLICA DE ARAPUTANGA
A Partir de: 01/01/2023 Até 01/01/2023

Processo N.: SESP-PRO-2023/08270
Nome: (86330/1) CLEIA REGINA DA SILVA PEREIRA
Cargo/Função: (11665) FUNCAO DGA 10 LC/266
Un. Adm: (162426) SUBDIR PENITENCIARIA FEM ANA MARIA DO COUTO

MAY

A Partir de: 01/01/2023 Até 01/01/2023

Processo N.: SESP-PRO-2023/08270
Nome: (122261/1) CLEIDE GERMANO DOS SANTOS
Cargo/Função: (10300) POLICIAL PENAL
Un. Adm: (190209) SUBDIR DA PENITENCIARIA CENTRAL DO ESTADO
A Partir de: 01/01/2023 Até 01/01/2023

Processo N.: SESP-PRO-2023/08270

Nome: (249245/1) CLEIDSON FABIANO DA SILVA CAMPOS
Cargo/Função: (10300) POLICIAL PENAL
Un. Adm: (162515) DIR DA PENITENCIARIA DE SINOP
A Partir de: 01/01/2023 Até 01/01/2023

Processo N.: JAN

Nome: (128100/3) CLEITON BEVILACQUA DAMBROZ
Cargo/Função: (10300) POLICIAL PENAL
Un. Adm: (162965) DIR DE CADEIA PUBLICA DE JUARA
A Partir de: 01/01/2023 Até 01/01/2023

Processo N.: SESP-PRO-2023/08270

Nome: (86084/5) CLEITON JOSE RODRIGUES SABARA
Cargo/Função: (10300) POLICIAL PENAL
Un. Adm: (190330) DIR DO CENTRO DE DETEN PROVIS DE TANGARA DA

SERRA

A Partir de: 01/01/2023 Até 01/01/2023

Processo N.: SESP-PRO-2023/08270

Nome: (248074/1) CLENILTON SANTOS PEREIRA
Cargo/Função: (10300) POLICIAL PENAL
Un. Adm: (190209) SUBDIR DA PENITENCIARIA CENTRAL DO ESTADO
A Partir de: 01/01/2023 Até 01/01/2023

Processo N.: SESP-PRO-2023/08270

Nome: (233478/1) CLEOMAR ANTONIO DOS SANTOS
Cargo/Função: (10300) POLICIAL PENAL
Un. Adm: (162523) SUBDIR DA PENITENCIARIA DE SINOP
A Partir de: 01/01/2023 Até 01/01/2023

Processo N.: SESP-PRO-2023/08270

Nome: (57288/3) CLEONICE BARBOSA TEIXEIRA
Cargo/Função: (10300) POLICIAL PENAL
Un. Adm: (162426) SUBDIR PENITENCIARIA FEM ANA MARIA DO COUTO

MAY

A Partir de: 01/01/2023 Até 01/01/2023

Processo N.: SESP-PRO-2023/08270

Nome: (248665/1) CLEONICE NOBRE DE ARAUJO MIRANDA
Cargo/Função: (10300) POLICIAL PENAL
Un. Adm: (162418) DIR DA PENITENC FEMININA ANA MARIA DO COUTO MAY
A Partir de: 01/01/2023 Até 01/01/2023

Processo N.: SESP-PRO-2023/08270

Nome: (233814/1) CLEUDILENE PEREIRA MIRANDA
Cargo/Função: (10300) POLICIAL PENAL
Un. Adm: (162523) SUBDIR DA PENITENCIARIA DE SINOP
A Partir de: 01/01/2023 Até 01/01/2023

Processo N.: SESP-PRO-2023/08270

Nome: (309266/1) CLEVERSON CLASEN
Cargo/Função: (10300) POLICIAL PENAL
Un. Adm: (162523) SUBDIR DA PENITENCIARIA DE SINOP
A Partir de: 01/01/2023 Até 01/01/2023

Processo N.: SESP-PRO-2023/08270

Nome: (290869/1) CLEVSON APARECIDO ARRUDA MELO
Cargo/Função: (10300) POLICIAL PENAL
Un. Adm: (190209) SUBDIR DA PENITENCIARIA CENTRAL DO ESTADO
A Partir de: 01/01/2023 Até 01/01/2023

Processo N.: JAN

Nome: (95660/3) CLOVIS HENRIQUE MENDES DA SILVA
Cargo/Função: (10300) POLICIAL PENAL
Un. Adm: (190268) DIR DA COLONIA PENAL AGRICOLA DE PALMEIRAS
A Partir de: 01/01/2023 Até 01/01/2023

Processo N.: JAN

Nome: (86559/3) CREUZA FERREIRA DE MATOS
Cargo/Função: (10300) POLICIAL PENAL
Un. Adm: (190390) DIR DE CADEIA PUBLICA FEMININA DE CACERES
A Partir de: 01/01/2023 Até 01/01/2023

Processo N.: SESP-PRO-2023/08270

Nome: (248580/1) CRISLAINE ALVES SOARES
Cargo/Função: (10300) POLICIAL PENAL
Un. Adm: (162485) SUBDIR DA PENITENCIARIA DE RONDONOPOLIS
A Partir de: 01/01/2023 Até 01/01/2023

Processo N.: SESP-PRO-2023/08270

Nome: (309249/1) CRISLAINY WANESSA DA SILVA ROSA
Cargo/Função: (10300) POLICIAL PENAL
Un. Adm: (162523) SUBDIR DA PENITENCIARIA DE SINOP
A Partir de: 01/01/2023 Até 01/01/2023

Processo N.: SESP-PRO-2023/08270

Nome: (115435/1) CRISTIANA SANTANA DA SILVA
Cargo/Função: (10300) POLICIAL PENAL
Un. Adm: (162485) SUBDIR DA PENITENCIARIA DE RONDONOPOLIS
A Partir de: 01/01/2023 Até 01/01/2023

Processo N.: SESP-PRO-2023/08270

Nome: (256725/1) CRISTIANE APARECIDA DA SILVA ARAUJO
Cargo/Função: (9202) ASSIST. DO SISTEMA SOCIOEDUCATIVO
Un. Adm: (224146) DIR DO CENTRO DE ATEND SOCIOEDUC MASC DE CUIABA
A Partir de: 01/01/2023 Até 01/01/2023

Processo N.: SESP-PRO-2023/08270

Nome: (233903/1) CRISTIANE DA SILVA
Cargo/Função: (10300) POLICIAL PENAL
Un. Adm: (162485) SUBDIR DA PENITENCIARIA DE RONDONOPOLIS
A Partir de: 01/01/2023 Até 01/01/2023

Processo N.: SESP-PRO-2023/08270

Nome: (136428/15) CRISTIANE DOS SANTOS DOURADO
Cargo/Função: (10300) POLICIAL PENAL
Un. Adm: (162477) DIR DA PENITENCIARIA DE RONDONOPOLIS
A Partir de: 01/01/2023 Até 01/01/2023

Processo N.: SESP-PRO-2023/08270

Nome: (85382/1) CRISTIANE IZABEL DE MORAES
Cargo/Função: (10300) POLICIAL PENAL
Un. Adm: (162426) SUBDIR PENITENCIARIA FEM ANA MARIA DO COUTO

MAY

A Partir de: 01/01/2023 Até 01/01/2023

Processo N.: DEZ

Nome: (232181/1) CRISTIANE OLANDA DE SOUZA
Cargo/Função: (10300) POLICIAL PENAL
Un. Adm: (190390) DIR DE CADEIA PUBLICA FEMININA DE CACERES
A Partir de: 01/12/2022 Até 01/12/2022

Processo N.: SESP-PRO-2023/08270

Nome: (291051/1) CRISTIANO KRINDGES SANTOS
Cargo/Função: (10300) POLICIAL PENAL
Un. Adm: (190209) SUBDIR DA PENITENCIARIA CENTRAL DO ESTADO
A Partir de: 01/01/2023 Até 01/01/2023

Processo N.: SESP-PRO-2023/08270

Nome: (233207/1) CRISTIANO SOARES MENDES
Cargo/Função: (10300) POLICIAL PENAL
Un. Adm: (162663) DIR DE CADEIA PUBLICA DE BARRA DO GARCAS
A Partir de: 01/01/2023 Até 01/01/2023

Processo N.: SESP-PRO-2023/08270

Nome: (233132/1) CRISTOFER DE OLIVEIRA PINHO
Cargo/Função: (9249) AGENTE DE SEGURANCA SOCIOEDUCATIVO
Un. Adm: (224146) DIR DO CENTRO DE ATEND SOCIOEDUC MASC DE CUIABA
A Partir de: 01/01/2023 Até 01/01/2023

Processo N.: SESP-PRO-2023/08270

Nome: (241812/1) DACIO JOSE DE ALMEIDA
Cargo/Função: (10300) POLICIAL PENAL
Un. Adm: (190365) DIR DO CENTRO DE DET PROV DE LUCAS DO RIO VERDE
A Partir de: 01/01/2023 Até 01/01/2023

Processo N.: SESP-PRO-2023/08270

Nome: (249137/1) DAEUNI ALVES TEIXEIRA SILVA
Cargo/Função: (10300) POLICIAL PENAL
Un. Adm: (162663) DIR DE CADEIA PUBLICA DE BARRA DO GARCAS
A Partir de: 01/01/2023 Até 01/01/2023

Processo N.: SESP-PRO-2023/08270

Nome: (23433/1) DAISE BECKMANN MOREL LUCK
Cargo/Função: (9175) INVESTIGADOR DE POLICIA/LC344/407
Un. Adm: (188743) GER ADMINISTRATIVA
A Partir de: 01/01/2023 Até 01/01/2023

Processo N.: SESP-PRO-2023/08270

Nome: (251857/1) DALVA FRANCISCA DA SILVA DIAS
Cargo/Função: (10300) POLICIAL PENAL
Un. Adm: (222429) DIR DA CADEIA PUBLICA FEM DE NOVA XAVANTINA
A Partir de: 01/01/2023 Até 01/01/2023

Processo N.: SESP-PRO-2023/08270

Nome: (319737/1) DANIDY CAIK DA SILVA
Cargo/Função: (10300) POLICIAL PENAL
Un. Adm: (162515) DIR DA PENITENCIARIA DE SINOP
A Partir de: 01/01/2023 Até 01/01/2023

Processo N.: SESP-PRO-2023/08270

Nome: (233722/1) DANIEL ALEXANDRE DA SILVA
Cargo/Função: (10300) POLICIAL PENAL
Un. Adm: (162485) SUBDIR DA PENITENCIARIA DE RONDONOPOLIS
A Partir de: 01/01/2023 Até 01/01/2023

Processo N.: SESP-PRO-2023/08270

Nome: (219129/2) DANIEL ARAUJO RODRIGUES VENANCIO
Cargo/Função: (10300) POLICIAL PENAL
Un. Adm: (190365) DIR DO CENTRO DE DET PROV DE LUCAS DO RIO VERDE
A Partir de: 01/01/2023 Até 01/01/2023

Processo N.: SESP-PRO-2023/08270

Nome: (233724/1) DANIEL CASTRO LIMA
Cargo/Função: (10300) POLICIAL PENAL
Un. Adm: (190209) SUBDIR DA PENITENCIARIA CENTRAL DO ESTADO
A Partir de: 01/01/2023 Até 01/01/2023

Processo N.: SESP-PRO-2023/08270

Nome: (248759/1) DANIEL FERNANDO VILELA
Cargo/Função: (10300) POLICIAL PENAL
Un. Adm: (190195) DIR DA PENITENCIARIA CENTRAL DO ESTADO
A Partir de: 01/01/2023 Até 01/01/2023

Processo N.: SESP-PRO-2023/08270

Nome: (233163/1) DANIEL FERREIRA DA CUNHA
Cargo/Função: (10300) POLICIAL PENAL
Un. Adm: (190330) DIR DO CENTRO DE DETEN PROVIS DE TANGARA DA

SERRA

A Partir de: 01/01/2023 Até 01/01/2023

Processo N.: SESP-PRO-2023/08270

Nome: (303654/1) DANIEL FURLANI BERNARDINELLI
Cargo/Função: (11665) FUNCAO DGA 10 LC/266
Un. Adm: (214574) DIR DOS CENTROS DE ATEND SOCIOED DE CBA
A Partir de: 01/01/2023 Até 01/01/2023

Processo N.: SESP-PRO-2023/08270

Nome: (265345/20) DANIEL JUNG DOS SANTOS

Cargo/Função: (10300) POLICIAL PENAL

Un. Adm: (162914) DIR DE CADEIA PUBLICA DE COLNIZA

A Partir de: 01/01/2023 Até 01/01/2023

Processo N.: SESP-PRO-2023/08270

Nome: (290288/2) DANIEL FIRES LEITE

Cargo/Função: (10300) POLICIAL PENAL

Un. Adm: (190365) DIR DO CENTRO DE DET PROV DE LUCAS DO RIO VERDE

A Partir de: 01/01/2023 Até 01/01/2023

Processo N.: SESP-PRO-2023/08270

Nome: (200938/6) DANIELE CRISTINE PALOMO FELIZARDO

Cargo/Função: (9249) AGENTE DE SEGURANCA SOCIOEDUCATIVO

Un. Adm: (163147) GER REG CENT DE ATEND SOCIOEDUC MASC

RONDONOPOLIS

A Partir de: 01/01/2023 Até 01/01/2023

Processo N.: SESP-PRO-2023/08270

Nome: (109657/2) DANILO EDER AMARO FERREIRA

Cargo/Função: (10300) POLICIAL PENAL

Un. Adm: (162485) SUBDIR DA PENITENCIARIA DE RONDONOPOLIS

A Partir de: 01/01/2023 Até 01/01/2023

Processo N.: SESP-PRO-2023/08270

Nome: (290953/1) DAVID DE MOURA ANDRADE

Cargo/Função: (10300) POLICIAL PENAL

Un. Adm: (190209) SUBDIR DA PENITENCIARIA CENTRAL DO ESTADO

A Partir de: 01/01/2023 Até 01/01/2023

Processo N.: JAN

Nome: (232867/1) DAVID GLAUCIO DELUQUE

Cargo/Função: (9249) AGENTE DE SEGURANCA SOCIOEDUCATIVO

Un. Adm: (163139) GER REG DO CENT DE ATEND SOCIOEDUC MASC

CACERES

A Partir de: 01/01/2023 Até 01/01/2023

Processo N.: SESP-PRO-2023/08270

Nome: (119512/1) DEISE REGINA DO NASCIMENTO

Cargo/Função: (10300) POLICIAL PENAL

Un. Adm: (162388) SUBDIR DO CENTRO DE RESSOCIALIZACAO DE CUIABA

A Partir de: 01/01/2023 Até 01/01/2023

Processo N.: SESP-PRO-2023/08270

Nome: (225948/1) DEJANNE VIEIRA DE ASSUNCAO

Cargo/Função: (9202) ASSIST. DO SISTEMA SOCIOEDUCATIVO

Un. Adm: (224146) DIR DO CENTRO DE ATEND SOCIOEDUC MASC DE CUIABA

A Partir de: 01/01/2023 Até 01/01/2023

Processo N.: JAN

Nome: (118017/1) DELAMAR APARECIDO SOUZA SILVA

Cargo/Função: (10300) POLICIAL PENAL

Un. Adm: (162990) DIR DE CADEIA PUBLICA DE NORTELANDIA

A Partir de: 01/01/2023 Até 01/01/2023

Processo N.: SESP-PRO-2023/08270

Nome: (66192/3) DELIO RODRIGUES DUQUE DA SILVA

Cargo/Função: (10300) POLICIAL PENAL

Un. Adm: (190209) SUBDIR DA PENITENCIARIA CENTRAL DO ESTADO

A Partir de: 01/01/2023 Até 01/01/2023

Processo N.: SESP-PRO-2023/08270

Nome: (233578/1) DELVANY INACIO DE CARVALHO

Cargo/Função: (10300) POLICIAL PENAL

Un. Adm: (162663) DIR DE CADEIA PUBLICA DE BARRA DO GARCAS

A Partir de: 01/01/2023 Até 01/01/2023

Processo N.: SESP-PRO-2023/08270

Nome: (139189/1) DENIVALDO OLIVEIRA DA SILVA

Cargo/Função: (10300) POLICIAL PENAL

Un. Adm: (193895) GER DE CUSTODIA E ESCOLTA METROPOLITANA

A Partir de: 01/01/2023 Até 01/01/2023

Processo N.: SESP-PRO-2023/08270

Nome: (303655/1) DENNER AGMAR FERREIRA DA SILVA

Cargo/Função: (11691) FUNCAO DGA 7 LC/266

Un. Adm: (224170) SUBDIR DO CENTRO DE ATEND SOC MASC DE

RONDONOPOLIS

A Partir de: 01/01/2023 Até 01/01/2023

Processo N.: JAN

Nome: (291001/1) DENNER SOBRINHO SOUZA DA COSTA

Cargo/Função: (10300) POLICIAL PENAL

Un. Adm: (222410) GER DE OBRAS E ENGENHARIA DO SISTEMA

PENITENCIARIO

A Partir de: 01/01/2023 Até 01/01/2023

Processo N.: SESP-PRO-2023/08270

Nome: (122633/1) DEUMAR VIEIRA

Cargo/Função: (10300) POLICIAL PENAL

Un. Adm: (190330) DIR DO CENTRO DE DETEN PROVIS DE TANGARA DA

SERRA

A Partir de: 01/01/2023 Até 01/01/2023

Processo N.: SESP-PRO-2023/08270

Nome: (245641/3) DEUSDENY PEREIRA DO NASCIMENTO

Cargo/Função: (9249) AGENTE DE SEGURANCA SOCIOEDUCATIVO

Un. Adm: (224146) DIR DO CENTRO DE ATEND SOCIOEDUC MASC DE CUIABA

A Partir de: 01/01/2023 Até 01/01/2023

Processo N.: SESP-PRO-2023/08270

Nome: (233502/1) DEUSETTE BARBOSA MABACO

Cargo/Função: (9249) AGENTE DE SEGURANCA SOCIOEDUCATIVO

Un. Adm: (224146) DIR DO CENTRO DE ATEND SOCIOEDUC MASC DE CUIABA

A Partir de: 01/01/2023 Até 01/01/2023

Processo N.: SESP-PRO-2023/08270

Nome: (309254/1) DEVERTON ARIEL FERNANDES

Cargo/Função: (10300) POLICIAL PENAL

Un. Adm: (190365) DIR DO CENTRO DE DET PROV DE LUCAS DO RIO VERDE

A Partir de: 01/01/2023 Até 01/01/2023

Processo N.: SESP-PRO-2023/08270

Nome: (233295/1) DHIEGO THIAGO HUTTER

Cargo/Função: (9249) AGENTE DE SEGURANCA SOCIOEDUCATIVO

Un. Adm: (214582) GER REG DO CENT DE ATEND SOCIOED MASC DE CBA

A Partir de: 01/01/2023 Até 01/01/2023

Processo N.: SESP-PRO-2023/08270

Nome: (290879/1) DIANE CRISTINA DA SILVA

Cargo/Função: (10300) POLICIAL PENAL

Un. Adm: (190209) SUBDIR DA PENITENCIARIA CENTRAL DO ESTADO

A Partir de: 01/01/2023 Até 01/01/2023

Processo N.: SESP-PRO-2023/08270

Nome: (303652/1) DIEGO ARAO DOS SANTOS

Cargo/Função: (9249) AGENTE DE SEGURANCA SOCIOEDUCATIVO

Un. Adm: (163147) GER REG CENT DE ATEND SOCIOEDUC MASC

RONDONOPOLIS

A Partir de: 01/01/2023 Até 01/01/2023

Processo N.: SESP-PRO-2023/08270

Nome: (303533/1) DIEGO GUSTAVO MOREIRA DE FREITAS

Cargo/Função: (9249) AGENTE DE SEGURANCA SOCIOEDUCATIVO

Un. Adm: (224146) DIR DO CENTRO DE ATEND SOCIOEDUC MASC DE CUIABA

A Partir de: 01/01/2023 Até 01/01/2023

Processo N.: SESP-PRO-2023/08270

Nome: (303534/1) DIEGO ROBERTO PINTO DA COSTA

Cargo/Função: (9249) AGENTE DE SEGURANCA SOCIOEDUCATIVO

Un. Adm: (224146) DIR DO CENTRO DE ATEND SOCIOEDUC MASC DE CUIABA

A Partir de: 01/01/2023 Até 01/01/2023

Processo N.: SESP-PRO-2023/08270

Nome: (140238/3) DIEME NUNES MACEDO

Cargo/Função: (10300) POLICIAL PENAL

Un. Adm: (162515) DIR DA PENITENCIARIA DE SINOP

A Partir de: 01/01/2023 Até 01/01/2023

Processo N.: SESP-PRO-2023/08270

Nome: (122203/1) DILMA APARECIDA NUNES

Cargo/Função: (10300) POLICIAL PENAL

Un. Adm: (212059) SUBDIR CENTRO RESSOCIAL IND AHMENON LEMOS

DANTAS

A Partir de: 01/01/2023 Até 01/01/2023

Processo N.:

Nome: (233687/1) DINAMOM ANTONIO DE MIRANDA

Cargo/Função: (10300) POLICIAL PENAL

Un. Adm: (162795) DIR DE CADEIA PUBLICA DE PRIMAVERA DO LESTE

A Partir de: 01/01/2023 Até 01/01/2023

Processo N.: SESP-PRO-2023/08270

Nome: (117314/1) DIOCY BALTA SOARES

Cargo/Função: (10300) POLICIAL PENAL

Un. Adm: (162388) SUBDIR DO CENTRO DE RESSOCIALIZACAO DE CUIABA

A Partir de: 01/01/2023 Até 01/01/2023

Processo N.: SESP-PRO-2023/08270

Nome: (250387/1) DIONE GLENDER ROCHA SILVA

Cargo/Função: (10300) POLICIAL PENAL

Un. Adm: (190330) DIR DO CENTRO DE DETEN PROVIS DE TANGARA DA

SERRA

A Partir de: 01/01/2023 Até 01/01/2023

Processo N.: SESP-PRO-2023/08270

Nome: (201232/4) DIRCEU APARECIDO DOS SANTOS

Cargo/Função: (9249) AGENTE DE SEGURANCA SOCIOEDUCATIVO

Un. Adm: (224146) DIR DO CENTRO DE ATEND SOCIOEDUC MASC DE CUIABA

A Partir de: 01/01/2023 Até 01/01/2023

Processo N.: SESP-PRO-2023/08270

Nome: (68771/24) DISLEYGH APARECIDA TEIXEIRA DA SILVA

Cargo/Função: (10300) POLICIAL PENAL

Un. Adm: (162485) SUBDIR DA PENITENCIARIA DE RONDONOPOLIS

A Partir de: 01/01/2023 Até 01/01/2023

Processo N.: SESP-PRO-2023/08270

Nome: (78842/3) DIVINO DOS SANTOS

Cargo/Função: (9249) AGENTE DE SEGURANCA SOCIOEDUCATIVO

Un. Adm: (163147) GER REG CENT DE ATEND SOCIOEDUC MASC

RONDONOPOLIS

A Partir de: 01/01/2023 Até 01/01/2023

Processo N.: SESP-PRO-2023/08270

Nome: (130666/1) DJALMA CAPISTRANO DA PENHA

Cargo/Função: (10300) POLICIAL PENAL

Un. Adm: (190209) SUBDIR DA PENITENCIARIA CENTRAL DO ESTADO

A Partir de: 01/01/2023 Até 01/01/2023

Processo N.: SESP-PRO-2023/08270

Nome: (303637/1) DJEYMISSON AMANCIO DA SILVA

Cargo/Função: (9249) AGENTE DE SEGURANCA SOCIOEDUCATIVO

Un. Adm: (224146) DIR DO CENTRO DE ATEND SOCIOEDUC MASC DE CUIABA

A Partir de: 01/01/2023 Até 01/01/2023

Processo N.: SESP-PRO-2023/08270

Nome: (116164/1) DOMINGOS SAVIO SOUZA DAS CHAGAS

Cargo/Função: (10300) POLICIAL PENAL

Un. Adm: (212059) SUBDIR CENTRO RESSOCIAL IND AHMENON LEMOS

DANTAS

A Partir de: 01/01/2023 Até 01/01/2023

Processo N.: SESP-PRO-2023/08270

Nome: (96056/1) DONATO WENDELL DA CRUZ
Cargo/Função: (10300) POLICIAL PENAL
Un. Adm: (190209) SUBDIR DA PENITENCIARIA CENTRAL DO ESTADO
A Partir de: 01/01/2023 Até 01/01/2023

Processo N.: SESP-PRO-2023/08270

Nome: (103714/2) DONISETA ANTONIO DOS SANTOS
Cargo/Função: (10300) POLICIAL PENAL
Un. Adm: (162485) SUBDIR DA PENITENCIARIA DE RONDONOPOLIS
A Partir de: 01/01/2023 Até 01/01/2023

Processo N.: SESP-PRO-2023/08270

Nome: (125065/1) DORALICE MARIANA SANQUITE
Cargo/Função: (10300) POLICIAL PENAL
Un. Adm: (162485) SUBDIR DA PENITENCIARIA DE RONDONOPOLIS
A Partir de: 01/01/2023 Até 01/01/2023

Processo N.: SESP-PRO-2023/08270

Nome: (127707/3) DORIANA DE FATIMA DA SILVA
Cargo/Função: (10300) POLICIAL PENAL
Un. Adm: (162515) DIR DA PENITENCIARIA DE SINOP
A Partir de: 01/01/2023 Até 01/01/2023

Processo N.: SESP-PRO-2023/08270

Nome: (309301/1) DOUGLAS DE PADOVA
Cargo/Função: (10300) POLICIAL PENAL
Un. Adm: (162523) SUBDIR DA PENITENCIARIA DE SINOP
A Partir de: 01/01/2023 Até 01/01/2023

Processo N.: SESP-PRO-2023/08270

Nome: (303636/1) DOUGLAS ESTEVES SOUZA
Cargo/Função: (9249) AGENTE DE SEGURANCA SOCIOEDUCATIVO
Un. Adm: (163147) GER REG CENT DE ATEND SOCIOEDUC MASC
RONDONOPOLIS
A Partir de: 01/01/2023 Até 01/01/2023

Processo N.: JAN

Nome: (309267/1) DUCINEY RODRIGUES CARDOSO
Cargo/Função: (10300) POLICIAL PENAL
Un. Adm: (162990) DIR DE CADEIA PUBLICA DE NORTELANDIA
A Partir de: 01/01/2023 Até 01/01/2023

Processo N.: SESP-PRO-2023/08270

Nome: (233356/1) EDEMILSON FLORIANO SOUZA SERRA
Cargo/Função: (10300) POLICIAL PENAL
Un. Adm: (190209) SUBDIR DA PENITENCIARIA CENTRAL DO ESTADO
A Partir de: 01/01/2023 Até 01/01/2023

Processo N.: SESP-PRO-2023/08270

Nome: (303613/1) EDEMILSON JHONATAN DE BRITO
Cargo/Função: (9249) AGENTE DE SEGURANCA SOCIOEDUCATIVO
Un. Adm: (163147) GER REG CENT DE ATEND SOCIOEDUC MASC
RONDONOPOLIS
A Partir de: 01/01/2023 Até 01/01/2023

Processo N.: SESP-PRO-2023/08270

Nome: (85453/1) EDEN CLEBER SARDINHA DA COSTA
Cargo/Função: (10300) POLICIAL PENAL
Un. Adm: (162426) SUBDIR PENITENCIARIA FEM ANA MARIA DO COUTO
MAY
A Partir de: 01/01/2023 Até 01/01/2023

Processo N.: SESP-PRO-2023/08270

Nome: (232193/1) EDER CARLOS PRADO BRUNO
Cargo/Função: (10300) POLICIAL PENAL
Un. Adm: (212059) SUBDIR CENTRO RESSOCIAL IND AHMENON LEMOS
DANTAS
A Partir de: 01/01/2023 Até 01/01/2023

Processo N.: SESP-PRO-2023/08270

Nome: (319845/1) EDER DANTAS DE OLIVEIRA
Cargo/Função: (10300) POLICIAL PENAL
Un. Adm: (162485) SUBDIR DA PENITENCIARIA DE RONDONOPOLIS
A Partir de: 01/01/2023 Até 01/01/2023

Processo N.: SESP-PRO-2023/08270

Nome: (232258/1) EDER DE SOUZA SANTOS
Cargo/Função: (10300) POLICIAL PENAL
Un. Adm: (162884) DIR DE CADEIA PUBLICA DE ARAPUTANGA
A Partir de: 01/01/2023 Até 01/01/2023

Processo N.: SESP-PRO-2023/08270

Nome: (115438/1) EDILMA ALVES PEREIRA
Cargo/Função: (10300) POLICIAL PENAL
Un. Adm: (162485) SUBDIR DA PENITENCIARIA DE RONDONOPOLIS
A Partir de: 01/01/2023 Até 01/01/2023

Processo N.: SESP-PRO-2023/08270

Nome: (124198/1) EDILSE RAIMUNDA DOS SANTOS
Cargo/Função: (10300) POLICIAL PENAL
Un. Adm: (162485) SUBDIR DA PENITENCIARIA DE RONDONOPOLIS
A Partir de: 01/01/2023 Até 01/01/2023

Processo N.: SESP-PRO-2023/08270

Nome: (95613/1) EDILSON ALVES DA SILVA
Cargo/Função: (10300) POLICIAL PENAL
Un. Adm: (190209) SUBDIR DA PENITENCIARIA CENTRAL DO ESTADO
A Partir de: 01/01/2023 Até 01/01/2023

Processo N.: SESP-PRO-2023/08270

Nome: (124169/2) EDINEI APARECIDO PEREIRA DA SILVA
Cargo/Função: (9249) AGENTE DE SEGURANCA SOCIOEDUCATIVO
Un. Adm: (224146) DIR DO CENTRO DE ATEND SOCIOEDUC MASC DE CUIABA
A Partir de: 01/01/2023 Até 01/01/2023

Processo N.: SESP-PRO-2023/08270

Nome: (248644/1) EDINEI AUGUSTO DE MAGALHAES
Cargo/Função: (10300) POLICIAL PENAL
Un. Adm: (190209) SUBDIR DA PENITENCIARIA CENTRAL DO ESTADO
A Partir de: 01/01/2023 Até 01/01/2023

Processo N.: SESP-PRO-2023/08270

Nome: (143360/2) EDINEI JOSE FERREIRA DOS SANTOS
Cargo/Função: (10300) POLICIAL PENAL
Un. Adm: (162523) SUBDIR DA PENITENCIARIA DE SINOP
A Partir de: 01/01/2023 Até 01/01/2023

Processo N.: SESP-PRO-2023/08270

Nome: (102805/2) EDINOR LOPES SANTANA
Cargo/Função: (10300) POLICIAL PENAL
Un. Adm: (190209) SUBDIR DA PENITENCIARIA CENTRAL DO ESTADO
A Partir de: 01/01/2023 Até 01/01/2023

Processo N.: SESP-PRO-2023/08270

Nome: (233307/1) EDIR EVANGELISTA DE CARVALHO
Cargo/Função: (9249) AGENTE DE SEGURANCA SOCIOEDUCATIVO
Un. Adm: (163147) GER REG CENT DE ATEND SOCIOEDUC MASC
RONDONOPOLIS
A Partir de: 01/01/2023 Até 01/01/2023

Processo N.: SESP-PRO-2023/08270

Nome: (86180/1) EDIR GOMES
Cargo/Função: (10300) POLICIAL PENAL
Un. Adm: (162426) SUBDIR PENITENCIARIA FEM ANA MARIA DO COUTO
MAY
A Partir de: 01/01/2023 Até 01/01/2023

Processo N.: SESP-PRO-2023/08270

Nome: (115476/1) EDISON MARTINS D OLIVEIRA
Cargo/Função: (10300) POLICIAL PENAL
Un. Adm: (162485) SUBDIR DA PENITENCIARIA DE RONDONOPOLIS
A Partir de: 01/01/2023 Até 01/01/2023

Processo N.: SESP-PRO-2023/08270

Nome: (233330/1) EDIVALDO OLBERG
Cargo/Função: (9249) AGENTE DE SEGURANCA SOCIOEDUCATIVO
Un. Adm: (224146) DIR DO CENTRO DE ATEND SOCIOEDUC MASC DE CUIABA
A Partir de: 01/01/2023 Até 01/01/2023

Processo N.: SESP-PRO-2023/08270

Nome: (248428/1) EDMILSON MARIANO DE MORAES
Cargo/Função: (10300) POLICIAL PENAL
Un. Adm: (190195) DIR DA PENITENCIARIA CENTRAL DO ESTADO
A Partir de: 01/01/2023 Até 01/01/2023

Processo N.: SESP-PRO-2023/08270

Nome: (251800/1) EDNA LUCIA DOS SANTOS
Cargo/Função: (10300) POLICIAL PENAL
Un. Adm: (190330) DIR DO CENTRO DE DETEN PROVIS DE TANGARA DA
SERRA
A Partir de: 01/01/2023 Até 01/01/2023

Processo N.: SESP-PRO-2023/08270

Nome: (203145/3) EDNA SANTOS PEREIRA MONTEIRO
Cargo/Função: (10300) POLICIAL PENAL
Un. Adm: (190365) DIR DO CENTRO DE DET PROV DE LUCAS DO RIO VERDE
A Partir de: 01/01/2023 Até 01/01/2023

Processo N.: SESP-PRO-2023/08270

Nome: (118011/1) EDSON ATAIDE ORMOND
Cargo/Função: (10300) POLICIAL PENAL
Un. Adm: (162523) SUBDIR DA PENITENCIARIA DE SINOP
A Partir de: 01/01/2023 Até 01/01/2023

Processo N.: SESP-PRO-2023/08270

Nome: (115436/1) EDSON CORREIA
Cargo/Função: (10300) POLICIAL PENAL
Un. Adm: (162485) SUBDIR DA PENITENCIARIA DE RONDONOPOLIS
A Partir de: 01/01/2023 Até 01/01/2023

Processo N.: SESP-PRO-2023/08270

Nome: (233565/1) EDSON DE AMORIM CARDOSO
Cargo/Função: (10300) POLICIAL PENAL
Un. Adm: (162515) DIR DA PENITENCIARIA DE SINOP
A Partir de: 01/01/2023 Até 01/01/2023

Processo N.: SESP-PRO-2023/08270

Nome: (319495/1) EDSON HIROSHI LIMA MATSUI
Cargo/Função: (10300) POLICIAL PENAL
Un. Adm: (162515) DIR DA PENITENCIARIA DE SINOP
A Partir de: 01/01/2023 Até 01/01/2023

Processo N.: SESP-PRO-2023/08270

Nome: (44191/1) EDSON LUIS DE ARRUDA PINTO
Cargo/Função: (10300) POLICIAL PENAL
Un. Adm: (190209) SUBDIR DA PENITENCIARIA CENTRAL DO ESTADO
A Partir de: 01/01/2023 Até 01/01/2023

Processo N.: SESP-PRO-2023/08270

Nome: (219405/2) EDUARDO ALMEIDA DA COSTA
Cargo/Função: (10300) POLICIAL PENAL
Un. Adm: (162477) DIR DA PENITENCIARIA DE RONDONOPOLIS
A Partir de: 01/01/2023 Até 01/01/2023

Processo N.: SESP-PRO-2023/08270

Nome: (233325/1) EDUARDO BONIFACIO DE LORENA
Cargo/Função: (10300) POLICIAL PENAL
Un. Adm: (212059) SUBDIR CENTRO RESSOCIAL IND AHMENON LEMOS
DANTAS
A Partir de: 01/01/2023 Até 01/01/2023

Processo N.: SESP-PRO-2023/08270
Nome: (290996/1) EDUARDO DIAS DA CONCEICAO SCHREIBER
Cargo/Função: (10300) POLICIAL PENAL
Un. Adm: (193895) GER DE CUSTODIA E ESCOLTA METROPOLITANA
A Partir de: 01/01/2023 Até 01/01/2023

Processo N.: SESP-PRO-2023/08270
Nome: (233555/1) EDUARDO FRANCA LIMA
Cargo/Função: (9249) AGENTE DE SEGURANCA SOCIOEDUCATIVO
Un. Adm: (224146) DIR DO CENTRO DE ATEND SOCIOEDUC MASC DE CUIABA
A Partir de: 01/01/2023 Até 01/01/2023

Processo N.: SESP-PRO-2023/08270
Nome: (119883/3) EDUARDO JOSE DA CONCEICAO
Cargo/Função: (10300) POLICIAL PENAL
Un. Adm: (190365) DIR DO CENTRO DE DET PROV DE LUCAS DO RIO VERDE
A Partir de: 01/01/2023 Até 01/01/2023

Processo N.: SESP-PRO-2023/08270
Nome: (248777/1) EDYEDER ALVES DO COUTO
Cargo/Função: (10300) POLICIAL PENAL
Un. Adm: (190365) DIR DO CENTRO DE DET PROV DE LUCAS DO RIO VERDE
A Partir de: 01/01/2023 Até 01/01/2023

Processo N.: SESP-PRO-2023/08270
Nome: (201577/1) ELAINE CRISTINA BARBOSA
Cargo/Função: (10300) POLICIAL PENAL
Un. Adm: (162388) SUBDIR DO CENTRO DE RESSOCIALIZACAO DE CUIABA
A Partir de: 01/01/2023 Até 01/01/2023

Processo N.: SESP-PRO-2023/08270
Nome: (233743/1) ELAINE FERRAZ FERNANDES
Cargo/Função: (10300) POLICIAL PENAL
Un. Adm: (162515) DIR DA PENITENCIARIA DE SINOP
A Partir de: 01/01/2023 Até 01/01/2023

Processo N.: SESP-PRO-2023/08270
Nome: (115478/1) ELDO CLEVERSON FELIX DOS ANJOS
Cargo/Função: (10300) POLICIAL PENAL
Un. Adm: (162485) SUBDIR DA PENITENCIARIA DE RONDONOPOLIS
A Partir de: 01/01/2023 Até 01/01/2023

Processo N.: SESP-PRO-2023/08270
Nome: (232517/1) ELESSANDRO JAMIRO NETO
Cargo/Função: (10300) POLICIAL PENAL
Un. Adm: (190365) DIR DO CENTRO DE DET PROV DE LUCAS DO RIO VERDE
A Partir de: 01/01/2023 Até 01/01/2023

Processo N.: SESP-PRO-2023/08270
Nome: (251835/1) ELIANA VIEIRA DOS SANTOS
Cargo/Função: (10300) POLICIAL PENAL
Un. Adm: (162663) DIR DE CADEIA PUBLICA DE BARRA DO GARCAS
A Partir de: 01/01/2023 Até 01/01/2023

Processo N.: SESP-PRO-2023/08270
Nome: (86264/1) ELIANE LEITE
Cargo/Função: (10300) POLICIAL PENAL
Un. Adm: (193895) GER DE CUSTODIA E ESCOLTA METROPOLITANA
A Partir de: 01/01/2023 Até 01/01/2023

Processo N.: SESP-PRO-2023/08270
Nome: (232122/1) ELIANE SEVERINO DO NASCIMENTO
Cargo/Função: (10300) POLICIAL PENAL
Un. Adm: (190330) DIR DO CENTRO DE DETEN PROVIS DE TANGARA DA SERRA
A Partir de: 01/01/2023 Até 01/01/2023

Processo N.: SESP-PRO-2023/08270
Nome: (290167/2) ELIEL DE AZEVEDO LANZARINI
Cargo/Função: (10300) POLICIAL PENAL
Un. Adm: (190365) DIR DO CENTRO DE DET PROV DE LUCAS DO RIO VERDE
A Partir de: 01/01/2023 Até 01/01/2023

Processo N.: JAN
Nome: (217597/2) ELIEL RABELO DOS SANTOS
Cargo/Função: (10300) POLICIAL PENAL
Un. Adm: (162795) DIR DE CADEIA PUBLICA DE PRIMAVERA DO LESTE
A Partir de: 01/01/2023 Até 01/01/2023

Processo N.: SESP-PRO-2023/08270
Nome: (92225/1) ELIEL RODRIGUES DE SOUZA
Cargo/Função: (9175) INVESTIGADOR DE POLICIA/LC344/407
Un. Adm: (188743) GER ADMINISTRATIVA
A Partir de: 01/01/2023 Até 01/01/2023

Processo N.: SESP-PRO-2023/08270
Nome: (248746/1) ELIETE DA SILVA RODRIGUES
Cargo/Função: (10300) POLICIAL PENAL
Un. Adm: (190195) DIR DA PENITENCIARIA CENTRAL DO ESTADO
A Partir de: 01/01/2023 Até 01/01/2023

Processo N.: SESP-PRO-2023/08270
Nome: (127404/1) ELIETE SILVA ALMEIDA
Cargo/Função: (10300) POLICIAL PENAL
Un. Adm: (162388) SUBDIR DO CENTRO DE RESSOCIALIZACAO DE CUIABA
A Partir de: 01/01/2023 Até 01/01/2023

Processo N.: SESP-PRO-2023/08270
Nome: (85366/1) ELINALDO DA SILVA ALMEIDA
Cargo/Função: (10300) POLICIAL PENAL
Un. Adm: (162388) SUBDIR DO CENTRO DE RESSOCIALIZACAO DE CUIABA
A Partir de: 01/01/2023 Até 01/01/2023

Processo N.: SESP-PRO-2023/08270
Nome: (232612/1) ELINEY SANTANA VIANA
Cargo/Função: (9249) AGENTE DE SEGURANCA SOCIOEDUCATIVO
Un. Adm: (224146) DIR DO CENTRO DE ATEND SOCIOEDUC MASC DE CUIABA
A Partir de: 01/01/2023 Até 01/01/2023

Processo N.: SESP-PRO-2023/08270
Nome: (232183/1) ELIOZANO BATISTA DA SILVA
Cargo/Função: (10300) POLICIAL PENAL
Un. Adm: (190330) DIR DO CENTRO DE DETEN PROVIS DE TANGARA DA SERRA
A Partir de: 01/01/2023 Até 01/01/2023

Processo N.: SESP-PRO-2023/08270
Nome: (118933/1) ELISABETE XAVIER DE LIMA
Cargo/Função: (10300) POLICIAL PENAL
Un. Adm: (190209) SUBDIR DA PENITENCIARIA CENTRAL DO ESTADO
A Partir de: 01/01/2023 Até 01/01/2023

Processo N.: SESP-PRO-2023/08270
Nome: (290993/1) ELISANGELA SILVA SOARES
Cargo/Função: (10300) POLICIAL PENAL
Un. Adm: (162426) SUBDIR PENITENCIARIA FEM ANA MARIA DO COUTO MAY
A Partir de: 01/01/2023 Até 01/01/2023

Processo N.: SESP-PRO-2023/08270
Nome: (251474/1) ELISEU LIMA DA SILVA
Cargo/Função: (9202) ASSIST. DO SISTEMA SOCIOEDUCATIVO
Un. Adm: (224146) DIR DO CENTRO DE ATEND SOCIOEDUC MASC DE CUIABA
A Partir de: 01/01/2023 Até 01/01/2023

Processo N.: SESP-PRO-2023/08270
Nome: (127401/1) ELISVAN CAVALCANTE DE SOUZA
Cargo/Função: (10300) POLICIAL PENAL
Un. Adm: (190209) SUBDIR DA PENITENCIARIA CENTRAL DO ESTADO
A Partir de: 01/01/2023 Até 01/01/2023

Processo N.: SESP-PRO-2023/08270
Nome: (86263/1) ELIZANDRO ELIAS DE AMORIM
Cargo/Função: (10300) POLICIAL PENAL
Un. Adm: (162523) SUBDIR DA PENITENCIARIA DE SINOP
A Partir de: 01/01/2023 Até 01/01/2023

Processo N.: SESP-PRO-2023/08270
Nome: (117352/1) ELIZANGELA ROSSI DE ASSIS
Cargo/Função: (10300) POLICIAL PENAL
Un. Adm: (162426) SUBDIR PENITENCIARIA FEM ANA MARIA DO COUTO MAY
A Partir de: 01/01/2023 Até 01/01/2023

Processo N.: SESP-PRO-2023/08270
Nome: (233323/1) ELIZEU BURGOS DA SILVA
Cargo/Função: (10300) POLICIAL PENAL
Un. Adm: (190330) DIR DO CENTRO DE DETEN PROVIS DE TANGARA DA SERRA
A Partir de: 01/01/2023 Até 01/01/2023

Processo N.: SESP-PRO-2023/08270
Nome: (96791/5) ELIZEU PAULO DE SOUZA
Cargo/Função: (10300) POLICIAL PENAL
Un. Adm: (162680) DIR DE CADEIA PUBLICA DE ALTA FLORESTA
A Partir de: 01/01/2023 Até 01/01/2023

Processo N.: JAN
Nome: (233289/1) ELIZIENE DA SILVA TOLEDO
Cargo/Função: (9249) AGENTE DE SEGURANCA SOCIOEDUCATIVO
Un. Adm: (190640) GER REG DO CENTRO ATEND SOCIOEDUC FEM DE CUIABA
A Partir de: 07/01/2023 Até 07/01/2023

Processo N.: JAN
Nome: (78268/3) ELOIZE DA COSTA GONCALVES
Cargo/Função: (10300) POLICIAL PENAL
Un. Adm: (190268) DIR DA COLONIA PENAL AGRICOLA DE PALMEIRAS
A Partir de: 01/01/2023 Até 01/01/2023

Processo N.: SESP-PRO-2023/08270
Nome: (139104/1) ELSOM FERREIRA DA SILVA
Cargo/Função: (10300) POLICIAL PENAL
Un. Adm: (222429) DIR DA CADEIA PUBLICA FEM DE NOVA XAVANTINA
A Partir de: 01/01/2023 Até 01/01/2023

Processo N.: SESP-PRO-2023/08270
Nome: (86156/5) ELTON SILVA DE ALMEIDA
Cargo/Função: (10300) POLICIAL PENAL
Un. Adm: (162485) SUBDIR DA PENITENCIARIA DE RONDONOPOLIS
A Partir de: 01/01/2023 Até 01/01/2023

Processo N.: SESP-PRO-2023/08270
Nome: (35175/2) ELVES FERNANDES DA COSTA
Cargo/Função: (10300) POLICIAL PENAL
Un. Adm: (212059) SUBDIR CENTRO RESSOCIAL IND AHMENON LEMOS DANTAS
A Partir de: 01/01/2023 Até 01/01/2023

Processo N.: SESP-PRO-2023/08270
Nome: (291036/1) ELVIS OLIVEIRA DE ARAUJO
Cargo/Função: (11665) FUNCAO DGA 10 LC/266
Un. Adm: (190209) SUBDIR DA PENITENCIARIA CENTRAL DO ESTADO
A Partir de: 01/01/2023 Até 01/01/2023

Processo N.: SESP-PRO-2023/08270
Nome: (248570/1) ELVIS PRESLEI SANTOS SILVA
Cargo/Função: (10300) POLICIAL PENAL
Un. Adm: (162477) DIR DA PENITENCIARIA DE RONDONOPOLIS
A Partir de: 01/01/2023 Até 01/01/2023

Processo N.: SESP-PRO-2023/08270
Nome: (232176/1) ELVIS ROBSON DA SILVA
Cargo/Função: (10300) POLICIAL PENAL
Un. Adm: (212059) SUBDIR CENTRO RESSOCIAL IND AHMENON LEMOS DANTAS
A Partir de: 01/01/2023 Até 01/01/2023

Processo N.: SESP-PRO-2023/08270

Nome: (248677/1) ELVIS RODRIGUES DOURADO
Cargo/Função: (10300) POLICIAL PENAL
Un. Adm: (211850) GER DO GRUPO DE INTERVENCAO RAPIDA
A Partir de: 01/01/2023 Até 01/01/2023

Processo N.: JAN

Nome: (303658/1) EMANUELLE DE SOUZA GONCALVES PEGORARO
Cargo/Função: (9249) AGENTE DE SEGURANCA SOCIOEDUCATIVO
Un. Adm: (224243) DIR DA CASA DE SEMILIB MASC DE LUCAS DO RIO

VERDE

A Partir de: 01/01/2023 Até 01/01/2023

Processo N.: SESP-PRO-2023/08270

Nome: (232116/1) EMANUELY CRISTINA DA SILVA PINHEIRO
Cargo/Função: (10300) POLICIAL PENAL
Un. Adm: (162426) SUBDIR PENITENCIARIA FEM ANA MARIA DO COUTO

MAY

A Partir de: 01/01/2023 Até 01/01/2023

Processo N.: SESP-PRO-2023/08270

Nome: (251897/1) EMERSON OLIVEIRA DA CUNHA
Cargo/Função: (10300) POLICIAL PENAL
Un. Adm: (190330) DIR DO CENTRO DE DETEN PROVIS DE TANGARA DA

SERRA

A Partir de: 01/01/2023 Até 01/01/2023

Processo N.: SESP-PRO-2023/08270

Nome: (278426/2) EMERSON TEOTONIO ALMEIDA
Cargo/Função: (10300) POLICIAL PENAL
Un. Adm: (190209) SUBDIR DA PENITENCIARIA CENTRAL DO ESTADO
A Partir de: 01/01/2023 Até 01/01/2023

Processo N.: SESP-PRO-2023/08270

Nome: (117425/1) ENIO RODRIGUES DA CRUZ
Cargo/Função: (10300) POLICIAL PENAL
Un. Adm: (162663) DIR DE CADEIA PUBLICA DE BARRA DO GARCAS
A Partir de: 01/01/2023 Até 01/01/2023

Processo N.: SESP-PRO-2023/08270

Nome: (115882/1) ERENICE MARIA DE SOUZA
Cargo/Função: (10300) POLICIAL PENAL
Un. Adm: (162485) SUBDIR DA PENITENCIARIA DE RONDONOPOLIS
A Partir de: 01/01/2023 Até 01/01/2023

Processo N.: SESP-PRO-2023/08270

Nome: (251750/1) ERISLEY DOS ANJOS COIMBRA
Cargo/Função: (10300) POLICIAL PENAL
Un. Adm: (162485) SUBDIR DA PENITENCIARIA DE RONDONOPOLIS
A Partir de: 01/01/2023 Até 01/01/2023

Processo N.: SESP-PRO-2023/08270

Nome: (118506/1) ERLAN AREVALO DE CAMARGO
Cargo/Função: (10300) POLICIAL PENAL
Un. Adm: (190209) SUBDIR DA PENITENCIARIA CENTRAL DO ESTADO
A Partir de: 01/01/2023 Até 01/01/2023

Processo N.: SESP-PRO-2023/08270

Nome: (100655/2) ESTELITA GOMES DA SILVA SOUZA
Cargo/Função: (10300) POLICIAL PENAL
Un. Adm: (162426) SUBDIR PENITENCIARIA FEM ANA MARIA DO COUTO

MAY

A Partir de: 01/01/2023 Até 01/01/2023

Processo N.: SESP-PRO-2023/08270

Nome: (248879/1) EUDES PEREIRA DE SOUZA
Cargo/Função: (10300) POLICIAL PENAL
Un. Adm: (162485) SUBDIR DA PENITENCIARIA DE RONDONOPOLIS
A Partir de: 01/01/2023 Até 01/01/2023

Processo N.: SESP-PRO-2023/08270

Nome: (248606/1) EUDO ALVES COELHO
Cargo/Função: (10300) POLICIAL PENAL
Un. Adm: (190209) SUBDIR DA PENITENCIARIA CENTRAL DO ESTADO
A Partir de: 01/01/2023 Até 01/01/2023

Processo N.: JAN

Nome: (233424/1) EULA ROSA ORMOND
Cargo/Função: (10300) POLICIAL PENAL
Un. Adm: (162990) DIR DE CADEIA PUBLICA DE NORTELANDIA
A Partir de: 01/01/2023 Até 01/01/2023

Processo N.: SESP-PRO-2023/08270

Nome: (232397/1) EUNICE APARECIDA SILVA NOGUEIRA
Cargo/Função: (10300) POLICIAL PENAL
Un. Adm: (222429) DIR DA CADEIA PUBLICA FEM DE NOVA XAVANTINA
A Partir de: 01/01/2023 Até 01/01/2023

Processo N.: SESP-PRO-2023/08270

Nome: (130702/1) EUNICE FRANCISCA DE SOUZA
Cargo/Função: (10300) POLICIAL PENAL
Un. Adm: (193895) GER DE CUSTODIA E ESCOLTA METROPOLITANA
A Partir de: 01/01/2023 Até 01/01/2023

Processo N.: JAN

Nome: (70557/2) EURIDES MARIA DOS SANTOS DE FREITAS
Cargo/Função: (10300) POLICIAL PENAL
Un. Adm: (162990) DIR DE CADEIA PUBLICA DE NORTELANDIA
A Partir de: 01/01/2023 Até 01/01/2023

Processo N.: SESP-PRO-2023/08270

Nome: (233166/1) EVERSON FABIO DE ARAUJO
Cargo/Função: (9249) AGENTE DE SEGURANCA SOCIOEDUCATIVO
Un. Adm: (224146) DIR DO CENTRO DE ATEND SOCIOEDUC MASC DE CUIABA
A Partir de: 01/01/2023 Até 01/01/2023

Processo N.: SESP-PRO-2023/08270

Nome: (232923/1) EVERTON DA ROZA STABELESKI
Cargo/Função: (10300) POLICIAL PENAL
Un. Adm: (190365) DIR DO CENTRO DE DET PROV DE LUCAS DO RIO VERDE
A Partir de: 01/01/2023 Até 01/01/2023

Processo N.: SESP-PRO-2023/08270

Nome: (233856/1) EVERTON DA SILVA
Cargo/Função: (10300) POLICIAL PENAL
Un. Adm: (193895) GER DE CUSTODIA E ESCOLTA METROPOLITANA
A Partir de: 01/01/2023 Até 01/01/2023

Processo N.: SESP-PRO-2023/08270

Nome: (233200/1) EVERTON NASCIMENTO DA CRUZ
Cargo/Função: (10300) POLICIAL PENAL
Un. Adm: (190209) SUBDIR DA PENITENCIARIA CENTRAL DO ESTADO
A Partir de: 01/01/2023 Até 01/01/2023

Processo N.: SESP-PRO-2023/08270

Nome: (291007/1) EWERSON ANASTACIO DE OLIVEIRA
Cargo/Função: (10300) POLICIAL PENAL
Un. Adm: (190209) SUBDIR DA PENITENCIARIA CENTRAL DO ESTADO
A Partir de: 01/01/2023 Até 01/01/2023

Processo N.: SESP-PRO-2023/08270

Nome: (233726/1) EZIQUEL SARAIVA DA PAZ
Cargo/Função: (10300) POLICIAL PENAL
Un. Adm: (162523) SUBDIR DA PENITENCIARIA DE SINOP
A Partir de: 01/01/2023 Até 01/01/2023

Processo N.: SESP-PRO-2023/08270

Nome: (127476/1) FABIA CHRISTINE CORBELINO
Cargo/Função: (10300) POLICIAL PENAL
Un. Adm: (162426) SUBDIR PENITENCIARIA FEM ANA MARIA DO COUTO

MAY

A Partir de: 01/01/2023 Até 01/01/2023

Processo N.: SESP-PRO-2023/08270

Nome: (107605/2) FABIANO ARAUJO DE AMORIM
Cargo/Função: (9175) INVESTIGADOR DE POLICIA/LC344/407
Un. Adm: (161985) COORD DO CENTRO INTEGRADO DE OPERACOES AEREAS
A Partir de: 01/01/2023 Até 01/01/2023

Processo N.: SESP-PRO-2023/08270

Nome: (97795/2) FABIANO FRATTA PEREIRA PINTO
Cargo/Função: (10300) POLICIAL PENAL
Un. Adm: (162370) DIR DO CENTRO DE RESSOCIALIZACAO DE CUIABA
A Partir de: 01/01/2023 Até 01/01/2023

Processo N.: SESP-PRO-2023/08270

Nome: (290998/1) FABIANO LUIS DE SOUZA FERRO
Cargo/Função: (10300) POLICIAL PENAL
Un. Adm: (211850) GER DO GRUPO DE INTERVENCAO RAPIDA
A Partir de: 01/01/2023 Até 01/01/2023

Processo N.: SESP-PRO-2023/08270

Nome: (303578/1) FABIANO PEREIRA DE SOUZA
Cargo/Função: (9249) AGENTE DE SEGURANCA SOCIOEDUCATIVO
Un. Adm: (163147) GER REG CENT DE ATEND SOCIOEDUC MASC RONDONOPOLIS
A Partir de: 01/01/2023 Até 01/01/2023

Processo N.: SESP-PRO-2023/08270

Nome: (309278/1) FABIO ANDRE FERNANDES DE QUEIROZ
Cargo/Função: (10300) POLICIAL PENAL
Un. Adm: (162523) SUBDIR DA PENITENCIARIA DE SINOP
A Partir de: 01/01/2023 Até 01/01/2023

Processo N.: JAN

Nome: (100584/22) FABIO BASILIO DE ARAUJO
Cargo/Função: (10300) POLICIAL PENAL
Un. Adm: (190268) DIR DA COLONIA PENAL AGRICOLA DE PALMEIRAS
A Partir de: 01/01/2023 Até 01/01/2023

Processo N.: SESP-PRO-2023/08270

Nome: (232524/1) FABIO BATISTA VIANA
Cargo/Função: (10300) POLICIAL PENAL
Un. Adm: (162663) DIR DE CADEIA PUBLICA DE BARRA DO GARCAS
A Partir de: 01/01/2023 Até 01/01/2023

Processo N.: SESP-PRO-2023/08270

Nome: (290956/1) FABIO CRISTIANO SOTT
Cargo/Função: (10300) POLICIAL PENAL
Un. Adm: (190209) SUBDIR DA PENITENCIARIA CENTRAL DO ESTADO
A Partir de: 01/01/2023 Até 01/01/2023

Processo N.: JAN

Nome: (212069/2) FABIO DA ROSA OLIVEIRA
Cargo/Função: (9249) AGENTE DE SEGURANCA SOCIOEDUCATIVO
Un. Adm: (163139) GER REG DO CENT DE ATEND SOCIOEDUC MASC

CACERES

A Partir de: 01/01/2023 Até 01/01/2023

Processo N.: SESP-PRO-2023/08270

Nome: (140036/2) FABIO EDUARDO LEITE
Cargo/Função: (10300) POLICIAL PENAL
Un. Adm: (162523) SUBDIR DA PENITENCIARIA DE SINOP
A Partir de: 01/01/2023 Até 01/01/2023

Processo N.: SESP-PRO-2023/08270

Nome: (232252/1) FABIO JUNIOR PEREIRA GOMES
Cargo/Função: (10300) POLICIAL PENAL
Un. Adm: (162477) DIR DA PENITENCIARIA DE RONDONOPOLIS
A Partir de: 01/01/2023 Até 01/01/2023

Processo N.: JAN
Nome: (233130/1) FABIO MARTINS DOS SANTOS
Cargo/Função: (10300) POLICIAL PENAL
Un. Adm: (162795) DIR DE CADEIA PUBLICA DE PRIMAVERA DO LESTE
A Partir de: 01/01/2023 Até 01/01/2023

Processo N.: SESP-PRO-2023/08270
Nome: (108177/1) FABIO NALIN
Cargo/Função: (9175) INVESTIGADOR DE POLICIA/LC344/407
Un. Adm: (161985) COORD DO CENTRO INTEGRADO DE OPERACOES AEREAS
A Partir de: 01/01/2023 Até 01/01/2023

Processo N.: SESP-PRO-2023/08270
Nome: (217710/2) FABIO ROGERIO DA SILVA
Cargo/Função: (10300) POLICIAL PENAL
Un. Adm: (162477) DIR DA PENITENCIARIA DE RONDONOPOLIS
A Partir de: 01/01/2023 Até 01/01/2023

Processo N.: JAN
Nome: (217769/4) FABIO TELOKEN
Cargo/Função: (10300) POLICIAL PENAL
Un. Adm: (204420) COORD DE MONITORAMENTO ELETRONICO DE PESSOAS
A Partir de: 05/01/2023 Até 05/01/2023

Processo N.: SESP-PRO-2023/08270
Nome: (111389/3) FABIO WILLIAM DA SILVA
Cargo/Função: (10300) POLICIAL PENAL
Un. Adm: (162485) SUBDIR DA PENITENCIARIA DE RONDONOPOLIS
A Partir de: 01/01/2023 Até 01/01/2023

Processo N.: SESP-PRO-2023/08270
Nome: (233316/1) FAGNER SANTANA SOUZA
Cargo/Função: (9249) AGENTE DE SEGURANCA SOCIOEDUCATIVO
Un. Adm: (224146) DIR DO CENTRO DE ATEND SOCIOEDUC MASC DE CUIABA
A Partir de: 01/01/2023 Até 01/01/2023

Processo N.: SESP-PRO-2023/08270
Nome: (118051/1) FELIX DE ALMEIDA LOPES
Cargo/Função: (10300) POLICIAL PENAL
Un. Adm: (162884) DIR DE CADEIA PUBLICA DE ARAPUTANGA
A Partir de: 01/01/2023 Até 01/01/2023

Processo N.: SESP-PRO-2023/08270
Nome: (233483/1) FELLIPHE OLIVEIRA GOMES DIAS
Cargo/Função: (10300) POLICIAL PENAL
Un. Adm: (190209) SUBDIR DA PENITENCIARIA CENTRAL DO ESTADO
A Partir de: 01/01/2023 Até 01/01/2023

Processo N.: JAN
Nome: (285987/2) FERNANDA DOS PASSOS BORGES
Cargo/Função: (10300) POLICIAL PENAL
Un. Adm: (222410) GER DE OBRAS E ENGENHARIA DO SISTEMA PENITENCIARIO
A Partir de: 01/01/2023 Até 01/01/2023

Processo N.: SESP-PRO-2023/08270
Nome: (250460/1) FERNANDA PRESOTTO DE ARAUJO
Cargo/Função: (10300) POLICIAL PENAL
Un. Adm: (162485) SUBDIR DA PENITENCIARIA DE RONDONOPOLIS
A Partir de: 01/01/2023 Até 01/01/2023

Processo N.: SESP-PRO-2023/08270
Nome: (251365/1) FERNANDA SANT ANA SILVA
Cargo/Função: (10300) POLICIAL PENAL
Un. Adm: (190209) SUBDIR DA PENITENCIARIA CENTRAL DO ESTADO
A Partir de: 01/01/2023 Até 01/01/2023

Processo N.: SESP-PRO-2023/08270
Nome: (290940/1) FERNANDA VANESSA SANTOS PERES KLOSOSKI
Cargo/Função: (10300) POLICIAL PENAL
Un. Adm: (190209) SUBDIR DA PENITENCIARIA CENTRAL DO ESTADO
A Partir de: 01/01/2023 Até 01/01/2023

Processo N.: SESP-PRO-2023/08270
Nome: (233824/1) FERNANDO BENTO DE SOUZA
Cargo/Função: (10300) POLICIAL PENAL
Un. Adm: (162485) SUBDIR DA PENITENCIARIA DE RONDONOPOLIS
A Partir de: 01/01/2023 Até 01/01/2023

Processo N.: SESP-PRO-2023/08270
Nome: (139932/8) FERNANDO FERREIRA ALENCAR
Cargo/Função: (9249) AGENTE DE SEGURANCA SOCIOEDUCATIVO
Un. Adm: (224146) DIR DO CENTRO DE ATEND SOCIOEDUC MASC DE CUIABA
A Partir de: 01/01/2023 Até 01/01/2023

Processo N.: SESP-PRO-2023/08270
Nome: (234006/1) FERNANDO GOMES DE PAULA
Cargo/Função: (10300) POLICIAL PENAL
Un. Adm: (162523) SUBDIR DA PENITENCIARIA DE SINOP
A Partir de: 01/01/2023 Até 01/01/2023

Processo N.: JAN
Nome: (250432/1) FERNANDO LEONCIO RAMOS NETO
Cargo/Função: (10300) POLICIAL PENAL
Un. Adm: (162990) DIR DE CADEIA PUBLICA DE NORTELANDIA
A Partir de: 01/01/2023 Até 01/01/2023

Processo N.: SESP-PRO-2023/08270
Nome: (117512/1) FLAVIA APARECIDA BUENO DA CRUZ DIAS
Cargo/Função: (10300) POLICIAL PENAL
Un. Adm: (162388) SUBDIR DO CENTRO DE RESSOCIALIZACAO DE CUIABA
A Partir de: 01/01/2023 Até 01/01/2023

Processo N.: SESP-PRO-2023/08270
Nome: (291121/1) FLAVIA MARIA DE OLIVEIRA MARQUES
Cargo/Função: (10300) POLICIAL PENAL
Un. Adm: (211850) GER DO GRUPO DE INTERVENCAO RAPIDA
A Partir de: 01/01/2023 Até 01/01/2023

Processo N.: SESP-PRO-2023/08270
Nome: (233406/1) FLAVIO FRANCISCO DE OLIVEIRA
Cargo/Função: (10300) POLICIAL PENAL
Un. Adm: (162663) DIR DE CADEIA PUBLICA DE BARRA DO GARCAS
A Partir de: 01/01/2023 Até 01/01/2023

Processo N.: SESP-PRO-2023/08270
Nome: (290891/1) FLAVIO GRANJEIRO SILVA
Cargo/Função: (10300) POLICIAL PENAL
Un. Adm: (190209) SUBDIR DA PENITENCIARIA CENTRAL DO ESTADO
A Partir de: 01/01/2023 Até 01/01/2023

Processo N.: SESP-PRO-2023/08270
Nome: (232817/1) FLAVIO JULLI DO ESPIRITO SANTO CERQUEIRA
Cargo/Função: (10300) POLICIAL PENAL
Un. Adm: (190209) SUBDIR DA PENITENCIARIA CENTRAL DO ESTADO
A Partir de: 01/01/2023 Até 01/01/2023

Processo N.: SESP-PRO-2023/08270
Nome: (269029/5) FLAVIO MAGALHAES DE SOUZA BONFIM
Cargo/Função: (9249) AGENTE DE SEGURANCA SOCIOEDUCATIVO
Un. Adm: (163147) GER REG CENT DE ATEND SOCIOEDUC MASC RONDONOPOLIS
A Partir de: 01/01/2023 Até 01/01/2023

Processo N.: JAN
Nome: (212070/2) FLAVIO SANDRO DE OLIVEIRA
Cargo/Função: (9249) AGENTE DE SEGURANCA SOCIOEDUCATIVO
Un. Adm: (163139) GER REG DO CENT DE ATEND SOCIOEDUC MASC CACERES
A Partir de: 01/01/2023 Até 01/01/2023

Processo N.: SESP-PRO-2023/08270
Nome: (303581/1) FRANCELSON RODRIGUES SOARES
Cargo/Função: (9249) AGENTE DE SEGURANCA SOCIOEDUCATIVO
Un. Adm: (163147) GER REG CENT DE ATEND SOCIOEDUC MASC RONDONOPOLIS
A Partir de: 01/01/2023 Até 01/01/2023

Processo N.: SESP-PRO-2023/08270
Nome: (291125/1) FRANCIANE SCHIO
Cargo/Função: (10300) POLICIAL PENAL
Un. Adm: (190365) DIR DO CENTRO DE DET PROV DE LUCAS DO RIO VERDE
A Partir de: 01/01/2023 Até 01/01/2023

Processo N.: SESP-PRO-2023/08270
Nome: (70984/5) FRANCIONE MARTINELLY DA SILVA
Cargo/Função: (10300) POLICIAL PENAL
Un. Adm: (212059) SUBDIR CENTRO RESSOCIAL IND AHMENON LEMOS DANTAS
A Partir de: 01/01/2023 Até 01/01/2023

Processo N.: SESP-PRO-2023/08270
Nome: (232074/1) FRANCIS HIME DE OLIVEIRA NEVES
Cargo/Função: (9249) AGENTE DE SEGURANCA SOCIOEDUCATIVO
Un. Adm: (163147) GER REG CENT DE ATEND SOCIOEDUC MASC RONDONOPOLIS
A Partir de: 01/01/2023 Até 01/01/2023

Processo N.: SESP-PRO-2023/08270
Nome: (120035/1) FRANCISCA CARDOSO PEREIRA
Cargo/Função: (10300) POLICIAL PENAL
Un. Adm: (162388) SUBDIR DO CENTRO DE RESSOCIALIZACAO DE CUIABA
A Partir de: 01/01/2023 Até 01/01/2023

Processo N.: SESP-PRO-2023/08270
Nome: (248698/1) FRANCISCO SOEIRO DE MORAIS
Cargo/Função: (10300) POLICIAL PENAL
Un. Adm: (162523) SUBDIR DA PENITENCIARIA DE SINOP
A Partir de: 01/01/2023 Até 01/01/2023

Processo N.: SESP-PRO-2023/08270
Nome: (303571/1) FRANCISNEY DE OLIVEIRA FAGUNDES
Cargo/Função: (9249) AGENTE DE SEGURANCA SOCIOEDUCATIVO
Un. Adm: (163147) GER REG CENT DE ATEND SOCIOEDUC MASC RONDONOPOLIS
A Partir de: 01/01/2023 Até 01/01/2023

Processo N.: SESP-PRO-2023/08270
Nome: (118016/1) FRANK LUIZ DA SILVA CORREA
Cargo/Função: (10300) POLICIAL PENAL
Un. Adm: (212059) SUBDIR CENTRO RESSOCIAL IND AHMENON LEMOS DANTAS
A Partir de: 01/01/2023 Até 01/01/2023

Processo N.: SESP-PRO-2023/08270
Nome: (248903/1) GABRIEL RAMOS PEREIRA
Cargo/Função: (10300) POLICIAL PENAL
Un. Adm: (190209) SUBDIR DA PENITENCIARIA CENTRAL DO ESTADO
A Partir de: 01/01/2023 Até 01/01/2023

Processo N.: SESP-PRO-2023/08270
Nome: (304941/1) GABRIEL WIECZOREK DE SOUZA
Cargo/Função: (9249) AGENTE DE SEGURANCA SOCIOEDUCATIVO
Un. Adm: (163147) GER REG CENT DE ATEND SOCIOEDUC MASC RONDONOPOLIS
A Partir de: 01/01/2023 Até 01/01/2023

Processo N.: SESP-PRO-2023/08270
Nome: (290889/1) GABRIELLE DE MOURA SANTANA ZAVAN
Cargo/Função: (10300) POLICIAL PENAL
Un. Adm: (162426) SUBDIR PENITENCIARIA FEM ANA MARIA DO COUTO MAY
A Partir de: 01/01/2023 Até 01/01/2023

Processo N.: SESP-PRO-2023/08270	
Nome: (309175/1) GEFERSON SEVERO DOS SANTOS	
Cargo/Função: (10300) POLICIAL PENAL	
Un. Adm: (162523) SUBDIR DA PENITENCIARIA DE SINOP	
A Partir de: 01/01/2023 Até 01/01/2023	
Processo N.: SESP-PRO-2023/08270	
Nome: (89047/1) GELSON GONCALVES PEREIRA	
Cargo/Função: (10300) POLICIAL PENAL	
Un. Adm: (190209) SUBDIR DA PENITENCIARIA CENTRAL DO ESTADO	
A Partir de: 01/01/2023 Até 01/01/2023	
Processo N.: SESP-PRO-2023/08270	
Nome: (114870/1) GENI CELIA DOS REIS CARVALHO BARROS	
Cargo/Função: (10300) POLICIAL PENAL	
Un. Adm: (190209) SUBDIR DA PENITENCIARIA CENTRAL DO ESTADO	
A Partir de: 01/01/2023 Até 01/01/2023	
Processo N.: SESP-PRO-2023/08270	
Nome: (303614/1) GENIVAL BISPO DOS SANTOS	
Cargo/Função: (9249) AGENTE DE SEGURANCA SOCIOEDUCATIVO	
Un. Adm: (163147) GER REG CENT DE ATEND SOCIOEDUC MASC	
RONDONOPOLIS	
A Partir de: 01/01/2023 Até 01/01/2023	
Processo N.: SESP-PRO-2023/08270	
Nome: (233570/1) GENIVALDO MARIANO GOMES	
Cargo/Função: (10300) POLICIAL PENAL	
Un. Adm: (162485) SUBDIR DA PENITENCIARIA DE RONDONOPOLIS	
A Partir de: 01/01/2023 Até 01/01/2023	
Processo N.: SESP-PRO-2023/08270	
Nome: (118059/1) GENYANE LUCIA PEREIRA	
Cargo/Função: (10300) POLICIAL PENAL	
Un. Adm: (162523) SUBDIR DA PENITENCIARIA DE SINOP	
A Partir de: 01/01/2023 Até 01/01/2023	
Processo N.: SESP-PRO-2023/08270	
Nome: (114793/1) GEOMAR DE SOUSA SILVA	
Cargo/Função: (10300) POLICIAL PENAL	
Un. Adm: (162663) DIR DE CADEIA PUBLICA DE BARRA DO GARCAS	
A Partir de: 01/01/2023 Até 01/01/2023	
Processo N.: SESP-PRO-2023/08270	
Nome: (248056/1) GEORGE LIMA PEREIRA	
Cargo/Função: (10300) POLICIAL PENAL	
Un. Adm: (162663) DIR DE CADEIA PUBLICA DE BARRA DO GARCAS	
A Partir de: 01/01/2023 Até 01/01/2023	
Processo N.: SESP-PRO-2023/08270	
Nome: (125262/1) GEOVANE RICARDO SILVA ROCHA	
Cargo/Função: (10300) POLICIAL PENAL	
Un. Adm: (162426) SUBDIR PENITENCIARIA FEM ANA MARIA DO COUTO	
MAY	
A Partir de: 01/01/2023 Até 01/01/2023	
Processo N.: SESP-PRO-2023/08270	
Nome: (114746/1) GERCIONE COSTA DA SILVA	
Cargo/Função: (10300) POLICIAL PENAL	
Un. Adm: (162426) SUBDIR PENITENCIARIA FEM ANA MARIA DO COUTO	
MAY	
A Partir de: 01/01/2023 Até 01/01/2023	
Processo N.: SESP-PRO-2023/08270	
Nome: (320284/1) GERENALDO PEREIRA DOS SANTOS	
Cargo/Função: (10300) POLICIAL PENAL	
Un. Adm: (162515) DIR DA PENITENCIARIA DE SINOP	
A Partir de: 01/01/2023 Até 01/01/2023	
Processo N.: SESP-PRO-2023/08270	
Nome: (303588/1) GERSON EVERTON RODRIGUES NASCIMENTO	
Cargo/Função: (9249) AGENTE DE SEGURANCA SOCIOEDUCATIVO	
Un. Adm: (163147) GER REG CENT DE ATEND SOCIOEDUC MASC	
RONDONOPOLIS	
A Partir de: 01/01/2023 Até 01/01/2023	
Processo N.: SESP-PRO-2023/08270	
Nome: (94960/3) GERSON PEREIRA DE OLIVEIRA	
Cargo/Função: (10300) POLICIAL PENAL	
Un. Adm: (162485) SUBDIR DA PENITENCIARIA DE RONDONOPOLIS	
A Partir de: 01/01/2023 Até 01/01/2023	
Processo N.: JAN	
Nome: (85390/1) GESILEI FERREIRA DA SILVA	
Cargo/Função: (10300) POLICIAL PENAL	
Un. Adm: (190268) DIR DA COLONIA PENAL AGRICOLA DE PALMEIRAS	
A Partir de: 01/01/2023 Até 01/01/2023	
Processo N.: SESP-PRO-2023/08270	
Nome: (43464/4) GESUINO BRITO DO NASCIMENTO	
Cargo/Função: (10300) POLICIAL PENAL	
Un. Adm: (212059) SUBDIR CENTRO RESSOCIAL IND AHMENON LEMOS	
DANTAS	
A Partir de: 01/01/2023 Até 01/01/2023	
Processo N.: SESP-PRO-2023/08270	
Nome: (114762/1) GIL SANTANA DE AMORIM RAMIRES	
Cargo/Função: (10300) POLICIAL PENAL	
Un. Adm: (162426) SUBDIR PENITENCIARIA FEM ANA MARIA DO COUTO	
MAY	
A Partir de: 01/01/2023 Até 01/01/2023	
Processo N.: SESP-PRO-2023/08270	
Nome: (248086/1) GILBERTO DE ALMEIDA SALES	
Cargo/Função: (10300) POLICIAL PENAL	
Un. Adm: (211850) GER DO GRUPO DE INTERVENCAO RAPIDA	
A Partir de: 01/01/2023 Até 01/01/2023	

Processo N.: SESP-PRO-2023/08270	
Nome: (248012/1) GILBERTO DIAS DE GUIMARAES	
Cargo/Função: (10300) POLICIAL PENAL	
Un. Adm: (162485) SUBDIR DA PENITENCIARIA DE RONDONOPOLIS	
A Partir de: 01/01/2023 Até 01/01/2023	
Processo N.: SESP-PRO-2023/08270	
Nome: (233066/1) GILBERTO GOMES ANTONANGELO JUNIOR	
Cargo/Função: (10300) POLICIAL PENAL	
Un. Adm: (222429) DIR DA CADEIA PUBLICA FEM DE NOVA XAVANTINA	
A Partir de: 01/01/2023 Até 01/01/2023	
Processo N.: SESP-PRO-2023/08270	
Nome: (219366/2) GILBERTO GOMES DOS SANTOS	
Cargo/Função: (10300) POLICIAL PENAL	
Un. Adm: (162485) SUBDIR DA PENITENCIARIA DE RONDONOPOLIS	
A Partir de: 01/01/2023 Até 01/01/2023	
Processo N.: JAN	
Nome: (251881/1) GILBERTO MARQUES DA SILVA	
Cargo/Função: (10300) POLICIAL PENAL	
Un. Adm: (162795) DIR DE CADEIA PUBLICA DE PRIMAVERA DO LESTE	
A Partir de: 01/01/2023 Até 01/01/2023	
Processo N.: SESP-PRO-2023/08270	
Nome: (248005/1) GILBERTO SOARES DE OLIVEIRA	
Cargo/Função: (10300) POLICIAL PENAL	
Un. Adm: (162680) DIR DE CADEIA PUBLICA DE ALTA FLORESTA	
A Partir de: 01/01/2023 Até 01/01/2023	
Processo N.: SESP-PRO-2023/08270	
Nome: (250685/1) GILCIMAR RIBEIRO DA SILVA	
Cargo/Função: (10300) POLICIAL PENAL	
Un. Adm: (162663) DIR DE CADEIA PUBLICA DE BARRA DO GARCAS	
A Partir de: 01/01/2023 Até 01/01/2023	
Processo N.: SESP-PRO-2023/08270	
Nome: (90567/1) GILDETE DE MENDONCA	
Cargo/Função: (10300) POLICIAL PENAL	
Un. Adm: (162485) SUBDIR DA PENITENCIARIA DE RONDONOPOLIS	
A Partir de: 01/01/2023 Até 01/01/2023	
Processo N.: SESP-PRO-2023/08270	
Nome: (233397/1) GILLIS SIQUEIRA CORREA NASCIMENTO	
Cargo/Função: (10300) POLICIAL PENAL	
Un. Adm: (190209) SUBDIR DA PENITENCIARIA CENTRAL DO ESTADO	
A Partir de: 01/01/2023 Até 01/01/2023	
Processo N.: SESP-PRO-2023/08270	
Nome: (119090/1) GILMAIRON BENEDITO DE AMORIM	
Cargo/Função: (10300) POLICIAL PENAL	
Un. Adm: (190209) SUBDIR DA PENITENCIARIA CENTRAL DO ESTADO	
A Partir de: 01/01/2023 Até 01/01/2023	
Processo N.: JAN	
Nome: (250501/1) GILMAR MARINHO DE JESUS	
Cargo/Função: (10300) POLICIAL PENAL	
Un. Adm: (190268) DIR DA COLONIA PENAL AGRICOLA DE PALMEIRAS	
A Partir de: 01/01/2023 Até 01/01/2023	
Processo N.: SESP-PRO-2023/08270	
Nome: (219365/2) GILMAR REIS DA SILVA	
Cargo/Função: (9249) AGENTE DE SEGURANCA SOCIOEDUCATIVO	
Un. Adm: (163147) GER REG CENT DE ATEND SOCIOEDUC MASC	
RONDONOPOLIS	
A Partir de: 01/01/2023 Até 01/01/2023	
Processo N.: SESP-PRO-2023/08270	
Nome: (232614/1) GILMAR SOUZA DO NASCIMENTO	
Cargo/Função: (10300) POLICIAL PENAL	
Un. Adm: (162485) SUBDIR DA PENITENCIARIA DE RONDONOPOLIS	
A Partir de: 01/01/2023 Até 01/01/2023	
Processo N.: SESP-PRO-2023/08270	
Nome: (248740/1) GILMAR ZAVARDINIACK	
Cargo/Função: (10300) POLICIAL PENAL	
Un. Adm: (162523) SUBDIR DA PENITENCIARIA DE SINOP	
A Partir de: 01/01/2023 Até 01/01/2023	
Processo N.: SESP-PRO-2023/08270	
Nome: (233966/1) GILMARA DE ARAUJO MIRANDA JESUS	
Cargo/Função: (10300) POLICIAL PENAL	
Un. Adm: (162523) SUBDIR DA PENITENCIARIA DE SINOP	
A Partir de: 01/01/2023 Até 01/01/2023	
Processo N.: SESP-PRO-2023/08270	
Nome: (85421/1) GILSON ALVES FERREIRA	
Cargo/Função: (10300) POLICIAL PENAL	
Un. Adm: (162426) SUBDIR PENITENCIARIA FEM ANA MARIA DO COUTO	
MAY	
A Partir de: 01/01/2023 Até 01/01/2023	
Processo N.: SESP-PRO-2023/08270	
Nome: (248877/1) GILSON ANDRADE FERREIRA DA SILVA	
Cargo/Função: (10300) POLICIAL PENAL	
Un. Adm: (190209) SUBDIR DA PENITENCIARIA CENTRAL DO ESTADO	
A Partir de: 01/01/2023 Até 01/01/2023	
Processo N.: SESP-PRO-2023/08270	
Nome: (251729/1) GILSON GLORIA DOS SANTOS	
Cargo/Função: (10300) POLICIAL PENAL	
Un. Adm: (190330) DIR DO CENTRO DE DETEN PROVIS DE TANGARA DA	
SERRA	
A Partir de: 01/01/2023 Até 01/01/2023	

Processo N.: SESP-PRO-2023/08270
Nome: (91372/8) GILSON SEVERINO DA SILVA
Cargo/Função: (10300) POLICIAL PENAL
Un. Adm: (190209) SUBDIR DA PENITENCIARIA CENTRAL DO ESTADO
A Partir de: 01/01/2023 Até 01/01/2023
Processo N.: SESP-PRO-2023/08270
Nome: (217535/2) GILVAN JUNIOR DE SOUZA CONSTANTINO
Cargo/Função: (10300) POLICIAL PENAL
Un. Adm: (190330) DIR DO CENTRO DE DETEN PROVIS DE TANGARA DA SERRA
A Partir de: 01/01/2023 Até 01/01/2023
Processo N.: SESP-PRO-2023/08270
Nome: (51677/4) GILVANIA FATIMA EGUES DE SOUZA
Cargo/Função: (10300) POLICIAL PENAL
Un. Adm: (190330) DIR DO CENTRO DE DETEN PROVIS DE TANGARA DA SERRA
A Partir de: 01/01/2023 Até 01/01/2023
Processo N.: SESP-PRO-2023/08270
Nome: (233124/1) GISELE COSTA VALENTIM DA SILVA DE FARIA
Cargo/Função: (10300) POLICIAL PENAL
Un. Adm: (162477) DIR DA PENITENCIARIA DE RONDONOPOLIS
A Partir de: 01/01/2023 Até 01/01/2023
Processo N.: SESP-PRO-2023/08270
Nome: (100094/2) GISELE DA SILVA ARAUJO
Cargo/Função: (10300) POLICIAL PENAL
Un. Adm: (193895) GER DE CUSTODIA E ESCOLTA METROPOLITANA
A Partir de: 01/01/2023 Até 01/01/2023
Processo N.: SESP-PRO-2023/08270
Nome: (224207/2) GISLAINE MARA AMADOR
Cargo/Função: (9249) AGENTE DE SEGURANCA SOCIOEDUCATIVO
Un. Adm: (224146) DIR DO CENTRO DE ATEND SOCIOEDUC MASC DE CUIABA
A Partir de: 01/01/2023 Até 01/01/2023
Processo N.: SESP-PRO-2023/08270
Nome: (131105/1) GISLENE AUXILIADORA DE OLIVEIRA E SILVA
Cargo/Função: (10300) POLICIAL PENAL
Un. Adm: (190209) SUBDIR DA PENITENCIARIA CENTRAL DO ESTADO
A Partir de: 01/01/2023 Até 01/01/2023
Processo N.: SESP-PRO-2023/08270
Nome: (319841/1) GLADSON LIMA ROCHA
Cargo/Função: (10300) POLICIAL PENAL
Un. Adm: (162515) DIR DA PENITENCIARIA DE SINOP
A Partir de: 01/01/2023 Até 01/01/2023
Processo N.: SESP-PRO-2023/08270
Nome: (91064/10) GLAYDSON MAGNO ANDRADE DA COSTA
Cargo/Função: (10300) POLICIAL PENAL
Un. Adm: (162388) SUBDIR DO CENTRO DE RESSOCIALIZACAO DE CUIABA
A Partir de: 01/01/2023 Até 01/01/2023
Processo N.: SESP-PRO-2023/08270
Nome: (251879/1) GLEICE MARA AQUINO LARREA
Cargo/Função: (10300) POLICIAL PENAL
Un. Adm: (190330) DIR DO CENTRO DE DETEN PROVIS DE TANGARA DA SERRA
A Partir de: 01/01/2023 Até 01/01/2023
Processo N.: SESP-PRO-2023/08270
Nome: (85415/1) GLEICE REGINA DIAS DA SILVA
Cargo/Função: (10300) POLICIAL PENAL
Un. Adm: (162388) SUBDIR DO CENTRO DE RESSOCIALIZACAO DE CUIABA
A Partir de: 01/01/2023 Até 01/01/2023
Processo N.: JAN
Nome: (290958/1) GLEIDIANE CUSTODIO DA SILVA ASSIS
Cargo/Função: (10300) POLICIAL PENAL
Un. Adm: (204420) COORD DE MONITORAMENTO ELETRONICO DE PESSOAS
A Partir de: 16/01/2023 Até 16/01/2023
Processo N.: SESP-PRO-2023/08270
Nome: (248528/1) GRACIELI MILANI
Cargo/Função: (10300) POLICIAL PENAL
Un. Adm: (190209) SUBDIR DA PENITENCIARIA CENTRAL DO ESTADO
A Partir de: 01/01/2023 Até 01/01/2023
Processo N.: SESP-PRO-2023/08270
Nome: (233574/1) GRASIELE CORDEIRO QUARESMA
Cargo/Função: (10300) POLICIAL PENAL
Un. Adm: (162485) SUBDIR DA PENITENCIARIA DE RONDONOPOLIS
A Partir de: 01/01/2023 Até 01/01/2023
Processo N.: SESP-PRO-2023/08270
Nome: (233341/1) GRAZIELE PATRICIA DA SILVA TITO
Cargo/Função: (10300) POLICIAL PENAL
Un. Adm: (190330) DIR DO CENTRO DE DETEN PROVIS DE TANGARA DA SERRA
A Partir de: 01/01/2023 Até 01/01/2023
Processo N.: JAN
Nome: (233677/1) GRAZIELLY DIAS GALVAO
Cargo/Função: (10300) POLICIAL PENAL
Un. Adm: (162795) DIR DE CADEIA PUBLICA DE PRIMAVERA DO LESTE
A Partir de: 01/01/2023 Até 01/01/2023
Processo N.: JAN
Nome: (135281/4) GREYCK DE ARRUDA
Cargo/Função: (11665) FUNCAO DGA 10 LC/266
Un. Adm: (163139) GER REG DO CENT DE ATEND SOCIOEDUC MASC CACERES
A Partir de: 01/01/2023 Até 01/01/2023

Processo N.: SESP-PRO-2023/08270
Nome: (233719/1) GUILHERME CESAR DA SILVA MORAES
Cargo/Função: (10300) POLICIAL PENAL
Un. Adm: (162388) SUBDIR DO CENTRO DE RESSOCIALIZACAO DE CUIABA
A Partir de: 01/01/2023 Até 01/01/2023
Processo N.: SESP-PRO-2023/08270
Nome: (303596/1) GUILHERME DE QUEIROZ GALVAO
Cargo/Função: (9249) AGENTE DE SEGURANCA SOCIOEDUCATIVO
Un. Adm: (224146) DIR DO CENTRO DE ATEND SOCIOEDUC MASC DE CUIABA
A Partir de: 01/01/2023 Até 01/01/2023
Processo N.: SESP-PRO-2023/08270
Nome: (291021/1) GUILHERME GOMES SANTOS
Cargo/Função: (10300) POLICIAL PENAL
Un. Adm: (162426) SUBDIR PENITENCIARIA FEM ANA MARIA DO COUTO MAY
A Partir de: 01/01/2023 Até 01/01/2023
Processo N.: SESP-PRO-2023/08270
Nome: (233381/1) GULLER NORBERTO PEDROSO DE WERK
Cargo/Função: (10300) POLICIAL PENAL
Un. Adm: (162540) GER DE MANUT DA PENITENC DE SINOP
A Partir de: 01/01/2023 Até 01/01/2023
Processo N.: SESP-PRO-2023/08270
Nome: (120147/2) GUSTAVO HENRIQUE REHDER NOGUEIRA
Cargo/Função: (9175) INVESTIGADOR DE POLICIA/LC344/407
Un. Adm: (161985) COORD DO CENTRO INTEGRADO DE OPERACOES AEREAS
A Partir de: 01/01/2023 Até 01/01/2023
Processo N.: SESP-PRO-2023/08270
Nome: (305120/1) GUSTAVO JIVAGO PERINI
Cargo/Função: (10300) POLICIAL PENAL
Un. Adm: (162680) DIR DE CADEIA PUBLICA DE ALTA FLORESTA
A Partir de: 01/01/2023 Até 01/01/2023
Processo N.: SESP-PRO-2023/08270
Nome: (290973/1) GUSTAVO PINHEIRO BEJARANO
Cargo/Função: (10300) POLICIAL PENAL
Un. Adm: (190209) SUBDIR DA PENITENCIARIA CENTRAL DO ESTADO
A Partir de: 01/01/2023 Até 01/01/2023
Processo N.: SESP-PRO-2023/08270
Nome: (208141/3) GUSTAVO SIQUEIRA FERRAZ
Cargo/Função: (10300) POLICIAL PENAL
Un. Adm: (162663) DIR DE CADEIA PUBLICA DE BARRA DO GARCAS
A Partir de: 01/01/2023 Até 01/01/2023
Processo N.: SESP-PRO-2023/08270
Nome: (248009/1) HALLAN BARBOSA FERREIRA
Cargo/Função: (10300) POLICIAL PENAL
Un. Adm: (162477) DIR DA PENITENCIARIA DE RONDONOPOLIS
A Partir de: 01/01/2023 Até 01/01/2023
Processo N.: SESP-PRO-2023/08270
Nome: (233118/1) HANDERSON FIGUEIREDO DA SILVA
Cargo/Função: (10300) POLICIAL PENAL
Un. Adm: (190209) SUBDIR DA PENITENCIARIA CENTRAL DO ESTADO
A Partir de: 01/01/2023 Até 01/01/2023
Processo N.: SESP-PRO-2023/08270
Nome: (251736/1) HAYCKEL MICHEL DE ALMEIDA E SILVA
Cargo/Função: (10300) POLICIAL PENAL
Un. Adm: (212059) SUBDIR CENTRO RESSOCIAL IND AHMENON LEMOS DANTAS
A Partir de: 01/01/2023 Até 01/01/2023
Processo N.: SESP-PRO-2023/08270
Nome: (289404/3) HEBER LOPES DOS SANTOS
Cargo/Função: (10300) POLICIAL PENAL
Un. Adm: (190209) SUBDIR DA PENITENCIARIA CENTRAL DO ESTADO
A Partir de: 01/01/2023 Até 01/01/2023
Processo N.: SESP-PRO-2023/08270
Nome: (232427/1) HELENA LEANDRO FERREIRA
Cargo/Função: (9249) AGENTE DE SEGURANCA SOCIOEDUCATIVO
Un. Adm: (224146) DIR DO CENTRO DE ATEND SOCIOEDUC MASC DE CUIABA
A Partir de: 01/01/2023 Até 01/01/2023
Processo N.: SESP-PRO-2023/08270
Nome: (73267/11) HELENA TERESA RODRIGUES OLIVEIRA
Cargo/Função: (10300) POLICIAL PENAL
Un. Adm: (162388) SUBDIR DO CENTRO DE RESSOCIALIZACAO DE CUIABA
A Partir de: 01/01/2023 Até 01/01/2023
Processo N.: SESP-PRO-2023/08270
Nome: (217707/2) HELIO DA SILVA
Cargo/Função: (9249) AGENTE DE SEGURANCA SOCIOEDUCATIVO
Un. Adm: (214574) DIR DOS CENTROS DE ATEND SOCIOED DE CBA
A Partir de: 01/01/2023 Até 01/01/2023
Processo N.: SESP-PRO-2023/08270
Nome: (127073/4) HELIO JOSE SCHIO
Cargo/Função: (10300) POLICIAL PENAL
Un. Adm: (162647) DIR DE CADEIA PUBLICA DE CAMPO NOVO DO PARECIS
A Partir de: 01/01/2023 Até 01/01/2023
Processo N.: SESP-PRO-2023/08270
Nome: (114906/1) HELIO RODRIGUES RIBAS
Cargo/Função: (10300) POLICIAL PENAL
Un. Adm: (193895) GER DE CUSTODIA E ESCOLTA METROPOLITANA
A Partir de: 01/01/2023 Até 01/01/2023

Processo N.: SESP-PRO-2023/08270
Nome: (309256/1) HELLEN HELLAN BRANDONI
Cargo/Função: (10300) POLICIAL PENAL
Un. Adm: (190209) SUBDIR DA PENITENCIARIA CENTRAL DO ESTADO
A Partir de: 01/01/2023 Até 01/01/2023

Processo N.: SESP-PRO-2023/08270
Nome: (233306/1) HELSINKY CARDOSO FERREIRA
Cargo/Função: (9249) AGENTE DE SEGURANCA SOCIOEDUCATIVO
Un. Adm: (224146) DIR DO CENTRO DE ATEND SOCIOEDUC MASC DE CUIABA
A Partir de: 01/01/2023 Até 01/01/2023

Processo N.: SESP-PRO-2023/08270
Nome: (257524/8) HELTON ALBUEIS SANTIAGO
Cargo/Função: (9249) AGENTE DE SEGURANCA SOCIOEDUCATIVO
Un. Adm: (224146) DIR DO CENTRO DE ATEND SOCIOEDUC MASC DE CUIABA
A Partir de: 01/01/2023 Até 01/01/2023

Processo N.: SESP-PRO-2023/08270
Nome: (251752/1) HELY CELSO CAMARGO FREITAS
Cargo/Função: (10300) POLICIAL PENAL
Un. Adm: (190330) DIR DO CENTRO DE DETEN PROVIS DE TANGARA DA
SERRA
A Partir de: 01/01/2023 Até 01/01/2023

Processo N.: SESP-PRO-2023/08270
Nome: (303645/1) HEMERSON DE SOUZA SABOIA
Cargo/Função: (9249) AGENTE DE SEGURANCA SOCIOEDUCATIVO
Un. Adm: (163147) GER REG CENT DE ATEND SOCIOEDUC MASC
RONDONOPOLIS
A Partir de: 01/01/2023 Até 01/01/2023

Processo N.: SESP-PRO-2023/08270
Nome: (236910/1) HEMERSON FRANQUIS FERREIRA BELIZARIO
Cargo/Função: (10300) POLICIAL PENAL
Un. Adm: (190330) DIR DO CENTRO DE DETEN PROVIS DE TANGARA DA
SERRA
A Partir de: 01/01/2023 Até 01/01/2023

Processo N.: JAN
Nome: (228246/3) HENRIETTE CEVADA LONDERO
Cargo/Função: (9249) AGENTE DE SEGURANCA SOCIOEDUCATIVO
Un. Adm: (163139) GER REG DO CENT DE ATEND SOCIOEDUC MASC
CACERES
A Partir de: 01/01/2023 Até 01/01/2023

Processo N.: SESP-PRO-2023/08270
Nome: (43657/2) HENRIQUE FRANCISCO DE PAULA NETO
Cargo/Função: (10300) POLICIAL PENAL
Un. Adm: (212059) SUBDIR CENTRO RESSOCIAL IND AHMENON LEMOS
DANTAS
A Partir de: 01/01/2023 Até 01/01/2023

Processo N.: SESP-PRO-2023/08270
Nome: (309285/1) HENRIQUE NOELI CORREA DORTI
Cargo/Função: (10300) POLICIAL PENAL
Un. Adm: (162523) SUBDIR DA PENITENCIARIA DE SINOP
A Partir de: 01/01/2023 Até 01/01/2023

Processo N.: SESP-PRO-2023/08270
Nome: (290094/2) HENRIQUE RODRIGUES FELIX
Cargo/Função: (9249) AGENTE DE SEGURANCA SOCIOEDUCATIVO
Un. Adm: (163147) GER REG CENT DE ATEND SOCIOEDUC MASC
RONDONOPOLIS
A Partir de: 01/01/2023 Até 01/01/2023

Processo N.: SESP-PRO-2023/08270
Nome: (122668/2) HENRIQUE TADEU RIBEIRO DE ALMEIDA BARBOSA
Cargo/Função: (9175) INVESTIGADOR DE POLICIA/LC344/407
Un. Adm: (188743) GER ADMINISTRATIVA
A Partir de: 01/01/2023 Até 01/01/2023

Processo N.: SESP-PRO-2023/08270
Nome: (125061/1) HERACLIO DE ALMEIDA
Cargo/Função: (10300) POLICIAL PENAL
Un. Adm: (162370) DIR DO CENTRO DE RESSOCIALIZACAO DE CUIABA
A Partir de: 01/01/2023 Até 01/01/2023

Processo N.: SESP-PRO-2023/08270
Nome: (228027/1) HERNANI GRIGGI NETO
Cargo/Função: (9202) ASSIST. DO SISTEMA SOCIOEDUCATIVO
Un. Adm: (224146) DIR DO CENTRO DE ATEND SOCIOEDUC MASC DE CUIABA
A Partir de: 01/01/2023 Até 01/01/2023

Processo N.: SESP-PRO-2023/08270
Nome: (119597/2) HILDO LOPES GALVAO JUNIOR
Cargo/Função: (10300) POLICIAL PENAL
Un. Adm: (162485) SUBDIR DA PENITENCIARIA DE RONDONOPOLIS
A Partir de: 01/01/2023 Até 01/01/2023

Processo N.: SESP-PRO-2023/08270
Nome: (102863/2) HILTON GONCALO DE FIGUEIREDO
Cargo/Função: (10300) POLICIAL PENAL
Un. Adm: (162426) SUBDIR PENITENCIARIA FEM ANA MARIA DO COUTO
MAY
A Partir de: 01/01/2023 Até 01/01/2023

Processo N.: JAN
Nome: (85387/1) HUGO RODRIGUES DE SOUZA
Cargo/Função: (10300) POLICIAL PENAL
Un. Adm: (162795) DIR DE CADEIA PUBLICA DE PRIMAVERA DO LESTE
A Partir de: 01/01/2023 Até 01/01/2023

Processo N.: SESP-PRO-2023/08270
Nome: (298656/4) IGOR TAVARES LOPES
Cargo/Função: (9249) AGENTE DE SEGURANCA SOCIOEDUCATIVO
Un. Adm: (163147) GER REG CENT DE ATEND SOCIOEDUC MASC
RONDONOPOLIS
A Partir de: 01/01/2023 Até 01/01/2023

Processo N.: SESP-PRO-2023/08270
Nome: (118790/3) ILDA LUIZA JUNIOR
Cargo/Função: (10300) POLICIAL PENAL
Un. Adm: (204420) COORD DE MONITORAMENTO ELETRONICO DE PESSOAS
A Partir de: 01/01/2023 Até 01/01/2023

Processo N.: SESP-PRO-2023/08270
Nome: (290975/1) INGRITTY MARCONDES DA COSTA ARAUJO
Cargo/Função: (10300) POLICIAL PENAL
Un. Adm: (162426) SUBDIR PENITENCIARIA FEM ANA MARIA DO COUTO
MAY
A Partir de: 01/01/2023 Até 01/01/2023

Processo N.: SESP-PRO-2023/08270
Nome: (234140/1) ISAIAS DE JESUS SILVA
Cargo/Função: (10300) POLICIAL PENAL
Un. Adm: (162485) SUBDIR DA PENITENCIARIA DE RONDONOPOLIS
A Partir de: 01/01/2023 Até 01/01/2023

Processo N.: SESP-PRO-2023/08270
Nome: (117360/1) ISRAEL BIANK RODRIGUES SATELIS
Cargo/Função: (10300) POLICIAL PENAL
Un. Adm: (190209) SUBDIR DA PENITENCIARIA CENTRAL DO ESTADO
A Partir de: 01/01/2023 Até 01/01/2023

Processo N.: SESP-PRO-2023/08270
Nome: (116792/3) ISRAEL OLIONI
Cargo/Função: (10300) POLICIAL PENAL
Un. Adm: (162884) DIR DE CADEIA PUBLICA DE ARAPUTANGA
A Partir de: 01/01/2023 Até 01/01/2023

Processo N.: SESP-PRO-2023/08270
Nome: (251162/1) ITALO BRUNO BRITO DE ARRUDA
Cargo/Função: (10300) POLICIAL PENAL
Un. Adm: (212059) SUBDIR CENTRO RESSOCIAL IND AHMENON LEMOS
DANTAS
A Partir de: 01/01/2023 Até 01/01/2023

Processo N.: SESP-PRO-2023/08270
Nome: (71074/5) ITAMAR GONCALO DA COSTA
Cargo/Função: (10300) POLICIAL PENAL
Un. Adm: (212059) SUBDIR CENTRO RESSOCIAL IND AHMENON LEMOS
DANTAS
A Partir de: 01/01/2023 Até 01/01/2023

Processo N.: SESP-PRO-2023/08270
Nome: (115311/1) ITANAEL JESUS CORREA DE LEMOS
Cargo/Função: (10300) POLICIAL PENAL
Un. Adm: (204420) COORD DE MONITORAMENTO ELETRONICO DE PESSOAS
A Partir de: 01/01/2023 Até 01/01/2023

Processo N.: SESP-PRO-2023/08270
Nome: (303531/1) ITERMARIO PEREIRA DE ALMEIDA
Cargo/Função: (9249) AGENTE DE SEGURANCA SOCIOEDUCATIVO
Un. Adm: (163147) GER REG CENT DE ATEND SOCIOEDUC MASC
RONDONOPOLIS
A Partir de: 01/01/2023 Até 01/01/2023

Processo N.: SESP-PRO-2023/08270
Nome: (303538/1) IURI BODNAR
Cargo/Função: (9249) AGENTE DE SEGURANCA SOCIOEDUCATIVO
Un. Adm: (224146) DIR DO CENTRO DE ATEND SOCIOEDUC MASC DE CUIABA
A Partir de: 01/01/2023 Até 01/01/2023

Processo N.: SESP-PRO-2023/08270
Nome: (248045/1) IVALDO LEMBRANZI
Cargo/Função: (10300) POLICIAL PENAL
Un. Adm: (211850) GER DO GRUPO DE INTERVENCAO RAPIDA
A Partir de: 01/01/2023 Até 01/01/2023

Processo N.: SESP-PRO-2023/08270
Nome: (250462/1) IVANEI PEREIRA DIAS
Cargo/Função: (10300) POLICIAL PENAL
Un. Adm: (162647) DIR DE CADEIA PUBLICA DE CAMPO NOVO DO PARECIS
A Partir de: 01/01/2023 Até 01/01/2023

Processo N.: SESP-PRO-2023/08270
Nome: (111271/3) IVANEIDE ALVES DA SILVA
Cargo/Função: (10300) POLICIAL PENAL
Un. Adm: (190209) SUBDIR DA PENITENCIARIA CENTRAL DO ESTADO
A Partir de: 01/01/2023 Até 01/01/2023

Processo N.: SESP-PRO-2023/08270
Nome: (57591/3) IVANI DA SILVA CARVALHO
Cargo/Função: (10300) POLICIAL PENAL
Un. Adm: (162426) SUBDIR PENITENCIARIA FEM ANA MARIA DO COUTO
MAY
A Partir de: 01/01/2023 Até 01/01/2023

Processo N.: JAN
Nome: (232172/1) IVANI MARIA RICARDO
Cargo/Função: (10300) POLICIAL PENAL
Un. Adm: (162795) DIR DE CADEIA PUBLICA DE PRIMAVERA DO LESTE
A Partir de: 01/01/2023 Até 01/01/2023

Processo N.: SESP-PRO-2023/08270
Nome: (291132/1) IVANILDA SABINO CORREA
Cargo/Função: (10300) POLICIAL PENAL
Un. Adm: (162426) SUBDIR PENITENCIARIA FEM ANA MARIA DO COUTO
MAY
A Partir de: 01/01/2023 Até 01/01/2023

Processo N.: JAN
Nome: (115503/1) IVANILSO ROSA SAMPAIO
Cargo/Função: (10300) POLICIAL PENAL
Un. Adm: (162795) DIR DE CADEIA PUBLICA DE PRIMAVERA DO LESTE
A Partir de: 01/01/2023 Até 01/01/2023

MAY	Processo N.: SESP-PRO-2023/08270 Nome: (291019/1) IVONALDO DE SOUZA BARBOSA Cargo/Função: (10300) POLICIAL PENAL Un. Adm: (190209) SUBDIR DA PENITENCIARIA CENTRAL DO ESTADO A Partir de: 01/01/2023 Até 01/01/2023
	Processo N.: SESP-PRO-2023/08270 Nome: (105380/4) IVONE GREGORIO DE CAMPOS Cargo/Função: (10300) POLICIAL PENAL Un. Adm: (162426) SUBDIR PENITENCIARIA FEM ANA MARIA DO COUTO A Partir de: 01/01/2023 Até 01/01/2023
VERDE	Processo N.: JAN Nome: (292466/2) IZAQUE POMBAL DA SILVA Cargo/Função: (9249) AGENTE DE SEGURANCA SOCIOEDUCATIVO Un. Adm: (224243) DIR DA CASA DE SEMILIB MASC DE LUCAS DO RIO A Partir de: 07/01/2023 Até 07/01/2023
	Processo N.: SESP-PRO-2023/08270 Nome: (46569/6) IZAURA GABRIELLA RIBEIRO DE SOUZA Cargo/Função: (10300) POLICIAL PENAL Un. Adm: (162426) SUBDIR PENITENCIARIA FEM ANA MARIA DO COUTO A Partir de: 01/01/2023 Até 01/01/2023
MAY	Processo N.: SESP-PRO-2023/08270 Nome: (39179/30) JABENIEL JOSE DE ARRUDA Cargo/Função: (10300) POLICIAL PENAL Un. Adm: (190209) SUBDIR DA PENITENCIARIA CENTRAL DO ESTADO A Partir de: 01/01/2023 Até 01/01/2023
	Processo N.: SESP-PRO-2023/08270 Nome: (290910/1) JACINTO LUIZ DO NASCIMENTO NARDES Cargo/Função: (10300) POLICIAL PENAL Un. Adm: (190209) SUBDIR DA PENITENCIARIA CENTRAL DO ESTADO A Partir de: 01/01/2023 Até 01/01/2023
MAY	Processo N.: SESP-PRO-2023/08270 Nome: (112071/2) JACKELINE DE FATIMA RONDON Cargo/Função: (10300) POLICIAL PENAL Un. Adm: (204420) COORD DE MONITORAMENTO ELETRONICO DE PESSOAS A Partir de: 01/01/2023 Até 01/01/2023
	Processo N.: SESP-PRO-2023/08270 Nome: (232199/1) JACQUELINE MARQUES SOUZA Cargo/Função: (9249) AGENTE DE SEGURANCA SOCIOEDUCATIVO Un. Adm: (163147) GER REG CENT DE ATEND SOCIOEDUC MASC A Partir de: 01/01/2023 Até 01/01/2023
MAY	Processo N.: SESP-PRO-2023/08270 Nome: (248668/1) JADE BILAC MARTINS Cargo/Função: (10300) POLICIAL PENAL Un. Adm: (190209) SUBDIR DA PENITENCIARIA CENTRAL DO ESTADO A Partir de: 01/01/2023 Até 01/01/2023
	Processo N.: SESP-PRO-2023/08270 Nome: (251796/1) JAIR BENEDITO DE SOUZA Cargo/Função: (10300) POLICIAL PENAL Un. Adm: (190330) DIR DO CENTRO DE DETEN PROVIS DE TANGARA DA A Partir de: 01/01/2023 Até 01/01/2023
MAY	Processo N.: SESP-PRO-2023/08270 Nome: (233301/1) JAIRO DOS SANTOS CASTRO Cargo/Função: (9249) AGENTE DE SEGURANCA SOCIOEDUCATIVO Un. Adm: (224146) DIR DO CENTRO DE ATEND SOCIOEDUC MASC DE CUIABA A Partir de: 01/01/2023 Até 01/01/2023
	Processo N.: JAN Nome: (234172/1) JAKELYNE CARLA TONHON CARRASCO Cargo/Função: (10300) POLICIAL PENAL Un. Adm: (162965) DIR DE CADEIA PUBLICA DE JUARA A Partir de: 01/01/2023 Até 01/01/2023
MAY	Processo N.: SESP-PRO-2023/08270 Nome: (97574/1) JAKSON AURELIANO RONDON MENDONCA Cargo/Função: (9175) INVESTIGADOR DE POLICIA/LC344/407 Un. Adm: (161985) COORD DO CENTRO INTEGRADO DE OPERACOES AEREAS A Partir de: 01/01/2023 Até 01/01/2023
	Processo N.: SESP-PRO-2023/08270 Nome: (122630/1) JAMBERTO PEDROSO DE BARROS Cargo/Função: (10300) POLICIAL PENAL Un. Adm: (190330) DIR DO CENTRO DE DETEN PROVIS DE TANGARA DA A Partir de: 01/01/2023 Até 01/01/2023
MAY	Processo N.: SESP-PRO-2023/08270 Nome: (71486/28) JANAINA MOURA DA SILVA CAMPOS Cargo/Função: (10300) POLICIAL PENAL Un. Adm: (162426) SUBDIR PENITENCIARIA FEM ANA MARIA DO COUTO A Partir de: 01/01/2023 Até 01/01/2023
	Processo N.: SESP-PRO-2023/08270 Nome: (114849/1) JANETE TAMAZATO Cargo/Função: (10300) POLICIAL PENAL Un. Adm: (190209) SUBDIR DA PENITENCIARIA CENTRAL DO ESTADO A Partir de: 01/01/2023 Até 01/01/2023
MAY	Processo N.: SESP-PRO-2023/08270 Nome: (115324/1) JANETH DE ALMEIDA CAMPOS Cargo/Função: (10300) POLICIAL PENAL Un. Adm: (190209) SUBDIR DA PENITENCIARIA CENTRAL DO ESTADO A Partir de: 01/01/2023 Até 01/01/2023

MAY	Processo N.: SESP-PRO-2023/08270 Nome: (233566/1) JAQUELINE MONASKI BRANDAO Cargo/Função: (10300) POLICIAL PENAL Un. Adm: (162884) DIR DE CADEIA PUBLICA DE ARAPUTANGA A Partir de: 01/01/2023 Até 01/01/2023
	Processo N.: JAN Nome: (127085/4) JAQUELINE SANTOS PAIM MONTEIRO SCHERBAK Cargo/Função: (10300) POLICIAL PENAL Un. Adm: (162965) DIR DE CADEIA PUBLICA DE JUARA A Partir de: 01/01/2023 Até 01/01/2023
MAY	Processo N.: SESP-PRO-2023/08270 Nome: (251898/1) JARBAS MARTINS DE CASTRO Cargo/Função: (10300) POLICIAL PENAL Un. Adm: (162647) DIR DE CADEIA PUBLICA DE CAMPO NOVO DO PARECIS A Partir de: 01/01/2023 Até 01/01/2023
	Processo N.: SESP-PRO-2023/08270 Nome: (118262/9) JEAN JACKSON FERREIRA MENDES Cargo/Função: (10300) POLICIAL PENAL Un. Adm: (211850) GER DO GRUPO DE INTERVENCAO RAPIDA A Partir de: 01/01/2023 Até 01/01/2023
MAY	Processo N.: JAN Nome: (59748/10) JEAN JOSE ALVES Cargo/Função: (10300) POLICIAL PENAL Un. Adm: (162990) DIR DE CADEIA PUBLICA DE NORTELANDIA A Partir de: 01/01/2023 Até 01/01/2023
	Processo N.: SESP-PRO-2023/08270 Nome: (309286/1) JEAN LUCAS CHIARANI Cargo/Função: (10300) POLICIAL PENAL Un. Adm: (162523) SUBDIR DA PENITENCIARIA DE SINOP A Partir de: 01/01/2023 Até 01/01/2023
MAY	Processo N.: SESP-PRO-2023/08270 Nome: (233811/1) JEAN PAULO FERREIRA PASSOS Cargo/Função: (10300) POLICIAL PENAL Un. Adm: (211850) GER DO GRUPO DE INTERVENCAO RAPIDA A Partir de: 01/01/2023 Até 01/01/2023
	Processo N.: JAN Nome: (254066/3) JEANI CARLA NUNES NOGUEIRA Cargo/Função: (10300) POLICIAL PENAL Un. Adm: (162990) DIR DE CADEIA PUBLICA DE NORTELANDIA A Partir de: 01/01/2023 Até 01/01/2023
MAY	Processo N.: SESP-PRO-2023/08270 Nome: (117346/1) JEANNA NEIVA DE AQUINO VAZ Cargo/Função: (10300) POLICIAL PENAL Un. Adm: (190209) SUBDIR DA PENITENCIARIA CENTRAL DO ESTADO A Partir de: 01/01/2023 Até 01/01/2023
	Processo N.: SESP-PRO-2023/08270 Nome: (233221/1) JEFFERSON DA SILVA PAULINO Cargo/Função: (9249) AGENTE DE SEGURANCA SOCIOEDUCATIVO Un. Adm: (224146) DIR DO CENTRO DE ATEND SOCIOEDUC MASC DE CUIABA A Partir de: 01/01/2023 Até 01/01/2023
MAY	Processo N.: SESP-PRO-2023/08270 Nome: (290951/1) JEFFERSON FAGUNDES DE SOUSA Cargo/Função: (10300) POLICIAL PENAL Un. Adm: (190209) SUBDIR DA PENITENCIARIA CENTRAL DO ESTADO A Partir de: 01/01/2023 Até 01/01/2023
	Processo N.: SESP-PRO-2023/08270 Nome: (127722/3) JEFFERSON FRAGA Cargo/Função: (10300) POLICIAL PENAL Un. Adm: (162515) DIR DA PENITENCIARIA DE SINOP A Partir de: 01/01/2023 Até 01/01/2023
MAY	Processo N.: SESP-PRO-2023/08270 Nome: (117341/1) JEFFERSON JOBBERSON JONNY DE LIMA Cargo/Função: (10300) POLICIAL PENAL Un. Adm: (190209) SUBDIR DA PENITENCIARIA CENTRAL DO ESTADO A Partir de: 01/01/2023 Até 01/01/2023
	Processo N.: SESP-PRO-2023/08270 Nome: (219239/4) JEICY DANIELE PINTO MARTINS Cargo/Função: (10300) POLICIAL PENAL Un. Adm: (190330) DIR DO CENTRO DE DETEN PROVIS DE TANGARA DA A Partir de: 01/01/2023 Até 01/01/2023
MAY	Processo N.: SESP-PRO-2023/08270 Nome: (248906/1) JEREMIAS EMERSON DE MATOS Cargo/Função: (10300) POLICIAL PENAL Un. Adm: (212059) SUBDIR CENTRO RESSOCIAL IND AHMENON LEMOS A Partir de: 01/01/2023 Até 01/01/2023
	Processo N.: SESP-PRO-2023/08270 Nome: (232222/5) JESSICA SILVA CORREA Cargo/Função: (10300) POLICIAL PENAL Un. Adm: (162426) SUBDIR PENITENCIARIA FEM ANA MARIA DO COUTO A Partir de: 01/01/2023 Até 01/01/2023
MAY	Processo N.: SESP-PRO-2023/08270 Nome: (90848/2) JESUS GOMES FILHO Cargo/Função: (10300) POLICIAL PENAL Un. Adm: (190195) DIR DA PENITENCIARIA CENTRAL DO ESTADO A Partir de: 01/01/2023 Até 01/01/2023

Processo N.: SESP-PRO-2023/08270
Nome: (303537/1) JHONATAS ARAUJO DOS SANTOS
Cargo/Função: (9249) AGENTE DE SEGURANCA SOCIOEDUCATIVO
Un. Adm: (163147) GER REG CENT DE ATEND SOCIOEDUC MASC
RONDONOPOLIS
A Partir de: 01/01/2023 Até 01/01/2023

Processo N.: SESP-PRO-2023/08270
Nome: (203577/1) JHONNY WANDERSON SENA LIMA
Cargo/Função: (9175) INVESTIGADOR DE POLICIA/LC344/407
Un. Adm: (161985) COORD DO CENTRO INTEGRADO DE OPERACOES AEREAS
A Partir de: 01/01/2023 Até 01/01/2023

Processo N.: SESP-PRO-2023/08270
Nome: (208061/3) JIDEOM RIBEIRO MARTINS
Cargo/Função: (11665) FUNCAO DGA 10 LC/266
Un. Adm: (190209) SUBDIR DA PENITENCIARIA CENTRAL DO ESTADO
A Partir de: 01/01/2023 Até 01/01/2023

Processo N.: SESP-PRO-2023/08270
Nome: (234090/1) JOACIR FERNANDES DE BONFIM
Cargo/Função: (10300) POLICIAL PENAL
Un. Adm: (190330) DIR DO CENTRO DE DETEN PROVIS DE TANGARA DA
SERRA
A Partir de: 01/01/2023 Até 01/01/2023

Processo N.: JAN
Nome: (137474/4) JOANILDES APARECIDA DAS NEVES CONCEICAO
Cargo/Função: (11665) FUNCAO DGA 10 LC/266
Un. Adm: (163139) GER REG DO CENT DE ATEND SOCIOEDUC MASC
CACERES
A Partir de: 01/01/2023 Até 01/01/2023

Processo N.: SESP-PRO-2023/08270
Nome: (218050/2) JOAO ALUIZIO ROSSINI
Cargo/Função: (9249) AGENTE DE SEGURANCA SOCIOEDUCATIVO
Un. Adm: (224146) DIR DO CENTRO DE ATEND SOCIOEDUC MASC DE CUIABA
A Partir de: 01/01/2023 Até 01/01/2023

Processo N.: JAN
Nome: (233464/1) JOAO ALVES DE LIMA
Cargo/Função: (10300) POLICIAL PENAL
Un. Adm: (162779) DIR DA CADEIA PUBLICA DE MIRASSOL DOESTE
A Partir de: 04/01/2023 Até 04/01/2023

Processo N.: JAN
Nome: (233894/1) JOAO ANTONIO DE SOUZA FILHO
Cargo/Função: (10300) POLICIAL PENAL
Un. Adm: (162795) DIR DE CADEIA PUBLICA DE PRIMAVERA DO LESTE
A Partir de: 06/01/2023 Até 06/01/2023

Processo N.: SESP-PRO-2023/08270
Nome: (250430/1) JOAO BATISTA DE OLIVEIRA
Cargo/Função: (10300) POLICIAL PENAL
Un. Adm: (162485) SUBDIR DA PENITENCIARIA DE RONDONOPOLIS
A Partir de: 01/01/2023 Até 01/01/2023

Processo N.: SESP-PRO-2023/08270
Nome: (233716/1) JOAO BATISTA RODRIGUES DOS SANTOS
Cargo/Função: (10300) POLICIAL PENAL
Un. Adm: (162523) SUBDIR DA PENITENCIARIA DE SINOP
A Partir de: 01/01/2023 Até 01/01/2023

Processo N.: SESP-PRO-2023/08270
Nome: (109800/5) JOAO BOSCO DA SILVA BORGES
Cargo/Função: (10300) POLICIAL PENAL
Un. Adm: (190365) DIR DO CENTRO DE DET PROV DE LUCAS DO RIO VERDE
A Partir de: 01/01/2023 Até 01/01/2023

Processo N.: SESP-PRO-2023/08270
Nome: (233953/1) JOAO BRITO DA SILVA
Cargo/Função: (10300) POLICIAL PENAL
Un. Adm: (190209) SUBDIR DA PENITENCIARIA CENTRAL DO ESTADO
A Partir de: 01/01/2023 Até 01/01/2023

Processo N.: SESP-PRO-2023/08270
Nome: (130733/1) JOAO CARLOS SIGARINE BASTOS
Cargo/Função: (10300) POLICIAL PENAL
Un. Adm: (190209) SUBDIR DA PENITENCIARIA CENTRAL DO ESTADO
A Partir de: 01/01/2023 Até 01/01/2023

Processo N.: SESP-PRO-2023/08270
Nome: (248603/1) JOAO JOSE DE SOUZA
Cargo/Função: (10300) POLICIAL PENAL
Un. Adm: (162477) DIR DA PENITENCIARIA DE RONDONOPOLIS
A Partir de: 01/01/2023 Até 01/01/2023

Processo N.: SESP-PRO-2023/08270
Nome: (248529/1) JOAO LAZARO NOGUEIRA DA SILVA JUNIOR
Cargo/Função: (10300) POLICIAL PENAL
Un. Adm: (190195) DIR DA PENITENCIARIA CENTRAL DO ESTADO
A Partir de: 01/01/2023 Até 01/01/2023

Processo N.: SESP-PRO-2023/08270
Nome: (303618/1) JOAO LUIS NUNES MARTINS NETTO
Cargo/Função: (11665) FUNCAO DGA 10 LC/266
Un. Adm: (163147) GER REG CENT DE ATEND SOCIOEDUC MASC
RONDONOPOLIS
A Partir de: 01/01/2023 Até 01/01/2023

Processo N.: SESP-PRO-2023/08270
Nome: (114937/1) JOAO MARTINS LOPES
Cargo/Função: (10300) POLICIAL PENAL
Un. Adm: (162388) SUBDIR DO CENTRO DE RESSOCIALIZACAO DE CUIABA
A Partir de: 01/01/2023 Até 01/01/2023

Processo N.: SESP-PRO-2023/08270
Nome: (130483/1) JOAO NUNES BRAGA
Cargo/Função: (10300) POLICIAL PENAL
Un. Adm: (162426) SUBDIR PENITENCIARIA FEM ANA MARIA DO COUTO
MAY
A Partir de: 01/01/2023 Até 01/01/2023

Processo N.: SESP-PRO-2023/08270
Nome: (233970/1) JOAO PAULO DA SILVA
Cargo/Função: (10300) POLICIAL PENAL
Un. Adm: (162647) DIR DE CADEIA PUBLICA DE CAMPO NOVO DO PARECIS
A Partir de: 01/01/2023 Até 01/01/2023

Processo N.: SESP-PRO-2023/08270
Nome: (290992/1) JOAO PAULO DE JESUS PESSOA
Cargo/Função: (10300) POLICIAL PENAL
Un. Adm: (190209) SUBDIR DA PENITENCIARIA CENTRAL DO ESTADO
A Partir de: 01/01/2023 Até 01/01/2023

Processo N.: SESP-PRO-2023/08270
Nome: (319601/1) JOAO PAULO EGUES LIRA
Cargo/Função: (10300) POLICIAL PENAL
Un. Adm: (162914) DIR DE CADEIA PUBLICA DE COLNIZA
A Partir de: 01/01/2023 Até 01/01/2023

Processo N.: JAN
Nome: (233201/1) JOAO PAULO FERREIRA PINTO
Cargo/Função: (9249) AGENTE DE SEGURANCA SOCIOEDUCATIVO
Un. Adm: (163139) GER REG DO CENT DE ATEND SOCIOEDUC MASC
CACERES
A Partir de: 01/01/2023 Até 01/01/2023

Processo N.: SESP-PRO-2023/08270
Nome: (116597/1) JOAO PAULO QUEIROZ MUSSA
Cargo/Função: (10300) POLICIAL PENAL
Un. Adm: (193895) GER DE CUSTODIA E ESCOLTA METROPOLITANA
A Partir de: 01/01/2023 Até 01/01/2023

Processo N.: SESP-PRO-2023/08270
Nome: (233469/1) JOAO PEREIRA DA CUNHA FILHO
Cargo/Função: (9249) AGENTE DE SEGURANCA SOCIOEDUCATIVO
Un. Adm: (224146) DIR DO CENTRO DE ATEND SOCIOEDUC MASC DE CUIABA
A Partir de: 01/01/2023 Até 01/01/2023

Processo N.: SESP-PRO-2023/08270
Nome: (125265/1) JOAO VIEIRA DOS SANTOS FILHO
Cargo/Função: (10300) POLICIAL PENAL
Un. Adm: (162485) SUBDIR DA PENITENCIARIA DE RONDONOPOLIS
A Partir de: 01/01/2023 Até 01/01/2023

Processo N.: SESP-PRO-2023/08270
Nome: (126995/1) JOAQUIM JOSE DE CAMPOS FILHO
Cargo/Função: (10300) POLICIAL PENAL
Un. Adm: (193895) GER DE CUSTODIA E ESCOLTA METROPOLITANA
A Partir de: 01/01/2023 Até 01/01/2023

Processo N.: SESP-PRO-2023/08270
Nome: (90862/2) JOAQUIM LUIZ DE AMORIM FILHO
Cargo/Função: (9175) INVESTIGADOR DE POLICIA/LC344/407
Un. Adm: (194000) GER TECNICA E DE TELECOMUNICACOES
A Partir de: 01/01/2023 Até 01/01/2023

Processo N.: SESP-PRO-2023/08270
Nome: (303527/1) JOAQUIM SOUSA RIBEIRO
Cargo/Função: (9249) AGENTE DE SEGURANCA SOCIOEDUCATIVO
Un. Adm: (224146) DIR DO CENTRO DE ATEND SOCIOEDUC MASC DE CUIABA
A Partir de: 01/01/2023 Até 01/01/2023

Processo N.: SESP-PRO-2023/08270
Nome: (233860/1) JOCEANE PESSOA DE SOUSA
Cargo/Função: (10300) POLICIAL PENAL
Un. Adm: (190330) DIR DO CENTRO DE DETEN PROVIS DE TANGARA DA
SERRA
A Partir de: 01/01/2023 Até 01/01/2023

Processo N.: SESP-PRO-2023/08270
Nome: (251917/1) JOCELIO REZENDE DA SILVA
Cargo/Função: (10300) POLICIAL PENAL
Un. Adm: (162485) SUBDIR DA PENITENCIARIA DE RONDONOPOLIS
A Partir de: 01/01/2023 Até 01/01/2023

Processo N.: SESP-PRO-2023/08270
Nome: (233393/1) JOCIELI GEREMIAS DA SILVA
Cargo/Função: (10300) POLICIAL PENAL
Un. Adm: (162914) DIR DE CADEIA PUBLICA DE COLNIZA
A Partir de: 01/01/2023 Até 01/01/2023

Processo N.: SESP-PRO-2023/08270
Nome: (130482/1) JOEL APARECIDO DE CAMPOS MELO
Cargo/Função: (10300) POLICIAL PENAL
Un. Adm: (212059) SUBDIR CENTRO RESSOCIAL IND AHMENON LEMOS
DANTAS
A Partir de: 01/01/2023 Até 01/01/2023

Processo N.: SESP-PRO-2023/08270
Nome: (138935/1) JOEL CORREA FERRAZ
Cargo/Função: (10300) POLICIAL PENAL
Un. Adm: (204420) COORD DE MONITORAMENTO ELETRONICO DE PESSOAS
A Partir de: 01/01/2023 Até 01/01/2023

Processo N.: SESP-PRO-2023/08270
Nome: (237023/1) JOELCIO ROSSANI DA SILVA
Cargo/Função: (10300) POLICIAL PENAL
Un. Adm: (212059) SUBDIR CENTRO RESSOCIAL IND AHMENON LEMOS
DANTAS
A Partir de: 01/01/2023 Até 01/01/2023

Processo N.: SESP-PRO-2023/08270

Nome: (200134/37) JOELISANE DA SILVA RIBEIRO
Cargo/Função: (10300) POLICIAL PENAL
Un. Adm: (190390) DIR DE CADEIA PUBLICA FEMININA DE CACERES
A Partir de: 01/01/2023 Até 01/01/2023

Processo N.: SESP-PRO-2023/08270

Nome: (233326/1) JOELMA BARROS DE MIRANDA
Cargo/Função: (10300) POLICIAL PENAL
Un. Adm: (212059) SUBDIR CENTRO RESSOCIAL IND AHMENON LEMOS

DANTAS

A Partir de: 01/01/2023 Até 01/01/2023

Processo N.: SESP-PRO-2023/08270

Nome: (58194/4) JOELMA MENDES MALHEIROS
Cargo/Função: (10300) POLICIAL PENAL
Un. Adm: (162426) SUBDIR PENITENCIARIA FEM ANA MARIA DO COUTO

MAY

A Partir de: 01/01/2023 Até 01/01/2023

Processo N.: SESP-PRO-2023/08270

Nome: (251930/1) JOELMA RODRIGUES DA SILVA
Cargo/Função: (10300) POLICIAL PENAL
Un. Adm: (162485) SUBDIR DA PENITENCIARIA DE RONDONOPOLIS
A Partir de: 01/01/2023 Até 01/01/2023

Processo N.: SESP-PRO-2023/08270

Nome: (233298/1) JOELSON ALMEIDA CUIABANO
Cargo/Função: (9249) AGENTE DE SEGURANCA SOCIOEDUCATIVO
Un. Adm: (224146) DIR DO CENTRO DE ATEND SOCIOEDUC MASC DE CUIABA
A Partir de: 01/01/2023 Até 01/01/2023

Processo N.: SESP-PRO-2023/08270

Nome: (303572/1) JOELSON BARBOSA SILVA SANTOS
Cargo/Função: (9249) AGENTE DE SEGURANCA SOCIOEDUCATIVO
Un. Adm: (163147) GER REG CENT DE ATEND SOCIOEDUC MASC

RONDONOPOLIS

A Partir de: 01/01/2023 Até 01/01/2023

Processo N.: SESP-PRO-2023/08270

Nome: (220863/2) JOHN KENNEDY NERI
Cargo/Função: (10300) POLICIAL PENAL
Un. Adm: (162477) DIR DA PENITENCIARIA DE RONDONOPOLIS
A Partir de: 01/01/2023 Até 01/01/2023

Processo N.: SESP-PRO-2023/08270

Nome: (248538/1) JOILSON DE ALMEIDA PIRES
Cargo/Função: (10300) POLICIAL PENAL
Un. Adm: (193895) GER DE CUSTODIA E ESCOLTA METROPOLITANA
A Partir de: 01/01/2023 Até 01/01/2023

Processo N.: SESP-PRO-2023/08270

Nome: (232059/1) JONAS ALVES NOVAIS
Cargo/Função: (10300) POLICIAL PENAL
Un. Adm: (190209) SUBDIR DA PENITENCIARIA CENTRAL DO ESTADO
A Partir de: 01/01/2023 Até 01/01/2023

Processo N.: SESP-PRO-2023/08270

Nome: (234251/1) JONAS DA SILVA
Cargo/Função: (10300) POLICIAL PENAL
Un. Adm: (162523) SUBDIR DA PENITENCIARIA DE SINOP
A Partir de: 01/01/2023 Até 01/01/2023

Processo N.: SESP-PRO-2023/08270

Nome: (248475/1) JONAS DOS SANTOS DIAS
Cargo/Função: (10300) POLICIAL PENAL
Un. Adm: (162523) SUBDIR DA PENITENCIARIA DE SINOP
A Partir de: 01/01/2023 Até 01/01/2023

Processo N.: SESP-PRO-2023/08270

Nome: (248567/1) JONAS SANGALLI
Cargo/Função: (10300) POLICIAL PENAL
Un. Adm: (162477) DIR DA PENITENCIARIA DE RONDONOPOLIS
A Partir de: 01/01/2023 Até 01/01/2023

Processo N.: SESP-PRO-2023/08270

Nome: (301099/1) JONATAN DA CRUZ LOBIANCO
Cargo/Função: (10300) POLICIAL PENAL
Un. Adm: (190209) SUBDIR DA PENITENCIARIA CENTRAL DO ESTADO
A Partir de: 01/01/2023 Até 01/01/2023

Processo N.: SESP-PRO-2023/08270

Nome: (293908/2) JONATHAS PABLO ROSA DE SOUZA
Cargo/Função: (9249) AGENTE DE SEGURANCA SOCIOEDUCATIVO
Un. Adm: (163147) GER REG CENT DE ATEND SOCIOEDUC MASC

RONDONOPOLIS

A Partir de: 01/01/2023 Até 01/01/2023

Processo N.: SESP-PRO-2023/08270

Nome: (232262/1) JONES DE ARAUJO ANDRADE
Cargo/Função: (10300) POLICIAL PENAL
Un. Adm: (162485) SUBDIR DA PENITENCIARIA DE RONDONOPOLIS
A Partir de: 01/01/2023 Até 01/01/2023

Processo N.: SESP-PRO-2023/08270

Nome: (55284/5) JONIL CARLOS DE SAMPAIO
Cargo/Função: (10300) POLICIAL PENAL
Un. Adm: (212059) SUBDIR CENTRO RESSOCIAL IND AHMENON LEMOS

DANTAS

A Partir de: 01/01/2023 Até 01/01/2023

Processo N.: SESP-PRO-2023/08270

Nome: (232188/1) JONNE COSTA CARVALHO
Cargo/Função: (9249) AGENTE DE SEGURANCA SOCIOEDUCATIVO
Un. Adm: (224146) DIR DO CENTRO DE ATEND SOCIOEDUC MASC DE CUIABA
A Partir de: 01/01/2023 Até 01/01/2023

Processo N.: SESP-PRO-2023/08270

Nome: (118055/1) JORCENILMA FRANCA VIEGAS
Cargo/Função: (10300) POLICIAL PENAL
Un. Adm: (211850) GER DO GRUPO DE INTERVENCAO RAPIDA
A Partir de: 01/01/2023 Até 01/01/2023

Processo N.: SESP-PRO-2023/08270

Nome: (130752/2) JORGE FERREIRA DE MATTOS
Cargo/Função: (10300) POLICIAL PENAL
Un. Adm: (162485) SUBDIR DA PENITENCIARIA DE RONDONOPOLIS
A Partir de: 01/01/2023 Até 01/01/2023

Processo N.: SESP-PRO-2023/08270

Nome: (248051/1) JORGE HENRIQUE DE OLIVEIRA BARBOSA
Cargo/Função: (10300) POLICIAL PENAL
Un. Adm: (162477) DIR DA PENITENCIARIA DE RONDONOPOLIS
A Partir de: 01/01/2023 Até 01/01/2023

Processo N.: SESP-PRO-2023/08270

Nome: (248521/1) JORGE LUIS DE ASSIS OLIVEIRA
Cargo/Função: (10300) POLICIAL PENAL
Un. Adm: (162370) DIR DO CENTRO DE RESSOCIALIZACAO DE CUIABA
A Partir de: 01/01/2023 Até 01/01/2023

Processo N.: SESP-PRO-2023/08270

Nome: (114760/1) JORGE ONORIO DA SILVA CAMPOS
Cargo/Função: (10300) POLICIAL PENAL
Un. Adm: (193895) GER DE CUSTODIA E ESCOLTA METROPOLITANA
A Partir de: 01/01/2023 Até 01/01/2023

Processo N.: JAN

Nome: (232859/1) JOSANE FRANCISCA DIAS DE SOUZA
Cargo/Função: (10300) POLICIAL PENAL
Un. Adm: (162795) DIR DE CADEIA PUBLICA DE PRIMAVERA DO LESTE
A Partir de: 01/01/2023 Até 01/01/2023

Processo N.: SESP-PRO-2023/08270

Nome: (319748/1) JOSE ALVES NETO
Cargo/Função: (10300) POLICIAL PENAL
Un. Adm: (162914) DIR DE CADEIA PUBLICA DE COLNIZA
A Partir de: 01/01/2023 Até 01/01/2023

Processo N.: SESP-PRO-2023/08270

Nome: (248886/1) JOSE ARLINDO DA CUNHA
Cargo/Função: (10300) POLICIAL PENAL
Un. Adm: (190209) SUBDIR DA PENITENCIARIA CENTRAL DO ESTADO
A Partir de: 01/01/2023 Até 01/01/2023

Processo N.: JAN

Nome: (233368/1) JOSE BATISTA PEREIRA DE ALMEIDA
Cargo/Função: (10300) POLICIAL PENAL
Un. Adm: (162795) DIR DE CADEIA PUBLICA DE PRIMAVERA DO LESTE
A Partir de: 01/01/2023 Até 01/01/2023

Processo N.: SESP-PRO-2023/08270

Nome: (86257/1) JOSE BENEDITO DA SILVA
Cargo/Função: (10300) POLICIAL PENAL
Un. Adm: (212059) SUBDIR CENTRO RESSOCIAL IND AHMENON LEMOS

DANTAS

A Partir de: 01/01/2023 Até 01/01/2023

Processo N.: SESP-PRO-2023/08270

Nome: (219324/2) JOSE BORGES CHAGAS
Cargo/Função: (10300) POLICIAL PENAL
Un. Adm: (162477) DIR DA PENITENCIARIA DE RONDONOPOLIS
A Partir de: 01/01/2023 Até 01/01/2023

Processo N.: SESP-PRO-2023/08270

Nome: (232675/1) JOSE CANDIDO DA SILVA
Cargo/Função: (10300) POLICIAL PENAL
Un. Adm: (162523) SUBDIR DA PENITENCIARIA DE SINOP
A Partir de: 01/01/2023 Até 01/01/2023

Processo N.: SESP-PRO-2023/08270

Nome: (136207/1) JOSE CARLOS LIMA SANTOS
Cargo/Função: (9200) ESCRIVAO DE POLICIA/LC318/407
Un. Adm: (188743) GER ADMINISTRATIVA
A Partir de: 01/01/2023 Até 01/01/2023

Processo N.: SESP-PRO-2023/08270

Nome: (115479/1) JOSE CARLOS PEREIRA CAMPOS
Cargo/Função: (10300) POLICIAL PENAL
Un. Adm: (162485) SUBDIR DA PENITENCIARIA DE RONDONOPOLIS
A Partir de: 01/01/2023 Até 01/01/2023

Processo N.: SESP-PRO-2023/08270

Nome: (234018/1) JOSE CONCEICAO PEREIRA DOS SANTOS
Cargo/Função: (10300) POLICIAL PENAL
Un. Adm: (190330) DIR DO CENTRO DE DETEN PROVIS DE TANGARA DA

SERRA

A Partir de: 01/01/2023 Até 01/01/2023

Processo N.: SESP-PRO-2023/08270

Nome: (233109/1) JOSE DA SILVA CAVALHER
Cargo/Função: (10300) POLICIAL PENAL
Un. Adm: (162680) DIR DE CADEIA PUBLICA DE ALTA FLORESTA
A Partir de: 01/01/2023 Até 01/01/2023

Processo N.: JAN

Nome: (217162/7) JOSE DE RIBAMAR FREITAS DE ALMEIDA
Cargo/Função: (9249) AGENTE DE SEGURANCA SOCIOEDUCATIVO
Un. Adm: (224243) DIR DA CASA DE SEMILIB MASC DE LUCAS DO RIO

VERDE

A Partir de: 01/01/2023 Até 01/01/2023

Processo N.: DEZ

Nome: (85431/1) JOSE DOMINGOS DE AMORIM
Cargo/Função: (10300) POLICIAL PENAL
Un. Adm: (190209) SUBDIR DA PENITENCIARIA CENTRAL DO ESTADO
A Partir de: 01/12/2022 Até 01/12/2022

Processo N.: SESP-PRO-2023/08270

Nome: (85431/1) JOSE DOMINGOS DE AMORIM
Cargo/Função: (10300) POLICIAL PENAL
Un. Adm: (190209) SUBDIR DA PENITENCIARIA CENTRAL DO ESTADO
A Partir de: 01/01/2023 Até 01/01/2023

Processo N.: SESP-PRO-2023/08270

Nome: (309339/1) JOSE FERNANDO MARTINEZ
Cargo/Função: (10300) POLICIAL PENAL
Un. Adm: (162523) SUBDIR DA PENITENCIARIA DE SINOP
A Partir de: 01/01/2023 Até 01/01/2023

Processo N.: SESP-PRO-2023/08270

Nome: (233546/1) JOSE FLAVIO CANDIDO
Cargo/Função: (10300) POLICIAL PENAL
Un. Adm: (190209) SUBDIR DA PENITENCIARIA CENTRAL DO ESTADO
A Partir de: 01/01/2023 Até 01/01/2023

Processo N.: SESP-PRO-2023/08270

Nome: (118718/1) JOSE GALTER
Cargo/Função: (10300) POLICIAL PENAL
Un. Adm: (162680) DIR DE CADEIA PUBLICA DE ALTA FLORESTA
A Partir de: 01/01/2023 Até 01/01/2023

Processo N.: SESP-PRO-2023/08270

Nome: (248670/1) JOSE HAMILTON DA SILVA FILHO
Cargo/Função: (10300) POLICIAL PENAL
Un. Adm: (190330) DIR DO CENTRO DE DETEN PROVIS DE TANGARA DA
SERRA

A Partir de: 01/01/2023 Até 01/01/2023

Processo N.: SESP-PRO-2023/08270

Nome: (143357/3) JOSE HELIO DA ROCHA
Cargo/Função: (10300) POLICIAL PENAL
Un. Adm: (162523) SUBDIR DA PENITENCIARIA DE SINOP
A Partir de: 01/01/2023 Até 01/01/2023

Processo N.: SESP-PRO-2023/08270

Nome: (130505/1) JOSE HUMBERTO MACHADO DE MENDONCA
Cargo/Função: (10300) POLICIAL PENAL
Un. Adm: (162388) SUBDIR DO CENTRO DE RESSOCIALIZACAO DE CUIABA
A Partir de: 01/01/2023 Até 01/01/2023

Processo N.: SESP-PRO-2023/08270

Nome: (115758/1) JOSE JORGE DOS SANTOS
Cargo/Função: (10300) POLICIAL PENAL
Un. Adm: (162388) SUBDIR DO CENTRO DE RESSOCIALIZACAO DE CUIABA
A Partir de: 01/01/2023 Até 01/01/2023

Processo N.: SESP-PRO-2023/08270

Nome: (248818/1) JOSE LINS PERES
Cargo/Função: (10300) POLICIAL PENAL
Un. Adm: (162485) SUBDIR DA PENITENCIARIA DE RONDONOPOLIS
A Partir de: 01/01/2023 Até 01/01/2023

Processo N.: JAN

Nome: (217592/2) JOSE LOPES DE ARAUJO FILHO
Cargo/Função: (10300) POLICIAL PENAL
Un. Adm: (162795) DIR DE CADEIA PUBLICA DE PRIMAVERA DO LESTE
A Partir de: 17/01/2023 Até 17/01/2023

Processo N.: SESP-PRO-2023/08270

Nome: (139994/2) JOSE LUIZ DE JESUS EGUES DE OLIVEIRA
Cargo/Função: (10300) POLICIAL PENAL
Un. Adm: (190330) DIR DO CENTRO DE DETEN PROVIS DE TANGARA DA
SERRA

A Partir de: 01/01/2023 Até 01/01/2023

Processo N.: SESP-PRO-2023/08270

Nome: (77559/4) JOSE LUIZ TONHOLO
Cargo/Função: (10300) POLICIAL PENAL
Un. Adm: (162884) DIR DE CADEIA PUBLICA DE ARAPUTANGA
A Partir de: 01/01/2023 Até 01/01/2023

Processo N.: SESP-PRO-2023/08270

Nome: (232277/1) JOSE MARCELO DIAS DA SILVA
Cargo/Função: (10300) POLICIAL PENAL
Un. Adm: (162485) SUBDIR DA PENITENCIARIA DE RONDONOPOLIS
A Partir de: 01/01/2023 Até 01/01/2023

Processo N.: SESP-PRO-2023/08270

Nome: (99719/2) JOSE MAURO PEREIRA ARANDA GOMES
Cargo/Função: (10300) POLICIAL PENAL
Un. Adm: (162523) SUBDIR DA PENITENCIARIA DE SINOP
A Partir de: 01/01/2023 Até 01/01/2023

Processo N.: SESP-PRO-2023/08270

Nome: (248815/1) JOSE PAULO ALVES PEREIRA
Cargo/Função: (10300) POLICIAL PENAL
Un. Adm: (212059) SUBDIR CENTRO RESSOCIAL IND AHMENON LEMOS
DANTAS

A Partir de: 01/01/2023 Até 01/01/2023

Processo N.: SESP-PRO-2023/08270

Nome: (233351/1) JOSE PEDRO DA ROCHA SIQUEIRA
Cargo/Função: (10300) POLICIAL PENAL
Un. Adm: (162477) DIR DA PENITENCIARIA DE RONDONOPOLIS
A Partir de: 01/01/2023 Até 01/01/2023

Processo N.: JAN

Nome: (217723/2) JOSE PINTO DE SOUZA FILHO
Cargo/Função: (10300) POLICIAL PENAL
Un. Adm: (162795) DIR DE CADEIA PUBLICA DE PRIMAVERA DO LESTE
A Partir de: 01/01/2023 Até 01/01/2023

Processo N.: SESP-PRO-2023/08270

Nome: (233848/1) JOSE RICARDO DE ALMEIDA GRACIOLI
Cargo/Função: (10300) POLICIAL PENAL
Un. Adm: (190330) DIR DO CENTRO DE DETEN PROVIS DE TANGARA DA
SERRA

A Partir de: 01/01/2023 Até 01/01/2023

Processo N.: SESP-PRO-2023/08270

Nome: (259797/1) JOSE RICARDO DIAS
Cargo/Função: (9175) INVESTIGADOR DE POLICIA/LC344/407
Un. Adm: (161985) COORD DO CENTRO INTEGRADO DE OPERACOES AEREAS
A Partir de: 01/01/2023 Até 01/01/2023

Processo N.: SESP-PRO-2023/08270

Nome: (115418/1) JOSE RICARDO SEGATTO
Cargo/Função: (10300) POLICIAL PENAL
Un. Adm: (162485) SUBDIR DA PENITENCIARIA DE RONDONOPOLIS
A Partir de: 01/01/2023 Até 01/01/2023

Processo N.: SESP-PRO-2023/08270

Nome: (233975/1) JOSE RONALDO FRUTUOSO
Cargo/Função: (10300) POLICIAL PENAL
Un. Adm: (190365) DIR DO CENTRO DE DET PROV DE LUCAS DO RIO VERDE
A Partir de: 01/01/2023 Até 01/01/2023

Processo N.: SESP-PRO-2023/08270

Nome: (232530/1) JOSE RONALDO GOMES VIDAL
Cargo/Função: (10300) POLICIAL PENAL
Un. Adm: (162663) DIR DE CADEIA PUBLICA DE BARRA DO GARCAS
A Partir de: 01/01/2023 Até 01/01/2023

Processo N.: SESP-PRO-2023/08270

Nome: (115320/1) JOSE SALVADOR PAVANELLI
Cargo/Função: (10300) POLICIAL PENAL
Un. Adm: (162523) SUBDIR DA PENITENCIARIA DE SINOP
A Partir de: 01/01/2023 Até 01/01/2023

Processo N.: SESP-PRO-2023/08270

Nome: (120198/1) JOSEANE PACHECO CORREA
Cargo/Função: (10300) POLICIAL PENAL
Un. Adm: (204420) COORD DE MONITORAMENTO ELETROCNICO DE PESSOAS
A Partir de: 01/01/2023 Até 01/01/2023

Processo N.: SESP-PRO-2023/08270

Nome: (114846/1) JOSEMARA FERREIRA DO AMARANTE
Cargo/Função: (10300) POLICIAL PENAL
Un. Adm: (190209) SUBDIR DA PENITENCIARIA CENTRAL DO ESTADO
A Partir de: 01/01/2023 Até 01/01/2023

Processo N.: SESP-PRO-2023/08270

Nome: (232163/1) JOSEMARIA LISBOA DE CASTRO
Cargo/Função: (10300) POLICIAL PENAL
Un. Adm: (162663) DIR DE CADEIA PUBLICA DE BARRA DO GARCAS
A Partir de: 01/01/2023 Até 01/01/2023

Processo N.: SESP-PRO-2023/08270

Nome: (228573/3) JOSEVANIA GARCIA DA SILVA
Cargo/Função: (10300) POLICIAL PENAL
Un. Adm: (162485) SUBDIR DA PENITENCIARIA DE RONDONOPOLIS
A Partir de: 01/01/2023 Até 01/01/2023

Processo N.: JAN

Nome: (233314/1) JOSIANE DE SOUSA SILVA COSTA
Cargo/Função: (9249) AGENTE DE SEGURANCA SOCIOEDUCATIVO
Un. Adm: (190640) GER REG DO CENTRO ATEND SOCIOEDUC FEM DE CUIABA
A Partir de: 03/01/2023 Até 03/01/2023

Processo N.: SESP-PRO-2023/08270

Nome: (120446/1) JOSIANE OLIVEIRA ALVES DA CRUZ
Cargo/Função: (10300) POLICIAL PENAL
Un. Adm: (190209) SUBDIR DA PENITENCIARIA CENTRAL DO ESTADO
A Partir de: 01/01/2023 Até 01/01/2023

Processo N.: SESP-PRO-2023/08270

Nome: (143358/3) JOSIEL VIEIRA CAMPOS
Cargo/Função: (10300) POLICIAL PENAL
Un. Adm: (162663) DIR DE CADEIA PUBLICA DE BARRA DO GARCAS
A Partir de: 01/01/2023 Até 01/01/2023

Processo N.: SESP-PRO-2023/08270

Nome: (241731/1) JOSIENE MARIA DA SILVA E SILVA
Cargo/Função: (10300) POLICIAL PENAL
Un. Adm: (162647) DIR DE CADEIA PUBLICA DE CAMPO NOVO DO PARECIS
A Partir de: 01/01/2023 Até 01/01/2023

Processo N.: SESP-PRO-2023/08270

Nome: (143389/3) JOSIMAR EDUARDO DE JESUS
Cargo/Função: (11665) FUNCAO DGA 10 LC/266
Un. Adm: (162523) SUBDIR DA PENITENCIARIA DE SINOP
A Partir de: 01/01/2023 Até 01/01/2023

Processo N.: SESP-PRO-2023/08270

Nome: (232852/1) JOSIMAR GONCALVES DA SILVA
Cargo/Função: (10300) POLICIAL PENAL
Un. Adm: (162647) DIR DE CADEIA PUBLICA DE CAMPO NOVO DO PARECIS
A Partir de: 01/01/2023 Até 01/01/2023

Processo N.: SESP-PRO-2023/08270

Nome: (251931/1) JOSIMAR JOSE SIMIAO
Cargo/Função: (10300) POLICIAL PENAL
Un. Adm: (190390) DIR DE CADEIA PUBLICA FEMININA DE CACERES
A Partir de: 01/01/2023 Até 01/01/2023

Processo N.: SESP-PRO-2023/08270
Nome: (232820/1) JOSINALDO GERONIMO DA SILVA
Cargo/Função: (10300) POLICIAL PENAL
Un. Adm: (162523) SUBDIR DA PENITENCIARIA DE SINOP
A Partir de: 01/01/2023 Até 01/01/2023

Processo N.: SESP-PRO-2023/08270
Nome: (303667/1) JUAREZ ALVES DA SILVA JUNIOR
Cargo/Função: (9249) AGENTE DE SEGURANCA SOCIOEDUCATIVO
Un. Adm: (163147) GER REG CENT DE ATEND SOCIOEDUC MASC
RONDONOPOLIS
A Partir de: 01/01/2023 Até 01/01/2023

Processo N.: SESP-PRO-2023/08270
Nome: (233375/1) JUAREZ DA SILVA
Cargo/Função: (11665) FUNCAO DGA 10 LC/266
Un. Adm: (212059) SUBDIR CENTRO RESSOCIAL IND AHMENON LEMOS
DANTAS
A Partir de: 01/01/2023 Até 01/01/2023

Processo N.: SESP-PRO-2023/08270
Nome: (130706/1) JUCELIA MIRANDA PEREIRA DE SOUZA
Cargo/Função: (10300) POLICIAL PENAL
Un. Adm: (190209) SUBDIR DA PENITENCIARIA CENTRAL DO ESTADO
A Partir de: 01/01/2023 Até 01/01/2023

Processo N.: JAN
Nome: (303564/1) JUCELIO TEIXEIRA DOS SANTOS
Cargo/Função: (9249) AGENTE DE SEGURANCA SOCIOEDUCATIVO
Un. Adm: (224243) DIR DA CASA DE SEMILIB MASC DE LUCAS DO RIO
VERDE
A Partir de: 01/01/2023 Até 01/01/2023

Processo N.: SESP-PRO-2023/08270
Nome: (232073/1) JUILSON SOARES PALMA
Cargo/Função: (9249) AGENTE DE SEGURANCA SOCIOEDUCATIVO
Un. Adm: (224146) DIR DO CENTRO DE ATEND SOCIOEDUC MASC DE CUIABA
A Partir de: 01/01/2023 Até 01/01/2023

Processo N.: SESP-PRO-2023/08270
Nome: (309289/1) JULIANA ALVES
Cargo/Função: (10300) POLICIAL PENAL
Un. Adm: (190365) DIR DO CENTRO DE DET PROV DE LUCAS DO RIO VERDE
A Partir de: 01/01/2023 Até 01/01/2023

Processo N.: SESP-PRO-2023/08270
Nome: (250439/1) JULIANA DE MATOS
Cargo/Função: (10300) POLICIAL PENAL
Un. Adm: (162647) DIR DE CADEIA PUBLICA DE CAMPO NOVO DO PARECIS
A Partir de: 01/01/2023 Até 01/01/2023

Processo N.: SESP-PRO-2023/08270
Nome: (100222/6) JULIANA LIMA SILVA
Cargo/Função: (10300) POLICIAL PENAL
Un. Adm: (162663) DIR DE CADEIA PUBLICA DE BARRA DO GARCAS
A Partir de: 01/01/2023 Até 01/01/2023

Processo N.: SESP-PRO-2023/08270
Nome: (120282/1) JULIANE DE OLIVEIRA
Cargo/Função: (10300) POLICIAL PENAL
Un. Adm: (212059) SUBDIR CENTRO RESSOCIAL IND AHMENON LEMOS
DANTAS
A Partir de: 01/01/2023 Até 01/01/2023

Processo N.: SESP-PRO-2023/08270
Nome: (219041/2) JULICE CATIA DE ALMEIDA
Cargo/Função: (10300) POLICIAL PENAL
Un. Adm: (212059) SUBDIR CENTRO RESSOCIAL IND AHMENON LEMOS
DANTAS
A Partir de: 01/01/2023 Até 01/01/2023

Processo N.: JAN
Nome: (72080/2) JULIERME SANTOS CORREA
Cargo/Função: (10300) POLICIAL PENAL
Un. Adm: (204420) COORD DE MONITORAMENTO ELETRONICO DE PESSOAS
A Partir de: 01/01/2023 Até 01/01/2023

Processo N.: SESP-PRO-2023/08270
Nome: (232043/1) JULIO CESAR MIRANDA FONTES
Cargo/Função: (10300) POLICIAL PENAL
Un. Adm: (190209) SUBDIR DA PENITENCIARIA CENTRAL DO ESTADO
A Partir de: 01/01/2023 Até 01/01/2023

Processo N.: SESP-PRO-2023/08270
Nome: (233750/1) JULIO CESAR RODRIGUES DE AMORIM
Cargo/Função: (10300) POLICIAL PENAL
Un. Adm: (162485) SUBDIR DA PENITENCIARIA DE RONDONOPOLIS
A Partir de: 01/01/2023 Até 01/01/2023

Processo N.: SESP-PRO-2023/08270
Nome: (217770/2) JULIO CESAR SILVA PEREIRA
Cargo/Função: (11665) FUNCAO DGA 10 LC/266
Un. Adm: (162523) SUBDIR DA PENITENCIARIA DE SINOP
A Partir de: 01/01/2023 Até 01/01/2023

Processo N.: SESP-PRO-2023/08270
Nome: (232164/1) JULIO DE ARRUDA MARTINHO
Cargo/Função: (9249) AGENTE DE SEGURANCA SOCIOEDUCATIVO
Un. Adm: (224146) DIR DO CENTRO DE ATEND SOCIOEDUC MASC DE CUIABA
A Partir de: 01/01/2023 Até 01/01/2023

Processo N.: SESP-PRO-2023/08270
Nome: (233560/1) JUNISMAR FIDELIS GONCALVES
Cargo/Função: (10300) POLICIAL PENAL
Un. Adm: (162884) DIR DE CADEIA PUBLICA DE ARAPUTANGA
A Partir de: 01/01/2023 Até 01/01/2023

Processo N.: JAN
Nome: (303580/1) JURACI DE SOUZA BARROS JUNIOR
Cargo/Função: (9249) AGENTE DE SEGURANCA SOCIOEDUCATIVO
Un. Adm: (224243) DIR DA CASA DE SEMILIB MASC DE LUCAS DO RIO
VERDE
A Partir de: 01/01/2023 Até 01/01/2023

Processo N.: JAN
Nome: (232267/1) JURACY RODRIGUES DA SILVA
Cargo/Função: (10300) POLICIAL PENAL
Un. Adm: (162825) DIR DE CADEIA PUBLICA DE SAO FELIX DO ARAGUAIA
A Partir de: 31/01/2023 Até 31/01/2023

Processo N.: SESP-PRO-2023/08270
Nome: (249664/1) JURANDI FERREIRA DOS SANTOS
Cargo/Função: (10300) POLICIAL PENAL
Un. Adm: (190330) DIR DO CENTRO DE DETEN PROVIS DE TANGARA DA
SERRA
A Partir de: 01/01/2023 Até 01/01/2023

Processo N.: SESP-PRO-2023/08270
Nome: (107884/1) JURANDIR FERREIRA RODRIGUES
Cargo/Função: (9175) INVESTIGADOR DE POLICIA/LC344/407
Un. Adm: (188743) GER ADMINISTRATIVA
A Partir de: 01/01/2023 Até 01/01/2023

Processo N.: SESP-PRO-2023/08270
Nome: (234249/1) JUSSARA FIGUEIREDO SANTOS SEONACA
Cargo/Função: (10300) POLICIAL PENAL
Un. Adm: (190209) SUBDIR DA PENITENCIARIA CENTRAL DO ESTADO
A Partir de: 01/01/2023 Até 01/01/2023

Processo N.: SESP-PRO-2023/08270
Nome: (217212/2) JUSUEMERSON AFRISIO DA SILVA
Cargo/Função: (10300) POLICIAL PENAL
Un. Adm: (212040) DIR CENTRO DE RESSOCIAL IND AHMENON LEMOS
DANTAS
A Partir de: 01/01/2023 Até 01/01/2023

Processo N.: SESP-PRO-2023/08270
Nome: (232611/1) JUVENAL ALMEIDA DE SOUZA JUNIOR
Cargo/Função: (9249) AGENTE DE SEGURANCA SOCIOEDUCATIVO
Un. Adm: (214574) DIR DOS CENTROS DE ATEND SOCIOED DE CBA
A Partir de: 01/01/2023 Até 01/01/2023

Processo N.: SESP-PRO-2023/08270
Nome: (117513/1) JUVENAL ALVES FERREIRA
Cargo/Função: (10300) POLICIAL PENAL
Un. Adm: (212059) SUBDIR CENTRO RESSOCIAL IND AHMENON LEMOS
DANTAS
A Partir de: 01/01/2023 Até 01/01/2023

Processo N.: SESP-PRO-2023/08270
Nome: (290923/1) JUVENAL POLINARIO PEDROSO JUNIOR
Cargo/Função: (10300) POLICIAL PENAL
Un. Adm: (190209) SUBDIR DA PENITENCIARIA CENTRAL DO ESTADO
A Partir de: 01/01/2023 Até 01/01/2023

Processo N.: SESP-PRO-2023/08270
Nome: (248748/1) JUVENCIO FRAZAO DE ALMEIDA FILHO
Cargo/Função: (10300) POLICIAL PENAL
Un. Adm: (190209) SUBDIR DA PENITENCIARIA CENTRAL DO ESTADO
A Partir de: 01/01/2023 Até 01/01/2023

Processo N.: JAN
Nome: (319980/1) KAMILLA MARIA MATIAS DA SILVA SALES
Cargo/Função: (10300) POLICIAL PENAL
Un. Adm: (162990) DIR DE CADEIA PUBLICA DE NORTELANDIA
A Partir de: 01/01/2023 Até 01/01/2023

Processo N.: JAN
Nome: (291136/1) KAREN FERNANDA DE OLIVEIRA SOUZA
Cargo/Função: (10300) POLICIAL PENAL
Un. Adm: (222410) GER DE OBRAS E ENGENHARIA DO SISTEMA
PENITENCIARIO
A Partir de: 01/01/2023 Até 01/01/2023

Processo N.: JAN
Nome: (290224/2) KAROLINE CRISTINA BARROS DOS SANTOS
Cargo/Função: (10300) POLICIAL PENAL
Un. Adm: (222410) GER DE OBRAS E ENGENHARIA DO SISTEMA
PENITENCIARIO
A Partir de: 20/01/2023 Até 20/01/2023

Processo N.: SESP-PRO-2023/08270
Nome: (290980/1) KAROLYNE CRISTINA CARVALHO DE MIRANDA
Cargo/Função: (10300) POLICIAL PENAL
Un. Adm: (212067) GER AP ADM PEN CENT RESSOC IND AHMENON L
DANTAS
A Partir de: 01/01/2023 Até 01/01/2023

Processo N.: SESP-PRO-2023/08270
Nome: (127812/1) KEDNA REJANE DE AMORIM SANTANA
Cargo/Função: (10300) POLICIAL PENAL
Un. Adm: (212067) GER AP ADM PEN CENT RESSOC IND AHMENON L
DANTAS
A Partir de: 01/01/2023 Até 01/01/2023

Processo N.: SESP-PRO-2023/08270
Nome: (117830/1) KEILIANE NUNES DOS SANTOS
Cargo/Função: (10300) POLICIAL PENAL
Un. Adm: (162663) DIR DE CADEIA PUBLICA DE BARRA DO GARCAS
A Partir de: 01/01/2023 Até 01/01/2023

Processo N.: SESP-PRO-2023/08270
Nome: (86258/1) KELLEN CRISTINA PEREIRA BARROS
Cargo/Função: (10300) POLICIAL PENAL
Un. Adm: (162426) SUBDIR PENITENCIARIA FEM ANA MARIA DO COUTO

MAY
A Partir de: 01/01/2023 Até 01/01/2023

Processo N.: SESP-PRO-2023/08270
Nome: (233390/1) KELSEN LEANDRO BORGES DA CONCEICAO
Cargo/Função: (10300) POLICIAL PENAL
Un. Adm: (162884) DIR DE CADEIA PUBLICA DE ARAPUTANGA
A Partir de: 01/01/2023 Até 01/01/2023

Processo N.: SESP-PRO-2023/08270
Nome: (233968/1) KENEDI SALMONTON LOURES DE LAET
Cargo/Função: (10300) POLICIAL PENAL
Un. Adm: (162779) DIR DA CADEIA PUBLICA DE MIRASSOL DOESTE
A Partir de: 01/01/2023 Até 01/01/2023

Processo N.: SESP-PRO-2023/08270
Nome: (248575/1) KENNER ROGER RODRIGUES DE OLIVEIRA
Cargo/Função: (10300) POLICIAL PENAL
Un. Adm: (162663) DIR DE CADEIA PUBLICA DE BARRA DO GARCAS
A Partir de: 01/01/2023 Até 01/01/2023

Processo N.: SESP-PRO-2023/08270
Nome: (303579/1) KENNETY DA SILVA MIRANDA
Cargo/Função: (9249) AGENTE DE SEGURANCA SOCIOEDUCATIVO
Un. Adm: (224146) DIR DO CENTRO DE ATEND SOCIOEDUC MASC DE CUIABA
A Partir de: 01/01/2023 Até 01/01/2023

Processo N.: SESP-PRO-2023/08270
Nome: (303599/1) KEYNON OLIVEIRA DUARTE
Cargo/Função: (11665) FUNCAO DGA 10 LC/266
Un. Adm: (163147) GER REG CENT DE ATEND SOCIOEDUC MASC
RONDONOPOLIS
A Partir de: 01/01/2023 Até 01/01/2023

Processo N.: SESP-PRO-2023/08270
Nome: (303524/1) KIM JULIANO DOS SANTOS MACHADO
Cargo/Função: (9249) AGENTE DE SEGURANCA SOCIOEDUCATIVO
Un. Adm: (224146) DIR DO CENTRO DE ATEND SOCIOEDUC MASC DE CUIABA
A Partir de: 01/01/2023 Até 01/01/2023

Processo N.: SESP-PRO-2023/08270
Nome: (232827/1) KISCIANE KEILA ANUNCIACAO OLIVEIRA MARTINS
Cargo/Função: (9249) AGENTE DE SEGURANCA SOCIOEDUCATIVO
Un. Adm: (224146) DIR DO CENTRO DE ATEND SOCIOEDUC MASC DE CUIABA
A Partir de: 01/01/2023 Até 01/01/2023

Processo N.: SESP-PRO-2023/08270
Nome: (115322/1) KLEBER AMORIM CORREA
Cargo/Função: (10300) POLICIAL PENAL
Un. Adm: (190209) SUBDIR DA PENITENCIARIA CENTRAL DO ESTADO
A Partir de: 01/01/2023 Até 01/01/2023

Processo N.: SESP-PRO-2023/08270
Nome: (233370/1) KLENNER AMBROSIO VITORINO
Cargo/Função: (10300) POLICIAL PENAL
Un. Adm: (190330) DIR DO CENTRO DE DETEN PROVIS DE TANGARA DA
SERRA
A Partir de: 01/01/2023 Até 01/01/2023

Processo N.: SESP-PRO-2023/08270
Nome: (309307/1) KLESIA REGINA GREGORIA PRUDENTE
Cargo/Função: (10300) POLICIAL PENAL
Un. Adm: (162523) SUBDIR DA PENITENCIARIA DE SINOP
A Partir de: 01/01/2023 Até 01/01/2023

Processo N.: SESP-PRO-2023/08270
Nome: (118057/1) LAERCIO CAMPOS
Cargo/Função: (10300) POLICIAL PENAL
Un. Adm: (162680) DIR DE CADEIA PUBLICA DE ALTA FLORESTA
A Partir de: 01/01/2023 Até 01/01/2023

Processo N.: SESP-PRO-2023/08270
Nome: (40988/9) LANIA COSTA DE OLIVEIRA
Cargo/Função: (10300) POLICIAL PENAL
Un. Adm: (162523) SUBDIR DA PENITENCIARIA DE SINOP
A Partir de: 01/01/2023 Até 01/01/2023

Processo N.: SESP-PRO-2023/08270
Nome: (248876/1) LARRYRIHE LIANGUI AYLLANN SIQUEIRA MAXIMO
Cargo/Função: (10300) POLICIAL PENAL
Un. Adm: (190209) SUBDIR DA PENITENCIARIA CENTRAL DO ESTADO
A Partir de: 01/01/2023 Até 01/01/2023

Processo N.: SESP-PRO-2023/08270
Nome: (78856/2) LAURA LUCIA RIBEIRO DE SOUZA
Cargo/Função: (10300) POLICIAL PENAL
Un. Adm: (162485) SUBDIR DA PENITENCIARIA DE RONDONOPOLIS
A Partir de: 01/01/2023 Até 01/01/2023

Processo N.: SESP-PRO-2023/08270
Nome: (88560/12) LAURO DOUGLAS SIMAO
Cargo/Função: (9249) AGENTE DE SEGURANCA SOCIOEDUCATIVO
Un. Adm: (224146) DIR DO CENTRO DE ATEND SOCIOEDUC MASC DE CUIABA
A Partir de: 01/01/2023 Até 01/01/2023

Processo N.: SESP-PRO-2023/08270
Nome: (125059/1) LEANDRO AMARAL DE AGUIAR
Cargo/Função: (10300) POLICIAL PENAL
Un. Adm: (190195) DIR DA PENITENCIARIA CENTRAL DO ESTADO
A Partir de: 01/01/2023 Até 01/01/2023

Processo N.: SESP-PRO-2023/08270
Nome: (309340/1) LEANDRO APARECIDO BARCELLOS
Cargo/Função: (10300) POLICIAL PENAL
Un. Adm: (190365) DIR DO CENTRO DE DET PROV DE LUCAS DO RIO VERDE
A Partir de: 01/01/2023 Até 01/01/2023

Processo N.: SESP-PRO-2023/08270
Nome: (232845/1) LEANDRO CORREIA BOAVENTURA
Cargo/Função: (10300) POLICIAL PENAL
Un. Adm: (162523) SUBDIR DA PENITENCIARIA DE SINOP
A Partir de: 01/01/2023 Até 01/01/2023

Processo N.: JAN
Nome: (232317/1) LEANDRO DE CARVALHO PONTES
Cargo/Função: (9249) AGENTE DE SEGURANCA SOCIOEDUCATIVO
Un. Adm: (163139) GER REG DO CENT DE ATEND SOCIOEDUC MASC
CACERES
A Partir de: 01/01/2023 Até 01/01/2023

Processo N.: SESP-PRO-2023/08270
Nome: (140535/3) LEANDRO DE JESUS PEREIRA
Cargo/Função: (10300) POLICIAL PENAL
Un. Adm: (162523) SUBDIR DA PENITENCIARIA DE SINOP
A Partir de: 01/01/2023 Até 01/01/2023

Processo N.: SESP-PRO-2023/08270
Nome: (303569/1) LEANDRO DOS SANTOS ALVES
Cargo/Função: (9249) AGENTE DE SEGURANCA SOCIOEDUCATIVO
Un. Adm: (163147) GER REG CENT DE ATEND SOCIOEDUC MASC
RONDONOPOLIS
A Partir de: 01/01/2023 Até 01/01/2023

Processo N.: SESP-PRO-2023/08270
Nome: (232870/1) LEANDRO MEDEIROS DE BRITO
Cargo/Função: (9249) AGENTE DE SEGURANCA SOCIOEDUCATIVO
Un. Adm: (224146) DIR DO CENTRO DE ATEND SOCIOEDUC MASC DE CUIABA
A Partir de: 01/01/2023 Até 01/01/2023

Processo N.: SESP-PRO-2023/08270
Nome: (309290/1) LEANDRO OLIVEIRA KAISER
Cargo/Função: (10300) POLICIAL PENAL
Un. Adm: (162523) SUBDIR DA PENITENCIARIA DE SINOP
A Partir de: 01/01/2023 Até 01/01/2023

Processo N.: SESP-PRO-2023/08270
Nome: (127590/4) LEANDRO PIRES DE LIMA
Cargo/Função: (10300) POLICIAL PENAL
Un. Adm: (162523) SUBDIR DA PENITENCIARIA DE SINOP
A Partir de: 01/01/2023 Até 01/01/2023

Processo N.: SESP-PRO-2023/08270
Nome: (209762/2) LEANDRO RODRIGUES CARVALHO
Cargo/Função: (9249) AGENTE DE SEGURANCA SOCIOEDUCATIVO
Un. Adm: (163147) GER REG CENT DE ATEND SOCIOEDUC MASC
RONDONOPOLIS
A Partir de: 01/01/2023 Até 01/01/2023

Processo N.: SESP-PRO-2023/08270
Nome: (241624/1) LEIRIANE VAZ
Cargo/Função: (10300) POLICIAL PENAL
Un. Adm: (162523) SUBDIR DA PENITENCIARIA DE SINOP
A Partir de: 01/01/2023 Até 01/01/2023

Processo N.: SESP-PRO-2023/08270
Nome: (240883/2) LENIO CAMPOS COELHO
Cargo/Função: (10300) POLICIAL PENAL
Un. Adm: (190209) SUBDIR DA PENITENCIARIA CENTRAL DO ESTADO
A Partir de: 01/01/2023 Até 01/01/2023

Processo N.: SESP-PRO-2023/08270
Nome: (290965/1) LENNON DOMINGOS LOPES
Cargo/Função: (10300) POLICIAL PENAL
Un. Adm: (162485) SUBDIR DA PENITENCIARIA DE RONDONOPOLIS
A Partir de: 01/01/2023 Até 01/01/2023

Processo N.: SESP-PRO-2023/08270
Nome: (303532/1) LEONAN SILVA PEREIRA
Cargo/Função: (9249) AGENTE DE SEGURANCA SOCIOEDUCATIVO
Un. Adm: (163147) GER REG CENT DE ATEND SOCIOEDUC MASC
RONDONOPOLIS
A Partir de: 01/01/2023 Até 01/01/2023

Processo N.: SESP-PRO-2023/08270
Nome: (87796/2) LEONARDO ANTONIO DA SILVA
Cargo/Função: (10300) POLICIAL PENAL
Un. Adm: (162914) DIR DE CADEIA PUBLICA DE COLNIZA
A Partir de: 01/01/2023 Até 01/01/2023

Processo N.: SESP-PRO-2023/08270
Nome: (102825/2) LEONARDO JOSE SANTOS LOPES
Cargo/Função: (10300) POLICIAL PENAL
Un. Adm: (190209) SUBDIR DA PENITENCIARIA CENTRAL DO ESTADO
A Partir de: 01/01/2023 Até 01/01/2023

Processo N.: SESP-PRO-2023/08270
Nome: (233312/1) LEONARDO OLIVEIRA HASIMOTO DOS SANTOS
Cargo/Função: (9249) AGENTE DE SEGURANCA SOCIOEDUCATIVO
Un. Adm: (224146) DIR DO CENTRO DE ATEND SOCIOEDUC MASC DE CUIABA
A Partir de: 01/01/2023 Até 01/01/2023

Processo N.: SESP-PRO-2023/08270
Nome: (308208/1) LEONARDO SIQUEIRA GUIMARAES
Cargo/Função: (10300) POLICIAL PENAL
Un. Adm: (190195) DIR DA PENITENCIARIA CENTRAL DO ESTADO
A Partir de: 01/01/2023 Até 01/01/2023



Processo N.: JAN
Nome: (233151/1) LEONICE DA GLORIA SOUZA
Cargo/Função: (10300) POLICIAL PENAL
Un. Adm: (162990) DIR DE CADEIA PUBLICA DE NORTELANDIA
A Partir de: 31/01/2023 Até 31/01/2023

Processo N.: SESP-PRO-2023/08270
Nome: (233741/1) LETICIA BEZERRA DE OLIVEIRA
Cargo/Função: (10300) POLICIAL PENAL
Un. Adm: (162485) SUBDIR DA PENITENCIARIA DE RONDONOPOLIS
A Partir de: 01/01/2023 Até 01/01/2023

Processo N.: SESP-PRO-2023/08270
Nome: (248548/1) LETICIA DE FREITAS CURADO
Cargo/Função: (10300) POLICIAL PENAL
Un. Adm: (212059) SUBDIR CENTRO RESSOCIAL IND AHMENON LEMOS
DANTAS
A Partir de: 01/01/2023 Até 01/01/2023

Processo N.: SESP-PRO-2023/08270
Nome: (291038/1) LETICIA DOS SANTOS LOPES
Cargo/Função: (10300) POLICIAL PENAL
Un. Adm: (190209) SUBDIR DA PENITENCIARIA CENTRAL DO ESTADO
A Partir de: 01/01/2023 Até 01/01/2023

Processo N.: SESP-PRO-2023/08270
Nome: (127497/1) LEUCENIRA ANATALIA PAES DE PROENCA
Cargo/Função: (10300) POLICIAL PENAL
Un. Adm: (212059) SUBDIR CENTRO RESSOCIAL IND AHMENON LEMOS
DANTAS
A Partir de: 01/01/2023 Até 01/01/2023

Processo N.: SESP-PRO-2023/08270
Nome: (309246/1) LILA ANANDA ESTEVES MEDINA
Cargo/Função: (10300) POLICIAL PENAL
Un. Adm: (190365) DIR DO CENTRO DE DET PROV DE LUCAS DO RIO VERDE
A Partir de: 01/01/2023 Até 01/01/2023

Processo N.: SESP-PRO-2023/08270
Nome: (101288/8) LILIAN GLEICE SILVA DIAS DE ARRUDA
Cargo/Função: (10300) POLICIAL PENAL
Un. Adm: (190209) SUBDIR DA PENITENCIARIA CENTRAL DO ESTADO
A Partir de: 01/01/2023 Até 01/01/2023

Processo N.: SESP-PRO-2023/08270
Nome: (110852/2) LINCON MEIRA VIEIRA
Cargo/Função: (9175) INVESTIGADOR DE POLICIA/LC344/407
Un. Adm: (188743) GER ADMINISTRATIVA
A Partir de: 01/01/2023 Até 01/01/2023

Processo N.: SESP-PRO-2023/08270
Nome: (251847/1) LINDOMAR ALVES DE FREITAS
Cargo/Função: (10300) POLICIAL PENAL
Un. Adm: (162485) SUBDIR DA PENITENCIARIA DE RONDONOPOLIS
A Partir de: 01/01/2023 Até 01/01/2023

Processo N.: SESP-PRO-2023/08270
Nome: (303668/1) LINDOMAR MENDES RODRIGUES JUNIOR
Cargo/Função: (9249) AGENTE DE SEGURANCA SOCIOEDUCATIVO
Un. Adm: (163147) GER REG CENT DE ATEND SOCIOEDUC MASC
RONDONOPOLIS
A Partir de: 01/01/2023 Até 01/01/2023

Processo N.: SESP-PRO-2023/08270
Nome: (117832/1) LINDOMARCIO CORREA DE OLIVEIRA
Cargo/Função: (10300) POLICIAL PENAL
Un. Adm: (162663) DIR DE CADEIA PUBLICA DE BARRA DO GARCAS
A Partir de: 01/01/2023 Até 01/01/2023

Processo N.: SESP-PRO-2023/08270
Nome: (82996/3) LOREMBERG JOSUEL DO ESPIRITO SANTO
Cargo/Função: (10300) POLICIAL PENAL
Un. Adm: (212059) SUBDIR CENTRO RESSOCIAL IND AHMENON LEMOS
DANTAS
A Partir de: 01/01/2023 Até 01/01/2023

Processo N.: SESP-PRO-2023/08270
Nome: (126634/5) LOURDES ROSATO
Cargo/Função: (11665) FUNCAO DGA 10 LC/266
Un. Adm: (162426) SUBDIR PENITENCIARIA FEM ANA MARIA DO COUTO
MAY
A Partir de: 01/01/2023 Até 01/01/2023

Processo N.: SESP-PRO-2023/08270
Nome: (251386/1) LOURIMAR REZENDE DE FARIAS
Cargo/Função: (10300) POLICIAL PENAL
Un. Adm: (162485) SUBDIR DA PENITENCIARIA DE RONDONOPOLIS
A Partir de: 01/01/2023 Até 01/01/2023

Processo N.: SESP-PRO-2023/08270
Nome: (233896/1) LOURIVAL BARREIRA AGUIAR
Cargo/Função: (10300) POLICIAL PENAL
Un. Adm: (190209) SUBDIR DA PENITENCIARIA CENTRAL DO ESTADO
A Partir de: 01/01/2023 Até 01/01/2023

Processo N.: SESP-PRO-2023/08270
Nome: (248524/1) LOURIVAL PEREIRA DE SANTANA
Cargo/Função: (10300) POLICIAL PENAL
Un. Adm: (162477) DIR DA PENITENCIARIA DE RONDONOPOLIS
A Partir de: 01/01/2023 Até 01/01/2023

Processo N.: SESP-PRO-2023/08270
Nome: (143789/7) LUAN GOMES DA SILVA
Cargo/Função: (10300) POLICIAL PENAL
Un. Adm: (162779) DIR DA CADEIA PUBLICA DE MIRASSOL DOESTE
A Partir de: 01/01/2023 Até 01/01/2023

Processo N.: SESP-PRO-2023/08270
Nome: (303525/1) LUCAS ALMEIDA QUEIROZ
Cargo/Função: (9249) AGENTE DE SEGURANCA SOCIOEDUCATIVO
Un. Adm: (163147) GER REG CENT DE ATEND SOCIOEDUC MASC
RONDONOPOLIS
A Partir de: 01/01/2023 Até 01/01/2023

Processo N.: SESP-PRO-2023/08270
Nome: (319487/1) LUCAS FRANCISCO DA SILVA
Cargo/Função: (10300) POLICIAL PENAL
Un. Adm: (162515) DIR DA PENITENCIARIA DE SINOP
A Partir de: 01/01/2023 Até 01/01/2023

Processo N.: SESP-PRO-2023/08270
Nome: (78989/2) LUCAS MARCOS RIBEIRO DE ARRUDA
Cargo/Função: (10300) POLICIAL PENAL
Un. Adm: (212059) SUBDIR CENTRO RESSOCIAL IND AHMENON LEMOS
DANTAS
A Partir de: 01/01/2023 Até 01/01/2023

Processo N.: SESP-PRO-2023/08270
Nome: (233446/1) LUCIA RAMOS PESSOA DE SOUSA
Cargo/Função: (10300) POLICIAL PENAL
Un. Adm: (162663) DIR DE CADEIA PUBLICA DE BARRA DO GARCAS
A Partir de: 01/01/2023 Até 01/01/2023

Processo N.: SESP-PRO-2023/08270
Nome: (232316/1) LUCIANA DE OLIVEIRA FERREIRA BRITO
Cargo/Função: (9249) AGENTE DE SEGURANCA SOCIOEDUCATIVO
Un. Adm: (163147) GER REG CENT DE ATEND SOCIOEDUC MASC
RONDONOPOLIS
A Partir de: 01/01/2023 Até 01/01/2023

Processo N.: JAN
Nome: (217541/2) LUCIANA DOS SANTOS NORONHA
Cargo/Função: (10300) POLICIAL PENAL
Un. Adm: (162965) DIR DE CADEIA PUBLICA DE JUARA
A Partir de: 01/01/2023 Até 01/01/2023

Processo N.: JAN
Nome: (251884/1) LUCIANA FRANCISCA DA SILVA
Cargo/Função: (10300) POLICIAL PENAL
Un. Adm: (162795) DIR DE CADEIA PUBLICA DE PRIMAVERA DO LESTE
A Partir de: 01/01/2023 Até 01/01/2023

Processo N.: SESP-PRO-2023/08270
Nome: (115304/1) LUCIANE ALMEIDA RIBEIRO FONTES
Cargo/Função: (10300) POLICIAL PENAL
Un. Adm: (204420) COORD DE MONITORAMENTO ELETRONICO DE PESSOAS
A Partir de: 01/01/2023 Até 01/01/2023

Processo N.: JAN
Nome: (233404/1) LUCIANO DA SILVA OLIVEIRA
Cargo/Função: (10300) POLICIAL PENAL
Un. Adm: (162990) DIR DE CADEIA PUBLICA DE NORTELANDIA
A Partir de: 01/01/2023 Até 01/01/2023

Processo N.: SESP-PRO-2023/08270
Nome: (114833/1) LUCIANO FERREIRA SILVA
Cargo/Função: (10300) POLICIAL PENAL
Un. Adm: (190209) SUBDIR DA PENITENCIARIA CENTRAL DO ESTADO
A Partir de: 01/01/2023 Até 01/01/2023

Processo N.: SESP-PRO-2023/08270
Nome: (123459/1) LUCIANO SANTANA TENUTES
Cargo/Função: (10300) POLICIAL PENAL
Un. Adm: (193895) GER DE CUSTODIA E ESCOLTA METROPOLITANA
A Partir de: 01/01/2023 Até 01/01/2023

Processo N.: SESP-PRO-2023/08270
Nome: (115962/1) LUCIENE RIBEIRO
Cargo/Função: (10300) POLICIAL PENAL
Un. Adm: (162884) DIR DE CADEIA PUBLICA DE ARAPUTANGA
A Partir de: 01/01/2023 Até 01/01/2023

Processo N.: SESP-PRO-2023/08270
Nome: (90013/1) LUCIO CONSTANTINO DE ARRUDA
Cargo/Função: (10300) POLICIAL PENAL
Un. Adm: (193895) GER DE CUSTODIA E ESCOLTA METROPOLITANA
A Partir de: 01/01/2023 Até 01/01/2023

Processo N.: SESP-PRO-2023/08270
Nome: (303575/1) LUCIO ITACARAMBY MORESCO CANDIDO
Cargo/Função: (9249) AGENTE DE SEGURANCA SOCIOEDUCATIVO
Un. Adm: (163147) GER REG CENT DE ATEND SOCIOEDUC MASC
RONDONOPOLIS
A Partir de: 01/01/2023 Até 01/01/2023

Processo N.: SESP-PRO-2023/08270
Nome: (290947/1) LUCIVALDO DE ARRUDA E SILVA
Cargo/Função: (10300) POLICIAL PENAL
Un. Adm: (211850) GER DO GRUPO DE INTERVENCAO RAPIDA
A Partir de: 01/01/2023 Até 01/01/2023

Processo N.: SESP-PRO-2023/08270
Nome: (124869/1) LUCY REGIA RODRIGUES DE SOUSA
Cargo/Função: (10300) POLICIAL PENAL
Un. Adm: (162663) DIR DE CADEIA PUBLICA DE BARRA DO GARCAS
A Partir de: 01/01/2023 Até 01/01/2023

Processo N.: SESP-PRO-2023/08270
Nome: (208482/3) LUIS ANTONIO D AGOSTO
Cargo/Função: (10300) POLICIAL PENAL
Un. Adm: (193895) GER DE CUSTODIA E ESCOLTA METROPOLITANA
A Partir de: 01/01/2023 Até 01/01/2023

Processo N.: SESP-PRO-2023/08270
Nome: (232254/1) LUIS HENRIQUE BRITO DE OLIVEIRA JUNIOR
Cargo/Função: (10300) POLICIAL PENAL
Un. Adm: (162680) DIR DE CADEIA PUBLICA DE ALTA FLORESTA
A Partir de: 01/01/2023 Até 01/01/2023

Processo N.: SESP-PRO-2023/08270
Nome: (227363/2) LUIZ CARLOS BARRETO DE ARAUJO
Cargo/Função: (11665) FUNCAO DGA 10 LC/266
Un. Adm: (163147) GER REG CENT DE ATEND SOCIOEDUC MASC
RONDONOPOLIS
A Partir de: 01/01/2023 Até 01/01/2023

Processo N.: SESP-PRO-2023/08270
Nome: (248055/1) LUIZ CARLOS DA SILVA NEVES
Cargo/Função: (10300) POLICIAL PENAL
Un. Adm: (162477) DIR DA PENITENCIARIA DE RONDONOPOLIS
A Partir de: 01/01/2023 Até 01/01/2023

Processo N.: SESP-PRO-2023/08270
Nome: (130719/4) LUIZ CARLOS FERREIRA
Cargo/Função: (10300) POLICIAL PENAL
Un. Adm: (162523) SUBDIR DA PENITENCIARIA DE SINOP
A Partir de: 01/01/2023 Até 01/01/2023

Processo N.: SESP-PRO-2023/08270
Nome: (117313/1) LUIZ CARLOS FERREIRA SILVA
Cargo/Função: (10300) POLICIAL PENAL
Un. Adm: (190209) SUBDIR DA PENITENCIARIA CENTRAL DO ESTADO
A Partir de: 01/01/2023 Até 01/01/2023

Processo N.: SESP-PRO-2023/08270
Nome: (142473/4) LUIZ CARLOS MARTINS DA SILVA
Cargo/Função: (10300) POLICIAL PENAL
Un. Adm: (190365) DIR DO CENTRO DE DET PROV DE LUCAS DO RIO VERDE
A Partir de: 01/01/2023 Até 01/01/2023

Processo N.: JAN
Nome: (85411/1) LUIZ CELSO MOREIRA DA SILVA
Cargo/Função: (10300) POLICIAL PENAL
Un. Adm: (190209) SUBDIR DA PENITENCIARIA CENTRAL DO ESTADO
A Partir de: 01/11/2022 Até 01/11/2022

Processo N.: SESP-PRO-2023/08270
Nome: (114753/1) LUIZ CLAUDIO CERQUEIRA VIANA
Cargo/Função: (10300) POLICIAL PENAL
Un. Adm: (190209) SUBDIR DA PENITENCIARIA CENTRAL DO ESTADO
A Partir de: 01/01/2023 Até 01/01/2023

Processo N.: JAN
Nome: (142052/3) LUIZ CONCEICAO SANTOS
Cargo/Função: (10300) POLICIAL PENAL
Un. Adm: (190268) DIR DA COLONIA PENAL AGRICOLA DE PALMEIRAS
A Partir de: 01/01/2023 Até 01/01/2023

Processo N.: SESP-PRO-2023/08270
Nome: (248830/1) LUIZ DE OLIVEIRA RODRIGUES
Cargo/Função: (10300) POLICIAL PENAL
Un. Adm: (190209) SUBDIR DA PENITENCIARIA CENTRAL DO ESTADO
A Partir de: 01/01/2023 Até 01/01/2023

Processo N.: SESP-PRO-2023/08270
Nome: (142644/2) LUIZ FERNANDES PIRES
Cargo/Função: (10300) POLICIAL PENAL
Un. Adm: (162523) SUBDIR DA PENITENCIARIA DE SINOP
A Partir de: 01/01/2023 Até 01/01/2023

Processo N.: SESP-PRO-2023/08270
Nome: (290929/1) LUIZ FERNANDO NEVES VERAS
Cargo/Função: (10300) POLICIAL PENAL
Un. Adm: (162477) DIR DA PENITENCIARIA DE RONDONOPOLIS
A Partir de: 01/01/2023 Até 01/01/2023

Processo N.: SESP-PRO-2023/08270
Nome: (105024/11) LUIZ NICOLAU KUNZLER
Cargo/Função: (10300) POLICIAL PENAL
Un. Adm: (190209) SUBDIR DA PENITENCIARIA CENTRAL DO ESTADO
A Partir de: 01/01/2023 Até 01/01/2023

Processo N.: SESP-PRO-2023/08270
Nome: (235215/1) LUIZ OTAVIO NATALINO
Cargo/Função: (10300) POLICIAL PENAL
Un. Adm: (193895) GER DE CUSTODIA E ESCOLTA METROPOLITANA
A Partir de: 01/01/2023 Até 01/01/2023

Processo N.: SESP-PRO-2023/08270
Nome: (309258/1) LUIZ PAULO REVELES PEREIRA
Cargo/Função: (10300) POLICIAL PENAL
Un. Adm: (212059) SUBDIR CENTRO RESSOCIAL IND AHMENON LEMOS
DANTAS
A Partir de: 01/01/2023 Até 01/01/2023

Processo N.: SESP-PRO-2023/08270
Nome: (117357/1) LUIZ RENATO DE BARROS SANTOS
Cargo/Função: (10300) POLICIAL PENAL
Un. Adm: (190209) SUBDIR DA PENITENCIARIA CENTRAL DO ESTADO
A Partir de: 01/01/2023 Até 01/01/2023

Processo N.: SESP-PRO-2023/08270
Nome: (118497/1) LUIZ REZENDE NETO
Cargo/Função: (10300) POLICIAL PENAL
Un. Adm: (222429) DIR DA CADEIA PUBLICA FEM DE NOVA XAVANTINA
A Partir de: 01/01/2023 Até 01/01/2023

Processo N.: SESP-PRO-2023/08270
Nome: (105828/2) LUIZ SOARES DA SILVA
Cargo/Função: (10300) POLICIAL PENAL
Un. Adm: (162388) SUBDIR DO CENTRO DE RESSOCIALIZACAO DE CUIABA
A Partir de: 01/01/2023 Até 01/01/2023

Processo N.: SESP-PRO-2023/08270
Nome: (145015/6) LUIZETE PEREIRA CAMPOS SOBRINHA DA SILVA
Cargo/Função: (10300) POLICIAL PENAL
Un. Adm: (162485) SUBDIR DA PENITENCIARIA DE RONDONOPOLIS
A Partir de: 01/01/2023 Até 01/01/2023

Processo N.: SESP-PRO-2023/08270
Nome: (251980/1) LUZIA REZENDE DE QUEIROZ
Cargo/Função: (10300) POLICIAL PENAL
Un. Adm: (162663) DIR DE CADEIA PUBLICA DE BARRA DO GARCAS
A Partir de: 01/01/2023 Até 01/01/2023

Processo N.: SESP-PRO-2023/08270
Nome: (233187/1) LUZIANE FATIMA RODRIGUES DA CUNHA
Cargo/Função: (10300) POLICIAL PENAL
Un. Adm: (190330) DIR DO CENTRO DE DETEN PROVIS DE TANGARA DA
SERRA
A Partir de: 01/01/2023 Até 01/01/2023

Processo N.: SESP-PRO-2023/08270
Nome: (261033/2) LUZINEIDE ANA SANTANA
Cargo/Função: (9175) INVESTIGADOR DE POLICIA/LC344/407
Un. Adm: (188743) GER ADMINISTRATIVA
A Partir de: 01/01/2023 Até 01/01/2023

Processo N.: SESP-PRO-2023/08270
Nome: (118935/1) LYSLAINE HATSUE SATO
Cargo/Função: (10300) POLICIAL PENAL
Un. Adm: (190390) DIR DE CADEIA PUBLICA FEMININA DE CACERES
A Partir de: 01/01/2023 Até 01/01/2023

Processo N.: SESP-PRO-2023/08270
Nome: (251751/1) MAGNO MONTEIL ARAUJO
Cargo/Função: (10300) POLICIAL PENAL
Un. Adm: (162663) DIR DE CADEIA PUBLICA DE BARRA DO GARCAS
A Partir de: 01/01/2023 Até 01/01/2023

Processo N.: SESP-PRO-2023/08270
Nome: (115903/2) MAIKA REGIANE GALVAO ROSA
Cargo/Função: (10300) POLICIAL PENAL
Un. Adm: (162426) SUBDIR PENITENCIARIA FEM ANA MARIA DO COUTO
MAY
A Partir de: 01/01/2023 Até 01/01/2023

Processo N.: SESP-PRO-2023/08270
Nome: (263371/3) MAIKO DE OLIVEIRA CLAIR BORGES
Cargo/Função: (9249) AGENTE DE SEGURANCA SOCIOEDUCATIVO
Un. Adm: (163147) GER REG CENT DE ATEND SOCIOEDUC MASC
RONDONOPOLIS
A Partir de: 01/01/2023 Até 01/01/2023

Processo N.: SESP-PRO-2023/08270
Nome: (303593/2) MAIKON RUDSON LIMA FERRATTO
Cargo/Função: (10300) POLICIAL PENAL
Un. Adm: (162523) SUBDIR DA PENITENCIARIA DE SINOP
A Partir de: 01/01/2023 Até 01/01/2023

Processo N.: JAN
Nome: (303628/1) MAIKY BUENO DE ALMEIDA
Cargo/Função: (9249) AGENTE DE SEGURANCA SOCIOEDUCATIVO
Un. Adm: (224243) DIR DA CASA DE SEMILIB MASC DE LUCAS DO RIO
VERDE
A Partir de: 01/01/2023 Até 01/01/2023

Processo N.: JAN
Nome: (85467/1) MANOEL BATISTA TEIXEIRA SOBRINHO
Cargo/Função: (10300) POLICIAL PENAL
Un. Adm: (190268) DIR DA COLONIA PENAL AGRICOLA DE PALMEIRAS
A Partir de: 01/01/2023 Até 01/01/2023

Processo N.: SESP-PRO-2023/08270
Nome: (303611/1) MANOEL FERNANDES DE OLIVEIRA JUNIOR
Cargo/Função: (9249) AGENTE DE SEGURANCA SOCIOEDUCATIVO
Un. Adm: (163147) GER REG CENT DE ATEND SOCIOEDUC MASC
RONDONOPOLIS
A Partir de: 01/01/2023 Até 01/01/2023

Processo N.: SESP-PRO-2023/08270
Nome: (248474/1) MANOEL FRANCISCO DE FREITAS
Cargo/Função: (10300) POLICIAL PENAL
Un. Adm: (211850) GER DO GRUPO DE INTERVENCAO RAPIDA
A Partir de: 01/01/2023 Até 01/01/2023

Processo N.: SESP-PRO-2023/08270
Nome: (309270/1) MANOEL JOSE DA SILVA VEIGA
Cargo/Função: (10300) POLICIAL PENAL
Un. Adm: (162523) SUBDIR DA PENITENCIARIA DE SINOP
A Partir de: 01/01/2023 Até 01/01/2023

Processo N.: SESP-PRO-2023/08270
Nome: (85408/1) MANOEL RODRIGUES DE MIRANDA FILHO
Cargo/Função: (10300) POLICIAL PENAL
Un. Adm: (193895) GER DE CUSTODIA E ESCOLTA METROPOLITANA
A Partir de: 01/01/2023 Até 01/01/2023

Processo N.: SESP-PRO-2023/08270
Nome: (138414/4) MARA LUCIA MIRANDA DA SILVA
Cargo/Função: (9202) ASSIST. DO SISTEMA SOCIOEDUCATIVO
Un. Adm: (224146) DIR DO CENTRO DE ATEND SOCIOEDUC MASC DE CUIABA
A Partir de: 01/01/2023 Até 01/01/2023

Processo N.: JAN

Nome: (232413/1) MARCELLY EGUES DIAS
Cargo/Função: (9249) AGENTE DE SEGURANCA SOCIOEDUCATIVO
Un. Adm: (163139) GER REG DO CENT DE ATEND SOCIOEDUC MASC

CACERES

A Partir de: 01/01/2023 Até 01/01/2023

Processo N.: SESP-PRO-2023/08270

Nome: (248616/1) MARCELO AUGUSTO DA BOA MORTE BRANDAO
Cargo/Função: (10300) POLICIAL PENAL
Un. Adm: (190195) DIR DA PENITENCIARIA CENTRAL DO ESTADO
A Partir de: 01/01/2023 Até 01/01/2023

Processo N.: SESP-PRO-2023/08270

Nome: (233965/1) MARCELO FERNANDES DA SILVA
Cargo/Função: (10300) POLICIAL PENAL
Un. Adm: (190209) SUBDIR DA PENITENCIARIA CENTRAL DO ESTADO
A Partir de: 01/01/2023 Até 01/01/2023

Processo N.: SESP-PRO-2023/08270

Nome: (232600/1) MARCELO FIGUEIREDO
Cargo/Função: (10300) POLICIAL PENAL
Un. Adm: (162680) DIR DE CADEIA PUBLICA DE ALTA FLORESTA
A Partir de: 01/01/2023 Até 01/01/2023

Processo N.: SESP-PRO-2023/08270

Nome: (320236/1) MARCELO GUTTERRES DE LIMA
Cargo/Função: (10300) POLICIAL PENAL
Un. Adm: (162914) DIR DE CADEIA PUBLICA DE COLNIZA
A Partir de: 01/01/2023 Até 01/01/2023

Processo N.: SESP-PRO-2023/08270

Nome: (127598/4) MARCELO LOPES FIGUEREDO
Cargo/Função: (10300) POLICIAL PENAL
Un. Adm: (162523) SUBDIR DA PENITENCIARIA DE SINOP
A Partir de: 01/01/2023 Até 01/01/2023

Processo N.: SESP-PRO-2023/08270

Nome: (233328/1) MARCELO LUIZ PEIXOTO DE MATTOS
Cargo/Função: (10300) POLICIAL PENAL
Un. Adm: (190209) SUBDIR DA PENITENCIARIA CENTRAL DO ESTADO
A Partir de: 01/01/2023 Até 01/01/2023

Processo N.: SESP-PRO-2023/08270

Nome: (234372/1) MARCELO YAMAUCHI DA SILVA GOMES
Cargo/Função: (9200) ESCRIVAO DE POLICIA/LC318/407
Un. Adm: (161985) COORD DO CENTRO INTEGRADO DE OPERACOES AEREAS
A Partir de: 01/01/2023 Até 01/01/2023

Processo N.: SESP-PRO-2023/08270

Nome: (233059/1) MARCIA ADARCIEENNE DANTAS
Cargo/Função: (10300) POLICIAL PENAL
Un. Adm: (212059) SUBDIR CENTRO RESSOCIAL IND AHMENON LEMOS

DANTAS

A Partir de: 01/01/2023 Até 01/01/2023

Processo N.: SESP-PRO-2023/08270

Nome: (37047/18) MARCIA APARECIDA DE LIMA
Cargo/Função: (10300) POLICIAL PENAL
Un. Adm: (162388) SUBDIR DO CENTRO DE RESSOCIALIZACAO DE CUIABA
A Partir de: 01/01/2023 Até 01/01/2023

Processo N.: SESP-PRO-2023/08270

Nome: (116615/1) MARCIA APARECIDA VIEIRA DA SILVA
Cargo/Função: (10300) POLICIAL PENAL
Un. Adm: (162388) SUBDIR DO CENTRO DE RESSOCIALIZACAO DE CUIABA
A Partir de: 01/01/2023 Até 01/01/2023

Processo N.: SESP-PRO-2023/08270

Nome: (233376/1) MARCIA CILIENE DE ARRUDA SILVA
Cargo/Função: (10300) POLICIAL PENAL
Un. Adm: (190365) DIR DO CENTRO DE DET PROV DE LUCAS DO RIO VERDE
A Partir de: 01/01/2023 Até 01/01/2023

Processo N.: SESP-PRO-2023/08270

Nome: (120033/1) MARCIA CORREA MORAES DE MELO
Cargo/Função: (10300) POLICIAL PENAL
Un. Adm: (162388) SUBDIR DO CENTRO DE RESSOCIALIZACAO DE CUIABA
A Partir de: 01/01/2023 Até 01/01/2023

Processo N.: JAN

Nome: (220449/13) MARCIA CRISTINA RAMOS DELUQUE
Cargo/Função: (9249) AGENTE DE SEGURANCA SOCIOEDUCATIVO
Un. Adm: (163139) GER REG DO CENT DE ATEND SOCIOEDUC MASC

CACERES

A Partir de: 01/01/2023 Até 01/01/2023

Processo N.: SESP-PRO-2023/08270

Nome: (248534/1) MARCIA GOMES DAVID
Cargo/Função: (10300) POLICIAL PENAL
Un. Adm: (204420) COORD DE MONITORAMENTO ELETRONICO DE PESSOAS
A Partir de: 01/01/2023 Até 01/01/2023

Processo N.: SESP-PRO-2023/08270

Nome: (290985/1) MARCIA GONCALVES PEREIRA
Cargo/Função: (10300) POLICIAL PENAL
Un. Adm: (162426) SUBDIR PENITENCIARIA FEM ANA MARIA DO COUTO

MAY

A Partir de: 01/01/2023 Até 01/01/2023

Processo N.: SESP-PRO-2023/08270

Nome: (49355/3) MARCIA GUIMARAES ESTRELA SIQUEIRA
Cargo/Função: (10300) POLICIAL PENAL
Un. Adm: (162485) SUBDIR DA PENITENCIARIA DE RONDONOPOLIS
A Partir de: 01/01/2023 Até 01/01/2023

Processo N.: JAN

Nome: (55510/2) MARCIA RIBEIRO LEITE
Cargo/Função: (9249) AGENTE DE SEGURANCA SOCIOEDUCATIVO
Un. Adm: (190640) GER REG DO CENTRO ATEND SOCIOEDUC FEM DE CUIABA
A Partir de: 06/01/2023 Até 06/01/2023

Processo N.: SESP-PRO-2023/08270

Nome: (44192/1) MARCILIO ANTONIO DA SILVA
Cargo/Função: (10300) POLICIAL PENAL
Un. Adm: (162388) SUBDIR DO CENTRO DE RESSOCIALIZACAO DE CUIABA
A Partir de: 01/01/2023 Até 01/01/2023

Processo N.: SESP-PRO-2023/08270

Nome: (303551/1) MARCILIO BELIDO DOS SANTOS
Cargo/Função: (9249) AGENTE DE SEGURANCA SOCIOEDUCATIVO
Un. Adm: (163147) GER REG CENT DE ATEND SOCIOEDUC MASC

RONDONOPOLIS

A Partir de: 01/01/2023 Até 01/01/2023

Processo N.: SESP-PRO-2023/08270

Nome: (128613/1) MARCIO ALVARENGA NASCIMENTO
Cargo/Função: (10300) POLICIAL PENAL
Un. Adm: (162388) SUBDIR DO CENTRO DE RESSOCIALIZACAO DE CUIABA
A Partir de: 01/01/2023 Até 01/01/2023

Processo N.: SESP-PRO-2023/08270

Nome: (109617/2) MARCIO DE FIGUEIREDO
Cargo/Função: (10300) POLICIAL PENAL
Un. Adm: (212059) SUBDIR CENTRO RESSOCIAL IND AHMENON LEMOS

DANTAS

A Partir de: 01/01/2023 Até 01/01/2023

Processo N.: SESP-PRO-2023/08270

Nome: (118650/1) MARCIO GETULIO RODRIGUES
Cargo/Função: (10300) POLICIAL PENAL
Un. Adm: (190209) SUBDIR DA PENITENCIARIA CENTRAL DO ESTADO
A Partir de: 01/01/2023 Até 01/01/2023

Processo N.: SESP-PRO-2023/08270

Nome: (232106/1) MARCIO GREICO DA SILVA
Cargo/Função: (10300) POLICIAL PENAL
Un. Adm: (162426) SUBDIR PENITENCIARIA FEM ANA MARIA DO COUTO

MAY

A Partir de: 01/01/2023 Até 01/01/2023

Processo N.: SESP-PRO-2023/08270

Nome: (232035/1) MARCIO MALAN SOARES FERREIRA
Cargo/Função: (10300) POLICIAL PENAL
Un. Adm: (193895) GER DE CUSTODIA E ESCOLTA METROPOLITANA
A Partir de: 01/01/2023 Até 01/01/2023

Processo N.: SESP-PRO-2023/08270

Nome: (233978/1) MARCIO PROENCA DE ARAUJO
Cargo/Função: (10300) POLICIAL PENAL
Un. Adm: (190330) DIR DO CENTRO DE DETEN PROVIS DE TANGARA DA

SERRA

A Partir de: 01/01/2023 Até 01/01/2023

Processo N.: SESP-PRO-2023/08270

Nome: (248573/1) MARCIO RODRIGUES DA SILVA
Cargo/Função: (10300) POLICIAL PENAL
Un. Adm: (162477) DIR DA PENITENCIARIA DE RONDONOPOLIS
A Partir de: 01/01/2023 Até 01/01/2023

Processo N.: SESP-PRO-2023/08270

Nome: (233532/1) MARCIO ROSSI
Cargo/Função: (10300) POLICIAL PENAL
Un. Adm: (204420) COORD DE MONITORAMENTO ELETRONICO DE PESSOAS
A Partir de: 01/01/2023 Até 01/01/2023

Processo N.: SESP-PRO-2023/08270

Nome: (249060/1) MARCIO VIEIRA DA SILVA
Cargo/Função: (11665) FUNCAO DGA 10 LC/266
Un. Adm: (162523) SUBDIR DA PENITENCIARIA DE SINOP
A Partir de: 01/01/2023 Até 01/01/2023

Processo N.: SESP-PRO-2023/08270

Nome: (45392/8) MARCIONILIA MARIA DE MOURA PACHECO MACIEL
Cargo/Função: (10300) POLICIAL PENAL
Un. Adm: (162418) DIR DA PENITENC FEMININA ANA MARIA DO COUTO MAY
A Partir de: 01/01/2023 Até 01/01/2023

Processo N.: SESP-PRO-2023/08270

Nome: (248572/1) MARCO AUGUSTO TEIXEIRA MELHORANCA
Cargo/Função: (10300) POLICIAL PENAL
Un. Adm: (162426) SUBDIR PENITENCIARIA FEM ANA MARIA DO COUTO

MAY

A Partir de: 01/01/2023 Até 01/01/2023

Processo N.: SESP-PRO-2023/08270

Nome: (115327/1) MARCO VALERIO DE ARRUDA PINTO
Cargo/Função: (10300) POLICIAL PENAL
Un. Adm: (162388) SUBDIR DO CENTRO DE RESSOCIALIZACAO DE CUIABA
A Partir de: 01/01/2023 Até 01/01/2023

Processo N.: SESP-PRO-2023/08270

Nome: (115759/1) MARCONDES DE ARAUJO MARQUES
Cargo/Função: (10300) POLICIAL PENAL
Un. Adm: (162485) SUBDIR DA PENITENCIARIA DE RONDONOPOLIS
A Partir de: 01/01/2023 Até 01/01/2023

Processo N.: SESP-PRO-2023/08270

Nome: (109861/4) MARCOS ANTONIO BUCHMANN
Cargo/Função: (10300) POLICIAL PENAL
Un. Adm: (162680) DIR DE CADEIA PUBLICA DE ALTA FLORESTA
A Partir de: 01/01/2023 Até 01/01/2023

Processo N.: SESP-PRO-2023/08270 Nome: (248680/1) MARCOS ANTONIO DA CONCEICAO Cargo/Função: (10300) POLICIAL PENAL Un. Adm: (162523) SUBDIR DA PENITENCIARIA DE SINOP A Partir de: 01/01/2023 Até 01/01/2023
Processo N.: SESP-PRO-2023/08270 Nome: (248741/1) MARCOS ANTONIO DA CRUZ Cargo/Função: (10300) POLICIAL PENAL Un. Adm: (162485) SUBDIR DA PENITENCIARIA DE RONDONOPOLIS A Partir de: 01/01/2023 Até 01/01/2023
Processo N.: SESP-PRO-2023/08270 Nome: (233558/1) MARCOS ANTONIO DE SOUZA Cargo/Função: (9249) AGENTE DE SEGURANCA SOCIOEDUCATIVO Un. Adm: (224146) DIR DO CENTRO DE ATEND SOCIOEDUC MASC DE CUIABA A Partir de: 01/01/2023 Até 01/01/2023
Processo N.: SESP-PRO-2023/08270 Nome: (52774/3) MARCOS ANTONIO MIRANDA Cargo/Função: (10300) POLICIAL PENAL Un. Adm: (212059) SUBDIR CENTRO RESSOCIAL IND AHMENON LEMOS DANTAS A Partir de: 01/01/2023 Até 01/01/2023
Processo N.: SESP-PRO-2023/08270 Nome: (233676/1) MARCOS ANTONIO NEVES CORREA Cargo/Função: (10300) POLICIAL PENAL Un. Adm: (190209) SUBDIR DA PENITENCIARIA CENTRAL DO ESTADO A Partir de: 01/01/2023 Até 01/01/2023
Processo N.: SESP-PRO-2023/08270 Nome: (229440/27) MARCOS BENIGNO MONTEIRO DE CAMARGO Cargo/Função: (10300) POLICIAL PENAL Un. Adm: (211850) GER DO GRUPO DE INTERVENCAO RAPIDA A Partir de: 01/01/2023 Até 01/01/2023
Processo N.: SESP-PRO-2023/08270 Nome: (117438/1) MARCOS FERRO Cargo/Função: (10300) POLICIAL PENAL Un. Adm: (162485) SUBDIR DA PENITENCIARIA DE RONDONOPOLIS A Partir de: 01/01/2023 Até 01/01/2023
Processo N.: SESP-PRO-2023/08270 Nome: (290896/1) MARCOS FREITAS ROSSANI Cargo/Função: (10300) POLICIAL PENAL Un. Adm: (190209) SUBDIR DA PENITENCIARIA CENTRAL DO ESTADO A Partir de: 01/01/2023 Até 01/01/2023
Processo N.: SESP-PRO-2023/08270 Nome: (85463/1) MARCOS GUEDES DOS REIS Cargo/Função: (10300) POLICIAL PENAL Un. Adm: (190209) SUBDIR DA PENITENCIARIA CENTRAL DO ESTADO A Partir de: 01/01/2023 Até 01/01/2023
Processo N.: SESP-PRO-2023/08270 Nome: (233097/1) MARCOS LEILIS DOS SANTOS Cargo/Função: (10300) POLICIAL PENAL Un. Adm: (211850) GER DO GRUPO DE INTERVENCAO RAPIDA A Partir de: 01/01/2023 Até 01/01/2023
Processo N.: SESP-PRO-2023/08270 Nome: (233199/1) MARCOS OLIVEIRA MARQUES Cargo/Função: (10300) POLICIAL PENAL Un. Adm: (190209) SUBDIR DA PENITENCIARIA CENTRAL DO ESTADO A Partir de: 01/01/2023 Até 01/01/2023
Processo N.: JAN Nome: (63133/3) MARCOS PAULO MESSIAS PEREIRA Cargo/Função: (10300) POLICIAL PENAL Un. Adm: (162795) DIR DE CADEIA PUBLICA DE PRIMAVERA DO LESTE A Partir de: 05/01/2023 Até 05/01/2023
Processo N.: SESP-PRO-2023/08270 Nome: (249789/1) MARCOS QUEIROZ DA SILVA Cargo/Função: (10300) POLICIAL PENAL Un. Adm: (162477) DIR DA PENITENCIARIA DE RONDONOPOLIS A Partir de: 01/01/2023 Até 01/01/2023
Processo N.: SESP-PRO-2023/08270 Nome: (217776/2) MARCOS ROBERTO DE SOUZA Cargo/Função: (11665) FUNCAO DGA 10 LC/266 Un. Adm: (162523) SUBDIR DA PENITENCIARIA DE SINOP A Partir de: 01/01/2023 Até 01/01/2023
Processo N.: SESP-PRO-2023/08270 Nome: (232407/1) MARCOS RODRIGUES FONSECA Cargo/Função: (10300) POLICIAL PENAL Un. Adm: (162477) DIR DA PENITENCIARIA DE RONDONOPOLIS A Partir de: 01/01/2023 Até 01/01/2023
Processo N.: SESP-PRO-2023/08270 Nome: (248816/1) MARCOS RODRIGUES JARDIM Cargo/Função: (10300) POLICIAL PENAL Un. Adm: (162485) SUBDIR DA PENITENCIARIA DE RONDONOPOLIS A Partir de: 01/01/2023 Até 01/01/2023
Processo N.: SESP-PRO-2023/08270 Nome: (233286/1) MARGARETH DE ALENCAR ALFARO Cargo/Função: (9249) AGENTE DE SEGURANCA SOCIOEDUCATIVO Un. Adm: (214582) GER REG DO CENT DE ATEND SOCIOED MASC DE CBA A Partir de: 01/01/2023 Até 01/01/2023
Processo N.: JAN Nome: (250172/1) MARIA APARECIDA DE ALMEIDA Cargo/Função: (9249) AGENTE DE SEGURANCA SOCIOEDUCATIVO Un. Adm: (163139) GER REG DO CENT DE ATEND SOCIOEDUC MASC CACERES A Partir de: 01/01/2023 Até 01/01/2023

Processo N.: JAN Nome: (115417/1) MARIA APARECIDA FERREIRA DE FREITAS Cargo/Função: (10300) POLICIAL PENAL Un. Adm: (162795) DIR DE CADEIA PUBLICA DE PRIMAVERA DO LESTE A Partir de: 17/01/2023 Até 17/01/2023
Processo N.: SESP-PRO-2023/08270 Nome: (250999/1) MARIA APARECIDA OLIVEIRA SANTOS Cargo/Função: (10300) POLICIAL PENAL Un. Adm: (190390) DIR DE CADEIA PUBLICA FEMININA DE CACERES A Partir de: 01/01/2023 Até 01/01/2023
Processo N.: JAN Nome: (232411/1) MARIA CONCEICAO LEAL FERREIRA Cargo/Função: (10300) POLICIAL PENAL Un. Adm: (162795) DIR DE CADEIA PUBLICA DE PRIMAVERA DO LESTE A Partir de: 06/01/2023 Até 06/01/2023
Processo N.: SESP-PRO-2023/08270 Nome: (142284/3) MARIA DA CONCEICAO PAIVA VILARINDO Cargo/Função: (10300) POLICIAL PENAL Un. Adm: (162523) SUBDIR DA PENITENCIARIA DE SINOP A Partir de: 01/01/2023 Até 01/01/2023
Processo N.: SESP-PRO-2023/08270 Nome: (140782/1) MARIA DE LOURDES LIMA Cargo/Função: (10300) POLICIAL PENAL Un. Adm: (162485) SUBDIR DA PENITENCIARIA DE RONDONOPOLIS A Partir de: 01/01/2023 Até 01/01/2023
Processo N.: SESP-PRO-2023/08270 Nome: (122629/1) MARIA DE LURDES SOARES DOS SANTOS Cargo/Função: (10300) POLICIAL PENAL Un. Adm: (162779) DIR DA CADEIA PUBLICA DE MIRASSOL DOESTE A Partir de: 01/01/2023 Até 01/01/2023
Processo N.: SESP-PRO-2023/08270 Nome: (90570/1) MARIA DE OLIVEIRA BATISTA Cargo/Função: (10300) POLICIAL PENAL Un. Adm: (162485) SUBDIR DA PENITENCIARIA DE RONDONOPOLIS A Partir de: 01/01/2023 Até 01/01/2023
Processo N.: SESP-PRO-2023/08270 Nome: (232110/1) MARIA EROTILDES ROSA DA SILVA Cargo/Função: (10300) POLICIAL PENAL Un. Adm: (162477) DIR DA PENITENCIARIA DE RONDONOPOLIS A Partir de: 01/01/2023 Até 01/01/2023
Processo N.: SESP-PRO-2023/08270 Nome: (87012/2) MARIA GERALDA PIRES DO NASCIMENTO Cargo/Função: (10300) POLICIAL PENAL Un. Adm: (162485) SUBDIR DA PENITENCIARIA DE RONDONOPOLIS A Partir de: 01/01/2023 Até 01/01/2023
Processo N.: SESP-PRO-2023/08270 Nome: (115337/1) MARIA IZABEL LUIZ CORREIA DE SOUZA Cargo/Função: (10300) POLICIAL PENAL Un. Adm: (162388) SUBDIR DO CENTRO DE RESSOCIALIZACAO DE CUIABA A Partir de: 01/01/2023 Até 01/01/2023
Processo N.: SESP-PRO-2023/08270 Nome: (217211/2) MARIA JOSE SILVA MORAIS Cargo/Função: (10300) POLICIAL PENAL Un. Adm: (211850) GER DO GRUPO DE INTERVENCAO RAPIDA A Partir de: 01/01/2023 Até 01/01/2023
Processo N.: SESP-PRO-2023/08270 Nome: (236883/1) MARIA MARGARETE RODRIGUES DA SILVA Cargo/Função: (10300) POLICIAL PENAL Un. Adm: (190390) DIR DE CADEIA PUBLICA FEMININA DE CACERES A Partir de: 01/01/2023 Até 01/01/2023
Processo N.: SESP-PRO-2023/08270 Nome: (69705/5) MARIA REGINA FRANCISCO DA SILVA Cargo/Função: (10300) POLICIAL PENAL Un. Adm: (162426) SUBDIR PENITENCIARIA FEM ANA MARIA DO COUTO MAY A Partir de: 01/01/2023 Até 01/01/2023
Processo N.: SESP-PRO-2023/08270 Nome: (241357/1) MARIA ROSETE PEREIRA DOS REIS Cargo/Função: (10300) POLICIAL PENAL Un. Adm: (162523) SUBDIR DA PENITENCIARIA DE SINOP A Partir de: 01/01/2023 Até 01/01/2023
Processo N.: SESP-PRO-2023/08270 Nome: (208037/2) MARIA SELMIRA DO NASCIMENTO Cargo/Função: (9202) ASSIST. DO SISTEMA SOCIOEDUCATIVO Un. Adm: (163147) GER REG CENT DE ATEND SOCIOEDUC MASC RONDONOPOLIS A Partir de: 01/01/2023 Até 01/01/2023
Processo N.: SESP-PRO-2023/08270 Nome: (291020/1) MARIANA FROTA CASTRO Cargo/Função: (10300) POLICIAL PENAL Un. Adm: (190365) DIR DO CENTRO DE DET PROV DE LUCAS DO RIO VERDE A Partir de: 01/01/2023 Até 01/01/2023
Processo N.: JAN Nome: (303528/1) MARIANE MIRANDA DE CARVALHO DUARTE Cargo/Função: (9249) AGENTE DE SEGURANCA SOCIOEDUCATIVO Un. Adm: (224243) DIR DA CASA DE SEMILIB MASC DE LUCAS DO RIO VERDE A Partir de: 01/01/2023 Até 01/01/2023

Processo N.: SESP-PRO-2023/08270
Nome: (117541/1) MARIANGELA HASSE
Cargo/Função: (10300) POLICIAL PENAL
Un. Adm: (190365) DIR DO CENTRO DE DET PROV DE LUCAS DO RIO VERDE
A Partir de: 01/01/2023 Até 01/01/2023

Processo N.: SESP-PRO-2023/08270
Nome: (248612/1) MARIANNA PERNE TIBALDI E SILVA BOLDRIM
Cargo/Função: (10300) POLICIAL PENAL
Un. Adm: (193895) GER DE CUSTODIA E ESCOLTA METROPOLITANA
A Partir de: 01/01/2023 Até 01/01/2023

Processo N.: SESP-PRO-2023/08270
Nome: (251795/1) MARILCE DUARTE DE OLIVEIRA
Cargo/Função: (10300) POLICIAL PENAL
Un. Adm: (190330) DIR DO CENTRO DE DETEN PROVIS DE TANGARA DA
SERRA
A Partir de: 01/01/2023 Até 01/01/2023

Processo N.: SESP-PRO-2023/08270
Nome: (125064/1) MARILSON JUSTINO DOS REIS
Cargo/Função: (10300) POLICIAL PENAL
Un. Adm: (162779) DIR DA CADEIA PUBLICA DE MIRASSOL DOESTE
A Partir de: 01/01/2023 Até 01/01/2023

Processo N.: SESP-PRO-2023/08270
Nome: (114761/1) MARILZE SANTANA MENDES DA SILVA
Cargo/Função: (10300) POLICIAL PENAL
Un. Adm: (190330) DIR DO CENTRO DE DETEN PROVIS DE TANGARA DA
SERRA
A Partir de: 01/01/2023 Até 01/01/2023

Processo N.: JAN
Nome: (132071/5) MARINA VICENTE
Cargo/Função: (9249) AGENTE DE SEGURANCA SOCIOEDUCATIVO
Un. Adm: (163139) GER REG DO CENT DE ATEND SOCIOEDUC MASC
CACERES
A Partir de: 01/01/2023 Até 01/01/2023

Processo N.: SESP-PRO-2023/08270
Nome: (233718/1) MARINALVA ROCHA DA SILVA
Cargo/Função: (10300) POLICIAL PENAL
Un. Adm: (162485) SUBDIR DA PENITENCIARIA DE RONDONOPOLIS
A Partir de: 01/01/2023 Até 01/01/2023

Processo N.: SESP-PRO-2023/08270
Nome: (117311/1) MARINEIA CRISTINA BOAVENTURA DIAS
Cargo/Função: (10300) POLICIAL PENAL
Un. Adm: (193895) GER DE CUSTODIA E ESCOLTA METROPOLITANA
A Partir de: 01/01/2023 Até 01/01/2023

Processo N.: SESP-PRO-2023/08270
Nome: (117505/2) MARINEIDE DA SILVA PAULINO
Cargo/Função: (10300) POLICIAL PENAL
Un. Adm: (162485) SUBDIR DA PENITENCIARIA DE RONDONOPOLIS
A Partir de: 01/01/2023 Até 01/01/2023

Processo N.: SESP-PRO-2023/08270
Nome: (201986/1) MARINETE DE JESUS SILVA MARQUES
Cargo/Função: (10300) POLICIAL PENAL
Un. Adm: (212040) DIR CENTRO DE RESSOCIAL IND AHMENON LEMOS
DANTAS
A Partir de: 01/01/2023 Até 01/01/2023

Processo N.: SESP-PRO-2023/08270
Nome: (305092/1) MARINHO THIAGO NEVES ALVES
Cargo/Função: (10300) POLICIAL PENAL
Un. Adm: (162680) DIR DE CADEIA PUBLICA DE ALTA FLORESTA
A Partir de: 01/01/2023 Até 01/01/2023

Processo N.: SESP-PRO-2023/08270
Nome: (248003/1) MARIO JULIAO DA SILVA
Cargo/Função: (10300) POLICIAL PENAL
Un. Adm: (162680) DIR DE CADEIA PUBLICA DE ALTA FLORESTA
A Partir de: 01/01/2023 Até 01/01/2023

Processo N.: SESP-PRO-2023/08270
Nome: (86261/1) MARIO MARCIO MIRANDA DE OLIVEIRA
Cargo/Função: (10300) POLICIAL PENAL
Un. Adm: (190209) SUBDIR DA PENITENCIARIA CENTRAL DO ESTADO
A Partir de: 01/01/2023 Até 01/01/2023

Processo N.: SESP-PRO-2023/08270
Nome: (124407/16) MARIO MARCIO RIBEIRO DE ASSIS
Cargo/Função: (10300) POLICIAL PENAL
Un. Adm: (190195) DIR DA PENITENCIARIA CENTRAL DO ESTADO
A Partir de: 01/01/2023 Até 01/01/2023

Processo N.: SESP-PRO-2023/08270
Nome: (232117/1) MARIO MAXWEL CANEVAROLLI
Cargo/Função: (10300) POLICIAL PENAL
Un. Adm: (162680) DIR DE CADEIA PUBLICA DE ALTA FLORESTA
A Partir de: 01/01/2023 Até 01/01/2023

Processo N.: SESP-PRO-2023/08270
Nome: (232608/1) MARIO TIERRE DE ALMEIDA
Cargo/Função: (9249) AGENTE DE SEGURANCA SOCIOEDUCATIVO
Un. Adm: (224146) DIR DO CENTRO DE ATEND SOCIOEDUC MASC DE CUIABA
A Partir de: 01/01/2023 Até 01/01/2023

Processo N.: SESP-PRO-2023/08270
Nome: (117828/1) MARIONEI PINTO DO NASCIMENTO
Cargo/Função: (10300) POLICIAL PENAL
Un. Adm: (212059) SUBDIR CENTRO RESSOCIAL IND AHMENON LEMOS
DANTAS
A Partir de: 01/01/2023 Até 01/01/2023

Processo N.: SESP-PRO-2023/08270
Nome: (256795/1) MARISTELA DE OLIVEIRA SOUSA
Cargo/Função: (9202) ASSIST. DO SISTEMA SOCIOEDUCATIVO
Un. Adm: (224146) DIR DO CENTRO DE ATEND SOCIOEDUC MASC DE CUIABA
A Partir de: 01/01/2023 Até 01/01/2023

Processo N.: SESP-PRO-2023/08270
Nome: (85458/1) MARISTELA GIOVELLI JARDIM
Cargo/Função: (10300) POLICIAL PENAL
Un. Adm: (162485) SUBDIR DA PENITENCIARIA DE RONDONOPOLIS
A Partir de: 01/01/2023 Até 01/01/2023

Processo N.: JAN
Nome: (309252/1) MARIZETH ALMEIDA SANTOS SOARES
Cargo/Função: (10300) POLICIAL PENAL
Un. Adm: (162990) DIR DE CADEIA PUBLICA DE NORTELANDIA
A Partir de: 01/01/2023 Até 01/01/2023

Processo N.: SESP-PRO-2023/08270
Nome: (217755/2) MARKELI PIASECKI
Cargo/Função: (10300) POLICIAL PENAL
Un. Adm: (162523) SUBDIR DA PENITENCIARIA DE SINOP
A Partir de: 01/01/2023 Até 01/01/2023

Processo N.: SESP-PRO-2023/08270
Nome: (233893/1) MARKSANDRO PEREIRA BARBOSA
Cargo/Função: (10300) POLICIAL PENAL
Un. Adm: (162663) DIR DE CADEIA PUBLICA DE BARRA DO GARCAS
A Partir de: 01/01/2023 Até 01/01/2023

Processo N.: JAN
Nome: (232276/1) MARLEIDE SILVA PAIVA
Cargo/Função: (9249) AGENTE DE SEGURANCA SOCIOEDUCATIVO
Un. Adm: (190640) GER REG DO CENTRO ATEND SOCIOEDUC FEM DE CUIABA
A Partir de: 10/01/2023 Até 10/01/2023

Processo N.: SESP-PRO-2023/08270
Nome: (130485/1) MARLENE DE OLIVEIRA SANTOS
Cargo/Função: (10300) POLICIAL PENAL
Un. Adm: (190209) SUBDIR DA PENITENCIARIA CENTRAL DO ESTADO
A Partir de: 01/01/2023 Até 01/01/2023

Processo N.: SESP-PRO-2023/08270
Nome: (65710/10) MARLENE DE SOUZA
Cargo/Função: (10300) POLICIAL PENAL
Un. Adm: (162485) SUBDIR DA PENITENCIARIA DE RONDONOPOLIS
A Partir de: 01/01/2023 Até 01/01/2023

Processo N.: SESP-PRO-2023/08270
Nome: (114752/1) MARTA ELIETE OVIEDO DE ASSUNCAO
Cargo/Função: (10300) POLICIAL PENAL
Un. Adm: (190209) SUBDIR DA PENITENCIARIA CENTRAL DO ESTADO
A Partir de: 01/01/2023 Até 01/01/2023

Processo N.: SESP-PRO-2023/08270
Nome: (232616/1) MARYSTELA DA SILVA
Cargo/Função: (10300) POLICIAL PENAL
Un. Adm: (190330) DIR DO CENTRO DE DETEN PROVIS DE TANGARA DA
SERRA
A Partir de: 01/01/2023 Até 01/01/2023

Processo N.: SESP-PRO-2023/08270
Nome: (241334/1) MATHEUS HENRIQUE PEREIRA NORONHA DE OLIVEIRA
Cargo/Função: (10300) POLICIAL PENAL
Un. Adm: (190195) DIR DA PENITENCIARIA CENTRAL DO ESTADO
A Partir de: 01/01/2023 Até 01/01/2023

Processo N.: SESP-PRO-2023/08270
Nome: (305016/1) MAURI RAMOS DE ALMEIDA JUNIOR
Cargo/Função: (9249) AGENTE DE SEGURANCA SOCIOEDUCATIVO
Un. Adm: (224146) DIR DO CENTRO DE ATEND SOCIOEDUC MASC DE CUIABA
A Partir de: 01/01/2023 Até 01/01/2023

Processo N.: SESP-PRO-2023/08270
Nome: (219320/2) MAURICIO BATISTA DA SILVA
Cargo/Função: (10300) POLICIAL PENAL
Un. Adm: (162485) SUBDIR DA PENITENCIARIA DE RONDONOPOLIS
A Partir de: 01/01/2023 Até 01/01/2023

Processo N.: SESP-PRO-2023/08270
Nome: (109407/5) MAURICIO MARINS
Cargo/Função: (10300) POLICIAL PENAL
Un. Adm: (190365) DIR DO CENTRO DE DET PROV DE LUCAS DO RIO VERDE
A Partir de: 01/01/2023 Até 01/01/2023

Processo N.: SESP-PRO-2023/08270
Nome: (285717/3) MAURICIO TEODORO JUNIOR
Cargo/Função: (9249) AGENTE DE SEGURANCA SOCIOEDUCATIVO
Un. Adm: (214574) DIR DOS CENTROS DE ATEND SOCIOED DE CBA
A Partir de: 01/01/2023 Até 01/01/2023

Processo N.: SESP-PRO-2023/08270
Nome: (249063/1) MAURO ADALBERTO TORRES
Cargo/Função: (10300) POLICIAL PENAL
Un. Adm: (190209) SUBDIR DA PENITENCIARIA CENTRAL DO ESTADO
A Partir de: 01/01/2023 Até 01/01/2023

Processo N.: SESP-PRO-2023/08270
Nome: (241799/1) MAURO FERREIRA ZUZA
Cargo/Função: (10300) POLICIAL PENAL
Un. Adm: (190365) DIR DO CENTRO DE DET PROV DE LUCAS DO RIO VERDE
A Partir de: 01/01/2023 Até 01/01/2023

Processo N.: SESP-PRO-2023/08270
Nome: (128872/4) MAXMILIANO MEIRA BRITO BEZERRA
Cargo/Função: (10300) POLICIAL PENAL
Un. Adm: (162523) SUBDIR DA PENITENCIARIA DE SINOP
A Partir de: 01/01/2023 Até 01/01/2023

Processo N.: SESP-PRO-2023/08270
Nome: (309276/1) MAXRONE ELIAS ABRAO
Cargo/Função: (10300) POLICIAL PENAL
Un. Adm: (190365) DIR DO CENTRO DE DET PROV DE LUCAS DO RIO VERDE
A Partir de: 01/01/2023 Até 01/01/2023

Processo N.: JAN
Nome: (205343/5) MAYARA NADIMA SOUZA CAMPOS
Cargo/Função: (10300) POLICIAL PENAL
Un. Adm: (162990) DIR DE CADEIA PUBLICA DE NORTELANDIA
A Partir de: 01/01/2023 Até 01/01/2023

Processo N.: SESP-PRO-2023/08270
Nome: (232856/1) MAYK MORAES MARQUES
Cargo/Função: (9249) AGENTE DE SEGURANCA SOCIOEDUCATIVO
Un. Adm: (224146) DIR DO CENTRO DE ATEND SOCIOEDUC MASC DE CUIABA
A Partir de: 01/01/2023 Até 01/01/2023

Processo N.: SESP-PRO-2023/08270
Nome: (289394/2) MAYKON ANTHONY FERREIRA ARAUJO
Cargo/Função: (11665) FUNCAO DGA 10 LC/266
Un. Adm: (190209) SUBDIR DA PENITENCIARIA CENTRAL DO ESTADO
A Partir de: 01/01/2023 Até 01/01/2023

Processo N.: SESP-PRO-2023/08270
Nome: (303598/1) MAYKON PHABLO AMANCIO RAMALHO
Cargo/Função: (9249) AGENTE DE SEGURANCA SOCIOEDUCATIVO
Un. Adm: (163147) GER REG CENT DE ATEND SOCIOEDUC MASC RONDONOPOLIS
A Partir de: 01/01/2023 Até 01/01/2023

Processo N.: SESP-PRO-2023/08270
Nome: (86171/1) MEIRE TEODORA DE MELO
Cargo/Função: (10300) POLICIAL PENAL
Un. Adm: (222429) DIR DA CADEIA PUBLICA FEM DE NOVA XAVANTINA
A Partir de: 01/01/2023 Até 01/01/2023

Processo N.: SESP-PRO-2023/08270
Nome: (233572/1) MERENCIANA CONSTANTE DUARTE
Cargo/Função: (10300) POLICIAL PENAL
Un. Adm: (162485) SUBDIR DA PENITENCIARIA DE RONDONOPOLIS
A Partir de: 01/01/2023 Até 01/01/2023

Processo N.: SESP-PRO-2023/08270
Nome: (232858/1) MICHAEL CHARLES DA SILVA MARTINS
Cargo/Função: (10300) POLICIAL PENAL
Un. Adm: (222429) DIR DA CADEIA PUBLICA FEM DE NOVA XAVANTINA
A Partir de: 01/01/2023 Até 01/01/2023

Processo N.: SESP-PRO-2023/08270
Nome: (303565/1) MICHEL VEIGA DE OLIVEIRA
Cargo/Função: (9249) AGENTE DE SEGURANCA SOCIOEDUCATIVO
Un. Adm: (163147) GER REG CENT DE ATEND SOCIOEDUC MASC RONDONOPOLIS
A Partir de: 01/01/2023 Até 01/01/2023

Processo N.: SESP-PRO-2023/08270
Nome: (233276/1) MICHELA FERNANDA HAAB
Cargo/Função: (10300) POLICIAL PENAL
Un. Adm: (162663) DIR DE CADEIA PUBLICA DE BARRA DO GARCAS
A Partir de: 01/01/2023 Até 01/01/2023

Processo N.: SESP-PRO-2023/08270
Nome: (233818/1) MICHELLE BENEDITA CORREA DE OLIVEIRA
Cargo/Função: (10300) POLICIAL PENAL
Un. Adm: (193895) GER DE CUSTODIA E ESCOLTA METROPOLITANA
A Partir de: 01/01/2023 Até 01/01/2023

Processo N.: SESP-PRO-2023/08270
Nome: (117511/1) MICHELLY GONCALVES DE MATOS ALVES
Cargo/Função: (10300) POLICIAL PENAL
Un. Adm: (193895) GER DE CUSTODIA E ESCOLTA METROPOLITANA
A Partir de: 01/01/2023 Até 01/01/2023

Processo N.: SESP-PRO-2023/08270
Nome: (233357/1) MIGUEL APARECIDO GONCALVES
Cargo/Função: (10300) POLICIAL PENAL
Un. Adm: (162388) SUBDIR DO CENTRO DE RESSOCIALIZACAO DE CUIABA
A Partir de: 01/01/2023 Até 01/01/2023

Processo N.: JAN
Nome: (303586/1) MIKAELLE CARDOSO DA SILVA
Cargo/Função: (9249) AGENTE DE SEGURANCA SOCIOEDUCATIVO
Un. Adm: (224243) DIR DA CASA DE SEMILIB MASC DE LUCAS DO RIO VERDE
A Partir de: 01/01/2023 Até 01/01/2023

Processo N.: SESP-PRO-2023/08270
Nome: (115904/1) MILENA KARLA NONATO
Cargo/Função: (10300) POLICIAL PENAL
Un. Adm: (162779) DIR DA CADEIA PUBLICA DE MIRASSOL DOESTE
A Partir de: 01/01/2023 Até 01/01/2023

Processo N.: SESP-PRO-2023/08270
Nome: (313298/1) MINARLOI DE LIMA GALLIO
Cargo/Função: (10300) POLICIAL PENAL
Un. Adm: (162523) SUBDIR DA PENITENCIARIA DE SINOP
A Partir de: 01/01/2023 Até 01/01/2023

Processo N.: SESP-PRO-2023/08270
Nome: (309282/1) MIRANDA ESTACIO DA SILVA
Cargo/Função: (10300) POLICIAL PENAL
Un. Adm: (162523) SUBDIR DA PENITENCIARIA DE SINOP
A Partir de: 01/01/2023 Até 01/01/2023

Processo N.: SESP-PRO-2023/08270
Nome: (216351/3) MIRIAM DOS SANTOS PEREIRA
Cargo/Função: (10300) POLICIAL PENAL
Un. Adm: (162426) SUBDIR PENITENCIARIA FEM ANA MARIA DO COUTO
MAY
A Partir de: 01/01/2023 Até 01/01/2023

Processo N.: SESP-PRO-2023/08270
Nome: (118151/3) MOACIR BENEDITO NUNES DA CUNHA
Cargo/Função: (10300) POLICIAL PENAL
Un. Adm: (190330) DIR DO CENTRO DE DETEN PROVIS DE TANGARA DA SERRA
A Partir de: 01/01/2023 Até 01/01/2023

Processo N.: SESP-PRO-2023/08270
Nome: (233969/1) MOCULIN DA COSTA WOLKER
Cargo/Função: (10300) POLICIAL PENAL
Un. Adm: (190209) SUBDIR DA PENITENCIARIA CENTRAL DO ESTADO
A Partir de: 01/01/2023 Até 01/01/2023

Processo N.: SESP-PRO-2023/08270
Nome: (251840/1) MOISES FARIAS DE VASCONCELOS
Cargo/Função: (10300) POLICIAL PENAL
Un. Adm: (162914) DIR DE CADEIA PUBLICA DE COLNIZA
A Partir de: 01/01/2023 Até 01/01/2023

Processo N.: SESP-PRO-2023/08270
Nome: (233126/1) MONICA CARVALHO ALMEIDA
Cargo/Função: (10300) POLICIAL PENAL
Un. Adm: (162779) DIR DA CADEIA PUBLICA DE MIRASSOL DOESTE
A Partir de: 01/01/2023 Até 01/01/2023

Processo N.: SESP-PRO-2023/08270
Nome: (101105/2) MURILO AUGUSTO ANTUNES MACIEL
Cargo/Função: (10300) POLICIAL PENAL
Un. Adm: (162388) SUBDIR DO CENTRO DE RESSOCIALIZACAO DE CUIABA
A Partir de: 01/01/2023 Até 01/01/2023

Processo N.: SESP-PRO-2023/08270
Nome: (233720/1) NADI STANGHILIN DA SILVA
Cargo/Função: (10300) POLICIAL PENAL
Un. Adm: (162523) SUBDIR DA PENITENCIARIA DE SINOP
A Partir de: 01/01/2023 Até 01/01/2023

Processo N.: SESP-PRO-2023/08270
Nome: (251919/1) NADJA SAMORA DA SILVA SANTOS
Cargo/Função: (10300) POLICIAL PENAL
Un. Adm: (162426) SUBDIR PENITENCIARIA FEM ANA MARIA DO COUTO
MAY
A Partir de: 01/01/2023 Até 01/01/2023

Processo N.: SESP-PRO-2023/08270
Nome: (233335/1) NAILSON PEREIRA LEITE
Cargo/Função: (9249) AGENTE DE SEGURANCA SOCIOEDUCATIVO
Un. Adm: (224146) DIR DO CENTRO DE ATEND SOCIOEDUC MASC DE CUIABA
A Partir de: 01/01/2023 Até 01/01/2023

Processo N.: SESP-PRO-2023/08270
Nome: (109356/4) NATANAEL LOPES DA COSTA
Cargo/Função: (9249) AGENTE DE SEGURANCA SOCIOEDUCATIVO
Un. Adm: (224146) DIR DO CENTRO DE ATEND SOCIOEDUC MASC DE CUIABA
A Partir de: 01/01/2023 Até 01/01/2023

Processo N.: JAN
Nome: (248848/1) NATANIEL PINHEIRO OLIVEIRA
Cargo/Função: (9249) AGENTE DE SEGURANCA SOCIOEDUCATIVO
Un. Adm: (163139) GER REG DO CENT DE ATEND SOCIOEDUC MASC CACERES
A Partir de: 01/01/2023 Até 01/01/2023

Processo N.: JAN
Nome: (303570/1) NAYARA CARVALHO OLIVEIRA
Cargo/Função: (9249) AGENTE DE SEGURANCA SOCIOEDUCATIVO
Un. Adm: (224243) DIR DA CASA DE SEMILIB MASC DE LUCAS DO RIO VERDE
A Partir de: 01/01/2023 Até 01/01/2023

Processo N.: SESP-PRO-2023/08270
Nome: (131268/1) NAZIL SANTOS SILVA
Cargo/Função: (10300) POLICIAL PENAL
Un. Adm: (190209) SUBDIR DA PENITENCIARIA CENTRAL DO ESTADO
A Partir de: 01/01/2023 Até 01/01/2023

Processo N.: SESP-PRO-2023/08270
Nome: (116894/1) NEIDE NAYARA NASCIMENTO DAS NEVES CAVALCANTE
Cargo/Função: (10300) POLICIAL PENAL
Un. Adm: (162663) DIR DE CADEIA PUBLICA DE BARRA DO GARCAS
A Partir de: 01/01/2023 Até 01/01/2023

Processo N.: SESP-PRO-2023/08270
Nome: (118649/1) NEIDI BARNI
Cargo/Função: (10300) POLICIAL PENAL
Un. Adm: (162388) SUBDIR DO CENTRO DE RESSOCIALIZACAO DE CUIABA
A Partir de: 01/01/2023 Até 01/01/2023

Processo N.: SESP-PRO-2023/08270
Nome: (249659/1) NELSON FERREIRA DE SOUZA
Cargo/Função: (10300) POLICIAL PENAL
Un. Adm: (193895) GER DE CUSTODIA E ESCOLTA METROPOLITANA
A Partir de: 01/01/2023 Até 01/01/2023

Processo N.: SESP-PRO-2023/08270
Nome: (128861/1) NELSON LUIZ PEREIRA LEITE
Cargo/Função: (10300) POLICIAL PENAL
Un. Adm: (162388) SUBDIR DO CENTRO DE RESSOCIALIZACAO DE CUIABA
A Partir de: 01/01/2023 Até 01/01/2023

Processo N.: SESP-PRO-2023/08270
Nome: (236915/1) NELSON ORTEGA DA SILVA
Cargo/Função: (10300) POLICIAL PENAL
Un. Adm: (190330) DIR DO CENTRO DE DETEN PROVIS DE TANGARA DA
SERRA
A Partir de: 01/01/2023 Até 01/01/2023

Processo N.: SESP-PRO-2023/08270
Nome: (248835/1) NELY OLIVEIRA CONCEICAO DO NASCIMENTO
Cargo/Função: (10300) POLICIAL PENAL
Un. Adm: (162426) SUBDIR PENITENCIARIA FEM ANA MARIA DO COUTO
MAY
A Partir de: 01/01/2023 Até 01/01/2023

Processo N.: SESP-PRO-2023/08270
Nome: (125067/1) NEUSA GERMANO DOS SANTOS
Cargo/Função: (10300) POLICIAL PENAL
Un. Adm: (162426) SUBDIR PENITENCIARIA FEM ANA MARIA DO COUTO
MAY
A Partir de: 01/01/2023 Até 01/01/2023

Processo N.: SESP-PRO-2023/08270
Nome: (57757/6) NEUZA BATISTA DE SOUZA
Cargo/Função: (10300) POLICIAL PENAL
Un. Adm: (162388) SUBDIR DO CENTRO DE RESSOCIALIZACAO DE CUIABA
A Partir de: 01/01/2023 Até 01/01/2023

Processo N.: SESP-PRO-2023/08270
Nome: (250325/1) NEUZA ELEUTERIO FERREIRA
Cargo/Função: (10300) POLICIAL PENAL
Un. Adm: (162647) DIR DE CADEIA PUBLICA DE CAMPO NOVO DO PARECIS
A Partir de: 01/01/2023 Até 01/01/2023

Processo N.: JAN
Nome: (248430/1) NIHELLY RAMOS DA CRUZ
Cargo/Função: (9249) AGENTE DE SEGURANCA SOCIOEDUCATIVO
Un. Adm: (163139) GER REG DO CENT DE ATEND SOCIOEDUC MASC
CACERES
A Partir de: 01/01/2023 Até 01/01/2023

Processo N.: SESP-PRO-2023/08270
Nome: (127785/4) NILSO DE MELO
Cargo/Função: (10300) POLICIAL PENAL
Un. Adm: (162523) SUBDIR DA PENITENCIARIA DE SINOP
A Partir de: 01/01/2023 Até 01/01/2023

Processo N.: SESP-PRO-2023/08270
Nome: (233449/1) NILSON CARLOTTO
Cargo/Função: (10300) POLICIAL PENAL
Un. Adm: (190209) SUBDIR DA PENITENCIARIA CENTRAL DO ESTADO
A Partir de: 01/01/2023 Até 01/01/2023

Processo N.: SESP-PRO-2023/08270
Nome: (320016/1) NILSON MARQUES DE FREITAS
Cargo/Função: (10300) POLICIAL PENAL
Un. Adm: (162515) DIR DA PENITENCIARIA DE SINOP
A Partir de: 01/01/2023 Até 01/01/2023

Processo N.: SESP-PRO-2023/08270
Nome: (86170/1) NILZA MARIA DA SILVA
Cargo/Função: (10300) POLICIAL PENAL
Un. Adm: (162485) SUBDIR DA PENITENCIARIA DE RONDONOPOLIS
A Partir de: 01/01/2023 Até 01/01/2023

Processo N.: SESP-PRO-2023/08270
Nome: (232260/1) NIVALDO DIAS DA SILVA
Cargo/Função: (10300) POLICIAL PENAL
Un. Adm: (162680) DIR DE CADEIA PUBLICA DE ALTA FLORESTA
A Partir de: 01/01/2023 Até 01/01/2023

Processo N.: SESP-PRO-2023/08270
Nome: (202660/1) NORMA REGINA FALCAO CAMARGO DA SILVA
Cargo/Função: (10300) POLICIAL PENAL
Un. Adm: (190209) SUBDIR DA PENITENCIARIA CENTRAL DO ESTADO
A Partir de: 01/01/2023 Até 01/01/2023

Processo N.: SESP-PRO-2023/08270
Nome: (124872/1) NORTON CARLOS MARCELINO
Cargo/Função: (10300) POLICIAL PENAL
Un. Adm: (190209) SUBDIR DA PENITENCIARIA CENTRAL DO ESTADO
A Partir de: 01/01/2023 Até 01/01/2023

Processo N.: SESP-PRO-2023/08270
Nome: (248013/1) ODEMILTON CEZAR SANTOS
Cargo/Função: (10300) POLICIAL PENAL
Un. Adm: (162477) DIR DA PENITENCIARIA DE RONDONOPOLIS
A Partir de: 01/01/2023 Até 01/01/2023

Processo N.: SESP-PRO-2023/08270
Nome: (251855/1) ODENIL DIAS DE ARRUDA
Cargo/Função: (10300) POLICIAL PENAL
Un. Adm: (190209) SUBDIR DA PENITENCIARIA CENTRAL DO ESTADO
A Partir de: 01/01/2023 Até 01/01/2023

Processo N.: SESP-PRO-2023/08270
Nome: (122660/1) ODIRLEY FRANCISCO RODRIGUES DA SILVA
Cargo/Função: (11665) FUNCAO DGA 10 LC/266
Un. Adm: (162485) SUBDIR DA PENITENCIARIA DE RONDONOPOLIS
A Partir de: 01/01/2023 Até 01/01/2023

Processo N.: SESP-PRO-2023/08270
Nome: (232568/1) ODIRLEY VIEIRA CAMPOS
Cargo/Função: (10300) POLICIAL PENAL
Un. Adm: (162515) DIR DA PENITENCIARIA DE SINOP
A Partir de: 01/01/2023 Até 01/01/2023

Processo N.: SESP-PRO-2023/08270
Nome: (125257/1) OEZIMAR BATISTA DA SILVA
Cargo/Função: (10300) POLICIAL PENAL
Un. Adm: (162663) DIR DE CADEIA PUBLICA DE BARRA DO GARCAS
A Partir de: 01/01/2023 Até 01/01/2023

Processo N.: SESP-PRO-2023/08270
Nome: (233576/1) OLECINDO JOSE DA SILVA
Cargo/Função: (9249) AGENTE DE SEGURANCA SOCIOEDUCATIVO
Un. Adm: (224146) DIR DO CENTRO DE ATEND SOCIOEDUC MASC DE CUIABA
A Partir de: 01/01/2023 Até 01/01/2023

Processo N.: SESP-PRO-2023/08270
Nome: (96874/7) OLEGARIO RODRIGUES BENEVIDES FILHO
Cargo/Função: (10300) POLICIAL PENAL
Un. Adm: (212059) SUBDIR CENTRO RESSOCIAL IND AHMENON LEMOS
DANTAS
A Partir de: 01/01/2023 Até 01/01/2023

Processo N.: SESP-PRO-2023/08270
Nome: (232062/1) OSCAR DA SILVA ALMEIDA
Cargo/Função: (10300) POLICIAL PENAL
Un. Adm: (212075) GER MAN DO CENT DE RESSOC IND AHMENON L DANTAS
A Partir de: 01/01/2023 Até 01/01/2023

Processo N.: SESP-PRO-2023/08270
Nome: (295427/2) OSMAR DA COSTA MARQUES NETO
Cargo/Função: (10300) POLICIAL PENAL
Un. Adm: (162515) DIR DA PENITENCIARIA DE SINOP
A Partir de: 01/01/2023 Até 01/01/2023

Processo N.: SESP-PRO-2023/08270
Nome: (89355/4) OSMAR PINTO FERREIRA
Cargo/Função: (10300) POLICIAL PENAL
Un. Adm: (190330) DIR DO CENTRO DE DETEN PROVIS DE TANGARA DA
SERRA
A Partir de: 01/01/2023 Até 01/01/2023

Processo N.: SESP-PRO-2023/08270
Nome: (140046/3) OTAVIANO RODRIGUES DE OLIVEIRA NETO
Cargo/Função: (10300) POLICIAL PENAL
Un. Adm: (162523) SUBDIR DA PENITENCIARIA DE SINOP
A Partir de: 01/01/2023 Até 01/01/2023

Processo N.: SESP-PRO-2023/08270
Nome: (303601/1) OTAVIO LUIS DE LIMA
Cargo/Função: (9249) AGENTE DE SEGURANCA SOCIOEDUCATIVO
Un. Adm: (163147) GER REG CENT DE ATEND SOCIOEDUC MASC
RONDONOPOLIS
A Partir de: 01/01/2023 Até 01/01/2023

Processo N.: SESP-PRO-2023/08270
Nome: (250371/1) OTONIEL FERREIRA DA SILVA
Cargo/Função: (10300) POLICIAL PENAL
Un. Adm: (162485) SUBDIR DA PENITENCIARIA DE RONDONOPOLIS
A Partir de: 01/01/2023 Até 01/01/2023

Processo N.: SESP-PRO-2023/08270
Nome: (291030/1) PAMELA CAROLINE DA SILVA
Cargo/Função: (10300) POLICIAL PENAL
Un. Adm: (190209) SUBDIR DA PENITENCIARIA CENTRAL DO ESTADO
A Partir de: 01/01/2023 Até 01/01/2023

Processo N.: SESP-PRO-2023/08270
Nome: (233904/1) PAMERA CRISTINA FERREIRA GONCALVES
Cargo/Função: (10300) POLICIAL PENAL
Un. Adm: (162647) DIR DE CADEIA PUBLICA DE CAMPO NOVO DO PARECIS
A Partir de: 01/01/2023 Até 01/01/2023

Processo N.: SESP-PRO-2023/08270
Nome: (117309/1) PATRICIA DE OLIVEIRA LOBO
Cargo/Função: (10300) POLICIAL PENAL
Un. Adm: (204420) COORD DE MONITORAMENTO ELETRONICO DE PESSOAS
A Partir de: 01/01/2023 Até 01/01/2023

Processo N.: JAN
Nome: (304986/1) PATRICIA DE OLIVEIRA SANTOS
Cargo/Função: (9249) AGENTE DE SEGURANCA SOCIOEDUCATIVO
Un. Adm: (224243) DIR DA CASA DE SEMILIB MASC DE LUCAS DO RIO
VERDE
A Partir de: 01/01/2023 Até 01/01/2023

Processo N.: SESP-PRO-2023/08270
Nome: (251791/1) PAULO ASSUNCAO RIBEIRO
Cargo/Função: (10300) POLICIAL PENAL
Un. Adm: (190330) DIR DO CENTRO DE DETEN PROVIS DE TANGARA DA
SERRA
A Partir de: 01/01/2023 Até 01/01/2023

Processo N.: SESP-PRO-2023/08270
Nome: (290917/1) PAULO CESAR ARAUJO COSTA
Cargo/Função: (10300) POLICIAL PENAL
Un. Adm: (162523) SUBDIR DA PENITENCIARIA DE SINOP
A Partir de: 01/01/2023 Até 01/01/2023

Processo N.: SESP-PRO-2023/08270
Nome: (233222/1) PAULO CESAR DE SOUZA
Cargo/Função: (9249) AGENTE DE SEGURANCA SOCIOEDUCATIVO
Un. Adm: (224146) DIR DO CENTRO DE ATEND SOCIOEDUC MASC DE CUIABA
A Partir de: 01/01/2023 Até 01/01/2023

Processo N.: SESP-PRO-2023/08270
Nome: (290914/1) PAULO HENRIQUE MEDEIROS
Cargo/Função: (10300) POLICIAL PENAL
Un. Adm: (190209) SUBDIR DA PENITENCIARIA CENTRAL DO ESTADO
A Partir de: 01/01/2023 Até 01/01/2023

Processo N.: JAN
Nome: (233218/1) PAULO ISSAC COSTA CORREA
Cargo/Função: (9249) AGENTE DE SEGURANCA SOCIOEDUCATIVO
Un. Adm: (204161) GER DE INFORM E INTELIGENCIA SIST SOCIOEDUCATIVO
A Partir de: 01/01/2023 Até 01/01/2023

Processo N.: SESP-PRO-2023/08270
Nome: (235765/1) PAULO LINO DOS SANTOS
Cargo/Função: (10300) POLICIAL PENAL
Un. Adm: (190330) DIR DO CENTRO DE DETEN PROVIS DE TANGARA DA SERRA
A Partir de: 01/01/2023 Até 01/01/2023

Processo N.: SESP-PRO-2023/08270
Nome: (218017/2) PAULO PEREIRA DE LIMA
Cargo/Função: (10300) POLICIAL PENAL
Un. Adm: (162485) SUBDIR DA PENITENCIARIA DE RONDONOPOLIS
A Partir de: 01/01/2023 Até 01/01/2023

Processo N.: JAN
Nome: (233398/1) PAULO PEREIRA PINTO
Cargo/Função: (10300) POLICIAL PENAL
Un. Adm: (190268) DIR DA COLONIA PENAL AGRICOLA DE PALMEIRAS
A Partir de: 01/01/2023 Até 01/01/2023

Processo N.: SESP-PRO-2023/08270
Nome: (102781/7) PAULO ROBERTO BISPO DE FREITAS
Cargo/Função: (9249) AGENTE DE SEGURANCA SOCIOEDUCATIVO
Un. Adm: (224146) DIR DO CENTRO DE ATEND SOCIOEDUC MASC DE CUIABA
A Partir de: 01/01/2023 Até 01/01/2023

Processo N.: SESP-PRO-2023/08270
Nome: (125074/1) PAULO ROBERTO PEREIRA MACEDO
Cargo/Função: (10300) POLICIAL PENAL
Un. Adm: (162663) DIR DE CADEIA PUBLICA DE BARRA DO GARCAS
A Partir de: 01/01/2023 Até 01/01/2023

Processo N.: SESP-PRO-2023/08270
Nome: (118012/1) PAULO RODRIGUES DOS SANTOS
Cargo/Função: (10300) POLICIAL PENAL
Un. Adm: (190209) SUBDIR DA PENITENCIARIA CENTRAL DO ESTADO
A Partir de: 01/01/2023 Até 01/01/2023

Processo N.: SESP-PRO-2023/08270
Nome: (233577/1) PAULO SERGIO COELHO
Cargo/Função: (10300) POLICIAL PENAL
Un. Adm: (162426) SUBDIR PENITENCIARIA FEM ANA MARIA DO COUTO MAY
A Partir de: 01/01/2023 Até 01/01/2023

Processo N.: SESP-PRO-2023/08270
Nome: (241343/1) PAULO SERGIO RAMOS DA SILVA
Cargo/Função: (10300) POLICIAL PENAL
Un. Adm: (190365) DIR DO CENTRO DE DET PROV DE LUCAS DO RIO VERDE
A Partir de: 01/01/2023 Até 01/01/2023

Processo N.: SESP-PRO-2023/08270
Nome: (233388/1) PEDRO CHAVES BORGES
Cargo/Função: (11665) FUNCAO DGA 10 LC/266
Un. Adm: (190209) SUBDIR DA PENITENCIARIA CENTRAL DO ESTADO
A Partir de: 01/01/2023 Até 01/01/2023

Processo N.: SESP-PRO-2023/08270
Nome: (112908/4) PEDRO FERREIRA MARTINS FILHO
Cargo/Função: (11665) FUNCAO DGA 10 LC/266
Un. Adm: (212059) SUBDIR CENTRO RESSOCIAL IND AHMENON LEMOS DANTAS
A Partir de: 01/01/2023 Até 01/01/2023

Processo N.: SESP-PRO-2023/08270
Nome: (290907/1) PEDRO PAULO BEZERRA PACHE
Cargo/Função: (10300) POLICIAL PENAL
Un. Adm: (211850) GER DO GRUPO DE INTERVENCAO RAPIDA
A Partir de: 01/01/2023 Até 01/01/2023

Processo N.: SESP-PRO-2023/08270
Nome: (70715/10) PEDRO VIEIRA DA SILVA
Cargo/Função: (10300) POLICIAL PENAL
Un. Adm: (190209) SUBDIR DA PENITENCIARIA CENTRAL DO ESTADO
A Partir de: 01/01/2023 Até 01/01/2023

Processo N.: SESP-PRO-2023/08270
Nome: (264914/5) PLINIO RODRIGO MENDES OLIVEIRA
Cargo/Função: (10300) POLICIAL PENAL
Un. Adm: (190365) DIR DO CENTRO DE DET PROV DE LUCAS DO RIO VERDE
A Partir de: 01/01/2023 Até 01/01/2023

Processo N.: SESP-PRO-2023/08270
Nome: (115766/1) RAFAEL ARAUJO DA SILVA
Cargo/Função: (10300) POLICIAL PENAL
Un. Adm: (162477) DIR DA PENITENCIARIA DE RONDONOPOLIS
A Partir de: 01/01/2023 Até 01/01/2023

Processo N.: SESP-PRO-2023/08270
Nome: (319712/1) RAFAEL GARGANTINI SILVA
Cargo/Função: (10300) POLICIAL PENAL
Un. Adm: (162515) DIR DA PENITENCIARIA DE SINOP
A Partir de: 01/01/2023 Até 01/01/2023

Processo N.: SESP-PRO-2023/08270
Nome: (232429/1) RAFAEL GONCALVES DE SOUZA
Cargo/Função: (10300) POLICIAL PENAL
Un. Adm: (162485) SUBDIR DA PENITENCIARIA DE RONDONOPOLIS
A Partir de: 01/01/2023 Até 01/01/2023

Processo N.: SESP-PRO-2023/08270
Nome: (219069/2) RAFAEL JOSE DOS SANTOS ALVES
Cargo/Função: (11665) FUNCAO DGA 10 LC/266
Un. Adm: (162485) SUBDIR DA PENITENCIARIA DE RONDONOPOLIS
A Partir de: 01/01/2023 Até 01/01/2023

Processo N.: SESP-PRO-2023/08270
Nome: (290893/1) RAFAEL MARQUES DESANI
Cargo/Função: (10300) POLICIAL PENAL
Un. Adm: (211850) GER DO GRUPO DE INTERVENCAO RAPIDA
A Partir de: 01/01/2023 Até 01/01/2023

Processo N.: SESP-PRO-2023/08270
Nome: (290913/1) RAFAEL RODRIGUES JORDAO
Cargo/Função: (10300) POLICIAL PENAL
Un. Adm: (190209) SUBDIR DA PENITENCIARIA CENTRAL DO ESTADO
A Partir de: 01/01/2023 Até 01/01/2023

Processo N.: SESP-PRO-2023/08270
Nome: (290963/1) RAFAEL SANTI SILVANO
Cargo/Função: (10300) POLICIAL PENAL
Un. Adm: (212040) DIR CENTRO DE RESSOCIAL IND AHMENON LEMOS DANTAS
A Partir de: 01/01/2023 Até 01/01/2023

Processo N.: SESP-PRO-2023/08270
Nome: (236870/1) RAFAELA CRISTINA ARAUJO PEREIRA
Cargo/Função: (10300) POLICIAL PENAL
Un. Adm: (190209) SUBDIR DA PENITENCIARIA CENTRAL DO ESTADO
A Partir de: 01/01/2023 Até 01/01/2023

Processo N.: SESP-PRO-2023/08270
Nome: (217534/2) RAILUCIA VIEIRA ALVES
Cargo/Função: (10300) POLICIAL PENAL
Un. Adm: (190330) DIR DO CENTRO DE DETEN PROVIS DE TANGARA DA SERRA
A Partir de: 01/01/2023 Até 01/01/2023

Processo N.: SESP-PRO-2023/08270
Nome: (114845/1) RAIMUNDO DE SOUZA BRAGA
Cargo/Função: (10300) POLICIAL PENAL
Un. Adm: (190209) SUBDIR DA PENITENCIARIA CENTRAL DO ESTADO
A Partir de: 01/01/2023 Até 01/01/2023

Processo N.: JAN
Nome: (303577/1) RAPHAEL EGUES RANZANI
Cargo/Função: (11690) FUNCAO DGA 6 LC/266
Un. Adm: (224219) DIR DO CENTRO DE ATEND SOCIOEDUC MASC DE CACERES
A Partir de: 01/01/2023 Até 01/01/2023

Processo N.: JAN
Nome: (303573/1) RAPHAEL PRAJNATARA BALBINO DA SILVA
Cargo/Função: (9249) AGENTE DE SEGURANCA SOCIOEDUCATIVO
Un. Adm: (224243) DIR DA CASA DE SEMILIB MASC DE LUCAS DO RIO VERDE
A Partir de: 01/01/2023 Até 01/01/2023

Processo N.: JAN
Nome: (303639/1) RAPHAEL RIBEIRO RODRIGUES SILVA
Cargo/Função: (9249) AGENTE DE SEGURANCA SOCIOEDUCATIVO
Un. Adm: (224243) DIR DA CASA DE SEMILIB MASC DE LUCAS DO RIO VERDE
A Partir de: 01/01/2023 Até 01/01/2023

Processo N.: SESP-PRO-2023/08270
Nome: (232077/1) RAUL SANTOS DE PINHO
Cargo/Função: (9249) AGENTE DE SEGURANCA SOCIOEDUCATIVO
Un. Adm: (224146) DIR DO CENTRO DE ATEND SOCIOEDUC MASC DE CUIABA
A Partir de: 01/01/2023 Até 01/01/2023

Processo N.: SESP-PRO-2023/08270
Nome: (89950/2) REGIA DE SOUZA PEREIRA
Cargo/Função: (10300) POLICIAL PENAL
Un. Adm: (162485) SUBDIR DA PENITENCIARIA DE RONDONOPOLIS
A Partir de: 01/01/2023 Até 01/01/2023

Processo N.: SESP-PRO-2023/08270
Nome: (291108/1) REGIELY MIRANDA DE SOUZA
Cargo/Função: (10300) POLICIAL PENAL
Un. Adm: (190209) SUBDIR DA PENITENCIARIA CENTRAL DO ESTADO
A Partir de: 01/01/2023 Até 01/01/2023

Processo N.: SESP-PRO-2023/08270
Nome: (232325/1) REGINALDO DE BARROS LUCAS
Cargo/Função: (10300) POLICIAL PENAL
Un. Adm: (190195) DIR DA PENITENCIARIA CENTRAL DO ESTADO
A Partir de: 01/01/2023 Até 01/01/2023

Processo N.: SESP-PRO-2023/08270
Nome: (251809/1) REGINALDO GOMES DE AMORIM
Cargo/Função: (10300) POLICIAL PENAL
Un. Adm: (190330) DIR DO CENTRO DE DETEN PROVIS DE TANGARA DA SERRA
A Partir de: 01/01/2023 Até 01/01/2023

Processo N.: SESP-PRO-2023/08270
Nome: (233217/1) REGINALDO MOREIRA MAGALHAES
Cargo/Função: (9249) AGENTE DE SEGURANCA SOCIOEDUCATIVO
Un. Adm: (224146) DIR DO CENTRO DE ATEND SOCIOEDUC MASC DE CUIABA
A Partir de: 01/01/2023 Até 01/01/2023

Processo N.: SESP-PRO-2023/08270
Nome: (217944/5) REGINALDO PACIFICO
Cargo/Função: (10300) POLICIAL PENAL
Un. Adm: (162884) DIR DE CADEIA PUBLICA DE ARAPUTANGA
A Partir de: 01/01/2023 Até 01/01/2023



Processo N.: SESP-PRO-2023/08270
Nome: (309338/1) REGINALDO QUEIROZ MOTA
Cargo/Função: (10300) POLICIAL PENAL
Un. Adm: (162523) SUBDIR DA PENITENCIARIA DE SINOP
A Partir de: 01/01/2023 Até 01/01/2023
Processo N.: SESP-PRO-2023/08270
Nome: (217538/4) REINALDO DA SILVA DUARTE
Cargo/Função: (10300) POLICIAL PENAL
Un. Adm: (190330) DIR DO CENTRO DE DETEN PROVIS DE TANGARA DA SERRA
A Partir de: 01/01/2023 Até 01/01/2023
Processo N.: SESP-PRO-2023/08270
Nome: (233867/1) REINALDO FERREIRA DA SILVA
Cargo/Função: (10300) POLICIAL PENAL
Un. Adm: (162485) SUBDIR DA PENITENCIARIA DE RONDONOPOLIS
A Partir de: 01/01/2023 Até 01/01/2023
Processo N.: SESP-PRO-2023/08270
Nome: (111360/3) REINALDO GOMES COIMBRA
Cargo/Função: (9249) AGENTE DE SEGURANCA SOCIOEDUCATIVO
Un. Adm: (163147) GER REG CENT DE ATEND SOCIOEDUC MASC RONDONOPOLIS
A Partir de: 01/01/2023 Até 01/01/2023
Processo N.: SESP-PRO-2023/08270
Nome: (49428/3) REINALDO LUIS AKERLEY CAVALCANTE
Cargo/Função: (10300) POLICIAL PENAL
Un. Adm: (212059) SUBDIR CENTRO RESSOCIAL IND AHMENON LEMOS DANTAS
A Partir de: 01/01/2023 Até 01/01/2023
Processo N.: SESP-PRO-2023/08270
Nome: (144038/10) REJANE SIRLEI DA SILVA
Cargo/Função: (10300) POLICIAL PENAL
Un. Adm: (190390) DIR DE CADEIA PUBLICA FEMININA DE CACERES
A Partir de: 01/01/2023 Até 01/01/2023
Processo N.: SESP-PRO-2023/08270
Nome: (248696/1) RENAN ALVES DE OLIVEIRA
Cargo/Função: (10300) POLICIAL PENAL
Un. Adm: (190209) SUBDIR DA PENITENCIARIA CENTRAL DO ESTADO
A Partir de: 01/01/2023 Até 01/01/2023
Processo N.: SESP-PRO-2023/08270
Nome: (248554/1) RENAN DO NASCIMENTO
Cargo/Função: (10300) POLICIAL PENAL
Un. Adm: (162485) SUBDIR DA PENITENCIARIA DE RONDONOPOLIS
A Partir de: 01/01/2023 Até 01/01/2023
Processo N.: SESP-PRO-2023/08270
Nome: (290921/1) RENANN VITTORAZI DE ARRUDA
Cargo/Função: (10300) POLICIAL PENAL
Un. Adm: (190209) SUBDIR DA PENITENCIARIA CENTRAL DO ESTADO
A Partir de: 01/01/2023 Até 01/01/2023
Processo N.: SESP-PRO-2023/08270
Nome: (233471/1) RENATA ALVES
Cargo/Função: (11665) FUNCAO DGA 10 LC/266
Un. Adm: (162426) SUBDIR PENITENCIARIA FEM ANA MARIA DO COUTO MAY
A Partir de: 01/01/2023 Até 01/01/2023
Processo N.: SESP-PRO-2023/08270
Nome: (85457/1) RENATO ARAUJO LOPES
Cargo/Função: (10300) POLICIAL PENAL
Un. Adm: (162485) SUBDIR DA PENITENCIARIA DE RONDONOPOLIS
A Partir de: 01/01/2023 Até 01/01/2023
Processo N.: SESP-PRO-2023/08270
Nome: (251731/1) RENATO CESAR VIEIRA
Cargo/Função: (10300) POLICIAL PENAL
Un. Adm: (190330) DIR DO CENTRO DE DETEN PROVIS DE TANGARA DA SERRA
A Partir de: 01/01/2023 Até 01/01/2023
Processo N.: SESP-PRO-2023/08270
Nome: (203203/1) RENATO DA CUNHA SIQUEIRA
Cargo/Função: (10300) POLICIAL PENAL
Un. Adm: (190209) SUBDIR DA PENITENCIARIA CENTRAL DO ESTADO
A Partir de: 01/01/2023 Até 01/01/2023
Processo N.: SESP-PRO-2023/08270
Nome: (319786/1) RENATO MAGOSSO
Cargo/Função: (10300) POLICIAL PENAL
Un. Adm: (162914) DIR DE CADEIA PUBLICA DE COLNIZA
A Partir de: 01/01/2023 Até 01/01/2023
Processo N.: SESP-PRO-2023/08270
Nome: (303561/1) RENATO MATSUOKA ADAMA
Cargo/Função: (9249) AGENTE DE SEGURANCA SOCIOEDUCATIVO
Un. Adm: (224146) DIR DO CENTRO DE ATEND SOCIOEDUC MASC DE CUIABA
A Partir de: 01/01/2023 Até 01/01/2023
Processo N.: JAN
Nome: (217591/2) RENATO RAMOS DE OLIVEIRA
Cargo/Função: (10300) POLICIAL PENAL
Un. Adm: (162795) DIR DE CADEIA PUBLICA DE PRIMAVERA DO LESTE
A Partir de: 01/01/2023 Até 01/01/2023
Processo N.: SESP-PRO-2023/08270
Nome: (250405/1) RENATO RODRIGUES DE PAULA
Cargo/Função: (10300) POLICIAL PENAL
Un. Adm: (162779) DIR DA CADEIA PUBLICA DE MIRASSOL DOESTE
A Partir de: 01/01/2023 Até 01/01/2023

Processo N.: SESP-PRO-2023/08270
Nome: (114879/1) RICARDO ALEXANDRE DE QUEIROZ PEREIRA
Cargo/Função: (10300) POLICIAL PENAL
Un. Adm: (190209) SUBDIR DA PENITENCIARIA CENTRAL DO ESTADO
A Partir de: 01/01/2023 Até 01/01/2023
Processo N.: SESP-PRO-2023/08270
Nome: (251793/1) RICARDO BARROS DA SILVA
Cargo/Função: (10300) POLICIAL PENAL
Un. Adm: (162663) DIR DE CADEIA PUBLICA DE BARRA DO GARCAS
A Partir de: 01/01/2023 Até 01/01/2023
Processo N.: SESP-PRO-2023/08270
Nome: (217715/2) RICARDO DOS SANTOS SOUSA
Cargo/Função: (10300) POLICIAL PENAL
Un. Adm: (190209) SUBDIR DA PENITENCIARIA CENTRAL DO ESTADO
A Partir de: 01/01/2023 Até 01/01/2023
Processo N.: JAN
Nome: (303661/1) RICARDO FERRAZ DA SILVA
Cargo/Função: (9249) AGENTE DE SEGURANCA SOCIOEDUCATIVO
Un. Adm: (224243) DIR DA CASA DE SEMILIB MASC DE LUCAS DO RIO VERDE
A Partir de: 01/01/2023 Até 01/01/2023
Processo N.: SESP-PRO-2023/08270
Nome: (303602/1) RICARDO GARCIA
Cargo/Função: (9249) AGENTE DE SEGURANCA SOCIOEDUCATIVO
Un. Adm: (163147) GER REG CENT DE ATEND SOCIOEDUC MASC RONDONOPOLIS
A Partir de: 01/01/2023 Até 01/01/2023
Processo N.: SESP-PRO-2023/08270
Nome: (129297/3) RICARDO OLIMPIO GONCALVES
Cargo/Função: (10300) POLICIAL PENAL
Un. Adm: (222429) DIR DA CADEIA PUBLICA FEM DE NOVA XAVANTINA
A Partir de: 01/01/2023 Até 01/01/2023
Processo N.: SESP-PRO-2023/08270
Nome: (117734/1) RICARDO PEREIRA CAMPOS
Cargo/Função: (10300) POLICIAL PENAL
Un. Adm: (162663) DIR DE CADEIA PUBLICA DE BARRA DO GARCAS
A Partir de: 01/01/2023 Até 01/01/2023
Processo N.: SESP-PRO-2023/08270
Nome: (140558/3) RICARDO ROBERTO FERREIRA
Cargo/Função: (10300) POLICIAL PENAL
Un. Adm: (162647) DIR DE CADEIA PUBLICA DE CAMPO NOVO DO PARECIS
A Partir de: 01/01/2023 Até 01/01/2023
Processo N.: SESP-PRO-2023/08270
Nome: (257348/1) RIDALVA SOUZA DOS SANTOS
Cargo/Função: (9202) ASSIST. DO SISTEMA SOCIOEDUCATIVO
Un. Adm: (163147) GER REG CENT DE ATEND SOCIOEDUC MASC RONDONOPOLIS
A Partir de: 01/01/2023 Até 01/01/2023
Processo N.: SESP-PRO-2023/08270
Nome: (99167/2) RITA DE CASSIA ALVES BARROS
Cargo/Função: (10300) POLICIAL PENAL
Un. Adm: (162388) SUBDIR DO CENTRO DE RESSOCIALIZACAO DE CUIABA
A Partir de: 01/01/2023 Até 01/01/2023
Processo N.: SESP-PRO-2023/08270
Nome: (118323/2) ROBERIO GARCIA PINTO
Cargo/Função: (10300) POLICIAL PENAL
Un. Adm: (190209) SUBDIR DA PENITENCIARIA CENTRAL DO ESTADO
A Partir de: 01/01/2023 Até 01/01/2023
Processo N.: SESP-PRO-2023/08270
Nome: (233277/1) ROBERTO APARECIDO FERNANDES MARTIM
Cargo/Função: (10300) POLICIAL PENAL
Un. Adm: (190330) DIR DO CENTRO DE DETEN PROVIS DE TANGARA DA SERRA
A Partir de: 01/01/2023 Até 01/01/2023
Processo N.: SESP-PRO-2023/08270
Nome: (230398/4) ROBERTO CALDEIRA DE LARA
Cargo/Função: (10300) POLICIAL PENAL
Un. Adm: (190209) SUBDIR DA PENITENCIARIA CENTRAL DO ESTADO
A Partir de: 01/01/2023 Até 01/01/2023
Processo N.: SESP-PRO-2023/08270
Nome: (233580/1) ROBERTO GOMES MACEDO
Cargo/Função: (10300) POLICIAL PENAL
Un. Adm: (190330) DIR DO CENTRO DE DETEN PROVIS DE TANGARA DA SERRA
A Partir de: 01/01/2023 Até 01/01/2023
Processo N.: SESP-PRO-2023/08270
Nome: (127584/1) ROBERTO TAVARES DE FREITAS
Cargo/Função: (10300) POLICIAL PENAL
Un. Adm: (162485) SUBDIR DA PENITENCIARIA DE RONDONOPOLIS
A Partir de: 01/01/2023 Até 01/01/2023
Processo N.: SESP-PRO-2023/08270
Nome: (139107/1) ROBINSON BOSCO FERREIRA GOMES
Cargo/Função: (10300) POLICIAL PENAL
Un. Adm: (190209) SUBDIR DA PENITENCIARIA CENTRAL DO ESTADO
A Partir de: 01/01/2023 Até 01/01/2023
Processo N.: SESP-PRO-2023/08270
Nome: (303643/1) ROBSON SOARES DE CARVALHO
Cargo/Função: (9249) AGENTE DE SEGURANCA SOCIOEDUCATIVO
Un. Adm: (163147) GER REG CENT DE ATEND SOCIOEDUC MASC RONDONOPOLIS
A Partir de: 01/01/2023 Até 01/01/2023

Processo N.: SESP-PRO-2023/08270
Nome: (303657/1) RODISVALDO VIEIRA DA SILVA
Cargo/Função: (9249) AGENTE DE SEGURANCA SOCIOEDUCATIVO
Un. Adm: (163147) GER REG CENT DE ATEND SOCIOEDUC MASC
RONDONOPOLIS
A Partir de: 01/01/2023 Até 01/01/2023

Processo N.: SESP-PRO-2023/08270
Nome: (319486/1) RODRIGO ALEX DE SOUZA OLIVEIRA
Cargo/Função: (10300) POLICIAL PENAL
Un. Adm: (162914) DIR DE CADEIA PUBLICA DE COLNIZA
A Partir de: 01/01/2023 Até 01/01/2023

Processo N.: SESP-PRO-2023/08270
Nome: (115294/1) RODRIGO BARBOSA CEZAR
Cargo/Função: (10300) POLICIAL PENAL
Un. Adm: (190209) SUBDIR DA PENITENCIARIA CENTRAL DO ESTADO
A Partir de: 01/01/2023 Até 01/01/2023

Processo N.: SESP-PRO-2023/08270
Nome: (233571/1) RODRIGO GOMES DOS SANTOS
Cargo/Função: (10300) POLICIAL PENAL
Un. Adm: (162485) SUBDIR DA PENITENCIARIA DE RONDONOPOLIS
A Partir de: 01/01/2023 Até 01/01/2023

Processo N.: JAN
Nome: (303568/1) RODRIGO SOUZA MOREIRA
Cargo/Função: (9249) AGENTE DE SEGURANCA SOCIOEDUCATIVO
Un. Adm: (224243) DIR DA CASA DE SEMILIB MASC DE LUCAS DO RIO
VERDE
A Partir de: 01/01/2023 Até 01/01/2023

Processo N.: SESP-PRO-2023/08270
Nome: (303548/1) ROGERIO BORGES DOS SANTOS
Cargo/Função: (9249) AGENTE DE SEGURANCA SOCIOEDUCATIVO
Un. Adm: (224146) DIR DO CENTRO DE ATEND SOCIOEDUC MASC DE CUIABA
A Partir de: 01/01/2023 Até 01/01/2023

Processo N.: SESP-PRO-2023/08270
Nome: (290881/1) ROGERIO DA SILVA OLIVEIRA
Cargo/Função: (10300) POLICIAL PENAL
Un. Adm: (190209) SUBDIR DA PENITENCIARIA CENTRAL DO ESTADO
A Partir de: 01/01/2023 Até 01/01/2023

Processo N.: SESP-PRO-2023/08270
Nome: (109401/4) ROGERIO DOS SANTOS
Cargo/Função: (10300) POLICIAL PENAL
Un. Adm: (162523) SUBDIR DA PENITENCIARIA DE SINOP
A Partir de: 01/01/2023 Até 01/01/2023

Processo N.: SESP-PRO-2023/08270
Nome: (129180/4) ROGERIO MAIA DE ALMEIDA
Cargo/Função: (10300) POLICIAL PENAL
Un. Adm: (162515) DIR DA PENITENCIARIA DE SINOP
A Partir de: 01/01/2023 Até 01/01/2023

Processo N.: SESP-PRO-2023/08270
Nome: (236866/1) ROGERIO OLIONI
Cargo/Função: (10300) POLICIAL PENAL
Un. Adm: (162884) DIR DE CADEIA PUBLICA DE ARAPUTANGA
A Partir de: 01/01/2023 Até 01/01/2023

Processo N.: SESP-PRO-2023/08270
Nome: (249066/1) ROGERIO WAGNER SANTOS SILVA
Cargo/Função: (10300) POLICIAL PENAL
Un. Adm: (190209) SUBDIR DA PENITENCIARIA CENTRAL DO ESTADO
A Partir de: 01/01/2023 Até 01/01/2023

Processo N.: SESP-PRO-2023/08270
Nome: (53373/6) ROMELANIA APARECIDA DOS SANTOS
Cargo/Função: (10300) POLICIAL PENAL
Un. Adm: (162523) SUBDIR DA PENITENCIARIA DE SINOP
A Partir de: 01/01/2023 Até 01/01/2023

Processo N.: SESP-PRO-2023/08270
Nome: (233895/1) ROMERO DE MELO SANCHES
Cargo/Função: (10300) POLICIAL PENAL
Un. Adm: (190330) DIR DO CENTRO DE DETEN PROVIS DE TANGARA DA
SERRA
A Partir de: 01/01/2023 Até 01/01/2023

Processo N.: SESP-PRO-2023/08270
Nome: (292351/7) ROMILSON ARRUDA DUARTE
Cargo/Função: (10300) POLICIAL PENAL
Un. Adm: (190390) DIR DE CADEIA PUBLICA FEMININA DE CACERES
A Partir de: 01/01/2023 Até 01/01/2023

Processo N.: SESP-PRO-2023/08270
Nome: (88955/1) ROMINA SANTANA DUARTE SILVA
Cargo/Função: (10300) POLICIAL PENAL
Un. Adm: (162485) SUBDIR DA PENITENCIARIA DE RONDONOPOLIS
A Partir de: 01/01/2023 Até 01/01/2023

Processo N.: SESP-PRO-2023/08270
Nome: (309296/1) ROMULO ELIAS DE ANDRADE
Cargo/Função: (10300) POLICIAL PENAL
Un. Adm: (190365) DIR DO CENTRO DE DET PROV DE LUCAS DO RIO VERDE
A Partir de: 01/01/2023 Até 01/01/2023

Processo N.: SESP-PRO-2023/08270
Nome: (130488/1) RONAIR ALVES DA SILVA
Cargo/Função: (10300) POLICIAL PENAL
Un. Adm: (162485) SUBDIR DA PENITENCIARIA DE RONDONOPOLIS
A Partir de: 01/01/2023 Até 01/01/2023

Processo N.: SESP-PRO-2023/08270
Nome: (86169/1) RONALDO AURINO DE OLIVEIRA
Cargo/Função: (10300) POLICIAL PENAL
Un. Adm: (162485) SUBDIR DA PENITENCIARIA DE RONDONOPOLIS
A Partir de: 01/01/2023 Até 01/01/2023

Processo N.: SESP-PRO-2023/08270
Nome: (232305/1) RONALDO CRISTIAN DE MORAES BORGES
Cargo/Função: (9249) AGENTE DE SEGURANCA SOCIOEDUCATIVO
Un. Adm: (224146) DIR DO CENTRO DE ATEND SOCIOEDUC MASC DE CUIABA
A Partir de: 01/01/2023 Até 01/01/2023

Processo N.: SESP-PRO-2023/08270
Nome: (103748/4) RONALDO DO CARMO REIS
Cargo/Função: (10300) POLICIAL PENAL
Un. Adm: (162426) SUBDIR PENITENCIARIA FEM ANA MARIA DO COUTO
MAY
A Partir de: 01/01/2023 Até 01/01/2023

Processo N.: SESP-PRO-2023/08270
Nome: (251859/1) RONALDO LUIS DE ARAUJO SANTOS
Cargo/Função: (10300) POLICIAL PENAL
Un. Adm: (162663) DIR DE CADEIA PUBLICA DE BARRA DO GARCAS
A Partir de: 01/01/2023 Até 01/01/2023

Processo N.: SESP-PRO-2023/08270
Nome: (293201/2) RONALDO RODRIGUES PINHEIRO
Cargo/Função: (9249) AGENTE DE SEGURANCA SOCIOEDUCATIVO
Un. Adm: (163147) GER REG CENT DE ATEND SOCIOEDUC MASC
RONDONOPOLIS
A Partir de: 01/01/2023 Até 01/01/2023

Processo N.: SESP-PRO-2023/08270
Nome: (99777/2) RONALDO SILVA CORREIA
Cargo/Função: (10300) POLICIAL PENAL
Un. Adm: (162779) DIR DA CADEIA PUBLICA DE MIRASSOL DOESTE
A Partir de: 01/01/2023 Até 01/01/2023

Processo N.: SESP-PRO-2023/08270
Nome: (217312/3) RONE MARCIA MARTINS
Cargo/Função: (9202) ASSIST. DO SISTEMA SOCIOEDUCATIVO
Un. Adm: (163147) GER REG CENT DE ATEND SOCIOEDUC MASC
RONDONOPOLIS
A Partir de: 01/01/2023 Até 01/01/2023

Processo N.: SESP-PRO-2023/08270
Nome: (233100/1) RONER LUIZ SALLES
Cargo/Função: (9249) AGENTE DE SEGURANCA SOCIOEDUCATIVO
Un. Adm: (224146) DIR DO CENTRO DE ATEND SOCIOEDUC MASC DE CUIABA
A Partir de: 01/01/2023 Até 01/01/2023

Processo N.: JAN
Nome: (207796/3) RONIE VON DE SOUZA DIAS
Cargo/Função: (9249) AGENTE DE SEGURANCA SOCIOEDUCATIVO
Un. Adm: (163139) GER REG DO CENT DE ATEND SOCIOEDUC MASC
CACERES
A Partir de: 01/01/2023 Até 01/01/2023

Processo N.: SESP-PRO-2023/08270
Nome: (248532/1) ROQUE HERNANDE DO ROSARIO E SILVA
Cargo/Função: (10300) POLICIAL PENAL
Un. Adm: (212059) SUBDIR CENTRO RESSOCIAL IND AHMENON LEMOS
DANTAS
A Partir de: 01/01/2023 Até 01/01/2023

Processo N.: SESP-PRO-2023/08270
Nome: (117817/1) ROSA HELENA DA SILVA NORONHA
Cargo/Função: (10300) POLICIAL PENAL
Un. Adm: (162388) SUBDIR DO CENTRO DE RESSOCIALIZACAO DE CUIABA
A Partir de: 01/01/2023 Até 01/01/2023

Processo N.: SESP-PRO-2023/08270
Nome: (120039/1) ROSALINA BERTOLINI
Cargo/Função: (10300) POLICIAL PENAL
Un. Adm: (162388) SUBDIR DO CENTRO DE RESSOCIALIZACAO DE CUIABA
A Partir de: 01/01/2023 Até 01/01/2023

Processo N.: SESP-PRO-2023/08270
Nome: (57684/3) ROSALINA PEREIRA DE ALMEIDA
Cargo/Função: (10300) POLICIAL PENAL
Un. Adm: (162388) SUBDIR DO CENTRO DE RESSOCIALIZACAO DE CUIABA
A Partir de: 01/01/2023 Até 01/01/2023

Processo N.: SESP-PRO-2023/08270
Nome: (115889/1) ROSALINDA DE ALMEIDA BARBOSA
Cargo/Função: (10300) POLICIAL PENAL
Un. Adm: (162426) SUBDIR PENITENCIARIA FEM ANA MARIA DO COUTO
MAY
A Partir de: 01/01/2023 Até 01/01/2023

Processo N.: SESP-PRO-2023/08270
Nome: (124867/1) ROSANA ALEIXO DE SOUZA
Cargo/Função: (10300) POLICIAL PENAL
Un. Adm: (162779) DIR DA CADEIA PUBLICA DE MIRASSOL DOESTE
A Partir de: 01/01/2023 Até 01/01/2023

Processo N.: SESP-PRO-2023/08270
Nome: (136679/4) ROSANE INFANTINO DE OLIVEIRA AMORIM
Cargo/Função: (10300) POLICIAL PENAL
Un. Adm: (190209) SUBDIR DA PENITENCIARIA CENTRAL DO ESTADO
A Partir de: 01/01/2023 Até 01/01/2023

Processo N.: SESP-PRO-2023/08270
Nome: (87679/12) ROSANGELA DUARTE MONTEIRO
Cargo/Função: (10300) POLICIAL PENAL
Un. Adm: (212059) SUBDIR CENTRO RESSOCIAL IND AHMENON LEMOS
DANTAS
A Partir de: 01/01/2023 Até 01/01/2023

Processo N.: SESP-PRO-2023/08270
Nome: (125263/1) ROSANGELA MARIA REJES
Cargo/Função: (10300) POLICIAL PENAL
Un. Adm: (162485) SUBDIR DA PENITENCIARIA DE RONDONOPOLIS
A Partir de: 01/01/2023 Até 01/01/2023
Processo N.: SESP-PRO-2023/08270
Nome: (66730/3) ROSANIA MARIA DE SOUZA
Cargo/Função: (10300) POLICIAL PENAL
Un. Adm: (162426) SUBDIR PENITENCIARIA FEM ANA MARIA DO COUTO
MAY
A Partir de: 01/01/2023 Até 01/01/2023
Processo N.: JAN
Nome: (218036/2) ROSEMARY ARRUDA GONCALVES
Cargo/Função: (10300) POLICIAL PENAL
Un. Adm: (162795) DIR DE CADEIA PUBLICA DE PRIMAVERA DO LESTE
A Partir de: 01/01/2023 Até 01/01/2023
Processo N.: SESP-PRO-2023/08270
Nome: (233302/1) ROSEMEIRE MORAIS DORETTO
Cargo/Função: (9249) AGENTE DE SEGURANCA SOCIOEDUCATIVO
Un. Adm: (163147) GER REG CENT DE ATEND SOCIOEDUC MASC RONDONOPOLIS
A Partir de: 01/01/2023 Até 01/01/2023
Processo N.: SESP-PRO-2023/08270
Nome: (291028/1) ROSIER LUCAS MAIA
Cargo/Função: (10300) POLICIAL PENAL
Un. Adm: (162388) SUBDIR DO CENTRO DE RESSOCIALIZACAO DE CUIABA
A Partir de: 01/01/2023 Até 01/01/2023
Processo N.: SESP-PRO-2023/08270
Nome: (142292/3) ROSILDA SEVERIANA DAS NEVES MAIA
Cargo/Função: (10300) POLICIAL PENAL
Un. Adm: (162485) SUBDIR DA PENITENCIARIA DE RONDONOPOLIS
A Partir de: 01/01/2023 Até 01/01/2023
Processo N.: SESP-PRO-2023/08270
Nome: (127783/1) ROSYMAR SANTANA ROCHA
Cargo/Função: (10300) POLICIAL PENAL
Un. Adm: (222429) DIR DA CADEIA PUBLICA FEM DE NOVA XAVANTINA
A Partir de: 01/01/2023 Até 01/01/2023
Processo N.: JAN
Nome: (76075/8) RUBENS CLAUDIO ROJAS
Cargo/Função: (10300) POLICIAL PENAL
Un. Adm: (190268) DIR DA COLONIA PENAL AGRICOLA DE PALMEIRAS
A Partir de: 01/01/2023 Até 01/01/2023
Processo N.: JAN
Nome: (232400/1) RUBENS DE CARVALHO PENHA
Cargo/Função: (9249) AGENTE DE SEGURANCA SOCIOEDUCATIVO
Un. Adm: (163139) GER REG DO CENT DE ATEND SOCIOEDUC MASC CACERES
A Partir de: 01/01/2023 Até 01/01/2023
Processo N.: JAN
Nome: (319754/1) RUBENS EMERICH JUNIOR
Cargo/Função: (10300) POLICIAL PENAL
Un. Adm: (162990) DIR DE CADEIA PUBLICA DE NORTELANDIA
A Partir de: 01/01/2023 Até 01/01/2023
Processo N.: SESP-PRO-2023/08270
Nome: (233534/1) RUBENS MARTINS PEREIRA
Cargo/Função: (10300) POLICIAL PENAL
Un. Adm: (211850) GER DO GRUPO DE INTERVENCAO RAPIDA
A Partir de: 01/01/2023 Até 01/01/2023
Processo N.: SESP-PRO-2023/08270
Nome: (115293/1) RUBENS ROBERTO PEREIRA
Cargo/Função: (10300) POLICIAL PENAL
Un. Adm: (162388) SUBDIR DO CENTRO DE RESSOCIALIZACAO DE CUIABA
A Partir de: 01/01/2023 Até 01/01/2023
Processo N.: SESP-PRO-2023/08270
Nome: (117339/1) RUBENS RODRIGUES CORREA
Cargo/Função: (10300) POLICIAL PENAL
Un. Adm: (190209) SUBDIR DA PENITENCIARIA CENTRAL DO ESTADO
A Partir de: 01/01/2023 Até 01/01/2023
Processo N.: SESP-PRO-2023/08270
Nome: (251837/1) RUBINELLE DIOGO DE OLIVEIRA
Cargo/Função: (10300) POLICIAL PENAL
Un. Adm: (190330) DIR DO CENTRO DE DETEN PROVIS DE TANGARA DA SERRA
A Partir de: 01/01/2023 Até 01/01/2023
Processo N.: SESP-PRO-2023/08270
Nome: (232266/1) RUDIMAR LOPES NOGUEIRA
Cargo/Função: (10300) POLICIAL PENAL
Un. Adm: (162485) SUBDIR DA PENITENCIARIA DE RONDONOPOLIS
A Partir de: 01/01/2023 Até 01/01/2023
Processo N.: SESP-PRO-2023/08270
Nome: (285860/2) SAIMON SIRIO
Cargo/Função: (10300) POLICIAL PENAL
Un. Adm: (190209) SUBDIR DA PENITENCIARIA CENTRAL DO ESTADO
A Partir de: 01/01/2023 Até 01/01/2023
Processo N.: SESP-PRO-2023/08270
Nome: (114751/1) SALOMAO BENEDITO DE OLIVEIRA
Cargo/Função: (10300) POLICIAL PENAL
Un. Adm: (190209) SUBDIR DA PENITENCIARIA CENTRAL DO ESTADO
A Partir de: 01/01/2023 Até 01/01/2023

Processo N.: SESP-PRO-2023/08270
Nome: (250448/1) SALVADOR VALVERDE RICCI
Cargo/Função: (10300) POLICIAL PENAL
Un. Adm: (162884) DIR DE CADEIA PUBLICA DE ARAPUTANGA
A Partir de: 01/01/2023 Até 01/01/2023
Processo N.: JAN
Nome: (212146/2) SALVIO JUNIOR DA SILVA SOUZA
Cargo/Função: (9249) AGENTE DE SEGURANCA SOCIOEDUCATIVO
Un. Adm: (163139) GER REG DO CENT DE ATEND SOCIOEDUC MASC CACERES
A Partir de: 01/01/2023 Até 01/01/2023
Processo N.: SESP-PRO-2023/08270
Nome: (117816/1) SAMUEL LOPES
Cargo/Função: (10300) POLICIAL PENAL
Un. Adm: (162388) SUBDIR DO CENTRO DE RESSOCIALIZACAO DE CUIABA
A Partir de: 01/01/2023 Até 01/01/2023
Processo N.: SESP-PRO-2023/08270
Nome: (233678/1) SANDOVAL OLIVEIRA CARRIJO FILHO
Cargo/Função: (10300) POLICIAL PENAL
Un. Adm: (162485) SUBDIR DA PENITENCIARIA DE RONDONOPOLIS
A Partir de: 01/01/2023 Até 01/01/2023
Processo N.: SESP-PRO-2023/08270
Nome: (85369/1) SANDRA APARECIDA DE OLIVEIRA MIRANDA
Cargo/Função: (10300) POLICIAL PENAL
Un. Adm: (204420) COORD DE MONITORAMENTO ELETRONICO DE PESSOAS
A Partir de: 01/01/2023 Até 01/01/2023
Processo N.: SESP-PRO-2023/08270
Nome: (125080/1) SANDRA CRISTINA DE OLIVEIRA
Cargo/Função: (10300) POLICIAL PENAL
Un. Adm: (162485) SUBDIR DA PENITENCIARIA DE RONDONOPOLIS
A Partir de: 01/01/2023 Até 01/01/2023
Processo N.: SESP-PRO-2023/08270
Nome: (251913/1) SANDRA REGINA FERREIRA ROCHA DE SOUZA
Cargo/Função: (10300) POLICIAL PENAL
Un. Adm: (162485) SUBDIR DA PENITENCIARIA DE RONDONOPOLIS
A Partir de: 01/01/2023 Até 01/01/2023
Processo N.: SESP-PRO-2023/08270
Nome: (248544/1) SEBASTIANA ANGELICA LIMA
Cargo/Função: (10300) POLICIAL PENAL
Un. Adm: (162663) DIR DE CADEIA PUBLICA DE BARRA DO GARCAS
A Partir de: 01/01/2023 Até 01/01/2023
Processo N.: SESP-PRO-2023/08270
Nome: (117344/1) SEBASTIAO CARVALHO DE SOUSA
Cargo/Função: (10300) POLICIAL PENAL
Un. Adm: (190209) SUBDIR DA PENITENCIARIA CENTRAL DO ESTADO
A Partir de: 01/01/2023 Até 01/01/2023
Processo N.: SESP-PRO-2023/08270
Nome: (99934/4) SEBASTIAO CORREA DE OLIVEIRA
Cargo/Função: (10300) POLICIAL PENAL
Un. Adm: (162779) DIR DA CADEIA PUBLICA DE MIRASSOL DOESTE
A Partir de: 01/01/2023 Até 01/01/2023
Processo N.: SESP-PRO-2023/08270
Nome: (117318/1) SEGISVAL HENOC GUNTHER DE CAMPOS
Cargo/Função: (10300) POLICIAL PENAL
Un. Adm: (162663) DIR DE CADEIA PUBLICA DE BARRA DO GARCAS
A Partir de: 01/01/2023 Até 01/01/2023
Processo N.: SESP-PRO-2023/08270
Nome: (290908/1) SERGIO AGUINALDO NEVES JUNIOR
Cargo/Função: (10300) POLICIAL PENAL
Un. Adm: (211850) GER DO GRUPO DE INTERVENCAO RAPIDA
A Partir de: 01/01/2023 Até 01/01/2023
Processo N.: SESP-PRO-2023/08270
Nome: (251788/1) SERGIO CHALEGA DOS SANTOS
Cargo/Função: (10300) POLICIAL PENAL
Un. Adm: (162663) DIR DE CADEIA PUBLICA DE BARRA DO GARCAS
A Partir de: 01/01/2023 Até 01/01/2023
Processo N.: SESP-PRO-2023/08270
Nome: (233321/1) SERGIO FERREIRA
Cargo/Função: (10300) POLICIAL PENAL
Un. Adm: (190330) DIR DO CENTRO DE DETEN PROVIS DE TANGARA DA SERRA
A Partir de: 01/01/2023 Até 01/01/2023
Processo N.: SESP-PRO-2023/08270
Nome: (101986/2) SERGIO LUIZ DE ARRUDA
Cargo/Função: (10300) POLICIAL PENAL
Un. Adm: (162523) SUBDIR DA PENITENCIARIA DE SINOP
A Partir de: 01/01/2023 Até 01/01/2023
Processo N.: SESP-PRO-2023/08270
Nome: (56649/11) SERGIO LUIZ DE DEUS CARVALHO
Cargo/Função: (10300) POLICIAL PENAL
Un. Adm: (212059) SUBDIR CENTRO RESSOCIAL IND AHMENON LEMOS DANTAS
A Partir de: 01/01/2023 Até 01/01/2023
Processo N.: SESP-PRO-2023/08270
Nome: (119003/1) SERGIO LUIZ HOELTGEBAUM
Cargo/Função: (10300) POLICIAL PENAL
Un. Adm: (212059) SUBDIR CENTRO RESSOCIAL IND AHMENON LEMOS DANTAS
A Partir de: 01/01/2023 Até 01/01/2023



<p>Processo N.: SESP-PRO-2023/08270</p> <p>Nome: (303635/1) SERGIO MARTINS DA SILVA</p> <p>Cargo/Função: (9249) AGENTE DE SEGURANCA SOCIOEDUCATIVO</p> <p>Un. Adm: (163147) GER REG CENT DE ATEND SOCIOEDUC MASC</p> <p>RONDONOPOLIS</p> <p>A Partir de: 01/01/2023 Até 01/01/2023</p>
<p>Processo N.: SESP-PRO-2023/08270</p> <p>Nome: (233283/1) SERGIO PAULO GUIDINI JUNIOR</p> <p>Cargo/Função: (10300) POLICIAL PENAL</p> <p>Un. Adm: (162523) SUBDIR DA PENITENCIARIA DE SINOP</p> <p>A Partir de: 01/01/2023 Até 01/01/2023</p>
<p>Processo N.: SESP-PRO-2023/08270</p> <p>Nome: (303638/1) SERGIO RICARDO DE OLIVEIRA SIQUEIRA</p> <p>Cargo/Função: (9249) AGENTE DE SEGURANCA SOCIOEDUCATIVO</p> <p>Un. Adm: (163147) GER REG CENT DE ATEND SOCIOEDUC MASC</p> <p>RONDONOPOLIS</p> <p>A Partir de: 01/01/2023 Até 01/01/2023</p>
<p>Processo N.: JAN</p> <p>Nome: (232865/1) SERGIO ROBERTO MARIOT</p> <p>Cargo/Função: (10300) POLICIAL PENAL</p> <p>Un. Adm: (162795) DIR DE CADEIA PUBLICA DE PRIMAVERA DO LESTE</p> <p>A Partir de: 01/01/2023 Até 01/01/2023</p>
<p>Processo N.: SESP-PRO-2023/08270</p> <p>Nome: (303619/1) SERGIO SAVALA DA SILVA</p> <p>Cargo/Função: (9249) AGENTE DE SEGURANCA SOCIOEDUCATIVO</p> <p>Un. Adm: (163147) GER REG CENT DE ATEND SOCIOEDUC MASC</p> <p>RONDONOPOLIS</p> <p>A Partir de: 01/01/2023 Até 01/01/2023</p>
<p>Processo N.: SESP-PRO-2023/08270</p> <p>Nome: (129332/2) SHARLEN LAURENCO DOS REIS</p> <p>Cargo/Função: (10300) POLICIAL PENAL</p> <p>Un. Adm: (162485) SUBDIR DA PENITENCIARIA DE RONDONOPOLIS</p> <p>A Partir de: 01/01/2023 Até 01/01/2023</p>
<p>Processo N.: SESP-PRO-2023/08270</p> <p>Nome: (114905/1) SHIRLEY DA SILVA GONCALVES SOUZA</p> <p>Cargo/Função: (10300) POLICIAL PENAL</p> <p>Un. Adm: (190209) SUBDIR DA PENITENCIARIA CENTRAL DO ESTADO</p> <p>A Partir de: 01/01/2023 Até 01/01/2023</p>
<p>Processo N.: SESP-PRO-2023/08270</p> <p>Nome: (201987/1) SILIBA PEREIRA DA SILVA ZORRILHA</p> <p>Cargo/Função: (10300) POLICIAL PENAL</p> <p>Un. Adm: (204420) COORD DE MONITORAMENTO ELETRONICO DE PESSOAS</p> <p>A Partir de: 01/01/2023 Até 01/01/2023</p>
<p>Processo N.: SESP-PRO-2023/08270</p> <p>Nome: (127479/1) SILVANA DE BRITO RAMALHO</p> <p>Cargo/Função: (10300) POLICIAL PENAL</p> <p>Un. Adm: (190209) SUBDIR DA PENITENCIARIA CENTRAL DO ESTADO</p> <p>A Partir de: 01/01/2023 Até 01/01/2023</p>
<p>Processo N.: SESP-PRO-2023/08270</p> <p>Nome: (217784/2) SILVANO VICENCIO ALVES</p> <p>Cargo/Função: (10300) POLICIAL PENAL</p> <p>Un. Adm: (172065) UNID ESPECIAL DE CONTROLE MOVIMENTACAO PESSOAL</p> <p>A Partir de: 01/01/2023 Até 01/01/2023</p>
<p>Processo N.: SESP-PRO-2023/08270</p> <p>Nome: (128644/4) SILVESTRE SILVA SANTOS</p> <p>Cargo/Função: (10300) POLICIAL PENAL</p> <p>Un. Adm: (162523) SUBDIR DA PENITENCIARIA DE SINOP</p> <p>A Partir de: 01/01/2023 Até 01/01/2023</p>
<p>Processo N.: JAN</p> <p>Nome: (254719/1) SILVIA DE JESUS FERREIRA</p> <p>Cargo/Função: (10300) POLICIAL PENAL</p> <p>Un. Adm: (162990) DIR DE CADEIA PUBLICA DE NORTELANDIA</p> <p>A Partir de: 01/01/2023 Até 01/01/2023</p>
<p>Processo N.: SESP-PRO-2023/08270</p> <p>Nome: (232166/1) SILVIMAR FAGUNDES DA SILVA DOS ANJOS</p> <p>Cargo/Função: (10300) POLICIAL PENAL</p> <p>Un. Adm: (222429) DIR DA CADEIA PUBLICA FEM DE NOVA XAVANTINA</p> <p>A Partir de: 01/01/2023 Até 01/01/2023</p>
<p>Processo N.: JAN</p> <p>Nome: (251746/1) SILVIO DA COSTA SANTIAGO</p> <p>Cargo/Função: (10300) POLICIAL PENAL</p> <p>Un. Adm: (162965) DIR DE CADEIA PUBLICA DE JUARA</p> <p>A Partir de: 01/01/2023 Até 01/01/2023</p>
<p>Processo N.: SESP-PRO-2023/08270</p> <p>Nome: (234038/1) SILVIO DIAS DE MOURA BRANDAO</p> <p>Cargo/Função: (11665) FUNCAO DGA 10 LC/266</p> <p>Un. Adm: (212059) SUBDIR CENTRO RESSOCIAL IND AHMENON LEMOS</p> <p>DANTAS</p> <p>A Partir de: 01/01/2023 Até 01/01/2023</p>
<p>Processo N.: SESP-PRO-2023/08270</p> <p>Nome: (200294/4) SILVIO LUIS CAMPOS FILGUEIRAS</p> <p>Cargo/Função: (10300) POLICIAL PENAL</p> <p>Un. Adm: (162515) DIR DA PENITENCIARIA DE SINOP</p> <p>A Partir de: 01/01/2023 Até 01/01/2023</p>
<p>Processo N.: SESP-PRO-2023/08270</p> <p>Nome: (303545/1) SILVIO MARCIO DE OLIVEIRA</p> <p>Cargo/Função: (9249) AGENTE DE SEGURANCA SOCIOEDUCATIVO</p> <p>Un. Adm: (163147) GER REG CENT DE ATEND SOCIOEDUC MASC</p> <p>RONDONOPOLIS</p> <p>A Partir de: 01/01/2023 Até 01/01/2023</p>

<p>Processo N.: SESP-PRO-2023/08270</p> <p>Nome: (117858/1) SILVIO RODRIGUES FILHO</p> <p>Cargo/Função: (10300) POLICIAL PENAL</p> <p>Un. Adm: (212059) SUBDIR CENTRO RESSOCIAL IND AHMENON LEMOS</p> <p>DANTAS</p> <p>A Partir de: 01/01/2023 Até 01/01/2023</p>
<p>Processo N.: SESP-PRO-2023/08270</p> <p>Nome: (251017/1) SIMONE APARECIDA DA SILVA ASSUMPCAO</p> <p>Cargo/Função: (10300) POLICIAL PENAL</p> <p>Un. Adm: (190390) DIR DE CADEIA PUBLICA FEMININA DE CACERES</p> <p>A Partir de: 01/01/2023 Até 01/01/2023</p>
<p>Processo N.: SESP-PRO-2023/08270</p> <p>Nome: (96459/2) SIMONE CRISTINA VIANA</p> <p>Cargo/Função: (10300) POLICIAL PENAL</p> <p>Un. Adm: (162485) SUBDIR DA PENITENCIARIA DE RONDONOPOLIS</p> <p>A Partir de: 01/01/2023 Até 01/01/2023</p>
<p>Processo N.: SESP-PRO-2023/08270</p> <p>Nome: (233294/1) SIMONE SONCHINE DE JESUS</p> <p>Cargo/Função: (9249) AGENTE DE SEGURANCA SOCIOEDUCATIVO</p> <p>Un. Adm: (163147) GER REG CENT DE ATEND SOCIOEDUC MASC</p> <p>RONDONOPOLIS</p> <p>A Partir de: 01/01/2023 Até 01/01/2023</p>
<p>Processo N.: SESP-PRO-2023/08270</p> <p>Nome: (268055/1) SINZIA HEGRAIMA DE OLIVEIRA MELO LAET</p> <p>Cargo/Função: (9175) INVESTIGADOR DE POLICIA/LC344/407</p> <p>Un. Adm: (188743) GER ADMINISTRATIVA</p> <p>A Partir de: 01/01/2023 Até 01/01/2023</p>
<p>Processo N.: SESP-PRO-2023/08270</p> <p>Nome: (233342/1) SIRDILEY DO VALE CAMARGO</p> <p>Cargo/Função: (10300) POLICIAL PENAL</p> <p>Un. Adm: (190330) DIR DO CENTRO DE DETEN PROVIS DE TANGARA DA</p> <p>SERRA</p> <p>A Partir de: 01/01/2023 Até 01/01/2023</p>
<p>Processo N.: SESP-PRO-2023/08270</p> <p>Nome: (303644/1) SIRLEI ALVES DOS SANTOS</p> <p>Cargo/Função: (9249) AGENTE DE SEGURANCA SOCIOEDUCATIVO</p> <p>Un. Adm: (163147) GER REG CENT DE ATEND SOCIOEDUC MASC</p> <p>RONDONOPOLIS</p> <p>A Partir de: 01/01/2023 Até 01/01/2023</p>
<p>Processo N.: JAN</p> <p>Nome: (248558/1) SIRLEIDE MARIA MARTINS MENEZES</p> <p>Cargo/Função: (10300) POLICIAL PENAL</p> <p>Un. Adm: (162825) DIR DE CADEIA PUBLICA DE SAO FELIX DO ARAGUAIA</p> <p>A Partir de: 04/01/2023 Até 04/01/2023</p>
<p>Processo N.: SESP-PRO-2023/08270</p> <p>Nome: (115298/1) SOLANGE CARMEM FERREIRA CHAVES RILO</p> <p>Cargo/Função: (10300) POLICIAL PENAL</p> <p>Un. Adm: (162388) SUBDIR DO CENTRO DE RESSOCIALIZACAO DE CUIABA</p> <p>A Partir de: 01/01/2023 Até 01/01/2023</p>
<p>Processo N.: SESP-PRO-2023/08270</p> <p>Nome: (85374/1) SOLANGE ROSSI DE ARRUDA</p> <p>Cargo/Função: (10300) POLICIAL PENAL</p> <p>Un. Adm: (162523) SUBDIR DA PENITENCIARIA DE SINOP</p> <p>A Partir de: 01/01/2023 Até 01/01/2023</p>
<p>Processo N.: JAN</p> <p>Nome: (251904/1) SONIA SOARES PORTO</p> <p>Cargo/Função: (10300) POLICIAL PENAL</p> <p>Un. Adm: (162795) DIR DE CADEIA PUBLICA DE PRIMAVERA DO LESTE</p> <p>A Partir de: 01/01/2023 Até 01/01/2023</p>
<p>Processo N.: SESP-PRO-2023/08270</p> <p>Nome: (217623/2) STEPHANIE FATIMA MARTINS QUIRINO</p> <p>Cargo/Função: (10300) POLICIAL PENAL</p> <p>Un. Adm: (193895) GER DE CUSTODIA E ESCOLTA METROPOLITANA</p> <p>A Partir de: 01/01/2023 Até 01/01/2023</p>
<p>Processo N.: JAN</p> <p>Nome: (250540/1) SUEIDE PEREIRA DE ARAGAO SOUZA</p> <p>Cargo/Função: (10300) POLICIAL PENAL</p> <p>Un. Adm: (222429) DIR DA CADEIA PUBLICA FEM DE NOVA XAVANTINA</p> <p>A Partir de: 03/01/2023 Até 03/01/2023</p>
<p>Processo N.: SESP-PRO-2023/08270</p> <p>Nome: (123179/4) SUELI OLIVEIRA DE SOUZA DE LIMA</p> <p>Cargo/Função: (10300) POLICIAL PENAL</p> <p>Un. Adm: (162680) DIR DE CADEIA PUBLICA DE ALTA FLORESTA</p> <p>A Partir de: 01/01/2023 Até 01/01/2023</p>
<p>Processo N.: SESP-PRO-2023/08270</p> <p>Nome: (129093/2) SUZANA ESCOLASTICA DE LARA AMORIM</p> <p>Cargo/Função: (10300) POLICIAL PENAL</p> <p>Un. Adm: (190209) SUBDIR DA PENITENCIARIA CENTRAL DO ESTADO</p> <p>A Partir de: 01/01/2023 Até 01/01/2023</p>
<p>Processo N.: SESP-PRO-2023/08270</p> <p>Nome: (265693/2) SUZANETE RIBEIRO CALDEIRA</p> <p>Cargo/Função: (10300) POLICIAL PENAL</p> <p>Un. Adm: (162523) SUBDIR DA PENITENCIARIA DE SINOP</p> <p>A Partir de: 01/01/2023 Até 01/01/2023</p>
<p>Processo N.: SESP-PRO-2023/08270</p> <p>Nome: (233477/1) SUZANNE DE BARROS FERREIRA</p> <p>Cargo/Função: (10300) POLICIAL PENAL</p> <p>Un. Adm: (212067) GER AP ADM PEN CENT RESSOC IND AHMENON L</p> <p>DANTAS</p> <p>A Partir de: 01/01/2023 Até 01/01/2023</p>

Processo N.: SESP-PRO-2023/08270
Nome: (248030/1) SUZIELI RODRIGUES BRANDAO
Cargo/Função: (10300) POLICIAL PENAL
Un. Adm: (162680) DIR DE CADEIA PUBLICA DE ALTA FLORESTA
A Partir de: 01/01/2023 Até 01/01/2023

Processo N.: SESP-PRO-2023/08270
Nome: (218024/2) SUZIENE DE SOUSA CAVALCANTE
Cargo/Função: (10300) POLICIAL PENAL
Un. Adm: (162485) SUBDIR DA PENITENCIARIA DE RONDONOPOLIS
A Partir de: 01/01/2023 Até 01/01/2023

Processo N.: SESP-PRO-2023/08270
Nome: (132438/7) SUZINETE JOANA DE FRANCA LIMA
Cargo/Função: (10300) POLICIAL PENAL
Un. Adm: (204420) COORD DE MONITORAMENTO ELETRONICO DE PESSOAS
A Partir de: 01/01/2023 Até 01/01/2023

Processo N.: SESP-PRO-2023/08270
Nome: (115876/1) TAINA PATRICIA FAGUNDES DA SILVA
Cargo/Função: (10300) POLICIAL PENAL
Un. Adm: (162485) SUBDIR DA PENITENCIARIA DE RONDONOPOLIS
A Partir de: 01/01/2023 Até 01/01/2023

Processo N.: DEZ
Nome: (254599/27) TALITA GONCALVES
Cargo/Função: (10300) POLICIAL PENAL
Un. Adm: (190209) SUBDIR DA PENITENCIARIA CENTRAL DO ESTADO
A Partir de: 02/12/2022 Até 02/12/2022

Processo N.: SESP-PRO-2023/08270
Nome: (254599/27) TALITA GONCALVES
Cargo/Função: (10300) POLICIAL PENAL
Un. Adm: (190209) SUBDIR DA PENITENCIARIA CENTRAL DO ESTADO
A Partir de: 01/01/2023 Até 01/01/2023

Processo N.: SESP-PRO-2023/08270
Nome: (233564/1) TALVANIA MARIA ALVES
Cargo/Função: (10300) POLICIAL PENAL
Un. Adm: (190390) DIR DE CADEIA PUBLICA FEMININA DE CACERES
A Partir de: 01/01/2023 Até 01/01/2023

Processo N.: SESP-PRO-2023/08270
Nome: (61372/5) TARCILIO CARLINDO DE OLIVEIRA
Cargo/Função: (10300) POLICIAL PENAL
Un. Adm: (162388) SUBDIR DO CENTRO DE RESSOCIALIZACAO DE CUIABA
A Partir de: 01/01/2023 Até 01/01/2023

Processo N.: JAN
Nome: (319752/1) TATHYA TAVARES DE PAULA
Cargo/Função: (10300) POLICIAL PENAL
Un. Adm: (162990) DIR DE CADEIA PUBLICA DE NORTELANDIA
A Partir de: 01/01/2023 Até 01/01/2023

Processo N.: SESP-PRO-2023/08270
Nome: (85465/1) TATIANE PATRICIA GONCALVES ARRUDA MACIEL
Cargo/Função: (10300) POLICIAL PENAL
Un. Adm: (204420) COORD DE MONITORAMENTO ELETRONICO DE PESSOAS
A Partir de: 01/01/2023 Até 01/01/2023

Processo N.: SESP-PRO-2023/08270
Nome: (115313/1) TATIANI HORNES MACHADO MARTINS
Cargo/Função: (10300) POLICIAL PENAL
Un. Adm: (190195) DIR DA PENITENCIARIA CENTRAL DO ESTADO
A Partir de: 01/01/2023 Até 01/01/2023

Processo N.: SESP-PRO-2023/08270
Nome: (85464/1) TATIANNA KRISGER GARDIN DIAS
Cargo/Função: (10300) POLICIAL PENAL
Un. Adm: (190390) DIR DE CADEIA PUBLICA FEMININA DE CACERES
A Partir de: 01/01/2023 Até 01/01/2023

Processo N.: SESP-PRO-2023/08270
Nome: (232318/1) TATIANY FERREIRA DA SILVA
Cargo/Função: (10300) POLICIAL PENAL
Un. Adm: (162477) DIR DA PENITENCIARIA DE RONDONOPOLIS
A Partir de: 01/01/2023 Até 01/01/2023

Processo N.: SESP-PRO-2023/08270
Nome: (233519/1) TENILA DE ABREU TENORIO
Cargo/Função: (11665) FUNCAO DGA 10 LC/266
Un. Adm: (212059) SUBDIR CENTRO RESSOCIAL IND AHMENON LEMOS
DANTAS
A Partir de: 01/01/2023 Até 01/01/2023

Processo N.: SESP-PRO-2023/08270
Nome: (233882/1) TEO LIANDER DE OLIVEIRA
Cargo/Função: (10300) POLICIAL PENAL
Un. Adm: (162523) SUBDIR DA PENITENCIARIA DE SINOP
A Partir de: 01/01/2023 Até 01/01/2023

Processo N.: SESP-PRO-2023/08270
Nome: (290922/1) TERTULIANO OJEDA TORRILHAS
Cargo/Função: (10300) POLICIAL PENAL
Un. Adm: (212059) SUBDIR CENTRO RESSOCIAL IND AHMENON LEMOS
DANTAS
A Partir de: 01/01/2023 Até 01/01/2023

Processo N.: SESP-PRO-2023/08270
Nome: (248540/1) THIAGO AMAZINO DA SILVA
Cargo/Função: (10300) POLICIAL PENAL
Un. Adm: (212059) SUBDIR CENTRO RESSOCIAL IND AHMENON LEMOS
DANTAS
A Partir de: 01/01/2023 Até 01/01/2023

Processo N.: SESP-PRO-2023/08270
Nome: (251878/1) THIAGO BORGES DE SOUSA
Cargo/Função: (10300) POLICIAL PENAL
Un. Adm: (162663) DIR DE CADEIA PUBLICA DE BARRA DO GARCAS
A Partir de: 01/01/2023 Até 01/01/2023

Processo N.: SESP-PRO-2023/08270
Nome: (304988/1) THIAGO GOMES SOARES
Cargo/Função: (9249) AGENTE DE SEGURANCA SOCIOEDUCATIVO
Un. Adm: (163147) GER REG CENT DE ATEND SOCIOEDUC MASC RONDONOPOLIS
A Partir de: 01/01/2023 Até 01/01/2023

Processo N.: SESP-PRO-2023/08270
Nome: (215295/5) THIAGO MAZETO FLAUZINO
Cargo/Função: (10300) POLICIAL PENAL
Un. Adm: (162485) SUBDIR DA PENITENCIARIA DE RONDONOPOLIS
A Partir de: 01/01/2023 Até 01/01/2023

Processo N.: SESP-PRO-2023/08270
Nome: (248010/1) THIAGO MOHAMAD ABDEL JALIL
Cargo/Função: (10300) POLICIAL PENAL
Un. Adm: (162477) DIR DA PENITENCIARIA DE RONDONOPOLIS
A Partir de: 01/01/2023 Até 01/01/2023

Processo N.: SESP-PRO-2023/08270
Nome: (127526/1) THIAGO RIBEIRO MACIEL
Cargo/Função: (10300) POLICIAL PENAL
Un. Adm: (162663) DIR DE CADEIA PUBLICA DE BARRA DO GARCAS
A Partir de: 01/01/2023 Até 01/01/2023

Processo N.: SESP-PRO-2023/08270
Nome: (303541/1) THIAGO ROCHA DE OLIVEIRA
Cargo/Função: (9249) AGENTE DE SEGURANCA SOCIOEDUCATIVO
Un. Adm: (163147) GER REG CENT DE ATEND SOCIOEDUC MASC RONDONOPOLIS
A Partir de: 01/01/2023 Até 01/01/2023

Processo N.: SESP-PRO-2023/08270
Nome: (291047/1) THIAGO SILVA CORREA
Cargo/Função: (10300) POLICIAL PENAL
Un. Adm: (190209) SUBDIR DA PENITENCIARIA CENTRAL DO ESTADO
A Partir de: 01/01/2023 Até 01/01/2023

Processo N.: SESP-PRO-2023/08270
Nome: (139486/2) THOMAS HESSEL CRAVEIRO
Cargo/Função: (10300) POLICIAL PENAL
Un. Adm: (190365) DIR DO CENTRO DE DET PROV DE LUCAS DO RIO VERDE
A Partir de: 01/01/2023 Até 01/01/2023

Processo N.: SESP-PRO-2023/08270
Nome: (303621/1) THYAGO DE MORAES FEITOZA
Cargo/Função: (9249) AGENTE DE SEGURANCA SOCIOEDUCATIVO
Un. Adm: (163147) GER REG CENT DE ATEND SOCIOEDUC MASC RONDONOPOLIS
A Partir de: 01/01/2023 Até 01/01/2023

Processo N.: SESP-PRO-2023/08270
Nome: (290988/1) TIAGO ALVES DA SILVA
Cargo/Função: (10300) POLICIAL PENAL
Un. Adm: (190209) SUBDIR DA PENITENCIARIA CENTRAL DO ESTADO
A Partir de: 01/01/2023 Até 01/01/2023

Processo N.: SESP-PRO-2023/08270
Nome: (291105/1) TIAGO JORGE DA CUNHA
Cargo/Função: (10300) POLICIAL PENAL
Un. Adm: (211850) GER DO GRUPO DE INTERVENCAO RAPIDA
A Partir de: 01/01/2023 Até 01/01/2023

Processo N.: SESP-PRO-2023/08270
Nome: (138559/1) TONY RAMOS DIAS
Cargo/Função: (10300) POLICIAL PENAL
Un. Adm: (162779) DIR DA CADEIA PUBLICA DE MIRASSOL DOESTE
A Partir de: 01/01/2023 Até 01/01/2023

Processo N.: SESP-PRO-2023/08270
Nome: (248008/1) UANDRESSON ANICEZIO DOS SANTOS
Cargo/Função: (10300) POLICIAL PENAL
Un. Adm: (162663) DIR DE CADEIA PUBLICA DE BARRA DO GARCAS
A Partir de: 01/01/2023 Até 01/01/2023

Processo N.: SESP-PRO-2023/08270
Nome: (141559/2) UENDEL RODRIGO FIGUEREDO DA SILVA
Cargo/Função: (9249) AGENTE DE SEGURANCA SOCIOEDUCATIVO
Un. Adm: (163147) GER REG CENT DE ATEND SOCIOEDUC MASC RONDONOPOLIS
A Partir de: 01/01/2023 Até 01/01/2023

Processo N.: JAN
Nome: (117362/1) UENILDES PEREIRA DA ROCHA
Cargo/Função: (10300) POLICIAL PENAL
Un. Adm: (162825) DIR DE CADEIA PUBLICA DE SAO FELIX DO ARAGUAIA
A Partir de: 09/01/2023 Até 09/01/2023

Processo N.: SESP-PRO-2023/08270
Nome: (232308/1) VAGNER FARIAS DOS SANTOS
Cargo/Função: (10300) POLICIAL PENAL
Un. Adm: (162485) SUBDIR DA PENITENCIARIA DE RONDONOPOLIS
A Partir de: 01/01/2023 Até 01/01/2023

Processo N.: SESP-PRO-2023/08270
Nome: (120216/1) VAGNER MONTEIRO DA SILVA
Cargo/Função: (10300) POLICIAL PENAL
Un. Adm: (162680) DIR DE CADEIA PUBLICA DE ALTA FLORESTA
A Partir de: 01/01/2023 Até 01/01/2023

Processo N.: JAN
Nome: (248687/1) VAGNER NONATO ALVES
Cargo/Função: (9249) AGENTE DE SEGURANCA SOCIOEDUCATIVO
Un. Adm: (163139) GER REG DO CENT DE ATEND SOCIOEDUC MASC
CACERES
A Partir de: 01/01/2023 Até 01/01/2023

Processo N.: SESP-PRO-2023/08270
Nome: (140540/3) VAGNER PEREIRA DOS SANTOS
Cargo/Função: (10300) POLICIAL PENAL
Un. Adm: (162914) DIR DE CADEIA PUBLICA DE COLNIZA
A Partir de: 01/01/2023 Até 01/01/2023

Processo N.: SESP-PRO-2023/08270
Nome: (125066/1) VALCRECI RODRIGUES DOS PASSOS CRUZ
Cargo/Função: (10300) POLICIAL PENAL
Un. Adm: (162426) SUBDIR PENITENCIARIA FEM ANA MARIA DO COUTO
MAY
A Partir de: 01/01/2023 Até 01/01/2023

Processo N.: SESP-PRO-2023/08270
Nome: (75890/36) VALDECI CONCEICAO DOS SANTOS VIANA
Cargo/Função: (9249) AGENTE DE SEGURANCA SOCIOEDUCATIVO
Un. Adm: (224146) DIR DO CENTRO DE ATEND SOCIOEDUC MASC DE CUIABA
A Partir de: 01/01/2023 Até 01/01/2023

Processo N.: JAN
Nome: (287485/3) VALDECIR GOTTTERT
Cargo/Função: (9249) AGENTE DE SEGURANCA SOCIOEDUCATIVO
Un. Adm: (224243) DIR DA CASA DE SEMILIB MASC DE LUCAS DO RIO
VERDE
A Partir de: 01/01/2023 Até 01/01/2023

Processo N.: JAN
Nome: (140569/3) VALDEMAR RODRIGUES DE OLIVEIRA
Cargo/Função: (10300) POLICIAL PENAL
Un. Adm: (222429) DIR DA CADEIA PUBLICA FEM DE NOVA XAVANTINA
A Partir de: 03/01/2023 Até 03/01/2023

Processo N.: SESP-PRO-2023/08270
Nome: (128624/3) VALMIR BAIROS CHRIST
Cargo/Função: (10300) POLICIAL PENAL
Un. Adm: (222429) DIR DA CADEIA PUBLICA FEM DE NOVA XAVANTINA
A Partir de: 01/01/2023 Até 01/01/2023

Processo N.: SESP-PRO-2023/08270
Nome: (251895/1) VALMIRO ASSUNCAO DE OLIVEIRA
Cargo/Função: (10300) POLICIAL PENAL
Un. Adm: (190330) DIR DO CENTRO DE DETEN PROVIS DE TANGARA DA
SERRA
A Partir de: 01/01/2023 Até 01/01/2023

Processo N.: SESP-PRO-2023/08270
Nome: (128639/3) VALMOR FLORES
Cargo/Função: (10300) POLICIAL PENAL
Un. Adm: (162523) SUBDIR DA PENITENCIARIA DE SINOP
A Partir de: 01/01/2023 Até 01/01/2023

Processo N.: SESP-PRO-2023/08270
Nome: (119811/7) VALTER JOSE DE SOUZA
Cargo/Função: (10300) POLICIAL PENAL
Un. Adm: (190330) DIR DO CENTRO DE DETEN PROVIS DE TANGARA DA
SERRA
A Partir de: 01/01/2023 Até 01/01/2023

Processo N.: SESP-PRO-2023/08270
Nome: (75958/2) VALTER TEIXEIRA DE OLIVEIRA
Cargo/Função: (10300) POLICIAL PENAL
Un. Adm: (190209) SUBDIR DA PENITENCIARIA CENTRAL DO ESTADO
A Partir de: 01/01/2023 Até 01/01/2023

Processo N.: SESP-PRO-2023/08270
Nome: (115922/1) VANDERLEI ARAUJO DOS SANTOS
Cargo/Função: (10300) POLICIAL PENAL
Un. Adm: (162884) DIR DE CADEIA PUBLICA DE ARAPUTANGA
A Partir de: 01/01/2023 Até 01/01/2023

Processo N.: SESP-PRO-2023/08270
Nome: (114122/3) VANDERLEIA APARECIDA ESTEVES COSTA
Cargo/Função: (10300) POLICIAL PENAL
Un. Adm: (162663) DIR DE CADEIA PUBLICA DE BARRA DO GARCAS
A Partir de: 01/01/2023 Até 01/01/2023

Processo N.: SESP-PRO-2023/08270
Nome: (232198/1) VANDERVAL VIGINOTI
Cargo/Função: (10300) POLICIAL PENAL
Un. Adm: (162680) DIR DE CADEIA PUBLICA DE ALTA FLORESTA
A Partir de: 01/01/2023 Até 01/01/2023

Processo N.: JAN
Nome: (319557/1) VANESSA CORREIA BELAI CRESPIM
Cargo/Função: (10300) POLICIAL PENAL
Un. Adm: (162990) DIR DE CADEIA PUBLICA DE NORTELANDIA
A Partir de: 01/01/2023 Até 01/01/2023

Processo N.: SESP-PRO-2023/08270
Nome: (217365/2) VANESSA DE SOUZA FERNANDES PEREIRA
Cargo/Função: (10300) POLICIAL PENAL
Un. Adm: (190209) SUBDIR DA PENITENCIARIA CENTRAL DO ESTADO
A Partir de: 01/01/2023 Até 01/01/2023

Processo N.: SESP-PRO-2023/08270
Nome: (247831/2) VANIA DE ALMEIDA ARRUDA
Cargo/Função: (10300) POLICIAL PENAL
Un. Adm: (162426) SUBDIR PENITENCIARIA FEM ANA MARIA DO COUTO
MAY
A Partir de: 01/01/2023 Até 01/01/2023

Processo N.: SESP-PRO-2023/08270
Nome: (128641/3) VANIVALDO ROSA
Cargo/Função: (10300) POLICIAL PENAL
Un. Adm: (162523) SUBDIR DA PENITENCIARIA DE SINOP
A Partir de: 01/01/2023 Até 01/01/2023

Processo N.: SESP-PRO-2023/08270
Nome: (219094/2) VANUSA DOURADO DE FREITAS
Cargo/Função: (10300) POLICIAL PENAL
Un. Adm: (162485) SUBDIR DA PENITENCIARIA DE RONDONOPOLIS
A Partir de: 01/01/2023 Até 01/01/2023

Processo N.: SESP-PRO-2023/08270
Nome: (114890/1) VERA LUCIA CONCEICAO GOMES MONTEIRO
Cargo/Função: (10300) POLICIAL PENAL
Un. Adm: (162388) SUBDIR DO CENTRO DE RESSOCIALIZACAO DE CUIABA
A Partir de: 01/01/2023 Até 01/01/2023

Processo N.: SESP-PRO-2023/08270
Nome: (236770/1) VERIDIANA LETICIA DONEDA
Cargo/Função: (9200) ESCRIVAO DE POLICIA/LC318/407
Un. Adm: (188743) GER ADMINISTRATIVA
A Partir de: 01/01/2023 Até 01/01/2023

Processo N.: SESP-PRO-2023/08270
Nome: (126857/3) VERONI DA SILVA SOUSA
Cargo/Função: (10300) POLICIAL PENAL
Un. Adm: (190330) DIR DO CENTRO DE DETEN PROVIS DE TANGARA DA
SERRA
A Partir de: 01/01/2023 Até 01/01/2023

Processo N.: SESP-PRO-2023/08270
Nome: (139105/1) VERUSKA DARC FERREIRA BORGES
Cargo/Função: (10300) POLICIAL PENAL
Un. Adm: (222429) DIR DA CADEIA PUBLICA FEM DE NOVA XAVANTINA
A Partir de: 01/01/2023 Até 01/01/2023

Processo N.: SESP-PRO-2023/08270
Nome: (233685/1) VIAN PAULA DE SOUZA
Cargo/Função: (10300) POLICIAL PENAL
Un. Adm: (162779) DIR DA CADEIA PUBLICA DE MIRASSOL DOESTE
A Partir de: 01/01/2023 Até 01/01/2023

Processo N.: SESP-PRO-2023/08270
Nome: (114538/2) VICENTE DE ALMEIDA SILVA JUNIOR
Cargo/Função: (10300) POLICIAL PENAL
Un. Adm: (162485) SUBDIR DA PENITENCIARIA DE RONDONOPOLIS
A Partir de: 01/01/2023 Até 01/01/2023

Processo N.: SESP-PRO-2023/08270
Nome: (233723/1) VICTOR HUGO CARVALHO
Cargo/Função: (10300) POLICIAL PENAL
Un. Adm: (162523) SUBDIR DA PENITENCIARIA DE SINOP
A Partir de: 01/01/2023 Até 01/01/2023

Processo N.: SESP-PRO-2023/08270
Nome: (291034/1) VICTOR HUGO MENDES GOMES DE ANDRADE
Cargo/Função: (10300) POLICIAL PENAL
Un. Adm: (190209) SUBDIR DA PENITENCIARIA CENTRAL DO ESTADO
A Partir de: 01/01/2023 Até 01/01/2023

Processo N.: SESP-PRO-2023/08270
Nome: (275948/9) VICTOR WILLIAN MENDES DE SOUZA GOMES
Cargo/Função: (10300) POLICIAL PENAL
Un. Adm: (162680) DIR DE CADEIA PUBLICA DE ALTA FLORESTA
A Partir de: 01/01/2023 Até 01/01/2023

Processo N.: SESP-PRO-2023/08270
Nome: (118691/1) VIDARLAN ABREU LOPES
Cargo/Função: (10300) POLICIAL PENAL
Un. Adm: (162485) SUBDIR DA PENITENCIARIA DE RONDONOPOLIS
A Partir de: 01/01/2023 Até 01/01/2023

Processo N.: SESP-PRO-2023/08270
Nome: (290978/1) VIKTOR PAULO ALVES ARRUDA
Cargo/Função: (10300) POLICIAL PENAL
Un. Adm: (190209) SUBDIR DA PENITENCIARIA CENTRAL DO ESTADO
A Partir de: 01/01/2023 Até 01/01/2023

Processo N.: SESP-PRO-2023/08270
Nome: (90335/1) VILDIANE CRISTINA SENE NUNES
Cargo/Função: (10300) POLICIAL PENAL
Un. Adm: (162388) SUBDIR DO CENTRO DE RESSOCIALIZACAO DE CUIABA
A Partir de: 01/01/2023 Até 01/01/2023

Processo N.: SESP-PRO-2023/08270
Nome: (248526/1) VILMA RODRIGUES FERNANDES LIMA
Cargo/Função: (10300) POLICIAL PENAL
Un. Adm: (190330) DIR DO CENTRO DE DETEN PROVIS DE TANGARA DA
SERRA
A Partir de: 01/01/2023 Até 01/01/2023

Processo N.: SESP-PRO-2023/08270
Nome: (233086/1) VILSON MARQUES DE SOUZA
Cargo/Função: (9249) AGENTE DE SEGURANCA SOCIOEDUCATIVO
Un. Adm: (224146) DIR DO CENTRO DE ATEND SOCIOEDUC MASC DE CUIABA
A Partir de: 01/01/2023 Até 01/01/2023

Processo N.: SESP-PRO-2023/08270
Nome: (303600/1) VILSON PEDROSO BOTELHO
Cargo/Função: (9249) AGENTE DE SEGURANCA SOCIOEDUCATIVO
Un. Adm: (224146) DIR DO CENTRO DE ATEND SOCIOEDUC MASC DE CUIABA
A Partir de: 01/01/2023 Até 01/01/2023

Processo N.: SESP-PRO-2023/08270
Nome: (232426/1) VINICIUS SANTOS FELICIANI
Cargo/Função: (9249) AGENTE DE SEGURANCA SOCIOEDUCATIVO
Un. Adm: (224146) DIR DO CENTRO DE ATEND SOCIOEDUC MASC DE CUIABA
A Partir de: 01/01/2023 Até 01/01/2023

Processo N.: JAN
Nome: (251887/1) VITOR RODRIGUES DOS SANTOS
Cargo/Função: (10300) POLICIAL PENAL
Un. Adm: (162795) DIR DE CADEIA PUBLICA DE PRIMAVERA DO LESTE
A Partir de: 01/01/2023 Até 01/01/2023

Processo N.: JAN
Nome: (233280/1) VIVIAN MARIA BENEVIDES MAXIMO
Cargo/Função: (9249) AGENTE DE SEGURANCA SOCIOEDUCATIVO
Un. Adm: (163139) GER REG DO CENT DE ATEND SOCIOEDUC MASC
CACERES
A Partir de: 01/01/2023 Até 01/01/2023

Processo N.: SESP-PRO-2023/08270
Nome: (245751/1) VIVIANE ALCANTARA MACHADO SILVA
Cargo/Função: (10300) POLICIAL PENAL
Un. Adm: (190365) DIR DO CENTRO DE DET PROV DE LUCAS DO RIO VERDE
A Partir de: 01/01/2023 Até 01/01/2023

Processo N.: SESP-PRO-2023/08270
Nome: (233485/1) VIVIANE AMARAL DE AGUIAR SILVA
Cargo/Função: (10300) POLICIAL PENAL
Un. Adm: (204420) COORD DE MONITORAMENTO ELETRONICO DE PESSOAS
A Partir de: 01/01/2023 Até 01/01/2023

Processo N.: SESP-PRO-2023/08270
Nome: (114901/1) VIVIANE CENELITA XAVIER DOS SANTOS
Cargo/Função: (10300) POLICIAL PENAL
Un. Adm: (162388) SUBDIR DO CENTRO DE RESSOCIALIZACAO DE CUIABA
A Partir de: 01/01/2023 Até 01/01/2023

Processo N.: SESP-PRO-2023/08270
Nome: (114859/1) WADIIH BUTAKKA NETO
Cargo/Função: (10300) POLICIAL PENAL
Un. Adm: (190209) SUBDIR DA PENITENCIARIA CENTRAL DO ESTADO
A Partir de: 01/01/2023 Até 01/01/2023

Processo N.: SESP-PRO-2023/08270
Nome: (45102/8) WAGNER ARAUJO BENEVIDES
Cargo/Função: (10300) POLICIAL PENAL
Un. Adm: (212059) SUBDIR CENTRO RESSOCIAL IND AHMENON LEMOS
DANTAS
A Partir de: 01/01/2023 Até 01/01/2023

Processo N.: JAN
Nome: (251886/1) WAGNER EDUARDO PIERETTI
Cargo/Função: (10300) POLICIAL PENAL
Un. Adm: (162965) DIR DE CADEIA PUBLICA DE JUARA
A Partir de: 01/01/2023 Até 01/01/2023

Processo N.: SESP-PRO-2023/08270
Nome: (128888/2) WAGNER LUIS RODRIGUES CUSTODIO
Cargo/Função: (10300) POLICIAL PENAL
Un. Adm: (162485) SUBDIR DA PENITENCIARIA DE RONDONOPOLIS
A Partir de: 01/01/2023 Até 01/01/2023

Processo N.: JAN
Nome: (233447/1) WAGNER NOVAES VENTURA
Cargo/Função: (10300) POLICIAL PENAL
Un. Adm: (162795) DIR DE CADEIA PUBLICA DE PRIMAVERA DO LESTE
A Partir de: 04/01/2023 Até 04/01/2023

Processo N.: JAN
Nome: (114773/1) WALDICELE MARIA DE ARRUDA DUARTE
Cargo/Função: (10300) POLICIAL PENAL
Un. Adm: (190268) DIR DA COLONIA PENAL AGRICOLA DE PALMEIRAS
A Partir de: 08/01/2023 Até 08/01/2023

Processo N.: SESP-PRO-2023/08270
Nome: (233479/1) WALDIVINO RODRIGUES DE ALMEIDA
Cargo/Função: (10300) POLICIAL PENAL
Un. Adm: (162477) DIR DA PENITENCIARIA DE RONDONOPOLIS
A Partir de: 01/01/2023 Até 01/01/2023

Processo N.: SESP-PRO-2023/08270
Nome: (233224/1) WALDOMIRO ALVES RONDON JUNIOR
Cargo/Função: (9249) AGENTE DE SEGURANCA SOCIOEDUCATIVO
Un. Adm: (224146) DIR DO CENTRO DE ATEND SOCIOEDUC MASC DE CUIABA
A Partir de: 01/01/2023 Até 01/01/2023

Processo N.: SESP-PRO-2023/08270
Nome: (303574/1) WALISON DOS SANTOS BEZERRA
Cargo/Função: (9249) AGENTE DE SEGURANCA SOCIOEDUCATIVO
Un. Adm: (163147) GER REG CENT DE ATEND SOCIOEDUC MASC
RONDONOPOLIS
A Partir de: 01/01/2023 Até 01/01/2023

Processo N.: SESP-PRO-2023/08270
Nome: (92929/9) WALMIR OIAMORE DA SILVA
Cargo/Função: (10300) POLICIAL PENAL
Un. Adm: (212059) SUBDIR CENTRO RESSOCIAL IND AHMENON LEMOS
DANTAS
A Partir de: 01/01/2023 Até 01/01/2023

Processo N.: SESP-PRO-2023/08270
Nome: (251391/1) WALQUIRIA DA SILVA DALLACORT
Cargo/Função: (9202) ASSIST. DO SISTEMA SOCIOEDUCATIVO
Un. Adm: (224146) DIR DO CENTRO DE ATEND SOCIOEDUC MASC DE CUIABA
A Partir de: 01/01/2023 Até 01/01/2023

Processo N.: SESP-PRO-2023/08270
Nome: (120043/1) WALTER DE ALMEIDA
Cargo/Função: (10300) POLICIAL PENAL
Un. Adm: (162388) SUBDIR DO CENTRO DE RESSOCIALIZACAO DE CUIABA
A Partir de: 01/01/2023 Até 01/01/2023

Processo N.: JAN
Nome: (232329/1) WANDERSON ALEX SILVA COSTA
Cargo/Função: (11665) FUNCAO DGA 10 LC/266
Un. Adm: (163139) GER REG DO CENT DE ATEND SOCIOEDUC MASC
CACERES
A Partir de: 01/01/2023 Até 01/01/2023

Processo N.: SESP-PRO-2023/08270
Nome: (57368/2) WANDERSON DAMIAO DOS SANTOS
Cargo/Função: (10300) POLICIAL PENAL
Un. Adm: (193895) GER DE CUSTODIA E ESCOLTA METROPOLITANA
A Partir de: 01/01/2023 Até 01/01/2023

Processo N.: SESP-PRO-2023/08270
Nome: (248011/1) WANDERSON LOPES DIAS
Cargo/Função: (10300) POLICIAL PENAL
Un. Adm: (162477) DIR DA PENITENCIARIA DE RONDONOPOLIS
A Partir de: 01/01/2023 Até 01/01/2023

Processo N.: JAN
Nome: (223542/5) WASHINGTON ALVES DOS SANTOS
Cargo/Função: (10300) POLICIAL PENAL
Un. Adm: (162779) DIR DA CADEIA PUBLICA DE MIRASSOL DOESTE
A Partir de: 01/01/2023 Até 01/01/2023

Processo N.: SESP-PRO-2023/08270
Nome: (309347/1) WASHINGTON PEREIRA DA SILVA
Cargo/Função: (10300) POLICIAL PENAL
Un. Adm: (162523) SUBDIR DA PENITENCIARIA DE SINOP
A Partir de: 01/01/2023 Até 01/01/2023

Processo N.: JAN
Nome: (202018/3) WELLINGTON PEREIRA DE SOUZA
Cargo/Função: (9249) AGENTE DE SEGURANCA SOCIOEDUCATIVO
Un. Adm: (163139) GER REG DO CENT DE ATEND SOCIOEDUC MASC
CACERES
A Partir de: 01/01/2023 Até 01/01/2023

Processo N.: SESP-PRO-2023/08270
Nome: (268260/3) WELLINGTON FURQUIM MACEDO
Cargo/Função: (10300) POLICIAL PENAL
Un. Adm: (162914) DIR DE CADEIA PUBLICA DE COLNIZA
A Partir de: 01/01/2023 Até 01/01/2023

Processo N.: SESP-PRO-2023/08270
Nome: (304942/1) WELLINGTON MADUREIRA DE SOUSA
Cargo/Função: (9249) AGENTE DE SEGURANCA SOCIOEDUCATIVO
Un. Adm: (163147) GER REG CENT DE ATEND SOCIOEDUC MASC
RONDONOPOLIS
A Partir de: 01/01/2023 Até 01/01/2023

Processo N.: SESP-PRO-2023/08270
Nome: (232120/1) WELLINGTON RESENDE DE SOUZA
Cargo/Função: (10300) POLICIAL PENAL
Un. Adm: (162477) DIR DA PENITENCIARIA DE RONDONOPOLIS
A Partir de: 01/01/2023 Até 01/01/2023

Processo N.: SESP-PRO-2023/08270
Nome: (290954/1) WELLITON RAMOS TOMAS
Cargo/Função: (10300) POLICIAL PENAL
Un. Adm: (211850) GER DO GRUPO DE INTERVENCAO RAPIDA
A Partir de: 01/01/2023 Até 01/01/2023

Processo N.: DEZ
Nome: (233305/1) WELLYNGTON FIGUEIREDO DE OLIVEIRA
Cargo/Função: (9249) AGENTE DE SEGURANCA SOCIOEDUCATIVO
Un. Adm: (163120) GER REG CENT ATEND SOCIOEDC MASC BARRA DO
GARCAS
A Partir de: 01/12/2022 Até 01/12/2022

Processo N.: SESP-PRO-2023/08270
Nome: (287734/2) WELTON CARLOS ASSIS DE SANTANA
Cargo/Função: (9249) AGENTE DE SEGURANCA SOCIOEDUCATIVO
Un. Adm: (224146) DIR DO CENTRO DE ATEND SOCIOEDUC MASC DE CUIABA
A Partir de: 01/01/2023 Até 01/01/2023

Processo N.: SESP-PRO-2023/08270
Nome: (135027/4) WENDEL JORGE DE CARVALHO
Cargo/Função: (10300) POLICIAL PENAL
Un. Adm: (211850) GER DO GRUPO DE INTERVENCAO RAPIDA
A Partir de: 01/01/2023 Até 01/01/2023

Processo N.: SESP-PRO-2023/08270
Nome: (128414/7) WENDEL XAVIER DE SOUZA
Cargo/Função: (10300) POLICIAL PENAL
Un. Adm: (162485) SUBDIR DA PENITENCIARIA DE RONDONOPOLIS
A Partir de: 01/01/2023 Até 01/01/2023

Processo N.: SESP-PRO-2023/08270
Nome: (309239/1) WENDELL DUTRA VITAL
Cargo/Função: (10300) POLICIAL PENAL
Un. Adm: (162523) SUBDIR DA PENITENCIARIA DE SINOP
A Partir de: 01/01/2023 Até 01/01/2023

Processo N.: JAN
Nome: (251914/1) WENDER JUNIOR DOS SANTOS TEIXEIRA
Cargo/Função: (10300) POLICIAL PENAL
Un. Adm: (222429) DIR DA CADEIA PUBLICA FEM DE NOVA XAVANTINA
A Partir de: 15/01/2023 Até 15/01/2023

Processo N.: SESP-PRO-2023/08270
Nome: (131195/1) WENDERSON NERES DA LUZ
Cargo/Função: (10300) POLICIAL PENAL
Un. Adm: (204420) COORD DE MONITORAMENTO ELETRONICO DE PESSOAS
A Partir de: 01/01/2023 Até 01/01/2023



Processo N.: JAN
Nome: (233399/1) WENDY ALVES DA CRUZ
Cargo/Função: (10300) POLICIAL PENAL
Un. Adm: (204250) GER DE SERVICOS DE OPERACOES ESPECIALIZADAS
A Partir de: 05/01/2023 Até 05/01/2023

Processo N.: SESP-PRO-2023/08270
Nome: (211752/3) WERMISON ALVES MOREIRA
Cargo/Função: (10300) POLICIAL PENAL
Un. Adm: (162779) DIR DA CADEIA PUBLICA DE MIRASSOL DOESTE
A Partir de: 01/01/2023 Até 01/01/2023

Processo N.: SESP-PRO-2023/08270
Nome: (309351/1) WESLEY FABIANO DE LIMA
Cargo/Função: (10300) POLICIAL PENAL
Un. Adm: (162523) SUBDIR DA PENITENCIARIA DE SINOP
A Partir de: 01/01/2023 Até 01/01/2023

Processo N.: SESP-PRO-2023/08270
Nome: (303589/1) WESLEY LOUREDO GOMES
Cargo/Função: (9249) AGENTE DE SEGURANCA SOCIOEDUCATIVO
Un. Adm: (163147) GER REG CENT DE ATEND SOCIOEDUC MASC
RONDONOPOLIS
A Partir de: 01/01/2023 Até 01/01/2023

Processo N.: SESP-PRO-2023/08270
Nome: (233047/1) WESLEY PEREIRA RODRIGUES
Cargo/Função: (9249) AGENTE DE SEGURANCA SOCIOEDUCATIVO
Un. Adm: (224146) DIR DO CENTRO DE ATEND SOCIOEDUC MASC DE CUIABA
A Partir de: 01/01/2023 Até 01/01/2023

Processo N.: SESP-PRO-2023/08270
Nome: (248656/1) WESLEY RIBEIRO TOSTA
Cargo/Função: (10300) POLICIAL PENAL
Un. Adm: (162477) DIR DA PENITENCIARIA DE RONDONOPOLIS
A Partir de: 01/01/2023 Até 01/01/2023

Processo N.: SESP-PRO-2023/08270
Nome: (303582/1) WESLY CAMILO
Cargo/Função: (9249) AGENTE DE SEGURANCA SOCIOEDUCATIVO
Un. Adm: (163147) GER REG CENT DE ATEND SOCIOEDUC MASC
RONDONOPOLIS
A Partir de: 01/01/2023 Até 01/01/2023

Processo N.: SESP-PRO-2023/08270
Nome: (233206/1) WESTER LAZARO SIMAO NETO
Cargo/Função: (9249) AGENTE DE SEGURANCA SOCIOEDUCATIVO
Un. Adm: (163147) GER REG CENT DE ATEND SOCIOEDUC MASC
RONDONOPOLIS
A Partir de: 01/01/2023 Até 01/01/2023

Processo N.: SESP-PRO-2023/08270
Nome: (131772/1) WEVIANE ISABEL CORREA DE MIRANDA
Cargo/Função: (10300) POLICIAL PENAL
Un. Adm: (190195) DIR DA PENITENCIARIA CENTRAL DO ESTADO
A Partir de: 01/01/2023 Até 01/01/2023

Processo N.: SESP-PRO-2023/08270
Nome: (233303/1) WHERLEY BATISTA ROCHA
Cargo/Função: (9249) AGENTE DE SEGURANCA SOCIOEDUCATIVO
Un. Adm: (224146) DIR DO CENTRO DE ATEND SOCIOEDUC MASC DE CUIABA
A Partir de: 01/01/2023 Até 01/01/2023

Processo N.: SESP-PRO-2023/08270
Nome: (291052/1) WILLIE FRANKLIN DA CRUZ VERISSIMO
Cargo/Função: (10300) POLICIAL PENAL
Un. Adm: (190209) SUBDIR DA PENITENCIARIA CENTRAL DO ESTADO
A Partir de: 01/01/2023 Até 01/01/2023

Processo N.: SESP-PRO-2023/08270
Nome: (94937/1) WILMAR ALVES DE OLIVEIRA
Cargo/Função: (10300) POLICIAL PENAL
Un. Adm: (162523) SUBDIR DA PENITENCIARIA DE SINOP
A Partir de: 01/01/2023 Até 01/01/2023

Processo N.: SESP-PRO-2023/08270
Nome: (85434/1) WILMAR FERREIRA DA SILVA
Cargo/Função: (10300) POLICIAL PENAL
Un. Adm: (222429) DIR DA CADEIA PUBLICA FEM DE NOVA XAVANTINA
A Partir de: 01/01/2023 Até 01/01/2023

Processo N.: SESP-PRO-2023/08270
Nome: (114778/1) WILSON OLIVEIRA DE LIMA FILHO
Cargo/Função: (10300) POLICIAL PENAL
Un. Adm: (211850) GER DO GRUPO DE INTERVENCAO RAPIDA
A Partir de: 01/01/2023 Até 01/01/2023

Processo N.: SESP-PRO-2023/08270
Nome: (139182/1) WILTON FALCAO DA SILVA
Cargo/Função: (10300) POLICIAL PENAL
Un. Adm: (190209) SUBDIR DA PENITENCIARIA CENTRAL DO ESTADO
A Partir de: 01/01/2023 Até 01/01/2023

Processo N.: SESP-PRO-2023/08270
Nome: (248565/1) WINDSON MAX PINHEIRO SILVA
Cargo/Função: (10300) POLICIAL PENAL
Un. Adm: (190195) DIR DA PENITENCIARIA CENTRAL DO ESTADO
A Partir de: 01/01/2023 Até 01/01/2023

Processo N.: SESP-PRO-2023/08270
Nome: (131097/1) WIVIANE DA SILVA PEREIRA
Cargo/Função: (10300) POLICIAL PENAL
Un. Adm: (162426) SUBDIR PENITENCIARIA FEM ANA MARIA DO COUTO
MAY
A Partir de: 01/01/2023 Até 01/01/2023

Processo N.: SESP-PRO-2023/08270
Nome: (232281/1) WLADIMIR NEGOCCKI
Cargo/Função: (10300) POLICIAL PENAL
Un. Adm: (162523) SUBDIR DA PENITENCIARIA DE SINOP
A Partir de: 01/01/2023 Até 01/01/2023

Processo N.: SESP-PRO-2023/08270
Nome: (207980/27) YANE MOREIRA VIEIRA
Cargo/Função: (10300) POLICIAL PENAL
Un. Adm: (162485) SUBDIR DA PENITENCIARIA DE RONDONOPOLIS
A Partir de: 01/01/2023 Até 01/01/2023

Processo N.: SESP-PRO-2023/08270
Nome: (251730/1) YUK MAKEY SOUSA ANDRADE
Cargo/Função: (10300) POLICIAL PENAL
Un. Adm: (190330) DIR DO CENTRO DE DETEN PROVIS DE TANGARA DA SERRA
A Partir de: 01/01/2023 Até 01/01/2023

Processo N.: SESP-PRO-2023/08270
Nome: (291010/1) ZENILSON LUCAS DE ARRUDA
Cargo/Função: (10300) POLICIAL PENAL
Un. Adm: (190209) SUBDIR DA PENITENCIARIA CENTRAL DO ESTADO
A Partir de: 01/01/2023 Até 01/01/2023

Processo N.: DEZ
Nome: (103696/2) ZODENEY CARLOS QUEIROZ SERGIO
Cargo/Função: (10300) POLICIAL PENAL
Un. Adm: (190195) DIR DA PENITENCIARIA CENTRAL DO ESTADO
A Partir de: 01/12/2022 Até 01/12/2022

Processo N.: SESP-PRO-2023/08270
Nome: (103696/2) ZODENEY CARLOS QUEIROZ SERGIO
Cargo/Função: (10300) POLICIAL PENAL
Un. Adm: (190195) DIR DA PENITENCIARIA CENTRAL DO ESTADO
A Partir de: 01/01/2023 Até 01/01/2023

Processo N.: JAN
Nome: (233090/1) ZOEL DE OLIVEIRA RAMOS
Cargo/Função: (9249) AGENTE DE SEGURANCA SOCIOEDUCATIVO
Un. Adm: (163139) GER REG DO CENT DE ATEND SOCIOEDUC MASC
CACERES
A Partir de: 01/01/2023 Até 01/01/2023

PUBLICADA, REGISTRADA, CUMpra-SE.
Cuiabá-MT, 15 de Fevereiro de 2023.
CEL. PM César Augusto de Camargo Roveri
Secretário de Estado de Segurança Publica

BOLETIM DE PESSOAL/SESP/00290/2023 DE: 16/02/2023

O(A) Secretário de Estado de Segurança Publica no uso de suas atribuições que lhes são conferidas por lei,

Resolve: DEFERIR
Evento: LICENCA PARA TRATAMENTO DE SAUDE

Processo N.:
Nome: (291135/1) CLEITON OLIVEIRA DE DEUS
Cargo/Função: (10300) POLICIAL PENAL
Un. Adm: (211850) GER DO GRUPO DE INTERVENCAO RAPIDA
A Partir de: 21/12/2022 Até28/12/2022

Processo N.:
Nome: (233972/1) DYONAT RODOVALHO FARIAS
Cargo/Função: (10300) POLICIAL PENAL
Un. Adm: (162744) DIR DE CADEIA PUBLICA DE JACIARA
A Partir de: 09/02/2023 Até12/02/2023

Processo N.:
Nome: (232396/1) EVERTON FABIANO SABINO DA COSTA
Cargo/Função: (10300) POLICIAL PENAL
Un. Adm: (162868) DIR DE CADEIA PUBLICA DE ALTO ARAGUAIA
A Partir de: 31/01/2023 Até31/03/2023

Processo N.:
Nome: (290224/2) KAROLINE CRISTINA BARROS DOS SANTOS
Cargo/Função: (10300) POLICIAL PENAL
Un. Adm: (222410) GER DE OBRAS E ENGENHARIA DO SISTEMA PENITENCIARIO
A Partir de: 30/01/2023 Até09/03/2023

Processo N.:
Nome: (309270/1) MANOEL JOSE DA SILVA VEIGA
Cargo/Função: (10300) POLICIAL PENAL
Un. Adm: (162523) SUBDIR DA PENITENCIARIA DE SINOP
A Partir de: 07/02/2023 Até16/02/2023

Processo N.:
Nome: (244945/11) ROBSON AMORIM DE SOUZA
Cargo/Função: (10300) POLICIAL PENAL
Un. Adm: (212059) SUBDIR CENTRO RESSOCIAL IND AHMENON LEMOS
DANTAS
A Partir de: 22/12/2022 Até26/12/2022

Processo N.:
Nome: (257475/1) SANDRA REGINA BONIN
Cargo/Função: (9184) ANALISTA DO SIST. SOCIOEDUCATIVO
Un. Adm: (163147) GER REG CENT DE ATEND SOCIOEDUC MASC
RONDONOPOLIS
A Partir de: 10/02/2023 Até24/02/2023

Processo N.:
Nome: (91938/7) SONIA MARIA DA SILVA
Cargo/Função: (10300) POLICIAL PENAL
Un. Adm: (162906) DIR DE CADEIA PUBLICA DE CHAPADA DOS GUIMARAES
A Partir de: 20/01/2023 Até26/02/2023

Processo N.:
Nome: (139940/3) SUELIN DIAS VALERIO MORAIS
Cargo/Função: (10282) ASSIST.SIST.PENITENCIARIO
Un. Adm: (211877) COORD DE CONTROLE DE PROCESSOS E SERVICOS
A Partir de: 15/12/2022 Até21/12/2022

PUBLICADA, REGISTRADA, CUMpra-SE.
Cuiabá-MT, 15 de Fevereiro de 2023.
CEL. PM César Augusto de Camargo Roveri
Secretário de Estado de Segurança Publica

BOLETIM DE PESSOAL/SESP/00291/2023 DE: 16/02/2023

O(A) Secretário de Estado de Segurança Publica no uso de suas atribuições que lhes são conferidas por lei,

Resolve: DEFERIR
Evento: LICENCA PREMIO - GOZO

- Processo N.:
Nome: (106012/3) ADEVANIA SALVADOR
Cargo/Função: (10300) POLICIAL PENAL
Quinquênio de Referência: 24/05/2016 Ate 23/05/2021
A Partir de: 01/03/2023 Até30/03/2023
- Processo N.:
Nome: (233176/1) ANILDO DUARTE DA COSTA
Cargo/Função: (9249) AGENTE DE SEGURANCA SOCIOEDUCATIVO
Quinquênio de Referência: 13/05/2011 Ate 12/05/2016
A Partir de: 01/06/2023 Até30/06/2023
- Processo N.:
Nome: (236857/1) BRUNO HENRIQUE FERREIRA MARQUES
Cargo/Função: (10300) POLICIAL PENAL
Quinquênio de Referência: 23/12/2011 Ate 22/12/2016
A Partir de: 05/06/2023 Até04/07/2023
- Processo N.:
Nome: (242397/1) CAROLINE PILONI SOCCOL
Cargo/Função: (10280) PROF.NIV.SUP.SIST.PENITENCIARIO
Quinquênio de Referência: 19/07/2017 Ate 18/07/2022
A Partir de: 09/03/2023 Até06/06/2023
- Processo N.:
Nome: (251857/1) DALVA FRANCISCA DA SILVA DIAS
Cargo/Função: (10300) POLICIAL PENAL
Quinquênio de Referência: 17/12/2013 Ate 16/12/2018
A Partir de: 15/02/2023 Até01/03/2023
- Processo N.:
Nome: (87486/1) DIONEIDE CONCEICAO DE SOUZA
Cargo/Função: (10300) POLICIAL PENAL
Quinquênio de Referência: 05/05/2015 Ate 04/05/2020
A Partir de: 03/10/2023 Até01/11/2023
- Processo N.:
Nome: (232432/1) EDNEI ALMEIDA CARLINO
Cargo/Função: (10300) POLICIAL PENAL
Quinquênio de Referência: 04/05/2016 Ate 03/05/2021
A Partir de: 01/05/2023 Até10/05/2023
- Processo N.:
Nome: (251875/1) FELIPE MORAES CAIXETA
Cargo/Função: (10300) POLICIAL PENAL
Quinquênio de Referência: 30/12/2013 Ate 29/12/2018
A Partir de: 01/03/2023 Até30/03/2023
- Processo N.:
Nome: (236858/1) JANE NASCIMENTO E SILVA
Cargo/Função: (10300) POLICIAL PENAL
Quinquênio de Referência: 23/11/2016 Ate 22/11/2021
A Partir de: 10/07/2023 Até24/07/2023
- Processo N.:
Nome: (232170/1) JOSE GERALDO PESSOA VIEIRA
Cargo/Função: (5349) ANALISTA ADMINISTRATIVO L 10052
Quinquênio de Referência: 02/05/2011 Ate 01/05/2016
A Partir de: 22/02/2023 Até03/03/2023
- Processo N.:
Nome: (226028/1) JULIANA NUNES RAMOS
Cargo/Função: (10280) PROF.NIV.SUP.SIST.PENITENCIARIO
Quinquênio de Referência: 20/12/2010 Ate 19/12/2015
A Partir de: 15/03/2023 Até24/03/2023
- Processo N.:
Nome: (16550/10) MATILDES DUARTE GABRIEL
Cargo/Função: (6027) ANALISTA DESENV ECON SOCIAL L 10050
Quinquênio de Referência: 30/10/2008 Ate 29/10/2013
A Partir de: 22/02/2023 Até22/05/2023
- Processo N.:
Nome: (233727/1) ORLANDO OSMAR VILELA NETO
Cargo/Função: (10300) POLICIAL PENAL
Quinquênio de Referência: 01/06/2016 Ate 31/05/2021
A Partir de: 10/07/2023 Até08/08/2023
- Processo N.:
Nome: (127487/2) SANDRO CUIABANO RAMOS
Cargo/Função: (10300) POLICIAL PENAL
Quinquênio de Referência: 28/06/2016 Ate 27/06/2021
A Partir de: 02/04/2023 Até01/05/2023
- Processo N.:
Nome: (122215/1) SHIRLEI VIEIRA DE OLIVEIRA DOURADO
Cargo/Função: (10300) POLICIAL PENAL
Quinquênio de Referência: 23/03/2015 Ate 22/03/2020
A Partir de: 01/11/2023 Até30/11/2023
- Processo N.:
Nome: (200089/3) SOLANGE DOURADO PANIAGO
Cargo/Função: (10280) PROF.NIV.SUP.SIST.PENITENCIARIO
Quinquênio de Referência: 22/01/2014 Ate 21/01/2019
A Partir de: 22/02/2023 Até03/03/2023

Processo N.:
Nome: (226014/1) UELITON PERES DE OLIVEIRA
Cargo/Função: (9184) ANALISTA DO SIST. SOCIOEDUCATIVO
Quinquênio de Referência: 09/12/2015 Ate 08/12/2020
A Partir de: 08/07/2024 Até06/08/2024

Processo N.:
Nome: (226014/1) UELITON PERES DE OLIVEIRA
Cargo/Função: (9184) ANALISTA DO SIST. SOCIOEDUCATIVO
Quinquênio de Referência: 09/12/2015 Ate 08/12/2020
A Partir de: 02/12/2024 Até31/12/2024

Processo N.:
Nome: (226014/1) UELITON PERES DE OLIVEIRA
Cargo/Função: (9184) ANALISTA DO SIST. SOCIOEDUCATIVO
Quinquênio de Referência: 09/12/2015 Ate 08/12/2020
A Partir de: 04/12/2023 Até02/01/2024

Processo N.:
Nome: (251887/1) VITOR RODRIGUES DOS SANTOS
Cargo/Função: (10300) POLICIAL PENAL
Quinquênio de Referência: 18/12/2013 Ate 17/12/2018
A Partir de: 04/03/2023 Até02/04/2023

PUBLICADA, REGISTRADA, CUMPRA-SE.
Cuiabá-MT, 15 de Fevereiro de 2023.
CEL. PM César Augusto de Camargo Roveri
Secretário de Estado de Segurança Publica

BOLETIM DE PESSOAL/SESP/00292/2023 DE: 16/02/2023

O(A) Secretário de Estado de Segurança Publica no uso de suas atribuições que lhes são conferidas por lei,

Resolve: RETIFICAR
Evento: LICENCA PREMIO - GOZO

Processo N.:
Nome: (115414/1) ADEILTO RAMOS MACHADO
Cargo/Função: (10300) POLICIAL PENAL
Quinquênio de Referência: 05/06/2016 Ate 04/06/2021
A Partir de: 14/02/2023 Até15/03/2023

Processo N.:
Nome: (106988/4) ANGELA MARIA LOPES DE SOUZA
Cargo/Função: (10300) POLICIAL PENAL
Quinquênio de Referência: 27/02/2006 Ate 26/02/2011
A Partir de: 01/06/2023 Até30/06/2023

Processo N.:
Nome: (115510/1) ANTONIO MARCOS DA SILVA
Cargo/Função: (10300) POLICIAL PENAL
Quinquênio de Referência: 05/09/2014 Ate 04/09/2019
A Partir de: 05/12/2024 Até03/01/2025

Processo N.:
Nome: (251434/1) LILIAN GONCALVES DA SILVA LISBOA
Cargo/Função: (9184) ANALISTA DO SIST. SOCIOEDUCATIVO
Quinquênio de Referência: 22/11/2013 Ate 21/11/2018
A Partir de: 06/03/2023 Até20/03/2023

PUBLICADA, REGISTRADA, CUMPRA-SE.
Cuiabá-MT, 15 de Fevereiro de 2023.
CEL. PM César Augusto de Camargo Roveri
Secretário de Estado de Segurança Publica

BOLETIM DE PESSOAL/SESP/00293/2023 DE: 16/02/2023

O(A) Secretário de Estado de Segurança Publica no uso de suas atribuições que lhes são conferidas por lei,

Resolve: TORNAR SEM EFEITO
Evento: LICENCA PREMIO - GOZO

Processo N.:
Nome: (88598/1) FRANCISCO JERONIMO VIEGAS DA SILVA
Cargo/Função: (10300) POLICIAL PENAL
Quinquênio de Referência: 10/05/2005 Ate 09/05/2010
A Partir de: 01/03/2023 Até30/03/2023

PUBLICADA, REGISTRADA, CUMPRA-SE.
Cuiabá-MT, 15 de Fevereiro de 2023.
CEL. PM César Augusto de Camargo Roveri
Secretário de Estado de Segurança Publica

BOLETIM DE PESSOAL/SESP/00294/2023 DE: 16/02/2023

O(A) Secretário de Estado de Segurança Publica no uso de suas atribuições que lhes são conferidas por lei,

Resolve: DEFERIR
Evento: GOZO LICENCA-PREMIO, JORNADA 50%

Processo N.:
Nome: (273563/1) VANESSA NAYARA DA CRUZ
Cargo/Função: (10282) ASSIST.SIST.PENITENCIARIO
Quinquênio de Referência: 19/12/2016 Ate 18/12/2021
A Partir de: 03/04/2023 Ate 01/06/23

PUBLICADA, REGISTRADA, CUMPRA-SE.
Cuiabá-MT, 15 de Fevereiro de 2023.
CEL. PM César Augusto de Camargo Roveri
Secretário de Estado de Segurança Publica

BOLETIM DE PESSOAL/SESP/00295/2023	DE: 16/02/2023
O(A) Secretário de Estado de Segurança Publica no uso de suas atribuições que lhes são conferidas por lei,	
Resolve: RETIFICAR	
Evento: GOZO LICENCA-PREMIO, JORNADA 50%	
Processo N.:	
Nome: (236854/1) PAULO CESAR ALCANTARA DA CONCEICAO	
Cargo/Função: (10282) ASSIST.SIST.PENITENCIARIO	
Quinquênio de Referência: 23/11/2011 Ate 22/11/2016	
A Partir de: 14/08/2023 Ate 12/10/23	
PUBLICADA, REGISTRADA, CUMPR-SE.	
Cuiabá-MT, 15 de Fevereiro de 2023.	
CEL. PM César Augusto de Camargo Roveri	
Secretário de Estado de Segurança Publica	
BOLETIM DE PESSOAL/SESP/00296/2023	DE: 16/02/2023
O(A) Secretário de Estado de Segurança Publica no uso de suas atribuições que lhes são conferidas por lei,	
Resolve: CONCEDER	
Evento: LICENÇA PREMIO - CONCESSÃO	
Processo N.: SESP-PRO-2022/48184	
Nome: (203708/2) LEONARDO BENEDITO ASSUMPÇÃO SILVA	
Quinquênio: 01/08/2017 Até 31/07/2022	
Qtde Dias: 90	
PUBLICADA, REGISTRADA, CUMPR-SE.	
Cuiabá-MT, 15 de Fevereiro de 2023.	
CEL. PM César Augusto de Camargo Roveri	
Secretário de Estado de Segurança Publica	
BOLETIM DE PESSOAL/SESP/00297/2023	DE: 16/02/2023
O(A) Secretário de Estado de Segurança Publica no uso de suas atribuições que lhes são conferidas por lei,	
Resolve: TORNAR SEM EFEITO	
Evento: LICENÇA PREMIO - CONCESSÃO	
Processo N.:	
Nome: (117441/1) JOAO BATISTA PEREIRA DE SOUZA	
Quinquênio: 04/10/2014 Até 03/10/2019	
Qtde Dias: 90	
PUBLICADA, REGISTRADA, CUMPR-SE.	
Cuiabá-MT, 15 de Fevereiro de 2023.	
CEL. PM César Augusto de Camargo Roveri	
Secretário de Estado de Segurança Publica	
BOLETIM DE PESSOAL/SESP/00298/2023	DE: 16/02/2023
O(A) Secretário de Estado de Segurança Publica no uso de suas atribuições que lhes são conferidas por lei,	
Resolve: CESSAR OS EFEITOS	
Evento: Adicional de Insalubridade LC 502	
Processo N.:	
Nome: (233087/1) ELIANE PIRES DOS SANTOS	
Cargo/Função: (9249) AGENTE DE SEGURANCA SOCIOEDUCATIVO	
Un. Adm: (163120) GER.REG. CENT. ATEND.SOC. MASC. DE BARRA DO	
GARCAS	
A Partir de: 20/12/2022	
Processo N.:	
Nome: (100655/2) ESTELITA GOMES DA SILVA SOUZA	
Cargo/Função: (10290) AGENTE SISTEMA PENITENC LC 423	
Un. Adm: (162426) SUBDIR.DA PENITENC.FEMININA"ANA MARIA DO COUTO	
MAY	
A Partir de: 16/02/2023	
Processo N.:	
Nome: (257339/1) FRANCILENE RODRIGUES DA FONSECA	
Cargo/Função: (10280) PROF.NIV.SUP.SIST.PENITENCIARIO	
Un. Adm: (162574) SUBDIR DA PENITENCIARIA DE AGUA BOA	
A Partir de: 19/02/2023	
Processo N.:	
Nome: (248536/1) MARLENE SILVA LOPES	
Cargo/Função: (10290) AGENTE SISTEMA PENITENC LC 423	
Un. Adm: (162655) DIR.DE CADEIA PUBLICA DE BARRA DO BUGRES	
A Partir de: 01/03/2023	
PUBLICADA, REGISTRADA, CUMPR-SE.	
Cuiabá-MT, 15 de Fevereiro de 2023.	
CEL. PM César Augusto de Camargo Roveri	
Secretário de Estado de Segurança Publica	

BOLETIM DE PESSOAL/SESP/00299/2023	DE: 16/02/2023
O(A) Secretário de Estado de Segurança Publica no uso de suas atribuições que lhes são conferidas por lei,	
Resolve: CONCEDER	
Evento: Adicional de Insalubridade LC 502	
Processo N.:	
Nome: (233087/1) ELIANE PIRES DOS SANTOS	
Cargo/Função: (9249) AGENTE DE SEGURANCA SOCIOEDUCATIVO	
Un. Adm: (163120) GER REG CENT ATEND SOCIOEDC MASC BARRA DO	
GARCAS	
A Partir de: 28/12/2022 Até	
Processo N.:	
Nome: (100655/2) ESTELITA GOMES DA SILVA SOUZA	
Cargo/Função: (10300) POLICIAL PENAL	
Un. Adm: (193941) DIR DO CENTRO DE RESSOCIALIZACAO DE VARZEA	
GRANDE	
A Partir de: 17/02/2023 Até	
Processo N.:	
Nome: (257339/1) FRANCILENE RODRIGUES DA FONSECA	
Cargo/Função: (10280) PROF.NIV.SUP.SIST.PENITENCIARIO	
Un. Adm: (162663) DIR DE CADEIA PUBLICA DE BARRA DO GARCAS	
A Partir de: 20/02/2023 Até	
PUBLICADA, REGISTRADA, CUMPR-SE.	
Cuiabá-MT, 15 de Fevereiro de 2023.	
CEL. PM César Augusto de Camargo Roveri	
Secretário de Estado de Segurança Publica	

P.IC

POLÍCIA JUDICIÁRIA CIVIL

BOLETIM DE PESSOAL/PJC/00112/2023	DE: 16/02/2023
O(A) Delegada Geral da Polícia Judiciária Civil no uso de suas atribuições que lhes são conferidas por lei,	
Resolve: CONCEDER	
Evento: ADICIONAL NOTURNO	
Processo N.:	
Nome: (207993/3) ADILSON CORTEZ DA SILVA	
Cargo/Função: (9175) INVESTIGADOR DE POLICIA/LC344/407	
Un. Adm: (133094) DEL ESP DE HOMICIDIO E PROTECAO A PESSOA CBA	
A Partir de: 01/01/2023 Até 01/01/2023	
Processo N.:	
Nome: (110761/2) ADILSON RODRIGO DA SILVA	
Cargo/Função: (9175) INVESTIGADOR DE POLICIA/LC344/407	
Un. Adm: (133094) DEL ESP DE HOMICIDIO E PROTECAO A PESSOA CBA	
A Partir de: 02/01/2023 Até 02/01/2023	
Processo N.:	
Nome: (75742/3) ADRIANA GROFF	
Cargo/Função: (9200) ESCRIVAO DE POLICIA/LC318/407	
Un. Adm: (134090) DEL ESP DE ROUBOS E FURTOS RONDONOPOLIS	
A Partir de: 18/01/2023 Até 18/01/2023	
Processo N.:	
Nome: (203467/1) AIRES ERLOINY TELLES PANIAGO	
Cargo/Função: (9175) INVESTIGADOR DE POLICIA/LC344/407	
Un. Adm: (176834) DEL ESP DE ESTELIONATO CBA	
A Partir de: 02/01/2023 Até 02/01/2023	
Processo N.:	
Nome: (101170/4) ALESSANDRA SILVA DE SOUZA FERREIRA	
Cargo/Função: (9200) ESCRIVAO DE POLICIA/LC318/407	
Un. Adm: (133094) DEL ESP DE HOMICIDIO E PROTECAO A PESSOA CBA	
A Partir de: 03/01/2023 Até 03/01/2023	
Processo N.:	
Nome: (92212/1) ALEX GIBSON DA CUNHA LISCANO	
Cargo/Função: (9175) INVESTIGADOR DE POLICIA/LC344/407	
Un. Adm: (133094) DEL ESP DE HOMICIDIO E PROTECAO A PESSOA CBA	
A Partir de: 02/01/2023 Até 02/01/2023	
Processo N.:	
Nome: (98648/2) ALEXANDRE DA SILVA NAZARETH	
Cargo/Função: (2348) DELEGADO DE POLICIA	
Un. Adm: (176834) DEL ESP DE ESTELIONATO CBA	
A Partir de: 12/01/2023 Até 12/01/2023	
Processo N.:	
Nome: (234445/1) ANA PAULA GUERRISE PICHININ	
Cargo/Função: (9200) ESCRIVAO DE POLICIA/LC318/407	
Un. Adm: (176834) DEL ESP DE ESTELIONATO CBA	
A Partir de: 03/01/2023 Até 03/01/2023	
Processo N.:	
Nome: (259617/1) ANDRE LUIZ DE FIGUEIREDO	
Cargo/Função: (9200) ESCRIVAO DE POLICIA/LC318/407	
Un. Adm: (134090) DEL ESP DE ROUBOS E FURTOS RONDONOPOLIS	
A Partir de: 01/01/2023 Até 01/01/2023	
Processo N.:	
Nome: (106858/2) ANTONIO AURELIO FERREIRA	
Cargo/Função: (9200) ESCRIVAO DE POLICIA/LC318/407	
Un. Adm: (176834) DEL ESP DE ESTELIONATO CBA	
A Partir de: 01/01/2023 Até 01/01/2023	

<p>Processo N.:</p> <p>Nome: (141760/2) ANTONIO FEITOSA ALMEIDA</p> <p>Cargo/Função: (9200) ESCRIVAO DE POLICIA/LC318/407</p> <p>Un. Adm: (134090) DEL ESP DE ROUBOS E FURTOS RONDONOPOLIS</p> <p>A Partir de: 02/01/2023 Até 02/01/2023</p>
<p>Processo N.:</p> <p>Nome: (92118/1) ARINIEL DE ARRUDA VELASCO</p> <p>Cargo/Função: (9175) INVESTIGADOR DE POLICIA/LC344/407</p> <p>Un. Adm: (176834) DEL ESP DE ESTELIONATO CBA</p> <p>A Partir de: 01/01/2023 Até 01/01/2023</p>
<p>Processo N.:</p> <p>Nome: (133074/12) AURI VIEIRA NASCIMENTO</p> <p>Cargo/Função: (9175) INVESTIGADOR DE POLICIA/LC344/407</p> <p>Un. Adm: (133094) DEL ESP DE HOMICIDIO E PROTECAO A PESSOA CBA</p> <p>A Partir de: 19/01/2023 Até 19/01/2023</p>
<p>Processo N.:</p> <p>Nome: (238585/1) BENILDES APARECIDA DE CAMPOS</p> <p>Cargo/Função: (9175) INVESTIGADOR DE POLICIA/LC344/407</p> <p>Un. Adm: (133094) DEL ESP DE HOMICIDIO E PROTECAO A PESSOA CBA</p> <p>A Partir de: 02/01/2023 Até 02/01/2023</p>
<p>Processo N.:</p> <p>Nome: (92195/1) BENTO ROSENO DA SILVA</p> <p>Cargo/Função: (11665) FUNCAO DGA 10 LC/266</p> <p>Un. Adm: (133094) DEL ESP DE HOMICIDIO E PROTECAO A PESSOA CBA</p> <p>A Partir de: 02/01/2023 Até 02/01/2023</p>
<p>Processo N.:</p> <p>Nome: (242496/1) CAIO FERNANDO ALVARES DE ALBUQUERQUE</p> <p>Cargo/Função: (2348) DELEGADO DE POLICIA</p> <p>Un. Adm: (133094) DEL ESP DE HOMICIDIO E PROTECAO A PESSOA CBA</p> <p>A Partir de: 03/01/2023 Até 03/01/2023</p>
<p>Processo N.:</p> <p>Nome: (238675/1) CARLA ADRYANNY DOS SANTOS BARBOSA CAVALCANTE</p> <p>Cargo/Função: (9200) ESCRIVAO DE POLICIA/LC318/407</p> <p>Un. Adm: (176834) DEL ESP DE ESTELIONATO CBA</p> <p>A Partir de: 26/01/2023 Até 26/01/2023</p>
<p>Processo N.:</p> <p>Nome: (77926/3) CARLOS ALBERTO BATISTA DE MEDEIROS</p> <p>Cargo/Função: (9175) INVESTIGADOR DE POLICIA/LC344/407</p> <p>Un. Adm: (133094) DEL ESP DE HOMICIDIO E PROTECAO A PESSOA CBA</p> <p>A Partir de: 03/01/2023 Até 03/01/2023</p>
<p>Processo N.:</p> <p>Nome: (234427/1) CATIANE ROSA DA SILVA NAZARETH</p> <p>Cargo/Função: (9200) ESCRIVAO DE POLICIA/LC318/407</p> <p>Un. Adm: (133094) DEL ESP DE HOMICIDIO E PROTECAO A PESSOA CBA</p> <p>A Partir de: 02/01/2023 Até 02/01/2023</p>
<p>Processo N.:</p> <p>Nome: (92161/1) CLAUDIA DIVINA SILVA FRANCA</p> <p>Cargo/Função: (9200) ESCRIVAO DE POLICIA/LC318/407</p> <p>Un. Adm: (193500) DEL ESP DE ROUBOS E FURTOS NOVA MUTUM</p> <p>A Partir de: 03/11/2022 Até 03/11/2022</p>
<p>Processo N.:</p> <p>Nome: (60723/3) DEBORA OLIVEIRA MARTINS</p> <p>Cargo/Função: (9175) INVESTIGADOR DE POLICIA/LC344/407</p> <p>Un. Adm: (176834) DEL ESP DE ESTELIONATO CBA</p> <p>A Partir de: 02/01/2023 Até 02/01/2023</p>
<p>Processo N.:</p> <p>Nome: (234440/1) DIEGO PEREIRA DA SILVA</p> <p>Cargo/Função: (9200) ESCRIVAO DE POLICIA/LC318/407</p> <p>Un. Adm: (134090) DEL ESP DE ROUBOS E FURTOS RONDONOPOLIS</p> <p>A Partir de: 01/01/2023 Até 01/01/2023</p>
<p>Processo N.:</p> <p>Nome: (136200/1) DILMA SANTOS DA SILVA</p> <p>Cargo/Função: (9200) ESCRIVAO DE POLICIA/LC318/407</p> <p>Un. Adm: (133094) DEL ESP DE HOMICIDIO E PROTECAO A PESSOA CBA</p> <p>A Partir de: 01/01/2023 Até 01/01/2023</p>
<p>Processo N.:</p> <p>Nome: (307132/1) DYULRIMAN PINTO DE ANDRADE FILHO</p> <p>Cargo/Função: (4360) DELEGADO DE POLICIA SUBST LC575/2016</p> <p>Un. Adm: (134090) DEL ESP DE ROUBOS E FURTOS RONDONOPOLIS</p> <p>A Partir de: 03/01/2023 Até 03/01/2023</p>
<p>Processo N.:</p> <p>Nome: (203966/1) ECLESIASTES LAZARO DA ROCHA</p> <p>Cargo/Função: (9175) INVESTIGADOR DE POLICIA/LC344/407</p> <p>Un. Adm: (134090) DEL ESP DE ROUBOS E FURTOS RONDONOPOLIS</p> <p>A Partir de: 03/01/2023 Até 03/01/2023</p>
<p>Processo N.:</p> <p>Nome: (107990/1) EDILENA DE ARAUJO CAMPOS DAVI</p> <p>Cargo/Função: (9200) ESCRIVAO DE POLICIA/LC318/407</p> <p>Un. Adm: (133094) DEL ESP DE HOMICIDIO E PROTECAO A PESSOA CBA</p> <p>A Partir de: 03/01/2023 Até 03/01/2023</p>
<p>Processo N.:</p> <p>Nome: (267985/1) EDIVANIA BRAGA BERTELLI</p> <p>Cargo/Função: (9175) INVESTIGADOR DE POLICIA/LC344/407</p> <p>Un. Adm: (133094) DEL ESP DE HOMICIDIO E PROTECAO A PESSOA CBA</p> <p>A Partir de: 03/01/2023 Até 03/01/2023</p>
<p>Processo N.:</p> <p>Nome: (136223/1) EDSON VANDER MARTES</p> <p>Cargo/Função: (9200) ESCRIVAO DE POLICIA/LC318/407</p> <p>Un. Adm: (134090) DEL ESP DE ROUBOS E FURTOS RONDONOPOLIS</p> <p>A Partir de: 02/01/2023 Até 02/01/2023</p>

<p>Processo N.:</p> <p>Nome: (259703/1) EDYRLEY GOMES DA SILVA</p> <p>Cargo/Função: (9175) INVESTIGADOR DE POLICIA/LC344/407</p> <p>Un. Adm: (176834) DEL ESP DE ESTELIONATO CBA</p> <p>A Partir de: 03/01/2023 Até 03/01/2023</p>
<p>Processo N.:</p> <p>Nome: (95848/1) ELIANA DELMIRO DA SILVA</p> <p>Cargo/Função: (9200) ESCRIVAO DE POLICIA/LC318/407</p> <p>Un. Adm: (133094) DEL ESP DE HOMICIDIO E PROTECAO A PESSOA CBA</p> <p>A Partir de: 02/01/2023 Até 02/01/2023</p>
<p>Processo N.:</p> <p>Nome: (108200/1) ETEVALDO MANOEL DE FIGUEIREDO</p> <p>Cargo/Função: (9175) INVESTIGADOR DE POLICIA/LC344/407</p> <p>Un. Adm: (133094) DEL ESP DE HOMICIDIO E PROTECAO A PESSOA CBA</p> <p>A Partir de: 02/01/2023 Até 02/01/2023</p>
<p>Processo N.:</p> <p>Nome: (85392/2) EVA ALMEIDA DOS SANTOS</p> <p>Cargo/Função: (9200) ESCRIVAO DE POLICIA/LC318/407</p> <p>Un. Adm: (134090) DEL ESP DE ROUBOS E FURTOS RONDONOPOLIS</p> <p>A Partir de: 02/01/2023 Até 02/01/2023</p>
<p>Processo N.:</p> <p>Nome: (136228/1) EVANISE LEITE DE SOUZA</p> <p>Cargo/Função: (11665) FUNCAO DGA 10 LC/266</p> <p>Un. Adm: (176834) DEL ESP DE ESTELIONATO CBA</p> <p>A Partir de: 03/01/2023 Até 03/01/2023</p>
<p>Processo N.:</p> <p>Nome: (268066/1) FABIANA MOREIRA DA SILVA</p> <p>Cargo/Função: (9175) INVESTIGADOR DE POLICIA/LC344/407</p> <p>Un. Adm: (134090) DEL ESP DE ROUBOS E FURTOS RONDONOPOLIS</p> <p>A Partir de: 03/01/2023 Até 03/01/2023</p>
<p>Processo N.:</p> <p>Nome: (97321/1) FABIENE DA SILVA TOLEDO</p> <p>Cargo/Função: (9200) ESCRIVAO DE POLICIA/LC318/407</p> <p>Un. Adm: (176818) DEL REG DE CUIABA</p> <p>A Partir de: 02/11/2022 Até 02/11/2022</p>
<p>Processo N.:</p> <p>Nome: (203643/1) FABIO EDUARDO MOUSSALEM</p> <p>Cargo/Função: (9175) INVESTIGADOR DE POLICIA/LC344/407</p> <p>Un. Adm: (134090) DEL ESP DE ROUBOS E FURTOS RONDONOPOLIS</p> <p>A Partir de: 02/01/2023 Até 02/01/2023</p>
<p>Processo N.:</p> <p>Nome: (267931/1) FERNANDO BASTOS VILELA</p> <p>Cargo/Função: (9175) INVESTIGADOR DE POLICIA/LC344/407</p> <p>Un. Adm: (177628) DEL DE POLICIA DE TABAPORA</p> <p>A Partir de: 01/11/2022 Até 01/11/2022</p>
<p>Processo N.:</p> <p>Nome: (268071/1) FERNANDO CESAR SILVA VENTURA</p> <p>Cargo/Função: (9175) INVESTIGADOR DE POLICIA/LC344/407</p> <p>Un. Adm: (133094) DEL ESP DE HOMICIDIO E PROTECAO A PESSOA CBA</p> <p>A Partir de: 01/01/2023 Até 01/01/2023</p>
<p>Processo N.:</p> <p>Nome: (268009/1) GISELLE ROSSA KAWAHARA</p> <p>Cargo/Função: (9175) INVESTIGADOR DE POLICIA/LC344/407</p> <p>Un. Adm: (176834) DEL ESP DE ESTELIONATO CBA</p> <p>A Partir de: 03/01/2023 Até 03/01/2023</p>
<p>Processo N.:</p> <p>Nome: (267975/1) HALLEX PEREIRA NEVES</p> <p>Cargo/Função: (9175) INVESTIGADOR DE POLICIA/LC344/407</p> <p>Un. Adm: (134090) DEL ESP DE ROUBOS E FURTOS RONDONOPOLIS</p> <p>A Partir de: 01/01/2023 Até 01/01/2023</p>
<p>Processo N.:</p> <p>Nome: (97338/1) HELIO MARTINO DE OLIVEIRA FILHO</p> <p>Cargo/Função: (9175) INVESTIGADOR DE POLICIA/LC344/407</p> <p>Un. Adm: (176834) DEL ESP DE ESTELIONATO CBA</p> <p>A Partir de: 02/01/2023 Até 02/01/2023</p>
<p>Processo N.:</p> <p>Nome: (291172/1) HERBERT YURI FIGUEIREDO REZENDE</p> <p>Cargo/Função: (2348) DELEGADO DE POLICIA</p> <p>Un. Adm: (176834) DEL ESP DE ESTELIONATO CBA</p> <p>A Partir de: 02/01/2023 Até 02/01/2023</p>
<p>Processo N.:</p> <p>Nome: (234398/1) IVAN FREDERICO DE PINHO</p> <p>Cargo/Função: (9200) ESCRIVAO DE POLICIA/LC318/407</p> <p>Un. Adm: (176834) DEL ESP DE ESTELIONATO CBA</p> <p>A Partir de: 03/01/2023 Até 03/01/2023</p>
<p>Processo N.:</p> <p>Nome: (123900/3) JEAN CLEYTON DA SILVA</p> <p>Cargo/Função: (9175) INVESTIGADOR DE POLICIA/LC344/407</p> <p>Un. Adm: (134406) DEL DE POLICIA DE SINOP</p> <p>A Partir de: 03/11/2022 Até 03/11/2022</p>
<p>Processo N.:</p> <p>Nome: (234449/1) JEFFERSON LEMES VENDRAMINI</p> <p>Cargo/Função: (9200) ESCRIVAO DE POLICIA/LC318/407</p> <p>Un. Adm: (176834) DEL ESP DE ESTELIONATO CBA</p> <p>A Partir de: 02/01/2023 Até 02/01/2023</p>
<p>Processo N.:</p> <p>Nome: (95855/1) JOAO HENRIQUE DE BRITO SANTOS</p> <p>Cargo/Função: (2348) DELEGADO DE POLICIA</p> <p>Un. Adm: (176834) DEL ESP DE ESTELIONATO CBA</p> <p>A Partir de: 03/01/2023 Até 03/01/2023</p>

Processo N.:
Nome: (95669/1) JONAS RODRIGUES
Cargo/Função: (9175) INVESTIGADOR DE POLICIA/LC344/407
Un. Adm: (193500) DEL ESP DE ROUBOS E FURTOS NOVA MUTUM
A Partir de: 01/11/2022 Até 01/11/2022

Processo N.:
Nome: (97393/1) JONY GONCALO MARTINS
Cargo/Função: (9175) INVESTIGADOR DE POLICIA/LC344/407
Un. Adm: (176834) DEL ESP DE ESTELIONATO CBA
A Partir de: 02/01/2023 Até 02/01/2023

Processo N.:
Nome: (242539/1) JUDA MAALI PINHEIRO MARCONDES
Cargo/Função: (2348) DELEGADO DE POLICIA
Un. Adm: (176834) DEL ESP DE ESTELIONATO CBA
A Partir de: 05/01/2023 Até 05/01/2023

Processo N.:
Nome: (230100/2) JULIANO GOMES DA SILVA
Cargo/Função: (9175) INVESTIGADOR DE POLICIA/LC344/407
Un. Adm: (213063) 1 DEL DE POLICIA DE RONDONOPOLIS
A Partir de: 02/01/2023 Até 02/01/2023

Processo N.:
Nome: (230854/2) KAROLAINE CAPELARI DE HOLANDA
Cargo/Função: (9200) ESCRIVAO DE POLICIA/LC318/407
Un. Adm: (133345) DIR DA POLICIA JUDICIARIA CIVIL DO INTERIOR
A Partir de: 01/11/2022 Até 01/11/2022

Processo N.:
Nome: (44009/1) KATIA CILENE RODRIGUES DE ARRUDA
Cargo/Função: (9200) ESCRIVAO DE POLICIA/LC318/407
Un. Adm: (176834) DEL ESP DE ESTELIONATO CBA
A Partir de: 02/01/2023 Até 02/01/2023

Processo N.:
Nome: (111446/2) LAURO EVANER CORREA
Cargo/Função: (9175) INVESTIGADOR DE POLICIA/LC344/407
Un. Adm: (134090) DEL ESP DE ROUBOS E FURTOS RONDONOPOLIS
A Partir de: 01/01/2023 Até 01/01/2023

Processo N.:
Nome: (203723/1) LEANDRO MATIAS GARCIA
Cargo/Função: (9175) INVESTIGADOR DE POLICIA/LC344/407
Un. Adm: (176834) DEL ESP DE ESTELIONATO CBA
A Partir de: 03/01/2023 Até 03/01/2023

Processo N.:
Nome: (259821/1) LEILA GIANE MENSCH
Cargo/Função: (9175) INVESTIGADOR DE POLICIA/LC344/407
Un. Adm: (134090) DEL ESP DE ROUBOS E FURTOS RONDONOPOLIS
A Partir de: 03/01/2023 Até 03/01/2023

Processo N.:
Nome: (32707/1) LENIS BRASILEIRO BORGES
Cargo/Função: (9200) ESCRIVAO DE POLICIA/LC318/407
Un. Adm: (164496) DEL VIRTUAL
A Partir de: 13/11/2022 Até 13/11/2022

Processo N.:
Nome: (203856/1) LISANDRA DE ARRUDA CAMPOS
Cargo/Função: (9175) INVESTIGADOR DE POLICIA/LC344/407
Un. Adm: (176834) DEL ESP DE ESTELIONATO CBA
A Partir de: 01/01/2023 Até 01/01/2023

Processo N.:
Nome: (267927/1) MARCELO AREND DE MOURA
Cargo/Função: (9175) INVESTIGADOR DE POLICIA/LC344/407
Un. Adm: (134090) DEL ESP DE ROUBOS E FURTOS RONDONOPOLIS
A Partir de: 17/01/2023 Até 17/01/2023

Processo N.:
Nome: (97526/1) MARCIO FERREIRA
Cargo/Função: (9175) INVESTIGADOR DE POLICIA/LC344/407
Un. Adm: (134090) DEL ESP DE ROUBOS E FURTOS RONDONOPOLIS
A Partir de: 03/01/2023 Até 03/01/2023

Processo N.:
Nome: (95674/1) MARTINHA MARIANA PENA ALVES
Cargo/Função: (11665) FUNCAO DGA 10 LC/266
Un. Adm: (133701) DEL ESP DE DEFESA DA MULHER DE CACERES
A Partir de: 14/11/2022 Até 14/11/2022

Processo N.:
Nome: (136479/1) MILLENA MENEZES HENRIQUE CARDOSO
Cargo/Função: (9175) INVESTIGADOR DE POLICIA/LC344/407
Un. Adm: (176834) DEL ESP DE ESTELIONATO CBA
A Partir de: 01/01/2023 Até 01/01/2023

Processo N.:
Nome: (78292/4) MONICA CARDOZO MENDONCA CURVO
Cargo/Função: (9175) INVESTIGADOR DE POLICIA/LC344/407
Un. Adm: (212776) 1 DEL DE POLICIA DE CUIABA
A Partir de: 07/11/2022 Até 07/11/2022

Processo N.:
Nome: (238744/1) NELSON DE SOUZA NETO
Cargo/Função: (11665) FUNCAO DGA 10 LC/266
Un. Adm: (134090) DEL ESP DE ROUBOS E FURTOS RONDONOPOLIS
A Partir de: 03/01/2023 Até 03/01/2023

Processo N.:
Nome: (291165/1) PABLO BONIFACIO CARNEIRO
Cargo/Função: (2348) DELEGADO DE POLICIA
Un. Adm: (176834) DEL ESP DE ESTELIONATO CBA
A Partir de: 03/01/2023 Até 03/01/2023

Processo N.:
Nome: (259826/1) PATRIC OLIVEIRA DOS SANTOS
Cargo/Função: (9175) INVESTIGADOR DE POLICIA/LC344/407
Un. Adm: (134090) DEL ESP DE ROUBOS E FURTOS RONDONOPOLIS
A Partir de: 02/01/2023 Até 02/01/2023

Processo N.:
Nome: (268203/1) PAULO HENRIQUE CASTRO SOUZA
Cargo/Função: (9200) ESCRIVAO DE POLICIA/LC318/407
Un. Adm: (176834) DEL ESP DE ESTELIONATO CBA
A Partir de: 03/01/2023 Até 03/01/2023

Processo N.:
Nome: (97442/1) PEDRO PAES DA SILVA FILHO
Cargo/Função: (11665) FUNCAO DGA 10 LC/266
Un. Adm: (176834) DEL ESP DE ESTELIONATO CBA
A Partir de: 17/01/2023 Até 17/01/2023

Processo N.:
Nome: (205205/8) REGINA TRINDADE CAMPOS ZANATTA
Cargo/Função: (9200) ESCRIVAO DE POLICIA/LC318/407
Un. Adm: (134015) DEL DE POLICIA DE PONTES E LACERDA
A Partir de: 01/11/2022 Até 01/11/2022

Processo N.:
Nome: (268150/1) RENATO SOARES GALINA
Cargo/Função: (9175) INVESTIGADOR DE POLICIA/LC344/407
Un. Adm: (133116) DEL ESP DE ROUBOS E FURTOS DE VEICULO AUTOM
A Partir de: 01/11/2022 Até 01/11/2022

Processo N.:
Nome: (259866/1) REYNALDO JEFFERSON MONCAO ARAUJO
Cargo/Função: (11665) FUNCAO DGA 10 LC/266
Un. Adm: (134090) DEL ESP DE ROUBOS E FURTOS RONDONOPOLIS
A Partir de: 01/01/2023 Até 01/01/2023

Processo N.:
Nome: (108030/2) RICARDO SILVA RODRIGUES
Cargo/Função: (9175) INVESTIGADOR DE POLICIA/LC344/407
Un. Adm: (134090) DEL ESP DE ROUBOS E FURTOS RONDONOPOLIS
A Partir de: 03/01/2023 Até 03/01/2023

Processo N.:
Nome: (136618/1) RODRIGO ALESSANDRO DE ANDRADE NASCIMENTO
Cargo/Função: (9175) INVESTIGADOR DE POLICIA/LC344/407
Un. Adm: (176818) DEL REG DE CUIABA
A Partir de: 03/01/2023 Até 03/01/2023

Processo N.:
Nome: (259885/1) RUI FERNANDO DOS SANTOS BRANDAO
Cargo/Função: (9175) INVESTIGADOR DE POLICIA/LC344/407
Un. Adm: (176834) DEL ESP DE ESTELIONATO CBA
A Partir de: 01/01/2023 Até 01/01/2023

Processo N.:
Nome: (259931/1) SILVANE DE PAULA AVILA
Cargo/Função: (9175) INVESTIGADOR DE POLICIA/LC344/407
Un. Adm: (176834) DEL ESP DE ESTELIONATO CBA
A Partir de: 02/01/2023 Até 02/01/2023

Processo N.:
Nome: (55651/20) SILVANIA APARECIDA DE SOUZA RODRIGUES
Cargo/Função: (9200) ESCRIVAO DE POLICIA/LC318/407
Un. Adm: (134090) DEL ESP DE ROUBOS E FURTOS RONDONOPOLIS
A Partir de: 01/01/2023 Até 01/01/2023

Processo N.:
Nome: (258290/2) THAIANE FERREIRA RANDO
Cargo/Função: (9200) ESCRIVAO DE POLICIA/LC318/407
Un. Adm: (176834) DEL ESP DE ESTELIONATO CBA
A Partir de: 12/01/2023 Até 12/01/2023

Processo N.:
Nome: (234284/1) THIAGO FERREIRA GOMES NERY
Cargo/Função: (9200) ESCRIVAO DE POLICIA/LC318/407
Un. Adm: (133116) DEL ESP DE ROUBOS E FURTOS DE VEICULO AUTOM
A Partir de: 02/01/2023 Até 02/01/2023

Processo N.:
Nome: (92228/1) VALQUIRIA DE FATIMA CASTELHANO
Cargo/Função: (9175) INVESTIGADOR DE POLICIA/LC344/407
Un. Adm: (176834) DEL ESP DE ESTELIONATO CBA
A Partir de: 01/01/2023 Até 01/01/2023

Processo N.:
Nome: (108771/3) VIVIANE PEREIRA SOUTO DE OLIVEIRA
Cargo/Função: (9175) INVESTIGADOR DE POLICIA/LC344/407
Un. Adm: (164496) DEL VIRTUAL
A Partir de: 03/11/2022 Até 03/11/2022

Processo N.:
Nome: (78270/5) WAGNER GALVAO DE VASCONCELOS
Cargo/Função: (9175) INVESTIGADOR DE POLICIA/LC344/407
Un. Adm: (176834) DEL ESP DE ESTELIONATO CBA
A Partir de: 01/01/2023 Até 01/01/2023

Processo N.:
Nome: (259909/1) WELLINGTON HELBERT DE OLIVEIRA RAMOS
Cargo/Função: (9175) INVESTIGADOR DE POLICIA/LC344/407
Un. Adm: (134090) DEL ESP DE ROUBOS E FURTOS RONDONOPOLIS
A Partir de: 17/01/2023 Até 17/01/2023

Processo N.:
Nome: (95732/1) ZANIL FERREIRA GOMES
Cargo/Função: (9175) INVESTIGADOR DE POLICIA/LC344/407
Un. Adm: (133116) DEL ESP DE ROUBOS E FURTOS DE VEICULO AUTOM
A Partir de: 05/01/2023 Até 05/01/2023

PUBLICADA, REGISTRADA, CUMpra-SE.
Cuiabá-MT, 15 de Fevereiro de 2023.
Daniela Silveira Maidel
Delegada Geral da Polícia Judiciária Civil



BOLETIM DE PESSOAL/PJC/00113/2023 DE: 16/02/2023

O(A) Delegada Geral da Polícia Judiciária Civil no uso de suas atribuições que lhes são conferidas por lei,

Resolve: TORNAR SEM EFEITO
Evento: ADICIONAL NOTURNO

Processo N.:
Nome: (267994/1) ANDERSON FELIZARDO QUEIROZ
Cargo/Função: (9175) INVESTIGADOR DE POLICIA/LC344/407
Un. Adm: (184314) DEL POL ESP EM REPRESSAO A ROUBOS E FURTOS

SINOP
A Partir de: 02/02/2023 Até 02/02/2023

Processo N.:
Nome: (268175/1) CLAUDEVAN ALVES DOS SANTOS
Cargo/Função: (9175) INVESTIGADOR DE POLICIA/LC344/407
Un. Adm: (134414) DEL DE POLICIA DE CLAUDIA
A Partir de: 02/02/2023 Até 02/02/2023

Processo N.:
Nome: (268264/1) DIOGO POQUIVQUI DE OLIVEIRA
Cargo/Função: (9175) INVESTIGADOR DE POLICIA/LC344/407
Un. Adm: (184314) DEL POL ESP EM REPRESSAO A ROUBOS E FURTOS
SINOP
A Partir de: 02/02/2023 Até 02/02/2023

Processo N.:
Nome: (84294/2) EDIR APPEL
Cargo/Função: (9200) ESCRIVAO DE POLICIA/LC318/407
Un. Adm: (184314) DEL POL ESP EM REPRESSAO A ROUBOS E FURTOS
SINOP
A Partir de: 02/02/2023 Até 02/02/2023

Processo N.:
Nome: (234389/1) ERICA FERNANDES DA LUZ
Cargo/Função: (9200) ESCRIVAO DE POLICIA/LC318/407
Un. Adm: (184314) DEL POL ESP EM REPRESSAO A ROUBOS E FURTOS
SINOP
A Partir de: 02/02/2023 Até 02/02/2023

PUBLICADA, REGISTRADA, CUMpra-SE.
Cuiabá-MT, 15 de Fevereiro de 2023.
Daniela Silveira Maidel
Delegada Geral da Polícia Judiciária Civil

PMMT

POLÍCIA MILITAR

BOLETIM DE PESSOAL/PM/00075/2023 DE: 16/02/2023

O(A) Comandante Geral da PM-MT no uso de suas atribuições que lhes são conferidas por lei,

Resolve: DEFERIR
Evento: LICENCA PARA TRATAMENTO DE SAUDE

Processo N.:
Nome: (258801/1) CLAUDNEY WELLINGTON PEREIRA
Cargo/Função: (8909) SOLDADO LC 541/2014
Un. Adm: (219797) 8ºCOMANDO REGIONAL 2 JUINA (8ºCR)
A Partir de: 28/12/2022 Até25/02/2023

Processo N.:
Nome: (267122/1) DOUGLAS DA SILVA VIEIRA
Cargo/Função: (8909) SOLDADO LC 541/2014
Un. Adm: (219037) BATALHAO FORCA TATICA ROTAM SEDE CUIABA
A Partir de: 04/12/2022 Até18/03/2023

Processo N.:
Nome: (230520/1) FRANCISCO CLEDIONOR GOMES
Cargo/Função: (8895) CABO LC 541/2014
Un. Adm: (220434) BAT DE PM DE PROTECAO AMBIENTAL
A Partir de: 26/12/2022 Até31/12/2022

Processo N.:
Nome: (118625/1) JEOSIANE DA SILVA CARVALHO
Cargo/Função: (2226) TERCEIRO SARGENTO LC 541/2014
Un. Adm: (218448) DIR DE SAUDE
A Partir de: 22/01/2023 Até21/03/2023

Processo N.:
Nome: (71935/1) JOSUE DA SILVA
Cargo/Função: (2196) SUB-TENENTE LC 541/2014
Un. Adm: (220434) BAT DE PM DE PROTECAO AMBIENTAL
A Partir de: 26/12/2022 Até01/01/2023

Processo N.:
Nome: (61164/3) MANOEL CUSTODIO DE CAMPOS
Cargo/Função: (2196) SUB-TENENTE LC 541/2014
Un. Adm: (218723) 1 COMANDO REGIONAL CUIABA
A Partir de: 03/02/2023 Até04/03/2023

Processo N.:
Nome: (86320/1) NEDER SALLES DE SIQUEIRA
Cargo/Função: (2102) TENENTE CORONEL LC 541/2014
Un. Adm: (218421) DIR DE GESTAO DE PESSOAS
A Partir de: 30/01/2023 Até19/02/2023

Processo N.:
Nome: (266195/1) RAPHAEL JERONIMO DA SILVA CUNHA
Cargo/Função: (8909) SOLDADO LC 541/2014
Un. Adm: (218790) 3 BATALHAO DE POLICIA MILITAR SEDE CPA
A Partir de: 06/02/2023 Até20/02/2023

PUBLICADA, REGISTRADA, CUMpra-SE.
Cuiabá-MT, 15 de Fevereiro de 2023.
CEL. PM Alexandre Correa Mendes
Comandante Geral da PM-MT

BOLETIM DE PESSOAL/PM/00076/2023 DE: 16/02/2023

O(A) Comandante Geral da PM-MT no uso de suas atribuições que lhes são conferidas por lei,

Resolve: DEFERIR
Evento: READAPTAÇÃO DE FUNÇÃO

Processo N.:
Nome: (111038/1) ADALTO RAMOS DE ALMEIDA
Un. Adm: (218600) COORD DE ASSIST SOCIAL
A Partir de: 12/01/2023 Até10/07/2023

PUBLICADA, REGISTRADA, CUMpra-SE.

Cuiabá-MT, 15 de Fevereiro de 2023.
CEL. PM Alexandre Correa Mendes
Comandante Geral da PM-MT

CBM

CORPO DE BOMBEIROS MILITAR

BOLETIM DE PESSOAL/CBM/00039/2023 DE: 16/02/2023

O(A) Comandante Geral do CBM-MT no uso de suas atribuições que lhes são conferidas por lei,

Resolve: DEFERIR
Evento: LICENCA PARA TRATAMENTO DE SAUDE

Processo N.:
Nome: (108812/1) FABIO DE PAULA PAIM
Cargo/Função: (2226) TERCEIRO SARGENTO LC 541/2014
Un. Adm: (170941) POLO RONDONOPOLIS SEDE
A Partir de: 08/02/2023 Até12/02/2023

PUBLICADA, REGISTRADA, CUMpra-SE.

Cuiabá-MT, 15 de Fevereiro de 2023.
CEL. BM Alessandro Borges Ferreira
Comandante Geral do CBM-MT

POLITEC

PERÍCIA OFICIAL E IDENTIFICAÇÃO TÉCNICA

PORTARIA/POLITEC/00036/2023 DE: 16/02/2023

O(A) Diretor Geral da POLITEC no uso de suas atribuições que lhes são conferidas por lei,

Resolve: DISPENSAR
Evento: Designação de Função/Função de Confiança

Processo N.:
Nome: (258446/1) ANDRE GRZYBOWSKI ALBANO SILVA
Cargo/Função: (11665) FUNCAO DGA 10 LC/266
Un. Adm: (158950) UNID DE ASSESSORIA
A Partir de: 31/01/2023

PUBLICADA, REGISTRADA, CUMpra-SE.

Cuiabá-MT, 15 de Fevereiro de 2023.
Rubens Sadao Okada
Diretor Geral da POLITEC

PORTARIA/POLITEC/00037/2023 DE: 16/02/2023

O(A) Diretor Geral da POLITEC no uso de suas atribuições que lhes são conferidas por lei,

Resolve: DESIGNAR
Evento: DESIGNAÇÃO EM SUBSTITUIÇÃO CARGO EM COMISSÃO/FUNÇÃO

Processo N.:
Nome: (272580/1) FLAVIO YUUDI KUBOTA
A Partir de: 01/02/2023 Até 18/02/2023
Cargo/Função: (11689) FUNCAO DGA 5 LC/266
Substituído: (94573/1) DANIELLA PATRICE MARQUES DE ABREU LIMA
Un. Adm: (159026) COORD DE PERICIAS INTERNAS

Processo N.:
Nome: (230611/1) LINCOLN CHRISTIAN BARROS
A Partir de: 01/03/2023 Até 30/03/2023
Cargo/Função: (11690) FUNCAO DGA 6 LC/266
Substituído: (95471/1) ALISSON ALBERTO BATISTONI
Un. Adm: (159670) GER REGIONAL DA POLITEC DE DIAMANTINO

PUBLICADA, REGISTRADA, CUMpra-SE.

Cuiabá-MT, 15 de Fevereiro de 2023.
Rubens Sadao Okada
Diretor Geral da POLITEC



BOLETIM DE PESSOAL/POLITEC/00116/2023 DE: 16/02/2023

O(A) Diretor Geral da POLITEC no uso de suas atribuições que lhes são conferidas por lei,

Resolve: CONCEDER
Evento: ADICIONAL NOTURNO

- Processo N.: JAN
Nome: (218324/9) ADAO DE AGUIAR BIANO
Cargo/Função: (10910) PERITO OFICIAL CRIMINAL
Un. Adm: (159689) GER REGIONAL DA POLITEC DE JUINA
A Partir de: 01/01/2023 Até 01/01/2023
- Processo N.: SESP-PRO-2023/08270
Nome: (230613/1) ADRIANA DOS SANTOS QUEIROZ
Cargo/Função: (10987) TECNICO DE NECROPSIA
Un. Adm: (159468) GER DE MEDICINA LEGAL DE CACERES
A Partir de: 01/01/2023 Até 01/01/2023
- Processo N.: JAN
Nome: (99189/5) ADRIANO MENDES PACHECO
Cargo/Função: (10910) PERITO OFICIAL CRIMINAL
Un. Adm: (159395) GER DE CRIMINALISTICA DE RONDONOPOLIS
A Partir de: 01/01/2023 Até 01/01/2023
- Processo N.: SESP-PRO-2023/08270
Nome: (229535/1) AFFONSO MORAES ARMIGLIATTO
Cargo/Função: (10910) PERITO OFICIAL CRIMINAL
Un. Adm: (159107) GER DE PERICIAS EM CRIMES DE TRANSITO
A Partir de: 01/01/2023 Até 01/01/2023
- Processo N.: JAN
Nome: (64407/11) AGNALDO FERNANDO PRINA
Cargo/Função: (10910) PERITO OFICIAL CRIMINAL
Un. Adm: (159565) GER DE CRIMINALISTICA DE SINOP
A Partir de: 01/01/2023 Até 01/01/2023
- Processo N.: SESP-PRO-2023/08270
Nome: (229531/1) ALAN ROBERTO DA FONSECA
Cargo/Função: (10910) PERITO OFICIAL CRIMINAL
Un. Adm: (159107) GER DE PERICIAS EM CRIMES DE TRANSITO
A Partir de: 01/01/2023 Até 01/01/2023
- Processo N.: JAN
Nome: (255229/1) ALAN VINICIUS DE FIGUEIREDO LUGLI
Cargo/Função: (10910) PERITO OFICIAL CRIMINAL
Un. Adm: (159590) GER REGIONAL DA POLITEC DE ALTA FLORESTA
A Partir de: 01/01/2023 Até 01/01/2023
- Processo N.: DEZ
Nome: (82177/1) ALCIDES FRANCO NETO
Cargo/Função: (6052) TECNICO DESENV ECO SOC L 10177/14
Un. Adm: (159506) GER DE CRIMINALISTICA DE BARRA DO GARCAS
A Partir de: 01/12/2022 Até 01/12/2022
- Processo N.: SESP-PRO-2023/08270
Nome: (229250/1) ALEXANDRE FERNANDES GUARDACHONI
Cargo/Função: (10910) PERITO OFICIAL CRIMINAL
Un. Adm: (159115) GER DE PERICIAS EM MORTES VIOLENTAS
A Partir de: 01/01/2023 Até 01/01/2023
- Processo N.: SESP-PRO-2023/08270
Nome: (305341/1) ALEXANDRE RODRIGUES FILO
Cargo/Função: (10979) PAPILOSCOPISTA
Un. Adm: (159425) GER REGIONAL DA POLITEC DE PRIMAVERA DO LESTE
A Partir de: 01/01/2023 Até 01/01/2023
- Processo N.: JAN
Nome: (296200/1) ALLAN MUNIZ CARNEIRO
Cargo/Função: (10979) PAPILOSCOPISTA
Un. Adm: (159476) GER DE IDENTIFICACAO DE CACERES
A Partir de: 01/01/2023 Até 01/01/2023
- Processo N.: SESP-PRO-2023/08270
Nome: (230086/1) ANDERSON SIMIONI
Cargo/Função: (10910) PERITO OFICIAL CRIMINAL
Un. Adm: (159107) GER DE PERICIAS EM CRIMES DE TRANSITO
A Partir de: 01/01/2023 Até 01/01/2023
- Processo N.: SESP-PRO-2023/08270
Nome: (258446/1) ANDRE GRZYBOWSKI ALBANO SILVA
Cargo/Função: (11665) FUNCAO DGA 10 LC/266
Un. Adm: (158950) UNID DE ASSESSORIA
A Partir de: 01/01/2023 Até 01/01/2023
- Processo N.: JAN
Nome: (85309/4) ANDRE LUIS FURIO
Cargo/Função: (10910) PERITO OFICIAL CRIMINAL
Un. Adm: (159565) GER DE CRIMINALISTICA DE SINOP
A Partir de: 19/01/2023 Até 19/01/2023
- Processo N.: SESP-PRO-2023/08270
Nome: (296195/1) ANDRE SILVA
Cargo/Função: (10979) PAPILOSCOPISTA
Un. Adm: (159310) GER DE PLANTAO INTEGRADO
A Partir de: 01/01/2023 Até 01/01/2023
- Processo N.: SESP-PRO-2023/08270
Nome: (255221/1) ANTONIO JOSE DE OLIVEIRA
Cargo/Função: (10910) PERITO OFICIAL CRIMINAL
Un. Adm: (159115) GER DE PERICIAS EM MORTES VIOLENTAS
A Partir de: 01/01/2023 Até 01/01/2023

- Processo N.: SESP-PRO-2023/08270
Nome: (34919/3) ANTONIO JOSE RODRIGUES
Cargo/Função: (10928) PERITO OFICIAL MEDICO LEGISTA
Un. Adm: (159468) GER DE MEDICINA LEGAL DE CACERES
A Partir de: 01/01/2023 Até 01/01/2023
- Processo N.: SESP-PRO-2023/08270
Nome: (107358/1) ANTONIO VENANCIO TORTORELLI NETO
Cargo/Função: (10910) PERITO OFICIAL CRIMINAL
Un. Adm: (159123) GER DE PERICIAS EM CRIMES CONTRA O PATRIMONIO
A Partir de: 01/01/2023 Até 01/01/2023
- Processo N.: JAN
Nome: (81833/1) AURELINO DUARTE DA SILVA
Cargo/Função: (6052) TECNICO DESENV ECO SOC L 10177/14
Un. Adm: (159395) GER DE CRIMINALISTICA DE RONDONOPOLIS
A Partir de: 01/01/2023 Até 01/01/2023
- Processo N.: SESP-PRO-2023/08270
Nome: (304577/1) BRUNA SUMENSSI XAVIER
Cargo/Função: (10979) PAPILOSCOPISTA
Un. Adm: (159425) GER REGIONAL DA POLITEC DE PRIMAVERA DO LESTE
A Partir de: 01/01/2023 Até 01/01/2023
- Processo N.: JAN
Nome: (255261/1) CARLOS EDUARDO HASSEGAWA SIQUEIRA
Cargo/Função: (10910) PERITO OFICIAL CRIMINAL
Un. Adm: (159565) GER DE CRIMINALISTICA DE SINOP
A Partir de: 01/01/2023 Até 01/01/2023
- Processo N.: JAN
Nome: (94561/1) CARLOS FERNANDO FERRACIOLLI
Cargo/Função: (10910) PERITO OFICIAL CRIMINAL
Un. Adm: (159565) GER DE CRIMINALISTICA DE SINOP
A Partir de: 01/01/2023 Até 01/01/2023
- Processo N.: SESP-PRO-2023/08270
Nome: (63748/2) CARLOS NUNES VAZ GUIMARAES NETO
Cargo/Função: (10910) PERITO OFICIAL CRIMINAL
Un. Adm: (159123) GER DE PERICIAS EM CRIMES CONTRA O PATRIMONIO
A Partir de: 01/01/2023 Até 01/01/2023
- Processo N.: JAN
Nome: (89023/1) CESAR MARTINS DOS SANTOS
Cargo/Função: (4740) APOIO ADM EDUC PROFISSIONALIZADO-30
Un. Adm: (159395) GER DE CRIMINALISTICA DE RONDONOPOLIS
A Partir de: 01/01/2023 Até 01/01/2023
- Processo N.: SESP-PRO-2023/08270
Nome: (94010/2) CLAUDINE DE CAMPOS BARACAT
Cargo/Função: (10910) PERITO OFICIAL CRIMINAL
Un. Adm: (159123) GER DE PERICIAS EM CRIMES CONTRA O PATRIMONIO
A Partir de: 01/01/2023 Até 01/01/2023
- Processo N.: SESP-PRO-2023/08270
Nome: (255228/1) CLEVERTON MARCELINO DE ALMEIDA
Cargo/Função: (10910) PERITO OFICIAL CRIMINAL
Un. Adm: (159131) GER DE PERICIAS DE MEIO AMBIENTE E ENGENH LEGAL
A Partir de: 01/01/2023 Até 01/01/2023
- Processo N.: JAN
Nome: (217706/9) CRISTIANE BORGES PASSOS
Cargo/Função: (10979) PAPILOSCOPISTA
Un. Adm: (159689) GER REGIONAL DA POLITEC DE JUINA
A Partir de: 07/01/2023 Até 07/01/2023
- Processo N.: SESP-PRO-2023/08270
Nome: (258440/1) DAGMAR CRISTINA BATISTA DA ROCHA
Cargo/Função: (10910) PERITO OFICIAL CRIMINAL
Un. Adm: (159115) GER DE PERICIAS EM MORTES VIOLENTAS
A Partir de: 01/01/2023 Até 01/01/2023
- Processo N.: SESP-PRO-2023/08270
Nome: (94605/2) DANIELLE CRISTINA MENDES CHENINI
Cargo/Função: (10910) PERITO OFICIAL CRIMINAL
Un. Adm: (159123) GER DE PERICIAS EM CRIMES CONTRA O PATRIMONIO
A Partir de: 01/01/2023 Até 01/01/2023
- Processo N.: JAN
Nome: (217269/5) DEISE FERREIRA ROMAO DO NASCIMENTO
Cargo/Função: (10987) TECNICO DE NECROPSIA
Un. Adm: (159689) GER REGIONAL DA POLITEC DE JUINA
A Partir de: 01/01/2023 Até 01/01/2023
- Processo N.: JAN
Nome: (229868/1) DEUSIMAR DE DEUS ROSA
Cargo/Função: (10910) PERITO OFICIAL CRIMINAL
Un. Adm: (159565) GER DE CRIMINALISTICA DE SINOP
A Partir de: 01/01/2023 Até 01/01/2023
- Processo N.: SESP-PRO-2023/08270
Nome: (255552/1) DIOGO GIMENES PEDROLLO
Cargo/Função: (10910) PERITO OFICIAL CRIMINAL
Un. Adm: (159425) GER REGIONAL DA POLITEC DE PRIMAVERA DO LESTE
A Partir de: 01/01/2023 Até 01/01/2023
- Processo N.: JAN
Nome: (79328/8) EDSON GOMES DOS SANTOS
Cargo/Função: (10910) PERITO OFICIAL CRIMINAL
Un. Adm: (159565) GER DE CRIMINALISTICA DE SINOP
A Partir de: 01/01/2023 Até 01/01/2023
- Processo N.: SESP-PRO-2023/08270
Nome: (19513/1) EDSON SERAFIM DE OLIVEIRA
Cargo/Função: (10995) PERITO CRIMINAL II
Un. Adm: (159093) COORD DE PERICIAS EXTERNAS
A Partir de: 01/01/2023 Até 01/01/2023

Processo N.: JAN
Nome: (256159/1) EDUARDO PACHECO E SOUZA DA SILVA
Cargo/Função: (10910) PERITO OFICIAL CRIMINAL
Un. Adm: (159395) GER DE CRIMINALISTICA DE RONDONOPOLIS
A Partir de: 01/01/2023 Até 01/01/2023

Processo N.: SESP-PRO-2023/08270
Nome: (285691/1) ELIETE RODRIGUES DE OLIVEIRA
Cargo/Função: (10979) PAPILOSCOPISTA
Un. Adm: (172022) UNID ESPEC CONTROLE MOVIMENTACAO PESSOAL
A Partir de: 01/01/2023 Até 01/01/2023

Processo N.: SESP-PRO-2023/08270
Nome: (255283/1) EMILIANO MENDONCA SILVA
Cargo/Função: (10910) PERITO OFICIAL CRIMINAL
Un. Adm: (159425) GER REGIONAL DA POLITEC DE PRIMAVERA DO LESTE
A Partir de: 01/01/2023 Até 01/01/2023

Processo N.: SESP-PRO-2023/08270
Nome: (229620/1) ERIC LUIS ZAMBRIM
Cargo/Função: (11690) FUNCAO DGA 6 LC/266
Un. Adm: (159123) GER DE PERICIAS EM CRIMES CONTRA O PATRIMONIO
A Partir de: 01/01/2023 Até 01/01/2023

Processo N.: SESP-PRO-2023/08270
Nome: (94567/1) ESTELA PEREIRA DE SOUZA
Cargo/Função: (10910) PERITO OFICIAL CRIMINAL
Un. Adm: (159115) GER DE PERICIAS EM MORTES VIOLENTAS
A Partir de: 01/01/2023 Até 01/01/2023

Processo N.: JAN
Nome: (112897/2) FABIANO CESAR CARDOSO
Cargo/Função: (10910) PERITO OFICIAL CRIMINAL
Un. Adm: (159565) GER DE CRIMINALISTICA DE SINOP
A Partir de: 01/01/2023 Até 01/01/2023

Processo N.: JAN
Nome: (127774/2) FLAVIO HENRIQUE PEREIRA ROSA
Cargo/Função: (10910) PERITO OFICIAL CRIMINAL
Un. Adm: (159565) GER DE CRIMINALISTICA DE SINOP
A Partir de: 01/01/2023 Até 01/01/2023

Processo N.: JAN
Nome: (79849/2) FRANCISCO MORAIS DE OLIVEIRA
Cargo/Função: (10910) PERITO OFICIAL CRIMINAL
Un. Adm: (159395) GER DE CRIMINALISTICA DE RONDONOPOLIS
A Partir de: 01/01/2023 Até 01/01/2023

Processo N.: SESP-PRO-2023/08270
Nome: (256156/1) GABRIEL AVILA ANDRADE DE AZEVEDO
Cargo/Função: (10910) PERITO OFICIAL CRIMINAL
Un. Adm: (159425) GER REGIONAL DA POLITEC DE PRIMAVERA DO LESTE
A Partir de: 01/01/2023 Até 01/01/2023

Processo N.: SESP-PRO-2023/08270
Nome: (255263/1) GEORGE ADRIANO DE LAMONICA ARAUJO
Cargo/Função: (10910) PERITO OFICIAL CRIMINAL
Un. Adm: (159131) GER DE PERICIAS DE MEIO AMBIENTE E ENGENH LEGAL
A Partir de: 01/01/2023 Até 01/01/2023

Processo N.: SESP-PRO-2023/08270
Nome: (25372/1) GEOVANIL DE LEMES
Cargo/Função: (10979) PAPILOSCOPISTA
Un. Adm: (159310) GER DE PLANTAO INTEGRADO
A Partir de: 01/01/2023 Até 01/01/2023

Processo N.: SESP-PRO-2023/08270
Nome: (94615/1) GILSA DA SILVA AGUIAR
Cargo/Função: (10979) PAPILOSCOPISTA
Un. Adm: (159310) GER DE PLANTAO INTEGRADO
A Partir de: 01/01/2023 Até 01/01/2023

Processo N.: SESP-PRO-2023/08270
Nome: (111117/2) GUILHERME LEVY MENDES TEIXEIRA
Cargo/Função: (10910) PERITO OFICIAL CRIMINAL
Un. Adm: (159131) GER DE PERICIAS DE MEIO AMBIENTE E ENGENH LEGAL
A Partir de: 01/01/2023 Até 01/01/2023

Processo N.: SESP-PRO-2023/08270
Nome: (255307/1) GUSTAVO CHENINI RIBEIRO
Cargo/Função: (10910) PERITO OFICIAL CRIMINAL
Un. Adm: (159107) GER DE PERICIAS EM CRIMES DE TRANSITO
A Partir de: 01/01/2023 Até 01/01/2023

Processo N.: SESP-PRO-2023/08270
Nome: (255242/1) HELEN COELHO GONCALVES VIEIRA
Cargo/Função: (11665) FUNCAO DGA 10 LC/266
Un. Adm: (158950) UNID DE ASSESSORIA
A Partir de: 01/01/2023 Até 01/01/2023

Processo N.: JAN
Nome: (94579/1) HENRIQUE MAURO RODRIGUES
Cargo/Função: (10910) PERITO OFICIAL CRIMINAL
Un. Adm: (159395) GER DE CRIMINALISTICA DE RONDONOPOLIS
A Partir de: 14/01/2023 Até 14/01/2023

Processo N.: SESP-PRO-2023/08270
Nome: (231133/1) HENRIQUE PRAEIRO CARVALHO
Cargo/Função: (10910) PERITO OFICIAL CRIMINAL
Un. Adm: (159107) GER DE PERICIAS EM CRIMES DE TRANSITO
A Partir de: 01/01/2023 Até 01/01/2023

Processo N.: SESP-PRO-2023/08270
Nome: (84626/2) HIRAM RODRIGUES DE MATOS
Cargo/Função: (10910) PERITO OFICIAL CRIMINAL
Un. Adm: (159123) GER DE PERICIAS EM CRIMES CONTRA O PATRIMONIO
A Partir de: 01/01/2023 Até 01/01/2023

Processo N.: JAN
Nome: (322356/1) IGOR WALFRED NATIVIDADE FERNANDES
Cargo/Função: (10910) PERITO OFICIAL CRIMINAL
Un. Adm: (159557) COORD REGIONAL DA POLITEC DE SINOP
A Partir de: 03/01/2023 Até 03/01/2023

Processo N.: SESP-PRO-2023/08270
Nome: (258420/1) IOHANA WEBER BOTH
Cargo/Função: (10910) PERITO OFICIAL CRIMINAL
Un. Adm: (159115) GER DE PERICIAS EM MORTES VIOLENTAS
A Partir de: 01/01/2023 Até 01/01/2023

Processo N.: SESP-PRO-2023/08270
Nome: (42086/17) IRINEU JOAO VEIT
Cargo/Função: (10928) PERITO OFICIAL MEDICO LEGISTA
Un. Adm: (159425) GER REGIONAL DA POLITEC DE PRIMAVERA DO LESTE
A Partir de: 01/01/2023 Até 01/01/2023

Processo N.: JAN
Nome: (321430/1) ISABELA MENDES PACHECO NARITA
Cargo/Função: (10979) PAPILOSCOPISTA
Un. Adm: (159689) GER REGIONAL DA POLITEC DE JUINA
A Partir de: 01/01/2023 Até 01/01/2023

Processo N.: JAN
Nome: (88765/1) IVAN RODRIGUES DE LIMA
Cargo/Função: (4740) APOIO ADM EDUC PROFISSIONALIZADO-30
Un. Adm: (159395) GER DE CRIMINALISTICA DE RONDONOPOLIS
A Partir de: 01/01/2023 Até 01/01/2023

Processo N.: SESP-PRO-2023/08270
Nome: (203977/3) IZABEL CRISTINA SILVA
Cargo/Função: (10928) PERITO OFICIAL MEDICO LEGISTA
Un. Adm: (159468) GER DE MEDICINA LEGAL DE CACERES
A Partir de: 01/01/2023 Até 01/01/2023

Processo N.: SESP-PRO-2023/08270
Nome: (229984/1) JACQUELINE ANDREA MARCIA ROSA
Cargo/Função: (10987) TECNICO DE NECROPSIA
Un. Adm: (159425) GER REGIONAL DA POLITEC DE PRIMAVERA DO LESTE
A Partir de: 01/01/2023 Até 01/01/2023

Processo N.: JAN
Nome: (255556/1) JACQUELINE MACIEL NARVAES DA SILVA
Cargo/Função: (10910) PERITO OFICIAL CRIMINAL
Un. Adm: (159395) GER DE CRIMINALISTICA DE RONDONOPOLIS
A Partir de: 14/01/2023 Até 14/01/2023

Processo N.: SESP-PRO-2023/08270
Nome: (80836/1) JOAO BALEEIRO DE JESUS
Cargo/Função: (6052) TECNICO DESENV ECO SOC L 10177/14
Un. Adm: (159093) COORD DE PERICIAS EXTERNAS
A Partir de: 01/01/2023 Até 01/01/2023

Processo N.: SESP-PRO-2023/08270
Nome: (258435/1) JOAO PAULO NOVAES FILHO
Cargo/Função: (10910) PERITO OFICIAL CRIMINAL
Un. Adm: (159131) GER DE PERICIAS DE MEIO AMBIENTE E ENGENH LEGAL
A Partir de: 01/01/2023 Até 01/01/2023

Processo N.: JAN
Nome: (255299/1) JOAO PEDRO JUNGES DOS SANTOS
Cargo/Função: (10910) PERITO OFICIAL CRIMINAL
Un. Adm: (159689) GER REGIONAL DA POLITEC DE JUINA
A Partir de: 01/01/2023 Até 01/01/2023

Processo N.: JAN
Nome: (105275/15) JOICE SCHIELKE LOFFI
Cargo/Função: (10979) PAPILOSCOPISTA
Un. Adm: (159689) GER REGIONAL DA POLITEC DE JUINA
A Partir de: 01/01/2023 Até 01/01/2023

Processo N.: JAN
Nome: (132155/2) JOSE CORREIA DE OLIVEIRA NETO
Cargo/Função: (10928) PERITO OFICIAL MEDICO LEGISTA
Un. Adm: (159590) GER REGIONAL DA POLITEC DE ALTA FLORESTA
A Partir de: 01/01/2023 Até 01/01/2023

Processo N.: SESP-PRO-2023/08270
Nome: (223634/2) JOSE GERALDO FERREIRA FRANCA
Cargo/Função: (10910) PERITO OFICIAL CRIMINAL
Un. Adm: (159131) GER DE PERICIAS DE MEIO AMBIENTE E ENGENH LEGAL
A Partir de: 01/01/2023 Até 01/01/2023

Processo N.: SESP-PRO-2023/08270
Nome: (255303/1) JOSE LEALDO DOS ANJOS FILHO
Cargo/Função: (11665) FUNCAO DGA 10 LC/266
Un. Adm: (158950) UNID DE ASSESSORIA
A Partir de: 01/01/2023 Até 01/01/2023

Processo N.: SESP-PRO-2023/08270
Nome: (305339/1) JOSELAINE DUARTE GONZAGA
Cargo/Função: (10979) PAPILOSCOPISTA
Un. Adm: (159310) GER DE PLANTAO INTEGRADO
A Partir de: 01/01/2023 Até 01/01/2023

Processo N.: SESP-PRO-2023/08270
Nome: (91836/2) JUANN GLEYSON QUEIROZ DE MELO
Cargo/Função: (10910) PERITO OFICIAL CRIMINAL
Un. Adm: (159115) GER DE PERICIAS EM MORTES VIOLENTAS
A Partir de: 01/01/2023 Até 01/01/2023

Processo N.: SESP-PRO-2023/08270
Nome: (309012/1) JULIE ANE DE ALMEIDA CHAGAS SERAFIM
Cargo/Função: (10979) PAPILOSCOPISTA
Un. Adm: (159425) GER REGIONAL DA POLITEC DE PRIMAVERA DO LESTE
A Partir de: 01/01/2023 Até 01/01/2023



Processo N.: JAN
Nome: (229826/1) KAIRO DIEGO ARAUJO
Cargo/Função: (10910) PERITO OFICIAL CRIMINAL
Un. Adm: (159395) GER DE CRIMINALISTICA DE RONDONOPOLIS
A Partir de: 07/01/2023 Até 07/01/2023

Processo N.: SESP-PRO-2023/08270
Nome: (255326/1) KAIRO FERNANDES BARCELOS
Cargo/Função: (10928) PERITO OFICIAL MEDICO LEGISTA
Un. Adm: (159425) GER REGIONAL DA POLITEC DE PRIMAVERA DO LESTE
A Partir de: 01/01/2023 Até 01/01/2023

Processo N.: SESP-PRO-2023/08270
Nome: (258421/1) LAERCIO DAVILA DA SILVA
Cargo/Função: (10910) PERITO OFICIAL CRIMINAL
Un. Adm: (159107) GER DE PERICIAS EM CRIMES DE TRANSITO
A Partir de: 01/01/2023 Até 01/01/2023

Processo N.: JAN
Nome: (278675/6) LAIS ALVES LAGE
Cargo/Função: (10979) PAPILOSCOPISTA
Un. Adm: (159590) GER REGIONAL DA POLITEC DE ALTA FLORESTA
A Partir de: 01/01/2023 Até 01/01/2023

Processo N.: SESP-PRO-2023/08270
Nome: (17758/1) LEANDRO FERREIRA LIMA
Cargo/Função: (10979) PAPILOSCOPISTA
Un. Adm: (159310) GER DE PLANTAO INTEGRADO
A Partir de: 01/01/2023 Até 01/01/2023

Processo N.: JAN
Nome: (255294/1) LEANDRO LEPPAUS LEITE
Cargo/Função: (10910) PERITO OFICIAL CRIMINAL
Un. Adm: (159689) GER REGIONAL DA POLITEC DE JUINA
A Partir de: 01/01/2023 Até 01/01/2023

Processo N.: JAN
Nome: (94560/1) LEANDRO VALENDORF
Cargo/Função: (10910) PERITO OFICIAL CRIMINAL
Un. Adm: (159565) GER DE CRIMINALISTICA DE SINOP
A Partir de: 01/01/2023 Até 01/01/2023

Processo N.: SESP-PRO-2023/08270
Nome: (255445/1) LEONARDO BAIRD KASAKOFF
Cargo/Função: (10910) PERITO OFICIAL CRIMINAL
Un. Adm: (159425) GER REGIONAL DA POLITEC DE PRIMAVERA DO LESTE
A Partir de: 01/01/2023 Até 01/01/2023

Processo N.: SESP-PRO-2023/08270
Nome: (250774/1) LETICIA ROMAN DA SILVA
Cargo/Função: (6052) TECNICO DESENV ECO SOC L 10177/14
Un. Adm: (159093) COORD DE PERICIAS EXTERNAS
A Partir de: 01/01/2023 Até 01/01/2023

Processo N.: SESP-PRO-2023/08270
Nome: (300827/2) LETICIA ROSA DE ANDRADE
Cargo/Função: (10928) PERITO OFICIAL MEDICO LEGISTA
Un. Adm: (159468) GER DE MEDICINA LEGAL DE CACERES
A Partir de: 01/01/2023 Até 01/01/2023

Processo N.: SESP-PRO-2023/08270
Nome: (314639/1) LILIANE DE CAMPOS CHIAMENTE
Cargo/Função: (10979) PAPILOSCOPISTA
Un. Adm: (159425) GER REGIONAL DA POLITEC DE PRIMAVERA DO LESTE
A Partir de: 01/01/2023 Até 01/01/2023

Processo N.: SESP-PRO-2023/08270
Nome: (84444/3) LINO LEITE DE ALMEIDA
Cargo/Função: (11690) FUNCAO DGA 6 LC/266
Un. Adm: (159107) GER DE PERICIAS EM CRIMES DE TRANSITO
A Partir de: 01/01/2023 Até 01/01/2023

Processo N.: JAN
Nome: (258017/3) LUCAS LEPPAUS LEITE
Cargo/Função: (10979) PAPILOSCOPISTA
Un. Adm: (159689) GER REGIONAL DA POLITEC DE JUINA
A Partir de: 01/01/2023 Até 01/01/2023

Processo N.: SESP-PRO-2023/08270
Nome: (255277/1) LUDIMILA GONCALVES PEREIRA
Cargo/Função: (10910) PERITO OFICIAL CRIMINAL
Un. Adm: (159425) GER REGIONAL DA POLITEC DE PRIMAVERA DO LESTE
A Partir de: 01/01/2023 Até 01/01/2023

Processo N.: SESP-PRO-2023/08270
Nome: (226732/2) LUIZ GUSTAVO MARINI KOZAN
Cargo/Função: (11665) FUNCAO DGA 10 LC/266
Un. Adm: (158950) UNID DE ASSESSORIA
A Partir de: 01/01/2023 Até 01/01/2023

Processo N.: JAN
Nome: (238101/12) MAIARA SANTOS VALENTIN
Cargo/Função: (10979) PAPILOSCOPISTA
Un. Adm: (159590) GER REGIONAL DA POLITEC DE ALTA FLORESTA
A Partir de: 03/01/2023 Até 03/01/2023

Processo N.: JAN
Nome: (295984/1) MARCELINO SOARES SANCHES
Cargo/Função: (10987) TECNICO DE NECROPSIA
Un. Adm: (159689) GER REGIONAL DA POLITEC DE JUINA
A Partir de: 01/01/2023 Até 01/01/2023

Processo N.: SESP-PRO-2023/08270
Nome: (120107/3) MARCELLO VICTOR MONTEIRO DONDO
Cargo/Função: (10910) PERITO OFICIAL CRIMINAL
Un. Adm: (159123) GER DE PERICIAS EM CRIMES CONTRA O PATRIMONIO
A Partir de: 01/01/2023 Até 01/01/2023

Processo N.: JAN
Nome: (239969/2) MARCIELLY DAIANE DE OLIVEIRA JUNGES DOS SANTOS
Cargo/Função: (10987) TECNICO DE NECROPSIA
Un. Adm: (159689) GER REGIONAL DA POLITEC DE JUINA
A Partir de: 01/01/2023 Até 01/01/2023

Processo N.: JAN
Nome: (258437/1) MARCOS WAECHTER
Cargo/Função: (10910) PERITO OFICIAL CRIMINAL
Un. Adm: (159565) GER DE CRIMINALISTICA DE SINOP
A Partir de: 01/01/2023 Até 01/01/2023

Processo N.: SESP-PRO-2023/08270
Nome: (138223/2) MARCUS VENICIUS MOURA FERREIRA
Cargo/Função: (10910) PERITO OFICIAL CRIMINAL
Un. Adm: (159107) GER DE PERICIAS EM CRIMES DE TRANSITO
A Partir de: 01/01/2023 Até 01/01/2023

Processo N.: SESP-PRO-2023/08270
Nome: (212963/39) MARIA FLORIA DA CONCEICAO ALMEIDA LEIVA DO PRADO
Cargo/Função: (10987) TECNICO DE NECROPSIA
Un. Adm: (159468) GER DE MEDICINA LEGAL DE CACERES
A Partir de: 01/01/2023 Até 01/01/2023

Processo N.: SESP-PRO-2023/08270
Nome: (255268/1) MARINA PINTO DE ARRUDA DALBEM
Cargo/Função: (10928) PERITO OFICIAL MEDICO LEGISTA
Un. Adm: (159468) GER DE MEDICINA LEGAL DE CACERES
A Partir de: 01/01/2023 Até 01/01/2023

Processo N.: JAN
Nome: (255266/1) MARIO WAECHTER
Cargo/Função: (10910) PERITO OFICIAL CRIMINAL
Un. Adm: (159590) GER REGIONAL DA POLITEC DE ALTA FLORESTA
A Partir de: 01/01/2023 Até 01/01/2023

Processo N.: SESP-PRO-2023/08270
Nome: (48587/2) MARIVALDO GONCALVES ROCHA
Cargo/Função: (10910) PERITO OFICIAL CRIMINAL
Un. Adm: (159131) GER DE PERICIAS DE MEIO AMBIENTE E ENGENH LEGAL
A Partir de: 01/01/2023 Até 01/01/2023

Processo N.: JAN
Nome: (258354/1) MAXSUEL ALVES DE SOUZA
Cargo/Função: (10910) PERITO OFICIAL CRIMINAL
Un. Adm: (159395) GER DE CRIMINALISTICA DE RONDONOPOLIS
A Partir de: 01/01/2023 Até 01/01/2023

Processo N.: SESP-PRO-2023/08270
Nome: (255284/1) MURILLO FERREIRA MACIEL
Cargo/Função: (10910) PERITO OFICIAL CRIMINAL
Un. Adm: (159131) GER DE PERICIAS DE MEIO AMBIENTE E ENGENH LEGAL
A Partir de: 01/01/2023 Até 01/01/2023

Processo N.: JAN
Nome: (255554/1) NAYANE BARBOSA LANZIERI
Cargo/Função: (10910) PERITO OFICIAL CRIMINAL
Un. Adm: (159565) GER DE CRIMINALISTICA DE SINOP
A Partir de: 20/01/2023 Até 20/01/2023

Processo N.: SESP-PRO-2023/08270
Nome: (85990/2) NEURACY PEDRA DE SOUZA
Cargo/Função: (10987) TECNICO DE NECROPSIA
Un. Adm: (159468) GER DE MEDICINA LEGAL DE CACERES
A Partir de: 01/01/2023 Até 01/01/2023

Processo N.: JAN
Nome: (230343/1) NEUZA DE MOURA OLIVEIRA
Cargo/Função: (10987) TECNICO DE NECROPSIA
Un. Adm: (159590) GER REGIONAL DA POLITEC DE ALTA FLORESTA
A Partir de: 01/01/2023 Até 01/01/2023

Processo N.: JAN
Nome: (39705/4) NEWTON RODRIGUES DO NASCIMENTO
Cargo/Função: (10910) PERITO OFICIAL CRIMINAL
Un. Adm: (159689) GER REGIONAL DA POLITEC DE JUINA
A Partir de: 01/01/2023 Até 01/01/2023

Processo N.: JAN
Nome: (84531/2) NILDESON CANDIDO DA SILVA
Cargo/Função: (10910) PERITO OFICIAL CRIMINAL
Un. Adm: (159395) GER DE CRIMINALISTICA DE RONDONOPOLIS
A Partir de: 01/01/2023 Até 01/01/2023

Processo N.: SESP-PRO-2023/08270
Nome: (248684/2) NILSON BENEDITO DE OLIVEIRA
Cargo/Função: (10910) PERITO OFICIAL CRIMINAL
Un. Adm: (159107) GER DE PERICIAS EM CRIMES DE TRANSITO
A Partir de: 01/01/2023 Até 01/01/2023

Processo N.: SESP-PRO-2023/08270
Nome: (57029/1) ODENIR BENEDITO DA SILVA JUNIOR
Cargo/Função: (6078) APOIO DESENV ECO SOC L 10177/14
Un. Adm: (159093) COORD DE PERICIAS EXTERNAS
A Partir de: 01/01/2023 Até 01/01/2023

Processo N.: SESP-PRO-2023/08270
Nome: (107379/1) ODILZO BOTELHO JUNIOR
Cargo/Função: (10979) PAPILOSCOPISTA
Un. Adm: (159310) GER DE PLANTAO INTEGRADO
A Partir de: 01/01/2023 Até 01/01/2023

Processo N.: SESP-PRO-2023/08270
Nome: (95153/1) ORCIONE DE ARAUJO
Cargo/Função: (10987) TECNICO DE NECROPSIA
Un. Adm: (159425) GER REGIONAL DA POLITEC DE PRIMAVERA DO LESTE
A Partir de: 01/01/2023 Até 01/01/2023

Processo N.: JAN
Nome: (308495/1) OSMAIR CARLOS ROSSETTO DE GOIS
Cargo/Função: (10979) PAPILOSCOPISTA
Un. Adm: (159590) GER REGIONAL DA POLITEC DE ALTA FLORESTA
A Partir de: 01/01/2023 Até 01/01/2023

Processo N.: JAN
Nome: (226062/2) PAULLINELI FRAGA MARTINS
Cargo/Função: (10928) PERITO OFICIAL MEDICO LEGISTA
Un. Adm: (159590) GER REGIONAL DA POLITEC DE ALTA FLORESTA
A Partir de: 01/01/2023 Até 01/01/2023

Processo N.: SESP-PRO-2023/08270
Nome: (48469/12) PAULO BORGES DE ALENCAR
Cargo/Função: (10910) PERITO OFICIAL CRIMINAL
Un. Adm: (159123) GER DE PERICIAS EM CRIMES CONTRA O PATRIMONIO
A Partir de: 01/01/2023 Até 01/01/2023

Processo N.: SESP-PRO-2023/08270
Nome: (107355/1) PAULO RICARDO PAELO
Cargo/Função: (10979) PAPILOSCOPISTA
Un. Adm: (159310) GER DE PLANTAO INTEGRADO
A Partir de: 01/01/2023 Até 01/01/2023

Processo N.: JAN
Nome: (84899/1) PEDRO LOPES MIRANDA JUNIOR
Cargo/Função: (4740) APOIO ADM EDUC PROFISSIONALIZADO-30
Un. Adm: (159395) GER DE CRIMINALISTICA DE RONDONOPOLIS
A Partir de: 01/01/2023 Até 01/01/2023

Processo N.: SESP-PRO-2023/08270
Nome: (233653/2) QUEZIA VICENTE PEREIRA RESPLANDE
Cargo/Função: (10910) PERITO OFICIAL CRIMINAL
Un. Adm: (159131) GER DE PERICIAS DE MEIO AMBIENTE E ENGENH LEGAL
A Partir de: 01/01/2023 Até 01/01/2023

Processo N.: SESP-PRO-2023/08270
Nome: (258445/1) RAFAEL DALMOLIN DOS SANTOS
Cargo/Função: (11690) FUNCAO DGA 6 LC/266
Un. Adm: (159131) GER DE PERICIAS DE MEIO AMBIENTE E ENGENH LEGAL
A Partir de: 01/01/2023 Até 01/01/2023

Processo N.: SESP-PRO-2023/08270
Nome: (309084/1) RAFAELLA MOREIRA ARAUJO
Cargo/Função: (10987) TECNICO DE NECROPSIA
Un. Adm: (159468) GER DE MEDICINA LEGAL DE CACERES
A Partir de: 01/01/2023 Até 01/01/2023

Processo N.: JAN
Nome: (231371/1) REGIANA MARIA RODRIGUES PEREIRA
Cargo/Função: (10987) TECNICO DE NECROPSIA
Un. Adm: (159654) GER DE MEDICINA LEGAL DE TANGARA DA SERRA
A Partir de: 01/01/2023 Até 01/01/2023

Processo N.: SESP-PRO-2023/08270
Nome: (239932/2) REINERIO GIMENEZ NETO
Cargo/Função: (10928) PERITO OFICIAL MEDICO LEGISTA
Un. Adm: (159425) GER REGIONAL DA POLITEC DE PRIMAVERA DO LESTE
A Partir de: 01/01/2023 Até 01/01/2023

Processo N.: JAN
Nome: (125543/3) RICARDO SOUZA DE OLIVEIRA
Cargo/Função: (11690) FUNCAO DGA 6 LC/266
Un. Adm: (159425) GER REGIONAL DA POLITEC DE PRIMAVERA DO LESTE
A Partir de: 01/01/2023 Até 01/01/2023

Processo N.: SESP-PRO-2023/08270
Nome: (233196/1) ROGERIO ABDIAS DE MORAIS
Cargo/Função: (6052) TECNICO DESENV ECO SOC L 10177/14
Un. Adm: (159093) COORD DE PERICIAS EXTERNAS
A Partir de: 01/01/2023 Até 01/01/2023

Processo N.: JAN
Nome: (120766/2) ROLDON ALFREDO FOGACA
Cargo/Função: (10928) PERITO OFICIAL MEDICO LEGISTA
Un. Adm: (159689) GER REGIONAL DA POLITEC DE JUINA
A Partir de: 16/01/2023 Até 16/01/2023

Processo N.: SESP-PRO-2023/08270
Nome: (285839/1) RONALDO BORGES MAGALHAES
Cargo/Função: (10979) PAPILOSCOPISTA
Un. Adm: (159310) GER DE PLANTAO INTEGRADO
A Partir de: 01/01/2023 Até 01/01/2023

Processo N.: SESP-PRO-2023/08270
Nome: (227263/2) ROSANGELA MARIA GUARIENTI VENTURA
Cargo/Função: (11689) FUNCAO DGA 5 LC/266
Un. Adm: (159280) COORD DE NORMALIZACAO PESQUISA DESENV EXPERIMENTAL
A Partir de: 01/01/2023 Até 01/01/2023

Processo N.: SESP-PRO-2023/08270
Nome: (285843/1) ROSIANA ANTONIA DE OLIVEIRA LIMA
Cargo/Função: (10979) PAPILOSCOPISTA
Un. Adm: (159310) GER DE PLANTAO INTEGRADO
A Partir de: 01/01/2023 Até 01/01/2023

Processo N.: SESP-PRO-2023/08270
Nome: (88684/7) RUI BARBOSA GALHARDO
Cargo/Função: (10979) PAPILOSCOPISTA
Un. Adm: (159310) GER DE PLANTAO INTEGRADO
A Partir de: 01/01/2023 Até 01/01/2023

Processo N.: SESP-PRO-2023/08270
Nome: (253997/1) SANDER BARROS BERTÉ
Cargo/Função: (6052) TECNICO DESENV ECO SOC L 10177/14
Un. Adm: (159093) COORD DE PERICIAS EXTERNAS
A Partir de: 01/01/2023 Até 01/01/2023

Processo N.: JAN
Nome: (132621/9) SANDRO LUCIO DOS SANTOS
Cargo/Função: (11690) FUNCAO DGA 6 LC/266
Un. Adm: (159565) GER DE CRIMINALISTICA DE SINOP
A Partir de: 01/01/2023 Até 01/01/2023

Processo N.: SESP-PRO-2023/08270
Nome: (117970/1) SANDRO ROBERTO DA SILVA
Cargo/Função: (6078) APOIO DESENV ECO SOC L 10177/14
Un. Adm: (159093) COORD DE PERICIAS EXTERNAS
A Partir de: 01/01/2023 Até 01/01/2023

Processo N.: SESP-PRO-2023/08270
Nome: (108401/1) SEBASTIAO DIAS DE MOURA
Cargo/Função: (11690) FUNCAO DGA 6 LC/266
Un. Adm: (159115) GER DE PERICIAS EM MORTES VIOLENTAS
A Partir de: 01/01/2023 Até 01/01/2023

Processo N.: SESP-PRO-2023/08270
Nome: (22816/1) SERGIO AGUINALDO NEVES
Cargo/Função: (11690) FUNCAO DGA 6 LC/266
Un. Adm: (159310) GER DE PLANTAO INTEGRADO
A Partir de: 01/01/2023 Até 01/01/2023

Processo N.: JAN
Nome: (221174/4) SIDNEY LEAL DOS SANTOS
Cargo/Função: (10987) TECNICO DE NECROPSIA
Un. Adm: (159590) GER REGIONAL DA POLITEC DE ALTA FLORESTA
A Partir de: 01/01/2023 Até 01/01/2023

Processo N.: SESP-PRO-2023/08270
Nome: (229249/1) SILVINO MENDES GARCIA
Cargo/Função: (10910) PERITO OFICIAL CRIMINAL
Un. Adm: (159131) GER DE PERICIAS DE MEIO AMBIENTE E ENGENH LEGAL
A Partir de: 01/01/2023 Até 01/01/2023

Processo N.: SESP-PRO-2023/08270
Nome: (84950/2) SIMONE MARIANA DELGADO
Cargo/Função: (10979) PAPILOSCOPISTA
Un. Adm: (159310) GER DE PLANTAO INTEGRADO
A Partir de: 01/01/2023 Até 01/01/2023

Processo N.: JAN
Nome: (281711/1) TADEU SILVA LOIOLA
Cargo/Função: (10987) TECNICO DE NECROPSIA
Un. Adm: (159590) GER REGIONAL DA POLITEC DE ALTA FLORESTA
A Partir de: 01/01/2023 Até 01/01/2023

Processo N.: JAN
Nome: (286929/1) TALITA MARIA ROCHA KUFFEL
Cargo/Função: (10987) TECNICO DE NECROPSIA
Un. Adm: (223611) GER REG DA POLITEC DE GUARANTA DO NORTE
A Partir de: 07/01/2023 Até 07/01/2023

Processo N.: JAN
Nome: (70302/5) TATIANA DE SOUSA GUASTI ORLATO
Cargo/Função: (10910) PERITO OFICIAL CRIMINAL
Un. Adm: (159395) GER DE CRIMINALISTICA DE RONDONOPOLIS
A Partir de: 01/01/2023 Até 01/01/2023

Processo N.: SESP-PRO-2023/08270
Nome: (308157/1) TATIANE REGINA ALVES DA CUNHA
Cargo/Função: (10979) PAPILOSCOPISTA
Un. Adm: (159310) GER DE PLANTAO INTEGRADO
A Partir de: 01/01/2023 Até 01/01/2023

Processo N.: SESP-PRO-2023/08270
Nome: (66832/7) TELMA JAKELINE GREICY KIRCHESCH
Cargo/Função: (10910) PERITO OFICIAL CRIMINAL
Un. Adm: (159123) GER DE PERICIAS EM CRIMES CONTRA O PATRIMONIO
A Partir de: 01/01/2023 Até 01/01/2023

Processo N.: JAN
Nome: (298576/4) TIAGO DE OLIVEIRA FERREIRA
Cargo/Função: (10928) PERITO OFICIAL MEDICO LEGISTA
Un. Adm: (159590) GER REGIONAL DA POLITEC DE ALTA FLORESTA
A Partir de: 01/01/2023 Até 01/01/2023

Processo N.: JAN
Nome: (255222/1) UYRE BARROS DIAS DA SILVA
Cargo/Função: (11689) FUNCAO DGA 5 LC/266
Un. Adm: (159441) COORD REGIONAL DA POLITEC DE CACERES
A Partir de: 01/01/2023 Até 01/01/2023

Processo N.: JAN
Nome: (81384/1) VIRO ALBINO STRIEDER
Cargo/Função: (6052) TECNICO DESENV ECO SOC L 10177/14
Un. Adm: (159557) COORD REGIONAL DA POLITEC DE SINOP
A Partir de: 01/01/2023 Até 01/01/2023

Processo N.: JAN
Nome: (308969/1) WELITON ROCHA DOS SANTOS
Cargo/Função: (10987) TECNICO DESENV ECO SOC L 10177/14
Un. Adm: (159689) GER REGIONAL DA POLITEC DE JUINA
A Partir de: 01/01/2023 Até 01/01/2023

Processo N.: SESP-PRO-2023/08270
Nome: (309368/1) WELLINGTON ALVES DE BARROS
Cargo/Função: (10979) PAPILOSCOPISTA
Un. Adm: (159310) GER DE PLANTAO INTEGRADO
A Partir de: 01/01/2023 Até 01/01/2023

Processo N.: SESP-PRO-2023/08270
Nome: (94606/1) WENDER SANTOS PAIM
Cargo/Função: (10979) PAPILOSCOPISTA
Un. Adm: (159310) GER DE PLANTAO INTEGRADO
A Partir de: 01/01/2023 Até 01/01/2023

Processo N.: SESP-PRO-2023/08270
Nome: (255285/1) WILLY BARBOSA FESTUGATTO
Cargo/Função: (10910) PERITO OFICIAL CRIMINAL
Un. Adm: (159107) GER DE PERICIAS EM CRIMES DE TRANSITO
A Partir de: 01/01/2023 Até 01/01/2023

Processo N.: JAN
Nome: (60080/6) WILSON SANTANA DA CUNHA
Cargo/Função: (10910) PERITO OFICIAL CRIMINAL
Un. Adm: (159565) GER DE CRIMINALISTICA DE SINOP
A Partir de: 04/01/2023 Até 04/01/2023

Processo N.: JAN
Nome: (94590/1) WLADIMIR LOPES DO NASCIMENTO
Cargo/Função: (11690) FUNCAO DGA 6 LC/266
Un. Adm: (159409) GER DE MEDICINA LEGAL DE RONDONOPOLIS
A Partir de: 01/01/2023 Até 01/01/2023

PUBLICADA, REGISTRADA, CUMPRÁ-SE.
Cuiabá-MT, 15 de Fevereiro de 2023.
Rubens Sadao Okada
Diretor Geral da POLITEC

BOLETIM DE PESSOAL/POLITEC/00117/2023 DE: 16/02/2023

O(A) Diretor Geral da POLITEC no uso de suas atribuições que lhes são conferidas por lei,

Resolve: DEFERIR
Evento: LICENCA PARA TRATAMENTO DE SAUDE

Processo N.:
Nome: (64407/11) AGNALDO FERNANDO PRINA
Cargo/Função: (10910) PERITO OFICIAL CRIMINAL
Un. Adm: (159565) GER DE CRIMINALISTICA DE SINOP
A Partir de: 02/02/2023 Até03/03/2023

PUBLICADA, REGISTRADA, CUMpra-SE.
Cuiabá-MT, 15 de Fevereiro de 2023.
Rubens Sadao Okada
Diretor Geral da POLITEC

BOLETIM DE PESSOAL/POLITEC/00118/2023 DE: 16/02/2023

O(A) Diretor Geral da POLITEC no uso de suas atribuições que lhes são conferidas por lei,

Resolve: DEFERIR
Evento: LICENCA PREMIO - GOZO

Processo N.:
Nome: (253987/1) ANA PAULA JASSNIKER FERRI
Cargo/Função: (6052) TECNICO DESENV ECO SOC L 10177/14
Quinquênio de Referência: 31/03/2014 Ate 30/03/2019
A Partir de: 06/11/2023 Até05/12/2023

Processo N.:
Nome: (252893/1) GUSTAVO BENA DE ARAUJO
Cargo/Função: (6052) TECNICO DESENV ECO SOC L 10177/14
Quinquênio de Referência: 21/01/2014 Ate 20/01/2019
A Partir de: 15/03/2023 Até24/03/2023

Processo N.:
Nome: (203862/3) MARCOS ANTONIO CONTEL SECCO
Cargo/Função: (10910) PERITO OFICIAL CRIMINAL
Quinquênio de Referência: 18/03/2011 Ate 17/03/2016
A Partir de: 06/03/2023 Até04/04/2023

Processo N.:
Nome: (247064/2) MAX MARTINS DE FREITAS
Cargo/Função: (10910) PERITO OFICIAL CRIMINAL
Quinquênio de Referência: 01/04/2013 Ate 31/03/2018
A Partir de: 22/02/2023 Até03/03/2023

Processo N.:
Nome: (94587/1) WILSON KOITI TASHIMA
Cargo/Função: (10928) PERITO OFICIAL MEDICO LEGISTA
Quinquênio de Referência: 25/06/2016 Ate 24/06/2021
A Partir de: 01/03/2023 Até30/03/2023

PUBLICADA, REGISTRADA, CUMpra-SE.
Cuiabá-MT, 15 de Fevereiro de 2023.
Rubens Sadao Okada
Diretor Geral da POLITEC

SEDUC

SECRETARIA DE ESTADO DE EDUCAÇÃO

O(A) Secretário de Estado de Educação no uso de suas atribuições que lhes são conferidas por lei,

Resolve: RETIFICAR
Objeto: CONTRATAÇÃO TEMPORARIA POR MOTIVO DE URGÊNCIA

CONTRATO/SEDUC/05795/2023 DE: 16/02/2023
Processo Nº:
Contratado: (272079/5) CELSO MICHELIM COLLAREDA JUNIOR
CPF: 041.363.931-21
Cargo/Função: (6027) ANALISTA DESENV ECON SOCIAL L 10050
Referência: A-001 Carga Horária: 40 horas semanais
Un. Adm: (179922) COORD DE EXECUCAO ORCAMENTARIA
A Partir de: 03/01/2022 Até31/12/2023

PUBLICADA, REGISTRADA, CUMpra-SE.
Cuiabá-MT, 15 de Fevereiro de 2023.
Alan Resende Porto
Secretário de Estado de Educação

O(A) Secretário de Estado de Educação no uso de suas atribuições que lhes são conferidas por lei,

Resolve: TORNAR SEM EFEITO
Objeto: CONTRATAÇÃO TEMPORARIA POR MOTIVO DE URGÊNCIA

CONTRATO/SEDUC/05796/2023 DE: 16/02/2023
Processo Nº: 1000004119711
Contratado: (289866/4) ANDRE LUIZ ALMEIDA RODRIGUES
CPF: 697.999.701-72
Cargo/Função: (3476) APOIO ADM. EDUCACIONAL-ELEMENTAR
Referência: A-001 Carga Horária: 30 horas semanais
Un. Adm: (094439) E E DIVA HUGUENEY DE SIQUEIRA BASTOS
A Partir de: 01/02/2023 Até20/12/2023

CONTRATO/SEDUC/05797/2023 DE: 16/02/2023
Processo Nº: 1000004124346
Contratado: (306461/2) DIRCEMAR LEMES DO PRADO VENTURA DE SOUZA
CPF: 031.321.661-46
Cargo/Função: (3476) APOIO ADM. EDUCACIONAL-ELEMENTAR
Referência: A-001 Carga Horária: 30 horas semanais
Un. Adm: (009571) E E DR HELIO PALMA DE ARRUDA
A Partir de: 01/02/2023 Até20/12/2023

PUBLICADA, REGISTRADA, CUMpra-SE.
Cuiabá-MT, 15 de Fevereiro de 2023.
Alan Resende Porto
Secretário de Estado de Educação

O(A) Secretário de Estado de Educação no uso de suas atribuições que lhes são conferidas por lei,

Resolve: AUTORIZAR - SEDUC
Objeto: CONTRATAÇÃO TEMPORARIA POR MOTIVO DE URGÊNCIA

CONTRATO/SEDUC/05798/2023 DE: 16/02/2023
Processo Nº: 1000004152499
Contratado: (322982/1) GISELI BARROS GIROTO;CPF:522.950.871-04;Cargo/
Função: (6027) ANALISTA DESENV ECON SOCIAL L 10050;Ref:A-001;CH: 40H
Hab.:LICENCIATURA PLENA EM LETRAS/PORTUGUES;Motivo:;Un. Adm:(210854) UNID
DE CENARIOS DA GESTAO EDUCACIONAL;De:13/02/2023 a 31/12/2023

PUBLICADA, REGISTRADA, CUMpra-SE.
Cuiabá-MT, 15 de Fevereiro de 2023.
Alan Resende Porto
Secretário de Estado de Educação

BOLETIM DE PESSOAL/SEDUC/00312/2023 DE: 16/02/2023

O(A) Secretário de Estado de Educação no uso de suas atribuições que lhes são conferidas por lei,

Resolve: RETIFICAR
Evento: Remoção Interna a Pedido

Processo N.:
Nome: (214990/5) GILVAN SANTANA DE OLIVEIRA
Cargo/Função: (4740) APOIO ADM EDUC PROFISSIONALIZADO-30
Para Un. Adm: (015350) E E SERRA AZUL
A Partir de: 17/01/2023

Processo N.:
Nome: (227380/1) MARIA MARCIA RIGO SANTOS
Cargo/Função: (4740) APOIO ADM EDUC PROFISSIONALIZADO-30
Para Un. Adm: (173649) E E EDINA DALABETTA
A Partir de: 17/01/2023

Processo N.:
Nome: (214964/3) NELCI DE SOUZA
Cargo/Função: (4731) TEC ADM EDUC PROFISSIONALIZADO-30
Para Un. Adm: (013285) E E SAO VICENTE DE PAULA
A Partir de: 19/01/2023

PUBLICADA, REGISTRADA, CUMpra-SE.
Cuiabá-MT, 15 de Fevereiro de 2023.
Alan Resende Porto
Secretário de Estado de Educação

BOLETIM DE PESSOAL/SEDUC/00313/2023 DE: 16/02/2023

O(A) Secretário de Estado de Educação no uso de suas atribuições que lhes são conferidas por lei,

Resolve: DEFERIR
Evento: LICENCA PARA TRATAMENTO DE SAUDE

Processo N.:
Nome: (105101/31) ALESSANDRA JULIANA OTTONELLI
Cargo/Função: (3441) PROFESSOR EDUC. BASICA
Un. Adm: (148113) E E CREMILDA DE OLIVEIRA VIANA
A Partir de: 30/01/2023 Até03/02/2023

Processo N.:
Nome: (25808/1) ANA BATISTA DE ALBUQUERQUE NOGUEIRA DA COSTA
Cargo/Função: (3441) PROFESSOR EDUC. BASICA
Un. Adm: (193119) COMIS DE ETICA
A Partir de: 01/02/2023 Até02/03/2023

Processo N.:
Nome: (288743/1) ANDERSON CHAVES BRITO
Cargo/Função: (3441) PROFESSOR EDUC. BASICA
Un. Adm: (106020) E E PROF ELIZABETH MARIA BASTOS
A Partir de: 02/12/2022 Até16/12/2022

Processo N.:
Nome: (210060/6) ANDREZA PERON DO PRADO
Cargo/Função: (3441) PROFESSOR EDUC. BASICA
Un. Adm: (013331) E E ROSA DOS VENTOS
A Partir de: 02/02/2023 Até01/07/2023

Processo N.:
Nome: (288117/1) ANTONIO PEDROSO DO NASCIMENTO
Cargo/Função: (3476) APOIO ADM. EDUCACIONAL-ELEMENTAR
Un. Adm: (211109) GER DE ARQUIVO CENTRAL
A Partir de: 25/12/2022 Até29/12/2022

Processo N.:
Nome: (99425/16) ARYANA RODRIGUES POPPERL
Cargo/Função: (3441) PROFESSOR EDUC. BASICA
Un. Adm: (106020) E E PROF ELIZABETH MARIA BASTOS
A Partir de: 03/12/2022 Até07/12/2022

Processo N.:
Nome: (143504/1) BERENICE VITALINA DA SILVA
Cargo/Função: (4731) TEC ADM EDUC PROFISSIONALIZADO-30
Un. Adm: (014478) E E EVANG ASSEMBLEIA DE DEUS
A Partir de: 19/12/2022 Até02/01/2023

Processo N.:
Nome: (32844/1) CARLOS RENATO SENTINELLO
Cargo/Função: (3441) PROFESSOR EDUC. BASICA
Un. Adm: (014320) E E MARIA DE LOURDES R FRAGELLI
A Partir de: 06/02/2023 Até06/04/2023

Processo N.:

Nome: (221096/3) CIMARIA RIBEIRO DE ARUEIRA
Cargo/Função: (3441) PROFESSOR EDUC. BASICA
Un. Adm: (015490) E E MANOEL BANDEIRA
A Partir de: 09/02/2023 Até13/02/2023

Processo N.:

Nome: (45084/6) CLAUDINETE MAGALHAES DA SILVA
Cargo/Função: (3441) PROFESSOR EDUC. BASICA
Un. Adm: (012564) E E HERMES RODRIGUES DE ALCANTARA
A Partir de: 18/01/2023 Até03/03/2023

Processo N.:

Nome: (45084/10) CLAUDINETE MAGALHAES DA SILVA
Cargo/Função: (3441) PROFESSOR EDUC. BASICA
Un. Adm: (012505) E E FAUSTINO DIAS AMORIM
A Partir de: 18/01/2023 Até03/03/2023

Processo N.:

Nome: (137107/6) DALVA RODRIGUES MARCAL
Cargo/Função: (3441) PROFESSOR EDUC. BASICA
Un. Adm: (173568) E E CAMPO MASSAPE
A Partir de: 16/11/2022 Até14/01/2023

Processo N.:

Nome: (289833/1) EDNA ROSA CAMPOS DIAS
Cargo/Função: (3476) APOIO ADM. EDUCACIONAL-ELEMENTAR
Un. Adm: (197297) E E MIL TIRAD SOL PM ADRIANA M RAMOS
A Partir de: 31/01/2023 Até30/04/2023

Processo N.:

Nome: (290377/1) ELIERGE BARROS COSTA
Cargo/Função: (3441) PROFESSOR EDUC. BASICA
Un. Adm: (106020) E E PROF ELIZABETH MARIA BASTOS
A Partir de: 15/12/2022 Até29/12/2022

Processo N.:

Nome: (212435/2) EUNICE RODRIGUES PESSOA
Cargo/Função: (4740) APOIO ADM EDUC PROFISSIONALIZADO-30
Un. Adm: (091448) E E PROF EDELI MANTOVANI
A Partir de: 27/01/2023 Até26/05/2023

Processo N.:

Nome: (70832/12) GEACIONETE SOUZA BRAVO RODOLPHO
Cargo/Função: (3441) PROFESSOR EDUC. BASICA
Un. Adm: (013765) E E JOAO RIBEIRO VILELA
A Partir de: 30/01/2023 Até30/03/2023

Processo N.:

Nome: (204602/19) GISELE AGOSTINHO DA SILVA QUEIROZ
Cargo/Função: (3441) PROFESSOR EDUC. BASICA
Un. Adm: (016136) E E WALDEMON MORAES COELHO
A Partir de: 18/01/2023 Até18/03/2023

Processo N.:

Nome: (74485/3) HELENICE JOVIANO ROQUE DE FARIA
Cargo/Função: (3441) PROFESSOR EDUC. BASICA
Un. Adm: (214159) E E MIL TIRADENTES 20 SGTO PM CLAUDEMIR F MACIEL
A Partir de: 01/02/2023 Até17/03/2023

Processo N.:

Nome: (289970/1) IGOR PAULO RODRIGUES PEREIRA
Cargo/Função: (3468) TECNICO ADMINISTRATIVO EDUCACIONAL
Un. Adm: (013102) E E MIL TIRADENTES 1o TEN C HEN PASCH SCHEIFER
A Partir de: 01/02/2023 Até01/04/2023

Processo N.:

Nome: (88784/1) IRANI ALVES DE ASSIS OLIVEIRA
Cargo/Função: (4740) APOIO ADM EDUC PROFISSIONALIZADO-30
Un. Adm: (038806) E E ALVARINA ALVES DE FREITAS
A Partir de: 13/01/2023 Até21/02/2023

Processo N.:

Nome: (236094/1) JAKELINE CRISTINA TEIXEIRA
Cargo/Função: (4740) APOIO ADM EDUC PROFISSIONALIZADO-30
Un. Adm: (069493) E E BOA ESPERANCA
A Partir de: 09/01/2023 Até23/01/2023

Processo N.:

Nome: (98305/5) JEFFERSON RIBAS DA SILVA
Cargo/Função: (3441) PROFESSOR EDUC. BASICA
Un. Adm: (215570) COORD DE GESTAO ESCOLAR E DE REDE
A Partir de: 05/02/2023 Até16/03/2023

Processo N.:

Nome: (46003/1) JOAO ELIEZER HERCULANO
Cargo/Função: (3441) PROFESSOR EDUC. BASICA
Un. Adm: (012912) E E ARLINDA PESSOA MARBECK MORRECK
A Partir de: 22/10/2022 Até16/12/2022

Processo N.:

Nome: (215134/13) JOSIANI DE SOUZA GOMES
Cargo/Função: (3441) PROFESSOR EDUC. BASICA
Un. Adm: (011975) E E PROF ELMAS GATTAS MONTEIRO
A Partir de: 02/02/2023 Até02/04/2023

Processo N.:

Nome: (241748/1) JOSILENE PIRES FERREIRA CARLOS
Cargo/Função: (4740) APOIO ADM EDUC PROFISSIONALIZADO-30
Un. Adm: (010057) E E DIONE AUGUSTA SILVA SOUZA
A Partir de: 19/01/2023 Até18/03/2023

Processo N.:

Nome: (87209/1) JULIETA KIELING MARCAL
Cargo/Função: (3441) PROFESSOR EDUC. BASICA
Un. Adm: (013374) E E MANOEL SOARES CAMPOS
A Partir de: 12/01/2023 Até10/07/2023

Processo N.:

Nome: (227687/1) JUSSEMARA BARBALHO DE CRISTO NASCIMENTO
Cargo/Função: (4740) APOIO ADM EDUC PROFISSIONALIZADO-30
Un. Adm: (049859) E E PROF ELIANE DIGIGOV SANTANA
A Partir de: 02/01/2023 Até31/01/2023

Processo N.:

Nome: (209979/7) LEIDIANE COIMBRA FERREIRA DE REZENDE FERREIRA
Cargo/Função: (4740) APOIO ADM EDUC PROFISSIONALIZADO-30
Un. Adm: (013366) E E NOSSA SENHORA APARECIDA
A Partir de: 01/02/2023 Até15/02/2023

Processo N.:

Nome: (289607/1) LIDIANY RAMOS SENA
Cargo/Função: (3468) TECNICO ADMINISTRATIVO EDUCACIONAL
Un. Adm: (021628) E E RODOLFO AUGUSTO T CURVO
A Partir de: 21/12/2022 Até25/12/2022

Processo N.:

Nome: (270082/3) LUCELIA SANTOS SILVA ARAUJO
Cargo/Função: (3476) APOIO ADM. EDUCACIONAL-ELEMENTAR
Un. Adm: (106020) E E PROF ELIZABETH MARIA BASTOS
A Partir de: 11/12/2022 Até18/12/2022

Processo N.:

Nome: (287924/1) MAISA FARIA CABRAL RESENDE
Cargo/Função: (3441) PROFESSOR EDUC. BASICA
Un. Adm: (014915) E E FRANCISCO SOARES DE OLIVEIRA
A Partir de: 02/02/2023 Até03/03/2023

Processo N.:

Nome: (288247/1) MARCIA DE OLIVEIRA
Cargo/Função: (3476) APOIO ADM. EDUCACIONAL-ELEMENTAR
Un. Adm: (184586) E E MANOEL DE BARROS
A Partir de: 01/11/2022 Até28/02/2023

Processo N.:

Nome: (44545/5) MARIA APARECIDA TOLEDO DE ANDRADE
Cargo/Função: (3441) PROFESSOR EDUC. BASICA
Un. Adm: (091448) E E PROF EDELI MANTOVANI
A Partir de: 25/01/2023 Até24/04/2023

Processo N.:

Nome: (85171/1) MARIA AUXILIADORA SOARES DA SILVA
Cargo/Função: (4740) APOIO ADM EDUC PROFISSIONALIZADO-30
Un. Adm: (013145) E E D ROSA FRIGGER PIOVEZAN
A Partir de: 23/01/2023 Até27/01/2023

Processo N.:

Nome: (40007/22) MARIA DA PENHA DO NASCIMENTO
Cargo/Função: (3441) PROFESSOR EDUC. BASICA
Un. Adm: (013170) E E DEP JOAO EVARISTO CURVO
A Partir de: 23/01/2023 Até22/04/2023

Processo N.:

Nome: (40007/15) MARIA DA PENHA DO NASCIMENTO
Cargo/Função: (4731) TEC ADM EDUC PROFISSIONALIZADO-30
Un. Adm: (013170) E E DEP JOAO EVARISTO CURVO
A Partir de: 23/01/2023 Até22/04/2023

Processo N.:

Nome: (57053/3) MARIA DE LURDES BARBOSA
Cargo/Função: (4740) APOIO ADM EDUC PROFISSIONALIZADO-30
Un. Adm: (214159) E E MIL TIRADENTES 20 SGTO PM CLAUDEMIR F MACIEL
A Partir de: 23/01/2023 Até21/02/2023

Processo N.:

Nome: (290119/1) MARIA IZABEL MIRANDA
Cargo/Função: (3441) PROFESSOR EDUC. BASICA
Un. Adm: (014966) E E SANTO ANTONIO DE PADUA
A Partir de: 24/01/2023 Até30/01/2023

Processo N.:

Nome: (40208/5) MARIA JOSE MONTEIRO DA SILVA DE AGUIAR
Cargo/Função: (3441) PROFESSOR EDUC. BASICA
Un. Adm: (013331) E E ROSA DOS VENTOS
A Partir de: 02/02/2023 Até03/03/2023

Processo N.:

Nome: (99212/1) MARIA MARLENE AMERICO VANDERLEY
Cargo/Função: (4740) APOIO ADM EDUC PROFISSIONALIZADO-30
Un. Adm: (014206) E E ALEXANDRE QUIRINO SOUZA
A Partir de: 10/10/2022 Até07/01/2023

Processo N.:

Nome: (67805/3) MARINA ANDRE DE OLIVEIRA
Cargo/Função: (4740) APOIO ADM EDUC PROFISSIONALIZADO-30
Un. Adm: (013420) E E NOVA GALILEIA
A Partir de: 18/01/2023 Até18/03/2023

Processo N.:

Nome: (55974/8) MAURINA LUZIA DE OLIVEIRA
Cargo/Função: (3441) PROFESSOR EDUC. BASICA
Un. Adm: (013048) E E DEP DORMEVAL FARIA
A Partir de: 11/02/2023 Até12/03/2023

Processo N.:

Nome: (290255/1) NADJA SANTOS DE SOUSA MIRANDA
Cargo/Função: (3441) PROFESSOR EDUC. BASICA
Un. Adm: (015610) E E LUDOVICO DA RIVA NETO
A Partir de: 02/02/2023 Até16/02/2023

Processo N.:

Nome: (117714/21) OTACIO FERREIRA RAMOS
Cargo/Função: (3441) PROFESSOR EDUC. BASICA
Un. Adm: (011614) E E SEN MARIO MOTA
A Partir de: 08/02/2023 Até22/02/2023



Processo N.:
Nome: (302685/1) RAFAEL CHIMINTE
Cargo/Função: (3441) PROFESSOR EDUC. BASICA
Un. Adm: (013730) E E PROF ALDA GAWLINSKI SCOPEL
A Partir de: 23/01/2023 Até28/01/2023

Processo N.:
Nome: (84605/1) ROMILDO GONCALVES DA SILVA
Cargo/Função: (3441) PROFESSOR EDUC. BASICA
Un. Adm: (009571) E E DR HELIO PALMA DE ARRUDA
A Partir de: 18/01/2023 Até16/02/2023

Processo N.:
Nome: (35968/1) SIRLEI APARECIDA DE BRITO DE OLIVEIRA
Cargo/Função: (3441) PROFESSOR EDUC. BASICA
Un. Adm: (015261) E E 15 DE JUNHO
A Partir de: 02/02/2023 Até02/05/2023

Processo N.:
Nome: (73797/6) SYLVIA MARQUES AMORIM
Cargo/Função: (3441) PROFESSOR EDUC. BASICA
Un. Adm: (212474) E E DES INT DA ED BAS BEN SANT DA SIL FREIRE
A Partir de: 04/02/2023 Até03/07/2023

Processo N.:
Nome: (251598/1) TIANE SILVA LEMES
Cargo/Função: (4740) APOIO ADM EDUC PROFISSIONALIZADO-30
Un. Adm: (044261) E E MARIA DA GLORIA VARGAS UCHOA
A Partir de: 25/01/2023 Até24/04/2023

Processo N.:
Nome: (34428/1) VALDIRENE MEIRA DE SOUZA DALLA COSTA
Cargo/Função: (3441) PROFESSOR EDUC. BASICA
Un. Adm: (016233) E E PEDRO GALHARDO GARCIA
A Partir de: 24/01/2023 Até24/03/2023

PUBLICADA, REGISTRADA, CUMpra-SE.
Cuiabá-MT, 15 de Fevereiro de 2023.
Alan Resende Porto
Secretário de Estado de Educação

BOLETIM DE PESSOAL/SEDUC/00314/2023 DE: 16/02/2023

O(A) Secretário de Estado de Educação no uso de suas atribuições que lhes são conferidas por lei,

Resolve: DEFERIR
Evento: LICENCA PARA TRATAMENTO DE SAUDE EM PESSOA DA FAMILIA

Processo N.:
Nome: (242645/1) ANDREIA DA SILVA CORDEIRO
Cargo/Função: (3441) PROFESSOR EDUC. BASICA
Un. Adm: (015482) E E RUI BARBOSA
A Partir de: 19/01/2023 Até01/06/2023

Processo N.:
Nome: (33144/1) CELI MINAS NOVAS
Cargo/Função: (3441) PROFESSOR EDUC. BASICA
Un. Adm: (012122) E E PROF JERCY JACOB
A Partir de: 18/01/2023 Até17/04/2023

Processo N.:
Nome: (124453/9) DOMENICO DOS SANTOS MEDICI
Cargo/Função: (3441) PROFESSOR EDUC. BASICA
Un. Adm: (014230) E E MARIA ESTHER PERES
A Partir de: 26/09/2022 Até09/10/2022

PUBLICADA, REGISTRADA, CUMpra-SE.
Cuiabá-MT, 15 de Fevereiro de 2023.
Alan Resende Porto
Secretário de Estado de Educação

BOLETIM DE PESSOAL/SEDUC/00315/2023 DE: 16/02/2023

O(A) Secretário de Estado de Educação no uso de suas atribuições que lhes são conferidas por lei,

Resolve: DEFERIR
Evento: LICENCA PREMIO - GOZO

Processo N.: 126815
Nome: (51785/10) ADRIANA AUXILIADORA CARVALHO
Cargo/Função: (3441) PROFESSOR EDUC. BASICA
Quinquênio de Referência: 01/02/2000 Ate 31/01/2005
A Partir de: 14/04/2008 Até12/07/2008

PUBLICADA, REGISTRADA, CUMpra-SE.
Cuiabá-MT, 15 de Fevereiro de 2023.
Alan Resende Porto
Secretário de Estado de Educação

BOLETIM DE PESSOAL/SEDUC/00316/2023 DE: 16/02/2023

O(A) Secretário de Estado de Educação no uso de suas atribuições que lhes são conferidas por lei,

Resolve: CONCEDER
Evento: LICENÇA PREMIO - CONCESSÃO

Processo N.: SEDUC-PRO-2023/22899
Nome: (121333/13) HIOLANDA DE SOUZA CARDOSO
Quinquênio: 21/01/2016 Até 20/01/2021
Qtde Dias: 90

Processo N.: SEDUC-PRO-2023/22609
Nome: (242459/1) IDACI DA APARECIDA MARIANO
Quinquênio: 07/08/2017 Até 06/08/2022
Qtde Dias: 90

Processo N.: SEDUC-PRO-2023/22925
Nome: (125336/29) ILZA RODRIGUES PEREIRA LUCENA
Quinquênio: 21/01/2016 Até 20/01/2021
Qtde Dias: 90

Processo N.: SEDUC-PRO-2023/22932
Nome: (227482/1) INES SIGNORI
Quinquênio: 21/01/2016 Até 20/01/2021
Qtde Dias: 90

Processo N.: SEDUC-PRO-2023/22938
Nome: (210916/4) IONE CRISTINA DE SOUZA
Quinquênio: 21/01/2016 Até 20/01/2021
Qtde Dias: 90

Processo N.: SEDUC-PRO-2023/22940
Nome: (49351/14) IRENE ANA GERALDO
Quinquênio: 21/01/2016 Até 20/01/2021
Qtde Dias: 90

Processo N.: SEDUC-PRO-2023/23883
Nome: (227423/1) ISIS GARDENIA KATO DE SOUSA
Quinquênio: 21/01/2016 Até 20/01/2021
Qtde Dias: 90

Processo N.: SEDUC-PRO-2023/23897
Nome: (227124/1) IZALFIRA FRANCISCA GUIMARAES MELO
Quinquênio: 21/01/2016 Até 20/01/2021
Qtde Dias: 90

Processo N.: SEDUC-PRO-2023/23910
Nome: (226188/2) JAIR COSTA DE ANDRADE
Quinquênio: 21/01/2016 Até 20/01/2021
Qtde Dias: 90

Processo N.: SEDUC-PRO-2023/23927
Nome: (227129/1) JEAN FRANTHESCO APARECIDO MONTEIRO
Quinquênio: 21/01/2016 Até 20/01/2021
Qtde Dias: 90

PUBLICADA, REGISTRADA, CUMpra-SE.
Cuiabá-MT, 15 de Fevereiro de 2023.
Alan Resende Porto
Secretário de Estado de Educação

BOLETIM DE PESSOAL/SEDUC/00317/2023 DE: 16/02/2023

O(A) Secretário de Estado de Educação no uso de suas atribuições que lhes são conferidas por lei,

Resolve: AUTORIZAR
Evento: READAPTAÇÃO DE FUNÇÃO

Processo N.:
Nome: (69947/3) ADRIANA PEREIRA DE SOUZA SILVA
Un. Adm: (015261) E E 15 DE JUNHO
A Partir de: 03/02/2023 Até01/08/2023

Processo N.:
Nome: (257650/1) CLEUSA INES SEGER PRADO
Un. Adm: (158399) E E CLEUFA HUBNER
A Partir de: 18/01/2023 Até16/07/2023

Processo N.:
Nome: (50597/3) GERMANA ROJAS
Un. Adm: (016284) E E BOA VISTA
A Partir de: 01/02/2023 Até30/07/2023

Processo N.:
Nome: (54126/4) JAILSON ALVES BOMFIM
Un. Adm: (156434) E E JOSE DOMINGOS FRAGA
A Partir de: 18/01/2023 Até16/07/2023

Processo N.:
Nome: (75381/12) MARIA CRISTINA DALOLIO
Un. Adm: (013331) E E ROSA DOS VENTOS
A Partir de: 18/01/2023 Até16/07/2023

Processo N.:
Nome: (39861/5) VILMA BATISTA DA SILVA
Un. Adm: (013170) E E DEP JOAO EVARISTO CURVO
A Partir de: 23/01/2023 Até21/07/2023

Processo N.:
Nome: (39861/1) VILMA BATISTA DA SILVA
Un. Adm: (013170) E E DEP JOAO EVARISTO CURVO
A Partir de: 23/01/2023 Até21/07/2023

PUBLICADA, REGISTRADA, CUMpra-SE.
Cuiabá-MT, 15 de Fevereiro de 2023.
Alan Resende Porto
Secretário de Estado de Educação

BOLETIM DE PESSOAL/SEDUC/00318/2023 DE: 16/02/2023

O(A) Secretário de Estado de Educação no uso de suas atribuições que lhes são conferidas por lei,

Resolve: DEFERIR
Evento: READAPTAÇÃO DE FUNÇÃO

Processo N.:
Nome: (58766/2) IRANY DIAS DE OLIVEIRA
Un. Adm: (012262) E E PROF HONORIO RODRIGUES AMORIM
A Partir de: 21/01/2023 Até19/07/2023

Processo N.:
Nome: (58873/5) MARIA APARECIDA AVELINO DA SILVA
Un. Adm: (009474) E E SOUZA BANDEIRA
A Partir de: 01/02/2023 Até31/01/2024

Processo N.:
Nome: (28651/20) OLINETE SANT ANA GOMES
Un. Adm: (012742) E E MARIA HELENA DE ARAUJO BASTOS
A Partir de: 20/01/2023 Até19/04/2023

Processo N.:
Nome: (56692/12) SOLANGE APARECIDA MENEGATI
Un. Adm: (011932) E E PROF FERNANDO LEITE DE CAMPOS
A Partir de: 30/01/2023 Até28/07/2023

PUBLICADA, REGISTRADA, CUMpra-SE.
Cuiabá-MT, 15 de Fevereiro de 2023.
Alan Resende Porto
Secretário de Estado de Educação

SETASC SECRETARIA DE ESTADO DE ASSISTÊNCIA SOCIAL E CIDADANIA

BOLETIM DE PESSOAL/SETASC/00066/2023 DE: 16/02/2023

O(A) Sec. Ass. Social e Cidadania Designada Interina no uso de suas atribuições que lhes são conferidas por lei,

Resolve: DEFERIR
Evento: LICENÇA PARA TRATAMENTO DE SAUDE

Processo N.:
Nome: (33991/1) ILONI FOCESATTO
Cargo/Função: (6052) TECNICO DESENV ECO SOC L 10177/14
Un. Adm: (201065) COORD DE GESTAO DE PROC E DOCUMENTOS
A Partir de: 16/01/2023 Até07/07/2023

PUBLICADA, REGISTRADA, CUMpra-SE.
Cuiabá-MT, 15 de Fevereiro de 2023.
Grasielle Paes da Silva Bugalho
Sec. Ass. Social e Cidadania Designada Interina

SECITEC SECRETARIA DE ESTADO DE CIÊNCIA, TECNOLOGIA E INOVAÇÃO

PORTARIA/SECITECI/00014/2023 DE: 16/02/2023

O(A) Secretário de Estado de Ciência,Tecnologia e Inovação no uso de suas atribuições que lhes são conferidas por lei,

Resolve: DESIGNAR
Evento: DESIGNAÇÃO EM SUBSTITUIÇÃO CARGO EM COMISSÃO/FUNÇÃO

Processo N.: SECITECI-PRO-2023/00427
Nome: (61410/36) JANAINA MONTEIRO DA SILVA
A Partir de: 26/02/2023 Até 07/03/2023
Cargo/Função: (11689) FUNCAO DGA 5 LC/266
Substituído: (118202/1) VANUZA GOMES LIMA MACHADO
Un. Adm: (145564) COORD DE DESENVOLVIMENTO EDUCACIONAL

PUBLICADA, REGISTRADA, CUMpra-SE.
Cuiabá-MT, 15 de Fevereiro de 2023.
Allan Kardec Pinto Acosta Benitez
Secretário de Estado de Ciência,Tecnologia e Inovação

O(A) Secretário de Estado de Ciência,Tecnologia e Inovação no uso de suas atribuições que lhes são conferidas por lei,

Resolve: PRORROGAR
Objeto: CONTRATAÇÃO TEMPORARIA POR MOTIVO DE URGÊNCIA

CONTRATO/SECITECI/00033/2023 DE: 16/02/2023
Processo N°: SECITECI-PRO-2023/00432
Contratado: (313576/1) PRINSCILLA PAMELA NUNES CHAVES
CPF: 938.490.362-00
Cargo/Função: (9385) PROFESSOR CEPROTEC
Un. Adm: (157686) DIR ESC TECN EST DE EDUC PROFIS E TECNOL
POXOREO
Até: 20/02/2024

PUBLICADA, REGISTRADA, CUMpra-SE.

Cuiabá-MT, 15 de Fevereiro de 2023.
Allan Kardec Pinto Acosta Benitez
Secretário de Estado de Ciência,Tecnologia e Inovação

SES SECRETARIA DE ESTADO DE SAÚDE

PORTARIA/SES/00054/2023 DE: 16/02/2023

O(A) Secretário de Estado de Saúde no uso de suas atribuições que lhes são conferidas por lei,

Resolve: CONCEDER
Evento: Regime de Plantão SUS LC nº441/2011

Processo N.: SES-PRO-2023/02485
Nome: (117986/1) ABIGAIL SOUZA ROSA
Cargo/Função: (4946) PROFIS TEC NIV MEDIO SERV SAUDE SUS
Referência: D-007 Carga Horária: 40H
Un. Adm: (195685) HOSP REGIONAL RONDONOPOLIS IRMA ELZA GIOVANELLA
A Partir de: 01/12/2022 Até03/12/2022
Qtde Plantões: 2

Processo N.: SES-PRO-2022/57706
Nome: (131109/2) ACKERMAN SALVIA FORTES
Cargo/Função: (12036) NIVEL SUPERIOR ASSISTENCIAL
Referência: 000 Carga Horária: 20H
Un. Adm: (197238) SUPERINT DO CIAPS
A Partir de: 07/11/2022 Até28/11/2022
Qtde Plantões: 5

Processo N.: SES-PRO-2023/01653
Nome: (232473/4) ADAIR MARCIA OLIVEIRA SILVA
Cargo/Função: (12036) NIVEL SUPERIOR ASSISTENCIAL
Referência: 000 Carga Horária: 40H
Un. Adm: (197041) COORD DO SERVICO DE ATEND MOVEL DE URGENCIA
SAMU
A Partir de: 02/12/2022 Até30/12/2022
Qtde Plantões: 11

Processo N.: SES-PRO-2022/58196
Nome: (322021/1) ADAM PHILLIPE ALVES DE ARRUDA
Cargo/Função: (12036) NIVEL SUPERIOR ASSISTENCIAL
Referência: 000 Carga Horária: 30H
Un. Adm: (195758) HOSP ESTADUAL LOUSITE FERREIRA DA SILVA
A Partir de: 02/11/2022 Até29/11/2022
Qtde Plantões: 10

Processo N.: SES-PRO-2023/00667
Nome: (95301/1) ADANI SILVEIRA BARBOSA
Cargo/Função: (4946) PROFIS TEC NIV MEDIO SERV SAUDE SUS
Referência: D-008 Carga Horária: 40H
Un. Adm: (151475) DIR DO ESCRITORIO REG DE SAUDE DE RONDONOPOLIS
A Partir de: 01/12/2022 Até31/12/2022
Qtde Plantões: 13

Processo N.: SES-PRO-2022/58074
Nome: (282121/3) ADAUTO DE ALENCAR FERREIRA PINTO
Cargo/Função: (12050) NIVEL FUNDAMENTAL
Referência: 000 Carga Horária: 40H
Un. Adm: (195758) HOSP ESTADUAL LOUSITE FERREIRA DA SILVA
A Partir de: 02/11/2022 Até28/11/2022
Qtde Plantões: 13

Processo N.: SES-PRO-2023/01088
Nome: (96542/1) ADEILSON NEVES DE OLIVEIRA
Cargo/Função: (4946) PROFIS TEC NIV MEDIO SERV SAUDE SUS
Referência: D-007 Carga Horária: 40H
Un. Adm: (197041) COORD DO SERVICO DE ATEND MOVEL DE URGENCIA
SAMU
A Partir de: 01/12/2022 Até29/12/2022
Qtde Plantões: 13

Processo N.: SES-PRO-2022/58196
Nome: (282392/2) ADELIA ALEIXO BARBOSA
Cargo/Função: (12036) NIVEL SUPERIOR ASSISTENCIAL
Referência: 000 Carga Horária: 30H
Un. Adm: (195758) HOSP ESTADUAL LOUSITE FERREIRA DA SILVA
A Partir de: 01/11/2022 Até28/11/2022
Qtde Plantões: 10

Processo N.: SES-PRO-2023/02330
Nome: (95211/1) ADELIA DE JESUS FONTOURA
Cargo/Função: (4912) PROFIS TEC NIV SUPERIOR SERV SAUDE SUS
Referência: C-008 Carga Horária: 30H
Un. Adm: (195685) HOSP REGIONAL RONDONOPOLIS IRMA ELZA GIOVANELLA
A Partir de: 01/12/2022 Até29/12/2022
Qtde Plantões: 10

Processo N.: SES-PRO-2022/56913
Nome: (321726/1) ADELIA ISABEL DA CUNHA ALVES
Cargo/Função: (12036) NIVEL SUPERIOR ASSISTENCIAL
Referência: 000 Carga Horária: 40H
Un. Adm: (118710) UNID ESPECIAL DE CONTR MOVIMENTACAO DE PESSOAL
A Partir de: 02/11/2022 Até30/11/2022
Qtde Plantões: 14

Processo N.: SES-PRO-2023/02485
Nome: (95311/1) ADELINA BATISTA FERRAZ
Cargo/Função: (4946) PROFIS TEC NIV MEDIO SERV SAUDE SUS
Referência: D-008 Carga Horária: 40H
Un. Adm: (195685) HOSP REGIONAL RONDONOPOLIS IRMA ELZA GIOVANELLA
A Partir de: 01/12/2022 Até31/12/2022
Qtde Plantões: 14

Processo N.: SES-PRO-2023/01223
Nome: (216972/5) ADEMIR JESUS CAMPOS DE MORAIS LEITE
Cargo/Função: (12036) NIVEL SUPERIOR ASSISTENCIAL
Referência: 000 Carga Horária: 30H
Un. Adm: (195707) HOSP REGIONAL DOUTOR ANTONIO CARLOS SOUTO
FONTES
A Partir de: 03/12/2022 Até13/12/2022
Qtde Plantões: 3

Processo N.: SES-PRO-2022/58776
Nome: (315750/1) ADENILCE CATARINA DA SILVA BATISTA
Cargo/Função: (12036) NIVEL SUPERIOR ASSISTENCIAL
Referência: 000 Carga Horária: 40H
Un. Adm: (195707) HOSP REGIONAL DOUTOR ANTONIO CARLOS SOUTO
FONTES
A Partir de: 04/11/2022 Até30/11/2022
Qtde Plantões: 12

Processo N.: SES-PRO-2023/02485
Nome: (95286/1) ADERLI FERREIRA DA SILVA
Cargo/Função: (4946) PROFIS TEC NIV MEDIO SERV SAUDE SUS
Referência: D-008 Carga Horária: 30H
Un. Adm: (195685) HOSP REGIONAL RONDONOPOLIS IRMA ELZA GIOVANELLA
A Partir de: 01/12/2022 Até30/12/2022
Qtde Plantões: 9

Processo N.: SES-PRO-2023/01266
Nome: (301087/2) ADILSON DA COSTA VIANA
Cargo/Função: (12046) NIVEL FUNDAMENTAL ADMINISTRATIVO
Referência: 000 Carga Horária: 40H
Un. Adm: (195707) HOSP REGIONAL DOUTOR ANTONIO CARLOS SOUTO
FONTES
A Partir de: 03/12/2022 Até31/12/2022
Qtde Plantões: 14

Processo N.: SES-PRO-2023/01924
Nome: (123134/1) ADMILSON DA SILVA MODESTO
Cargo/Função: (4912) PROFIS TEC NIV SUPERIOR SERV SAUDE SUS
Referência: D-006 Carga Horária: 40H
Un. Adm: (197041) COORD DO SERVICO DE ATEND MOVEL DE URGENCIA

SAMU
A Partir de: 01/12/2022 Até29/12/2022
Qtde Plantões: 13

Processo N.: SES-PRO-2023/02080
Nome: (94499/1) ADRIANA DA COSTA FEITOZA
Cargo/Função: (4946) PROFIS TEC NIV MEDIO SERV SAUDE SUS
Referência: D-007 Carga Horária: 40H
Un. Adm: (197041) COORD DO SERVICO DE ATEND MOVEL DE URGENCIA

SAMU
A Partir de: 01/12/2022 Até31/12/2022
Qtde Plantões: 12

Processo N.: SES-PRO-2022/56779
Nome: (295832/2) ADRIANA DE ARRUDA KISELS
Cargo/Função: (12038) NIVEL TECNICO ASSISTENCIAL
Referência: 000 Carga Horária: 40H
Un. Adm: (118710) UNID ESPECIAL DE CONTR MOVIMENTACAO DE PESSOAL
A Partir de: 01/11/2022 Até29/11/2022
Qtde Plantões: 11

Processo N.: SES-PRO-2022/56913
Nome: (319142/1) ADRIANA DE OLIVEIRA LEITE HURTADO
Cargo/Função: (12036) NIVEL SUPERIOR ASSISTENCIAL
Referência: 000 Carga Horária: 40H
Un. Adm: (118710) UNID ESPECIAL DE CONTR MOVIMENTACAO DE PESSOAL
A Partir de: 02/11/2022 Até30/11/2022
Qtde Plantões: 14

Processo N.: SES-PRO-2023/02403
Nome: (295723/3) ADRIANA FATIMA CAYRES
Cargo/Função: (12038) NIVEL TECNICO ASSISTENCIAL
Referência: 000 Carga Horária: 40H
Un. Adm: (195685) HOSP REGIONAL RONDONOPOLIS IRMA ELZA GIOVANELLA
A Partir de: 03/12/2022 Até31/12/2022
Qtde Plantões: 13

Processo N.: SES-PRO-2023/02403
Nome: (319411/1) ADRIANA OLIVEIRA DE BRITO VAZ
Cargo/Função: (12038) NIVEL TECNICO ASSISTENCIAL
Referência: 000 Carga Horária: 40H
Un. Adm: (195685) HOSP REGIONAL RONDONOPOLIS IRMA ELZA GIOVANELLA
A Partir de: 02/12/2022 Até30/12/2022
Qtde Plantões: 8

Processo N.: SES-PRO-2022/58776
Nome: (301049/3) ADRIANA PEREIRA DE MATOS
Cargo/Função: (12036) NIVEL SUPERIOR ASSISTENCIAL
Referência: 000 Carga Horária: 40H
Un. Adm: (195707) HOSP REGIONAL DOUTOR ANTONIO CARLOS SOUTO

FONTES
A Partir de: 02/11/2022 Até28/11/2022
Qtde Plantões: 11

Processo N.: SES-PRO-2022/58016
Nome: (299502/3) ADRIANA SANTOS DA SILVA TELES
Cargo/Função: (12036) NIVEL SUPERIOR ASSISTENCIAL
Referência: 000 Carga Horária: 40H
Un. Adm: (118710) UNID ESPECIAL DE CONTR MOVIMENTACAO DE PESSOAL
A Partir de: 01/11/2022 Até29/11/2022
Qtde Plantões: 14

Processo N.: SES-PRO-2023/02485
Nome: (118342/1) ADRIANA XAVIER DA SILVA
Cargo/Função: (4946) PROFIS TEC NIV MEDIO SERV SAUDE SUS
Referência: D-006 Carga Horária: 30H
Un. Adm: (195685) HOSP REGIONAL RONDONOPOLIS IRMA ELZA GIOVANELLA
A Partir de: 01/12/2022 Até31/12/2022
Qtde Plantões: 10

Processo N.: SES-PRO-2023/00070
Nome: (249588/4) ADRIANA YUKI MELLO PRADO
Cargo/Função: (4912) PROFIS TEC NIV SUPERIOR SERV SAUDE SUS
Referência: B-001 Carga Horária: 30H
Un. Adm: (192724) GER DO SERVICO DE VERIFICACAO DE OBITOS
A Partir de: 02/11/2022 Até29/11/2022
Qtde Plantões: 10

Processo N.: SES-PRO-2023/01924
Nome: (120061/1) ADRIANE APARECIDA DE FREITAS SILVA
Cargo/Função: (4912) PROFIS TEC NIV SUPERIOR SERV SAUDE SUS
Referência: D-006 Carga Horária: 30H
Un. Adm: (197041) COORD DO SERVICO DE ATEND MOVEL DE URGENCIA

SAMU
A Partir de: 02/12/2022 Até31/12/2022
Qtde Plantões: 10

Processo N.: SES-PRO-2023/02403
Nome: (293206/4) ADRIANO ALEXANDRE DE ALMEIDA
Cargo/Função: (12038) NIVEL TECNICO ASSISTENCIAL
Referência: 000 Carga Horária: 40H
Un. Adm: (195685) HOSP REGIONAL RONDONOPOLIS IRMA ELZA GIOVANELLA
A Partir de: 01/12/2022 Até31/12/2022
Qtde Plantões: 13

Processo N.: SES-PRO-2022/58389
Nome: (321518/1) ADRIANO BENEDITO BASILIO MOREIRA BRITO
Cargo/Função: (12046) NIVEL FUNDAMENTAL ADMINISTRATIVO
Referência: 000 Carga Horária: 40H
Un. Adm: (195758) HOSP ESTADUAL LOUSITE FERREIRA DA SILVA
A Partir de: 01/11/2022 Até29/11/2022
Qtde Plantões: 14

Processo N.: SES-PRO-2022/58168
Nome: (295074/3) ADVAIR ESTROGILDA PINHEIRO
Cargo/Função: (12038) NIVEL TECNICO ASSISTENCIAL
Referência: 000 Carga Horária: 40H
Un. Adm: (118710) UNID ESPECIAL DE CONTR MOVIMENTACAO DE PESSOAL
A Partir de: 01/11/2022 Até29/11/2022
Qtde Plantões: 14

Processo N.: SES-PRO-2022/56913
Nome: (315758/1) AENNE ZANDONADI RODRIGUES SANTANA
Cargo/Função: (12036) NIVEL SUPERIOR ASSISTENCIAL
Referência: 000 Carga Horária: 40H
Un. Adm: (118710) UNID ESPECIAL DE CONTR MOVIMENTACAO DE PESSOAL
A Partir de: 02/11/2022 Até30/11/2022
Qtde Plantões: 14

Processo N.: SES-PRO-2022/57968
Nome: (301018/2) AGDA PAULA LIRIO DE ALMEIDA
Cargo/Função: (12044) NIVEL MEDIO ADMINISTRATIVO
Referência: 000 Carga Horária: 40H
Un. Adm: (118710) UNID ESPECIAL DE CONTR MOVIMENTACAO DE PESSOAL
A Partir de: 02/11/2022 Até30/11/2022
Qtde Plantões: 14

Processo N.: SES-PRO-2023/02312
Nome: (95506/1) AILTON DE MACEDO
Cargo/Função: (4946) PROFIS TEC NIV MEDIO SERV SAUDE SUS
Referência: D-007 Carga Horária: 40H
Un. Adm: (195685) HOSP REGIONAL RONDONOPOLIS IRMA ELZA GIOVANELLA
A Partir de: 01/12/2022 Até27/12/2022
Qtde Plantões: 14

Processo N.: SES-PRO-2023/02210
Nome: (95273/1) AILTON MIRANDA DE OLIVEIRA
Cargo/Função: (4946) PROFIS TEC NIV MEDIO SERV SAUDE SUS
Referência: D-008 Carga Horária: 40H
Un. Adm: (195685) HOSP REGIONAL RONDONOPOLIS IRMA ELZA GIOVANELLA
A Partir de: 02/12/2022 Até30/12/2022
Qtde Plantões: 14

Processo N.: SES-PRO-2022/56913
Nome: (319128/1) ALAN DAS CHAGAS RODRIGUES
Cargo/Função: (12036) NIVEL SUPERIOR ASSISTENCIAL
Referência: 000 Carga Horária: 40H
Un. Adm: (118710) UNID ESPECIAL DE CONTR MOVIMENTACAO DE PESSOAL
A Partir de: 02/11/2022 Até28/11/2022
Qtde Plantões: 13

Processo N.: SES-PRO-2023/02463
Nome: (43594/2) ALBERTO PEREIRA DOS SANTOS
Cargo/Função: (4912) PROFIS TEC NIV SUPERIOR SERV SAUDE SUS
Referência: D-011 Carga Horária: 40H
Un. Adm: (195685) HOSP REGIONAL RONDONOPOLIS IRMA ELZA GIOVANELLA
A Partir de: 02/12/2022 Até14/12/2022
Qtde Plantões: 8

Processo N.: SES-PRO-2023/01992
Nome: (113095/1) ALBERTO SILVA DE ANUNCIACAO
Cargo/Função: (4946) PROFIS TEC NIV MEDIO SERV SAUDE SUS
Referência: D-007 Carga Horária: 40H
Un. Adm: (191078) COORD DE APOIO ADMINISTRATIVO DO CIAPS
A Partir de: 01/12/2022 Até29/12/2022
Qtde Plantões: 14

Processo N.: SES-PRO-2023/02485
Nome: (118875/1) ALCIDES SALES DA SILVA
Cargo/Função: (4946) PROFIS TEC NIV MEDIO SERV SAUDE SUS
Referência: D-006 Carga Horária: 40H
Un. Adm: (195685) HOSP REGIONAL RONDONOPOLIS IRMA ELZA GIOVANELLA
A Partir de: 08/12/2022 Até29/12/2022
Qtde Plantões: 12

Processo N.: SES-PRO-2023/02403
Nome: (293310/4) ALESSANDRA ARAUJO SOUSA SOUZA
Cargo/Função: (12038) NIVEL TECNICO ASSISTENCIAL
Referência: 000 Carga Horária: 40H
Un. Adm: (195685) HOSP REGIONAL RONDONOPOLIS IRMA ELZA GIOVANELLA
A Partir de: 01/12/2022 Até29/12/2022
Qtde Plantões: 13

Processo N.: SES-PRO-2023/02210
Nome: (96166/1) ALESSANDRA BAPTISTA DO CARMO
Cargo/Função: (4946) PROFIS TEC NIV MEDIO SERV SAUDE SUS
Referência: D-007 Carga Horária: 40H
Un. Adm: (195685) HOSP REGIONAL RONDONOPOLIS IRMA ELZA GIOVANELLA
A Partir de: 01/12/2022 Até31/12/2022
Qtde Plantões: 14

Processo N.: SES-PRO-2023/02312
Nome: (115523/1) ALESSANDRA DE OLIVEIRA NASCIMENTO
Cargo/Função: (4946) PROFIS TEC NIV MEDIO SERV SAUDE SUS
Referência: D-007 Carga Horária: 40H
Un. Adm: (195685) HOSP REGIONAL RONDONOPOLIS IRMA ELZA GIOVANELLA
A Partir de: 01/12/2022 Até29/12/2022
Qtde Plantões: 14

Processo N.: SES-PRO-2023/02403
Nome: (296231/2) ALESSANDRA GONCALVES DA SILVEIRA
Cargo/Função: (12038) NIVEL TECNICO ASSISTENCIAL
Referência: 000 Carga Horária: 40H
Un. Adm: (195685) HOSP REGIONAL RONDONOPOLIS IRMA ELZA GIOVANELLA
A Partir de: 01/12/2022 Até31/12/2022
Qtde Plantões: 13

Processo N.: SES-PRO-2022/58196

Nome: (299807/2) ALESSANDRA RIBEIRO DA SILVA FERREIRA
Cargo/Função: (12036) NIVEL SUPERIOR ASSISTENCIAL
Referência: 000 Carga Horária: 30H
Un. Adm: (195758) HOSP ESTADUAL LOUSITE FERREIRA DA SILVA
A Partir de: 09/11/2022 Até30/11/2022
Qtde Plantões: 9

Processo N.: SES-PRO-2023/01924

Nome: (120555/1) ALESSANDRA TAKAHASHI
Cargo/Função: (4912) PROFIS TEC NIV SUPERIOR SERV SAUDE SUS
Referência: D-006 Carga Horária: 40H
Un. Adm: (197041) COORD DO SERVICO DE ATEND MOVEI DE URGENCIA

SAMU

A Partir de: 01/12/2022 Até29/12/2022
Qtde Plantões: 13

Processo N.: SES-PRO-2023/04428

Nome: (302429/2) ALESSANDRO DE ALBUQUERQUE KAWATAKE
Cargo/Função: (12036) NIVEL SUPERIOR ASSISTENCIAL
Referência: 000 Carga Horária: 20H
Un. Adm: (197076) COORD ARTIC REG URG EMERG DE LEITOS HOSPITALARES
A Partir de: 12/12/2022 Até29/12/2022
Qtde Plantões: 6

Processo N.: SES-PRO-2023/01223

Nome: (270571/6) ALESSANDRO GUZZO DA SILVA
Cargo/Função: (12036) NIVEL SUPERIOR ASSISTENCIAL
Referência: 000 Carga Horária: 30H
Un. Adm: (195707) HOSP REGIONAL DOUTOR ANTONIO CARLOS SOUTO

FONTES

A Partir de: 03/12/2022 Até23/12/2022
Qtde Plantões: 8

Processo N.: SES-PRO-2023/02210

Nome: (95299/1) ALESSANDRO SILVA MACEDO
Cargo/Função: (4946) PROFIS TEC NIV MEDIO SERV SAUDE SUS
Referência: D-008 Carga Horária: 40H
Un. Adm: (195685) HOSP REGIONAL RONDONOPOLIS IRMA ELZA GIOVANELLA
A Partir de: 01/12/2022 Até29/12/2022
Qtde Plantões: 14

Processo N.: SES-PRO-2022/58168

Nome: (319239/1) ALEX SANDRO BARBOSA SILVA
Cargo/Função: (12038) NIVEL TECNICO ASSISTENCIAL
Referência: 000 Carga Horária: 40H
Un. Adm: (118710) UNID ESPECIAL DE CONTR MOVIMENTACAO DE PESSOAL
A Partir de: 05/11/2022 Até29/11/2022
Qtde Plantões: 12

Processo N.: SES-PRO-2022/56966

Nome: (316589/1) ALEXANDRA BERTÉ PARREIRAS
Cargo/Função: (12036) NIVEL SUPERIOR ASSISTENCIAL
Referência: 000 Carga Horária: 30H
Un. Adm: (195740) HOSP REGIONAL DE SINOP
A Partir de: 02/11/2022 Até26/11/2022
Qtde Plantões: 10

Processo N.: SES-PRO-2023/02403

Nome: (294001/3) ALEXANDRA SOLEDADE DE AQUINO
Cargo/Função: (12038) NIVEL TECNICO ASSISTENCIAL
Referência: 000 Carga Horária: 40H
Un. Adm: (195685) HOSP REGIONAL RONDONOPOLIS IRMA ELZA GIOVANELLA
A Partir de: 01/12/2022 Até21/12/2022
Qtde Plantões: 14

Processo N.: SES-PRO-2022/57805

Nome: (316565/1) ALFREDO DE MIRANDA FILHO
Cargo/Função: (12050) NIVEL FUNDAMENTAL
Referência: 000 Carga Horária: 40H
Un. Adm: (118710) UNID ESPECIAL DE CONTR MOVIMENTACAO DE PESSOAL
A Partir de: 01/11/2022 Até29/11/2022
Qtde Plantões: 14

Processo N.: SES-PRO-2022/58196

Nome: (295501/4) ALINE NUNES BRAGANCA
Cargo/Função: (12036) NIVEL SUPERIOR ASSISTENCIAL
Referência: 000 Carga Horária: 30H
Un. Adm: (195758) HOSP ESTADUAL LOUSITE FERREIRA DA SILVA
A Partir de: 01/11/2022 Até28/11/2022
Qtde Plantões: 10

Processo N.: SES-PRO-2023/01320

Nome: (232501/4) ALINE NUNES VIEIRA
Cargo/Função: (12044) NIVEL MEDIO ADMINISTRATIVO
Referência: 000 Carga Horária: 40H
Un. Adm: (197041) COORD DO SERVICO DE ATEND MOVEI DE URGENCIA

SAMU

A Partir de: 02/12/2022 Até27/12/2022
Qtde Plantões: 13

Processo N.: SES-PRO-2023/02403

Nome: (304456/2) ALLYSSON AUGUSTO GONCALVES ORTIZ
Cargo/Função: (12038) NIVEL TECNICO ASSISTENCIAL
Referência: 000 Carga Horária: 40H
Un. Adm: (195685) HOSP REGIONAL RONDONOPOLIS IRMA ELZA GIOVANELLA
A Partir de: 02/12/2022 Até31/12/2022
Qtde Plantões: 13

Processo N.: SES-PRO-2023/02312

Nome: (95326/1) ALMIR ROGERIO DE SOUZA
Cargo/Função: (4946) PROFIS TEC NIV MEDIO SERV SAUDE SUS
Referência: D-008 Carga Horária: 40H
Un. Adm: (195685) HOSP REGIONAL RONDONOPOLIS IRMA ELZA GIOVANELLA
A Partir de: 01/12/2022 Até30/12/2022
Qtde Plantões: 14

Processo N.: SES-PRO-2022/58168

Nome: (295139/3) ALVINA LEITE DA SILVA BATISTA
Cargo/Função: (12038) NIVEL TECNICO ASSISTENCIAL
Referência: 000 Carga Horária: 40H
Un. Adm: (118710) UNID ESPECIAL DE CONTR MOVIMENTACAO DE PESSOAL
A Partir de: 01/11/2022 Até29/11/2022
Qtde Plantões: 14

Processo N.: SES-PRO-2022/58168

Nome: (319223/1) ALZIRA DA LUZ SILVA
Cargo/Função: (12038) NIVEL TECNICO ASSISTENCIAL
Referência: 000 Carga Horária: 40H
Un. Adm: (118710) UNID ESPECIAL DE CONTR MOVIMENTACAO DE PESSOAL
A Partir de: 03/11/2022 Até29/11/2022
Qtde Plantões: 13

Processo N.: SES-PRO-2022/58168

Nome: (316616/1) ALZIRA DOS ANJOS ARAUJO
Cargo/Função: (12038) NIVEL TECNICO ASSISTENCIAL
Referência: 000 Carga Horária: 40H
Un. Adm: (118710) UNID ESPECIAL DE CONTR MOVIMENTACAO DE PESSOAL
A Partir de: 01/11/2022 Até29/11/2022
Qtde Plantões: 14

Processo N.: SES-PRO-2023/01223

Nome: (320700/1) AMANDA CRISTINA FERREIRA VITTORAZI
Cargo/Função: (12036) NIVEL SUPERIOR ASSISTENCIAL
Referência: 000 Carga Horária: 30H
Un. Adm: (195707) HOSP REGIONAL DOUTOR ANTONIO CARLOS SOUTO

FONTES

A Partir de: 01/12/2022 Até25/12/2022
Qtde Plantões: 10

Processo N.: SES-PRO-2022/58168

Nome: (144748/8) AMANDA KENNYA DELGADO DOS SANTOS
Cargo/Função: (12038) NIVEL TECNICO ASSISTENCIAL
Referência: 000 Carga Horária: 40H
Un. Adm: (118710) UNID ESPECIAL DE CONTR MOVIMENTACAO DE PESSOAL
A Partir de: 04/11/2022 Até30/11/2022
Qtde Plantões: 12

Processo N.: SES-PRO-2023/01223

Nome: (301065/2) AMANDA MARTINS DE BRITO OLIVEIRA
Cargo/Função: (12036) NIVEL SUPERIOR ASSISTENCIAL
Referência: 000 Carga Horária: 30H
Un. Adm: (195707) HOSP REGIONAL DOUTOR ANTONIO CARLOS SOUTO

FONTES

A Partir de: 01/12/2022 Até31/12/2022
Qtde Plantões: 10

Processo N.: SES-PRO-2022/58776

Nome: (280830/4) AMANDA VALERIA NUNES DE SOUZA
Cargo/Função: (12036) NIVEL SUPERIOR ASSISTENCIAL
Referência: 000 Carga Horária: 40H
Un. Adm: (195707) HOSP REGIONAL DOUTOR ANTONIO CARLOS SOUTO

FONTES

A Partir de: 02/11/2022 Até30/11/2022
Qtde Plantões: 10

Processo N.: SES-PRO-2022/56895

Nome: (299019/2) AMAURI LUIZ DEFACCI
Cargo/Função: (12042) NIVEL SUPERIOR ADMINISTRATIVO
Referência: 000 Carga Horária: 40H
Un. Adm: (195740) HOSP REGIONAL DE SINOP
A Partir de: 03/11/2022 Até30/11/2022
Qtde Plantões: 14

Processo N.: SES-PRO-2023/01261

Nome: (300267/5) ANA BEATRIZ PASSOS DE MEIRELLES
Cargo/Função: (12036) NIVEL SUPERIOR ASSISTENCIAL
Referência: 000 Carga Horária: 30H
Un. Adm: (195707) HOSP REGIONAL DOUTOR ANTONIO CARLOS SOUTO

FONTES

A Partir de: 01/12/2022 Até14/12/2022
Qtde Plantões: 9

Processo N.: SES-PRO-2023/01223

Nome: (315790/1) ANA CAROLINA LEWIN
Cargo/Função: (12036) NIVEL SUPERIOR ASSISTENCIAL
Referência: 000 Carga Horária: 30H
Un. Adm: (195707) HOSP REGIONAL DOUTOR ANTONIO CARLOS SOUTO

FONTES

A Partir de: 03/12/2022 Até26/12/2022
Qtde Plantões: 10

Processo N.: SES-PRO-2022/56961

Nome: (319462/1) ANA CAROLLINA ALVES MENDES
Cargo/Função: (12036) NIVEL SUPERIOR ASSISTENCIAL
Referência: 000 Carga Horária: 40H
Un. Adm: (195740) HOSP REGIONAL DE SINOP
A Partir de: 03/11/2022 Até30/11/2022
Qtde Plantões: 14

Processo N.: SES-PRO-2023/02312

Nome: (95042/2) ANA CLARA CHAGAS DE MORAIS ARAUJO
Cargo/Função: (4946) PROFIS TEC NIV MEDIO SERV SAUDE SUS
Referência: D-008 Carga Horária: 30H
Un. Adm: (195685) HOSP REGIONAL RONDONOPOLIS IRMA ELZA GIOVANELLA
A Partir de: 03/12/2022 Até15/12/2022
Qtde Plantões: 6

Processo N.: SES-PRO-2023/02485

Nome: (95270/1) ANA CLAUDIA RUEDA DA SILVA
Cargo/Função: (4946) PROFIS TEC NIV MEDIO SERV SAUDE SUS
Referência: D-008 Carga Horária: 40H
Un. Adm: (195685) HOSP REGIONAL RONDONOPOLIS IRMA ELZA GIOVANELLA
A Partir de: 02/12/2022 Até30/12/2022
Qtde Plantões: 13



Processo N.: SES-PRO-2022/57718
Nome: (84337/2) ANA LUCIA LEANDRO GOVEIA TAVEIRA
Cargo/Função: (4912) PROFIS TEC NIV SUPERIOR SERV SAUDE SUS
Referência: D-007 Carga Horária: 40H
Un. Adm: (197246) COORD DE APOIO TECNICO DO CIAPS
A Partir de: 01/11/2022 Até29/11/2022
Qtde Plantões: 13
Processo N.: SES-PRO-2023/02485
Nome: (120064/1) ANA MARIA DA SILVA PINHEIRO
Cargo/Função: (4946) PROFIS TEC NIV MEDIO SERV SAUDE SUS
Referência: D-006 Carga Horária: 30H
Un. Adm: (195685) HOSP REGIONAL RONDONOPOLIS IRMA ELZA GIOVANELLA
A Partir de: 04/12/2022 Até31/12/2022
Qtde Plantões: 10
Processo N.: SES-PRO-2023/02403
Nome: (291514/4) ANA MARIA DE SOUZA RODRIGUES
Cargo/Função: (12038) NIVEL TECNICO ASSISTENCIAL
Referência: 000 Carga Horária: 40H
Un. Adm: (195685) HOSP REGIONAL RONDONOPOLIS IRMA ELZA GIOVANELLA
A Partir de: 02/12/2022 Até28/12/2022
Qtde Plantões: 14
Processo N.: SES-PRO-2023/01653
Nome: (280235/4) ANA MENEZES SILVA DE OLIVEIRA
Cargo/Função: (12036) NIVEL SUPERIOR ASSISTENCIAL
Referência: 000 Carga Horária: 40H
Un. Adm: (197033) SUPERINT DE REGULACAO DE URGENCIA E EMERGENCIA
A Partir de: 01/12/2022 Até25/12/2022
Qtde Plantões: 13
Processo N.: SES-PRO-2023/01320
Nome: (315183/1) ANA PAULA CAMARGO ROCHA
Cargo/Função: (12044) NIVEL MEDIO ADMINISTRATIVO
Referência: 000 Carga Horária: 40H
Un. Adm: (197041) COORD DO SERVICO DE ATEND MOVEL DE URGENCIA
SAMU
A Partir de: 01/12/2022 Até30/12/2022
Qtde Plantões: 13
Processo N.: SES-PRO-2022/58196
Nome: (289255/3) ANA PAULA CANDIDO
Cargo/Função: (12036) NIVEL SUPERIOR ASSISTENCIAL
Referência: 000 Carga Horária: 30H
Un. Adm: (195758) HOSP ESTADUAL LOUSITE FERREIRA DA SILVA
A Partir de: 03/11/2022 Até30/11/2022
Qtde Plantões: 10
Processo N.: SES-PRO-2022/58776
Nome: (127504/9) ANA PAULA DA COSTA BATISTA
Cargo/Função: (12036) NIVEL SUPERIOR ASSISTENCIAL
Referência: 000 Carga Horária: 40H
Un. Adm: (195707) HOSP REGIONAL DOUTOR ANTONIO CARLOS SOUTO
FONTES
A Partir de: 02/11/2022 Até30/11/2022
Qtde Plantões: 13
Processo N.: SES-PRO-2023/02403
Nome: (291515/3) ANA PAULA DA SILVA NOVAES RAMIREZ
Cargo/Função: (12038) NIVEL TECNICO ASSISTENCIAL
Referência: 000 Carga Horária: 40H
Un. Adm: (195685) HOSP REGIONAL RONDONOPOLIS IRMA ELZA GIOVANELLA
A Partir de: 02/12/2022 Até25/12/2022
Qtde Plantões: 13
Processo N.: SES-PRO-2023/00070
Nome: (299901/2) ANA VITORIA NAZARIO COSTA
Cargo/Função: (12036) NIVEL SUPERIOR ASSISTENCIAL
Referência: 000 Carga Horária: 20H
Un. Adm: (192724) GER DO SERVICO DE VERIFICACAO DE OBITOS
A Partir de: 02/11/2022 Até28/11/2022
Qtde Plantões: 7
Processo N.: SES-PRO-2022/57565
Nome: (86198/1) ANAI TERESINHA GORZIZA
Cargo/Função: (4946) PROFIS TEC NIV MEDIO SERV SAUDE SUS
Referência: D-008 Carga Horária: 40H
Un. Adm: (195758) HOSP ESTADUAL LOUSITE FERREIRA DA SILVA
A Partir de: 01/11/2022 Até29/11/2022
Qtde Plantões: 14
Processo N.: SES-PRO-2022/58196
Nome: (221077/4) ANDERSON MURAYAMA VALALA MAUAD
Cargo/Função: (12036) NIVEL SUPERIOR ASSISTENCIAL
Referência: 000 Carga Horária: 30H
Un. Adm: (195758) HOSP ESTADUAL LOUSITE FERREIRA DA SILVA
A Partir de: 02/11/2022 Até30/11/2022
Qtde Plantões: 9
Processo N.: SES-PRO-2022/58196
Nome: (321273/1) ANDREIA COELHO DA SILVA
Cargo/Função: (12036) NIVEL SUPERIOR ASSISTENCIAL
Referência: 000 Carga Horária: 30H
Un. Adm: (195758) HOSP ESTADUAL LOUSITE FERREIRA DA SILVA
A Partir de: 02/11/2022 Até29/11/2022
Qtde Plantões: 10
Processo N.: SES-PRO-2023/01223
Nome: (315792/1) ANDREIA KAROLINE VALES DA SILVA
Cargo/Função: (12036) NIVEL SUPERIOR ASSISTENCIAL
Referência: 000 Carga Horária: 30H
Un. Adm: (195707) HOSP REGIONAL DOUTOR ANTONIO CARLOS SOUTO
FONTES
A Partir de: 01/12/2022 Até28/12/2022
Qtde Plantões: 10

Processo N.: SES-PRO-2023/01261
Nome: (315792/2) ANDREIA KAROLINE VALES DA SILVA
Cargo/Função: (12036) NIVEL SUPERIOR ASSISTENCIAL
Referência: 000 Carga Horária: 30H
Un. Adm: (195707) HOSP REGIONAL DOUTOR ANTONIO CARLOS SOUTO
FONTES
A Partir de: 02/12/2022 Até31/12/2022
Qtde Plantões: 10
Processo N.: SES-PRO-2022/58612
Nome: (320965/1) ANDREZA FERREIRA DE PAULA
Cargo/Função: (12036) NIVEL SUPERIOR ASSISTENCIAL
Referência: 000 Carga Horária: 40H
Un. Adm: (195707) HOSP REGIONAL DOUTOR ANTONIO CARLOS SOUTO
FONTES
A Partir de: 01/11/2022 Até28/11/2022
Qtde Plantões: 13
Processo N.: SES-PRO-2022/58196
Nome: (322057/1) ANDREZA SANTOS DA CUNHA
Cargo/Função: (12036) NIVEL SUPERIOR ASSISTENCIAL
Referência: 000 Carga Horária: 30H
Un. Adm: (195758) HOSP ESTADUAL LOUSITE FERREIRA DA SILVA
A Partir de: 03/11/2022 Até30/11/2022
Qtde Plantões: 10
Processo N.: SES-PRO-2023/02485
Nome: (118367/1) ANGELA MARIA MARQUES
Cargo/Função: (4946) PROFIS TEC NIV MEDIO SERV SAUDE SUS
Referência: D-007 Carga Horária: 40H
Un. Adm: (195685) HOSP REGIONAL RONDONOPOLIS IRMA ELZA GIOVANELLA
A Partir de: 02/12/2022 Até30/12/2022
Qtde Plantões: 11
Processo N.: SES-PRO-2022/58196
Nome: (299827/3) ANGELICA SILVA MENDES
Cargo/Função: (12036) NIVEL SUPERIOR ASSISTENCIAL
Referência: 000 Carga Horária: 30H
Un. Adm: (195758) HOSP ESTADUAL LOUSITE FERREIRA DA SILVA
A Partir de: 01/11/2022 Até30/11/2022
Qtde Plantões: 10
Processo N.: SES-PRO-2022/56779
Nome: (295059/2) ANGELITA DOS SANTOS
Cargo/Função: (12038) NIVEL TECNICO ASSISTENCIAL
Referência: 000 Carga Horária: 40H
Un. Adm: (118710) UNID ESPECIAL DE CONTR MOVIMENTACAO DE PESSOAL
A Partir de: 01/11/2022 Até29/11/2022
Qtde Plantões: 13
Processo N.: SES-PRO-2022/57968
Nome: (295834/2) ANIELI MORAES OLIVEIRA
Cargo/Função: (12044) NIVEL MEDIO ADMINISTRATIVO
Referência: 000 Carga Horária: 40H
Un. Adm: (118710) UNID ESPECIAL DE CONTR MOVIMENTACAO DE PESSOAL
A Partir de: 01/11/2022 Até25/11/2022
Qtde Plantões: 12
Processo N.: SES-PRO-2023/01266
Nome: (315609/1) ANILTON ALVES DE SOUZA
Cargo/Função: (12046) NIVEL FUNDAMENTAL ADMINISTRATIVO
Referência: 000 Carga Horária: 40H
Un. Adm: (195707) HOSP REGIONAL DOUTOR ANTONIO CARLOS SOUTO
FONTES
A Partir de: 02/12/2022 Até30/12/2022
Qtde Plantões: 14
Processo N.: SES-PRO-2022/57706
Nome: (302435/2) ANNA KARINA NUNES RODRIGUES
Cargo/Função: (12036) NIVEL SUPERIOR ASSISTENCIAL
Referência: 000 Carga Horária: 20H
Un. Adm: (197254) COORD DA UNIDADE III
A Partir de: 22/11/2022 Até29/11/2022
Qtde Plantões: 4
Processo N.: SES-PRO-2022/57968
Nome: (294843/3) ANNA KATARINNE GOMES DO AMARAL
Cargo/Função: (12044) NIVEL MEDIO ADMINISTRATIVO
Referência: 000 Carga Horária: 40H
Un. Adm: (118710) UNID ESPECIAL DE CONTR MOVIMENTACAO DE PESSOAL
A Partir de: 01/11/2022 Até29/11/2022
Qtde Plantões: 14
Processo N.: SES-PRO-2022/58196
Nome: (321808/1) ANNE SUELLEN CONCEICAO DE ALMEIDA
Cargo/Função: (12036) NIVEL SUPERIOR ASSISTENCIAL
Referência: 000 Carga Horária: 30H
Un. Adm: (195758) HOSP ESTADUAL LOUSITE FERREIRA DA SILVA
A Partir de: 02/11/2022 Até29/11/2022
Qtde Plantões: 10
Processo N.: SES-PRO-2023/02080
Nome: (113100/1) ANTONIO BENEDITO VIEIRA
Cargo/Função: (4946) PROFIS TEC NIV MEDIO SERV SAUDE SUS
Referência: D-006 Carga Horária: 30H
Un. Adm: (197041) COORD DO SERVICO DE ATEND MOVEL DE URGENCIA
SAMU
A Partir de: 01/12/2022 Até29/12/2022
Qtde Plantões: 10
Processo N.: SES-PRO-2023/02463
Nome: (96222/1) ANTONIO CARLOS LISBOA
Cargo/Função: (4912) PROFIS TEC NIV SUPERIOR SERV SAUDE SUS
Referência: D-007 Carga Horária: 40H
Un. Adm: (195685) HOSP REGIONAL RONDONOPOLIS IRMA ELZA GIOVANELLA
A Partir de: 02/12/2022 Até29/12/2022
Qtde Plantões: 13

Processo N.: SES-PRO-2023/02257

Nome: (80887/1) ANTONIO CARLOS MACHADO DE OLIVEIRA
Cargo/Função: (4912) PROFIS TEC NIV SUPERIOR SERV SAUDE SUS
Referência: D-010 Carga Horária: 40H
Un. Adm: (195685) HOSP REGIONAL RONDONOPOLIS IRMA ELZA GIOVANELLA
A Partir de: 05/12/2022 Até31/12/2022
Qtde Plantões: 13

Processo N.: SES-PRO-2022/56779

Nome: (295731/2) ANTONIO CARLOS MARTINS DE MORAES
Cargo/Função: (12038) NIVEL TECNICO ASSISTENCIAL
Referência: 000 Carga Horária: 40H
Un. Adm: (118710) UNID ESPECIAL DE CONTR MOVIMENTACAO DE PESSOAL
A Partir de: 02/11/2022 Até28/11/2022
Qtde Plantões: 12

Processo N.: SES-PRO-2023/01266

Nome: (315613/1) ANTONIO CARLOS ROSA DA SILVA
Cargo/Função: (12046) NIVEL FUNDAMENTAL ADMINISTRATIVO
Referência: 000 Carga Horária: 40H
Un. Adm: (195707) HOSP REGIONAL DOUTOR ANTONIO CARLOS SOUTO

FONTES

A Partir de: 02/12/2022 Até30/12/2022
Qtde Plantões: 14

Processo N.: SES-PRO-2022/57715

Nome: (111659/1) ANTONIO LUIZ BOTELHO DA SILVA
Cargo/Função: (4946) PROFIS TEC NIV MEDIO SERV SAUDE SUS
Referência: D-007 Carga Horária: 40H
Un. Adm: (197254) COORD DA UNIDADE III
A Partir de: 01/11/2022 Até29/11/2022
Qtde Plantões: 13

Processo N.: SES-PRO-2023/02294

Nome: (95322/1) ANTONIO TEIXEIRA DA SILVA NETO
Cargo/Função: (4946) PROFIS TEC NIV MEDIO SERV SAUDE SUS
Referência: B-007 Carga Horária: 30H
Un. Adm: (195685) HOSP REGIONAL RONDONOPOLIS IRMA ELZA GIOVANELLA
A Partir de: 08/12/2022 Até25/12/2022
Qtde Plantões: 7

Processo N.: SES-PRO-2022/57968

Nome: (307836/1) ANTONIO VENTURA DE CARVALHO NETO
Cargo/Função: (12044) NIVEL MEDIO ADMINISTRATIVO
Referência: 000 Carga Horária: 40H
Un. Adm: (118710) UNID ESPECIAL DE CONTR MOVIMENTACAO DE PESSOAL
A Partir de: 02/11/2022 Até30/11/2022
Qtde Plantões: 14

Processo N.: SES-PRO-2023/02485

Nome: (95503/1) APARECIDA MARTINS BARBOZA
Cargo/Função: (4946) PROFIS TEC NIV MEDIO SERV SAUDE SUS
Referência: D-007 Carga Horária: 40H
Un. Adm: (195685) HOSP REGIONAL RONDONOPOLIS IRMA ELZA GIOVANELLA
A Partir de: 01/12/2022 Até31/12/2022
Qtde Plantões: 11

Processo N.: SES-PRO-2022/58389

Nome: (299170/2) APARECIDO JOSE DA SILVA
Cargo/Função: (12046) NIVEL FUNDAMENTAL ADMINISTRATIVO
Referência: 000 Carga Horária: 40H
Un. Adm: (195758) HOSP ESTADUAL LOUSITE FERREIRA DA SILVA
A Partir de: 02/11/2022 Até30/11/2022
Qtde Plantões: 9

Processo N.: SES-PRO-2023/02485

Nome: (54212/2) ARCINA HONORINDA DE OLIVEIRA
Cargo/Função: (4946) PROFIS TEC NIV MEDIO SERV SAUDE SUS
Referência: D-007 Carga Horária: 40H
Un. Adm: (195685) HOSP REGIONAL RONDONOPOLIS IRMA ELZA GIOVANELLA
A Partir de: 03/12/2022 Até30/12/2022
Qtde Plantões: 13

Processo N.: SES-PRO-2022/58196

Nome: (299808/3) ARIANE RODRIGUES SILVA FERREIRA
Cargo/Função: (12036) NIVEL SUPERIOR ASSISTENCIAL
Referência: 000 Carga Horária: 30H
Un. Adm: (195758) HOSP ESTADUAL LOUSITE FERREIRA DA SILVA
A Partir de: 04/11/2022 Até27/11/2022
Qtde Plantões: 10

Processo N.: SES-PRO-2022/58196

Nome: (300799/2) ARIANNY DOURADO OLIVEIRA DE ALCANTARA
Cargo/Função: (12036) NIVEL SUPERIOR ASSISTENCIAL
Referência: 000 Carga Horária: 30H
Un. Adm: (195758) HOSP ESTADUAL LOUSITE FERREIRA DA SILVA
A Partir de: 01/11/2022 Até28/11/2022
Qtde Plantões: 10

Processo N.: SES-PRO-2023/02210

Nome: (95288/1) ARLETE RIBEIRO PINTO
Cargo/Função: (4946) PROFIS TEC NIV MEDIO SERV SAUDE SUS
Referência: D-007 Carga Horária: 40H
Un. Adm: (195685) HOSP REGIONAL RONDONOPOLIS IRMA ELZA GIOVANELLA
A Partir de: 01/12/2022 Até01/12/2022
Qtde Plantões: 1

Processo N.: SES-PRO-2023/02312

Nome: (70276/17) ARLINDO MORAES DELGADO
Cargo/Função: (4946) PROFIS TEC NIV MEDIO SERV SAUDE SUS
Referência: D-007 Carga Horária: 40H
Un. Adm: (195685) HOSP REGIONAL RONDONOPOLIS IRMA ELZA GIOVANELLA
A Partir de: 01/12/2022 Até31/12/2022
Qtde Plantões: 14

Processo N.: SES-PRO-2023/00070

Nome: (118160/8) ARTUR ABURAD DE CARVALHOSA
Cargo/Função: (12036) NIVEL SUPERIOR ASSISTENCIAL
Referência: 000 Carga Horária: 20H
Un. Adm: (192724) GER DO SERVICO DE VERIFICACAO DE OBITOS
A Partir de: 06/11/2022 Até30/11/2022
Qtde Plantões: 7

Processo N.: SES-PRO-2022/57706

Nome: (307043/1) AYMAN YASSINE SALIM
Cargo/Função: (12036) NIVEL SUPERIOR ASSISTENCIAL
Referência: 000 Carga Horária: 20H
Un. Adm: (197238) SUPERINT DO CIAPS
A Partir de: 01/11/2022 Até16/11/2022
Qtde Plantões: 3

Processo N.: SES-PRO-2023/02403

Nome: (292944/4) AZILINA NUNES SOUZA
Cargo/Função: (12038) NIVEL TECNICO ASSISTENCIAL
Referência: 000 Carga Horária: 40H
Un. Adm: (195685) HOSP REGIONAL RONDONOPOLIS IRMA ELZA GIOVANELLA
A Partir de: 01/12/2022 Até29/12/2022
Qtde Plantões: 12

Processo N.: SES-PRO-2022/58776

Nome: (315588/1) BARBARA LARA FLORES
Cargo/Função: (12036) NIVEL SUPERIOR ASSISTENCIAL
Referência: 000 Carga Horária: 40H
Un. Adm: (195707) HOSP REGIONAL DOUTOR ANTONIO CARLOS SOUTO

FONTES

A Partir de: 02/11/2022 Até29/11/2022
Qtde Plantões: 12

Processo N.: SES-PRO-2023/02403

Nome: (294621/2) BEATRIZ GONDIN DE OLIVEIRA
Cargo/Função: (12038) NIVEL TECNICO ASSISTENCIAL
Referência: 000 Carga Horária: 40H
Un. Adm: (195685) HOSP REGIONAL RONDONOPOLIS IRMA ELZA GIOVANELLA
A Partir de: 03/12/2022 Até31/12/2022
Qtde Plantões: 13

Processo N.: SES-PRO-2022/58168

Nome: (319443/1) BENEDITO PRADO GONCALVES
Cargo/Função: (12038) NIVEL TECNICO ASSISTENCIAL
Referência: 000 Carga Horária: 40H
Un. Adm: (118710) UNID ESPECIAL DE CONTR MOVIMENTACAO DE PESSOAL
A Partir de: 03/11/2022 Até29/11/2022
Qtde Plantões: 14

Processo N.: SES-PRO-2022/58776

Nome: (315606/1) BENICIO ALMEIDA RESENDE DE SALES
Cargo/Função: (12036) NIVEL SUPERIOR ASSISTENCIAL
Referência: 000 Carga Horária: 40H
Un. Adm: (195707) HOSP REGIONAL DOUTOR ANTONIO CARLOS SOUTO

FONTES

A Partir de: 01/11/2022 Até29/11/2022
Qtde Plantões: 14

Processo N.: SES-PRO-2022/56656

Nome: (320235/1) BRUNA DAIANY DIAS FARIA
Cargo/Função: (12044) NIVEL MEDIO ADMINISTRATIVO
Referência: 000 Carga Horária: 40H
Un. Adm: (195758) HOSP ESTADUAL LOUSITE FERREIRA DA SILVA
A Partir de: 02/11/2022 Até30/11/2022
Qtde Plantões: 14

Processo N.: SES-PRO-2022/56913

Nome: (299619/2) BRUNO DA SILVA SANTOS
Cargo/Função: (12036) NIVEL SUPERIOR ASSISTENCIAL
Referência: 000 Carga Horária: 40H
Un. Adm: (118710) UNID ESPECIAL DE CONTR MOVIMENTACAO DE PESSOAL
A Partir de: 02/11/2022 Até30/11/2022
Qtde Plantões: 13

Processo N.: SES-PRO-2022/58605

Nome: (280498/3) CACILDA DOS SANTOS
Cargo/Função: (12038) NIVEL TECNICO ASSISTENCIAL
Referência: 000 Carga Horária: 24H
Un. Adm: (195707) HOSP REGIONAL DOUTOR ANTONIO CARLOS SOUTO

FONTES

A Partir de: 06/11/2022 Até23/11/2022
Qtde Plantões: 6

Processo N.: SES-PRO-2023/01223

Nome: (301068/3) CAIO MULLER DA SILVA ARRUDA
Cargo/Função: (12036) NIVEL SUPERIOR ASSISTENCIAL
Referência: 000 Carga Horária: 30H
Un. Adm: (195707) HOSP REGIONAL DOUTOR ANTONIO CARLOS SOUTO

FONTES

A Partir de: 05/12/2022 Até28/12/2022
Qtde Plantões: 10

Processo N.: SES-PRO-2022/58793

Nome: (301046/2) CAMILA JULIANA SOUZA DOS REIS
Cargo/Função: (12036) NIVEL SUPERIOR ASSISTENCIAL
Referência: 000 Carga Horária: 40H
Un. Adm: (195707) HOSP REGIONAL DOUTOR ANTONIO CARLOS SOUTO

FONTES

A Partir de: 01/09/2022 Até30/09/2022
Qtde Plantões: 14

Processo N.: SES-PRO-2022/58170

Nome: (305467/1) CAMILA LIMA DIOGO
Cargo/Função: (12036) NIVEL SUPERIOR ASSISTENCIAL
Referência: 000 Carga Horária: 40H
Un. Adm: (195685) HOSP REGIONAL RONDONOPOLIS IRMA ELZA GIOVANELLA
A Partir de: 02/11/2022 Até05/11/2022
Qtde Plantões: 2



Processo N.: SES-PRO-2022/58979
Nome: (307103/2) CAMILA RODRIGUES SOARES
Cargo/Função: (12036) NIVEL SUPERIOR ASSISTENCIAL
Referência: 000 Carga Horária: 40H
Un. Adm: (195707) HOSP REGIONAL DOUTOR ANTONIO CARLOS SOUTO

FONTES
A Partir de: 04/07/2022 Até31/07/2022
Qtde Plantões: 12

Processo N.: SES-PRO-2022/58170
Nome: (225839/5) CAMILA VALESCA DA SILVA GRUBISICH BERBEL
Cargo/Função: (12036) NIVEL SUPERIOR ASSISTENCIAL
Referência: 000 Carga Horária: 40H
Un. Adm: (195685) HOSP REGIONAL RONDONOPOLIS IRMA ELZA GIOVANELLA
A Partir de: 01/11/2022 Até29/11/2022
Qtde Plantões: 13

Processo N.: SES-PRO-2022/58178
Nome: (63805/1) CAMILO AUGUSTO GATTASS COSTA
Cargo/Função: (4912) PROFIS TEC NIV SUPERIOR SERV SAUDE SUS
Referência: D-010 Carga Horária: 30H
Un. Adm: (195707) HOSP REGIONAL DOUTOR ANTONIO CARLOS SOUTO

FONTES
A Partir de: 04/11/2022 Até30/11/2022
Qtde Plantões: 10

Processo N.: SES-PRO-2022/56669
Nome: (321630/1) CARINE ZUNTO LUCCA
Cargo/Função: (12036) NIVEL SUPERIOR ASSISTENCIAL
Referência: 000 Carga Horária: 40H
Un. Adm: (195731) HOSP REGIONAL DE ALTA FLORESTA ALBERT SABIN
A Partir de: 02/11/2022 Até30/11/2022
Qtde Plantões: 14

Processo N.: SES-PRO-2023/02403
Nome: (304741/2) CARLA DUARTE CARDOSO
Cargo/Função: (12038) NIVEL TECNICO ASSISTENCIAL
Referência: 000 Carga Horária: 40H
Un. Adm: (195685) HOSP REGIONAL RONDONOPOLIS IRMA ELZA GIOVANELLA
A Partir de: 01/12/2022 Até27/12/2022
Qtde Plantões: 14

Processo N.: SES-PRO-2023/02312
Nome: (103664/2) CARLENI APARECIDA DE SOUSA
Cargo/Função: (4946) PROFIS TEC NIV MEDIO SERV SAUDE SUS
Referência: D-007 Carga Horária: 40H
Un. Adm: (195685) HOSP REGIONAL RONDONOPOLIS IRMA ELZA GIOVANELLA
A Partir de: 01/12/2022 Até25/12/2022
Qtde Plantões: 13

Processo N.: SES-PRO-2022/58196
Nome: (321809/1) CARLOS ALBERTO HELFENSTEIN STROLISCHEIN
Cargo/Função: (12036) NIVEL SUPERIOR ASSISTENCIAL
Referência: 000 Carga Horária: 30H
Un. Adm: (195758) HOSP ESTADUAL LOUSITE FERREIRA DA SILVA
A Partir de: 02/11/2022 Até29/11/2022
Qtde Plantões: 10

Processo N.: SES-PRO-2022/58196
Nome: (320787/1) CARLOS AUGUSTO DE OLIVEIRA
Cargo/Função: (12036) NIVEL SUPERIOR ASSISTENCIAL
Referência: 000 Carga Horária: 30H
Un. Adm: (195758) HOSP ESTADUAL LOUSITE FERREIRA DA SILVA
A Partir de: 03/11/2022 Até30/11/2022
Qtde Plantões: 10

Processo N.: SES-PRO-2022/58389
Nome: (319710/1) CARLOS SILVA XAVIER
Cargo/Função: (12046) NIVEL FUNDAMENTAL ADMINISTRATIVO
Referência: 000 Carga Horária: 40H
Un. Adm: (195758) HOSP ESTADUAL LOUSITE FERREIRA DA SILVA
A Partir de: 02/11/2022 Até30/11/2022
Qtde Plantões: 14

Processo N.: SES-PRO-2023/00070
Nome: (282589/3) CARLOS TADEU TEIXEIRA ABURAD
Cargo/Função: (4912) PROFIS TEC NIV SUPERIOR SERV SAUDE SUS
Referência: B-001 Carga Horária: 30H
Un. Adm: (192724) GER DO SERVICO DE VERIFICACAO DE OBITOS
A Partir de: 05/11/2022 Até29/11/2022
Qtde Plantões: 10

Processo N.: SES-PRO-2022/58787
Nome: (300472/2) CARLOS WENDEL PEREIRA TELES
Cargo/Função: (12054) CONDUTOR DE AMBULANCIA
Referência: 000 Carga Horária: 40H
Un. Adm: (195707) HOSP REGIONAL DOUTOR ANTONIO CARLOS SOUTO

FONTES
A Partir de: 28/10/2022 Até30/10/2022
Qtde Plantões: 2

Processo N.: SES-PRO-2022/57690
Nome: (94955/1) CARMINDA FERREIRA DE SOUZA
Cargo/Função: (4989) PROFIS APOIO SERV SAUDE SUS
Referência: D-008 Carga Horária: 40H
Un. Adm: (191078) COORD DE APOIO ADMINISTRATIVO DO CIAPS
A Partir de: 01/11/2022 Até29/11/2022
Qtde Plantões: 14

Processo N.: SES-PRO-2022/58196
Nome: (322024/1) CAROLINA LEITE RONDON
Cargo/Função: (12036) NIVEL SUPERIOR ASSISTENCIAL
Referência: 000 Carga Horária: 30H
Un. Adm: (195758) HOSP ESTADUAL LOUSITE FERREIRA DA SILVA
A Partir de: 01/11/2022 Até28/11/2022
Qtde Plantões: 10

Processo N.: SES-PRO-2022/57706
Nome: (250044/6) CAROLINE TAVARES DE SOUZA
Cargo/Função: (12036) NIVEL SUPERIOR ASSISTENCIAL
Referência: 000 Carga Horária: 20H
Un. Adm: (209716) CENT INTEG ATENCAO PSICOSSOC ADAUTO BOTELHO

CIAPS
A Partir de: 01/11/2022 Até29/11/2022
Qtde Plantões: 5

Processo N.: SES-PRO-2022/58776
Nome: (315525/1) CAROLINE VICENSSOTT DOS SANTOS
Cargo/Função: (12036) NIVEL SUPERIOR ASSISTENCIAL
Referência: 000 Carga Horária: 40H
Un. Adm: (195707) HOSP REGIONAL DOUTOR ANTONIO CARLOS SOUTO

FONTES
A Partir de: 02/11/2022 Até30/11/2022
Qtde Plantões: 11

Processo N.: SES-PRO-2022/57465
Nome: (100022/1) CATARINA LUCIA DE MAGALHAES MEDEIROS
Cargo/Função: (4946) PROFIS TEC NIV MEDIO SERV SAUDE SUS
Referência: D-007 Carga Horária: 30H
Un. Adm: (195758) HOSP ESTADUAL LOUSITE FERREIRA DA SILVA
A Partir de: 05/11/2022 Até29/11/2022
Qtde Plantões: 6

Processo N.: SES-PRO-2023/02403
Nome: (293831/2) CECILIA GUIMARAES DA SILVA
Cargo/Função: (12038) NIVEL TECNICO ASSISTENCIAL
Referência: 000 Carga Horária: 40H
Un. Adm: (195685) HOSP REGIONAL RONDONOPOLIS IRMA ELZA GIOVANELLA
A Partir de: 01/12/2022 Até29/12/2022
Qtde Plantões: 12

Processo N.: SES-PRO-2022/58168
Nome: (295250/3) CELESTINA LUCIA DA SILVA
Cargo/Função: (12038) NIVEL TECNICO ASSISTENCIAL
Referência: 000 Carga Horária: 40H
Un. Adm: (118710) UNID ESPECIAL DE CONTR MOVIMENTACAO DE PESSOAL
A Partir de: 01/11/2022 Até29/11/2022
Qtde Plantões: 14

Processo N.: SES-PRO-2022/58168
Nome: (49967/3) CELIA FERREIRA DE SOUZA
Cargo/Função: (12038) NIVEL TECNICO ASSISTENCIAL
Referência: 000 Carga Horária: 40H
Un. Adm: (118710) UNID ESPECIAL DE CONTR MOVIMENTACAO DE PESSOAL
A Partir de: 02/11/2022 Até30/11/2022
Qtde Plantões: 14

Processo N.: SES-PRO-2022/58168
Nome: (316617/1) CELINA LIMA DE SOUZA
Cargo/Função: (12038) NIVEL TECNICO ASSISTENCIAL
Referência: 000 Carga Horária: 40H
Un. Adm: (118710) UNID ESPECIAL DE CONTR MOVIMENTACAO DE PESSOAL
A Partir de: 01/11/2022 Até29/11/2022
Qtde Plantões: 14

Processo N.: SES-PRO-2023/01088
Nome: (108590/1) CELSO GARCIA PEDRO
Cargo/Função: (4946) PROFIS TEC NIV MEDIO SERV SAUDE SUS
Referência: C-006 Carga Horária: 30H
Un. Adm: (197041) COORD DO SERVICO DE ATEND MOVEL DE URGENCIA

SAMU
A Partir de: 08/12/2022 Até31/12/2022
Qtde Plantões: 10

Processo N.: SES-PRO-2023/01924
Nome: (106861/1) CELSO RICARDO FERREIRA
Cargo/Função: (4912) PROFIS TEC NIV SUPERIOR SERV SAUDE SUS
Referência: D-006 Carga Horária: 40H
Un. Adm: (197041) COORD DO SERVICO DE ATEND MOVEL DE URGENCIA

SAMU
A Partir de: 02/12/2022 Até28/12/2022
Qtde Plantões: 14

Processo N.: SES-PRO-2022/58160
Nome: (114545/4) CESAR DE OLIVEIRA MODOLON
Cargo/Função: (12038) NIVEL TECNICO ASSISTENCIAL
Referência: 000 Carga Horária: 40H
Un. Adm: (195685) HOSP REGIONAL RONDONOPOLIS IRMA ELZA GIOVANELLA
A Partir de: 01/11/2022 Até30/11/2022
Qtde Plantões: 14

Processo N.: SES-PRO-2022/58790
Nome: (297138/3) CESAR RODRIGUES BARRINHO
Cargo/Função: (12038) NIVEL TECNICO ASSISTENCIAL
Referência: 000 Carga Horária: 24H
Un. Adm: (195707) HOSP REGIONAL DOUTOR ANTONIO CARLOS SOUTO

FONTES
A Partir de: 03/10/2022 Até31/10/2022
Qtde Plantões: 8

Processo N.: SES-PRO-2022/58811
Nome: (297138/3) CESAR RODRIGUES BARRINHO
Cargo/Função: (12038) NIVEL TECNICO ASSISTENCIAL
Referência: 000 Carga Horária: 24H
Un. Adm: (195707) HOSP REGIONAL DOUTOR ANTONIO CARLOS SOUTO

FONTES
A Partir de: 05/09/2022 Até27/09/2022
Qtde Plantões: 8

Processo N.: SES-PRO-2022/59097
Nome: (297138/3) CESAR RODRIGUES BARRINHO
Cargo/Função: (12038) NIVEL TECNICO ASSISTENCIAL
Referência: 000 Carga Horária: 24H
Un. Adm: (195707) HOSP REGIONAL DOUTOR ANTONIO CARLOS SOUTO

FONTES
A Partir de: 03/07/2022 Até26/07/2022
Qtde Plantões: 8

Processo N.: SES-PRO-2022/56779

Nome: (305282/1) CHARLES DE OLIVEIRA MIRANDA
Cargo/Função: (12038) NIVEL TECNICO ASSISTENCIAL
Referência: 000 Carga Horária: 40H
Un. Adm: (118710) UNID ESPECIAL DE CONTR MOVIMENTACAO DE PESSOAL
A Partir de: 02/11/2022 Até30/11/2022
Qtde Plantões: 14

Processo N.: SES-PRO-2022/60464

Nome: (299436/2) CHRISTIAN PEREIRA DE QUEIROZ
Cargo/Função: (12036) NIVEL SUPERIOR ASSISTENCIAL
Referência: 000 Carga Horária: 40H
Un. Adm: (197041) COORD DO SERVICO DE ATEND MOVEI DE URGENCIA

SAMU

A Partir de: 01/07/2022 Até31/07/2022
Qtde Plantões: 13

Processo N.: SES-PRO-2022/58016

Nome: (296189/2) CHRISTIANE MAGESTE REIS
Cargo/Função: (12036) NIVEL SUPERIOR ASSISTENCIAL
Referência: 000 Carga Horária: 40H
Un. Adm: (118710) UNID ESPECIAL DE CONTR MOVIMENTACAO DE PESSOAL
A Partir de: 02/11/2022 Até30/11/2022
Qtde Plantões: 13

Processo N.: SES-PRO-2022/58196

Nome: (320859/1) CILRA PEREIRA SOUZA
Cargo/Função: (12036) NIVEL SUPERIOR ASSISTENCIAL
Referência: 000 Carga Horária: 30H
Un. Adm: (195758) HOSP ESTADUAL LOUSITE FERREIRA DA SILVA
A Partir de: 02/11/2022 Até29/11/2022
Qtde Plantões: 8

Processo N.: SES-PRO-2022/58086

Nome: (318297/1) CLARA REGINA GUEDES CAMPOS
Cargo/Função: (12036) NIVEL SUPERIOR ASSISTENCIAL
Referência: 000 Carga Horária: 40H
Un. Adm: (195758) HOSP ESTADUAL LOUSITE FERREIRA DA SILVA
A Partir de: 04/11/2022 Até28/11/2022
Qtde Plantões: 13

Processo N.: SES-PRO-2022/56526

Nome: (281404/3) CLAUDEMIR TEMPONI
Cargo/Função: (12044) NIVEL MEDIO ADMINISTRATIVO
Referência: 000 Carga Horária: 40H
Un. Adm: (195731) HOSP REGIONAL DE ALTA FLORESTA ALBERT SABIN
A Partir de: 01/11/2022 Até30/11/2022
Qtde Plantões: 14

Processo N.: SES-PRO-2022/57548

Nome: (305463/1) CLAUDIA CRISTINA LEITE DUARTE
Cargo/Função: (12036) NIVEL SUPERIOR ASSISTENCIAL
Referência: 000 Carga Horária: 40H
Un. Adm: (195758) HOSP ESTADUAL LOUSITE FERREIRA DA SILVA
A Partir de: 01/11/2022 Até29/11/2022
Qtde Plantões: 12

Processo N.: SES-PRO-2022/57548

Nome: (303847/1) CLAUDIA MAGESTE REIS FALCAO
Cargo/Função: (12036) NIVEL SUPERIOR ASSISTENCIAL
Referência: 000 Carga Horária: 40H
Un. Adm: (195758) HOSP ESTADUAL LOUSITE FERREIRA DA SILVA
A Partir de: 01/11/2022 Até29/11/2022
Qtde Plantões: 14

Processo N.: SES-PRO-2022/58143

Nome: (96104/3) CLAUDIA MARIA DIAS MOREIRA
Cargo/Função: (4912) PROFIS TEC NIV SUPERIOR SERV SAUDE SUS
Referência: D-007 Carga Horária: 40H
Un. Adm: (195707) HOSP REGIONAL DOUTOR ANTONIO CARLOS SOUTO

FONTES

A Partir de: 01/11/2022 Até30/11/2022
Qtde Plantões: 14

Processo N.: SES-PRO-2022/56866

Nome: (300213/2) CLAUDIA REGINA DA SILVA OLIVEIRA SOUZA
Cargo/Função: (12046) NIVEL FUNDAMENTAL ADMINISTRATIVO
Referência: 000 Carga Horária: 40H
Un. Adm: (195758) HOSP ESTADUAL LOUSITE FERREIRA DA SILVA
A Partir de: 02/11/2022 Até30/11/2022
Qtde Plantões: 13

Processo N.: SES-PRO-2023/01653

Nome: (315116/1) CLAUDILENE PEREIRA GOMES
Cargo/Função: (12036) NIVEL SUPERIOR ASSISTENCIAL
Referência: 000 Carga Horária: 40H
Un. Adm: (197041) COORD DO SERVICO DE ATEND MOVEI DE URGENCIA

SAMU

A Partir de: 01/12/2022 Até26/12/2022
Qtde Plantões: 13

Processo N.: SES-PRO-2022/58389

Nome: (299468/2) CLAUDIMAR PEREIRA DA SILVA
Cargo/Função: (12046) NIVEL FUNDAMENTAL ADMINISTRATIVO
Referência: 000 Carga Horária: 40H
Un. Adm: (195758) HOSP ESTADUAL LOUSITE FERREIRA DA SILVA
A Partir de: 01/11/2022 Até27/11/2022
Qtde Plantões: 14

Processo N.: SES-PRO-2022/58304

Nome: (95512/1) CLAUDINEI MARINHO VIEIRA
Cargo/Função: (4946) PROFIS TEC NIV MEDIO SERV SAUDE SUS
Referência: D-008 Carga Horária: 40H
Un. Adm: (195685) HOSP REGIONAL RONDONOPOLIS IRMA ELZA GIOVANELLA
A Partir de: 02/11/2022 Até30/11/2022
Qtde Plantões: 13

Processo N.: SES-PRO-2023/02267

Nome: (95512/1) CLAUDINEI MARINHO VIEIRA
Cargo/Função: (4946) PROFIS TEC NIV MEDIO SERV SAUDE SUS
Referência: D-008 Carga Horária: 40H
Un. Adm: (195685) HOSP REGIONAL RONDONOPOLIS IRMA ELZA GIOVANELLA
A Partir de: 01/12/2022 Até31/12/2022
Qtde Plantões: 14

Processo N.: SES-PRO-2023/02403

Nome: (291779/3) CLAUDINEIA DE BORBA
Cargo/Função: (12038) NIVEL TECNICO ASSISTENCIAL
Referência: 000 Carga Horária: 40H
Un. Adm: (195685) HOSP REGIONAL RONDONOPOLIS IRMA ELZA GIOVANELLA
A Partir de: 02/12/2022 Até30/12/2022
Qtde Plantões: 13

Processo N.: SES-PRO-2023/02298

Nome: (95596/1) CLAUDIO CEZAR DE SOUZA NEVES
Cargo/Função: (4989) PROFIS APOIO SERV SAUDE SUS
Referência: D-007 Carga Horária: 40H
Un. Adm: (195685) HOSP REGIONAL RONDONOPOLIS IRMA ELZA GIOVANELLA
A Partir de: 05/12/2022 Até31/12/2022
Qtde Plantões: 13

Processo N.: SES-PRO-2022/58620

Nome: (315612/1) CLAUDIO DOS SANTOS E SILVA
Cargo/Função: (12044) NIVEL MEDIO ADMINISTRATIVO
Referência: 000 Carga Horária: 40H
Un. Adm: (195707) HOSP REGIONAL DOUTOR ANTONIO CARLOS SOUTO

FONTES

A Partir de: 01/11/2022 Até29/11/2022
Qtde Plantões: 14

Processo N.: SES-PRO-2022/56913

Nome: (308978/2) CLAUDNEI ALVES DE ALMEIDA MOREIRA
Cargo/Função: (12036) NIVEL SUPERIOR ASSISTENCIAL
Referência: 000 Carga Horária: 40H
Un. Adm: (118710) UNID ESPECIAL DE CONTR MOVIMENTACAO DE PESSOAL
A Partir de: 01/11/2022 Até29/11/2022
Qtde Plantões: 14

Processo N.: SES-PRO-2022/58304

Nome: (120106/1) CLAYTON PINTO DE ALMEIDA
Cargo/Função: (4946) PROFIS TEC NIV MEDIO SERV SAUDE SUS
Referência: D-006 Carga Horária: 40H
Un. Adm: (195685) HOSP REGIONAL RONDONOPOLIS IRMA ELZA GIOVANELLA
A Partir de: 01/11/2022 Até30/11/2022
Qtde Plantões: 14

Processo N.: SES-PRO-2023/02267

Nome: (120106/1) CLAYTON PINTO DE ALMEIDA
Cargo/Função: (4946) PROFIS TEC NIV MEDIO SERV SAUDE SUS
Referência: D-006 Carga Horária: 40H
Un. Adm: (195685) HOSP REGIONAL RONDONOPOLIS IRMA ELZA GIOVANELLA
A Partir de: 02/12/2022 Até29/12/2022
Qtde Plantões: 13

Processo N.: SES-PRO-2022/53355

Nome: (279790/2) CLEILA QUINTILHANO DE ABREU DE SOUZA
Cargo/Função: (12036) NIVEL SUPERIOR ASSISTENCIAL
Referência: 000 Carga Horária: 40H
Un. Adm: (195731) HOSP REG DE ALTA FLORESTA ALBERT SABIN
A Partir de: 01/06/2020 Até30/06/2020
Qtde Plantões: 9

Processo N.: SES-PRO-2022/58389

Nome: (320686/1) CLEITON GONCALVES VIDAL
Cargo/Função: (12046) NIVEL FUNDAMENTAL ADMINISTRATIVO
Referência: 000 Carga Horária: 40H
Un. Adm: (195758) HOSP ESTADUAL LOUSITE FERREIRA DA SILVA
A Partir de: 01/11/2022 Até29/11/2022
Qtde Plantões: 14

Processo N.: SES-PRO-2023/02485

Nome: (118898/1) CLEUZETE NOGUEIRA ALVES
Cargo/Função: (4946) PROFIS TEC NIV MEDIO SERV SAUDE SUS
Referência: D-006 Carga Horária: 40H
Un. Adm: (195685) HOSP REGIONAL RONDONOPOLIS IRMA ELZA GIOVANELLA
A Partir de: 03/12/2022 Até30/12/2022
Qtde Plantões: 14

Processo N.: SES-PRO-2022/56913

Nome: (315759/1) CLEONICE DE FATIMA FOGACA
Cargo/Função: (12036) NIVEL SUPERIOR ASSISTENCIAL
Referência: 000 Carga Horária: 40H
Un. Adm: (118710) UNID ESPECIAL DE CONTR MOVIMENTACAO DE PESSOAL
A Partir de: 02/11/2022 Até30/11/2022
Qtde Plantões: 14

Processo N.: SES-PRO-2023/02312

Nome: (75091/6) CLEUZA DE OLIVEIRA E SILVA
Cargo/Função: (4946) PROFIS TEC NIV MEDIO SERV SAUDE SUS
Referência: D-008 Carga Horária: 40H
Un. Adm: (195685) HOSP REGIONAL RONDONOPOLIS IRMA ELZA GIOVANELLA
A Partir de: 01/12/2022 Até31/12/2022
Qtde Plantões: 13

Processo N.: SES-PRO-2023/02485

Nome: (118869/1) CLEUZA SOLANGE GOMES MOTA
Cargo/Função: (4946) PROFIS TEC NIV MEDIO SERV SAUDE SUS
Referência: D-006 Carga Horária: 40H
Un. Adm: (195685) HOSP REGIONAL RONDONOPOLIS IRMA ELZA GIOVANELLA
A Partir de: 02/12/2022 Até30/12/2022
Qtde Plantões: 11

Processo N.: SES-PRO-2022/58389

Nome: (281627/3) CLOVIS NUNES DE SIQUEIRA FILHO
Cargo/Função: (12046) NIVEL FUNDAMENTAL ADMINISTRATIVO
Referência: 000 Carga Horária: 40H
Un. Adm: (195758) HOSP ESTADUAL LOUSITE FERREIRA DA SILVA
A Partir de: 01/11/2022 Até27/11/2022
Qtde Plantões: 14

Processo N.: SES-PRO-2023/02403

Nome: (292239/4) COSMO LOPES DA SILVA
Cargo/Função: (12038) NIVEL TECNICO ASSISTENCIAL
Referência: 000 Carga Horária: 40H
Un. Adm: (195685) HOSP REGIONAL RONDONOPOLIS IRMA ELZA GIOVANELLA
A Partir de: 01/12/2022 Até31/12/2022
Qtde Plantões: 13

Processo N.: SES-PRO-2023/02403

Nome: (318281/1) CRISDAIANE SOUZA DE OLIVEIRA
Cargo/Função: (12038) NIVEL TECNICO ASSISTENCIAL
Referência: 000 Carga Horária: 40H
Un. Adm: (195685) HOSP REGIONAL RONDONOPOLIS IRMA ELZA GIOVANELLA
A Partir de: 01/12/2022 Até31/12/2022
Qtde Plantões: 8

Processo N.: SES-PRO-2023/02403

Nome: (318261/1) CRISLAINE SANTOS SANTANA LOPES
Cargo/Função: (12038) NIVEL TECNICO ASSISTENCIAL
Referência: 000 Carga Horária: 40H
Un. Adm: (195685) HOSP REGIONAL RONDONOPOLIS IRMA ELZA GIOVANELLA
A Partir de: 01/12/2022 Até31/12/2022
Qtde Plantões: 14

Processo N.: SES-PRO-2023/01924

Nome: (120109/1) CRISTIANE DA SILVA BEZERRA
Cargo/Função: (4912) PROFIS TEC NIV SUPERIOR SERV SAUDE SUS
Referência: D-006 Carga Horária: 30H
Un. Adm: (197041) COORD DO SERVICO DE ATEND MOVEL DE URGENCIA

SAMU

A Partir de: 02/12/2022 Até30/12/2022
Qtde Plantões: 10

Processo N.: SES-PRO-2023/02403

Nome: (293829/4) CRISTIANE DA SILVA CABRAL
Cargo/Função: (12038) NIVEL TECNICO ASSISTENCIAL
Referência: 000 Carga Horária: 40H
Un. Adm: (195685) HOSP REGIONAL RONDONOPOLIS IRMA ELZA GIOVANELLA
A Partir de: 02/12/2022 Até30/12/2022
Qtde Plantões: 14

Processo N.: SES-PRO-2023/02403

Nome: (136013/7) CRISTIANE DA SILVA CONCEICAO
Cargo/Função: (12038) NIVEL TECNICO ASSISTENCIAL
Referência: 000 Carga Horária: 40H
Un. Adm: (195685) HOSP REGIONAL RONDONOPOLIS IRMA ELZA GIOVANELLA
A Partir de: 01/12/2022 Até25/12/2022
Qtde Plantões: 13

Processo N.: SES-PRO-2022/56913

Nome: (300904/2) CRISTIANE DE MORAES DOURADO
Cargo/Função: (12036) NIVEL SUPERIOR ASSISTENCIAL
Referência: 000 Carga Horária: 40H
Un. Adm: (118710) UNID ESPECIAL DE CONTR MOVIMENTACAO DE PESSOAL
A Partir de: 01/11/2022 Até29/11/2022
Qtde Plantões: 14

Processo N.: SES-PRO-2022/57968

Nome: (295143/3) CRISTIANE LEAL TORRES
Cargo/Função: (12044) NIVEL MEDIO ADMINISTRATIVO
Referência: 000 Carga Horária: 40H
Un. Adm: (118710) UNID ESPECIAL DE CONTR MOVIMENTACAO DE PESSOAL
A Partir de: 07/11/2022 Até30/11/2022
Qtde Plantões: 13

Processo N.: SES-PRO-2022/58776

Nome: (111795/3) CRISTIANE MORENO ALMEIDA DA SILVA
Cargo/Função: (12036) NIVEL SUPERIOR ASSISTENCIAL
Referência: 000 Carga Horária: 40H
Un. Adm: (195707) HOSP REGIONAL DOUTOR ANTONIO CARLOS SOUTO

FONTES

A Partir de: 02/11/2022 Até30/11/2022
Qtde Plantões: 13

Processo N.: SES-PRO-2023/02403

Nome: (214950/4) CRISTIANE RODRIGUES DA SILVA
Cargo/Função: (12038) NIVEL TECNICO ASSISTENCIAL
Referência: 000 Carga Horária: 40H
Un. Adm: (195685) HOSP REGIONAL RONDONOPOLIS IRMA ELZA GIOVANELLA
A Partir de: 02/12/2022 Até30/12/2022
Qtde Plantões: 13

Processo N.: SES-PRO-2022/58196

Nome: (300958/2) CRISTIANE SOUZA COELHO
Cargo/Função: (12036) NIVEL SUPERIOR ASSISTENCIAL
Referência: 000 Carga Horária: 30H
Un. Adm: (195758) HOSP ESTADUAL LOUSITE FERREIRA DA SILVA
A Partir de: 02/11/2022 Até20/11/2022
Qtde Plantões: 10

Processo N.: SES-PRO-2022/56526

Nome: (289457/3) CRISTIANE TEIXEIRA DO NASCIMENTO ROCHA
Cargo/Função: (12044) NIVEL MEDIO ADMINISTRATIVO
Referência: 000 Carga Horária: 40H
Un. Adm: (195731) HOSP REGIONAL DE ALTA FLORESTA ALBERT SABIN
A Partir de: 01/11/2022 Até29/11/2022
Qtde Plantões: 14

Processo N.: SES-PRO-2022/58196

Nome: (320751/1) DAFNE VICTORIO GODOY
Cargo/Função: (12036) NIVEL SUPERIOR ASSISTENCIAL
Referência: 000 Carga Horária: 30H
Un. Adm: (195758) HOSP ESTADUAL LOUSITE FERREIRA DA SILVA
A Partir de: 02/11/2022 Até23/11/2022
Qtde Plantões: 7

Processo N.: SES-PRO-2023/02403

Nome: (291715/3) DAIANA LEONTINA DE SOUZA BRANDAO
Cargo/Função: (12038) NIVEL TECNICO ASSISTENCIAL
Referência: 000 Carga Horária: 40H
Un. Adm: (195685) HOSP REGIONAL RONDONOPOLIS IRMA ELZA GIOVANELLA
A Partir de: 02/12/2022 Até28/12/2022
Qtde Plantões: 13

Processo N.: SES-PRO-2022/58776

Nome: (315527/1) DAIANE DE SOUZA CARVALHO
Cargo/Função: (12036) NIVEL SUPERIOR ASSISTENCIAL
Referência: 000 Carga Horária: 40H
Un. Adm: (195707) HOSP REGIONAL DOUTOR ANTONIO CARLOS SOUTO

FONTES

A Partir de: 01/11/2022 Até29/11/2022
Qtde Plantões: 11

Processo N.: SES-PRO-2022/56913

Nome: (322092/1) DAIANY AMARAL DE ALMEIDA
Cargo/Função: (12036) NIVEL SUPERIOR ASSISTENCIAL
Referência: 000 Carga Horária: 40H
Un. Adm: (118710) UNID ESPECIAL DE CONTR MOVIMENTACAO DE PESSOAL
A Partir de: 01/11/2022 Até27/11/2022
Qtde Plantões: 13

Processo N.: SES-PRO-2022/57805

Nome: (295524/2) DALTRO DIAS BOA SORTE JUNIOR
Cargo/Função: (12050) NIVEL FUNDAMENTAL
Referência: 000 Carga Horária: 40H
Un. Adm: (118710) UNID ESPECIAL DE CONTR MOVIMENTACAO DE PESSOAL
A Partir de: 04/11/2022 Até30/11/2022
Qtde Plantões: 14

Processo N.: SES-PRO-2022/58902

Nome: (320246/1) DALVANICE MOREIRA LIMA
Cargo/Função: (12036) NIVEL SUPERIOR ASSISTENCIAL
Referência: 000 Carga Horária: 30H
Un. Adm: (195685) HOSP REGIONAL RONDONOPOLIS IRMA ELZA GIOVANELLA
A Partir de: 01/10/2022 Até31/10/2022
Qtde Plantões: 10

Processo N.: SES-PRO-2022/58907

Nome: (320246/1) DALVANICE MOREIRA LIMA
Cargo/Função: (12036) NIVEL SUPERIOR ASSISTENCIAL
Referência: 000 Carga Horária: 30H
Un. Adm: (195685) HOSP REGIONAL RONDONOPOLIS IRMA ELZA GIOVANELLA
A Partir de: 01/09/2022 Até28/09/2022
Qtde Plantões: 10

Processo N.: SES-PRO-2022/58908

Nome: (320246/1) DALVANICE MOREIRA LIMA
Cargo/Função: (12036) NIVEL SUPERIOR ASSISTENCIAL
Referência: 000 Carga Horária: 30H
Un. Adm: (195685) HOSP REGIONAL RONDONOPOLIS IRMA ELZA GIOVANELLA
A Partir de: 02/08/2022 Até29/08/2022
Qtde Plantões: 10

Processo N.: SES-PRO-2022/58910

Nome: (320246/1) DALVANICE MOREIRA LIMA
Cargo/Função: (12036) NIVEL SUPERIOR ASSISTENCIAL
Referência: 000 Carga Horária: 30H
Un. Adm: (195685) HOSP REGIONAL RONDONOPOLIS IRMA ELZA GIOVANELLA
A Partir de: 04/07/2022 Até31/07/2022
Qtde Plantões: 10

Processo N.: SES-PRO-2022/59074

Nome: (293844/3) DANIEL BRUNO MIRANDA DE MELO GARCIA
Cargo/Função: (12040) NIVEL AUXILIAR ASSISTENCIAL
Referência: 000 Carga Horária: 40H
Un. Adm: (195685) HOSP REGIONAL RONDONOPOLIS IRMA ELZA GIOVANELLA
A Partir de: 09/11/2022 Até24/11/2022
Qtde Plantões: 9

Processo N.: SES-PRO-2022/57820

Nome: (106234/1) DANIELA DE SOUZA PORTERO
Cargo/Função: (4912) PROFIS TEC NIV SUPERIOR SERV SAUDE SUS
Referência: C-007 Carga Horária: 30H
Un. Adm: (197246) COORD DE APOIO TECNICO DO CIAPS
A Partir de: 03/11/2022 Até29/11/2022
Qtde Plantões: 10

Processo N.: SES-PRO-2022/57968

Nome: (305543/1) DANIELA DOS SANTOS SILVA
Cargo/Função: (12044) NIVEL MEDIO ADMINISTRATIVO
Referência: 000 Carga Horária: 40H
Un. Adm: (118710) UNID ESPECIAL DE CONTR MOVIMENTACAO DE PESSOAL
A Partir de: 02/11/2022 Até30/11/2022
Qtde Plantões: 14

Processo N.: SES-PRO-2022/58168

Nome: (214606/2) DANIELA RODRIGUES DE GUSMAO
Cargo/Função: (12038) NIVEL TECNICO ASSISTENCIAL
Referência: 000 Carga Horária: 40H
Un. Adm: (118710) UNID ESPECIAL DE CONTR MOVIMENTACAO DE PESSOAL
A Partir de: 01/11/2022 Até29/11/2022
Qtde Plantões: 10



Processo N.: SES-PRO-2023/02403
Nome: (319640/1) DANIELLA DA SILVA MORAIS
Cargo/Função: (12038) NIVEL TECNICO ASSISTENCIAL
Referência: 000 Carga Horária: 40H
Un. Adm: (195685) HOSP REGIONAL RONDONOPOLIS IRMA ELZA GIOVANELLA
A Partir de: 02/12/2022 Até22/12/2022
Qtde Plantões: 9

Processo N.: SES-PRO-2022/57453
Nome: (299534/2) DANIELLE CRISTINA LORENZON
Cargo/Função: (12036) NIVEL SUPERIOR ASSISTENCIAL
Referência: 000 Carga Horária: 30H
Un. Adm: (195758) HOSP ESTADUAL LOUSITE FERREIRA DA SILVA
A Partir de: 01/11/2022 Até27/11/2022
Qtde Plantões: 10

Processo N.: SES-PRO-2022/58196
Nome: (300820/3) DANIELY CAMILA TIBALDI CALDATO
Cargo/Função: (12036) NIVEL SUPERIOR ASSISTENCIAL
Referência: 000 Carga Horária: 30H
Un. Adm: (195758) HOSP ESTADUAL LOUSITE FERREIRA DA SILVA
A Partir de: 02/11/2022 Até29/11/2022
Qtde Plantões: 10

Processo N.: SES-PRO-2023/04428
Nome: (322141/1) DANILLA FERNANDA FERREIRA BARROS
Cargo/Função: (12036) NIVEL SUPERIOR ASSISTENCIAL
Referência: 000 Carga Horária: 40H
Un. Adm: (197076) COORD ARTIC REG URG EMERG DE LEITOS HOSPITALARES
A Partir de: 06/12/2022 Até30/12/2022
Qtde Plantões: 12

Processo N.: SES-PRO-2022/58196
Nome: (302511/2) DANILO FERREIRA MARTINS
Cargo/Função: (12036) NIVEL SUPERIOR ASSISTENCIAL
Referência: 000 Carga Horária: 30H
Un. Adm: (195758) HOSP ESTADUAL LOUSITE FERREIRA DA SILVA
A Partir de: 03/11/2022 Até30/11/2022
Qtde Plantões: 10

Processo N.: SES-PRO-2022/57750
Nome: (123808/1) DANYELLE DALLARMI RODRIGUES THOMMEN
Cargo/Função: (4912) PROFIS TEC NIV SUPERIOR SERV SAUDE SUS
Referência: D-006 Carga Horária: 40H
Un. Adm: (197254) COORD DA UNIDADE III
A Partir de: 01/11/2022 Até29/11/2022
Qtde Plantões: 12

Processo N.: SES-PRO-2023/02064
Nome: (123808/1) DANYELLE DALLARMI RODRIGUES THOMMEN
Cargo/Função: (4912) PROFIS TEC NIV SUPERIOR SERV SAUDE SUS
Referência: D-006 Carga Horária: 40H
Un. Adm: (197254) COORD DA UNIDADE III
A Partir de: 01/12/2022 Até11/12/2022
Qtde Plantões: 6

Processo N.: SES-PRO-2022/58196
Nome: (299401/2) DARCILENE DOS SANTOS GOMES BONFIM
Cargo/Função: (12036) NIVEL SUPERIOR ASSISTENCIAL
Referência: 000 Carga Horária: 30H
Un. Adm: (195758) HOSP ESTADUAL LOUSITE FERREIRA DA SILVA
A Partir de: 01/11/2022 Até28/11/2022
Qtde Plantões: 10

Processo N.: SES-PRO-2022/57718
Nome: (58260/2) DAVI VICENTE DA SILVA
Cargo/Função: (4912) PROFIS TEC NIV SUPERIOR SERV SAUDE SUS
Referência: D-008 Carga Horária: 40H
Un. Adm: (197254) COORD DA UNIDADE III
A Partir de: 01/11/2022 Até29/11/2022
Qtde Plantões: 13

Processo N.: SES-PRO-2022/58196
Nome: (322025/1) DAVILSON BARBALHO CAMARA
Cargo/Função: (12036) NIVEL SUPERIOR ASSISTENCIAL
Referência: 000 Carga Horária: 30H
Un. Adm: (195758) HOSP ESTADUAL LOUSITE FERREIRA DA SILVA
A Partir de: 03/11/2022 Até27/11/2022
Qtde Plantões: 10

Processo N.: SES-PRO-2022/56913
Nome: (264058/5) DAYANA ADAMS
Cargo/Função: (12036) NIVEL SUPERIOR ASSISTENCIAL
Referência: 000 Carga Horária: 40H
Un. Adm: (118710) UNID ESPECIAL DE CONTR MOVIMENTACAO DE PESSOAL
A Partir de: 02/11/2022 Até18/11/2022
Qtde Plantões: 9

Processo N.: SES-PRO-2022/57548
Nome: (304983/1) DAYANA DE OLIVEIRA SCHUINDT
Cargo/Função: (12036) NIVEL SUPERIOR ASSISTENCIAL
Referência: 000 Carga Horária: 40H
Un. Adm: (195758) HOSP ESTADUAL LOUSITE FERREIRA DA SILVA
A Partir de: 01/11/2022 Até29/11/2022
Qtde Plantões: 14

Processo N.: SES-PRO-2022/58168
Nome: (319659/1) DAYANE APARECIDA MACEDO DA SILVA
Cargo/Função: (12038) NIVEL TECNICO ASSISTENCIAL
Referência: 000 Carga Horária: 40H
Un. Adm: (118710) UNID ESPECIAL DE CONTR MOVIMENTACAO DE PESSOAL
A Partir de: 02/11/2022 Até30/11/2022
Qtde Plantões: 14

Processo N.: SES-PRO-2022/56913
Nome: (320909/1) DAYANE FERNANDES FRANCO
Cargo/Função: (12036) NIVEL SUPERIOR ASSISTENCIAL
Referência: 000 Carga Horária: 40H
Un. Adm: (118710) UNID ESPECIAL DE CONTR MOVIMENTACAO DE PESSOAL
A Partir de: 01/11/2022 Até29/11/2022
Qtde Plantões: 14

Processo N.: SES-PRO-2022/59318
Nome: (299544/2) DAYANE FLAVIA DE ROMA
Cargo/Função: (12038) NIVEL TECNICO ASSISTENCIAL
Referência: 000 Carga Horária: 40H
Un. Adm: (197041) COORD DO SERVICO DE ATEND MOVEL DE URGENCIA

SAMU
A Partir de: 01/11/2022 Até30/11/2022
Qtde Plantões: 13

Processo N.: SES-PRO-2023/02403
Nome: (292160/4) DAYANE VIEIRA DE OLIVEIRA BORGES
Cargo/Função: (12038) NIVEL TECNICO ASSISTENCIAL
Referência: 000 Carga Horária: 40H
Un. Adm: (195685) HOSP REGIONAL RONDONOPOLIS IRMA ELZA GIOVANELLA
A Partir de: 01/12/2022 Até29/12/2022
Qtde Plantões: 12

Processo N.: SES-PRO-2022/57453
Nome: (299176/2) DAYENE DARLEN DE PAULA MACEDO
Cargo/Função: (12036) NIVEL SUPERIOR ASSISTENCIAL
Referência: 000 Carga Horária: 30H
Un. Adm: (195758) HOSP ESTADUAL LOUSITE FERREIRA DA SILVA
A Partir de: 01/11/2022 Até30/11/2022
Qtde Plantões: 10

Processo N.: SES-PRO-2023/01975
Nome: (47250/2) DEBORA BLANCO CANAVARROS
Cargo/Função: (4912) PROFIS TEC NIV SUPERIOR SERV SAUDE SUS
Referência: D-009 Carga Horária: 40H
Un. Adm: (197246) COORD DE APOIO TECNICO DO CIAPS
A Partir de: 02/12/2022 Até16/12/2022
Qtde Plantões: 7

Processo N.: SES-PRO-2022/59715
Nome: (120119/1) DEBORA CRISTINA AMARAL SILVA
Cargo/Função: (4912) PROFIS TEC NIV SUPERIOR SERV SAUDE SUS
Referência: D-006 Carga Horária: 40H
Un. Adm: (197246) COORD DE APOIO TECNICO DO CIAPS
A Partir de: 01/11/2022 Até30/11/2022
Qtde Plantões: 13

Processo N.: SES-PRO-2023/02064
Nome: (120119/1) DEBORA CRISTINA AMARAL SILVA
Cargo/Função: (4912) PROFIS TEC NIV SUPERIOR SERV SAUDE SUS
Referência: D-006 Carga Horária: 40H
Un. Adm: (197246) COORD DE APOIO TECNICO DO CIAPS
A Partir de: 02/12/2022 Até11/12/2022
Qtde Plantões: 5

Processo N.: SES-PRO-2023/04053
Nome: (299575/2) DEBORA LUCIA PEREIRA IZIDORIO
Cargo/Função: (12038) NIVEL TECNICO ASSISTENCIAL
Referência: 000 Carga Horária: 40H
Un. Adm: (197041) COORD DO SERVICO DE ATEND MOVEL DE URGENCIA

SAMU
A Partir de: 02/09/2022 Até30/09/2022
Qtde Plantões: 13

Processo N.: SES-PRO-2022/58776
Nome: (315529/1) DEISIANE PRADO DOS SANTOS
Cargo/Função: (12036) NIVEL SUPERIOR ASSISTENCIAL
Referência: 000 Carga Horária: 40H
Un. Adm: (195707) HOSP REGIONAL DOUTOR ANTONIO CARLOS SOUTO

FONTES
A Partir de: 01/11/2022 Até29/11/2022
Qtde Plantões: 13

Processo N.: SES-PRO-2023/00667
Nome: (95460/1) DELVAN ALVES CARDOSO
Cargo/Função: (4946) PROFIS TEC NIV MEDIO SERV SAUDE SUS
Referência: D-008 Carga Horária: 40H
Un. Adm: (151475) DIR DO ESCRITORIO REG DE SAUDE DE RONDONOPOLIS
A Partir de: 01/12/2022 Até29/12/2022
Qtde Plantões: 11

Processo N.: SES-PRO-2022/58102
Nome: (283893/3) DENILSON JOSE DA SILVA
Cargo/Função: (12046) NIVEL FUNDAMENTAL ADMINISTRATIVO
Referência: 000 Carga Horária: 40H
Un. Adm: (195758) HOSP ESTADUAL LOUSITE FERREIRA DA SILVA
A Partir de: 02/11/2022 Até28/11/2022
Qtde Plantões: 14

Processo N.: SES-PRO-2023/01653
Nome: (299528/2) DENIS DA CUNHA ORMOND ROSA
Cargo/Função: (12036) NIVEL SUPERIOR ASSISTENCIAL
Referência: 000 Carga Horária: 40H
Un. Adm: (197041) COORD DO SERVICO DE ATEND MOVEL DE URGENCIA

SAMU
A Partir de: 02/12/2022 Até30/12/2022
Qtde Plantões: 14

Processo N.: SES-PRO-2022/58168
Nome: (295255/3) DENIZE DE ARRUDA FREIRE
Cargo/Função: (12038) NIVEL TECNICO ASSISTENCIAL
Referência: 000 Carga Horária: 40H
Un. Adm: (118710) UNID ESPECIAL DE CONTR MOVIMENTACAO DE PESSOAL
A Partir de: 02/11/2022 Até30/11/2022
Qtde Plantões: 14

Processo N.: SES-PRO-2023/02485

Nome: (114207/2) DERCY NOGUEIRA RODRIGUES DE ASSIS
Cargo/Função: (4946) PROFIS TEC NIV MEDIO SERV SAUDE SUS
Referência: D-007 Carga Horária: 40H
Un. Adm: (195685) HOSP REGIONAL RONDONOPOLIS IRMA ELZA GIOVANELLA
A Partir de: 01/12/2022 Até29/12/2022
Qtde Plantões: 13

Processo N.: SES-PRO-2022/57009

Nome: (306560/2) DEUMAZIR CANDIDA DA SILVA MARQUES
Cargo/Função: (12036) NIVEL SUPERIOR ASSISTENCIAL
Referência: 000 Carga Horária: 40H
Un. Adm: (151475) DIR DO ESCRITORIO REG DE SAUDE DE RONDONOPOLIS
A Partir de: 24/11/2022 Até30/11/2022
Qtde Plantões: 4

Processo N.: SES-PRO-2022/57010

Nome: (306560/1) DEUMAZIR CANDIDA DA SILVA MARQUES
Cargo/Função: (12036) NIVEL SUPERIOR ASSISTENCIAL
Referência: 000 Carga Horária: 40H
Un. Adm: (151475) DIR DO ESCRITORIO REG DE SAUDE DE RONDONOPOLIS
A Partir de: 06/11/2022 Até22/11/2022
Qtde Plantões: 9

Processo N.: SES-PRO-2023/00777

Nome: (306560/2) DEUMAZIR CANDIDA DA SILVA MARQUES
Cargo/Função: (12036) NIVEL SUPERIOR ASSISTENCIAL
Referência: 000 Carga Horária: 40H
Un. Adm: (151475) DIR DO ESCRITORIO REG DE SAUDE DE RONDONOPOLIS
A Partir de: 02/12/2022 Até30/12/2022
Qtde Plantões: 11

Processo N.: SES-PRO-2022/58168

Nome: (295045/3) DEUSNEILE APARECIDA FERREIRA GOMES
Cargo/Função: (12038) NIVEL TECNICO ASSISTENCIAL
Referência: 000 Carga Horária: 40H
Un. Adm: (118710) UNID ESPECIAL DE CONTR MOVIMENTACAO DE PESSOAL
A Partir de: 02/11/2022 Até30/11/2022
Qtde Plantões: 13

Processo N.: SES-PRO-2022/58196

Nome: (299407/2) DEVID JUNIOR CARNEIRO LIMA
Cargo/Função: (12036) NIVEL SUPERIOR ASSISTENCIAL
Referência: 000 Carga Horária: 30H
Un. Adm: (195758) HOSP ESTADUAL LOUSITE FERREIRA DA SILVA
A Partir de: 03/11/2022 Até30/11/2022
Qtde Plantões: 10

Processo N.: SES-PRO-2022/58122

Nome: (299723/2) DEYVISON GONCALVES PRADO
Cargo/Função: (12054) CONDUCTOR DE AMBULANCIA
Referência: 000 Carga Horária: 40H
Un. Adm: (195758) HOSP ESTADUAL LOUSITE FERREIRA DA SILVA
A Partir de: 01/11/2022 Até29/11/2022
Qtde Plantões: 14

Processo N.: SES-PRO-2022/58160

Nome: (296892/2) DIANA OLIVEIRA DE ARAUJO
Cargo/Função: (12038) NIVEL TECNICO ASSISTENCIAL
Referência: 000 Carga Horária: 40H
Un. Adm: (195685) HOSP REGIONAL RONDONOPOLIS IRMA ELZA GIOVANELLA
A Partir de: 01/11/2022 Até29/11/2022
Qtde Plantões: 13

Processo N.: SES-PRO-2022/56388

Nome: (316603/1) DIEGO COLADELLO DA SILVA
Cargo/Função: (12054) CONDUCTOR DE AMBULANCIA
Referência: 000 Carga Horária: 40H
Un. Adm: (195731) HOSP REGIONAL DE ALTA FLORESTA ALBERT SABIN
A Partir de: 01/11/2022 Até29/11/2022
Qtde Plantões: 14

Processo N.: SES-PRO-2022/58807

Nome: (138528/2) DIEGO DE MEDEIROS SANTOS
Cargo/Função: (12038) NIVEL TECNICO ASSISTENCIAL
Referência: 000 Carga Horária: 40H
Un. Adm: (195707) HOSP REGIONAL DOUTOR ANTONIO CARLOS SOUTO

FONTES

A Partir de: 01/03/2022 Até31/03/2022
Qtde Plantões: 13

Processo N.: SES-PRO-2023/01261

Nome: (297116/2) DIENEFER FERREIRA DE JESUS VENDRAMINI
Cargo/Função: (12036) NIVEL SUPERIOR ASSISTENCIAL
Referência: 000 Carga Horária: 30H
Un. Adm: (195707) HOSP REGIONAL DOUTOR ANTONIO CARLOS SOUTO

FONTES

A Partir de: 03/12/2022 Até29/12/2022
Qtde Plantões: 10

Processo N.: SES-PRO-2022/58620

Nome: (316572/1) DINIQUISON JUNIO DE JESUS SILVA
Cargo/Função: (12044) NIVEL MEDIO ADMINISTRATIVO
Referência: 000 Carga Horária: 40H
Un. Adm: (183598) HOSP. REG. DE CACERES "DR.ANTONIO CARLOS S.

FONTES

A Partir de: 04/11/2022 Até20/11/2022
Qtde Plantões: 14

Processo N.: SES-PRO-2022/58168

Nome: (295075/3) DIRACY COELHO DOS SANTOS
Cargo/Função: (12038) NIVEL TECNICO ASSISTENCIAL
Referência: 000 Carga Horária: 40H
Un. Adm: (118710) UNID ESPECIAL DE CONTR MOVIMENTACAO DE PESSOAL
A Partir de: 02/11/2022 Até30/11/2022
Qtde Plantões: 14

Processo N.: SES-PRO-2023/02403

Nome: (294623/2) DISLENE MARTINS DE AMORIM
Cargo/Função: (12038) NIVEL TECNICO ASSISTENCIAL
Referência: 000 Carga Horária: 40H
Un. Adm: (195685) HOSP REGIONAL RONDONOPOLIS IRMA ELZA GIOVANELLA
A Partir de: 02/12/2022 Até30/12/2022
Qtde Plantões: 13

Processo N.: SES-PRO-2023/02485

Nome: (95464/1) DIVARCY ROSA DA SILVA
Cargo/Função: (4946) PROFIS TEC NIV MEDIO SERV SAUDE SUS
Referência: D-008 Carga Horária: 40H
Un. Adm: (195685) HOSP REGIONAL RONDONOPOLIS IRMA ELZA GIOVANELLA
A Partir de: 01/12/2022 Até31/12/2022
Qtde Plantões: 13

Processo N.: SES-PRO-2023/01653

Nome: (232484/5) DOMINGOS CESAR DE CAMPOS
Cargo/Função: (12036) NIVEL SUPERIOR ASSISTENCIAL
Referência: 000 Carga Horária: 40H
Un. Adm: (197041) COORD DO SERVICO DE ATEND MOVEI DE URGENCIA

SAMU

A Partir de: 01/12/2022 Até31/12/2022
Qtde Plantões: 13

Processo N.: SES-PRO-2023/02485

Nome: (118374/1) DULCINEIA BARBOSA DOS SANTOS
Cargo/Função: (4946) PROFIS TEC NIV MEDIO SERV SAUDE SUS
Referência: D-007 Carga Horária: 40H
Un. Adm: (195685) HOSP REGIONAL RONDONOPOLIS IRMA ELZA GIOVANELLA
A Partir de: 01/12/2022 Até31/12/2022
Qtde Plantões: 10

Processo N.: SES-PRO-2023/02210

Nome: (74538/6) ECIY VIEIRA DE ALMEIDA ATAYDE
Cargo/Função: (4946) PROFIS TEC NIV MEDIO SERV SAUDE SUS
Referência: D-008 Carga Horária: 40H
Un. Adm: (195685) HOSP REGIONAL RONDONOPOLIS IRMA ELZA GIOVANELLA
A Partir de: 06/12/2022 Até30/12/2022
Qtde Plantões: 13

Processo N.: SES-PRO-2022/58168

Nome: (280048/8) EDCLEIA APARECIDA DO NASCIMENTO SANDOVAL NOVOA
Cargo/Função: (12038) NIVEL TECNICO ASSISTENCIAL
Referência: 000 Carga Horária: 40H
Un. Adm: (118710) UNID ESPECIAL DE CONTR MOVIMENTACAO DE PESSOAL
A Partir de: 02/11/2022 Até30/11/2022
Qtde Plantões: 14

Processo N.: SES-PRO-2023/02080

Nome: (66862/2) EDEMILSON JOSE LEITE
Cargo/Função: (4946) PROFIS TEC NIV MEDIO SERV SAUDE SUS
Referência: D-007 Carga Horária: 40H
Un. Adm: (197041) COORD DO SERVICO DE ATEND MOVEI DE URGENCIA

SAMU

A Partir de: 01/12/2022 Até31/12/2022
Qtde Plantões: 13

Processo N.: SES-PRO-2023/02210

Nome: (95531/1) EDENAR DOURADO DE BARROS
Cargo/Função: (4946) PROFIS TEC NIV MEDIO SERV SAUDE SUS
Referência: D-008 Carga Horária: 40H
Un. Adm: (195685) HOSP REGIONAL RONDONOPOLIS IRMA ELZA GIOVANELLA
A Partir de: 01/12/2022 Até20/12/2022
Qtde Plantões: 12

Processo N.: SES-PRO-2023/01088

Nome: (49773/2) EDENILSON ANTONIO SILVA DUARTE
Cargo/Função: (4946) PROFIS TEC NIV MEDIO SERV SAUDE SUS
Referência: D-007 Carga Horária: 40H
Un. Adm: (197041) COORD DO SERVICO DE ATEND MOVEI DE URGENCIA

SAMU

A Partir de: 02/12/2022 Até30/12/2022
Qtde Plantões: 14

Processo N.: SES-PRO-2022/58168

Nome: (205213/5) EDENIS GOMES FERREIRA DA SILVA
Cargo/Função: (12038) NIVEL TECNICO ASSISTENCIAL
Referência: 000 Carga Horária: 40H
Un. Adm: (118710) UNID ESPECIAL DE CONTR MOVIMENTACAO DE PESSOAL
A Partir de: 01/11/2022 Até29/11/2022
Qtde Plantões: 13

Processo N.: SES-PRO-2022/58168

Nome: (321906/1) EDERCINA MARIA DOS SANTOS
Cargo/Função: (12038) NIVEL TECNICO ASSISTENCIAL
Referência: 000 Carga Horária: 40H
Un. Adm: (118710) UNID ESPECIAL DE CONTR MOVIMENTACAO DE PESSOAL
A Partir de: 01/11/2022 Até05/11/2022
Qtde Plantões: 3

Processo N.: SES-PRO-2023/02463

Nome: (99947/2) EDESIO RAMON JUNIOR
Cargo/Função: (4912) PROFIS TEC NIV SUPERIOR SERV SAUDE SUS
Referência: C-006 Carga Horária: 40H
Un. Adm: (195685) HOSP REGIONAL RONDONOPOLIS IRMA ELZA GIOVANELLA
A Partir de: 12/12/2022 Até30/12/2022
Qtde Plantões: 14

Processo N.: SES-PRO-2023/02463

Nome: (95648/1) EDGAR DONIZETI PACHECO DA SILVA
Cargo/Função: (4912) PROFIS TEC NIV SUPERIOR SERV SAUDE SUS
Referência: C-007 Carga Horária: 40H
Un. Adm: (195685) HOSP REGIONAL RONDONOPOLIS IRMA ELZA GIOVANELLA
A Partir de: 01/12/2022 Até08/12/2022
Qtde Plantões: 7

Processo N.: SES-PRO-2023/01992

Nome: (91818/2) EDILSON ALVES CORREA
Cargo/Função: (4946) PROFIS TEC NIV MEDIO SERV SAUDE SUS
Referência: D-008 Carga Horária: 40H
Un. Adm: (191078) COORD DE APOIO ADMINISTRATIVO DO CIAPS
A Partir de: 02/12/2022 Até29/12/2022
Qtde Plantões: 10

Processo N.: SES-PRO-2023/02403

Nome: (294012/3) EDINEIS MARCELINO PEREIRA
Cargo/Função: (12038) NIVEL TECNICO ASSISTENCIAL
Referência: 000 Carga Horária: 40H
Un. Adm: (195685) HOSP REGIONAL RONDONOPOLIS IRMA ELZA GIOVANELLA
A Partir de: 01/12/2022 Até31/12/2022
Qtde Plantões: 14

Processo N.: SES-PRO-2023/02403

Nome: (291660/3) EDINILDE DIAS DOS SANTOS
Cargo/Função: (12038) NIVEL TECNICO ASSISTENCIAL
Referência: 000 Carga Horária: 40H
Un. Adm: (195685) HOSP REGIONAL RONDONOPOLIS IRMA ELZA GIOVANELLA
A Partir de: 01/12/2022 Até29/12/2022
Qtde Plantões: 13

Processo N.: SES-PRO-2022/58776

Nome: (280828/3) EDNA APARECIDA DA CRUZ SILVA
Cargo/Função: (12036) NIVEL SUPERIOR ASSISTENCIAL
Referência: 000 Carga Horária: 40H
Un. Adm: (195707) HOSP REGIONAL DOUTOR ANTONIO CARLOS SOUTO

FONTES

A Partir de: 01/11/2022 Até29/11/2022
Qtde Plantões: 13

Processo N.: SES-PRO-2022/57449

Nome: (107633/1) EDNA EMILKO NAKASSUGUI
Cargo/Função: (4912) PROFIS TEC NIV SUPERIOR SERV SAUDE SUS
Referência: D-007 Carga Horária: 40H
Un. Adm: (198722) SUPERINT DE ENFERMAGEM
A Partir de: 01/11/2022 Até29/11/2022
Qtde Plantões: 14

Processo N.: SES-PRO-2023/02403

Nome: (293835/2) EDNA FRAGAS DE SOUZA NEVES
Cargo/Função: (12038) NIVEL TECNICO ASSISTENCIAL
Referência: 000 Carga Horária: 40H
Un. Adm: (195685) HOSP REGIONAL RONDONOPOLIS IRMA ELZA GIOVANELLA
A Partir de: 02/12/2022 Até28/12/2022
Qtde Plantões: 13

Processo N.: SES-PRO-2022/58168

Nome: (321747/1) EDNA REGINA SANTOS DE JESUS
Cargo/Função: (12038) NIVEL TECNICO ASSISTENCIAL
Referência: 000 Carga Horária: 40H
Un. Adm: (118710) UNID ESPECIAL DE CONTR MOVIMENTACAO DE PESSOAL
A Partir de: 01/11/2022 Até27/11/2022
Qtde Plantões: 13

Processo N.: SES-PRO-2022/57968

Nome: (295065/2) EDNA XAVIER MONTEIRO
Cargo/Função: (12044) NIVEL MEDIO ADMINISTRATIVO
Referência: 000 Carga Horária: 40H
Un. Adm: (118710) UNID ESPECIAL DE CONTR MOVIMENTACAO DE PESSOAL
A Partir de: 01/11/2022 Até29/11/2022
Qtde Plantões: 14

Processo N.: SES-PRO-2023/02485

Nome: (95281/1) EDNALVA RODRIGUES DOS SANTOS
Cargo/Função: (4946) PROFIS TEC NIV MEDIO SERV SAUDE SUS
Referência: D-007 Carga Horária: 40H
Un. Adm: (195685) HOSP REGIONAL RONDONOPOLIS IRMA ELZA GIOVANELLA
A Partir de: 02/12/2022 Até30/12/2022
Qtde Plantões: 13

Processo N.: SES-PRO-2023/01266

Nome: (315706/1) EDSON ALVES DE ALMEIDA
Cargo/Função: (12046) NIVEL FUNDAMENTAL ADMINISTRATIVO
Referência: 000 Carga Horária: 40H
Un. Adm: (195707) HOSP REGIONAL DOUTOR ANTONIO CARLOS SOUTO

FONTES

A Partir de: 02/12/2022 Até30/12/2022
Qtde Plantões: 13

Processo N.: SES-PRO-2023/02294

Nome: (95449/1) EDSON CARPENA BERTINETTI
Cargo/Função: (4946) PROFIS TEC NIV MEDIO SERV SAUDE SUS
Referência: D-008 Carga Horária: 30H
Un. Adm: (195685) HOSP REGIONAL RONDONOPOLIS IRMA ELZA GIOVANELLA
A Partir de: 01/12/2022 Até26/12/2022
Qtde Plantões: 6

Processo N.: SES-PRO-2022/57653

Nome: (75754/3) EDUARDO FABRICIO GOMES PORTELA
Cargo/Função: (4912) PROFIS TEC NIV SUPERIOR SERV SAUDE SUS
Referência: D-008 Carga Horária: 30H
Un. Adm: (195685) HOSP REGIONAL RONDONOPOLIS IRMA ELZA GIOVANELLA
A Partir de: 02/11/2022 Até26/11/2022
Qtde Plantões: 10

Processo N.: SES-PRO-2023/02289

Nome: (75754/3) EDUARDO FABRICIO GOMES PORTELA
Cargo/Função: (4912) PROFIS TEC NIV SUPERIOR SERV SAUDE SUS
Referência: D-008 Carga Horária: 30H
Un. Adm: (195685) HOSP REGIONAL RONDONOPOLIS IRMA ELZA GIOVANELLA
A Partir de: 03/12/2022 Até27/12/2022
Qtde Plantões: 10

Processo N.: SES-PRO-2023/02463

Nome: (95645/1) EDUARDO NOGUEIROL DOS SANTOS
Cargo/Função: (4912) PROFIS TEC NIV SUPERIOR SERV SAUDE SUS
Referência: D-007 Carga Horária: 40H
Un. Adm: (195685) HOSP REGIONAL RONDONOPOLIS IRMA ELZA GIOVANELLA
A Partir de: 05/12/2022 Até29/12/2022
Qtde Plantões: 14

Processo N.: SES-PRO-2022/58088

Nome: (90499/3) EDVALDO DE ARRUDA PAEZANO
Cargo/Função: (4989) PROFIS APOIO SERV SAUDE SUS
Referência: D-007 Carga Horária: 40H
Un. Adm: (195707) HOSP REGIONAL DOUTOR ANTONIO CARLOS SOUTO

FONTES

A Partir de: 01/11/2022 Até27/11/2022
Qtde Plantões: 13

Processo N.: SES-PRO-2022/57829

Nome: (58151/7) EDVANIA LOURDES DA SILVA LIMA DE OLIVEIRA
Cargo/Função: (4912) PROFIS TEC NIV SUPERIOR SERV SAUDE SUS
Referência: D-009 Carga Horária: 30H
Un. Adm: (197254) COORD DA UNIDADE III
A Partir de: 01/11/2022 Até28/11/2022
Qtde Plantões: 10

Processo N.: SES-PRO-2022/57750

Nome: (58334/1) ELAINE BASTOS QUINTEIRO
Cargo/Função: (4912) PROFIS TEC NIV SUPERIOR SERV SAUDE SUS
Referência: D-010 Carga Horária: 40H
Un. Adm: (197246) COORD DE APOIO TECNICO DO CIAPS
A Partir de: 06/11/2022 Até30/11/2022
Qtde Plantões: 8

Processo N.: SES-PRO-2022/58196

Nome: (300875/2) ELBA CAROLINA DA SILVA PEREIRA
Cargo/Função: (12036) NIVEL SUPERIOR ASSISTENCIAL
Referência: 000 Carga Horária: 30H
Un. Adm: (195758) HOSP ESTADUAL LOUSITE FERREIRA DA SILVA
A Partir de: 10/11/2022 Até29/11/2022
Qtde Plantões: 7

Processo N.: SES-PRO-2023/02403

Nome: (291512/4) ELBA GIREANI TEIXEIRA
Cargo/Função: (12038) NIVEL TECNICO ASSISTENCIAL
Referência: 000 Carga Horária: 40H
Un. Adm: (195685) HOSP REGIONAL RONDONOPOLIS IRMA ELZA GIOVANELLA
A Partir de: 01/12/2022 Até29/12/2022
Qtde Plantões: 14

Processo N.: SES-PRO-2023/02463

Nome: (103152/1) ELEMAR DOS SANTOS BERTINETTI
Cargo/Função: (4912) PROFIS TEC NIV SUPERIOR SERV SAUDE SUS
Referência: C-007 Carga Horária: 40H
Un. Adm: (195685) HOSP REGIONAL RONDONOPOLIS IRMA ELZA GIOVANELLA
A Partir de: 01/12/2022 Até22/12/2022
Qtde Plantões: 14

Processo N.: SES-PRO-2022/58168

Nome: (316621/1) ELENIR ALBERTON DE CAMPOS
Cargo/Função: (12038) NIVEL TECNICO ASSISTENCIAL
Referência: 000 Carga Horária: 40H
Un. Adm: (118710) UNID ESPECIAL DE CONTR MOVIMENTACAO DE PESSOAL
A Partir de: 01/11/2022 Até29/11/2022
Qtde Plantões: 14

Processo N.: SES-PRO-2023/02210

Nome: (115815/1) ELENIR ALVES DE SOUZA
Cargo/Função: (4946) PROFIS TEC NIV MEDIO SERV SAUDE SUS
Referência: D-006 Carga Horária: 40H
Un. Adm: (195685) HOSP REGIONAL RONDONOPOLIS IRMA ELZA GIOVANELLA
A Partir de: 02/12/2022 Até30/12/2022
Qtde Plantões: 12

Processo N.: SES-PRO-2023/00667

Nome: (115241/3) ELENIR RODRIGUES DA LUZ
Cargo/Função: (4946) PROFIS TEC NIV MEDIO SERV SAUDE SUS
Referência: D-007 Carga Horária: 30H
Un. Adm: (151475) DIR DO ESCRITORIO REG DE SAUDE DE RONDONOPOLIS
A Partir de: 02/12/2022 Até30/12/2022
Qtde Plantões: 10

Processo N.: SES-PRO-2023/02403

Nome: (291513/3) ELENOATE AMAZONAS SILVA
Cargo/Função: (12038) NIVEL TECNICO ASSISTENCIAL
Referência: 000 Carga Horária: 40H
Un. Adm: (195685) HOSP REGIONAL RONDONOPOLIS IRMA ELZA GIOVANELLA
A Partir de: 04/12/2022 Até30/12/2022
Qtde Plantões: 13

Processo N.: SES-PRO-2023/02080

Nome: (113070/1) ELI CONCEICAO DE MIRANDA
Cargo/Função: (4946) PROFIS TEC NIV MEDIO SERV SAUDE SUS
Referência: D-006 Carga Horária: 40H
Un. Adm: (197041) COORD DO SERVICO DE ATEND MOVEI DE URGENCIA

SAMU

A Partir de: 06/12/2022 Até31/12/2022
Qtde Plantões: 13

Processo N.: SES-PRO-2023/02210

Nome: (94405/1) ELI DINIZ
Cargo/Função: (4946) PROFIS TEC NIV MEDIO SERV SAUDE SUS
Referência: D-008 Carga Horária: 40H
Un. Adm: (195685) HOSP REGIONAL RONDONOPOLIS IRMA ELZA GIOVANELLA
A Partir de: 06/12/2022 Até30/12/2022
Qtde Plantões: 13



Processo N.: SES-PRO-2023/02202	
Nome: (94568/1) ELIANA APARECIDA NOGUEIRA	
Cargo/Função: (4912) PROFIS TEC NIV SUPERIOR SERV SAUDE SUS	
Referência: D-008 Carga Horária: 40H	
Un. Adm: (195685) HOSP REGIONAL RONDONOPOLIS IRMA ELZA GIOVANELLA	
A Partir de: 01/12/2022 Até31/12/2022	
Qtde Plantões: 14	
Processo N.: SES-PRO-2022/56913	
Nome: (299928/2) ELIANA MOREIRA DE OLIVEIRA	
Cargo/Função: (12036) NIVEL SUPERIOR ASSISTENCIAL	
Referência: 000 Carga Horária: 40H	
Un. Adm: (118710) UNID ESPECIAL DE CONTR MOVIMENTACAO DE PESSOAL	
A Partir de: 01/11/2022 Até29/11/2022	
Qtde Plantões: 11	
Processo N.: SES-PRO-2023/02210	
Nome: (95526/1) ELIANA SOARES DA SILVA	
Cargo/Função: (4946) PROFIS TEC NIV MEDIO SERV SAUDE SUS	
Referência: C-008 Carga Horária: 40H	
Un. Adm: (195685) HOSP REGIONAL RONDONOPOLIS IRMA ELZA GIOVANELLA	
A Partir de: 02/12/2022 Até30/12/2022	
Qtde Plantões: 14	
Processo N.: SES-PRO-2023/02080	
Nome: (90159/1) ELIANE CLAUDIA DA SILVA LEITE	
Cargo/Função: (4946) PROFIS TEC NIV MEDIO SERV SAUDE SUS	
Referência: D-007 Carga Horária: 40H	
Un. Adm: (197041) COORD DO SERVICO DE ATEND MOVEL DE URGENCIA	
SAMU	
A Partir de: 01/12/2022 Até29/12/2022	
Qtde Plantões: 13	
Processo N.: SES-PRO-2022/58776	
Nome: (315587/1) ELIANE DA CHAGA OLIVEIRA CAMPOS	
Cargo/Função: (12036) NIVEL SUPERIOR ASSISTENCIAL	
Referência: 000 Carga Horária: 40H	
Un. Adm: (195707) HOSP REGIONAL DOUTOR ANTONIO CARLOS SOUTO	
FONTES	
A Partir de: 02/11/2022 Até30/11/2022	
Qtde Plantões: 13	
Processo N.: SES-PRO-2022/56913	
Nome: (279522/3) ELIANE DOS SANTOS ARAUJO ROCHA	
Cargo/Função: (12036) NIVEL SUPERIOR ASSISTENCIAL	
Referência: 000 Carga Horária: 40H	
Un. Adm: (118710) UNID ESPECIAL DE CONTR MOVIMENTACAO DE PESSOAL	
A Partir de: 02/11/2022 Até30/11/2022	
Qtde Plantões: 14	
Processo N.: SES-PRO-2022/59318	
Nome: (315275/1) ELIANE NUNES DE ALMEIDA	
Cargo/Função: (12038) NIVEL TECNICO ASSISTENCIAL	
Referência: 000 Carga Horária: 40H	
Un. Adm: (197041) COORD DO SERVICO DE ATEND MOVEL DE URGENCIA	
SAMU	
A Partir de: 01/11/2022 Até19/11/2022	
Qtde Plantões: 9	
Processo N.: SES-PRO-2023/02403	
Nome: (293871/2) ELIANE PEREIRA SILVA	
Cargo/Função: (12038) NIVEL TECNICO ASSISTENCIAL	
Referência: 000 Carga Horária: 40H	
Un. Adm: (195685) HOSP REGIONAL RONDONOPOLIS IRMA ELZA GIOVANELLA	
A Partir de: 01/12/2022 Até31/12/2022	
Qtde Plantões: 13	
Processo N.: SES-PRO-2023/02324	
Nome: (97177/4) ELIANE SILVA SANITA	
Cargo/Função: (4946) PROFIS TEC NIV MEDIO SERV SAUDE SUS	
Referência: D-007 Carga Horária: 40H	
Un. Adm: (195685) HOSP REGIONAL RONDONOPOLIS IRMA ELZA GIOVANELLA	
A Partir de: 01/12/2022 Até29/12/2022	
Qtde Plantões: 13	
Processo N.: SES-PRO-2022/59318	
Nome: (315287/1) ELIANEIDE PEREIRA DE MIRANDA	
Cargo/Função: (12038) NIVEL TECNICO ASSISTENCIAL	
Referência: 000 Carga Horária: 40H	
Un. Adm: (197041) COORD DO SERVICO DE ATEND MOVEL DE URGENCIA	
SAMU	
A Partir de: 02/11/2022 Até30/11/2022	
Qtde Plantões: 13	
Processo N.: SES-PRO-2022/57750	
Nome: (124921/1) ELIETH RODRIGUES E SILVA PEREIRA	
Cargo/Função: (4912) PROFIS TEC NIV SUPERIOR SERV SAUDE SUS	
Referência: D-006 Carga Horária: 30H	
Un. Adm: (197246) COORD DE APOIO TECNICO DO CIAPS	
A Partir de: 01/11/2022 Até29/11/2022	
Qtde Plantões: 10	
Processo N.: SES-PRO-2023/02064	
Nome: (124921/1) ELIETH RODRIGUES E SILVA PEREIRA	
Cargo/Função: (4912) PROFIS TEC NIV SUPERIOR SERV SAUDE SUS	
Referência: D-006 Carga Horária: 30H	
Un. Adm: (197246) COORD DE APOIO TECNICO DO CIAPS	
A Partir de: 01/12/2022 Até29/12/2022	
Qtde Plantões: 10	
Processo N.: SES-PRO-2023/02403	
Nome: (293861/2) ELIS MARIA ALVES TAVARES	
Cargo/Função: (12038) NIVEL TECNICO ASSISTENCIAL	
Referência: 000 Carga Horária: 40H	
Un. Adm: (195685) HOSP REGIONAL RONDONOPOLIS IRMA ELZA GIOVANELLA	
A Partir de: 02/12/2022 Até28/12/2022	
Qtde Plantões: 12	

Processo N.: SES-PRO-2022/56966	
Nome: (298530/2) ELIS REGINA DE SOUZA FERNANDES	
Cargo/Função: (12036) NIVEL SUPERIOR ASSISTENCIAL	
Referência: 000 Carga Horária: 30H	
Un. Adm: (195740) HOSP REGIONAL DE SINOP	
A Partir de: 01/11/2022 Até29/11/2022	
Qtde Plantões: 10	
Processo N.: SES-PRO-2023/02403	
Nome: (291507/4) ELISAINÉ DE SOUZA ALMEIDA	
Cargo/Função: (12038) NIVEL TECNICO ASSISTENCIAL	
Referência: 000 Carga Horária: 40H	
Un. Adm: (195685) HOSP REGIONAL RONDONOPOLIS IRMA ELZA GIOVANELLA	
A Partir de: 01/12/2022 Até31/12/2022	
Qtde Plantões: 14	
Processo N.: SES-PRO-2023/02485	
Nome: (118903/1) ELISETH PRICILA DE BRITO	
Cargo/Função: (4946) PROFIS TEC NIV MEDIO SERV SAUDE SUS	
Referência: D-007 Carga Horária: 40H	
Un. Adm: (195685) HOSP REGIONAL RONDONOPOLIS IRMA ELZA GIOVANELLA	
A Partir de: 05/12/2022 Até31/12/2022	
Qtde Plantões: 13	
Processo N.: SES-PRO-2023/01653	
Nome: (319427/1) ELISMAR BENEDITO DE FARIAS	
Cargo/Função: (12036) NIVEL SUPERIOR ASSISTENCIAL	
Referência: 000 Carga Horária: 40H	
Un. Adm: (197033) SUPERINT DE REGULACAO DE URGENCIA E EMERGENCIA	
A Partir de: 02/12/2022 Até29/12/2022	
Qtde Plantões: 14	
Processo N.: SES-PRO-2023/02403	
Nome: (293860/3) ELISSANDRA GONCALVES DE OLIVEIRA SOUZA	
Cargo/Função: (12038) NIVEL TECNICO ASSISTENCIAL	
Referência: 000 Carga Horária: 40H	
Un. Adm: (195685) HOSP REGIONAL RONDONOPOLIS IRMA ELZA GIOVANELLA	
A Partir de: 02/12/2022 Até30/12/2022	
Qtde Plantões: 13	
Processo N.: SES-PRO-2022/58196	
Nome: (322032/1) ELIZANGELA MARIA DOS SANTOS CAMARA	
Cargo/Função: (12036) NIVEL SUPERIOR ASSISTENCIAL	
Referência: 000 Carga Horária: 30H	
Un. Adm: (195758) HOSP ESTADUAL LOUSITE FERREIRA DA SILVA	
A Partir de: 03/11/2022 Até27/11/2022	
Qtde Plantões: 10	
Processo N.: SES-PRO-2022/57715	
Nome: (118326/1) ELIZE JOSEFA FERREIRA DOS SANTOS	
Cargo/Função: (4946) PROFIS TEC NIV MEDIO SERV SAUDE SUS	
Referência: D-007 Carga Horária: 40H	
Un. Adm: (191078) COORD DE APOIO ADMINISTRATIVO DO CIAPS	
A Partir de: 02/11/2022 Até30/11/2022	
Qtde Plantões: 13	
Processo N.: SES-PRO-2023/02210	
Nome: (95528/1) ELIZETE ALVES DE MELO	
Cargo/Função: (4946) PROFIS TEC NIV MEDIO SERV SAUDE SUS	
Referência: D-008 Carga Horária: 40H	
Un. Adm: (195685) HOSP REGIONAL RONDONOPOLIS IRMA ELZA GIOVANELLA	
A Partir de: 01/12/2022 Até27/12/2022	
Qtde Plantões: 13	
Processo N.: SES-PRO-2023/02210	
Nome: (98777/1) ELIZETE RODRIGUES DE OLIVEIRA CAVALCANTE	
Cargo/Função: (4946) PROFIS TEC NIV MEDIO SERV SAUDE SUS	
Referência: D-007 Carga Horária: 40H	
Un. Adm: (195685) HOSP REGIONAL RONDONOPOLIS IRMA ELZA GIOVANELLA	
A Partir de: 04/12/2022 Até30/12/2022	
Qtde Plantões: 14	
Processo N.: SES-PRO-2022/58790	
Nome: (280732/3) ELIZETH MARIA DE PAULA COSTA	
Cargo/Função: (12038) NIVEL TECNICO ASSISTENCIAL	
Referência: 000 Carga Horária: 24H	
Un. Adm: (195707) HOSP REGIONAL DOUTOR ANTONIO CARLOS SOUTO	
FONTES	
A Partir de: 05/10/2022 Até27/10/2022	
Qtde Plantões: 7	
Processo N.: SES-PRO-2022/58811	
Nome: (280732/3) ELIZETH MARIA DE PAULA COSTA	
Cargo/Função: (12038) NIVEL TECNICO ASSISTENCIAL	
Referência: 000 Carga Horária: 24H	
Un. Adm: (195707) HOSP REGIONAL DOUTOR ANTONIO CARLOS SOUTO	
FONTES	
A Partir de: 07/09/2022 Até29/09/2022	
Qtde Plantões: 8	
Processo N.: SES-PRO-2022/59097	
Nome: (280732/3) ELIZETH MARIA DE PAULA COSTA	
Cargo/Função: (12038) NIVEL TECNICO ASSISTENCIAL	
Referência: 000 Carga Horária: 24H	
Un. Adm: (195707) HOSP REGIONAL DOUTOR ANTONIO CARLOS SOUTO	
FONTES	
A Partir de: 03/07/2022 Até29/07/2022	
Qtde Plantões: 8	
Processo N.: SES-PRO-2022/57829	
Nome: (81696/2) ELLEN REGINA DE CAMPOS BORGES	
Cargo/Função: (4912) PROFIS TEC NIV SUPERIOR SERV SAUDE SUS	
Referência: D-008 Carga Horária: 40H	
Un. Adm: (197246) COORD DE APOIO TECNICO DO CIAPS	
A Partir de: 01/11/2022 Até30/11/2022	
Qtde Plantões: 14	

Processo N.: SES-PRO-2022/58168

Nome: (296913/3) ELZA HONORATA DE ALMEIDA
Cargo/Função: (12038) NIVEL TECNICO ASSISTENCIAL
Referência: 000 Carga Horária: 40H
Un. Adm: (118710) UNID ESPECIAL DE CONTR MOVIMENTACAO DE PESSOAL
A Partir de: 01/11/2022 Até30/11/2022
Qtde Plantões: 14

Processo N.: SES-PRO-2023/02312

Nome: (76019/21) ELZIENE MARIA MENDES DE CASTRO
Cargo/Função: (4946) PROFIS TEC NIV MEDIO SERV SAUDE SUS
Referência: D-007 Carga Horária: 40H
Un. Adm: (195685) HOSP REGIONAL RONDONOPOLIS IRMA ELZA GIOVANELLA
A Partir de: 02/12/2022 Até28/12/2022
Qtde Plantões: 13

Processo N.: SES-PRO-2023/02298

Nome: (95524/1) EMANOEL MARCOS GARCIA
Cargo/Função: (4989) PROFIS APOIO SERV SAUDE SUS
Referência: D-008 Carga Horária: 40H
Un. Adm: (195685) HOSP REGIONAL RONDONOPOLIS IRMA ELZA GIOVANELLA
A Partir de: 01/12/2022 Até28/12/2022
Qtde Plantões: 13

Processo N.: SES-PRO-2022/58196

Nome: (299601/2) EMILIELY SUELY FERREIRA DA CRUZ
Cargo/Função: (12036) NIVEL SUPERIOR ASSISTENCIAL
Referência: 000 Carga Horária: 30H
Un. Adm: (195758) HOSP ESTADUAL LOUSITE FERREIRA DA SILVA
A Partir de: 03/11/2022 Até27/11/2022
Qtde Plantões: 8

Processo N.: SES-PRO-2023/02312

Nome: (92880/3) EMILIO RAIMUNDO DOS SANTOS
Cargo/Função: (4946) PROFIS TEC NIV MEDIO SERV SAUDE SUS
Referência: D-008 Carga Horária: 40H
Un. Adm: (195685) HOSP REGIONAL RONDONOPOLIS IRMA ELZA GIOVANELLA
A Partir de: 03/12/2022 Até31/12/2022
Qtde Plantões: 13

Processo N.: SES-PRO-2022/56779

Nome: (214531/3) ERENI DIAS DE SOUZA
Cargo/Função: (12038) NIVEL TECNICO ASSISTENCIAL
Referência: 000 Carga Horária: 40H
Un. Adm: (118710) UNID ESPECIAL DE CONTR MOVIMENTACAO DE PESSOAL
A Partir de: 01/11/2022 Até29/11/2022
Qtde Plantões: 14

Processo N.: SES-PRO-2022/58168

Nome: (304780/2) ERENITA DIAS DOS SANTOS
Cargo/Função: (12038) NIVEL TECNICO ASSISTENCIAL
Referência: 000 Carga Horária: 40H
Un. Adm: (118710) UNID ESPECIAL DE CONTR MOVIMENTACAO DE PESSOAL
A Partir de: 01/11/2022 Até29/11/2022
Qtde Plantões: 13

Processo N.: SES-PRO-2023/02403

Nome: (299479/2) ERICA DA SILVA MENESES
Cargo/Função: (12038) NIVEL TECNICO ASSISTENCIAL
Referência: 000 Carga Horária: 40H
Un. Adm: (195685) HOSP REGIONAL RONDONOPOLIS IRMA ELZA GIOVANELLA
A Partir de: 01/12/2022 Até31/12/2022
Qtde Plantões: 14

Processo N.: SES-PRO-2022/58618

Nome: (316212/1) ERICA FATIMA DA SILVA
Cargo/Função: (12036) NIVEL SUPERIOR ASSISTENCIAL
Referência: 000 Carga Horária: 40H
Un. Adm: (183598) HOSP. REG. DE CACERES "DR.ANTONIO CARLOS S.

FONTES

A Partir de: 02/11/2022 Até30/11/2022
Qtde Plantões: 13

Processo N.: SES-PRO-2022/58776

Nome: (315581/2) ERICA PAULA GUIMARAES DA SILVA
Cargo/Função: (12036) NIVEL SUPERIOR ASSISTENCIAL
Referência: 000 Carga Horária: 40H
Un. Adm: (195707) HOSP REGIONAL DOUTOR ANTONIO CARLOS SOUTO

FONTES

A Partir de: 01/11/2022 Até29/11/2022
Qtde Plantões: 12

Processo N.: SES-PRO-2022/57829

Nome: (123855/1) ERICELY APARECIDA ORCHEL DE ALVARENGA
Cargo/Função: (4912) PROFIS TEC NIV SUPERIOR SERV SAUDE SUS
Referência: D-006 Carga Horária: 30H
Un. Adm: (197246) COORD DE APOIO TECNICO DO CIAPS
A Partir de: 05/11/2022 Até30/11/2022
Qtde Plantões: 10

Processo N.: SES-PRO-2022/56913

Nome: (228622/6) ERIKA DIOGO DE PAULA
Cargo/Função: (12036) NIVEL SUPERIOR ASSISTENCIAL
Referência: 000 Carga Horária: 40H
Un. Adm: (118710) UNID ESPECIAL DE CONTR MOVIMENTACAO DE PESSOAL
A Partir de: 02/11/2022 Até30/11/2022
Qtde Plantões: 12

Processo N.: SES-PRO-2023/02403

Nome: (319191/1) ERLANE BENICIO POTENCE
Cargo/Função: (12038) NIVEL TECNICO ASSISTENCIAL
Referência: 000 Carga Horária: 40H
Un. Adm: (195685) HOSP REGIONAL RONDONOPOLIS IRMA ELZA GIOVANELLA
A Partir de: 02/12/2022 Até30/12/2022
Qtde Plantões: 9

Processo N.: SES-PRO-2023/01739

Nome: (95469/1) ESLANY MORAIS DE CARVALHO
Cargo/Função: (4912) PROFIS TEC NIV SUPERIOR SERV SAUDE SUS
Referência: D-008 Carga Horária: 30H
Un. Adm: (195685) HOSP REGIONAL RONDONOPOLIS IRMA ELZA GIOVANELLA
A Partir de: 21/11/2022 Até30/11/2022
Qtde Plantões: 4

Processo N.: SES-PRO-2022/59753

Nome: (91184/1) ESMERALDINA SANTOS DA SILVA
Cargo/Função: (4946) PROFIS TEC NIV MEDIO SERV SAUDE SUS
Referência: D-008 Carga Horária: 30H
Un. Adm: (197246) COORD DE APOIO TECNICO DO CIAPS
A Partir de: 01/11/2022 Até28/11/2022
Qtde Plantões: 8

Processo N.: SES-PRO-2023/01320

Nome: (303811/2) EULINE CASTRO LOPES
Cargo/Função: (12044) NIVEL MEDIO ADMINISTRATIVO
Referência: 000 Carga Horária: 40H
Un. Adm: (197041) COORD DO SERVICO DE ATEND MOVEL DE URGENCIA

SAMU

A Partir de: 01/12/2022 Até30/12/2022
Qtde Plantões: 13

Processo N.: SES-PRO-2023/02080

Nome: (98704/1) EUNICE GONCALVES DE LIMA
Cargo/Função: (4946) PROFIS TEC NIV MEDIO SERV SAUDE SUS
Referência: D-007 Carga Horária: 40H
Un. Adm: (197041) COORD DO SERVICO DE ATEND MOVEL DE URGENCIA

SAMU

A Partir de: 01/12/2022 Até31/12/2022
Qtde Plantões: 13

Processo N.: SES-PRO-2023/02463

Nome: (95753/1) EURIPEDES RIBEIRO JUNIOR
Cargo/Função: (4912) PROFIS TEC NIV SUPERIOR SERV SAUDE SUS
Referência: D-007 Carga Horária: 30H
Un. Adm: (195685) HOSP REGIONAL RONDONOPOLIS IRMA ELZA GIOVANELLA
A Partir de: 02/12/2022 Até19/12/2022
Qtde Plantões: 10

Processo N.: SES-PRO-2022/57690

Nome: (76479/1) EVA DOMINGAS DE GODOY
Cargo/Função: (4989) PROFIS APOIO SERV SAUDE SUS
Referência: D-012 Carga Horária: 40H
Un. Adm: (191078) COORD DE APOIO ADMINISTRATIVO DO CIAPS
A Partir de: 02/11/2022 Até30/11/2022
Qtde Plantões: 14

Processo N.: SES-PRO-2023/01898

Nome: (76479/1) EVA DOMINGAS DE GODOY
Cargo/Função: (4989) PROFIS APOIO SERV SAUDE SUS
Referência: D-012 Carga Horária: 40H
Un. Adm: (191078) COORD DE APOIO ADMINISTRATIVO DO CIAPS
A Partir de: 02/12/2022 Até30/12/2022
Qtde Plantões: 14

Processo N.: SES-PRO-2023/02403

Nome: (292608/4) EVA ISAC CASTELUCI
Cargo/Função: (12038) NIVEL TECNICO ASSISTENCIAL
Referência: 000 Carga Horária: 40H
Un. Adm: (195685) HOSP REGIONAL RONDONOPOLIS IRMA ELZA GIOVANELLA
A Partir de: 02/12/2022 Até30/12/2022
Qtde Plantões: 14

Processo N.: SES-PRO-2022/58168

Nome: (295006/2) EVA MARIA CORREA DE ASSIS
Cargo/Função: (12038) NIVEL TECNICO ASSISTENCIAL
Referência: 000 Carga Horária: 40H
Un. Adm: (118710) UNID ESPECIAL DE CONTR MOVIMENTACAO DE PESSOAL
A Partir de: 02/11/2022 Até30/11/2022
Qtde Plantões: 14

Processo N.: SES-PRO-2022/58620

Nome: (315603/1) EVA NUNES PEREIRA CHAVES
Cargo/Função: (12044) NIVEL MEDIO ADMINISTRATIVO
Referência: 000 Carga Horária: 40H
Un. Adm: (195707) HOSP REGIONAL DOUTOR ANTONIO CARLOS SOUTO

FONTES

A Partir de: 01/11/2022 Até29/11/2022
Qtde Plantões: 13

Processo N.: SES-PRO-2022/58776

Nome: (214970/3) EVANDRO REGIS DE LIMA
Cargo/Função: (12036) NIVEL SUPERIOR ASSISTENCIAL
Referência: 000 Carga Horária: 40H
Un. Adm: (195707) HOSP REGIONAL DOUTOR ANTONIO CARLOS SOUTO

FONTES

A Partir de: 02/11/2022 Até20/11/2022
Qtde Plantões: 10

Processo N.: SES-PRO-2023/02403

Nome: (318241/1) EVANEIDE QUEIROZ DA SILVA
Cargo/Função: (12038) NIVEL TECNICO ASSISTENCIAL
Referência: 000 Carga Horária: 40H
Un. Adm: (195685) HOSP REGIONAL RONDONOPOLIS IRMA ELZA GIOVANELLA
A Partir de: 01/12/2022 Até31/12/2022
Qtde Plantões: 14

Processo N.: SES-PRO-2022/58168

Nome: (281631/4) EVANILCE BRUNO DE OLIVEIRA DIAS
Cargo/Função: (12038) NIVEL TECNICO ASSISTENCIAL
Referência: 000 Carga Horária: 40H
Un. Adm: (118710) UNID ESPECIAL DE CONTR MOVIMENTACAO DE PESSOAL
A Partir de: 02/11/2022 Até30/11/2022
Qtde Plantões: 14



Processo N.: SES-PRO-2023/01914	
Nome: (307087/1) EVANIR ROSA DA COSTA	
Cargo/Função: (12036) NIVEL SUPERIOR ASSISTENCIAL	
Referência: 000 Carga Horária: 40H	
Un. Adm: (197238) SUPERINT DO CIAPS	
A Partir de: 02/12/2022 Até31/12/2022	
Qtde Plantões: 13	
Processo N.: SES-PRO-2022/58776	
Nome: (301043/2) EVELIN CONTI DOS SANTOS	
Cargo/Função: (12036) NIVEL SUPERIOR ASSISTENCIAL	
Referência: 000 Carga Horária: 40H	
Un. Adm: (195707) HOSP REGIONAL DOUTOR ANTONIO CARLOS SOUTO	
FONTES	
A Partir de: 01/11/2022 Até29/11/2022	
Qtde Plantões: 12	
Processo N.: SES-PRO-2022/56913	
Nome: (110240/12) EVERSON COUTO LEITE	
Cargo/Função: (12036) NIVEL SUPERIOR ASSISTENCIAL	
Referência: 000 Carga Horária: 40H	
Un. Adm: (118710) UNID ESPECIAL DE CONTR MOVIMENTACAO DE PESSOAL	
A Partir de: 04/11/2022 Até30/11/2022	
Qtde Plantões: 8	
Processo N.: SES-PRO-2022/58389	
Nome: (319141/1) EVERTON RODRIGUES SOUZA DA CRUZ	
Cargo/Função: (12046) NIVEL FUNDAMENTAL ADMINISTRATIVO	
Referência: 000 Carga Horária: 40H	
Un. Adm: (195758) HOSP ESTADUAL LOUSITE FERREIRA DA SILVA	
A Partir de: 01/11/2022 Até29/11/2022	
Qtde Plantões: 13	
Processo N.: SES-PRO-2022/56388	
Nome: (306338/2) EZEQUIEL SANTOS MARTINS	
Cargo/Função: (12054) CONDUTOR DE AMBULANCIA	
Referência: 000 Carga Horária: 40H	
Un. Adm: (195731) HOSP REGIONAL DE ALTA FLORESTA ALBERT SABIN	
A Partir de: 04/11/2022 Até30/11/2022	
Qtde Plantões: 14	
Processo N.: SES-PRO-2023/02280	
Nome: (118899/1) FABIANA RECH BERTINETTI	
Cargo/Função: (4912) PROFIS TEC NIV SUPERIOR SERV SAUDE SUS	
Referência: D-007 Carga Horária: 40H	
Un. Adm: (195685) HOSP REGIONAL RONDONOPOLIS IRMA ELZA GIOVANELLA	
A Partir de: 17/12/2022 Até29/12/2022	
Qtde Plantões: 7	
Processo N.: SES-PRO-2022/57968	
Nome: (296900/2) FABIANI ARRUDA JESUS	
Cargo/Função: (12044) NIVEL MEDIO ADMINISTRATIVO	
Referência: 000 Carga Horária: 40H	
Un. Adm: (118710) UNID ESPECIAL DE CONTR MOVIMENTACAO DE PESSOAL	
A Partir de: 01/11/2022 Até29/11/2022	
Qtde Plantões: 14	
Processo N.: SES-PRO-2023/01653	
Nome: (315121/1) FABIANO RODRIGUES DOS SANTOS	
Cargo/Função: (12036) NIVEL SUPERIOR ASSISTENCIAL	
Referência: 000 Carga Horária: 40H	
Un. Adm: (197041) COORD DO SERVICO DE ATEND MOVEI DE URGENCIA	
SAMU	
A Partir de: 01/12/2022 Até31/12/2022	
Qtde Plantões: 14	
Processo N.: SES-PRO-2022/58168	
Nome: (131113/2) FABIENE CONCEICAO OLIVEIRA LIMA	
Cargo/Função: (12038) NIVEL TECNICO ASSISTENCIAL	
Referência: 000 Carga Horária: 40H	
Un. Adm: (118710) UNID ESPECIAL DE CONTR MOVIMENTACAO DE PESSOAL	
A Partir de: 02/11/2022 Até30/11/2022	
Qtde Plantões: 14	
Processo N.: SES-PRO-2023/02312	
Nome: (95184/1) FABIO PEREIRA DE ARAUJO	
Cargo/Função: (4946) PROFIS TEC NIV MEDIO SERV SAUDE SUS	
Referência: D-008 Carga Horária: 40H	
Un. Adm: (195685) HOSP REGIONAL RONDONOPOLIS IRMA ELZA GIOVANELLA	
A Partir de: 01/12/2022 Até30/12/2022	
Qtde Plantões: 13	
Processo N.: SES-PRO-2022/58196	
Nome: (299816/3) FABIOLA GOMES SILVERIO	
Cargo/Função: (12036) NIVEL SUPERIOR ASSISTENCIAL	
Referência: 000 Carga Horária: 30H	
Un. Adm: (195758) HOSP ESTADUAL LOUSITE FERREIRA DA SILVA	
A Partir de: 01/11/2022 Até26/11/2022	
Qtde Plantões: 10	
Processo N.: SES-PRO-2022/58776	
Nome: (315537/1) FABRICIO PEREIRA DE TOLEDO	
Cargo/Função: (12036) NIVEL SUPERIOR ASSISTENCIAL	
Referência: 000 Carga Horária: 40H	
Un. Adm: (195707) HOSP REGIONAL DOUTOR ANTONIO CARLOS SOUTO	
FONTES	
A Partir de: 04/11/2022 Até30/11/2022	
Qtde Plantões: 13	
Processo N.: SES-PRO-2022/58983	
Nome: (280632/4) FATIMA APARECIDA DUARTE POMPILIO	
Cargo/Função: (12038) NIVEL TECNICO ASSISTENCIAL	
Referência: 000 Carga Horária: 40H	
Un. Adm: (195707) HOSP REGIONAL DOUTOR ANTONIO CARLOS SOUTO	
FONTES	
A Partir de: 01/09/2022 Até29/09/2022	
Qtde Plantões: 12	

Processo N.: SES-PRO-2023/01261	
Nome: (281552/6) FELIPE KLINSMANN BARBOSA LANDIM	
Cargo/Função: (12036) NIVEL SUPERIOR ASSISTENCIAL	
Referência: 000 Carga Horária: 30H	
Un. Adm: (195707) HOSP REGIONAL DOUTOR ANTONIO CARLOS SOUTO	
FONTES	
A Partir de: 01/12/2022 Até31/12/2022	
Qtde Plantões: 10	
Processo N.: SES-PRO-2022/57715	
Nome: (113101/1) FERNAN HUDSON COSTA COELHO	
Cargo/Função: (4946) PROFIS TEC NIV MEDIO SERV SAUDE SUS	
Referência: D-006 Carga Horária: 40H	
Un. Adm: (191078) COORD DE APOIO ADMINISTRATIVO DO CIAPS	
A Partir de: 02/11/2022 Até30/11/2022	
Qtde Plantões: 14	
Processo N.: SES-PRO-2023/02403	
Nome: (292161/3) FERNANDA DA SILVA	
Cargo/Função: (12038) NIVEL TECNICO ASSISTENCIAL	
Referência: 000 Carga Horária: 40H	
Un. Adm: (195685) HOSP REGIONAL RONDONOPOLIS IRMA ELZA GIOVANELLA	
A Partir de: 02/12/2022 Até31/12/2022	
Qtde Plantões: 13	
Processo N.: SES-PRO-2022/59318	
Nome: (315122/1) FERNANDA DE PAULA MARQUES	
Cargo/Função: (12038) NIVEL TECNICO ASSISTENCIAL	
Referência: 000 Carga Horária: 40H	
Un. Adm: (197041) COORD DO SERVICO DE ATEND MOVEI DE URGENCIA	
SAMU	
A Partir de: 05/11/2022 Até28/11/2022	
Qtde Plantões: 13	
Processo N.: SES-PRO-2022/58983	
Nome: (302711/2) FERNANDA REGINA VIANA DE OLIVEIRA	
Cargo/Função: (12038) NIVEL TECNICO ASSISTENCIAL	
Referência: 000 Carga Horária: 40H	
Un. Adm: (195707) HOSP REGIONAL DOUTOR ANTONIO CARLOS SOUTO	
FONTES	
A Partir de: 01/09/2022 Até29/09/2022	
Qtde Plantões: 12	
Processo N.: SES-PRO-2022/57968	
Nome: (295060/2) FERNANDA VIEIRA DA SILVA BORGES	
Cargo/Função: (12044) NIVEL MEDIO ADMINISTRATIVO	
Referência: 000 Carga Horária: 40H	
Un. Adm: (118710) UNID ESPECIAL DE CONTR MOVIMENTACAO DE PESSOAL	
A Partir de: 02/11/2022 Até30/11/2022	
Qtde Plantões: 14	
Processo N.: SES-PRO-2022/57805	
Nome: (299091/2) FERNANDO BERNARDO DA SILVA	
Cargo/Função: (12050) NIVEL FUNDAMENTAL	
Referência: 000 Carga Horária: 40H	
Un. Adm: (118710) UNID ESPECIAL DE CONTR MOVIMENTACAO DE PESSOAL	
A Partir de: 02/11/2022 Até30/11/2022	
Qtde Plantões: 13	
Processo N.: SES-PRO-2023/01924	
Nome: (106263/1) FERNANDO DA SILVA FIGUEIRO	
Cargo/Função: (4912) PROFIS TEC NIV SUPERIOR SERV SAUDE SUS	
Referência: D-007 Carga Horária: 40H	
Un. Adm: (197041) COORD DO SERVICO DE ATEND MOVEI DE URGENCIA	
SAMU	
A Partir de: 02/12/2022 Até30/12/2022	
Qtde Plantões: 13	
Processo N.: SES-PRO-2022/57829	
Nome: (123103/1) FLAVIA ALVES DE AMORIM BEZERRA	
Cargo/Função: (4912) PROFIS TEC NIV SUPERIOR SERV SAUDE SUS	
Referência: D-006 Carga Horária: 40H	
Un. Adm: (197246) COORD DE APOIO TECNICO DO CIAPS	
A Partir de: 02/11/2022 Até10/11/2022	
Qtde Plantões: 13	
Processo N.: SES-PRO-2022/57968	
Nome: (304446/1) FLAVIA REGINA SIQUEIRA VASCONCELOS SUFREDINI	
Cargo/Função: (12044) NIVEL MEDIO ADMINISTRATIVO	
Referência: 000 Carga Horária: 40H	
Un. Adm: (118710) UNID ESPECIAL DE CONTR MOVIMENTACAO DE PESSOAL	
A Partir de: 01/11/2022 Até29/11/2022	
Qtde Plantões: 13	
Processo N.: SES-PRO-2022/58170	
Nome: (319173/1) FLAVIO APARECIDO DA CRUZ MAGALHAES	
Cargo/Função: (12036) NIVEL SUPERIOR ASSISTENCIAL	
Referência: 000 Carga Horária: 40H	
Un. Adm: (195685) HOSP REGIONAL RONDONOPOLIS IRMA ELZA GIOVANELLA	
A Partir de: 01/11/2022 Até29/11/2022	
Qtde Plantões: 13	
Processo N.: SES-PRO-2023/02403	
Nome: (292162/4) FLAVIO FERREIRA DA SILVA	
Cargo/Função: (12038) NIVEL TECNICO ASSISTENCIAL	
Referência: 000 Carga Horária: 40H	
Un. Adm: (195685) HOSP REGIONAL RONDONOPOLIS IRMA ELZA GIOVANELLA	
A Partir de: 01/12/2022 Até31/12/2022	
Qtde Plantões: 13	
Processo N.: SES-PRO-2022/59379	
Nome: (319449/1) FRANCIANA CANDIDA DE FREITAS	
Cargo/Função: (12036) NIVEL SUPERIOR ASSISTENCIAL	
Referência: 000 Carga Horária: 40H	
Un. Adm: (197033) SUPERINT DE REGULACAO DE URGENCIA E EMERGENCIA	
A Partir de: 01/09/2022 Até29/09/2022	
Qtde Plantões: 13	

Processo N.: SES-PRO-2022/59380

Nome: (319449/1) FRANCIANA CANDIDA DE FREITAS
Cargo/Função: (12036) NIVEL SUPERIOR ASSISTENCIAL
Referência: 000 Carga Horária: 40H
Un. Adm: (197033) SUPERINT DE REGULACAO DE URGENCIA E EMERGENCIA
A Partir de: 02/08/2022 Até30/08/2022
Qtde Plantões: 12

Processo N.: SES-PRO-2022/59381

Nome: (319449/1) FRANCIANA CANDIDA DE FREITAS
Cargo/Função: (12036) NIVEL SUPERIOR ASSISTENCIAL
Referência: 000 Carga Horária: 40H
Un. Adm: (197033) SUPERINT DE REGULACAO DE URGENCIA E EMERGENCIA
A Partir de: 01/07/2022 Até28/07/2022
Qtde Plantões: 13

Processo N.: SES-PRO-2023/01653

Nome: (319449/1) FRANCIANA CANDIDA DE FREITAS
Cargo/Função: (12036) NIVEL SUPERIOR ASSISTENCIAL
Referência: 000 Carga Horária: 40H
Un. Adm: (197033) SUPERINT DE REGULACAO DE URGENCIA E EMERGENCIA
A Partir de: 01/12/2022 Até29/12/2022
Qtde Plantões: 11

Processo N.: SES-PRO-2022/58983

Nome: (302473/2) FRANCIANE GUIMARAES DE OLIVEIRA
Cargo/Função: (12038) NIVEL TECNICO ASSISTENCIAL
Referência: 000 Carga Horária: 40H
Un. Adm: (195707) HOSP REGIONAL DOUTOR ANTONIO CARLOS SOUTO

FONTES

A Partir de: 02/09/2022 Até26/09/2022
Qtde Plantões: 14

Processo N.: SES-PRO-2022/58612

Nome: (301076/2) FRANCIANE SILVA LOPES
Cargo/Função: (12036) NIVEL SUPERIOR ASSISTENCIAL
Referência: 000 Carga Horária: 40H
Un. Adm: (195707) HOSP REGIONAL DOUTOR ANTONIO CARLOS SOUTO

FONTES

A Partir de: 02/11/2022 Até30/11/2022
Qtde Plantões: 11

Processo N.: SES-PRO-2022/58168

Nome: (300834/3) FRANCIELE DA SILVA PEDROSO
Cargo/Função: (12038) NIVEL TECNICO ASSISTENCIAL
Referência: 000 Carga Horária: 40H
Un. Adm: (118710) UNID ESPECIAL DE CONTR MOVIMENTACAO DE PESSOAL
A Partir de: 02/11/2022 Até24/11/2022
Qtde Plantões: 11

Processo N.: SES-PRO-2023/04056

Nome: (299527/2) FRANCIELI XAVIER VARELA
Cargo/Função: (12036) NIVEL SUPERIOR ASSISTENCIAL
Referência: 000 Carga Horária: 40H
Un. Adm: (197041) COORD DO SERVICO DE ATEND MOVEL DE URGENCIA

SAMU

A Partir de: 01/12/2022 Até31/12/2022
Qtde Plantões: 14

Processo N.: SES-PRO-2022/58776

Nome: (315824/1) FRANCIELLE APARECIDA DE OLIVEIRA BARBOSA
Cargo/Função: (12036) NIVEL SUPERIOR ASSISTENCIAL
Referência: 000 Carga Horária: 40H
Un. Adm: (195707) HOSP REGIONAL DOUTOR ANTONIO CARLOS SOUTO

FONTES

A Partir de: 02/11/2022 Até28/11/2022
Qtde Plantões: 13

Processo N.: SES-PRO-2023/02485

Nome: (95478/1) FRANCISCA DA CRUZ FERREIRA
Cargo/Função: (4946) PROFIS TEC NIV MEDIO SERV SAUDE SUS
Referência: D-008 Carga Horária: 40H
Un. Adm: (195685) HOSP REGIONAL RONDONOPOLIS IRMA ELZA GIOVANELLA
A Partir de: 05/12/2022 Até30/12/2022
Qtde Plantões: 13

Processo N.: SES-PRO-2022/58168

Nome: (301103/3) FRANCISCO DAS CHAGAS SANTOS
Cargo/Função: (12038) NIVEL TECNICO ASSISTENCIAL
Referência: 000 Carga Horária: 40H
Un. Adm: (118710) UNID ESPECIAL DE CONTR MOVIMENTACAO DE PESSOAL
A Partir de: 02/11/2022 Até30/11/2022
Qtde Plantões: 13

Processo N.: SES-PRO-2023/02403

Nome: (293333/4) FRANCISCO DE ASSIS COELHO SENA
Cargo/Função: (12038) NIVEL TECNICO ASSISTENCIAL
Referência: 000 Carga Horária: 40H
Un. Adm: (195685) HOSP REGIONAL RONDONOPOLIS IRMA ELZA GIOVANELLA
A Partir de: 02/12/2022 Até30/12/2022
Qtde Plantões: 12

Processo N.: SES-PRO-2022/58788

Nome: (280420/3) FRANCISCO DE MAGALHAES ARTIAGA
Cargo/Função: (12050) NIVEL FUNDAMENTAL
Referência: 000 Carga Horária: 40H
Un. Adm: (195707) HOSP REGIONAL DOUTOR ANTONIO CARLOS SOUTO

FONTES

A Partir de: 01/10/2022 Até31/10/2022
Qtde Plantões: 13

Processo N.: SES-PRO-2022/57715

Nome: (42975/1) FRANCISCO DE SOUZA ASSIS
Cargo/Função: (4946) PROFIS TEC NIV MEDIO SERV SAUDE SUS
Referência: D-011 Carga Horária: 40H
Un. Adm: (191078) COORD DE APOIO ADMINISTRATIVO DO CIAPS
A Partir de: 01/11/2022 Até30/11/2022
Qtde Plantões: 14

Processo N.: SES-PRO-2022/57653

Nome: (95212/1) FRANCIVAL SOARES DOS SANTOS
Cargo/Função: (4912) PROFIS TEC NIV SUPERIOR SERV SAUDE SUS
Referência: D-008 Carga Horária: 40H
Un. Adm: (195685) HOSP REGIONAL RONDONOPOLIS IRMA ELZA GIOVANELLA
A Partir de: 02/11/2022 Até29/11/2022
Qtde Plantões: 13

Processo N.: SES-PRO-2023/02289

Nome: (95212/1) FRANCIVAL SOARES DOS SANTOS
Cargo/Função: (4912) PROFIS TEC NIV SUPERIOR SERV SAUDE SUS
Referência: D-008 Carga Horária: 40H
Un. Adm: (195685) HOSP REGIONAL RONDONOPOLIS IRMA ELZA GIOVANELLA
A Partir de: 02/12/2022 Até22/12/2022
Qtde Plantões: 10

Processo N.: SES-PRO-2022/56656

Nome: (300209/2) GABRIEL FREITAS VASCONCELOS
Cargo/Função: (12044) NIVEL MEDIO ADMINISTRATIVO
Referência: 000 Carga Horária: 40H
Un. Adm: (195758) HOSP ESTADUAL LOUSITE FERREIRA DA SILVA
A Partir de: 01/11/2022 Até29/11/2022
Qtde Plantões: 14

Processo N.: SES-PRO-2022/58389

Nome: (299530/2) GABRIEL SANTANA BARBOSA
Cargo/Função: (12046) NIVEL FUNDAMENTAL ADMINISTRATIVO
Referência: 000 Carga Horária: 40H
Un. Adm: (195758) HOSP ESTADUAL LOUSITE FERREIRA DA SILVA
A Partir de: 01/11/2022 Até29/11/2022
Qtde Plantões: 14

Processo N.: SES-PRO-2023/01223

Nome: (315786/1) GABRIELA CAMURCA DA ROSA
Cargo/Função: (12036) NIVEL SUPERIOR ASSISTENCIAL
Referência: 000 Carga Horária: 30H
Un. Adm: (195707) HOSP REGIONAL DOUTOR ANTONIO CARLOS SOUTO

FONTES

A Partir de: 01/12/2022 Até27/12/2022
Qtde Plantões: 10

Processo N.: SES-PRO-2022/58196

Nome: (302509/2) GABRIELE NEVES
Cargo/Função: (12036) NIVEL SUPERIOR ASSISTENCIAL
Referência: 000 Carga Horária: 30H
Un. Adm: (195758) HOSP ESTADUAL LOUSITE FERREIRA DA SILVA
A Partir de: 09/11/2022 Até25/11/2022
Qtde Plantões: 8

Processo N.: SES-PRO-2023/02389

Nome: (317509/1) GABRIELLY COSTA LOPES
Cargo/Função: (12036) NIVEL SUPERIOR ASSISTENCIAL
Referência: 000 Carga Horária: 20H
Un. Adm: (151688) DIR DO ESCRITORIO REGIONAL DE SAUDE DE SINOP
A Partir de: 01/07/2022 Até31/07/2022
Qtde Plantões: 6

Processo N.: SES-PRO-2022/57690

Nome: (89331/2) GEANE CRISTINA DA SILVA SOUZA ARAUJO
Cargo/Função: (4989) PROFIS APOIO SERV SAUDE SUS
Referência: D-007 Carga Horária: 40H
Un. Adm: (191078) COORD DE APOIO ADMINISTRATIVO DO CIAPS
A Partir de: 02/11/2022 Até30/11/2022
Qtde Plantões: 13

Processo N.: SES-PRO-2023/01898

Nome: (89331/2) GEANE CRISTINA DA SILVA SOUZA ARAUJO
Cargo/Função: (4989) PROFIS APOIO SERV SAUDE SUS
Referência: D-007 Carga Horária: 40H
Un. Adm: (191078) COORD DE APOIO ADMINISTRATIVO DO CIAPS
A Partir de: 02/12/2022 Até30/12/2022
Qtde Plantões: 12

Processo N.: SES-PRO-2023/02485

Nome: (95516/1) GEANES ALVES NOGUEIRA
Cargo/Função: (4946) PROFIS TEC NIV MEDIO SERV SAUDE SUS
Referência: D-007 Carga Horária: 40H
Un. Adm: (118710) UNID ESPECIAL DE CONTR MOVIMENTACAO DE PESSOAL
A Partir de: 02/12/2022 Até30/12/2022
Qtde Plantões: 11

Processo N.: SES-PRO-2022/58160

Nome: (304415/1) GEIZIANE GAMARRA MARTINS
Cargo/Função: (12038) NIVEL TECNICO ASSISTENCIAL
Referência: 000 Carga Horária: 40H
Un. Adm: (195685) HOSP REGIONAL RONDONOPOLIS IRMA ELZA GIOVANELLA
A Partir de: 01/11/2022 Até29/11/2022
Qtde Plantões: 13

Processo N.: SES-PRO-2022/59318

Nome: (232582/4) GELIARDE MANOEL CLARO DA SILVA
Cargo/Função: (12038) NIVEL TECNICO ASSISTENCIAL
Referência: 000 Carga Horária: 40H
Un. Adm: (197041) COORD DO SERVICO DE ATEND MOVEL DE URGENCIA

SAMU

A Partir de: 01/11/2022 Até29/11/2022
Qtde Plantões: 13

Processo N.: SES-PRO-2022/59318

Nome: (232583/5) GENESIO DE OLIVEIRA
Cargo/Função: (12038) NIVEL TECNICO ASSISTENCIAL
Referência: 000 Carga Horária: 40H
Un. Adm: (197033) SUPERINT DE REGULACAO DE URGENCIA E EMERGENCIA
A Partir de: 02/11/2022 Até29/11/2022
Qtde Plantões: 13

Processo N.: SES-PRO-2022/58983
Nome: (280633/3) GENILTON PEREIRA COUTO
Cargo/Função: (12038) NIVEL TECNICO ASSISTENCIAL
Referência: 000 Carga Horária: 40H
Un. Adm: (195707) HOSP REGIONAL DOUTOR ANTONIO CARLOS SOUTO

FONTES
A Partir de: 05/09/2022 Até29/09/2022
Qtde Plantões: 11

Processo N.: SES-PRO-2023/01653
Nome: (292899/4) GERALDINA ALVES FRANCELINO
Cargo/Função: (12036) NIVEL SUPERIOR ASSISTENCIAL
Referência: 000 Carga Horária: 40H
Un. Adm: (197041) COORD DO SERVICO DE ATEND MOVEL DE URGENCIA

SAMU
A Partir de: 01/12/2022 Até29/12/2022
Qtde Plantões: 13

Processo N.: SES-PRO-2022/58389
Nome: (319249/1) GERCIONE PEREIRA DOS SANTOS
Cargo/Função: (12046) NIVEL FUNDAMENTAL ADMINISTRATIVO
Referência: 000 Carga Horária: 40H
Un. Adm: (195758) HOSP ESTADUAL LOUSITE FERREIRA DA SILVA
A Partir de: 02/11/2022 Até30/11/2022
Qtde Plantões: 8

Processo N.: SES-PRO-2022/57444
Nome: (95607/1) GERSON DE AGUIAR
Cargo/Função: (4946) PROFIS TEC NIV MEDIO SERV SAUDE SUS
Referência: D-007 Carga Horária: 40H
Un. Adm: (195758) HOSP ESTADUAL LOUSITE FERREIRA DA SILVA
A Partir de: 01/11/2022 Até29/11/2022
Qtde Plantões: 14

Processo N.: SES-PRO-2022/58086
Nome: (317629/1) GESSIKA BRASILEIRA MACEDO DE CARVALHO
Cargo/Função: (12036) NIVEL SUPERIOR ASSISTENCIAL
Referência: 000 Carga Horária: 40H
Un. Adm: (195758) HOSP ESTADUAL LOUSITE FERREIRA DA SILVA
A Partir de: 01/11/2022 Até29/11/2022
Qtde Plantões: 14

Processo N.: SES-PRO-2023/02202
Nome: (95515/1) GEYSA TATYANE FERREIRA ALMEIDA LISBOA
Cargo/Função: (4912) PROFIS TEC NIV SUPERIOR SERV SAUDE SUS
Referência: D-008 Carga Horária: 40H
Un. Adm: (195685) HOSP REGIONAL RONDONOPOLIS IRMA ELZA GIOVANELLA
A Partir de: 01/12/2022 Até15/12/2022
Qtde Plantões: 7

Processo N.: SES-PRO-2023/01914
Nome: (294950/2) GICELLE NADAF MARTINS
Cargo/Função: (12036) NIVEL SUPERIOR ASSISTENCIAL
Referência: 000 Carga Horária: 40H
Un. Adm: (209716) CENT INTEG ATENCAO PSICOSSOC ADAUTO BOTELHO

CIAPS
A Partir de: 02/12/2022 Até28/12/2022
Qtde Plantões: 13

Processo N.: SES-PRO-2023/02403
Nome: (294624/3) GILDETE SOUZA COSTA
Cargo/Função: (12038) NIVEL TECNICO ASSISTENCIAL
Referência: 000 Carga Horária: 40H
Un. Adm: (195685) HOSP REGIONAL RONDONOPOLIS IRMA ELZA GIOVANELLA
A Partir de: 01/12/2022 Até26/12/2022
Qtde Plantões: 13

Processo N.: SES-PRO-2022/57589
Nome: (52669/1) GILMAR MARCO VRECH COELHO
Cargo/Função: (4912) PROFIS TEC NIV SUPERIOR SERV SAUDE SUS
Referência: D-010 Carga Horária: 30H
Un. Adm: (195758) HOSP ESTADUAL LOUSITE FERREIRA DA SILVA
A Partir de: 02/11/2022 Até30/11/2022
Qtde Plantões: 7

Processo N.: SES-PRO-2023/01266
Nome: (316439/1) GILMAR SAO BERNARDO DA CRUZ
Cargo/Função: (12046) NIVEL FUNDAMENTAL ADMINISTRATIVO
Referência: 000 Carga Horária: 40H
Un. Adm: (195707) HOSP REGIONAL DOUTOR ANTONIO CARLOS SOUTO

FONTES
A Partir de: 02/12/2022 Até30/12/2022
Qtde Plantões: 13

Processo N.: SES-PRO-2023/02403
Nome: (291509/3) GILMARA DOS SANTOS SANTANA
Cargo/Função: (12038) NIVEL TECNICO ASSISTENCIAL
Referência: 000 Carga Horária: 40H
Un. Adm: (195685) HOSP REGIONAL RONDONOPOLIS IRMA ELZA GIOVANELLA
A Partir de: 02/12/2022 Até29/12/2022
Qtde Plantões: 13

Processo N.: SES-PRO-2022/59318
Nome: (232595/5) GILSON ALVES FERREIRA
Cargo/Função: (12038) NIVEL TECNICO ASSISTENCIAL
Referência: 000 Carga Horária: 40H
Un. Adm: (193429) SUP. DO SERV DE ATENDI. MÓVEL DE URGÊNCIA - SAMU
A Partir de: 01/11/2022 Até30/11/2022
Qtde Plantões: 13

Processo N.: SES-PRO-2023/02463
Nome: (95713/1) GILSON CAMPOS SILVA
Cargo/Função: (4912) PROFIS TEC NIV SUPERIOR SERV SAUDE SUS
Referência: D-007 Carga Horária: 40H
Un. Adm: (195685) HOSP REGIONAL RONDONOPOLIS IRMA ELZA GIOVANELLA
A Partir de: 01/12/2022 Até06/12/2022
Qtde Plantões: 5

Processo N.: SES-PRO-2022/58168
Nome: (295312/3) GILVANIA BARBOSA DUARTE
Cargo/Função: (12038) NIVEL TECNICO ASSISTENCIAL
Referência: 000 Carga Horária: 40H
Un. Adm: (118710) UNID ESPECIAL DE CONTR MOVIMENTACAO DE PESSOAL
A Partir de: 02/11/2022 Até28/11/2022
Qtde Plantões: 13

Processo N.: SES-PRO-2022/58168
Nome: (321901/1) GIMENIA OLIVEIRA PEREIRA
Cargo/Função: (12038) NIVEL TECNICO ASSISTENCIAL
Referência: 000 Carga Horária: 40H
Un. Adm: (118710) UNID ESPECIAL DE CONTR MOVIMENTACAO DE PESSOAL
A Partir de: 02/11/2022 Até30/11/2022
Qtde Plantões: 14

Processo N.: SES-PRO-2022/58776
Nome: (315602/1) GIORDANNY MARCIANO MORENO
Cargo/Função: (12036) NIVEL SUPERIOR ASSISTENCIAL
Referência: 000 Carga Horária: 40H
Un. Adm: (195707) HOSP REGIONAL DOUTOR ANTONIO CARLOS SOUTO

FONTES
A Partir de: 02/11/2022 Até30/11/2022
Qtde Plantões: 13

Processo N.: SES-PRO-2023/01653
Nome: (281565/5) GIOVANA CRISTINA DA SILVA
Cargo/Função: (12036) NIVEL SUPERIOR ASSISTENCIAL
Referência: 000 Carga Horária: 40H
Un. Adm: (197033) SUPERINT DE REGULACAO DE URGENCIA E EMERGENCIA
A Partir de: 05/12/2022 Até31/12/2022
Qtde Plantões: 13

Processo N.: SES-PRO-2023/02080
Nome: (90576/1) GISELIA DE OLIVEIRA SILVA
Cargo/Função: (4946) PROFIS TEC NIV MEDIO SERV SAUDE SUS
Referência: D-007 Carga Horária: 40H
Un. Adm: (197041) COORD DO SERVICO DE ATEND MOVEL DE URGENCIA

SAMU
A Partir de: 02/12/2022 Até29/12/2022
Qtde Plantões: 13

Processo N.: SES-PRO-2022/56913
Nome: (319125/1) GISELLE GONCALVES DEBESA
Cargo/Função: (12036) NIVEL SUPERIOR ASSISTENCIAL
Referência: 000 Carga Horária: 40H
Un. Adm: (118710) UNID ESPECIAL DE CONTR MOVIMENTACAO DE PESSOAL
A Partir de: 03/11/2022 Até29/11/2022
Qtde Plantões: 9

Processo N.: SES-PRO-2023/02403
Nome: (291913/3) GISLAINE CAETANO RAMIRES
Cargo/Função: (12038) NIVEL TECNICO ASSISTENCIAL
Referência: 000 Carga Horária: 40H
Un. Adm: (195685) HOSP REGIONAL RONDONOPOLIS IRMA ELZA GIOVANELLA
A Partir de: 01/12/2022 Até31/12/2022
Qtde Plantões: 13

Processo N.: SES-PRO-2022/59073
Nome: (322073/1) GISLAINE DA COSTA OLIVEIRA
Cargo/Função: (12036) NIVEL SUPERIOR ASSISTENCIAL
Referência: 000 Carga Horária: 40H
Un. Adm: (195685) HOSP REGIONAL RONDONOPOLIS IRMA ELZA GIOVANELLA
A Partir de: 09/11/2022 Até30/11/2022
Qtde Plantões: 12

Processo N.: SES-PRO-2022/56913
Nome: (281983/3) GISELE MARIA DA SILVA
Cargo/Função: (12036) NIVEL SUPERIOR ASSISTENCIAL
Referência: 000 Carga Horária: 40H
Un. Adm: (118710) UNID ESPECIAL DE CONTR MOVIMENTACAO DE PESSOAL
A Partir de: 02/11/2022 Até30/11/2022
Qtde Plantões: 13

Processo N.: SES-PRO-2023/01924
Nome: (93309/1) GISELE ROSA DE DEUS
Cargo/Função: (4912) PROFIS TEC NIV SUPERIOR SERV SAUDE SUS
Referência: D-007 Carga Horária: 40H
Un. Adm: (197041) COORD DO SERVICO DE ATEND MOVEL DE URGENCIA

SAMU
A Partir de: 20/12/2022 Até29/12/2022
Qtde Plantões: 6

Processo N.: SES-PRO-2022/58721
Nome: (315798/1) GIZELE VIEIRA GALVAO
Cargo/Função: (12038) NIVEL TECNICO ASSISTENCIAL
Referência: 000 Carga Horária: 40H
Un. Adm: (195707) HOSP REGIONAL DOUTOR ANTONIO CARLOS SOUTO

FONTES
A Partir de: 02/11/2022 Até30/11/2022
Qtde Plantões: 13

Processo N.: SES-PRO-2023/02403
Nome: (293855/2) GLACIENE SILVA MORAES PIROZZI
Cargo/Função: (12038) NIVEL TECNICO ASSISTENCIAL
Referência: 000 Carga Horária: 40H
Un. Adm: (195685) HOSP REGIONAL RONDONOPOLIS IRMA ELZA GIOVANELLA
A Partir de: 02/12/2022 Até31/12/2022
Qtde Plantões: 13

Processo N.: SES-PRO-2022/58776
Nome: (315589/1) GLADSTONY DOS SANTOS TOLEDO
Cargo/Função: (12036) NIVEL SUPERIOR ASSISTENCIAL
Referência: 000 Carga Horária: 40H
Un. Adm: (195707) HOSP REGIONAL DOUTOR ANTONIO CARLOS SOUTO

FONTES
A Partir de: 02/11/2022 Até30/11/2022
Qtde Plantões: 13



Processo N.: SES-PRO-2022/57718	
Nome: (117988/1) GLAUCI MARIA FERREIRA MORAES	
Cargo/Função: (4912) PROFIS TEC NIV SUPERIOR SERV SAUDE SUS	
Referência: D-007 Carga Horária: 40H	
Un. Adm: (197246) COORD DE APOIO TECNICO DO CIAPS	
A Partir de: 09/11/2022 Até30/11/2022	
Qtde Plantões: 10	
Processo N.: SES-PRO-2022/58178	
Nome: (94392/1) GLAUCIA GIOVANA STABILITO MORAES	
Cargo/Função: (4912) PROFIS TEC NIV SUPERIOR SERV SAUDE SUS	
Referência: D-008 Carga Horária: 40H	
Un. Adm: (195707) HOSP REGIONAL DOUTOR ANTONIO CARLOS SOUTO	
FONTES	
A Partir de: 01/11/2022 Até29/11/2022	
Qtde Plantões: 13	
Processo N.: SES-PRO-2022/59318	
Nome: (315290/1) GLAUCIA MARIA DE CARVALHO DE SOUZA	
Cargo/Função: (12038) NIVEL TECNICO ASSISTENCIAL	
Referência: 000 Carga Horária: 40H	
Un. Adm: (197041) COORD DO SERVICO DE ATEND MOVEL DE URGENCIA	
SAMU	
A Partir de: 02/11/2022 Até30/11/2022	
Qtde Plantões: 13	
Processo N.: SES-PRO-2022/58168	
Nome: (319653/1) GLEICE DE PAULA CARVALHO	
Cargo/Função: (12038) NIVEL TECNICO ASSISTENCIAL	
Referência: 000 Carga Horária: 40H	
Un. Adm: (118710) UNID ESPECIAL DE CONTR MOVIMENTACAO DE PESSOAL	
A Partir de: 02/11/2022 Até30/11/2022	
Qtde Plantões: 14	
Processo N.: SES-PRO-2023/00070	
Nome: (57696/4) GLEYCE JUVENTELLES DE OLIVEIRA ANUNCIACAO	
Cargo/Função: (4912) PROFIS TEC NIV SUPERIOR SERV SAUDE SUS	
Referência: D-008 Carga Horária: 40H	
Un. Adm: (192724) GER DO SERVICO DE VERIFICACAO DE OBITOS	
A Partir de: 01/11/2022 Até25/11/2022	
Qtde Plantões: 13	
Processo N.: SES-PRO-2022/57968	
Nome: (295066/2) GLEYSE DIAS DE ARAUJO BAPTISTA	
Cargo/Função: (12044) NIVEL MEDIO ADMINISTRATIVO	
Referência: 000 Carga Horária: 40H	
Un. Adm: (118710) UNID ESPECIAL DE CONTR MOVIMENTACAO DE PESSOAL	
A Partir de: 01/11/2022 Até29/11/2022	
Qtde Plantões: 13	
Processo N.: SES-PRO-2022/58093	
Nome: (94443/1) GODOFREDO COSTA FRANCA	
Cargo/Função: (4946) PROFIS TEC NIV MEDIO SERV SAUDE SUS	
Referência: D-008 Carga Horária: 30H	
Un. Adm: (195707) HOSP REGIONAL DOUTOR ANTONIO CARLOS SOUTO	
FONTES	
A Partir de: 01/11/2022 Até28/11/2022	
Qtde Plantões: 8	
Processo N.: SES-PRO-2022/58168	
Nome: (295870/3) GONCALINA FERREIRA CORREA SILVA	
Cargo/Função: (12038) NIVEL TECNICO ASSISTENCIAL	
Referência: 000 Carga Horária: 40H	
Un. Adm: (118710) UNID ESPECIAL DE CONTR MOVIMENTACAO DE PESSOAL	
A Partir de: 01/11/2022 Até29/11/2022	
Qtde Plantões: 14	
Processo N.: SES-PRO-2022/57462	
Nome: (281583/3) GONCALINA SALES DA SILVA	
Cargo/Função: (12042) NIVEL SUPERIOR ADMINISTRATIVO	
Referência: 000 Carga Horária: 40H	
Un. Adm: (195758) HOSP ESTADUAL LOUSITE FERREIRA DA SILVA	
A Partir de: 02/11/2022 Até30/11/2022	
Qtde Plantões: 14	
Processo N.: SES-PRO-2022/58983	
Nome: (297159/3) GUILHERME ECLAIR DOS SANTOS CARDOSO	
Cargo/Função: (12038) NIVEL TECNICO ASSISTENCIAL	
Referência: 000 Carga Horária: 40H	
Un. Adm: (195707) HOSP REGIONAL DOUTOR ANTONIO CARLOS SOUTO	
FONTES	
A Partir de: 01/09/2022 Até29/09/2022	
Qtde Plantões: 12	
Processo N.: SES-PRO-2022/58620	
Nome: (315699/1) GUILHERME HENRIQUE GONCALVES SILVA	
Cargo/Função: (12044) NIVEL MEDIO ADMINISTRATIVO	
Referência: 000 Carga Horária: 40H	
Un. Adm: (195707) HOSP REGIONAL DOUTOR ANTONIO CARLOS SOUTO	
FONTES	
A Partir de: 01/11/2022 Até29/11/2022	
Qtde Plantões: 14	
Processo N.: SES-PRO-2022/59318	
Nome: (301028/2) GUSTAVO RIBEIRO DOS SANTOS	
Cargo/Função: (12038) NIVEL TECNICO ASSISTENCIAL	
Referência: 000 Carga Horária: 40H	
Un. Adm: (197041) COORD DO SERVICO DE ATEND MOVEL DE URGENCIA	
SAMU	
A Partir de: 01/11/2022 Até30/11/2022	
Qtde Plantões: 13	
Processo N.: SES-PRO-2022/58196	
Nome: (300794/3) HAILTO FLAVIO SOUZA FIGUEIRA	
Cargo/Função: (12036) NIVEL SUPERIOR ASSISTENCIAL	
Referência: 000 Carga Horária: 30H	
Un. Adm: (195758) HOSP ESTADUAL LOUSITE FERREIRA DA SILVA	
A Partir de: 01/11/2022 Até29/11/2022	
Qtde Plantões: 10	

Processo N.: SES-PRO-2022/59318	
Nome: (289352/3) HALYF ALLAN DE SOUZA LIMA	
Cargo/Função: (12038) NIVEL TECNICO ASSISTENCIAL	
Referência: 000 Carga Horária: 40H	
Un. Adm: (197041) COORD DO SERVICO DE ATEND MOVEL DE URGENCIA	
SAMU	
A Partir de: 01/11/2022 Até30/11/2022	
Qtde Plantões: 13	
Processo N.: SES-PRO-2023/01653	
Nome: (299282/2) HAYLOR ANTONIO CARDOSO FILHO	
Cargo/Função: (12036) NIVEL SUPERIOR ASSISTENCIAL	
Referência: 000 Carga Horária: 40H	
Un. Adm: (197041) COORD DO SERVICO DE ATEND MOVEL DE URGENCIA	
SAMU	
A Partir de: 04/12/2022 Até28/12/2022	
Qtde Plantões: 13	
Processo N.: SES-PRO-2023/01088	
Nome: (57147/1) HELDER CINTINA DE FREITAS	
Cargo/Função: (4946) PROFIS TEC NIV MEDIO SERV SAUDE SUS	
Referência: C-004 Carga Horária: 30H	
Un. Adm: (197041) COORD DO SERVICO DE ATEND MOVEL DE URGENCIA	
SAMU	
A Partir de: 05/12/2022 Até31/12/2022	
Qtde Plantões: 10	
Processo N.: SES-PRO-2022/57653	
Nome: (95182/1) HELEM CRISTINA DA SILVA	
Cargo/Função: (4912) PROFIS TEC NIV SUPERIOR SERV SAUDE SUS	
Referência: D-008 Carga Horária: 30H	
Un. Adm: (195685) HOSP REGIONAL RONDONOPOLIS IRMA ELZA GIOVANELLA	
A Partir de: 01/11/2022 Até28/11/2022	
Qtde Plantões: 10	
Processo N.: SES-PRO-2023/02289	
Nome: (95182/1) HELEM CRISTINA DA SILVA	
Cargo/Função: (4912) PROFIS TEC NIV SUPERIOR SERV SAUDE SUS	
Referência: D-008 Carga Horária: 30H	
Un. Adm: (195685) HOSP REGIONAL RONDONOPOLIS IRMA ELZA GIOVANELLA	
A Partir de: 01/12/2022 Até15/12/2022	
Qtde Plantões: 5	
Processo N.: SES-PRO-2022/58776	
Nome: (214648/3) HELEN VARGAS DA SILVA	
Cargo/Função: (12036) NIVEL SUPERIOR ASSISTENCIAL	
Referência: 000 Carga Horária: 40H	
Un. Adm: (195707) HOSP REGIONAL DOUTOR ANTONIO CARLOS SOUTO	
FONTES	
A Partir de: 01/11/2022 Até28/11/2022	
Qtde Plantões: 13	
Processo N.: SES-PRO-2023/02403	
Nome: (291911/4) HELENA MARIA GIACOMOLLI PIMENTEL	
Cargo/Função: (12038) NIVEL TECNICO ASSISTENCIAL	
Referência: 000 Carga Horária: 40H	
Un. Adm: (195685) HOSP REGIONAL RONDONOPOLIS IRMA ELZA GIOVANELLA	
A Partir de: 02/12/2022 Até28/12/2022	
Qtde Plantões: 13	
Processo N.: SES-PRO-2022/58721	
Nome: (315729/1) HELENA PEREIRA DE OLIVEIRA	
Cargo/Função: (12038) NIVEL TECNICO ASSISTENCIAL	
Referência: 000 Carga Horária: 40H	
Un. Adm: (195707) HOSP REGIONAL DOUTOR ANTONIO CARLOS SOUTO	
FONTES	
A Partir de: 06/11/2022 Até30/11/2022	
Qtde Plantões: 12	
Processo N.: SES-PRO-2022/58196	
Nome: (321055/1) HELENA RODRIGUES DE OLIVEIRA CUNHA	
Cargo/Função: (12036) NIVEL SUPERIOR ASSISTENCIAL	
Referência: 000 Carga Horária: 30H	
Un. Adm: (195758) HOSP ESTADUAL LOUSITE FERREIRA DA SILVA	
A Partir de: 02/11/2022 Até29/11/2022	
Qtde Plantões: 10	
Processo N.: SES-PRO-2022/58168	
Nome: (320894/1) HELENY BATISTA DE MORAES	
Cargo/Função: (12038) NIVEL TECNICO ASSISTENCIAL	
Referência: 000 Carga Horária: 40H	
Un. Adm: (118710) UNID ESPECIAL DE CONTR MOVIMENTACAO DE PESSOAL	
A Partir de: 01/11/2022 Até29/11/2022	
Qtde Plantões: 14	
Processo N.: SES-PRO-2022/58776	
Nome: (315582/1) HELIDA CRISTINA DA COSTA GOMES	
Cargo/Função: (12036) NIVEL SUPERIOR ASSISTENCIAL	
Referência: 000 Carga Horária: 40H	
Un. Adm: (195707) HOSP REGIONAL DOUTOR ANTONIO CARLOS SOUTO	
FONTES	
A Partir de: 02/11/2022 Até30/11/2022	
Qtde Plantões: 12	
Processo N.: SES-PRO-2023/02463	
Nome: (95749/1) HELIL FARIA DE QUEIROZ	
Cargo/Função: (4912) PROFIS TEC NIV SUPERIOR SERV SAUDE SUS	
Referência: C-007 Carga Horária: 40H	
Un. Adm: (195685) HOSP REGIONAL RONDONOPOLIS IRMA ELZA GIOVANELLA	
A Partir de: 02/12/2022 Até13/12/2022	
Qtde Plantões: 6	
Processo N.: SES-PRO-2022/57465	
Nome: (40625/2) HELIO VARGAS GARCIA	
Cargo/Função: (4946) PROFIS TEC NIV MEDIO SERV SAUDE SUS	
Referência: D-009 Carga Horária: 30H	
Un. Adm: (195758) HOSP ESTADUAL LOUSITE FERREIRA DA SILVA	
A Partir de: 06/11/2022 Até30/11/2022	
Qtde Plantões: 10	

Processo N.: SES-PRO-2022/58086

Nome: (296114/2) HELLEN CRISTINE AUXILIADORA DE OLIVEIRA
Cargo/Função: (12036) NIVEL SUPERIOR ASSISTENCIAL
Referência: 000 Carga Horária: 40H
Un. Adm: (195758) HOSP ESTADUAL LOUSITE FERREIRA DA SILVA
A Partir de: 03/11/2022 Até30/11/2022
Qtde Plantões: 14

Processo N.: SES-PRO-2022/58304

Nome: (95545/1) HERCULANO DE SOUSA ALMEIDA
Cargo/Função: (4946) PROFIS TEC NIV MEDIO SERV SAUDE SUS
Referência: D-008 Carga Horária: 40H
Un. Adm: (195685) HOSP REGIONAL RONDONOPOLIS IRMA ELZA GIOVANELLA
A Partir de: 15/11/2022 Até30/11/2022
Qtde Plantões: 8

Processo N.: SES-PRO-2023/02267

Nome: (95545/1) HERCULANO DE SOUSA ALMEIDA
Cargo/Função: (4946) PROFIS TEC NIV MEDIO SERV SAUDE SUS
Referência: D-008 Carga Horária: 40H
Un. Adm: (195685) HOSP REGIONAL RONDONOPOLIS IRMA ELZA GIOVANELLA
A Partir de: 02/12/2022 Até07/12/2022
Qtde Plantões: 3

Processo N.: SES-PRO-2022/58721

Nome: (315813/1) HILSINEIA NOGUEIRA CAVALCANTE
Cargo/Função: (12038) NIVEL TECNICO ASSISTENCIAL
Referência: 000 Carga Horária: 40H
Un. Adm: (195707) HOSP REGIONAL DOUTOR ANTONIO CARLOS SOUTO

FONTES

A Partir de: 01/11/2022 Até29/11/2022
Qtde Plantões: 12

Processo N.: SES-PRO-2023/01924

Nome: (94039/1) HILTON GIOVANI NEVES
Cargo/Função: (4912) PROFIS TEC NIV SUPERIOR SERV SAUDE SUS
Referência: D-007 Carga Horária: 40H
Un. Adm: (197041) COORD DO SERVICO DE ATEND MOVEL DE URGENCIA

SAMU

A Partir de: 02/12/2022 Até29/12/2022
Qtde Plantões: 13

Processo N.: SES-PRO-2022/57715

Nome: (94374/1) HORLANDO SIMAO DE MIRANDA
Cargo/Função: (4946) PROFIS TEC NIV MEDIO SERV SAUDE SUS
Referência: D-008 Carga Horária: 40H
Un. Adm: (191078) COORD DE APOIO ADMINISTRATIVO DO CIAPS
A Partir de: 03/11/2022 Até29/11/2022
Qtde Plantões: 14

Processo N.: SES-PRO-2022/57805

Nome: (300864/2) HUGO LEONARDO SOUZA BRUNO
Cargo/Função: (12050) NIVEL FUNDAMENTAL
Referência: 000 Carga Horária: 40H
Un. Adm: (118710) UNID ESPECIAL DE CONTR MOVIMENTACAO DE PESSOAL
A Partir de: 03/11/2022 Até29/11/2022
Qtde Plantões: 13

Processo N.: SES-PRO-2023/02312

Nome: (95180/1) HUMBERTO MARCILIO ALMEIDA CARVALHO
Cargo/Função: (4946) PROFIS TEC NIV MEDIO SERV SAUDE SUS
Referência: D-007 Carga Horária: 40H
Un. Adm: (195685) HOSP REGIONAL RONDONOPOLIS IRMA ELZA GIOVANELLA
A Partir de: 01/12/2022 Até31/12/2022
Qtde Plantões: 14

Processo N.: SES-PRO-2022/56589

Nome: (93162/1) IARA SILVIA CASOTTI
Cargo/Função: (4912) PROFIS TEC NIV SUPERIOR SERV SAUDE SUS
Referência: D-008 Carga Horária: 30H
Un. Adm: (195693) HOSP REGIONAL DE SORRISO
A Partir de: 01/11/2022 Até29/11/2022
Qtde Plantões: 10

Processo N.: SES-PRO-2022/58618

Nome: (315644/1) IDALINA SILVEIRA CRUZ
Cargo/Função: (12036) NIVEL SUPERIOR ASSISTENCIAL
Referência: 000 Carga Horária: 40H
Un. Adm: (195707) HOSP REGIONAL DOUTOR ANTONIO CARLOS SOUTO

FONTES

A Partir de: 01/11/2022 Até29/11/2022
Qtde Plantões: 10

Processo N.: SES-PRO-2022/58721

Nome: (315819/1) ILDA DA SILVA SEBA
Cargo/Função: (12038) NIVEL TECNICO ASSISTENCIAL
Referência: 000 Carga Horária: 40H
Un. Adm: (195707) HOSP REGIONAL DOUTOR ANTONIO CARLOS SOUTO

FONTES

A Partir de: 01/11/2022 Até29/11/2022
Qtde Plantões: 12

Processo N.: SES-PRO-2022/56388

Nome: (319374/1) ILSON SARAIVA HENRIQUE
Cargo/Função: (12054) CONDUTOR DE AMBULANCIA
Referência: 000 Carga Horária: 40H
Un. Adm: (195731) HOSP REGIONAL DE ALTA FLORESTA ALBERT SABIN
A Partir de: 02/11/2022 Até30/11/2022
Qtde Plantões: 14

Processo N.: SES-PRO-2023/02080

Nome: (90320/1) ILZENIR PEREIRA DOS SANTOS
Cargo/Função: (4946) PROFIS TEC NIV MEDIO SERV SAUDE SUS
Referência: D-007 Carga Horária: 40H
Un. Adm: (197041) COORD DO SERVICO DE ATEND MOVEL DE URGENCIA

SAMU

A Partir de: 01/12/2022 Até29/12/2022
Qtde Plantões: 14

Processo N.: SES-PRO-2022/56913

Nome: (321899/1) IONE RODRIGUES REALINO DA SILVA
Cargo/Função: (12036) NIVEL SUPERIOR ASSISTENCIAL
Referência: 000 Carga Horária: 40H
Un. Adm: (118710) UNID ESPECIAL DE CONTR MOVIMENTACAO DE PESSOAL
A Partir de: 01/11/2022 Até29/11/2022
Qtde Plantões: 14

Processo N.: SES-PRO-2023/02080

Nome: (94856/1) IRACILDA MARIA DE BARROS SILVA
Cargo/Função: (4946) PROFIS TEC NIV MEDIO SERV SAUDE SUS
Referência: D-007 Carga Horária: 40H
Un. Adm: (197041) COORD DO SERVICO DE ATEND MOVEL DE URGENCIA

SAMU

A Partir de: 01/12/2022 Até30/12/2022
Qtde Plantões: 13

Processo N.: SES-PRO-2023/02485

Nome: (118378/1) IRANI ALINA DA SILVA SOUZA
Cargo/Função: (4946) PROFIS TEC NIV MEDIO SERV SAUDE SUS
Referência: D-007 Carga Horária: 30H
Un. Adm: (195685) HOSP REGIONAL RONDONOPOLIS IRMA ELZA GIOVANELLA
A Partir de: 01/12/2022 Até23/12/2022
Qtde Plantões: 10

Processo N.: SES-PRO-2022/58721

Nome: (306333/2) IRANI OLIVEIRA DELUQUE
Cargo/Função: (12038) NIVEL TECNICO ASSISTENCIAL
Referência: 000 Carga Horária: 40H
Un. Adm: (195707) HOSP REGIONAL DOUTOR ANTONIO CARLOS SOUTO

FONTES

A Partir de: 01/11/2022 Até29/11/2022
Qtde Plantões: 13

Processo N.: SES-PRO-2022/56656

Nome: (305965/1) ISAAC JAIRI DA SILVA
Cargo/Função: (12044) NIVEL MEDIO ADMINISTRATIVO
Referência: 000 Carga Horária: 40H
Un. Adm: (195758) HOSP ESTADUAL LOUSITE FERREIRA DA SILVA
A Partir de: 02/11/2022 Até30/11/2022
Qtde Plantões: 14

Processo N.: SES-PRO-2022/58721

Nome: (301131/2) ISABEL CRISTINA DA COSTA SILVA
Cargo/Função: (12038) NIVEL TECNICO ASSISTENCIAL
Referência: 000 Carga Horária: 40H
Un. Adm: (195707) HOSP REGIONAL DOUTOR ANTONIO CARLOS SOUTO

FONTES

A Partir de: 02/11/2022 Até30/11/2022
Qtde Plantões: 14

Processo N.: SES-PRO-2023/02485

Nome: (118371/1) ISABEL CRISTINA DE MOURA
Cargo/Função: (4946) PROFIS TEC NIV MEDIO SERV SAUDE SUS
Referência: D-006 Carga Horária: 40H
Un. Adm: (195685) HOSP REGIONAL RONDONOPOLIS IRMA ELZA GIOVANELLA
A Partir de: 01/12/2022 Até04/12/2022
Qtde Plantões: 2

Processo N.: SES-PRO-2022/58196

Nome: (320749/1) ISABELA CRISTINA DE JESUS COSTA
Cargo/Função: (12036) NIVEL SUPERIOR ASSISTENCIAL
Referência: 000 Carga Horária: 30H
Un. Adm: (195758) HOSP ESTADUAL LOUSITE FERREIRA DA SILVA
A Partir de: 02/11/2022 Até29/11/2022
Qtde Plantões: 10

Processo N.: SES-PRO-2022/58168

Nome: (304750/2) ISAMO ANDROMEDA DE OLIVEIRA
Cargo/Função: (12038) NIVEL TECNICO ASSISTENCIAL
Referência: 000 Carga Horária: 40H
Un. Adm: (118710) UNID ESPECIAL DE CONTR MOVIMENTACAO DE PESSOAL
A Partir de: 02/11/2022 Até30/11/2022
Qtde Plantões: 10

Processo N.: SES-PRO-2022/58168

Nome: (123366/5) ITIMARCE SOUZA FIGUEIREDO NASCIMENTO
Cargo/Função: (12038) NIVEL TECNICO ASSISTENCIAL
Referência: 000 Carga Horária: 40H
Un. Adm: (118710) UNID ESPECIAL DE CONTR MOVIMENTACAO DE PESSOAL
A Partir de: 02/11/2022 Até30/11/2022
Qtde Plantões: 11

Processo N.: SES-PRO-2023/01266

Nome: (265418/3) IVALDO OLANDA
Cargo/Função: (12046) NIVEL FUNDAMENTAL ADMINISTRATIVO
Referência: 000 Carga Horária: 40H
Un. Adm: (195707) HOSP REGIONAL DOUTOR ANTONIO CARLOS SOUTO

FONTES

A Partir de: 05/12/2022 Até31/12/2022
Qtde Plantões: 14

Processo N.: SES-PRO-2023/00070

Nome: (106252/1) IVANA DE MENEZES
Cargo/Função: (4912) PROFIS TEC NIV SUPERIOR SERV SAUDE SUS
Referência: D-007 Carga Horária: 20H
Un. Adm: (192724) GER DO SERVICO DE VERIFICACAO DE OBITOS
A Partir de: 06/11/2022 Até26/11/2022
Qtde Plantões: 7

Processo N.: SES-PRO-2022/58168

Nome: (295261/3) IVANI FERREIRA DE SOUSA
Cargo/Função: (12038) NIVEL TECNICO ASSISTENCIAL
Referência: 000 Carga Horária: 40H
Un. Adm: (118710) UNID ESPECIAL DE CONTR MOVIMENTACAO DE PESSOAL
A Partir de: 01/11/2022 Até29/11/2022
Qtde Plantões: 14

Processo N.: SES-PRO-2022/58074

Nome: (281634/3) IVANIL CRISTIANO NEVES DE OLIVEIRA
Cargo/Função: (12050) NIVEL FUNDAMENTAL
Referência: 000 Carga Horária: 40H
Un. Adm: (195758) HOSP ESTADUAL LOUSITE FERREIRA DA SILVA
A Partir de: 01/11/2022 Até29/11/2022
Qtde Plantões: 14

Processo N.: SES-PRO-2023/02485

Nome: (95552/1) IVANILCE RULIM DE OLIVEIRA
Cargo/Função: (4946) PROFIS TEC NIV MEDIO SERV SAUDE SUS
Referência: D-008 Carga Horária: 40H
Un. Adm: (195685) HOSP REGIONAL RONDONOPOLIS IRMA ELZA GIOVANELLA
A Partir de: 01/12/2022 Até29/12/2022
Qtde Plantões: 13

Processo N.: SES-PRO-2022/56779

Nome: (302855/2) IVANY BATISTA DA SILVA
Cargo/Função: (12038) NIVEL TECNICO ASSISTENCIAL
Referência: 000 Carga Horária: 40H
Un. Adm: (118710) UNID ESPECIAL DE CONTR MOVIMENTACAO DE PESSOAL
A Partir de: 02/11/2022 Até30/11/2022
Qtde Plantões: 14

Processo N.: SES-PRO-2022/58122

Nome: (296351/3) IVELMAR FIGUEIREDO DE CAMPOS
Cargo/Função: (12054) CONDUCTOR DE AMBULANCIA
Referência: 000 Carga Horária: 40H
Un. Adm: (195758) HOSP ESTADUAL LOUSITE FERREIRA DA SILVA
A Partir de: 02/11/2022 Até30/11/2022
Qtde Plantões: 14

Processo N.: SES-PRO-2023/02403

Nome: (217328/5) IVETE DANTAS SILVA
Cargo/Função: (12038) NIVEL TECNICO ASSISTENCIAL
Referência: 000 Carga Horária: 40H
Un. Adm: (195685) HOSP REGIONAL RONDONOPOLIS IRMA ELZA GIOVANELLA
A Partir de: 02/12/2022 Até30/12/2022
Qtde Plantões: 14

Processo N.: SES-PRO-2022/57461

Nome: (109891/1) IVO SERGIO GUIMARAES BRITES
Cargo/Função: (4912) PROFIS TEC NIV SUPERIOR SERV SAUDE SUS
Referência: D-007 Carga Horária: 40H
Un. Adm: (195758) HOSP ESTADUAL LOUSITE FERREIRA DA SILVA
A Partir de: 02/11/2022 Até30/11/2022
Qtde Plantões: 6

Processo N.: SES-PRO-2022/58304

Nome: (120036/1) IVONE SILVA SOUZA UTIDA
Cargo/Função: (4946) PROFIS TEC NIV MEDIO SERV SAUDE SUS
Referência: D-006 Carga Horária: 40H
Un. Adm: (195685) HOSP REGIONAL RONDONOPOLIS IRMA ELZA GIOVANELLA
A Partir de: 02/11/2022 Até29/11/2022
Qtde Plantões: 13

Processo N.: SES-PRO-2023/02267

Nome: (120036/1) IVONE SILVA SOUZA UTIDA
Cargo/Função: (4946) PROFIS TEC NIV MEDIO SERV SAUDE SUS
Referência: D-006 Carga Horária: 40H
Un. Adm: (195685) HOSP REGIONAL RONDONOPOLIS IRMA ELZA GIOVANELLA
A Partir de: 01/12/2022 Até14/12/2022
Qtde Plantões: 8

Processo N.: SES-PRO-2023/02403

Nome: (300561/2) IVONILDE ALVES DE AGUIAR
Cargo/Função: (12038) NIVEL TECNICO ASSISTENCIAL
Referência: 000 Carga Horária: 40H
Un. Adm: (195685) HOSP REGIONAL RONDONOPOLIS IRMA ELZA GIOVANELLA
A Partir de: 02/12/2022 Até30/12/2022
Qtde Plantões: 14

Processo N.: SES-PRO-2023/02403

Nome: (292289/4) IZABEL CRISTINA IKAQUIGADO
Cargo/Função: (12038) NIVEL TECNICO ASSISTENCIAL
Referência: 000 Carga Horária: 40H
Un. Adm: (195685) HOSP REGIONAL RONDONOPOLIS IRMA ELZA GIOVANELLA
A Partir de: 01/12/2022 Até11/12/2022
Qtde Plantões: 2

Processo N.: SES-PRO-2022/58170

Nome: (302817/2) IZABELLA NOLETO FIGUEIREDO
Cargo/Função: (12036) NIVEL SUPERIOR ASSISTENCIAL
Referência: 000 Carga Horária: 40H
Un. Adm: (195685) HOSP REGIONAL RONDONOPOLIS IRMA ELZA GIOVANELLA
A Partir de: 02/11/2022 Até23/11/2022
Qtde Plantões: 13

Processo N.: SES-PRO-2022/57653

Nome: (95193/1) IZANA FIGUEREDO MAGALHAES CABECAS
Cargo/Função: (4912) PROFIS TEC NIV SUPERIOR SERV SAUDE SUS
Referência: D-007 Carga Horária: 30H
Un. Adm: (195685) HOSP REGIONAL RONDONOPOLIS IRMA ELZA GIOVANELLA
A Partir de: 04/11/2022 Até30/11/2022
Qtde Plantões: 9

Processo N.: SES-PRO-2023/02289

Nome: (95193/1) IZANA FIGUEREDO MAGALHAES CABECAS
Cargo/Função: (4912) PROFIS TEC NIV SUPERIOR SERV SAUDE SUS
Referência: D-007 Carga Horária: 30H
Un. Adm: (195685) HOSP REGIONAL RONDONOPOLIS IRMA ELZA GIOVANELLA
A Partir de: 03/12/2022 Até30/12/2022
Qtde Plantões: 10

Processo N.: SES-PRO-2023/01914

Nome: (305331/1) JACKELLINE BORGES RODRIGUES
Cargo/Função: (12036) NIVEL SUPERIOR ASSISTENCIAL
Referência: 000 Carga Horária: 40H
Un. Adm: (197238) SUPERINT DO CIAPS
A Partir de: 02/12/2022 Até30/12/2022
Qtde Plantões: 13

Processo N.: SES-PRO-2023/02403

Nome: (295865/2) JACKSON ALVES DE OLIVEIRA
Cargo/Função: (12038) NIVEL TECNICO ASSISTENCIAL
Referência: 000 Carga Horária: 40H
Un. Adm: (195685) HOSP REGIONAL RONDONOPOLIS IRMA ELZA GIOVANELLA
A Partir de: 02/12/2022 Até28/12/2022
Qtde Plantões: 13

Processo N.: SES-PRO-2022/57968

Nome: (300965/2) JACKSON GONCALVES QUEIROZ
Cargo/Função: (12044) NIVEL MEDIO ADMINISTRATIVO
Referência: 000 Carga Horária: 40H
Un. Adm: (118710) UNID ESPECIAL DE CONTR MOVIMENTACAO DE PESSOAL
A Partir de: 01/11/2022 Até29/11/2022
Qtde Plantões: 14

Processo N.: SES-PRO-2023/02403

Nome: (293834/2) JAINY CLEIDE DE SOUZA
Cargo/Função: (12038) NIVEL TECNICO ASSISTENCIAL
Referência: 000 Carga Horária: 40H
Un. Adm: (195685) HOSP REGIONAL RONDONOPOLIS IRMA ELZA GIOVANELLA
A Partir de: 02/12/2022 Até28/12/2022
Qtde Plantões: 12

Processo N.: SES-PRO-2023/01088

Nome: (118512/1) JAKER ZANOTTA
Cargo/Função: (4946) PROFIS TEC NIV MEDIO SERV SAUDE SUS
Referência: D-006 Carga Horária: 40H
Un. Adm: (197041) COORD DO SERVICO DE ATEND MOVEI DE URGENCIA

SAMU

A Partir de: 02/12/2022 Até29/12/2022
Qtde Plantões: 14

Processo N.: SES-PRO-2022/58196

Nome: (321068/1) JAKLINE NEVES SANTOS SILVA
Cargo/Função: (12036) NIVEL SUPERIOR ASSISTENCIAL
Referência: 000 Carga Horária: 30H
Un. Adm: (195758) HOSP ESTADUAL LOUSITE FERREIRA DA SILVA
A Partir de: 01/11/2022 Até29/11/2022
Qtde Plantões: 10

Processo N.: SES-PRO-2022/58389

Nome: (320919/1) JAMES ADESIO LIMA MENEZES
Cargo/Função: (12046) NIVEL FUNDAMENTAL ADMINISTRATIVO
Referência: 000 Carga Horária: 40H
Un. Adm: (195758) HOSP ESTADUAL LOUSITE FERREIRA DA SILVA
A Partir de: 01/11/2022 Até29/11/2022
Qtde Plantões: 14

Processo N.: SES-PRO-2022/58086

Nome: (300327/2) JAMILE MENDES GUIZONI
Cargo/Função: (12036) NIVEL SUPERIOR ASSISTENCIAL
Referência: 000 Carga Horária: 40H
Un. Adm: (195758) HOSP ESTADUAL LOUSITE FERREIRA DA SILVA
A Partir de: 02/11/2022 Até30/11/2022
Qtde Plantões: 13

Processo N.: SES-PRO-2023/02403

Nome: (293314/3) JANAINA APARECIDA MOREIRA MARTINS
Cargo/Função: (12038) NIVEL TECNICO ASSISTENCIAL
Referência: 000 Carga Horária: 40H
Un. Adm: (195685) HOSP REGIONAL RONDONOPOLIS IRMA ELZA GIOVANELLA
A Partir de: 01/12/2022 Até29/12/2022
Qtde Plantões: 13

Processo N.: SES-PRO-2022/58196

Nome: (299397/2) JANAINA KASSIA PADILHA DA SILVA
Cargo/Função: (12036) NIVEL SUPERIOR ASSISTENCIAL
Referência: 000 Carga Horária: 30H
Un. Adm: (195758) HOSP ESTADUAL LOUSITE FERREIRA DA SILVA
A Partir de: 03/11/2022 Até30/11/2022
Qtde Plantões: 10

Processo N.: SES-PRO-2022/58831

Nome: (267643/5) JANAINA EVELLIN ALVES CORREA
Cargo/Função: (12036) NIVEL SUPERIOR ASSISTENCIAL
Referência: 000 Carga Horária: 40H
Un. Adm: (195707) HOSP REGIONAL DOUTOR ANTONIO CARLOS SOUTO

FONTES

A Partir de: 01/02/2022 Até27/02/2022
Qtde Plantões: 14

Processo N.: SES-PRO-2022/57829

Nome: (42319/2) JANE PIMENTA DOS SANTOS
Cargo/Função: (4912) PROFIS TEC NIV SUPERIOR SERV SAUDE SUS
Referência: D-009 Carga Horária: 30H
Un. Adm: (197246) COORD DE APOIO TECNICO DO CIAPS
A Partir de: 01/11/2022 Até29/11/2022
Qtde Plantões: 10

Processo N.: SES-PRO-2022/59753

Nome: (295871/3) JANIA CECILIA RIBEIRO VIANA
Cargo/Função: (12038) NIVEL TECNICO ASSISTENCIAL
Referência: 000 Carga Horária: 40H
Un. Adm: (197246) COORD DE APOIO TECNICO DO CIAPS
A Partir de: 01/11/2022 Até30/11/2022
Qtde Plantões: 13

Processo N.: SES-PRO-2023/02403

Nome: (292299/4) JANICLEIA LEITE PINTO
Cargo/Função: (12038) NIVEL TECNICO ASSISTENCIAL
Referência: 000 Carga Horária: 40H
Un. Adm: (195685) HOSP REGIONAL RONDONOPOLIS IRMA ELZA GIOVANELLA
A Partir de: 02/12/2022 Até22/12/2022
Qtde Plantões: 13

Processo N.: SES-PRO-2022/59753

Nome: (94518/1) JANINE ANGELICA DE MORAES
Cargo/Função: (4946) PROFIS TEC NIV MEDIO SERV SAUDE SUS
Referência: D-008 Carga Horária: 40H
Un. Adm: (216283) COORD DE VIGIL EM SAUDE DO TRABALHADOR
A Partir de: 01/11/2022 Até27/11/2022
Qtde Plantões: 13

Processo N.: SES-PRO-2022/56966

Nome: (319429/1) JAQUELINE ANTUNES STRAPASSAO
Cargo/Função: (12036) NIVEL SUPERIOR ASSISTENCIAL
Referência: 000 Carga Horária: 30H
Un. Adm: (195740) HOSP REGIONAL DE SINOP
A Partir de: 01/11/2022 Até30/11/2022
Qtde Plantões: 10

Processo N.: SES-PRO-2022/58196

Nome: (320754/1) JAQUELINE APARECIDA BORBA
Cargo/Função: (12036) NIVEL SUPERIOR ASSISTENCIAL
Referência: 000 Carga Horária: 30H
Un. Adm: (195758) HOSP ESTADUAL LOUSITE FERREIRA DA SILVA
A Partir de: 02/11/2022 Até29/11/2022
Qtde Plantões: 10

Processo N.: SES-PRO-2022/58776

Nome: (315594/2) JAQUELINE COELHO DA SILVA
Cargo/Função: (12036) NIVEL SUPERIOR ASSISTENCIAL
Referência: 000 Carga Horária: 40H
Un. Adm: (195707) HOSP REGIONAL DOUTOR ANTONIO CARLOS SOUTO

FONTES

A Partir de: 02/11/2022 Até29/11/2022
Qtde Plantões: 12

Processo N.: SES-PRO-2022/58196

Nome: (313242/2) JEAN CARLOS LIMA MAGALHAES
Cargo/Função: (12036) NIVEL SUPERIOR ASSISTENCIAL
Referência: 000 Carga Horária: 30H
Un. Adm: (195758) HOSP ESTADUAL LOUSITE FERREIRA DA SILVA
A Partir de: 01/11/2022 Até28/11/2022
Qtde Plantões: 10

Processo N.: SES-PRO-2023/01653

Nome: (315176/1) JENIFFER MOTA DA SILVA SANTANA
Cargo/Função: (12036) NIVEL SUPERIOR ASSISTENCIAL
Referência: 000 Carga Horária: 40H
Un. Adm: (197041) COORD DO SERVICO DE ATEND MOVEI DE URGENCIA

SAMU

A Partir de: 01/12/2022 Até31/12/2022
Qtde Plantões: 13

Processo N.: SES-PRO-2022/57968

Nome: (304538/1) JENIFFER RAMPI GARCIA
Cargo/Função: (12044) NIVEL MEDIO ADMINISTRATIVO
Referência: 000 Carga Horária: 40H
Un. Adm: (118710) UNID ESPECIAL DE CONTR MOVIMENTACAO DE PESSOAL
A Partir de: 02/11/2022 Até30/11/2022
Qtde Plantões: 14

Processo N.: SES-PRO-2022/58196

Nome: (299843/2) JENNYFER LORAINE PEREIRA SILVA
Cargo/Função: (12036) NIVEL SUPERIOR ASSISTENCIAL
Referência: 000 Carga Horária: 30H
Un. Adm: (195758) HOSP ESTADUAL LOUSITE FERREIRA DA SILVA
A Partir de: 01/11/2022 Até28/11/2022
Qtde Plantões: 10

Processo N.: SES-PRO-2022/56913

Nome: (320928/1) JERRY ADRIANO PEDROSA
Cargo/Função: (12036) NIVEL SUPERIOR ASSISTENCIAL
Referência: 000 Carga Horária: 40H
Un. Adm: (118710) UNID ESPECIAL DE CONTR MOVIMENTACAO DE PESSOAL
A Partir de: 01/11/2022 Até29/11/2022
Qtde Plantões: 14

Processo N.: SES-PRO-2022/58721

Nome: (315709/1) JESSICA ORTIZ DE OLIVEIRA
Cargo/Função: (12038) NIVEL TECNICO ASSISTENCIAL
Referência: 000 Carga Horária: 40H
Un. Adm: (195707) HOSP REGIONAL DOUTOR ANTONIO CARLOS SOUTO

FONTES

A Partir de: 01/11/2022 Até30/11/2022
Qtde Plantões: 12

Processo N.: SES-PRO-2023/01261

Nome: (297110/3) JESSYCA BARTOLOMEU DE ANDRADE
Cargo/Função: (12036) NIVEL SUPERIOR ASSISTENCIAL
Referência: 000 Carga Horária: 30H
Un. Adm: (195707) HOSP REGIONAL DOUTOR ANTONIO CARLOS SOUTO

FONTES

A Partir de: 12/12/2022 Até29/12/2022
Qtde Plantões: 8

Processo N.: SES-PRO-2022/58196

Nome: (319645/1) JESSYKA RAQUEL MINEIRO BRANDAO
Cargo/Função: (12036) NIVEL SUPERIOR ASSISTENCIAL
Referência: 000 Carga Horária: 30H
Un. Adm: (195758) HOSP ESTADUAL LOUSITE FERREIRA DA SILVA
A Partir de: 03/11/2022 Até30/11/2022
Qtde Plantões: 9

Processo N.: SES-PRO-2023/02403

Nome: (318240/1) JOANA D ARC MARTINS TOSTA
Cargo/Função: (12038) NIVEL TECNICO ASSISTENCIAL
Referência: 000 Carga Horária: 40H
Un. Adm: (195685) HOSP REGIONAL RONDONOPOLIS IRMA ELZA GIOVANELLA
A Partir de: 01/12/2022 Até31/12/2022
Qtde Plantões: 14

Processo N.: SES-PRO-2022/58776

Nome: (320586/1) JOANA DARC GONCALVES ROCHA
Cargo/Função: (12036) NIVEL SUPERIOR ASSISTENCIAL
Referência: 000 Carga Horária: 40H
Un. Adm: (195707) HOSP REGIONAL DOUTOR ANTONIO CARLOS SOUTO

FONTES

A Partir de: 01/11/2022 Até29/11/2022
Qtde Plantões: 13

Processo N.: SES-PRO-2022/58612

Nome: (268572/6) JOANE RAMOS VIANA DE CASTRO
Cargo/Função: (12036) NIVEL SUPERIOR ASSISTENCIAL
Referência: 000 Carga Horária: 40H
Un. Adm: (195707) HOSP REGIONAL DOUTOR ANTONIO CARLOS SOUTO

FONTES

A Partir de: 01/11/2022 Até29/11/2022
Qtde Plantões: 14

Processo N.: SES-PRO-2022/58095

Nome: (80558/2) JOAO APARECIDO BARBOSA
Cargo/Função: (4989) PROFIS APOIO SERV SAUDE SUS
Referência: D-012 Carga Horária: 40H
Un. Adm: (195707) HOSP REGIONAL DOUTOR ANTONIO CARLOS SOUTO

FONTES

A Partir de: 02/11/2022 Até30/11/2022
Qtde Plantões: 13

Processo N.: SES-PRO-2023/02463

Nome: (95729/1) JOAO FIDELIS DO ESPIRITO SANTO NETO
Cargo/Função: (4912) PROFIS TEC NIV SUPERIOR SERV SAUDE SUS
Referência: C-007 Carga Horária: 30H
Un. Adm: (195685) HOSP REGIONAL RONDONOPOLIS IRMA ELZA GIOVANELLA
A Partir de: 01/12/2022 Até22/12/2022
Qtde Plantões: 10

Processo N.: SES-PRO-2023/02080

Nome: (114087/1) JOAO FRANCISCO SILVA
Cargo/Função: (4946) PROFIS TEC NIV MEDIO SERV SAUDE SUS
Referência: C-006 Carga Horária: 30H
Un. Adm: (197041) COORD DO SERVICO DE ATEND MOVEI DE URGENCIA

SAMU

A Partir de: 01/12/2022 Até24/12/2022
Qtde Plantões: 10

Processo N.: SES-PRO-2022/58620

Nome: (315680/1) JOAO GABRIEL GOMES DA SILVA
Cargo/Função: (12044) NIVEL MEDIO ADMINISTRATIVO
Referência: 000 Carga Horária: 40H
Un. Adm: (195707) HOSP REGIONAL DOUTOR ANTONIO CARLOS SOUTO

FONTES

A Partir de: 03/11/2022 Até28/11/2022
Qtde Plantões: 14

Processo N.: SES-PRO-2022/58776

Nome: (315540/1) JOAO MATEUS RIBEIRO DOS SANTOS ALMEIDA
Cargo/Função: (12036) NIVEL SUPERIOR ASSISTENCIAL
Referência: 000 Carga Horária: 40H
Un. Adm: (195707) HOSP REGIONAL DOUTOR ANTONIO CARLOS SOUTO

FONTES

A Partir de: 01/11/2022 Até14/11/2022
Qtde Plantões: 14

Processo N.: SES-PRO-2023/02463

Nome: (118896/1) JOAO MORAES JUNIOR
Cargo/Função: (4912) PROFIS TEC NIV SUPERIOR SERV SAUDE SUS
Referência: C-006 Carga Horária: 30H
Un. Adm: (195685) HOSP REGIONAL RONDONOPOLIS IRMA ELZA GIOVANELLA
A Partir de: 01/12/2022 Até22/12/2022
Qtde Plantões: 10

Processo N.: SES-PRO-2022/58088

Nome: (117335/1) JOAO SIDNEY PETRONILHO
Cargo/Função: (4989) PROFIS APOIO SERV SAUDE SUS
Referência: D-005 Carga Horária: 40H
Un. Adm: (195707) HOSP REGIONAL DOUTOR ANTONIO CARLOS SOUTO

FONTES

A Partir de: 01/11/2022 Até27/11/2022
Qtde Plantões: 13

Processo N.: SES-PRO-2022/58389

Nome: (320215/1) JOAO VICTOR DA SILVA AGUIAR
Cargo/Função: (12046) NIVEL FUNDAMENTAL ADMINISTRATIVO
Referência: 000 Carga Horária: 40H
Un. Adm: (195758) HOSP ESTADUAL LOUSITE FERREIRA DA SILVA
A Partir de: 02/11/2022 Até30/11/2022
Qtde Plantões: 14

Processo N.: SES-PRO-2022/58196

Nome: (322029/1) JOAO VICTOR LEITE DE ARRUDA
Cargo/Função: (12036) NIVEL SUPERIOR ASSISTENCIAL
Referência: 000 Carga Horária: 30H
Un. Adm: (195758) HOSP ESTADUAL LOUSITE FERREIRA DA SILVA
A Partir de: 02/11/2022 Até29/11/2022
Qtde Plantões: 10

Processo N.: SES-PRO-2022/57968

Nome: (305534/1) JOAO VITOR DA SILVA FREITAS
Cargo/Função: (12044) NIVEL MEDIO ADMINISTRATIVO
Referência: 000 Carga Horária: 40H
Un. Adm: (118710) UNID ESPECIAL DE CONTR MOVIMENTACAO DE PESSOAL
A Partir de: 02/11/2022 Até30/11/2022
Qtde Plantões: 14

Processo N.: SES-PRO-2022/58168

Nome: (321907/1) JOASIL SOUZA OLIVEIRA
Cargo/Função: (12038) NIVEL TECNICO ASSISTENCIAL
Referência: 000 Carga Horária: 40H
Un. Adm: (118710) UNID ESPECIAL DE CONTR MOVIMENTACAO DE PESSOAL
A Partir de: 05/11/2022 Até29/11/2022
Qtde Plantões: 12

Processo N.: SES-PRO-2022/58607

Nome: (315675/1) JOCELINO FONTES GAIVA
Cargo/Função: (12040) NIVEL AUXILIAR ASSISTENCIAL
Referência: 000 Carga Horária: 40H
Un. Adm: (195707) HOSP REGIONAL DOUTOR ANTONIO CARLOS SOUTO

FONTES

A Partir de: 01/11/2022 Até30/11/2022
Qtde Plantões: 13

Processo N.: SES-PRO-2023/02485

Nome: (114154/2) JOCENI DERMINDA SILVA
Cargo/Função: (4946) PROFIS TEC NIV MEDIO SERV SAUDE SUS
Referência: D-006 Carga Horária: 40H
Un. Adm: (195685) HOSP REGIONAL RONDONOPOLIS IRMA ELZA GIOVANELLA
A Partir de: 02/12/2022 Até30/12/2022
Qtde Plantões: 13

Processo N.: SES-PRO-2022/58088

Nome: (93125/2) JOEL ALVAREGA BATISTA
Cargo/Função: (4989) PROFIS APOIO SERV SAUDE SUS
Referência: D-008 Carga Horária: 40H
Un. Adm: (195707) HOSP REGIONAL DOUTOR ANTONIO CARLOS SOUTO

FONTES

A Partir de: 01/11/2022 Até29/11/2022
Qtde Plantões: 14

Processo N.: SES-PRO-2022/56669

Nome: (296111/3) JOEL LOUBACK
Cargo/Função: (12036) NIVEL SUPERIOR ASSISTENCIAL
Referência: 000 Carga Horária: 40H
Un. Adm: (195731) HOSP REGIONAL DE ALTA FLORESTA ALBERT SABIN
A Partir de: 01/11/2022 Até29/11/2022
Qtde Plantões: 14

Processo N.: SES-PRO-2022/56779

Nome: (295530/2) JOELMA CONCEICAO DE OLIVEIRA
Cargo/Função: (12038) NIVEL TECNICO ASSISTENCIAL
Referência: 000 Carga Horária: 40H
Un. Adm: (118710) UNID ESPECIAL DE CONTR MOVIMENTACAO DE PESSOAL
A Partir de: 03/11/2022 Até29/11/2022
Qtde Plantões: 12

Processo N.: SES-PRO-2022/56913

Nome: (300263/2) JOELMA RODRIGUES
Cargo/Função: (12036) NIVEL SUPERIOR ASSISTENCIAL
Referência: 000 Carga Horária: 40H
Un. Adm: (118710) UNID ESPECIAL DE CONTR MOVIMENTACAO DE PESSOAL
A Partir de: 01/11/2022 Até29/11/2022
Qtde Plantões: 14

Processo N.: SES-PRO-2022/57882

Nome: (60940/7) JOELY SANDRA SANTOS KLIMASCHESWK
Cargo/Função: (4912) PROFIS TEC NIV SUPERIOR SERV SAUDE SUS
Referência: D-007 Carga Horária: 40H
Un. Adm: (195685) HOSP REGIONAL RONDONOPOLIS IRMA ELZA GIOVANELLA
A Partir de: 03/11/2022 Até29/11/2022
Qtde Plantões: 12

Processo N.: SES-PRO-2023/02125

Nome: (60940/7) JOELY SANDRA SANTOS KLIMASCHESWK
Cargo/Função: (4912) PROFIS TEC NIV SUPERIOR SERV SAUDE SUS
Referência: D-007 Carga Horária: 40H
Un. Adm: (195685) HOSP REGIONAL RONDONOPOLIS IRMA ELZA GIOVANELLA
A Partir de: 01/12/2022 Até31/12/2022
Qtde Plantões: 13

Processo N.: SES-PRO-2023/00822

Nome: (96209/1) JOEMIL FRANCISCO DE SOUZA
Cargo/Função: (4946) PROFIS TEC NIV MEDIO SERV SAUDE SUS
Referência: D-009 Carga Horária: 40H
Un. Adm: (191078) COORD DE APOIO ADMINISTRATIVO DO CIAPS
A Partir de: 01/10/2022 Até31/10/2022
Qtde Plantões: 14

Processo N.: SES-PRO-2023/01992

Nome: (96209/1) JOEMIL FRANCISCO DE SOUZA
Cargo/Função: (4946) PROFIS TEC NIV MEDIO SERV SAUDE SUS
Referência: D-009 Carga Horária: 40H
Un. Adm: (191078) COORD DE APOIO ADMINISTRATIVO DO CIAPS
A Partir de: 02/12/2022 Até28/12/2022
Qtde Plantões: 14

Processo N.: SES-PRO-2022/58618

Nome: (316214/1) JOICILENE CONCEICAO DA CRUZ SILVA
Cargo/Função: (12036) NIVEL SUPERIOR ASSISTENCIAL
Referência: 000 Carga Horária: 40H
Un. Adm: (183598) HOSP. REG. DE CACERES "DR.ANTONIO CARLOS S.

FONTES

A Partir de: 02/11/2022 Até28/11/2022
Qtde Plantões: 12

Processo N.: SES-PRO-2022/57715

Nome: (47841/3) JOILSON FREDERICO FERREIRA DOS SANTOS
Cargo/Função: (4946) PROFIS TEC NIV MEDIO SERV SAUDE SUS
Referência: D-008 Carga Horária: 40H
Un. Adm: (191078) COORD DE APOIO ADMINISTRATIVO DO CIAPS
A Partir de: 02/11/2022 Até30/11/2022
Qtde Plantões: 14

Processo N.: SES-PRO-2022/58196

Nome: (320933/1) JONADABE DE PAULA FERREIRA
Cargo/Função: (12036) NIVEL SUPERIOR ASSISTENCIAL
Referência: 000 Carga Horária: 30H
Un. Adm: (195758) HOSP ESTADUAL LOUSITE FERREIRA DA SILVA
A Partir de: 01/11/2022 Até28/11/2022
Qtde Plantões: 10

Processo N.: SES-PRO-2022/59318

Nome: (277442/3) JONAS MARTINS CASTANHO
Cargo/Função: (12038) NIVEL TECNICO ASSISTENCIAL
Referência: 000 Carga Horária: 40H
Un. Adm: (197033) SUPERINT DE REGULACAO DE URGENCIA E EMERGENCIA
A Partir de: 02/11/2022 Até30/11/2022
Qtde Plantões: 12

Processo N.: SES-PRO-2022/59318

Nome: (232589/5) JORGE BASILIO DE OLIVEIRA FILHO
Cargo/Função: (12038) NIVEL TECNICO ASSISTENCIAL
Referência: 000 Carga Horária: 40H
Un. Adm: (193429) SUP. DO SERV DE ATENDI. MÓVEL DE URGÊNCIA - SAMU
A Partir de: 02/11/2022 Até30/11/2022
Qtde Plantões: 13

Processo N.: SES-PRO-2022/57589

Nome: (205070/1) JORGE DE CAMARGO NETO
Cargo/Função: (4912) PROFIS TEC NIV SUPERIOR SERV SAUDE SUS
Referência: D-005 Carga Horária: 30H
Un. Adm: (195758) HOSP ESTADUAL LOUSITE FERREIRA DA SILVA
A Partir de: 04/11/2022 Até28/11/2022
Qtde Plantões: 7

Processo N.: SES-PRO-2022/58619

Nome: (60845/10) JOSDEMAR MUNIZ DE MORAES
Cargo/Função: (4912) PROFIS TEC NIV SUPERIOR SERV SAUDE SUS
Referência: D-008 Carga Horária: 40H
Un. Adm: (195707) HOSP REGIONAL DOUTOR ANTONIO CARLOS SOUTO

FONTES

A Partir de: 01/11/2022 Até29/11/2022
Qtde Plantões: 12

Processo N.: SES-PRO-2022/57589

Nome: (64179/1) JOSE ANTONIO DE FIGUEIREDO
Cargo/Função: (4912) PROFIS TEC NIV SUPERIOR SERV SAUDE SUS
Referência: D-009 Carga Horária: 30H
Un. Adm: (195758) HOSP ESTADUAL LOUSITE FERREIRA DA SILVA
A Partir de: 03/11/2022 Até26/11/2022
Qtde Plantões: 9

Processo N.: SES-PRO-2022/58620

Nome: (315583/1) JOSE CARLOS DA SILVA
Cargo/Função: (12044) NIVEL MEDIO ADMINISTRATIVO
Referência: 000 Carga Horária: 40H
Un. Adm: (195707) HOSP REGIONAL DOUTOR ANTONIO CARLOS SOUTO

FONTES

A Partir de: 02/11/2022 Até30/11/2022
Qtde Plantões: 13

Processo N.: SES-PRO-2023/02403

Nome: (291903/2) JOSE CICERO DA SILVA
Cargo/Função: (12038) NIVEL TECNICO ASSISTENCIAL
Referência: 000 Carga Horária: 40H
Un. Adm: (195685) HOSP REGIONAL RONDONOPOLIS IRMA ELZA GIOVANELLA
A Partir de: 03/12/2022 Até31/12/2022
Qtde Plantões: 10

Processo N.: SES-PRO-2022/58721

Nome: (315636/1) JOSE FLORES ESPINOSA NETO
Cargo/Função: (12038) NIVEL TECNICO ASSISTENCIAL
Referência: 000 Carga Horária: 40H
Un. Adm: (195707) HOSP REGIONAL DOUTOR ANTONIO CARLOS SOUTO

FONTES

A Partir de: 01/11/2022 Até25/11/2022
Qtde Plantões: 12

Processo N.: SES-PRO-2022/56913

Nome: (294839/3) JOSE FREITAS DOS SANTOS
Cargo/Função: (12036) NIVEL SUPERIOR ASSISTENCIAL
Referência: 000 Carga Horária: 40H
Un. Adm: (118710) UNID ESPECIAL DE CONTR MOVIMENTACAO DE PESSOAL
A Partir de: 01/11/2022 Até29/11/2022
Qtde Plantões: 14

Processo N.: SES-PRO-2022/58122

Nome: (300915/2) JOSE JORGE DE SOUZA SILVA
Cargo/Função: (12054) CONDUTOR DE AMBULANCIA
Referência: 000 Carga Horária: 40H
Un. Adm: (195758) HOSP ESTADUAL LOUSITE FERREIRA DA SILVA
A Partir de: 01/11/2022 Até29/11/2022
Qtde Plantões: 14

Processo N.: SES-PRO-2023/02210

Nome: (95461/1) JOSE LUIS SOUZA GUIMARAES
Cargo/Função: (4946) PROFIS TEC NIV MEDIO SERV SAUDE SUS
Referência: D-006 Carga Horária: 40H
Un. Adm: (195685) HOSP REGIONAL RONDONOPOLIS IRMA ELZA GIOVANELLA
A Partir de: 02/12/2022 Até30/12/2022
Qtde Plantões: 11

Processo N.: SES-PRO-2022/58168
Nome: (296133/3) JOSE MESSIAS DOS SANTOS FILHO
Cargo/Função: (12038) NIVEL TECNICO ASSISTENCIAL
Referência: 000 Carga Horária: 40H
Un. Adm: (118710) UNID ESPECIAL DE CONTR MOVIMENTACAO DE PESSOAL
A Partir de: 02/11/2022 Até28/11/2022
Qtde Plantões: 14

Processo N.: SES-PRO-2022/58196
Nome: (283005/5) JOSE PEDRO MARTINS FIGUEIREDO SILVA
Cargo/Função: (12036) NIVEL SUPERIOR ASSISTENCIAL
Referência: 000 Carga Horária: 30H
Un. Adm: (195758) HOSP ESTADUAL LOUSITE FERREIRA DA SILVA
A Partir de: 03/11/2022 Até30/11/2022
Qtde Plantões: 10

Processo N.: SES-PRO-2022/58983
Nome: (220670/3) JOSEFA DA SILVA SANTANA
Cargo/Função: (12038) NIVEL TECNICO ASSISTENCIAL
Referência: 000 Carga Horária: 40H
Un. Adm: (195707) HOSP REGIONAL DOUTOR ANTONIO CARLOS SOUTO

FONTES
A Partir de: 01/09/2022 Até29/09/2022
Qtde Plantões: 12

Processo N.: SES-PRO-2022/57462
Nome: (248275/22) JOSEMYRIAM RODRIGUES MACIEL
Cargo/Função: (12042) NIVEL SUPERIOR ADMINISTRATIVO
Referência: 000 Carga Horária: 40H
Un. Adm: (195758) HOSP ESTADUAL LOUSITE FERREIRA DA SILVA
A Partir de: 01/11/2022 Até29/11/2022
Qtde Plantões: 14

Processo N.: SES-PRO-2022/56779
Nome: (295055/2) JOSENALVA SILVA SOUZA
Cargo/Função: (12038) NIVEL TECNICO ASSISTENCIAL
Referência: 000 Carga Horária: 40H
Un. Adm: (118710) UNID ESPECIAL DE CONTR MOVIMENTACAO DE PESSOAL
A Partir de: 02/11/2022 Até30/11/2022
Qtde Plantões: 14

Processo N.: SES-PRO-2022/57565
Nome: (58234/1) JOSENY LEITE BOTELHO MOREIRA
Cargo/Função: (4946) PROFIS TEC NIV MEDIO SERV SAUDE SUS
Referência: D-012 Carga Horária: 40H
Un. Adm: (195758) HOSP ESTADUAL LOUSITE FERREIRA DA SILVA
A Partir de: 10/11/2022 Até30/11/2022
Qtde Plantões: 10

Processo N.: SES-PRO-2023/02403
Nome: (293852/2) JOSI KREMER DA ROSA MORAES
Cargo/Função: (12038) NIVEL TECNICO ASSISTENCIAL
Referência: 000 Carga Horária: 40H
Un. Adm: (195685) HOSP REGIONAL RONDONOPOLIS IRMA ELZA GIOVANELLA
A Partir de: 02/12/2022 Até26/12/2022
Qtde Plantões: 10

Processo N.: SES-PRO-2023/02403
Nome: (294002/3) JOSIANI DE ALMEIDA GHELLERE
Cargo/Função: (12038) NIVEL TECNICO ASSISTENCIAL
Referência: 000 Carga Horária: 40H
Un. Adm: (195685) HOSP REGIONAL RONDONOPOLIS IRMA ELZA GIOVANELLA
A Partir de: 02/12/2022 Até31/12/2022
Qtde Plantões: 14

Processo N.: SES-PRO-2022/56779
Nome: (295328/3) JOSILAINE RODRIGUES DA CUNHA
Cargo/Função: (12038) NIVEL TECNICO ASSISTENCIAL
Referência: 000 Carga Horária: 40H
Un. Adm: (118710) UNID ESPECIAL DE CONTR MOVIMENTACAO DE PESSOAL
A Partir de: 02/11/2022 Até30/11/2022
Qtde Plantões: 13

Processo N.: SES-PRO-2023/02436
Nome: (96667/1) JOSIMAR LOURENCO
Cargo/Função: (4946) PROFIS TEC NIV MEDIO SERV SAUDE SUS
Referência: D-007 Carga Horária: 40H
Un. Adm: (197041) COORD DO SERVICO DE ATEND MOVEI DE URGENCIA

SAMU
A Partir de: 01/12/2022 Até29/12/2022
Qtde Plantões: 14

Processo N.: SES-PRO-2023/01914
Nome: (111836/1) JOSIVANA MIRANDA ARAUJO
Cargo/Função: (4912) PROFIS TEC NIV SUPERIOR SERV SAUDE SUS
Referência: D-007 Carga Horária: 40H
Un. Adm: (197246) COORD DE APOIO TECNICO DO CIAPS
A Partir de: 02/12/2022 Até30/12/2022
Qtde Plantões: 12

Processo N.: SES-PRO-2022/58721
Nome: (315689/2) JOVANIA APARECIDA SERAPIAO
Cargo/Função: (12038) NIVEL TECNICO ASSISTENCIAL
Referência: 000 Carga Horária: 40H
Un. Adm: (195707) HOSP REGIONAL DOUTOR ANTONIO CARLOS SOUTO

FONTES
A Partir de: 02/11/2022 Até30/11/2022
Qtde Plantões: 14

Processo N.: SES-PRO-2022/56913
Nome: (319703/1) JOVINETE MESSIAS DOS SANTOS
Cargo/Função: (12036) NIVEL SUPERIOR ASSISTENCIAL
Referência: 000 Carga Horária: 40H
Un. Adm: (118710) UNID ESPECIAL DE CONTR MOVIMENTACAO DE PESSOAL
A Partir de: 01/11/2022 Até29/11/2022
Qtde Plantões: 14

Processo N.: SES-PRO-2022/55930
Nome: (282003/3) JUCELEY MORAIS
Cargo/Função: (12038) NIVEL TECNICO ASSISTENCIAL
Referência: 000 Carga Horária: 40H
Un. Adm: (195758) HOSP ESTADUAL LOUSITE FERREIRA DA SILVA
A Partir de: 02/03/2022 Até30/03/2022
Qtde Plantões: 14

Processo N.: SES-PRO-2022/55505
Nome: (204281/7) JUCELY BATISTA DA GUIA
Cargo/Função: (12038) NIVEL TECNICO ASSISTENCIAL
Referência: 000 Carga Horária: 40H
Un. Adm: (195758) HOSP ESTADUAL LOUSITE FERREIRA DA SILVA
A Partir de: 13/07/2022 Até31/07/2022
Qtde Plantões: 10

Processo N.: SES-PRO-2022/55874
Nome: (204281/7) JUCELY BATISTA DA GUIA
Cargo/Função: (12038) NIVEL TECNICO ASSISTENCIAL
Referência: 000 Carga Horária: 40H
Un. Adm: (195758) HOSP ESTADUAL LOUSITE FERREIRA DA SILVA
A Partir de: 01/08/2022 Até31/08/2022
Qtde Plantões: 14

Processo N.: SES-PRO-2022/57462
Nome: (305568/1) JUCILEI BORGES CORREIA E SILVA
Cargo/Função: (12042) NIVEL SUPERIOR ADMINISTRATIVO
Referência: 000 Carga Horária: 40H
Un. Adm: (195758) HOSP ESTADUAL LOUSITE FERREIRA DA SILVA
A Partir de: 01/11/2022 Até29/11/2022
Qtde Plantões: 14

Processo N.: SES-PRO-2022/57462
Nome: (272579/11) JUCILEIA DINIZ ALVES FRANCO
Cargo/Função: (12042) NIVEL SUPERIOR ADMINISTRATIVO
Referência: 000 Carga Horária: 40H
Un. Adm: (195758) HOSP ESTADUAL LOUSITE FERREIRA DA SILVA
A Partir de: 01/11/2022 Até30/11/2022
Qtde Plantões: 14

Processo N.: SES-PRO-2022/58721
Nome: (315797/1) JUCILENE ELENIR CHARMO
Cargo/Função: (12038) NIVEL TECNICO ASSISTENCIAL
Referência: 000 Carga Horária: 40H
Un. Adm: (195707) HOSP REGIONAL DOUTOR ANTONIO CARLOS SOUTO

FONTES
A Partir de: 02/11/2022 Até30/11/2022
Qtde Plantões: 14

Processo N.: SES-PRO-2022/58721
Nome: (300386/2) JUCILENE MARIA DE SOUZA OLIVEIRA
Cargo/Função: (12038) NIVEL TECNICO ASSISTENCIAL
Referência: 000 Carga Horária: 40H
Un. Adm: (195707) HOSP REGIONAL DOUTOR ANTONIO CARLOS SOUTO

FONTES
A Partir de: 02/11/2022 Até30/11/2022
Qtde Plantões: 13

Processo N.: SES-PRO-2022/58721
Nome: (270415/5) JUCIMEIRE DA COSTA OLIVEIRA DUARTE
Cargo/Função: (12038) NIVEL TECNICO ASSISTENCIAL
Referência: 000 Carga Horária: 40H
Un. Adm: (195707) HOSP REGIONAL DOUTOR ANTONIO CARLOS SOUTO

FONTES
A Partir de: 01/11/2022 Até29/11/2022
Qtde Plantões: 13

Processo N.: SES-PRO-2023/01223
Nome: (298923/2) JUCINARA OLIVEIRA GUILHERMINA PANIAGO
Cargo/Função: (12036) NIVEL SUPERIOR ASSISTENCIAL
Referência: 000 Carga Horária: 30H
Un. Adm: (195707) HOSP REGIONAL DOUTOR ANTONIO CARLOS SOUTO

FONTES
A Partir de: 05/12/2022 Até31/12/2022
Qtde Plantões: 10

Processo N.: SES-PRO-2022/58168
Nome: (321877/1) JUDITE DE SOUZA BUENO
Cargo/Função: (12038) NIVEL TECNICO ASSISTENCIAL
Referência: 000 Carga Horária: 40H
Un. Adm: (118710) UNID ESPECIAL DE CONTR MOVIMENTACAO DE PESSOAL
A Partir de: 03/11/2022 Até29/11/2022
Qtde Plantões: 10

Processo N.: SES-PRO-2023/01653
Nome: (285485/2) JULIAN LUCINDO PEREIRA LEITAO
Cargo/Função: (12036) NIVEL SUPERIOR ASSISTENCIAL
Referência: 000 Carga Horária: 40H
Un. Adm: (197041) COORD DO SERVICO DE ATEND MOVEI DE URGENCIA

SAMU
A Partir de: 01/12/2022 Até30/12/2022
Qtde Plantões: 12

Processo N.: SES-PRO-2022/58196
Nome: (299556/2) JULIANA AUXILIADORA DA COSTA
Cargo/Função: (12036) NIVEL SUPERIOR ASSISTENCIAL
Referência: 000 Carga Horária: 30H
Un. Adm: (195758) HOSP ESTADUAL LOUSITE FERREIRA DA SILVA
A Partir de: 02/11/2022 Até29/11/2022
Qtde Plantões: 10

Processo N.: SES-PRO-2022/58721
Nome: (285790/3) JULIANA MARQUES DE SOUZA
Cargo/Função: (12038) NIVEL TECNICO ASSISTENCIAL
Referência: 000 Carga Horária: 40H
Un. Adm: (195707) HOSP REGIONAL DOUTOR ANTONIO CARLOS SOUTO

FONTES
A Partir de: 01/11/2022 Até29/11/2022
Qtde Plantões: 13

Processo N.: SES-PRO-2022/58721
Nome: (300236/3) JULIANA PARISATI
Cargo/Função: (12038) NIVEL TECNICO ASSISTENCIAL
Referência: 000 Carga Horária: 40H
Un. Adm: (195707) HOSP REGIONAL DOUTOR ANTONIO CARLOS SOUTO

FONTES
A Partir de: 02/11/2022 Até30/11/2022
Qtde Plantões: 11

Processo N.: SES-PRO-2023/02403
Nome: (293994/3) JULIANA PEREIRA ROSSETTI
Cargo/Função: (12038) NIVEL TECNICO ASSISTENCIAL
Referência: 000 Carga Horária: 40H
Un. Adm: (195685) HOSP REGIONAL RONDONOPOLIS IRMA ELZA GIOVANELLA
A Partir de: 02/12/2022 Até24/12/2022
Qtde Plantões: 10

Processo N.: SES-PRO-2023/02257
Nome: (118857/1) JULIANA SANTOS BRAGA GENTIL
Cargo/Função: (4912) PROFIS TEC NIV SUPERIOR SERV SAUDE SUS
Referência: C-006 Carga Horária: 30H
Un. Adm: (195685) HOSP REGIONAL RONDONOPOLIS IRMA ELZA GIOVANELLA
A Partir de: 05/12/2022 Até16/12/2022
Qtde Plantões: 5

Processo N.: SES-PRO-2022/59318
Nome: (305434/1) JULIANO DE OLIVEIRA PONTES
Cargo/Função: (12038) NIVEL TECNICO ASSISTENCIAL
Referência: 000 Carga Horária: 40H
Un. Adm: (197041) COORD DO SERVICO DE ATEND MOVEL DE URGENCIA

SAMU
A Partir de: 02/11/2022 Até30/11/2022
Qtde Plantões: 14

Processo N.: SES-PRO-2022/58875
Nome: (281271/3) JULIANO RODRIGUES DE OLIVEIRA RAMOS
Cargo/Função: (12050) NIVEL FUNDAMENTAL
Referência: 000 Carga Horária: 40H
Un. Adm: (195707) HOSP REGIONAL DOUTOR ANTONIO CARLOS SOUTO

FONTES
A Partir de: 02/02/2022 Até28/02/2022
Qtde Plantões: 13

Processo N.: SES-PRO-2023/01088
Nome: (118610/1) JULIERME RICARDO DE LIMA
Cargo/Função: (4946) PROFIS TEC NIV MEDIO SERV SAUDE SUS
Referência: D-006 Carga Horária: 40H
Un. Adm: (197041) COORD DO SERVICO DE ATEND MOVEL DE URGENCIA

SAMU
A Partir de: 01/12/2022 Até31/12/2022
Qtde Plantões: 12

Processo N.: SES-PRO-2023/02485
Nome: (120056/1) JULIO RITA DUARTE LIBANIO
Cargo/Função: (4946) PROFIS TEC NIV MEDIO SERV SAUDE SUS
Referência: D-006 Carga Horária: 40H
Un. Adm: (195685) HOSP REGIONAL RONDONOPOLIS IRMA ELZA GIOVANELLA
A Partir de: 02/12/2022 Até30/12/2022
Qtde Plantões: 14

Processo N.: SES-PRO-2022/58168
Nome: (296138/4) JULIETTE CARINA DA SILVA COSTA
Cargo/Função: (12038) NIVEL TECNICO ASSISTENCIAL
Referência: 000 Carga Horária: 40H
Un. Adm: (118710) UNID ESPECIAL DE CONTR MOVIMENTACAO DE PESSOAL
A Partir de: 03/11/2022 Até11/11/2022
Qtde Plantões: 5

Processo N.: SES-PRO-2022/58196
Nome: (304764/2) JULYENE DA SILVA CAMPOS
Cargo/Função: (12036) NIVEL SUPERIOR ASSISTENCIAL
Referência: 000 Carga Horária: 30H
Un. Adm: (195758) HOSP ESTADUAL LOUSITE FERREIRA DA SILVA
A Partir de: 03/11/2022 Até30/11/2022
Qtde Plantões: 10

Processo N.: SES-PRO-2022/58168
Nome: (295320/3) JUNIO ROQUE BORGES
Cargo/Função: (12038) NIVEL TECNICO ASSISTENCIAL
Referência: 000 Carga Horária: 40H
Un. Adm: (118710) UNID ESPECIAL DE CONTR MOVIMENTACAO DE PESSOAL
A Partir de: 02/11/2022 Até30/11/2022
Qtde Plantões: 14

Processo N.: SES-PRO-2022/58168
Nome: (316620/1) JUSENAURA SILVA SOUSA
Cargo/Função: (12038) NIVEL TECNICO ASSISTENCIAL
Referência: 000 Carga Horária: 40H
Un. Adm: (118710) UNID ESPECIAL DE CONTR MOVIMENTACAO DE PESSOAL
A Partir de: 02/11/2022 Até30/11/2022
Qtde Plantões: 12

Processo N.: SES-PRO-2022/58168
Nome: (299647/3) JUSINETE MARIA DE ARAUJO FERREIRA
Cargo/Função: (12038) NIVEL TECNICO ASSISTENCIAL
Referência: 000 Carga Horária: 40H
Un. Adm: (118710) UNID ESPECIAL DE CONTR MOVIMENTACAO DE PESSOAL
A Partir de: 01/11/2022 Até29/11/2022
Qtde Plantões: 10

Processo N.: SES-PRO-2023/00822
Nome: (86252/2) JUZI AVELINO DA ROSA
Cargo/Função: (12046) NIVEL FUNDAMENTAL ADMINISTRATIVO
Referência: 000 Carga Horária: 40H
Un. Adm: (197238) SUPERINT DO CIAPS
A Partir de: 01/10/2022 Até28/10/2022
Qtde Plantões: 14

Processo N.: SES-PRO-2023/01992
Nome: (86252/2) JUZI AVELINO DA ROSA
Cargo/Função: (12046) NIVEL FUNDAMENTAL ADMINISTRATIVO
Referência: 000 Carga Horária: 40H
Un. Adm: (197238) SUPERINT DO CIAPS
A Partir de: 02/12/2022 Até30/12/2022
Qtde Plantões: 14

Processo N.: SES-PRO-2022/58108
Nome: (302541/2) KAMILLA BEZERRA CABRAL
Cargo/Função: (12036) NIVEL SUPERIOR ASSISTENCIAL
Referência: 000 Carga Horária: 40H
Un. Adm: (195758) HOSP ESTADUAL LOUSITE FERREIRA DA SILVA
A Partir de: 01/11/2022 Até29/11/2022
Qtde Plantões: 14

Processo N.: SES-PRO-2022/58108
Nome: (300936/2) KAMYLLA CAVALCANTE TAQUES DOS REIS
Cargo/Função: (12036) NIVEL SUPERIOR ASSISTENCIAL
Referência: 000 Carga Horária: 40H
Un. Adm: (195758) HOSP ESTADUAL LOUSITE FERREIRA DA SILVA
A Partir de: 02/11/2022 Até30/11/2022
Qtde Plantões: 14

Processo N.: SES-PRO-2022/58721
Nome: (315796/2) KAOMA SILVA GOMES
Cargo/Função: (12038) NIVEL TECNICO ASSISTENCIAL
Referência: 000 Carga Horária: 40H
Un. Adm: (195707) HOSP REGIONAL DOUTOR ANTONIO CARLOS SOUTO

FONTES
A Partir de: 01/11/2022 Até29/11/2022
Qtde Plantões: 11

Processo N.: SES-PRO-2022/58086
Nome: (212841/9) KARINA FRANCO MOSHAGE
Cargo/Função: (12036) NIVEL SUPERIOR ASSISTENCIAL
Referência: 000 Carga Horária: 40H
Un. Adm: (195758) HOSP ESTADUAL LOUSITE FERREIRA DA SILVA
A Partir de: 01/11/2022 Até30/11/2022
Qtde Plantões: 14

Processo N.: SES-PRO-2022/56779
Nome: (295034/2) KARINA NUNES CARDOSO
Cargo/Função: (12038) NIVEL TECNICO ASSISTENCIAL
Referência: 000 Carga Horária: 40H
Un. Adm: (118710) UNID ESPECIAL DE CONTR MOVIMENTACAO DE PESSOAL
A Partir de: 01/11/2022 Até28/11/2022
Qtde Plantões: 14

Processo N.: SES-PRO-2023/01261
Nome: (281535/5) KARINA WIDAL MARTINS
Cargo/Função: (12036) NIVEL SUPERIOR ASSISTENCIAL
Referência: 000 Carga Horária: 30H
Un. Adm: (195707) HOSP REGIONAL DOUTOR ANTONIO CARLOS SOUTO

FONTES
A Partir de: 02/12/2022 Até28/12/2022
Qtde Plantões: 9

Processo N.: SES-PRO-2022/58168
Nome: (319208/1) KARINE ANTONIA DIAS ESTRAL
Cargo/Função: (12038) NIVEL TECNICO ASSISTENCIAL
Referência: 000 Carga Horária: 40H
Un. Adm: (118710) UNID ESPECIAL DE CONTR MOVIMENTACAO DE PESSOAL
A Partir de: 02/11/2022 Até30/11/2022
Qtde Plantões: 10

Processo N.: SES-PRO-2022/58983
Nome: (280911/3) KARINY DE CARVALHO LEITE
Cargo/Função: (12038) NIVEL TECNICO ASSISTENCIAL
Referência: 000 Carga Horária: 40H
Un. Adm: (195707) HOSP REGIONAL DOUTOR ANTONIO CARLOS SOUTO

FONTES
A Partir de: 02/09/2022 Até30/09/2022
Qtde Plantões: 14

Processo N.: SES-PRO-2022/58721
Nome: (302431/3) KATHIANE MARIANA VILA
Cargo/Função: (12038) NIVEL TECNICO ASSISTENCIAL
Referência: 000 Carga Horária: 40H
Un. Adm: (195707) HOSP REGIONAL DOUTOR ANTONIO CARLOS SOUTO

FONTES
A Partir de: 02/11/2022 Até30/11/2022
Qtde Plantões: 12

Processo N.: SES-PRO-2023/02403
Nome: (319264/1) KATIA REGINA ALVES DA SILVA
Cargo/Função: (12038) NIVEL TECNICO ASSISTENCIAL
Referência: 000 Carga Horária: 40H
Un. Adm: (195685) HOSP REGIONAL RONDONOPOLIS IRMA ELZA GIOVANELLA
A Partir de: 03/12/2022 Até31/12/2022
Qtde Plantões: 12

Processo N.: SES-PRO-2023/02403
Nome: (293851/2) KATIA REGINA COUTINHO DA COSTA
Cargo/Função: (12038) NIVEL TECNICO ASSISTENCIAL
Referência: 000 Carga Horária: 40H
Un. Adm: (195685) HOSP REGIONAL RONDONOPOLIS IRMA ELZA GIOVANELLA
A Partir de: 05/12/2022 Até31/12/2022
Qtde Plantões: 13

Processo N.: SES-PRO-2022/53469
Nome: (321270/1) KATIA REGINA DA CRUZ SILVA PEREIRA DE LIMA
Cargo/Função: (12036) NIVEL SUPERIOR ASSISTENCIAL
Referência: 000 Carga Horária: 30H
Un. Adm: (195758) HOSP ESTADUAL LOUSITE FERREIRA DA SILVA
A Partir de: 01/10/2022 Até31/10/2022
Qtde Plantões: 10

Processo N.: SES-PRO-2022/58196

Nome: (321270/1) KATIA REGINA DA CRUZ SILVA PEREIRA DE LIMA
Cargo/Função: (12036) NIVEL SUPERIOR ASSISTENCIAL
Referência: 000 Carga Horária: 30H
Un. Adm: (195758) HOSP ESTADUAL LOUSITE FERREIRA DA SILVA
A Partir de: 03/11/2022 Até30/11/2022
Qtde Plantões: 10

Processo N.: SES-PRO-2023/02485

Nome: (116038/1) KATIA REGINA SANTOS DE SOUZA
Cargo/Função: (4946) PROFIS TEC NIV MEDIO SERV SAUDE SUS
Referência: D-007 Carga Horária: 40H
Un. Adm: (195685) HOSP REGIONAL RONDONOPOLIS IRMA ELZA GIOVANELLA
A Partir de: 05/12/2022 Até29/12/2022
Qtde Plantões: 7

Processo N.: SES-PRO-2023/02403

Nome: (292345/4) KATIE KELEN SILVA DE CASTRO
Cargo/Função: (12038) NIVEL TECNICO ASSISTENCIAL
Referência: 000 Carga Horária: 40H
Un. Adm: (195685) HOSP REGIONAL RONDONOPOLIS IRMA ELZA GIOVANELLA
A Partir de: 04/12/2022 Até30/12/2022
Qtde Plantões: 7

Processo N.: SES-PRO-2023/02403

Nome: (292378/4) KATIUCE SOUZA NASCIMENTO
Cargo/Função: (12038) NIVEL TECNICO ASSISTENCIAL
Referência: 000 Carga Horária: 40H
Un. Adm: (195685) HOSP REGIONAL RONDONOPOLIS IRMA ELZA GIOVANELLA
A Partir de: 02/12/2022 Até20/12/2022
Qtde Plantões: 9

Processo N.: SES-PRO-2022/58108

Nome: (294913/2) KEILA DE ALMEIDA FRANCA
Cargo/Função: (12036) NIVEL SUPERIOR ASSISTENCIAL
Referência: 000 Carga Horária: 40H
Un. Adm: (195758) HOSP ESTADUAL LOUSITE FERREIRA DA SILVA
A Partir de: 01/11/2022 Até29/11/2022
Qtde Plantões: 14

Processo N.: SES-PRO-2023/02210

Nome: (95483/1) KEILA GIANI SILVA LIMA
Cargo/Função: (4946) PROFIS TEC NIV MEDIO SERV SAUDE SUS
Referência: D-007 Carga Horária: 40H
Un. Adm: (195685) HOSP REGIONAL RONDONOPOLIS IRMA ELZA GIOVANELLA
A Partir de: 07/12/2022 Até27/12/2022
Qtde Plantões: 13

Processo N.: SES-PRO-2022/59318

Nome: (315528/1) KEILA LELES MOREIRA SILVA
Cargo/Função: (12038) NIVEL TECNICO ASSISTENCIAL
Referência: 000 Carga Horária: 40H
Un. Adm: (197041) COORD DO SERVICO DE ATEND MOVEL DE URGENCIA

SAMU

A Partir de: 02/11/2022 Até30/11/2022
Qtde Plantões: 13

Processo N.: SES-PRO-2022/58721

Nome: (315637/1) KEILA MONICA AGUERO
Cargo/Função: (12038) NIVEL TECNICO ASSISTENCIAL
Referência: 000 Carga Horária: 40H
Un. Adm: (195707) HOSP REGIONAL DOUTOR ANTONIO CARLOS SOUTO

FONTES

A Partir de: 02/11/2022 Até28/11/2022
Qtde Plantões: 12

Processo N.: SES-PRO-2022/56913

Nome: (321880/1) KELEM SCARLAT ZAGO
Cargo/Função: (12036) NIVEL SUPERIOR ASSISTENCIAL
Referência: 000 Carga Horária: 40H
Un. Adm: (118710) UNID ESPECIAL DE CONTR MOVIMENTACAO DE PESSOAL
A Partir de: 02/11/2022 Até30/11/2022
Qtde Plantões: 14

Processo N.: SES-PRO-2022/58168

Nome: (299103/2) KELLY CRISTINA AUXILIADORA MAGALHAES FARIA
Cargo/Função: (12038) NIVEL TECNICO ASSISTENCIAL
Referência: 000 Carga Horária: 40H
Un. Adm: (118710) UNID ESPECIAL DE CONTR MOVIMENTACAO DE PESSOAL
A Partir de: 01/11/2022 Até29/11/2022
Qtde Plantões: 13

Processo N.: SES-PRO-2022/58618

Nome: (315653/1) KELLY CRISTINA COLACO VENUTI
Cargo/Função: (12036) NIVEL SUPERIOR ASSISTENCIAL
Referência: 000 Carga Horária: 40H
Un. Adm: (195707) HOSP REGIONAL DOUTOR ANTONIO CARLOS SOUTO

FONTES

A Partir de: 01/11/2022 Até29/11/2022
Qtde Plantões: 12

Processo N.: SES-PRO-2022/58196

Nome: (299659/2) KELLY RODRIGUES DA COSTA
Cargo/Função: (12036) NIVEL SUPERIOR ASSISTENCIAL
Referência: 000 Carga Horária: 30H
Un. Adm: (195758) HOSP ESTADUAL LOUSITE FERREIRA DA SILVA
A Partir de: 03/11/2022 Até30/11/2022
Qtde Plantões: 10

Processo N.: SES-PRO-2022/57968

Nome: (295396/2) KELVY KELY APARECIDA PENNA
Cargo/Função: (12044) NIVEL MEDIO ADMINISTRATIVO
Referência: 000 Carga Horária: 40H
Un. Adm: (118710) UNID ESPECIAL DE CONTR MOVIMENTACAO DE PESSOAL
A Partir de: 01/11/2022 Até29/11/2022
Qtde Plantões: 14

Processo N.: SES-PRO-2022/58721

Nome: (315811/1) KENIA FRANCISCO PEREIRA DE MATOS
Cargo/Função: (12038) NIVEL TECNICO ASSISTENCIAL
Referência: 000 Carga Horária: 40H
Un. Adm: (195707) HOSP REGIONAL DOUTOR ANTONIO CARLOS SOUTO

FONTES

A Partir de: 02/11/2022 Até30/11/2022
Qtde Plantões: 12

Processo N.: SES-PRO-2022/59318

Nome: (319457/1) KEZIA RAMALHO DE CARVALHO
Cargo/Função: (12038) NIVEL TECNICO ASSISTENCIAL
Referência: 000 Carga Horária: 40H
Un. Adm: (197033) SUPERINT DE REGULACAO DE URGENCIA E EMERGENCIA
A Partir de: 02/11/2022 Até30/11/2022
Qtde Plantões: 13

Processo N.: SES-PRO-2023/01992

Nome: (224373/5) KLEBER CLEYTON AMORIM
Cargo/Função: (12046) NIVEL FUNDAMENTAL ADMINISTRATIVO
Referência: 000 Carga Horária: 40H
Un. Adm: (197238) SUPERINT DO CIAPS
A Partir de: 01/12/2022 Até30/12/2022
Qtde Plantões: 14

Processo N.: SES-PRO-2022/58122

Nome: (300218/2) KLEBERSON DA SILVA LIMA
Cargo/Função: (12054) CONDUTOR DE AMBULANCIA
Referência: 000 Carga Horária: 40H
Un. Adm: (195758) HOSP ESTADUAL LOUSITE FERREIRA DA SILVA
A Partir de: 02/11/2022 Até30/11/2022
Qtde Plantões: 14

Processo N.: SES-PRO-2022/59318

Nome: (126655/5) KLEITON LUIZ LOUZADA DE CERQUEIRA
Cargo/Função: (12038) NIVEL TECNICO ASSISTENCIAL
Referência: 000 Carga Horária: 40H
Un. Adm: (197041) COORD DO SERVICO DE ATEND MOVEL DE URGENCIA

SAMU

A Partir de: 02/11/2022 Até30/11/2022
Qtde Plantões: 13

Processo N.: SES-PRO-2023/02485

Nome: (95487/1) LAERCIO CANDIDO
Cargo/Função: (4946) PROFIS TEC NIV MEDIO SERV SAUDE SUS
Referência: D-008 Carga Horária: 40H
Un. Adm: (195685) HOSP REGIONAL RONDONOPOLIS IRMA ELZA GIOVANELLA
A Partir de: 01/12/2022 Até31/12/2022
Qtde Plantões: 13

Processo N.: SES-PRO-2022/58983

Nome: (297124/3) LAIS FATIMA MIRANDA DE OLIVEIRA
Cargo/Função: (12038) NIVEL TECNICO ASSISTENCIAL
Referência: 000 Carga Horária: 40H
Un. Adm: (195707) HOSP REGIONAL DOUTOR ANTONIO CARLOS SOUTO

FONTES

A Partir de: 02/09/2022 Até30/09/2022
Qtde Plantões: 14

Processo N.: SES-PRO-2022/57968

Nome: (300694/2) LAIS MOTA ALVES
Cargo/Função: (12044) NIVEL MEDIO ADMINISTRATIVO
Referência: 000 Carga Horária: 40H
Un. Adm: (118710) UNID ESPECIAL DE CONTR MOVIMENTACAO DE PESSOAL
A Partir de: 01/11/2022 Até29/11/2022
Qtde Plantões: 14

Processo N.: SES-PRO-2022/57968

Nome: (296745/2) LAISSA FABIelly RAMOS COUTO
Cargo/Função: (12044) NIVEL MEDIO ADMINISTRATIVO
Referência: 000 Carga Horária: 40H
Un. Adm: (118710) UNID ESPECIAL DE CONTR MOVIMENTACAO DE PESSOAL
A Partir de: 04/11/2022 Até18/11/2022
Qtde Plantões: 8

Processo N.: SES-PRO-2022/58776

Nome: (315823/1) LASIANE MENDONCA AGUIAR MESSIAS
Cargo/Função: (12036) NIVEL SUPERIOR ASSISTENCIAL
Referência: 000 Carga Horária: 40H
Un. Adm: (195707) HOSP REGIONAL DOUTOR ANTONIO CARLOS SOUTO

FONTES

A Partir de: 01/11/2022 Até29/11/2022
Qtde Plantões: 12

Processo N.: SES-PRO-2022/58721

Nome: (315638/1) LAUDICEIA DA SILVA SANTANA
Cargo/Função: (12038) NIVEL TECNICO ASSISTENCIAL
Referência: 000 Carga Horária: 40H
Un. Adm: (195707) HOSP REGIONAL DOUTOR ANTONIO CARLOS SOUTO

FONTES

A Partir de: 01/11/2022 Até29/11/2022
Qtde Plantões: 14

Processo N.: SES-PRO-2023/02403

Nome: (319085/1) LAURA ADRIANA DA SILVA FERREIRA CARVALHO
Cargo/Função: (12038) NIVEL TECNICO ASSISTENCIAL
Referência: 000 Carga Horária: 40H
Un. Adm: (195685) HOSP REGIONAL RONDONOPOLIS IRMA ELZA GIOVANELLA
A Partir de: 01/12/2022 Até31/12/2022
Qtde Plantões: 14

Processo N.: SES-PRO-2022/57706

Nome: (298707/3) LAURA BEATRIZ MENDONCA DE AMORIM
Cargo/Função: (12036) NIVEL SUPERIOR ASSISTENCIAL
Referência: 000 Carga Horária: 20H
Un. Adm: (197246) COORD DE APOIO TECNICO DO CIAPS
A Partir de: 03/11/2022 Até25/11/2022
Qtde Plantões: 7

Processo N.: SES-PRO-2022/57968

Nome: (294857/2) LAURA CAVALCANTE TAQUES DOS REIS
Cargo/Função: (12044) NIVEL MEDIO ADMINISTRATIVO
Referência: 000 Carga Horária: 40H
Un. Adm: (118710) UNID ESPECIAL DE CONTR MOVIMENTACAO DE PESSOAL
A Partir de: 02/11/2022 Até08/11/2022
Qtde Plantões: 3

Processo N.: SES-PRO-2023/02280

Nome: (120074/1) LAURA CLARICE CORREA DA COSTA
Cargo/Função: (4912) PROFIS TEC NIV SUPERIOR SERV SAUDE SUS
Referência: B-006 Carga Horária: 30H
Un. Adm: (195685) HOSP REGIONAL RONDONOPOLIS IRMA ELZA GIOVANELLA
A Partir de: 01/12/2022 Até28/12/2022
Qtde Plantões: 10

Processo N.: SES-PRO-2023/02403

Nome: (293848/2) LAURA CRISTINA CURY RABELO
Cargo/Função: (12038) NIVEL TECNICO ASSISTENCIAL
Referência: 000 Carga Horária: 40H
Un. Adm: (195685) HOSP REGIONAL RONDONOPOLIS IRMA ELZA GIOVANELLA
A Partir de: 01/12/2022 Até31/12/2022
Qtde Plantões: 10

Processo N.: SES-PRO-2023/02403

Nome: (295571/3) LAURA CRISTINA DA SILVA TEIXEIRA
Cargo/Função: (12038) NIVEL TECNICO ASSISTENCIAL
Referência: 000 Carga Horária: 40H
Un. Adm: (195685) HOSP REGIONAL RONDONOPOLIS IRMA ELZA GIOVANELLA
A Partir de: 03/12/2022 Até31/12/2022
Qtde Plantões: 14

Processo N.: SES-PRO-2022/53469

Nome: (296799/3) LAURA DAS VIRGENS
Cargo/Função: (12036) NIVEL SUPERIOR ASSISTENCIAL
Referência: 000 Carga Horária: 30H
Un. Adm: (195758) HOSP ESTADUAL LOUSITE FERREIRA DA SILVA
A Partir de: 03/10/2022 Até28/10/2022
Qtde Plantões: 9

Processo N.: SES-PRO-2022/58196

Nome: (296799/3) LAURA DAS VIRGENS
Cargo/Função: (12036) NIVEL SUPERIOR ASSISTENCIAL
Referência: 000 Carga Horária: 30H
Un. Adm: (195758) HOSP ESTADUAL LOUSITE FERREIRA DA SILVA
A Partir de: 05/11/2022 Até28/11/2022
Qtde Plantões: 9

Processo N.: SES-PRO-2022/58108

Nome: (297174/3) LAURA FABIENE DE DEUS PROENCA
Cargo/Função: (12036) NIVEL SUPERIOR ASSISTENCIAL
Referência: 000 Carga Horária: 40H
Un. Adm: (195758) HOSP ESTADUAL LOUSITE FERREIRA DA SILVA
A Partir de: 02/11/2022 Até28/11/2022
Qtde Plantões: 13

Processo N.: SES-PRO-2022/59318

Nome: (289351/3) LAURIANA APARECIDA FERREIRA
Cargo/Função: (12038) NIVEL TECNICO ASSISTENCIAL
Referência: 000 Carga Horária: 40H
Un. Adm: (197041) COORD DO SERVICO DE ATEND MOVEI DE URGENCIA

SAMU

A Partir de: 02/11/2022 Até28/11/2022
Qtde Plantões: 13

Processo N.: SES-PRO-2022/57968

Nome: (295056/2) LAURIANY GIMENEZ PIERRI
Cargo/Função: (12044) NIVEL MEDIO ADMINISTRATIVO
Referência: 000 Carga Horária: 40H
Un. Adm: (118710) UNID ESPECIAL DE CONTR MOVIMENTACAO DE PESSOAL
A Partir de: 01/11/2022 Até29/11/2022
Qtde Plantões: 12

Processo N.: SES-PRO-2023/02463

Nome: (95755/1) LAURINDO JOSE DE OLIVEIRA FILHO
Cargo/Função: (4912) PROFIS TEC NIV SUPERIOR SERV SAUDE SUS
Referência: D-007 Carga Horária: 40H
Un. Adm: (195685) HOSP REGIONAL RONDONOPOLIS IRMA ELZA GIOVANELLA
A Partir de: 01/12/2022 Até30/12/2022
Qtde Plantões: 14

Processo N.: SES-PRO-2022/59318

Nome: (232498/3) LAURO JUNIOR LINO DIAS
Cargo/Função: (12038) NIVEL TECNICO ASSISTENCIAL
Referência: 000 Carga Horária: 40H
Un. Adm: (193429) SUP. DO SERV DE ATENDI. MÓVEL DE URGÊNCIA - SAMU
A Partir de: 02/11/2022 Até30/11/2022
Qtde Plantões: 12

Processo N.: SES-PRO-2023/01992

Nome: (113999/1) LAZARO SOARES PORTO
Cargo/Função: (4946) PROFIS TEC NIV MEDIO SERV SAUDE SUS
Referência: D-006 Carga Horária: 40H
Un. Adm: (191078) COORD DE APOIO ADMINISTRATIVO DO CIAPS
A Partir de: 02/12/2022 Até31/12/2022
Qtde Plantões: 14

Processo N.: SES-PRO-2022/57805

Nome: (299066/2) LEANDRO SOARES DOS SANTOS
Cargo/Função: (12050) NIVEL FUNDAMENTAL
Referência: 000 Carga Horária: 40H
Un. Adm: (118710) UNID ESPECIAL DE CONTR MOVIMENTACAO DE PESSOAL
A Partir de: 01/11/2022 Até29/11/2022
Qtde Plantões: 14

Processo N.: SES-PRO-2023/02485

Nome: (120300/1) LEIDE GONCALVES MOREIRA
Cargo/Função: (4946) PROFIS TEC NIV MEDIO SERV SAUDE SUS
Referência: D-005 Carga Horária: 40H
Un. Adm: (195685) HOSP REGIONAL RONDONOPOLIS IRMA ELZA GIOVANELLA
A Partir de: 01/12/2022 Até29/12/2022
Qtde Plantões: 13

Processo N.: SES-PRO-2022/58108

Nome: (322229/1) LEIDIANE DE ARAUJO NASCIMENTO
Cargo/Função: (12036) NIVEL SUPERIOR ASSISTENCIAL
Referência: 000 Carga Horária: 40H
Un. Adm: (195758) HOSP ESTADUAL LOUSITE FERREIRA DA SILVA
A Partir de: 03/11/2022 Até29/11/2022
Qtde Plantões: 14

Processo N.: SES-PRO-2022/53469

Nome: (300819/2) LEIDIANE DE ARRUDA NUNES
Cargo/Função: (12036) NIVEL SUPERIOR ASSISTENCIAL
Referência: 000 Carga Horária: 30H
Un. Adm: (195758) HOSP ESTADUAL LOUSITE FERREIRA DA SILVA
A Partir de: 01/10/2022 Até31/10/2022
Qtde Plantões: 9

Processo N.: SES-PRO-2022/58196

Nome: (300819/2) LEIDIANE DE ARRUDA NUNES
Cargo/Função: (12036) NIVEL SUPERIOR ASSISTENCIAL
Referência: 000 Carga Horária: 30H
Un. Adm: (195758) HOSP ESTADUAL LOUSITE FERREIRA DA SILVA
A Partir de: 03/11/2022 Até30/11/2022
Qtde Plantões: 10

Processo N.: SES-PRO-2023/02389

Nome: (301056/3) LEILA CAMILA DE JESUS
Cargo/Função: (12036) NIVEL SUPERIOR ASSISTENCIAL
Referência: 000 Carga Horária: 20H
Un. Adm: (151688) DIR DO ESCRITORIO REGIONAL DE SAUDE DE SINOP
A Partir de: 21/07/2022 Até23/07/2022
Qtde Plantões: 4

Processo N.: SES-PRO-2023/02485

Nome: (118912/1) LEILA PEREIRA BASILIO
Cargo/Função: (4946) PROFIS TEC NIV MEDIO SERV SAUDE SUS
Referência: D-006 Carga Horária: 40H
Un. Adm: (195685) HOSP REGIONAL RONDONOPOLIS IRMA ELZA GIOVANELLA
A Partir de: 01/12/2022 Até01/12/2022
Qtde Plantões: 1

Processo N.: SES-PRO-2023/02403

Nome: (296519/3) LEILIANA ALVES DE SOUSA
Cargo/Função: (12038) NIVEL TECNICO ASSISTENCIAL
Referência: 000 Carga Horária: 40H
Un. Adm: (195685) HOSP REGIONAL RONDONOPOLIS IRMA ELZA GIOVANELLA
A Partir de: 01/12/2022 Até26/12/2022
Qtde Plantões: 14

Processo N.: SES-PRO-2022/57829

Nome: (63774/1) LEINE CARLA MONTEIRO DA SILVA PEREIRA
Cargo/Função: (4912) PROFIS TEC NIV SUPERIOR SERV SAUDE SUS
Referência: D-009 Carga Horária: 40H
Un. Adm: (197246) COORD DE APOIO TECNICO DO CIAPS
A Partir de: 02/11/2022 Até29/11/2022
Qtde Plantões: 13

Processo N.: SES-PRO-2022/53469

Nome: (320857/1) LELYANE KENIA RIBEIRO CURVO
Cargo/Função: (12036) NIVEL SUPERIOR ASSISTENCIAL
Referência: 000 Carga Horária: 30H
Un. Adm: (195758) HOSP ESTADUAL LOUSITE FERREIRA DA SILVA
A Partir de: 01/10/2022 Até29/10/2022
Qtde Plantões: 10

Processo N.: SES-PRO-2022/58196

Nome: (320857/1) LELYANE KENIA RIBEIRO CURVO
Cargo/Função: (12036) NIVEL SUPERIOR ASSISTENCIAL
Referência: 000 Carga Horária: 30H
Un. Adm: (195758) HOSP ESTADUAL LOUSITE FERREIRA DA SILVA
A Partir de: 01/11/2022 Até28/11/2022
Qtde Plantões: 9

Processo N.: SES-PRO-2023/02080

Nome: (114517/1) LENIL DE ARRUDA E SILVA CARVALHO
Cargo/Função: (4946) PROFIS TEC NIV MEDIO SERV SAUDE SUS
Referência: D-007 Carga Horária: 40H
Un. Adm: (197041) COORD DO SERVICO DE ATEND MOVEI DE URGENCIA

SAMU

A Partir de: 01/12/2022 Até31/12/2022
Qtde Plantões: 13

Processo N.: SES-PRO-2022/58108

Nome: (299842/2) LENILO HEITOR CORREA NUNES
Cargo/Função: (12036) NIVEL SUPERIOR ASSISTENCIAL
Referência: 000 Carga Horária: 40H
Un. Adm: (195758) HOSP ESTADUAL LOUSITE FERREIRA DA SILVA
A Partir de: 01/11/2022 Até29/11/2022
Qtde Plantões: 14

Processo N.: SES-PRO-2022/58168

Nome: (121202/4) LENIRA BENEDITA DE ARRUDA
Cargo/Função: (12038) NIVEL TECNICO ASSISTENCIAL
Referência: 000 Carga Horária: 40H
Un. Adm: (118710) UNID ESPECIAL DE CONTR MOVIMENTACAO DE PESSOAL
A Partir de: 01/11/2022 Até29/11/2022
Qtde Plantões: 14

Processo N.: SES-PRO-2022/58108

Nome: (322049/1) LENOIS REGINA FERREIRA DE OLIVEIRA
Cargo/Função: (12036) NIVEL SUPERIOR ASSISTENCIAL
Referência: 000 Carga Horária: 40H
Un. Adm: (195758) HOSP ESTADUAL LOUSITE FERREIRA DA SILVA
A Partir de: 01/11/2022 Até27/11/2022
Qtde Plantões: 14

Processo N.: SES-PRO-2023/01223

Nome: (315801/1) LEONARDO DE SOUZA TOLEDO
Cargo/Função: (12036) NIVEL SUPERIOR ASSISTENCIAL
Referência: 000 Carga Horária: 30H
Un. Adm: (195707) HOSP REGIONAL DOUTOR ANTONIO CARLOS SOUTO

FONTES

A Partir de: 02/12/2022 Até30/12/2022
Qtde Plantões: 10

Processo N.: SES-PRO-2023/02485

Nome: (118894/1) LEONILDA DE SOUZA
Cargo/Função: (4946) PROFIS TEC NIV MEDIO SERV SAUDE SUS
Referência: D-006 Carga Horária: 40H
Un. Adm: (195685) HOSP REGIONAL RONDONOPOLIS IRMA ELZA GIOVANELLA
A Partir de: 02/12/2022 Até30/12/2022
Qtde Plantões: 14

Processo N.: SES-PRO-2022/58108

Nome: (321858/1) LEONIR DE ARRUDA ALMEIDA
Cargo/Função: (12036) NIVEL SUPERIOR ASSISTENCIAL
Referência: 000 Carga Horária: 40H
Un. Adm: (195758) HOSP ESTADUAL LOUSITE FERREIRA DA SILVA
A Partir de: 02/11/2022 Até28/11/2022
Qtde Plantões: 13

Processo N.: SES-PRO-2022/58196

Nome: (300787/2) LETICIA MARIA MARQUES DE OLIVEIRA
Cargo/Função: (12036) NIVEL SUPERIOR ASSISTENCIAL
Referência: 000 Carga Horária: 30H
Un. Adm: (195758) HOSP ESTADUAL LOUSITE FERREIRA DA SILVA
A Partir de: 01/11/2022 Até28/11/2022
Qtde Plantões: 10

Processo N.: SES-PRO-2022/53469

Nome: (320931/1) LETYCIA CAROLINE DA CONCEICAO ARRUDA
Cargo/Função: (12036) NIVEL SUPERIOR ASSISTENCIAL
Referência: 000 Carga Horária: 30H
Un. Adm: (195758) HOSP ESTADUAL LOUSITE FERREIRA DA SILVA
A Partir de: 01/10/2022 Até31/10/2022
Qtde Plantões: 10

Processo N.: SES-PRO-2022/58196

Nome: (320931/1) LETYCIA CAROLINE DA CONCEICAO ARRUDA
Cargo/Função: (12036) NIVEL SUPERIOR ASSISTENCIAL
Referência: 000 Carga Horária: 30H
Un. Adm: (195758) HOSP ESTADUAL LOUSITE FERREIRA DA SILVA
A Partir de: 03/11/2022 Até30/11/2022
Qtde Plantões: 10

Processo N.: SES-PRO-2023/02403

Nome: (299483/2) LEYDIANA CRISTINA CHAVES
Cargo/Função: (12038) NIVEL TECNICO ASSISTENCIAL
Referência: 000 Carga Horária: 40H
Un. Adm: (195685) HOSP REGIONAL RONDONOPOLIS IRMA ELZA GIOVANELLA
A Partir de: 02/12/2022 Até30/12/2022
Qtde Plantões: 11

Processo N.: SES-PRO-2023/02312

Nome: (95176/1) LIDIANE ALVES LEITE
Cargo/Função: (4946) PROFIS TEC NIV MEDIO SERV SAUDE SUS
Referência: D-008 Carga Horária: 40H
Un. Adm: (195685) HOSP REGIONAL RONDONOPOLIS IRMA ELZA GIOVANELLA
A Partir de: 02/12/2022 Até30/12/2022
Qtde Plantões: 10

Processo N.: SES-PRO-2023/01653

Nome: (288001/3) LIDIANE DA SILVA PARDO
Cargo/Função: (12036) NIVEL SUPERIOR ASSISTENCIAL
Referência: 000 Carga Horária: 40H
Un. Adm: (197041) COORD DO SERVICO DE ATEND MOVEL DE URGENCIA

SAMU

A Partir de: 01/12/2022 Até31/12/2022
Qtde Plantões: 14

Processo N.: SES-PRO-2023/02403

Nome: (292399/4) LIDIANE DE JESUS PINTO
Cargo/Função: (12038) NIVEL TECNICO ASSISTENCIAL
Referência: 000 Carga Horária: 40H
Un. Adm: (195685) HOSP REGIONAL RONDONOPOLIS IRMA ELZA GIOVANELLA
A Partir de: 01/12/2022 Até29/12/2022
Qtde Plantões: 14

Processo N.: SES-PRO-2023/02463

Nome: (95752/1) LIDIMAR DAMAS DE FREITAS
Cargo/Função: (4912) PROFIS TEC NIV SUPERIOR SERV SAUDE SUS
Referência: D-007 Carga Horária: 40H
Un. Adm: (195685) HOSP REGIONAL RONDONOPOLIS IRMA ELZA GIOVANELLA
A Partir de: 12/2022 Até18/12/2022
Qtde Plantões: 14

Processo N.: SES-PRO-2022/56589

Nome: (68061/4) LIGDA RODRIGUES LOPES HOFFMANN
Cargo/Função: (4912) PROFIS TEC NIV SUPERIOR SERV SAUDE SUS
Referência: D-008 Carga Horária: 40H
Un. Adm: (195693) HOSP REGIONAL DE SORRISO
A Partir de: 06/11/2022 Até25/11/2022
Qtde Plantões: 5

Processo N.: SES-PRO-2023/01223

Nome: (315784/1) LILA LETICIA ARAUJO ROMAN
Cargo/Função: (12036) NIVEL SUPERIOR ASSISTENCIAL
Referência: 000 Carga Horária: 30H
Un. Adm: (195707) HOSP REGIONAL DOUTOR ANTONIO CARLOS SOUTO

FONTES

A Partir de: 02/12/2022 Até30/12/2022
Qtde Plantões: 8

Processo N.: SES-PRO-2023/02403

Nome: (299116/2) LILIAN ALCANTARA DE MAGALHAES
Cargo/Função: (12038) NIVEL TECNICO ASSISTENCIAL
Referência: 000 Carga Horária: 40H
Un. Adm: (195685) HOSP REGIONAL RONDONOPOLIS IRMA ELZA GIOVANELLA
A Partir de: 01/12/2022 Até31/12/2022
Qtde Plantões: 14

Processo N.: SES-PRO-2023/01924

Nome: (96566/1) LILIANE APARECIDA PAES DE BARROS
Cargo/Função: (4912) PROFIS TEC NIV SUPERIOR SERV SAUDE SUS
Referência: C-007 Carga Horária: 30H
Un. Adm: (197041) COORD DO SERVICO DE ATEND MOVEL DE URGENCIA

SAMU

A Partir de: 02/12/2022 Até29/12/2022
Qtde Plantões: 10

Processo N.: SES-PRO-2022/57715

Nome: (111342/1) LINDALVA CESARIA DE CAMPOS
Cargo/Função: (4946) PROFIS TEC NIV MEDIO SERV SAUDE SUS
Referência: C-006 Carga Horária: 40H
Un. Adm: (197246) COORD DE APOIO TECNICO DO CIAPS
A Partir de: 13/11/2022 Até29/11/2022
Qtde Plantões: 7

Processo N.: SES-PRO-2023/02485

Nome: (118380/1) LINDALVA DE ALCANTARA REZENDE
Cargo/Função: (4946) PROFIS TEC NIV MEDIO SERV SAUDE SUS
Referência: D-006 Carga Horária: 40H
Un. Adm: (195685) HOSP REGIONAL RONDONOPOLIS IRMA ELZA GIOVANELLA
A Partir de: 01/12/2022 Até25/12/2022
Qtde Plantões: 10

Processo N.: SES-PRO-2023/02403

Nome: (291658/3) LINDIONORA PIRES DE ALCANTARA
Cargo/Função: (12038) NIVEL TECNICO ASSISTENCIAL
Referência: 000 Carga Horária: 40H
Un. Adm: (195685) HOSP REGIONAL RONDONOPOLIS IRMA ELZA GIOVANELLA
A Partir de: 01/12/2022 Até27/12/2022
Qtde Plantões: 13

Processo N.: SES-PRO-2022/58776

Nome: (303840/3) LINDOMAR DA SILVA COSTA
Cargo/Função: (12036) NIVEL SUPERIOR ASSISTENCIAL
Referência: 000 Carga Horária: 40H
Un. Adm: (195707) HOSP REGIONAL DOUTOR ANTONIO CARLOS SOUTO

FONTES

A Partir de: 01/11/2022 Até29/11/2022
Qtde Plantões: 11

Processo N.: SES-PRO-2023/02463

Nome: (115829/1) LINDOMAR DAMAS DE FREITAS
Cargo/Função: (4912) PROFIS TEC NIV SUPERIOR SERV SAUDE SUS
Referência: D-007 Carga Horária: 30H
Un. Adm: (195685) HOSP REGIONAL RONDONOPOLIS IRMA ELZA GIOVANELLA
A Partir de: 02/12/2022 Até29/12/2022
Qtde Plantões: 10

Processo N.: SES-PRO-2023/01653

Nome: (289563/3) LIVIA MARA BORGES NOHAMA
Cargo/Função: (12036) NIVEL SUPERIOR ASSISTENCIAL
Referência: 000 Carga Horária: 40H
Un. Adm: (197041) COORD DO SERVICO DE ATEND MOVEL DE URGENCIA

SAMU

A Partir de: 01/12/2022 Até31/12/2022
Qtde Plantões: 14

Processo N.: SES-PRO-2022/53469

Nome: (321810/1) LUANA CRISTINA ARAUJO CHAVES PIMENTA
Cargo/Função: (12036) NIVEL SUPERIOR ASSISTENCIAL
Referência: 000 Carga Horária: 30H
Un. Adm: (195758) HOSP ESTADUAL LOUSITE FERREIRA DA SILVA
A Partir de: 07/10/2022 Até31/10/2022
Qtde Plantões: 9

Processo N.: SES-PRO-2022/58196

Nome: (321810/1) LUANA CRISTINA ARAUJO CHAVES PIMENTA
Cargo/Função: (12036) NIVEL SUPERIOR ASSISTENCIAL
Referência: 000 Carga Horária: 30H
Un. Adm: (195758) HOSP ESTADUAL LOUSITE FERREIRA DA SILVA
A Partir de: 03/11/2022 Até24/11/2022
Qtde Plantões: 10

Processo N.: SES-PRO-2022/58721

Nome: (315687/1) LUANA CRISTINA NOGUEIRA DE OLIVEIRA
Cargo/Função: (12038) NIVEL TECNICO ASSISTENCIAL
Referência: 000 Carga Horária: 40H
Un. Adm: (195707) HOSP REGIONAL DOUTOR ANTONIO CARLOS SOUTO

FONTES

A Partir de: 01/11/2022 Até27/11/2022
Qtde Plantões: 13

Processo N.: SES-PRO-2022/56866

Nome: (305494/1) LUCAS VINICIUS DO NASCIMENTO
Cargo/Função: (12046) NIVEL FUNDAMENTAL ADMINISTRATIVO
Referência: 000 Carga Horária: 40H
Un. Adm: (195758) HOSP ESTADUAL LOUSITE FERREIRA DA SILVA
A Partir de: 04/11/2022 Até30/11/2022
Qtde Plantões: 14

Processo N.: SES-PRO-2022/58168

Nome: (319237/1) LUCI ALVES DA GUIA

Cargo/Função: (12038) NIVEL TECNICO ASSISTENCIAL

Referência: 000 Carga Horária: 40H

Un. Adm: (118710) UNID ESPECIAL DE CONTR MOVIMENTACAO DE PESSOAL

A Partir de: 02/11/2022 Até30/11/2022

Qtde Plantões: 12

Processo N.: SES-PRO-2023/02403

Nome: (291910/3) LUCIA ALMEIDA RAMOS

Cargo/Função: (12038) NIVEL TECNICO ASSISTENCIAL

Referência: 000 Carga Horária: 40H

Un. Adm: (195685) HOSP REGIONAL RONDONOPOLIS IRMA ELZA GIOVANELLA

A Partir de: 03/12/2022 Até31/12/2022

Qtde Plantões: 14

Processo N.: SES-PRO-2022/59753

Nome: (220945/7) LUCIA HELENA DA SILVA

Cargo/Função: (12038) NIVEL TECNICO ASSISTENCIAL

Referência: 000 Carga Horária: 40H

Un. Adm: (209716) CENT INTEG ATENCAO PSICOSSOC ADAUTO BOTELHO

CIAAPS

A Partir de: 08/11/2022 Até30/11/2022

Qtde Plantões: 12

Processo N.: SES-PRO-2023/02312

Nome: (66642/2) LUCIA MARIA DE MELO

Cargo/Função: (4946) PROFIS TEC NIV MEDIO SERV SAUDE SUS

Referência: D-007 Carga Horária: 40H

Un. Adm: (195685) HOSP REGIONAL RONDONOPOLIS IRMA ELZA GIOVANELLA

A Partir de: 02/12/2022 Até30/12/2022

Qtde Plantões: 13

Processo N.: SES-PRO-2022/58721

Nome: (315639/1) LUCIANA APARECIDA BOTELHO

Cargo/Função: (12038) NIVEL TECNICO ASSISTENCIAL

Referência: 000 Carga Horária: 40H

Un. Adm: (195707) HOSP REGIONAL DOUTOR ANTONIO CARLOS SOUTO

FONTES

A Partir de: 02/11/2022 Até30/11/2022

Qtde Plantões: 12

Processo N.: SES-PRO-2023/02403

Nome: (299540/3) LUCIANA JESUS DA SILVA

Cargo/Função: (12038) NIVEL TECNICO ASSISTENCIAL

Referência: 000 Carga Horária: 40H

Un. Adm: (195685) HOSP REGIONAL RONDONOPOLIS IRMA ELZA GIOVANELLA

A Partir de: 02/12/2022 Até30/12/2022

Qtde Plantões: 12

Processo N.: SES-PRO-2023/01914

Nome: (122425/1) LUCIANA PALU

Cargo/Função: (4912) PROFIS TEC NIV SUPERIOR SERV SAUDE SUS

Referência: D-006 Carga Horária: 40H

Un. Adm: (197254) COORD DA UNIDADE III

A Partir de: 01/12/2022 Até25/12/2022

Qtde Plantões: 13

Processo N.: SES-PRO-2023/02080

Nome: (91823/2) LUCIANE MARIA REIS

Cargo/Função: (4946) PROFIS TEC NIV MEDIO SERV SAUDE SUS

Referência: D-007 Carga Horária: 30H

Un. Adm: (197041) COORD DO SERVICO DE ATEND MOVEI DE URGENCIA

SAMU

A Partir de: 03/12/2022 Até29/12/2022

Qtde Plantões: 9

Processo N.: SES-PRO-2022/58721

Nome: (301100/3) LUCIENE DA COSTA SILVA

Cargo/Função: (12038) NIVEL TECNICO ASSISTENCIAL

Referência: 000 Carga Horária: 40H

Un. Adm: (195707) HOSP REGIONAL DOUTOR ANTONIO CARLOS SOUTO

FONTES

A Partir de: 02/11/2022 Até30/11/2022

Qtde Plantões: 13

Processo N.: SES-PRO-2022/58721

Nome: (316600/1) LUCIENE ROBERTO DA SILVA CAXIAS

Cargo/Função: (12038) NIVEL TECNICO ASSISTENCIAL

Referência: 000 Carga Horária: 40H

Un. Adm: (195707) HOSP REGIONAL DOUTOR ANTONIO CARLOS SOUTO

FONTES

A Partir de: 02/11/2022 Até30/11/2022

Qtde Plantões: 12

Processo N.: SES-PRO-2022/58721

Nome: (280629/3) LUCIMAR FERNANDES DA SILVA

Cargo/Função: (12038) NIVEL TECNICO ASSISTENCIAL

Referência: 000 Carga Horária: 40H

Un. Adm: (195707) HOSP REGIONAL DOUTOR ANTONIO CARLOS SOUTO

FONTES

A Partir de: 02/11/2022 Até30/11/2022

Qtde Plantões: 12

Processo N.: SES-PRO-2023/02312

Nome: (68598/2) LUCIMAR RIBEIRO BUENO

Cargo/Função: (4946) PROFIS TEC NIV MEDIO SERV SAUDE SUS

Referência: D-006 Carga Horária: 40H

Un. Adm: (195685) HOSP REGIONAL RONDONOPOLIS IRMA ELZA GIOVANELLA

A Partir de: 01/12/2022 Até29/12/2022

Qtde Plantões: 13

Processo N.: SES-PRO-2023/02403

Nome: (293847/2) LUCIMARA KREMER DA ROSA

Cargo/Função: (12038) NIVEL TECNICO ASSISTENCIAL

Referência: 000 Carga Horária: 40H

Un. Adm: (195685) HOSP REGIONAL RONDONOPOLIS IRMA ELZA GIOVANELLA

A Partir de: 02/12/2022 Até30/12/2022

Qtde Plantões: 13

Processo N.: SES-PRO-2022/58168

Nome: (295084/3) LUCIMARIA BATISTA DOS SANTOS

Cargo/Função: (12038) NIVEL TECNICO ASSISTENCIAL

Referência: 000 Carga Horária: 40H

Un. Adm: (118710) UNID ESPECIAL DE CONTR MOVIMENTACAO DE PESSOAL

A Partir de: 02/11/2022 Até30/11/2022

Qtde Plantões: 14

Processo N.: SES-PRO-2022/58721

Nome: (301104/3) LUCIMEIRE APARECIDA ASSUNCAO

Cargo/Função: (12038) NIVEL TECNICO ASSISTENCIAL

Referência: 000 Carga Horária: 40H

Un. Adm: (195707) HOSP REGIONAL DOUTOR ANTONIO CARLOS SOUTO

FONTES

A Partir de: 06/11/2022 Até30/11/2022

Qtde Plantões: 13

Processo N.: SES-PRO-2022/58721

Nome: (283250/2) LUCIMIRA CHAVES DE ARRUDA

Cargo/Função: (12038) NIVEL TECNICO ASSISTENCIAL

Referência: 000 Carga Horária: 40H

Un. Adm: (195707) HOSP REGIONAL DOUTOR ANTONIO CARLOS SOUTO

FONTES

A Partir de: 01/11/2022 Até29/11/2022

Qtde Plantões: 12

Processo N.: SES-PRO-2022/58168

Nome: (319212/1) LUCINEIA BARROS CAMPOS PROFESSOR

Cargo/Função: (12038) NIVEL TECNICO ASSISTENCIAL

Referência: 000 Carga Horária: 40H

Un. Adm: (118710) UNID ESPECIAL DE CONTR MOVIMENTACAO DE PESSOAL

A Partir de: 01/11/2022 Até29/11/2022

Qtde Plantões: 11

Processo N.: SES-PRO-2022/58605

Nome: (280427/3) LUCINEIDE DANTAS EMILIANO

Cargo/Função: (12038) NIVEL TECNICO ASSISTENCIAL

Referência: 000 Carga Horária: 24H

Un. Adm: (195707) HOSP REGIONAL DOUTOR ANTONIO CARLOS SOUTO

FONTES

A Partir de: 03/11/2022 Até28/11/2022

Qtde Plantões: 8

Processo N.: SES-PRO-2022/58168

Nome: (322080/1) LUCIONE BENEDITA DA CRUZ E SILVA

Cargo/Função: (12038) NIVEL TECNICO ASSISTENCIAL

Referência: 000 Carga Horária: 40H

Un. Adm: (118710) UNID ESPECIAL DE CONTR MOVIMENTACAO DE PESSOAL

A Partir de: 02/11/2022 Até28/11/2022

Qtde Plantões: 12

Processo N.: SES-PRO-2022/53469

Nome: (319281/1) LUDYMILA ALVES PINTO DA FONSECA

Cargo/Função: (12036) NIVEL SUPERIOR ASSISTENCIAL

Referência: 000 Carga Horária: 30H

Un. Adm: (195758) HOSP ESTADUAL LOUSITE FERREIRA DA SILVA

A Partir de: 02/10/2022 Até02/10/2022

Qtde Plantões: 1

Processo N.: SES-PRO-2022/58389

Nome: (321102/1) LUIS ANTONIO DE JESUS

Cargo/Função: (12046) NIVEL FUNDAMENTAL ADMINISTRATIVO

Referência: 000 Carga Horária: 40H

Un. Adm: (195758) HOSP ESTADUAL LOUSITE FERREIRA DA SILVA

A Partir de: 01/11/2022 Até29/11/2022

Qtde Plantões: 14

Processo N.: SES-PRO-2022/53469

Nome: (321056/1) LUIS EDUARDO GONCALVES DE OLIVEIRA

Cargo/Função: (12036) NIVEL SUPERIOR ASSISTENCIAL

Referência: 000 Carga Horária: 30H

Un. Adm: (195758) HOSP ESTADUAL LOUSITE FERREIRA DA SILVA

A Partir de: 02/10/2022 Até30/10/2022

Qtde Plantões: 10

Processo N.: SES-PRO-2022/58196

Nome: (321056/1) LUIS EDUARDO GONCALVES DE OLIVEIRA

Cargo/Função: (12036) NIVEL SUPERIOR ASSISTENCIAL

Referência: 000 Carga Horária: 30H

Un. Adm: (195758) HOSP ESTADUAL LOUSITE FERREIRA DA SILVA

A Partir de: 01/11/2022 Até28/11/2022

Qtde Plantões: 10

Processo N.: SES-PRO-2022/57653

Nome: (89276/3) LUISA HELENA FRANCHINI

Cargo/Função: (4912) PROFIS TEC NIV SUPERIOR SERV SAUDE SUS

Referência: D-008 Carga Horária: 40H

Un. Adm: (195685) HOSP REGIONAL RONDONOPOLIS IRMA ELZA GIOVANELLA

A Partir de: 03/11/2022 Até30/11/2022

Qtde Plantões: 14

Processo N.: SES-PRO-2023/02289

Nome: (89276/3) LUISA HELENA FRANCHINI

Cargo/Função: (4912) PROFIS TEC NIV SUPERIOR SERV SAUDE SUS

Referência: D-008 Carga Horária: 40H

Un. Adm: (195685) HOSP REGIONAL RONDONOPOLIS IRMA ELZA GIOVANELLA

A Partir de: 03/12/2022 Até30/12/2022

Qtde Plantões: 13

Processo N.: SES-PRO-2022/58721

Nome: (320132/1) LUIZ FELIPE DA SILVA MOREIRA DE FREITAS

Cargo/Função: (12038) NIVEL TECNICO ASSISTENCIAL

Referência: 000 Carga Horária: 40H

Un. Adm: (195707) HOSP REGIONAL DOUTOR ANTONIO CARLOS SOUTO

FONTES

A Partir de: 02/11/2022 Até30/11/2022

Qtde Plantões: 13



Processo N.: SES-PRO-2022/58108
Nome: (299324/2) LUIZ GONZAGA LEITE NETO
Cargo/Função: (12036) NIVEL SUPERIOR ASSISTENCIAL
Referência: 000 Carga Horária: 40H
Un. Adm: (195758) HOSP ESTADUAL LOUSITE FERREIRA DA SILVA
A Partir de: 03/11/2022 Até29/11/2022
Qtde Plantões: 12

Processo N.: SES-PRO-2023/02403
Nome: (293846/3) LUIZ HENRIQUE ALVES PEREIRA
Cargo/Função: (12038) NIVEL TECNICO ASSISTENCIAL
Referência: 000 Carga Horária: 40H
Un. Adm: (195685) HOSP REGIONAL RONDONOPOLIS IRMA ELZA GIOVANELLA
A Partir de: 02/12/2022 Até30/12/2022
Qtde Plantões: 13

Processo N.: SES-PRO-2023/02210
Nome: (115753/1) LUIZA MARIA GONCALVES DE SOUZA
Cargo/Função: (4946) PROFIS TEC NIV MEDIO SERV SAUDE SUS
Referência: D-007 Carga Horária: 40H
Un. Adm: (195685) HOSP REGIONAL RONDONOPOLIS IRMA ELZA GIOVANELLA
A Partir de: 01/12/2022 Até26/12/2022
Qtde Plantões: 13

Processo N.: SES-PRO-2022/57829
Nome: (55528/8) LUZENIL MARIA DA SILVA
Cargo/Função: (4912) PROFIS TEC NIV SUPERIOR SERV SAUDE SUS
Referência: D-007 Carga Horária: 30H
Un. Adm: (197254) COORD DA UNIDADE III
A Partir de: 18/11/2022 Até29/11/2022
Qtde Plantões: 5

Processo N.: SES-PRO-2022/58620
Nome: (315565/1) LUZIA DE MORAES
Cargo/Função: (12044) NIVEL MEDIO ADMINISTRATIVO
Referência: 000 Carga Horária: 40H
Un. Adm: (195707) HOSP REGIONAL DOUTOR ANTONIO CARLOS SOUTO

FONTES
A Partir de: 02/11/2022 Até30/11/2022
Qtde Plantões: 14

Processo N.: SES-PRO-2023/02294
Nome: (73617/4) LUZIA MARTINS FERREIRA
Cargo/Função: (4946) PROFIS TEC NIV MEDIO SERV SAUDE SUS
Referência: D-008 Carga Horária: 30H
Un. Adm: (195685) HOSP REGIONAL RONDONOPOLIS IRMA ELZA GIOVANELLA
A Partir de: 05/12/2022 Até15/12/2022
Qtde Plantões: 4

Processo N.: SES-PRO-2022/58108
Nome: (317596/1) LUZIA NOGUEIRA DA MACENA PINTO
Cargo/Função: (12036) NIVEL SUPERIOR ASSISTENCIAL
Referência: 000 Carga Horária: 40H
Un. Adm: (195758) HOSP ESTADUAL LOUSITE FERREIRA DA SILVA
A Partir de: 01/11/2022 Até29/11/2022
Qtde Plantões: 14

Processo N.: SES-PRO-2023/02403
Nome: (292404/3) LUZINETE FERREIRA DA SILVA CAMARGO
Cargo/Função: (12038) NIVEL TECNICO ASSISTENCIAL
Referência: 000 Carga Horária: 40H
Un. Adm: (195685) HOSP REGIONAL RONDONOPOLIS IRMA ELZA GIOVANELLA
A Partir de: 01/12/2022 Até31/12/2022
Qtde Plantões: 13

Processo N.: SES-PRO-2022/58168
Nome: (298596/2) LUZINETE SILVA MOREIRA
Cargo/Função: (12038) NIVEL TECNICO ASSISTENCIAL
Referência: 000 Carga Horária: 40H
Un. Adm: (118710) UNID ESPECIAL DE CONTR MOVIMENTACAO DE PESSOAL
A Partir de: 03/11/2022 Até29/11/2022
Qtde Plantões: 13

Processo N.: SES-PRO-2022/58721
Nome: (316219/2) LUZINIL ROSALIA DA SILVA
Cargo/Função: (12038) NIVEL TECNICO ASSISTENCIAL
Referência: 000 Carga Horária: 40H
Un. Adm: (195707) HOSP REGIONAL DOUTOR ANTONIO CARLOS SOUTO

FONTES
A Partir de: 03/11/2022 Até28/11/2022
Qtde Plantões: 14

Processo N.: SES-PRO-2023/00070
Nome: (249841/5) LYGIA NAZARIO COSTA
Cargo/Função: (4912) PROFIS TEC NIV SUPERIOR SERV SAUDE SUS
Referência: B-001 Carga Horária: 30H
Un. Adm: (192724) GER DO SERVICO DE VERIFICACAO DE OBITOS
A Partir de: 01/11/2022 Até30/11/2022
Qtde Plantões: 9

Processo N.: SES-PRO-2023/02080
Nome: (93310/1) MAGALY BANDEIRA BISPO
Cargo/Função: (4946) PROFIS TEC NIV MEDIO SERV SAUDE SUS
Referência: C-007 Carga Horária: 40H
Un. Adm: (197041) COORD DO SERVICO DE ATEND MOVEL DE URGENCIA

SAMU
A Partir de: 02/12/2022 Até30/12/2022
Qtde Plantões: 13

Processo N.: SES-PRO-2022/58108
Nome: (125158/5) MAIZE RODRIGUES FERREIRA MIRANDA
Cargo/Função: (12036) NIVEL SUPERIOR ASSISTENCIAL
Referência: 000 Carga Horária: 40H
Un. Adm: (195758) HOSP ESTADUAL LOUSITE FERREIRA DA SILVA
A Partir de: 02/11/2022 Até30/11/2022
Qtde Plantões: 14

Processo N.: SES-PRO-2022/58721
Nome: (315799/1) MALVINA CEBALHO MOREIRA
Cargo/Função: (12038) NIVEL TECNICO ASSISTENCIAL
Referência: 000 Carga Horária: 40H
Un. Adm: (195707) HOSP REGIONAL DOUTOR ANTONIO CARLOS SOUTO

FONTES
A Partir de: 04/11/2022 Até30/11/2022
Qtde Plantões: 13

Processo N.: SES-PRO-2022/57589
Nome: (106250/1) MANOEL BOM DESPACHO ARRUDA JR
Cargo/Função: (4912) PROFIS TEC NIV SUPERIOR SERV SAUDE SUS
Referência: D-006 Carga Horária: 30H
Un. Adm: (195758) HOSP ESTADUAL LOUSITE FERREIRA DA SILVA
A Partir de: 01/11/2022 Até30/11/2022
Qtde Plantões: 10

Processo N.: SES-PRO-2022/58721
Nome: (315795/1) MARAIZA CRISTINA DA CRUZ TORRES
Cargo/Função: (12038) NIVEL TECNICO ASSISTENCIAL
Referência: 000 Carga Horária: 40H
Un. Adm: (195707) HOSP REGIONAL DOUTOR ANTONIO CARLOS SOUTO

FONTES
A Partir de: 01/11/2022 Até29/11/2022
Qtde Plantões: 13

Processo N.: SES-PRO-2023/01653
Nome: (299942/2) MARCELA BATISTA DE LIMA
Cargo/Função: (12036) NIVEL SUPERIOR ASSISTENCIAL
Referência: 000 Carga Horária: 40H
Un. Adm: (197041) COORD DO SERVICO DE ATEND MOVEL DE URGENCIA

SAMU
A Partir de: 01/12/2022 Até28/12/2022
Qtde Plantões: 12

Processo N.: SES-PRO-2022/58721
Nome: (282999/3) MARCELA CLARA DE MIRANDA
Cargo/Função: (12038) NIVEL TECNICO ASSISTENCIAL
Referência: 000 Carga Horária: 40H
Un. Adm: (195707) HOSP REGIONAL DOUTOR ANTONIO CARLOS SOUTO

FONTES
A Partir de: 02/11/2022 Até30/11/2022
Qtde Plantões: 12

Processo N.: SES-PRO-2023/02403
Nome: (319192/1) MARCELA OLIVEIRA DE SOUZA
Cargo/Função: (12038) NIVEL TECNICO ASSISTENCIAL
Referência: 000 Carga Horária: 40H
Un. Adm: (195685) HOSP REGIONAL RONDONOPOLIS IRMA ELZA GIOVANELLA
A Partir de: 02/12/2022 Até30/12/2022
Qtde Plantões: 14

Processo N.: SES-PRO-2023/02403
Nome: (292191/4) MARCELA SAMANTA DA SILVA PURCINELLI
Cargo/Função: (12038) NIVEL TECNICO ASSISTENCIAL
Referência: 000 Carga Horária: 40H
Un. Adm: (195685) HOSP REGIONAL RONDONOPOLIS IRMA ELZA GIOVANELLA
A Partir de: 01/12/2022 Até31/12/2022
Qtde Plantões: 14

Processo N.: SES-PRO-2022/58160
Nome: (227758/4) MARCELLO PIMENTEL PERES
Cargo/Função: (12038) NIVEL TECNICO ASSISTENCIAL
Referência: 000 Carga Horária: 40H
Un. Adm: (195685) HOSP REGIONAL RONDONOPOLIS IRMA ELZA GIOVANELLA
A Partir de: 03/11/2022 Até29/11/2022
Qtde Plantões: 14

Processo N.: SES-PRO-2023/01975
Nome: (61111/5) MARCELO CAMPOS DE SOUZA
Cargo/Função: (4912) PROFIS TEC NIV SUPERIOR SERV SAUDE SUS
Referência: D-007 Carga Horária: 40H
Un. Adm: (197246) COORD DE APOIO TECNICO DO CIAPS
A Partir de: 02/12/2022 Até14/12/2022
Qtde Plantões: 7

Processo N.: SES-PRO-2022/58776
Nome: (320588/1) MARCELO DE OLIVEIRA MACIEL
Cargo/Função: (12036) NIVEL SUPERIOR ASSISTENCIAL
Referência: 000 Carga Horária: 40H
Un. Adm: (195707) HOSP REGIONAL DOUTOR ANTONIO CARLOS SOUTO

FONTES
A Partir de: 02/11/2022 Até29/11/2022
Qtde Plantões: 12

Processo N.: SES-PRO-2023/02485
Nome: (117551/1) MARCIA ALVES DE OLIVEIRA
Cargo/Função: (4946) PROFIS TEC NIV MEDIO SERV SAUDE SUS
Referência: D-007 Carga Horária: 40H
Un. Adm: (195685) HOSP REGIONAL RONDONOPOLIS IRMA ELZA GIOVANELLA
A Partir de: 03/12/2022 Até03/12/2022
Qtde Plantões: 1

Processo N.: SES-PRO-2023/02312
Nome: (95282/1) MARCIA DOS ANCHIETA NUNES
Cargo/Função: (4946) PROFIS TEC NIV MEDIO SERV SAUDE SUS
Referência: D-008 Carga Horária: 40H
Un. Adm: (195685) HOSP REGIONAL RONDONOPOLIS IRMA ELZA GIOVANELLA
A Partir de: 02/12/2022 Até12/12/2022
Qtde Plantões: 6

Processo N.: SES-PRO-2022/57548
Nome: (297081/2) MARCIA GOMES MEIRA
Cargo/Função: (12036) NIVEL SUPERIOR ASSISTENCIAL
Referência: 000 Carga Horária: 40H
Un. Adm: (195758) HOSP ESTADUAL LOUSITE FERREIRA DA SILVA
A Partir de: 02/11/2022 Até30/11/2022
Qtde Plantões: 14

Processo N.: SES-PRO-2023/02403

Nome: (293873/3) MARCIA PEREIRA DOS SANTOS

Cargo/Função: (12038) NIVEL TECNICO ASSISTENCIAL

Referência: 000 Carga Horária: 40H

Un. Adm: (195685) HOSP REGIONAL RONDONOPOLIS IRMA ELZA GIOVANELLA

A Partir de: 01/12/2022 Até28/12/2022

Qtde Plantões: 10

Processo N.: SES-PRO-2023/02080

Nome: (95492/1) MARCIA PEREIRA SILVA

Cargo/Função: (4946) PROFIS TEC NIV MEDIO SERV SAUDE SUS

Referência: D-007 Carga Horária: 40H

Un. Adm: (197041) COORD DO SERVICO DE ATEND MOVEI DE URGENCIA

SAMU

A Partir de: 01/12/2022 Até28/12/2022

Qtde Plantões: 14

Processo N.: SES-PRO-2022/58776

Nome: (280504/5) MARCIA SCAFF DE SOUZA

Cargo/Função: (12036) NIVEL SUPERIOR ASSISTENCIAL

Referência: 000 Carga Horária: 40H

Un. Adm: (195707) HOSP REGIONAL DOUTOR ANTONIO CARLOS SOUTO

FONTES

A Partir de: 02/11/2022 Até30/11/2022

Qtde Plantões: 14

Processo N.: SES-PRO-2022/56656

Nome: (320192/1) MARCIANO COSENDEY LOIOLA

Cargo/Função: (12044) NIVEL MEDIO ADMINISTRATIVO

Referência: 000 Carga Horária: 40H

Un. Adm: (195758) HOSP ESTADUAL LOUSITE FERREIRA DA SILVA

A Partir de: 01/11/2022 Até30/11/2022

Qtde Plantões: 14

Processo N.: SES-PRO-2023/02403

Nome: (321908/1) MARCEILLY FERREIRA DA SILVA

Cargo/Função: (12038) NIVEL TECNICO ASSISTENCIAL

Referência: 000 Carga Horária: 40H

Un. Adm: (195685) HOSP REGIONAL RONDONOPOLIS IRMA ELZA GIOVANELLA

A Partir de: 01/12/2022 Até29/12/2022

Qtde Plantões: 13

Processo N.: SES-PRO-2023/02080

Nome: (97066/1) MARCIO JOSE ALVES SOBRINHO

Cargo/Função: (4946) PROFIS TEC NIV MEDIO SERV SAUDE SUS

Referência: C-007 Carga Horária: 40H

Un. Adm: (197041) COORD DO SERVICO DE ATEND MOVEI DE URGENCIA

SAMU

A Partir de: 01/12/2022 Até25/12/2022

Qtde Plantões: 14

Processo N.: SES-PRO-2023/02403

Nome: (299268/2) MARCIO WELINGTON LOPES DA SILVA

Cargo/Função: (12038) NIVEL TECNICO ASSISTENCIAL

Referência: 000 Carga Horária: 40H

Un. Adm: (195685) HOSP REGIONAL RONDONOPOLIS IRMA ELZA GIOVANELLA

A Partir de: 02/12/2022 Até30/12/2022

Qtde Plantões: 12

Processo N.: SES-PRO-2023/02312

Nome: (115762/1) MARCO ANTONIO ARAUJO CASTELHANO

Cargo/Função: (4946) PROFIS TEC NIV MEDIO SERV SAUDE SUS

Referência: D-007 Carga Horária: 40H

Un. Adm: (195685) HOSP REGIONAL RONDONOPOLIS IRMA ELZA GIOVANELLA

A Partir de: 02/12/2022 Até30/12/2022

Qtde Plantões: 13

Processo N.: SES-PRO-2022/58983

Nome: (280612/3) MARCONDES GONCALVES MENDES

Cargo/Função: (12038) NIVEL TECNICO ASSISTENCIAL

Referência: 000 Carga Horária: 40H

Un. Adm: (195707) HOSP REGIONAL DOUTOR ANTONIO CARLOS SOUTO

FONTES

A Partir de: 02/09/2022 Até30/09/2022

Qtde Plantões: 13

Processo N.: SES-PRO-2022/58122

Nome: (300849/2) MARCOS ANTONIO DA SILVA

Cargo/Função: (12054) CONDUCTOR DE AMBULANCIA

Referência: 000 Carga Horária: 40H

Un. Adm: (195758) HOSP ESTADUAL LOUSITE FERREIRA DA SILVA

A Partir de: 01/11/2022 Até29/11/2022

Qtde Plantões: 14

Processo N.: SES-PRO-2023/01266

Nome: (315683/1) MARCOS ANTONIO RAMOS LEITE

Cargo/Função: (12046) NIVEL FUNDAMENTAL ADMINISTRATIVO

Referência: 000 Carga Horária: 40H

Un. Adm: (195707) HOSP REGIONAL DOUTOR ANTONIO CARLOS SOUTO

FONTES

A Partir de: 01/12/2022 Até31/12/2022

Qtde Plantões: 14

Processo N.: SES-PRO-2022/58721

Nome: (301110/3) MARCOS BORROMEU BORGES

Cargo/Função: (12038) NIVEL TECNICO ASSISTENCIAL

Referência: 000 Carga Horária: 40H

Un. Adm: (195707) HOSP REGIONAL DOUTOR ANTONIO CARLOS SOUTO

FONTES

A Partir de: 01/11/2022 Até29/11/2022

Qtde Plantões: 13

Processo N.: SES-PRO-2023/01320

Nome: (289426/3) MARCOS ROGERIO RODRIGUES DE SOUZA

Cargo/Função: (12044) NIVEL MEDIO ADMINISTRATIVO

Referência: 000 Carga Horária: 40H

Un. Adm: (197041) COORD DO SERVICO DE ATEND MOVEI DE URGENCIA

SAMU

A Partir de: 01/12/2022 Até31/12/2022

Qtde Plantões: 13

Processo N.: SES-PRO-2023/02403

Nome: (68361/61) MARCOS TATAIRA MORAES

Cargo/Função: (12038) NIVEL TECNICO ASSISTENCIAL

Referência: 000 Carga Horária: 40H

Un. Adm: (195685) HOSP REGIONAL RONDONOPOLIS IRMA ELZA GIOVANELLA

A Partir de: 01/12/2022 Até17/12/2022

Qtde Plantões: 8

Processo N.: SES-PRO-2023/02080

Nome: (94524/1) MARGARETHE DE OLIVEIRA SILVA

Cargo/Função: (4946) PROFIS TEC NIV MEDIO SERV SAUDE SUS

Referência: D-007 Carga Horária: 30H

Un. Adm: (197041) COORD DO SERVICO DE ATEND MOVEI DE URGENCIA

SAMU

A Partir de: 02/12/2022 Até25/12/2022

Qtde Plantões: 7

Processo N.: SES-PRO-2022/58108

Nome: (281586/4) MARIA ADIMAR PEREIRA DA SILVA

Cargo/Função: (12036) NIVEL SUPERIOR ASSISTENCIAL

Referência: 000 Carga Horária: 40H

Un. Adm: (195758) HOSP ESTADUAL LOUSITE FERREIRA DA SILVA

A Partir de: 02/11/2022 Até30/11/2022

Qtde Plantões: 14

Processo N.: SES-PRO-2023/02312

Nome: (98526/1) MARIA ANTONIA DA COSTA

Cargo/Função: (4946) PROFIS TEC NIV MEDIO SERV SAUDE SUS

Referência: D-007 Carga Horária: 40H

Un. Adm: (195685) HOSP REGIONAL RONDONOPOLIS IRMA ELZA GIOVANELLA

A Partir de: 05/12/2022 Até30/12/2022

Qtde Plantões: 12

Processo N.: SES-PRO-2023/02485

Nome: (117751/1) MARIA APARECIDA DE ALMEIDA WALECHESKI

Cargo/Função: (4946) PROFIS TEC NIV MEDIO SERV SAUDE SUS

Referência: D-006 Carga Horária: 30H

Un. Adm: (195685) HOSP REGIONAL RONDONOPOLIS IRMA ELZA GIOVANELLA

A Partir de: 02/12/2022 Até29/12/2022

Qtde Plantões: 10

Processo N.: SES-PRO-2023/02210

Nome: (96199/1) MARIA APARECIDA DE FREITAS

Cargo/Função: (4946) PROFIS TEC NIV MEDIO SERV SAUDE SUS

Referência: D-007 Carga Horária: 40H

Un. Adm: (195685) HOSP REGIONAL RONDONOPOLIS IRMA ELZA GIOVANELLA

A Partir de: 01/12/2022 Até27/12/2022

Qtde Plantões: 13

Processo N.: SES-PRO-2022/56866

Nome: (282112/4) MARIA APARECIDA DOS SANTOS HENRIQUES

Cargo/Função: (12046) NIVEL FUNDAMENTAL ADMINISTRATIVO

Referência: 000 Carga Horária: 40H

Un. Adm: (195758) HOSP ESTADUAL LOUSITE FERREIRA DA SILVA

A Partir de: 02/11/2022 Até30/11/2022

Qtde Plantões: 14

Processo N.: SES-PRO-2022/58721

Nome: (315825/1) MARIA APARECIDA GOMES

Cargo/Função: (12038) NIVEL TECNICO ASSISTENCIAL

Referência: 000 Carga Horária: 40H

Un. Adm: (195707) HOSP REGIONAL DOUTOR ANTONIO CARLOS SOUTO

FONTES

A Partir de: 02/11/2022 Até30/11/2022

Qtde Plantões: 12

Processo N.: SES-PRO-2022/57829

Nome: (45818/5) MARIA APARECIDA LIMA DE SOUZA

Cargo/Função: (4912) PROFIS TEC NIV SUPERIOR SERV SAUDE SUS

Referência: D-009 Carga Horária: 40H

Un. Adm: (197246) COORD DE APOIO TECNICO DO CIAPS

A Partir de: 03/11/2022 Até26/11/2022

Qtde Plantões: 13

Processo N.: SES-PRO-2022/57444

Nome: (94530/1) MARIA APARECIDA NEGRETTI

Cargo/Função: (4946) PROFIS TEC NIV MEDIO SERV SAUDE SUS

Referência: D-008 Carga Horária: 40H

Un. Adm: (195758) HOSP ESTADUAL LOUSITE FERREIRA DA SILVA

A Partir de: 01/11/2022 Até29/11/2022

Qtde Plantões: 14

Processo N.: SES-PRO-2023/02210

Nome: (98727/1) MARIA APARECIDA ROCHA DE SOUZA GOMES

Cargo/Função: (4946) PROFIS TEC NIV MEDIO SERV SAUDE SUS

Referência: D-007 Carga Horária: 40H

Un. Adm: (195685) HOSP REGIONAL RONDONOPOLIS IRMA ELZA GIOVANELLA

A Partir de: 01/12/2022 Até31/12/2022

Qtde Plantões: 14

Processo N.: SES-PRO-2023/02485

Nome: (118910/1) MARIA AUGUSTA MACARIA

Cargo/Função: (4946) PROFIS TEC NIV MEDIO SERV SAUDE SUS

Referência: D-006 Carga Horária: 40H

Un. Adm: (195685) HOSP REGIONAL RONDONOPOLIS IRMA ELZA GIOVANELLA

A Partir de: 02/12/2022 Até30/12/2022

Qtde Plantões: 13

Processo N.: SES-PRO-2023/02330

Nome: (95214/1) MARIA DA ASSUNCAO LEITAO MELO

Cargo/Função: (4912) PROFIS TEC NIV SUPERIOR SERV SAUDE SUS

Referência: D-008 Carga Horária: 40H

Un. Adm: (195685) HOSP REGIONAL RONDONOPOLIS IRMA ELZA GIOVANELLA

A Partir de: 01/12/2022 Até29/12/2022

Qtde Plantões: 13



Processo N.: SES-PRO-2022/58721
Nome: (315794/1) MARIA DA CRUZ DA CONCEICAO
Cargo/Função: (12038) NIVEL TECNICO ASSISTENCIAL
Referência: 000 Carga Horária: 40H
Un. Adm: (195707) HOSP REGIONAL DOUTOR ANTONIO CARLOS SOUTO

FONTES
A Partir de: 01/11/2022 Até27/11/2022
Qtde Plantões: 13

Processo N.: SES-PRO-2023/02485
Nome: (118911/1) MARIA DA GLORIA FARIAS SOUZA
Cargo/Função: (4946) PROFIS TEC NIV MEDIO SERV SAUDE SUS
Referência: D-006 Carga Horária: 40H
Un. Adm: (195685) HOSP REGIONAL RONDONOPOLIS IRMA ELZA GIOVANELLA
A Partir de: 03/12/2022 Até30/12/2022
Qtde Plantões: 12

Processo N.: SES-PRO-2023/02485
Nome: (95334/1) MARIA DA GLORIA PEREIRA FARIAS
Cargo/Função: (4946) PROFIS TEC NIV MEDIO SERV SAUDE SUS
Referência: D-008 Carga Horária: 40H
Un. Adm: (195685) HOSP REGIONAL RONDONOPOLIS IRMA ELZA GIOVANELLA
A Partir de: 03/12/2022 Até29/12/2022
Qtde Plantões: 13

Processo N.: SES-PRO-2023/01975
Nome: (67474/2) MARIA DE FATIMA CASTRO BORGES
Cargo/Função: (4912) PROFIS TEC NIV SUPERIOR SERV SAUDE SUS
Referência: D-008 Carga Horária: 30H
Un. Adm: (197246) COORD DE APOIO TECNICO DO CIAPS
A Partir de: 17/12/2022 Até31/12/2022
Qtde Plantões: 5

Processo N.: SES-PRO-2022/58776
Nome: (112118/3) MARIA DE FATIMA DA CRUZ SOBRINHO
Cargo/Função: (12036) NIVEL SUPERIOR ASSISTENCIAL
Referência: 000 Carga Horária: 40H
Un. Adm: (195707) HOSP REGIONAL DOUTOR ANTONIO CARLOS SOUTO

FONTES
A Partir de: 02/11/2022 Até30/11/2022
Qtde Plantões: 13

Processo N.: SES-PRO-2023/02312
Nome: (116906/1) MARIA DE FATIMA GOMES COELHO
Cargo/Função: (4946) PROFIS TEC NIV MEDIO SERV SAUDE SUS
Referência: D-006 Carga Horária: 40H
Un. Adm: (195685) HOSP REGIONAL RONDONOPOLIS IRMA ELZA GIOVANELLA
A Partir de: 11/12/2022 Até30/12/2022
Qtde Plantões: 10

Processo N.: SES-PRO-2023/02403
Nome: (293879/3) MARIA DE FATIMA SANTANA RIBEIRO
Cargo/Função: (12038) NIVEL TECNICO ASSISTENCIAL
Referência: 000 Carga Horária: 40H
Un. Adm: (195685) HOSP REGIONAL RONDONOPOLIS IRMA ELZA GIOVANELLA
A Partir de: 02/12/2022 Até30/12/2022
Qtde Plantões: 14

Processo N.: SES-PRO-2023/02403
Nome: (300243/2) MARIA DE FATIMA SOARES DE OLIVEIRA
Cargo/Função: (12038) NIVEL TECNICO ASSISTENCIAL
Referência: 000 Carga Horária: 40H
Un. Adm: (195685) HOSP REGIONAL RONDONOPOLIS IRMA ELZA GIOVANELLA
A Partir de: 02/12/2022 Até30/12/2022
Qtde Plantões: 14

Processo N.: SES-PRO-2023/02485
Nome: (95328/1) MARIA DIVINA RODRIGUES SOARES
Cargo/Função: (4946) PROFIS TEC NIV MEDIO SERV SAUDE SUS
Referência: D-008 Carga Horária: 40H
Un. Adm: (195685) HOSP REGIONAL RONDONOPOLIS IRMA ELZA GIOVANELLA
A Partir de: 01/12/2022 Até31/12/2022
Qtde Plantões: 14

Processo N.: SES-PRO-2022/58721
Nome: (214849/2) MARIA DO CARMO DE ALMEIDA SANTOS
Cargo/Função: (12038) NIVEL TECNICO ASSISTENCIAL
Referência: 000 Carga Horária: 40H
Un. Adm: (195707) HOSP REGIONAL DOUTOR ANTONIO CARLOS SOUTO

FONTES
A Partir de: 03/11/2022 Até29/11/2022
Qtde Plantões: 14

Processo N.: SES-PRO-2023/02403
Nome: (291659/4) MARIA DO CARMO SALDANHA
Cargo/Função: (12038) NIVEL TECNICO ASSISTENCIAL
Referência: 000 Carga Horária: 40H
Un. Adm: (195685) HOSP REGIONAL RONDONOPOLIS IRMA ELZA GIOVANELLA
A Partir de: 02/12/2022 Até30/12/2022
Qtde Plantões: 14

Processo N.: SES-PRO-2022/58721
Nome: (282281/3) MARIA EDNA DA SILVA ALVES DE OLIVEIRA
Cargo/Função: (12038) NIVEL TECNICO ASSISTENCIAL
Referência: 000 Carga Horária: 40H
Un. Adm: (195707) HOSP REGIONAL DOUTOR ANTONIO CARLOS SOUTO

FONTES
A Partir de: 01/11/2022 Até29/11/2022
Qtde Plantões: 13

Processo N.: SES-PRO-2022/58108
Nome: (281572/3) MARIA FATIMA DA SILVA
Cargo/Função: (12036) NIVEL SUPERIOR ASSISTENCIAL
Referência: 000 Carga Horária: 40H
Un. Adm: (195758) HOSP ESTADUAL LOUSITE FERREIRA DA SILVA
A Partir de: 01/11/2022 Até29/11/2022
Qtde Plantões: 14

Processo N.: SES-PRO-2023/02485
Nome: (95289/1) MARIA FRANCISCA DOS ANJOS TEXEIRA
Cargo/Função: (4946) PROFIS TEC NIV MEDIO SERV SAUDE SUS
Referência: D-008 Carga Horária: 40H
Un. Adm: (195685) HOSP REGIONAL RONDONOPOLIS IRMA ELZA GIOVANELLA
A Partir de: 01/12/2022 Até31/12/2022
Qtde Plantões: 13

Processo N.: SES-PRO-2023/01223
Nome: (322039/1) MARIA GLORIA DE MORAES SMANIOTTO
Cargo/Função: (12036) NIVEL SUPERIOR ASSISTENCIAL
Referência: 000 Carga Horária: 30H
Un. Adm: (195707) HOSP REGIONAL DOUTOR ANTONIO CARLOS SOUTO

FONTES
A Partir de: 03/12/2022 Até30/12/2022
Qtde Plantões: 10

Processo N.: SES-PRO-2023/02485
Nome: (95287/1) MARIA GOMES DA CUNHA
Cargo/Função: (4946) PROFIS TEC NIV MEDIO SERV SAUDE SUS
Referência: D-007 Carga Horária: 40H
Un. Adm: (195685) HOSP REGIONAL RONDONOPOLIS IRMA ELZA GIOVANELLA
A Partir de: 01/12/2022 Até29/12/2022
Qtde Plantões: 13

Processo N.: SES-PRO-2022/59318
Nome: (232537/4) MARIA IEDA DA SILVA
Cargo/Função: (12038) NIVEL TECNICO ASSISTENCIAL
Referência: 000 Carga Horária: 40H
Un. Adm: (197041) COORD DO SERVICO DE ATEND MOVEL DE URGENCIA

SAMU
A Partir de: 04/11/2022 Até29/11/2022
Qtde Plantões: 13

Processo N.: SES-PRO-2022/58108
Nome: (299325/4) MARIA IVANETE DO NASCIMENTO
Cargo/Função: (12036) NIVEL SUPERIOR ASSISTENCIAL
Referência: 000 Carga Horária: 40H
Un. Adm: (195758) HOSP ESTADUAL LOUSITE FERREIRA DA SILVA
A Partir de: 02/11/2022 Até28/11/2022
Qtde Plantões: 14

Processo N.: SES-PRO-2022/58721
Nome: (315684/1) MARIA IZABEL DE CAMPOS MORAES
Cargo/Função: (12038) NIVEL TECNICO ASSISTENCIAL
Referência: 000 Carga Horária: 40H
Un. Adm: (195707) HOSP REGIONAL DOUTOR ANTONIO CARLOS SOUTO

FONTES
A Partir de: 04/11/2022 Até30/11/2022
Qtde Plantões: 12

Processo N.: SES-PRO-2022/53469
Nome: (304490/2) MARIA JOANA BERTOTTO DE GOES
Cargo/Função: (12036) NIVEL SUPERIOR ASSISTENCIAL
Referência: 000 Carga Horária: 30H
Un. Adm: (195758) HOSP ESTADUAL LOUSITE FERREIRA DA SILVA
A Partir de: 01/10/2022 Até31/10/2022
Qtde Plantões: 10

Processo N.: SES-PRO-2022/58196
Nome: (304490/2) MARIA JOANA BERTOTTO DE GOES
Cargo/Função: (12036) NIVEL SUPERIOR ASSISTENCIAL
Referência: 000 Carga Horária: 30H
Un. Adm: (195758) HOSP ESTADUAL LOUSITE FERREIRA DA SILVA
A Partir de: 03/11/2022 Até30/11/2022
Qtde Plantões: 10

Processo N.: SES-PRO-2023/02403
Nome: (293877/3) MARIA JOSE CORREA
Cargo/Função: (12038) NIVEL TECNICO ASSISTENCIAL
Referência: 000 Carga Horária: 40H
Un. Adm: (195685) HOSP REGIONAL RONDONOPOLIS IRMA ELZA GIOVANELLA
A Partir de: 02/12/2022 Até30/12/2022
Qtde Plantões: 13

Processo N.: SES-PRO-2023/02403
Nome: (292406/4) MARIA JOSE GARCIA CAMPOS
Cargo/Função: (12038) NIVEL TECNICO ASSISTENCIAL
Referência: 000 Carga Horária: 40H
Un. Adm: (195685) HOSP REGIONAL RONDONOPOLIS IRMA ELZA GIOVANELLA
A Partir de: 01/12/2022 Até31/12/2022
Qtde Plantões: 14

Processo N.: SES-PRO-2023/02485
Nome: (95340/1) MARIA JOSE GONCALVES DE MELO
Cargo/Função: (4946) PROFIS TEC NIV MEDIO SERV SAUDE SUS
Referência: D-007 Carga Horária: 30H
Un. Adm: (195685) HOSP REGIONAL RONDONOPOLIS IRMA ELZA GIOVANELLA
A Partir de: 03/12/2022 Até30/12/2022
Qtde Plantões: 10

Processo N.: SES-PRO-2023/02403
Nome: (305119/1) MARIA JURACY COUTO NETA
Cargo/Função: (12038) NIVEL TECNICO ASSISTENCIAL
Referência: 000 Carga Horária: 40H
Un. Adm: (195685) HOSP REGIONAL RONDONOPOLIS IRMA ELZA GIOVANELLA
A Partir de: 02/12/2022 Até29/12/2022
Qtde Plantões: 9

Processo N.: SES-PRO-2022/58721
Nome: (315730/1) MARIA LUCIA DE FATIMA ROLDÃO
Cargo/Função: (12038) NIVEL TECNICO ASSISTENCIAL
Referência: 000 Carga Horária: 40H
Un. Adm: (195707) HOSP REGIONAL DOUTOR ANTONIO CARLOS SOUTO

FONTES
A Partir de: 01/11/2022 Até29/11/2022
Qtde Plantões: 13



Processo N.: SES-PRO-2022/58776	
Nome: (315596/1) MARIA LUCIA DE OLIVEIRA	
Cargo/Função: (12036) NIVEL SUPERIOR ASSISTENCIAL	
Referência: 000 Carga Horária: 40H	
Un. Adm: (195707) HOSP REGIONAL DOUTOR ANTONIO CARLOS SOUTO	
FONTES	
A Partir de: 01/11/2022 Até30/11/2022	
Qtde Plantões: 12	
Processo N.: SES-PRO-2022/58721	
Nome: (315793/1) MARIA LUCIA ESPINOSA LIMA	
Cargo/Função: (12038) NIVEL TECNICO ASSISTENCIAL	
Referência: 000 Carga Horária: 40H	
Un. Adm: (195707) HOSP REGIONAL DOUTOR ANTONIO CARLOS SOUTO	
FONTES	
A Partir de: 01/11/2022 Até29/11/2022	
Qtde Plantões: 13	
Processo N.: SES-PRO-2022/53469	
Nome: (234230/7) MARIA LUCIANA BESERRA OLIVEIRA	
Cargo/Função: (12036) NIVEL SUPERIOR ASSISTENCIAL	
Referência: 000 Carga Horária: 30H	
Un. Adm: (195758) HOSP ESTADUAL LOUSITE FERREIRA DA SILVA	
A Partir de: 03/10/2022 Até27/10/2022	
Qtde Plantões: 9	
Processo N.: SES-PRO-2022/58196	
Nome: (234230/7) MARIA LUCIANA BESERRA OLIVEIRA	
Cargo/Função: (12036) NIVEL SUPERIOR ASSISTENCIAL	
Referência: 000 Carga Horária: 30H	
Un. Adm: (195758) HOSP ESTADUAL LOUSITE FERREIRA DA SILVA	
A Partir de: 04/11/2022 Até30/11/2022	
Qtde Plantões: 10	
Processo N.: SES-PRO-2023/02403	
Nome: (302818/1) MARIA LYANDRA DA SILVA SANCHES	
Cargo/Função: (12038) NIVEL TECNICO ASSISTENCIAL	
Referência: 000 Carga Horária: 40H	
Un. Adm: (195685) HOSP REGIONAL RONDONOPOLIS IRMA ELZA GIOVANELLA	
A Partir de: 01/12/2022 Até23/12/2022	
Qtde Plantões: 12	
Processo N.: SES-PRO-2023/01223	
Nome: (301054/3) MARIA MAKELLY AMARANTE MIRANDA	
Cargo/Função: (12036) NIVEL SUPERIOR ASSISTENCIAL	
Referência: 000 Carga Horária: 30H	
Un. Adm: (195707) HOSP REGIONAL DOUTOR ANTONIO CARLOS SOUTO	
FONTES	
A Partir de: 04/12/2022 Até31/12/2022	
Qtde Plantões: 10	
Processo N.: SES-PRO-2023/01261	
Nome: (301054/4) MARIA MAKELLY AMARANTE MIRANDA	
Cargo/Função: (12036) NIVEL SUPERIOR ASSISTENCIAL	
Referência: 000 Carga Horária: 40H	
Un. Adm: (195707) HOSP REGIONAL DOUTOR ANTONIO CARLOS SOUTO	
FONTES	
A Partir de: 01/12/2022 Até24/12/2022	
Qtde Plantões: 10	
Processo N.: SES-PRO-2023/01261	
Nome: (321559/1) MARIA MONIQUE GARCIA VALE	
Cargo/Função: (12036) NIVEL SUPERIOR ASSISTENCIAL	
Referência: 000 Carga Horária: 30H	
Un. Adm: (195707) HOSP REGIONAL DOUTOR ANTONIO CARLOS SOUTO	
FONTES	
A Partir de: 04/12/2022 Até30/12/2022	
Qtde Plantões: 10	
Processo N.: SES-PRO-2023/02324	
Nome: (115770/1) MARIA OLIVEIRA DE BRITO	
Cargo/Função: (4946) PROFIS TEC NIV MEDIO SERV SAUDE SUS	
Referência: D-007 Carga Horária: 40H	
Un. Adm: (195685) HOSP REGIONAL RONDONOPOLIS IRMA ELZA GIOVANELLA	
A Partir de: 01/12/2022 Até30/12/2022	
Qtde Plantões: 14	
Processo N.: SES-PRO-2023/02485	
Nome: (95277/1) MARIA ROCHA SILVA	
Cargo/Função: (4946) PROFIS TEC NIV MEDIO SERV SAUDE SUS	
Referência: D-007 Carga Horária: 30H	
Un. Adm: (195685) HOSP REGIONAL RONDONOPOLIS IRMA ELZA GIOVANELLA	
A Partir de: 17/12/2022 Até29/12/2022	
Qtde Plantões: 5	
Processo N.: SES-PRO-2022/56913	
Nome: (304438/2) MARIA ROSA FELIX DOS SANTOS SILVA	
Cargo/Função: (12036) NIVEL SUPERIOR ASSISTENCIAL	
Referência: 000 Carga Horária: 40H	
Un. Adm: (118710) UNID ESPECIAL DE CONTR MOVIMENTACAO DE PESSOAL	
A Partir de: 02/11/2022 Até30/11/2022	
Qtde Plantões: 14	
Processo N.: SES-PRO-2022/58721	
Nome: (315789/2) MARIA ROSEMERY ISIDORIO SOUZA	
Cargo/Função: (12038) NIVEL TECNICO ASSISTENCIAL	
Referência: 000 Carga Horária: 40H	
Un. Adm: (195707) HOSP REGIONAL DOUTOR ANTONIO CARLOS SOUTO	
FONTES	
A Partir de: 01/11/2022 Até29/11/2022	
Qtde Plantões: 13	
Processo N.: SES-PRO-2022/58721	
Nome: (315788/1) MARIA SANDRA GARCIA LEITE CAMPOS	
Cargo/Função: (12038) NIVEL TECNICO ASSISTENCIAL	
Referência: 000 Carga Horária: 40H	
Un. Adm: (195707) HOSP REGIONAL DOUTOR ANTONIO CARLOS SOUTO	
FONTES	
A Partir de: 02/11/2022 Até30/11/2022	
Qtde Plantões: 14	

Processo N.: SES-PRO-2022/58721	
Nome: (315697/2) MARIA VANUSA DE AZEVEDO	
Cargo/Função: (12038) NIVEL TECNICO ASSISTENCIAL	
Referência: 000 Carga Horária: 40H	
Un. Adm: (195707) HOSP REGIONAL DOUTOR ANTONIO CARLOS SOUTO	
FONTES	
A Partir de: 03/11/2022 Até29/11/2022	
Qtde Plantões: 13	
Processo N.: SES-PRO-2023/02403	
Nome: (293875/3) MARIA VILANEIDE DE LIMA LOPES	
Cargo/Função: (12038) NIVEL TECNICO ASSISTENCIAL	
Referência: 000 Carga Horária: 40H	
Un. Adm: (195685) HOSP REGIONAL RONDONOPOLIS IRMA ELZA GIOVANELLA	
A Partir de: 02/12/2022 Até30/12/2022	
Qtde Plantões: 13	
Processo N.: SES-PRO-2022/58721	
Nome: (77597/2) MARIANA ALCIONE DA SILVA	
Cargo/Função: (12038) NIVEL TECNICO ASSISTENCIAL	
Referência: 000 Carga Horária: 40H	
Un. Adm: (195707) HOSP REGIONAL DOUTOR ANTONIO CARLOS SOUTO	
FONTES	
A Partir de: 01/11/2022 Até29/11/2022	
Qtde Plantões: 12	
Processo N.: SES-PRO-2022/58196	
Nome: (299838/3) MARIANE LEMES GONCALVES	
Cargo/Função: (12036) NIVEL SUPERIOR ASSISTENCIAL	
Referência: 000 Carga Horária: 30H	
Un. Adm: (195758) HOSP ESTADUAL LOUSITE FERREIRA DA SILVA	
A Partir de: 03/11/2022 Até30/11/2022	
Qtde Plantões: 10	
Processo N.: SES-PRO-2023/02080	
Nome: (94527/1) MARIETE ALVES DA SILVA	
Cargo/Função: (4946) PROFIS TEC NIV MEDIO SERV SAUDE SUS	
Referência: D-007 Carga Horária: 30H	
Un. Adm: (197041) COORD DO SERVICO DE ATEND MOVEL DE URGENCIA	
SAMU	
A Partir de: 03/12/2022 Até31/12/2022	
Qtde Plantões: 10	
Processo N.: SES-PRO-2022/56913	
Nome: (294877/2) MARIINHA DE SOUZA BATISTA	
Cargo/Função: (12036) NIVEL SUPERIOR ASSISTENCIAL	
Referência: 000 Carga Horária: 40H	
Un. Adm: (118710) UNID ESPECIAL DE CONTR MOVIMENTACAO DE PESSOAL	
A Partir de: 04/11/2022 Até22/11/2022	
Qtde Plantões: 8	
Processo N.: SES-PRO-2023/02330	
Nome: (112141/1) MARILAC CAMPOS CARVALHO	
Cargo/Função: (4912) PROFIS TEC NIV SUPERIOR SERV SAUDE SUS	
Referência: D-007 Carga Horária: 40H	
Un. Adm: (195685) HOSP REGIONAL RONDONOPOLIS IRMA ELZA GIOVANELLA	
A Partir de: 01/12/2022 Até21/12/2022	
Qtde Plantões: 11	
Processo N.: SES-PRO-2022/58807	
Nome: (281240/3) MARILCE ANTUNES DA CRUZ	
Cargo/Função: (12038) NIVEL TECNICO ASSISTENCIAL	
Referência: 000 Carga Horária: 40H	
Un. Adm: (195707) HOSP REGIONAL DOUTOR ANTONIO CARLOS SOUTO	
FONTES	
A Partir de: 01/03/2022 Até29/03/2022	
Qtde Plantões: 14	
Processo N.: SES-PRO-2022/56913	
Nome: (277127/3) MARILCE LUIZA DA CONCEICAO OLIVEIRA	
Cargo/Função: (12036) NIVEL SUPERIOR ASSISTENCIAL	
Referência: 000 Carga Horária: 40H	
Un. Adm: (118710) UNID ESPECIAL DE CONTR MOVIMENTACAO DE PESSOAL	
A Partir de: 02/11/2022 Até30/11/2022	
Qtde Plantões: 14	
Processo N.: SES-PRO-2022/58721	
Nome: (301140/2) MARILENE CONCEICAO DA COSTA	
Cargo/Função: (12038) NIVEL TECNICO ASSISTENCIAL	
Referência: 000 Carga Horária: 40H	
Un. Adm: (195707) HOSP REGIONAL DOUTOR ANTONIO CARLOS SOUTO	
FONTES	
A Partir de: 01/11/2022 Até27/11/2022	
Qtde Plantões: 13	
Processo N.: SES-PRO-2023/01924	
Nome: (75952/2) MARILENE HILLER	
Cargo/Função: (4912) PROFIS TEC NIV SUPERIOR SERV SAUDE SUS	
Referência: D-007 Carga Horária: 40H	
Un. Adm: (197041) COORD DO SERVICO DE ATEND MOVEL DE URGENCIA	
SAMU	
A Partir de: 01/12/2022 Até29/12/2022	
Qtde Plantões: 13	
Processo N.: SES-PRO-2022/58721	
Nome: (280865/2) MARILUCE APARECIDA DA SILVA	
Cargo/Função: (12038) NIVEL TECNICO ASSISTENCIAL	
Referência: 000 Carga Horária: 40H	
Un. Adm: (195707) HOSP REGIONAL DOUTOR ANTONIO CARLOS SOUTO	
FONTES	
A Partir de: 02/11/2022 Até30/11/2022	
Qtde Plantões: 12	
Processo N.: SES-PRO-2022/58776	
Nome: (315546/2) MARILUCI MACEDO DA SILVA PEREIRA	
Cargo/Função: (12036) NIVEL SUPERIOR ASSISTENCIAL	
Referência: 000 Carga Horária: 40H	
Un. Adm: (195707) HOSP REGIONAL DOUTOR ANTONIO CARLOS SOUTO	
FONTES	
A Partir de: 02/11/2022 Até30/11/2022	
Qtde Plantões: 13	

Processo N.: SES-PRO-2023/02324

Nome: (114177/2) MARILUCIA PAIM
Cargo/Função: (4946) PROFIS TEC NIV MEDIO SERV SAUDE SUS
Referência: D-007 Carga Horária: 40H
Un. Adm: (195685) HOSP REGIONAL RONDONOPOLIS IRMA ELZA GIOVANELLA
A Partir de: 02/12/2022 Até31/12/2022
Qtde Plantões: 13

Processo N.: SES-PRO-2022/57690

Nome: (97067/1) MARINA DA SILVA COSTA
Cargo/Função: (4989) PROFIS APOIO SERV SAUDE SUS
Referência: B-007 Carga Horária: 40H
Un. Adm: (197289) COORD DO LAR DOCE LAR
A Partir de: 01/11/2022 Até29/11/2022
Qtde Plantões: 13

Processo N.: SES-PRO-2023/01898

Nome: (97067/1) MARINA DA SILVA COSTA
Cargo/Função: (4989) PROFIS APOIO SERV SAUDE SUS
Referência: B-007 Carga Horária: 40H
Un. Adm: (197289) COORD DO LAR DOCE LAR
A Partir de: 01/12/2022 Até31/12/2022
Qtde Plantões: 14

Processo N.: SES-PRO-2023/02403

Nome: (292187/2) MARINA GOMES PEREIRA
Cargo/Função: (12038) NIVEL TECNICO ASSISTENCIAL
Referência: 000 Carga Horária: 40H
Un. Adm: (195685) HOSP REGIONAL RONDONOPOLIS IRMA ELZA GIOVANELLA
A Partir de: 02/12/2022 Até26/12/2022
Qtde Plantões: 13

Processo N.: SES-PRO-2022/59318

Nome: (119838/6) MARIO MARCIO DA SILVA BARRETO
Cargo/Função: (12038) NIVEL TECNICO ASSISTENCIAL
Referência: 000 Carga Horária: 40H
Un. Adm: (197041) COORD DO SERVICO DE ATEND MOVEL DE URGENCIA

SAMU

A Partir de: 01/11/2022 Até29/11/2022
Qtde Plantões: 13

Processo N.: SES-PRO-2022/56913

Nome: (71940/2) MARIO SANTOS AGUIAR
Cargo/Função: (12036) NIVEL SUPERIOR ASSISTENCIAL
Referência: 000 Carga Horária: 40H
Un. Adm: (118710) UNID ESPECIAL DE CONTR MOVIMENTACAO DE PESSOAL
A Partir de: 01/11/2022 Até29/11/2022
Qtde Plantões: 14

Processo N.: SES-PRO-2023/02485

Nome: (120623/1) MARIONICE BISERRA BUCELI
Cargo/Função: (4946) PROFIS TEC NIV MEDIO SERV SAUDE SUS
Referência: D-006 Carga Horária: 40H
Un. Adm: (195685) HOSP REGIONAL RONDONOPOLIS IRMA ELZA GIOVANELLA
A Partir de: 02/12/2022 Até30/12/2022
Qtde Plantões: 14

Processo N.: SES-PRO-2023/02210

Nome: (95356/1) MARISA CLARETE GERMANY
Cargo/Função: (4946) PROFIS TEC NIV MEDIO SERV SAUDE SUS
Referência: D-008 Carga Horária: 40H
Un. Adm: (195685) HOSP REGIONAL RONDONOPOLIS IRMA ELZA GIOVANELLA
A Partir de: 02/12/2022 Até30/12/2022
Qtde Plantões: 14

Processo N.: SES-PRO-2022/58776

Nome: (315579/1) MARISTELA ALVES DE SOUZA FERREIRA
Cargo/Função: (12036) NIVEL SUPERIOR ASSISTENCIAL
Referência: 000 Carga Horária: 40H
Un. Adm: (195707) HOSP REGIONAL DOUTOR ANTONIO CARLOS SOUTO

FONTES

A Partir de: 01/11/2022 Até29/11/2022
Qtde Plantões: 12

Processo N.: SES-PRO-2023/02324

Nome: (115485/1) MARISTELA APARECIDA BONELLI
Cargo/Função: (4946) PROFIS TEC NIV MEDIO SERV SAUDE SUS
Referência: D-005 Carga Horária: 40H
Un. Adm: (195685) HOSP REGIONAL RONDONOPOLIS IRMA ELZA GIOVANELLA
A Partir de: 01/12/2022 Até31/12/2022
Qtde Plantões: 13

Processo N.: SES-PRO-2023/02210

Nome: (95331/1) MARLENE GONCALVES
Cargo/Função: (4946) PROFIS TEC NIV MEDIO SERV SAUDE SUS
Referência: D-008 Carga Horária: 40H
Un. Adm: (195685) HOSP REGIONAL RONDONOPOLIS IRMA ELZA GIOVANELLA
A Partir de: 03/12/2022 Até30/12/2022
Qtde Plantões: 13

Processo N.: SES-PRO-2023/02485

Nome: (114204/2) MARLENE JESUS DE MORAES
Cargo/Função: (4946) PROFIS TEC NIV MEDIO SERV SAUDE SUS
Referência: D-007 Carga Horária: 40H
Un. Adm: (195685) HOSP REGIONAL RONDONOPOLIS IRMA ELZA GIOVANELLA
A Partir de: 01/12/2022 Até31/12/2022
Qtde Plantões: 14

Processo N.: SES-PRO-2023/02485

Nome: (95358/1) MARLENE RODRIGUES DE ALMEIDA
Cargo/Função: (4946) PROFIS TEC NIV MEDIO SERV SAUDE SUS
Referência: D-008 Carga Horária: 40H
Un. Adm: (195685) HOSP REGIONAL RONDONOPOLIS IRMA ELZA GIOVANELLA
A Partir de: 02/12/2022 Até30/12/2022
Qtde Plantões: 13

Processo N.: SES-PRO-2023/02485

Nome: (114167/2) MARLY TORRES DE ALMEIDA DIAS
Cargo/Função: (4946) PROFIS TEC NIV MEDIO SERV SAUDE SUS
Referência: D-007 Carga Horária: 40H
Un. Adm: (195685) HOSP REGIONAL RONDONOPOLIS IRMA ELZA GIOVANELLA
A Partir de: 01/12/2022 Até31/12/2022
Qtde Plantões: 13

Processo N.: SES-PRO-2023/02403

Nome: (292407/4) MARTA CELESTINO DOS SANTOS
Cargo/Função: (12038) NIVEL TECNICO ASSISTENCIAL
Referência: 000 Carga Horária: 40H
Un. Adm: (195685) HOSP REGIONAL RONDONOPOLIS IRMA ELZA GIOVANELLA
A Partir de: 01/12/2022 Até31/12/2022
Qtde Plantões: 14

Processo N.: SES-PRO-2022/57653

Nome: (95589/1) MARTA HELENA MARTINS ARAUJO
Cargo/Função: (4912) PROFIS TEC NIV SUPERIOR SERV SAUDE SUS
Referência: D-008 Carga Horária: 40H
Un. Adm: (195685) HOSP REGIONAL RONDONOPOLIS IRMA ELZA GIOVANELLA
A Partir de: 03/11/2022 Até30/11/2022
Qtde Plantões: 14

Processo N.: SES-PRO-2023/02210

Nome: (115765/1) MARY SUELY DE CARVALHO AMANCIO
Cargo/Função: (4946) PROFIS TEC NIV MEDIO SERV SAUDE SUS
Referência: D-007 Carga Horária: 40H
Un. Adm: (195685) HOSP REGIONAL RONDONOPOLIS IRMA ELZA GIOVANELLA
A Partir de: 02/12/2022 Até30/12/2022
Qtde Plantões: 10

Processo N.: SES-PRO-2022/58620

Nome: (316571/1) MATHEUS SOUZA PARISI DIAS
Cargo/Função: (12044) NIVEL MEDIO ADMINISTRATIVO
Referência: 000 Carga Horária: 40H
Un. Adm: (183598) HOSP. REG. DE CACERES "DR.ANTONIO CARLOS S.

FONTES

A Partir de: 01/11/2022 Até30/11/2022
Qtde Plantões: 14

Processo N.: SES-PRO-2023/01320

Nome: (232566/4) MATILDE LEMES DE OLIVEIRA
Cargo/Função: (12044) NIVEL MEDIO ADMINISTRATIVO
Referência: 000 Carga Horária: 40H
Un. Adm: (197033) SUPERINT DE REGULACAO DE URGENCIA E EMERGENCIA
A Partir de: 03/12/2022 Até23/12/2022
Qtde Plantões: 13

Processo N.: SES-PRO-2023/02210

Nome: (95346/1) MAURA NUNES SILVA
Cargo/Função: (4946) PROFIS TEC NIV MEDIO SERV SAUDE SUS
Referência: D-007 Carga Horária: 40H
Un. Adm: (195685) HOSP REGIONAL RONDONOPOLIS IRMA ELZA GIOVANELLA
A Partir de: 02/12/2022 Até31/12/2022
Qtde Plantões: 13

Processo N.: SES-PRO-2022/57548

Nome: (295315/4) MAURICIO RUFFO DE ARRUDA CAMPOS
Cargo/Função: (12036) NIVEL SUPERIOR ASSISTENCIAL
Referência: 000 Carga Horária: 40H
Un. Adm: (195758) HOSP ESTADUAL LOUSITE FERREIRA DA SILVA
A Partir de: 02/11/2022 Até30/11/2022
Qtde Plantões: 14

Processo N.: SES-PRO-2023/01088

Nome: (118860/1) MAURO ALVES DE SOUZA
Cargo/Função: (4946) PROFIS TEC NIV MEDIO SERV SAUDE SUS
Referência: D-006 Carga Horária: 40H
Un. Adm: (197041) COORD DO SERVICO DE ATEND MOVEL DE URGENCIA

SAMU

A Partir de: 01/12/2022 Até31/12/2022
Qtde Plantões: 10

Processo N.: SES-PRO-2023/01088

Nome: (96571/1) MAURO LUCAS DA SILVA
Cargo/Função: (4946) PROFIS TEC NIV MEDIO SERV SAUDE SUS
Referência: D-007 Carga Horária: 40H
Un. Adm: (197041) COORD DO SERVICO DE ATEND MOVEL DE URGENCIA

SAMU

A Partir de: 02/12/2022 Até30/12/2022
Qtde Plantões: 14

Processo N.: SES-PRO-2022/57968

Nome: (283134/3) MAYANNE KARINE SANTANA DE FIGUEIREDO
Cargo/Função: (12044) NIVEL MEDIO ADMINISTRATIVO
Referência: 000 Carga Horária: 40H
Un. Adm: (118710) UNID ESPECIAL DE CONTR MOVIMENTACAO DE PESSOAL
A Partir de: 01/11/2022 Até29/11/2022
Qtde Plantões: 14

Processo N.: SES-PRO-2022/59318

Nome: (280236/4) MAYARA CORREA SOUZA
Cargo/Função: (12038) NIVEL TECNICO ASSISTENCIAL
Referência: 000 Carga Horária: 40H
Un. Adm: (197041) COORD DO SERVICO DE ATEND MOVEL DE URGENCIA

SAMU

A Partir de: 03/11/2022 Até29/11/2022
Qtde Plantões: 13

Processo N.: SES-PRO-2022/58776

Nome: (295776/3) MAYARA DE OLIVEIRA XAVES
Cargo/Função: (12036) NIVEL SUPERIOR ASSISTENCIAL
Referência: 000 Carga Horária: 40H
Un. Adm: (195707) HOSP REGIONAL DOUTOR ANTONIO CARLOS SOUTO

FONTES

A Partir de: 01/11/2022 Até29/11/2022
Qtde Plantões: 14

Processo N.: SES-PRO-2023/02403

Nome: (293872/2) MAYK HENRIQUE ROSA CAMPOS
Cargo/Função: (12038) NIVEL TECNICO ASSISTENCIAL
Referência: 000 Carga Horária: 40H
Un. Adm: (195685) HOSP REGIONAL RONDONOPOLIS IRMA ELZA GIOVANELLA
A Partir de: 02/12/2022 Até30/12/2022
Qtde Plantões: 13

Processo N.: SES-PRO-2022/53469

Nome: (296545/3) MAYKO ANDERSON MAGALHAES QUEIROZ
Cargo/Função: (12036) NIVEL SUPERIOR ASSISTENCIAL
Referência: 000 Carga Horária: 30H
Un. Adm: (195758) HOSP ESTADUAL LOUSITE FERREIRA DA SILVA
A Partir de: 10/10/2022 Até31/10/2022
Qtde Plantões: 9

Processo N.: SES-PRO-2022/58196

Nome: (296545/3) MAYKO ANDERSON MAGALHAES QUEIROZ
Cargo/Função: (12036) NIVEL SUPERIOR ASSISTENCIAL
Referência: 000 Carga Horária: 30H
Un. Adm: (195758) HOSP ESTADUAL LOUSITE FERREIRA DA SILVA
A Partir de: 04/11/2022 Até30/11/2022
Qtde Plantões: 10

Processo N.: SES-PRO-2022/58721

Nome: (315776/1) MEIRE DE OLIVEIRA AZEVEDO
Cargo/Função: (12038) NIVEL TECNICO ASSISTENCIAL
Referência: 000 Carga Horária: 40H
Un. Adm: (195707) HOSP REGIONAL DOUTOR ANTONIO CARLOS SOUTO

FONTES

A Partir de: 01/11/2022 Até29/11/2022
Qtde Plantões: 13

Processo N.: SES-PRO-2022/58721

Nome: (256394/7) MEIRE OLIVEIRA APONTE
Cargo/Função: (12038) NIVEL TECNICO ASSISTENCIAL
Referência: 000 Carga Horária: 40H
Un. Adm: (195707) HOSP REGIONAL DOUTOR ANTONIO CARLOS SOUTO

FONTES

A Partir de: 02/11/2022 Até30/11/2022
Qtde Plantões: 8

Processo N.: SES-PRO-2023/02485

Nome: (120302/1) MELANIA SALETE BONATO
Cargo/Função: (4946) PROFIS TEC NIV MEDIO SERV SAUDE SUS
Referência: C-006 Carga Horária: 40H
Un. Adm: (195685) HOSP REGIONAL RONDONOPOLIS IRMA ELZA GIOVANELLA
A Partir de: 03/12/2022 Até30/12/2022
Qtde Plantões: 10

Processo N.: SES-PRO-2022/58108

Nome: (320688/1) MICHEL DE ALMEIDA SILVA
Cargo/Função: (12036) NIVEL SUPERIOR ASSISTENCIAL
Referência: 000 Carga Horária: 40H
Un. Adm: (195758) HOSP ESTADUAL LOUSITE FERREIRA DA SILVA
A Partir de: 01/11/2022 Até29/11/2022
Qtde Plantões: 14

Processo N.: SES-PRO-2022/59318

Nome: (315526/1) MICHELE APARECIDA WARGINHAK
Cargo/Função: (12038) NIVEL TECNICO ASSISTENCIAL
Referência: 000 Carga Horária: 40H
Un. Adm: (197041) COORD DO SERVICO DE ATEND MOVEI DE URGENCIA

SAMU

A Partir de: 01/11/2022 Até30/11/2022
Qtde Plantões: 13

Processo N.: SES-PRO-2022/59318

Nome: (299510/2) MICHELLE BENFICA TESTA
Cargo/Função: (12038) NIVEL TECNICO ASSISTENCIAL
Referência: 000 Carga Horária: 40H
Un. Adm: (197041) COORD DO SERVICO DE ATEND MOVEI DE URGENCIA

SAMU

A Partir de: 02/11/2022 Até28/11/2022
Qtde Plantões: 10

Processo N.: SES-PRO-2022/57968

Nome: (305290/1) MICHELLE RAYANE APARECIDA DE SOUZA
Cargo/Função: (12044) NIVEL MEDIO ADMINISTRATIVO
Referência: 000 Carga Horária: 40H
Un. Adm: (118710) UNID ESPECIAL DE CONTR MOVIMENTACAO DE PESSOAL
A Partir de: 03/11/2022 Até30/11/2022
Qtde Plantões: 13

Processo N.: SES-PRO-2022/56669

Nome: (305559/1) MICHELLY VICENTIN BRODAI
Cargo/Função: (12036) NIVEL SUPERIOR ASSISTENCIAL
Referência: 000 Carga Horária: 40H
Un. Adm: (195731) HOSP REGIONAL DE ALTA FLORESTA ALBERT SABIN
A Partir de: 04/11/2022 Até30/11/2022
Qtde Plantões: 14

Processo N.: SES-PRO-2022/60464

Nome: (265112/4) MICHELLY MAGALHAES CANTINHO CUNTO
Cargo/Função: (12036) NIVEL SUPERIOR ASSISTENCIAL
Referência: 000 Carga Horária: 40H
Un. Adm: (197041) COORD DO SERVICO DE ATEND MOVEI DE URGENCIA

SAMU

A Partir de: 01/07/2022 Até20/07/2022
Qtde Plantões: 13

Processo N.: SES-PRO-2023/01653

Nome: (265112/4) MICHELLY MAGALHAES CANTINHO CUNTO
Cargo/Função: (12036) NIVEL SUPERIOR ASSISTENCIAL
Referência: 000 Carga Horária: 40H
Un. Adm: (197041) COORD DO SERVICO DE ATEND MOVEI DE URGENCIA

SAMU

A Partir de: 01/12/2022 Até28/12/2022
Qtde Plantões: 13

Processo N.: SES-PRO-2022/53469

Nome: (299837/2) MILENA CHAVES DOS SANTOS FERREIRA
Cargo/Função: (12036) NIVEL SUPERIOR ASSISTENCIAL
Referência: 000 Carga Horária: 30H
Un. Adm: (195758) HOSP ESTADUAL LOUSITE FERREIRA DA SILVA
A Partir de: 03/10/2022 Até29/10/2022
Qtde Plantões: 10

Processo N.: SES-PRO-2022/58196

Nome: (299837/2) MILENA CHAVES DOS SANTOS FERREIRA
Cargo/Função: (12036) NIVEL SUPERIOR ASSISTENCIAL
Referência: 000 Carga Horária: 30H
Un. Adm: (195758) HOSP ESTADUAL LOUSITE FERREIRA DA SILVA
A Partir de: 02/11/2022 Até29/11/2022
Qtde Plantões: 10

Processo N.: SES-PRO-2023/01653

Nome: (319680/1) MIRIAMAR RIBEIRO DA SILVA MORAES
Cargo/Função: (12036) NIVEL SUPERIOR ASSISTENCIAL
Referência: 000 Carga Horária: 40H
Un. Adm: (197041) COORD DO SERVICO DE ATEND MOVEI DE URGENCIA

SAMU

A Partir de: 02/12/2022 Até31/12/2022
Qtde Plantões: 13

Processo N.: SES-PRO-2022/56866

Nome: (304851/1) MIRIAN ARAUJO VIEIRA
Cargo/Função: (12046) NIVEL FUNDAMENTAL ADMINISTRATIVO
Referência: 000 Carga Horária: 40H
Un. Adm: (195758) HOSP ESTADUAL LOUSITE FERREIRA DA SILVA
A Partir de: 02/11/2022 Até30/11/2022
Qtde Plantões: 14

Processo N.: SES-PRO-2023/02485

Nome: (116905/1) MIRIAN RODRIGUES FIGUEREDO
Cargo/Função: (4946) PROFIS TEC NIV MEDIO SERV SAUDE SUS
Referência: D-006 Carga Horária: 40H
Un. Adm: (195685) HOSP REGIONAL RONDONOPOLIS IRMA ELZA GIOVANELLA
A Partir de: 01/12/2022 Até31/12/2022
Qtde Plantões: 14

Processo N.: SES-PRO-2022/58776

Nome: (316211/2) MIRIELLY ASHLEY DA SILVA
Cargo/Função: (12036) NIVEL SUPERIOR ASSISTENCIAL
Referência: 000 Carga Horária: 40H
Un. Adm: (195707) HOSP REGIONAL DOUTOR ANTONIO CARLOS SOUTO

FONTES

A Partir de: 02/11/2022 Até23/11/2022
Qtde Plantões: 11

Processo N.: SES-PRO-2022/57706

Nome: (297185/5) MIRIELLY REGINA DATSCH
Cargo/Função: (12036) NIVEL SUPERIOR ASSISTENCIAL
Referência: 000 Carga Horária: 20H
Un. Adm: (197238) SUPERINT DO CIAPS
A Partir de: 02/11/2022 Até23/11/2022
Qtde Plantões: 6

Processo N.: SES-PRO-2022/57715

Nome: (55524/12) MORACYR ISAC DA ANUNCIACAO FILHO
Cargo/Função: (4946) PROFIS TEC NIV MEDIO SERV SAUDE SUS
Referência: D-010 Carga Horária: 30H
Un. Adm: (191078) COORD DE APOIO ADMINISTRATIVO DO CIAPS
A Partir de: 01/11/2022 Até15/11/2022
Qtde Plantões: 8

Processo N.: SES-PRO-2022/57718

Nome: (87032/3) NADIA MARIA BOABAI
Cargo/Função: (4912) PROFIS TEC NIV SUPERIOR SERV SAUDE SUS
Referência: D-007 Carga Horária: 40H
Un. Adm: (197254) COORD DA UNIDADE III
A Partir de: 01/11/2022 Até13/11/2022
Qtde Plantões: 7

Processo N.: SES-PRO-2022/57829

Nome: (103012/2) NADIR MARIA METZNER
Cargo/Função: (4912) PROFIS TEC NIV SUPERIOR SERV SAUDE SUS
Referência: D-006 Carga Horária: 30H
Un. Adm: (197246) COORD DE APOIO TECNICO DO CIAPS
A Partir de: 02/11/2022 Até26/11/2022
Qtde Plantões: 10

Processo N.: SES-PRO-2023/01261

Nome: (282103/5) NAIANNA COELHO CARDUCCI
Cargo/Função: (12036) NIVEL SUPERIOR ASSISTENCIAL
Referência: 000 Carga Horária: 30H
Un. Adm: (195707) HOSP REGIONAL DOUTOR ANTONIO CARLOS SOUTO

FONTES

A Partir de: 03/12/2022 Até27/12/2022
Qtde Plantões: 9

Processo N.: SES-PRO-2023/02485

Nome: (95305/1) NAIDA MARIA OLIVEIRA BRITO
Cargo/Função: (4946) PROFIS TEC NIV MEDIO SERV SAUDE SUS
Referência: D-008 Carga Horária: 40H
Un. Adm: (195685) HOSP REGIONAL RONDONOPOLIS IRMA ELZA GIOVANELLA
A Partir de: 01/12/2022 Até28/12/2022
Qtde Plantões: 13

Processo N.: SES-PRO-2023/02294

Nome: (95458/1) NALDIR ERNESTO RECH
Cargo/Função: (4946) PROFIS TEC NIV MEDIO SERV SAUDE SUS
Referência: D-007 Carga Horária: 30H
Un. Adm: (195685) HOSP REGIONAL RONDONOPOLIS IRMA ELZA GIOVANELLA
A Partir de: 03/12/2022 Até30/12/2022
Qtde Plantões: 8

Processo N.: SES-PRO-2023/01223
Nome: (315781/1) NAYANE CRYSTINE SALES SIQUEIRA
Cargo/Função: (12036) NIVEL SUPERIOR ASSISTENCIAL
Referência: 000 Carga Horária: 30H
Un. Adm: (195707) HOSP REGIONAL DOUTOR ANTONIO CARLOS SOUTO
FONTES
A Partir de: 05/12/2022 Até31/12/2022
Qtde Plantões: 9
Processo N.: SES-PRO-2023/02403
Nome: (291837/3) NAYARA CIBELE NUNES DA SILVA
Cargo/Função: (12038) NIVEL TECNICO ASSISTENCIAL
Referência: 000 Carga Horária: 40H
Un. Adm: (195685) HOSP REGIONAL RONDONOPOLIS IRMA ELZA GIOVANELLA
A Partir de: 01/12/2022 Até31/12/2022
Qtde Plantões: 13
Processo N.: SES-PRO-2022/58108
Nome: (321456/1) NAZARE SOUZA DE OLIVEIRA ROSA
Cargo/Função: (12036) NIVEL SUPERIOR ASSISTENCIAL
Referência: 000 Carga Horária: 40H
Un. Adm: (195758) HOSP ESTADUAL LOUSITE FERREIRA DA SILVA
A Partir de: 02/11/2022 Até29/11/2022
Qtde Plantões: 14
Processo N.: SES-PRO-2022/58108
Nome: (322051/1) NEIDE ANTONIA DA SILVA RAMOS
Cargo/Função: (12036) NIVEL SUPERIOR ASSISTENCIAL
Referência: 000 Carga Horária: 40H
Un. Adm: (195758) HOSP ESTADUAL LOUSITE FERREIRA DA SILVA
A Partir de: 01/11/2022 Até29/11/2022
Qtde Plantões: 14
Processo N.: SES-PRO-2022/57829
Nome: (70593/2) NEIDE VERA PRADO DA SILVA
Cargo/Função: (4912) PROFIS TEC NIV SUPERIOR SERV SAUDE SUS
Referência: C-007 Carga Horária: 30H
Un. Adm: (158704) COORD DE GESTAO AMBULATORIAL DO CERMAC
A Partir de: 02/11/2022 Até26/11/2022
Qtde Plantões: 6
Processo N.: SES-PRO-2023/02403
Nome: (292625/4) NEIDIANA BORGES DE SOUZA
Cargo/Função: (12038) NIVEL TECNICO ASSISTENCIAL
Referência: 000 Carga Horária: 40H
Un. Adm: (195685) HOSP REGIONAL RONDONOPOLIS IRMA ELZA GIOVANELLA
A Partir de: 01/12/2022 Até31/12/2022
Qtde Plantões: 14
Processo N.: SES-PRO-2023/02485
Nome: (95308/1) NEIVA MARIA HEINTZE DE OLIVEIRA
Cargo/Função: (4946) PROFIS TEC NIV MEDIO SERV SAUDE SUS
Referência: D-008 Carga Horária: 40H
Un. Adm: (195685) HOSP REGIONAL RONDONOPOLIS IRMA ELZA GIOVANELLA
A Partir de: 02/12/2022 Até31/12/2022
Qtde Plantões: 13
Processo N.: SES-PRO-2023/01088
Nome: (117741/1) NELIO DE SOUZA PRADO
Cargo/Função: (4946) PROFIS TEC NIV MEDIO SERV SAUDE SUS
Referência: D-006 Carga Horária: 40H
Un. Adm: (197041) COORD DO SERVICO DE ATEND MOVEL DE URGENCIA
SAMU
A Partir de: 01/12/2022 Até29/12/2022
Qtde Plantões: 14
Processo N.: SES-PRO-2023/02485
Nome: (120067/1) NELMA MARIA DE SOUSA
Cargo/Função: (4946) PROFIS TEC NIV MEDIO SERV SAUDE SUS
Referência: D-006 Carga Horária: 40H
Un. Adm: (195685) HOSP REGIONAL RONDONOPOLIS IRMA ELZA GIOVANELLA
A Partir de: 02/12/2022 Até29/12/2022
Qtde Plantões: 13
Processo N.: SES-PRO-2023/02403
Nome: (234002/3) NEUZETH DE SOUZA FERREIRA OLIVEIRA
Cargo/Função: (12038) NIVEL TECNICO ASSISTENCIAL
Referência: 000 Carga Horária: 40H
Un. Adm: (195685) HOSP REGIONAL RONDONOPOLIS IRMA ELZA GIOVANELLA
A Partir de: 01/12/2022 Até31/12/2022
Qtde Plantões: 13
Processo N.: SES-PRO-2022/57653
Nome: (95278/1) NILDA MARIA MUNIZ
Cargo/Função: (4912) PROFIS TEC NIV SUPERIOR SERV SAUDE SUS
Referência: D-008 Carga Horária: 40H
Un. Adm: (195685) HOSP REGIONAL RONDONOPOLIS IRMA ELZA GIOVANELLA
A Partir de: 01/11/2022 Até29/11/2022
Qtde Plantões: 13
Processo N.: SES-PRO-2023/02289
Nome: (95278/1) NILDA MARIA MUNIZ
Cargo/Função: (4912) PROFIS TEC NIV SUPERIOR SERV SAUDE SUS
Referência: D-008 Carga Horária: 40H
Un. Adm: (195685) HOSP REGIONAL RONDONOPOLIS IRMA ELZA GIOVANELLA
A Partir de: 01/12/2022 Até29/12/2022
Qtde Plantões: 8
Processo N.: SES-PRO-2022/57805
Nome: (305535/1) NILSON DE BARROS FRANCA
Cargo/Função: (12050) NIVEL FUNDAMENTAL
Referência: 000 Carga Horária: 40H
Un. Adm: (118710) UNID ESPECIAL DE CONTR MOVIMENTACAO DE PESSOAL
A Partir de: 02/11/2022 Até26/11/2022
Qtde Plantões: 12

Processo N.: SES-PRO-2022/58620
Nome: (315560/1) NILTON CARLOS RODRIGUES DA SILVA
Cargo/Função: (12044) NIVEL MEDIO ADMINISTRATIVO
Referência: 000 Carga Horária: 40H
Un. Adm: (195707) HOSP REGIONAL DOUTOR ANTONIO CARLOS SOUTO
FONTES
A Partir de: 01/11/2022 Até27/11/2022
Qtde Plantões: 14
Processo N.: SES-PRO-2023/02403
Nome: (295576/3) NILZA DOS SANTOS OLIVEIRA
Cargo/Função: (12038) NIVEL TECNICO ASSISTENCIAL
Referência: 000 Carga Horária: 40H
Un. Adm: (195685) HOSP REGIONAL RONDONOPOLIS IRMA ELZA GIOVANELLA
A Partir de: 02/12/2022 Até28/12/2022
Qtde Plantões: 13
Processo N.: SES-PRO-2023/02080
Nome: (114009/1) NIVALDETH BORGES DA SILVA
Cargo/Função: (4946) PROFIS TEC NIV MEDIO SERV SAUDE SUS
Referência: D-006 Carga Horária: 30H
Un. Adm: (197041) COORD DO SERVICO DE ATEND MOVEL DE URGENCIA
SAMU
A Partir de: 02/12/2022 Até27/12/2022
Qtde Plantões: 10
Processo N.: SES-PRO-2022/58095
Nome: (94000/1) NORBERTO DE ALMEIDA
Cargo/Função: (4989) PROFIS APOIO SERV SAUDE SUS
Referência: D-008 Carga Horária: 40H
Un. Adm: (195707) HOSP REGIONAL DOUTOR ANTONIO CARLOS SOUTO
FONTES
A Partir de: 01/11/2022 Até30/11/2022
Qtde Plantões: 13
Processo N.: SES-PRO-2022/56913
Nome: (308980/2) NUBIA ALVES DA SILVA
Cargo/Função: (12036) NIVEL SUPERIOR ASSISTENCIAL
Referência: 000 Carga Horária: 40H
Un. Adm: (118710) UNID ESPECIAL DE CONTR MOVIMENTACAO DE PESSOAL
A Partir de: 02/11/2022 Até30/11/2022
Qtde Plantões: 13
Processo N.: SES-PRO-2022/58108
Nome: (320206/1) NUBIA CRUZ DE MORAES
Cargo/Função: (12036) NIVEL SUPERIOR ASSISTENCIAL
Referência: 000 Carga Horária: 40H
Un. Adm: (195758) HOSP ESTADUAL LOUSITE FERREIRA DA SILVA
A Partir de: 02/11/2022 Até28/11/2022
Qtde Plantões: 9
Processo N.: SES-PRO-2022/57718
Nome: (96157/2) OCYR CARDOSO MENDES FILHO
Cargo/Função: (4912) PROFIS TEC NIV SUPERIOR SERV SAUDE SUS
Referência: D-007 Carga Horária: 40H
Un. Adm: (197254) COORD DA UNIDADE III
A Partir de: 02/11/2022 Até30/11/2022
Qtde Plantões: 12
Processo N.: SES-PRO-2023/02403
Nome: (295183/2) ODETE MARIA DE FREITAS ANDRADE
Cargo/Função: (12038) NIVEL TECNICO ASSISTENCIAL
Referência: 000 Carga Horária: 40H
Un. Adm: (195685) HOSP REGIONAL RONDONOPOLIS IRMA ELZA GIOVANELLA
A Partir de: 01/12/2022 Até16/12/2022
Qtde Plantões: 14
Processo N.: SES-PRO-2022/57565
Nome: (26512/2) ONDINA SANTOS DE ARRUDA PINTO
Cargo/Função: (4946) PROFIS TEC NIV MEDIO SERV SAUDE SUS
Referência: D-010 Carga Horária: 40H
Un. Adm: (195758) HOSP ESTADUAL LOUSITE FERREIRA DA SILVA
A Partir de: 03/11/2022 Até29/11/2022
Qtde Plantões: 14
Processo N.: SES-PRO-2022/57805
Nome: (303897/1) ORIALIS BOSCO DO CARMO
Cargo/Função: (12050) NIVEL FUNDAMENTAL
Referência: 000 Carga Horária: 40H
Un. Adm: (118710) UNID ESPECIAL DE CONTR MOVIMENTACAO DE PESSOAL
A Partir de: 01/11/2022 Até29/11/2022
Qtde Plantões: 14
Processo N.: SES-PRO-2022/56388
Nome: (321869/1) OSMAR BARBOSA
Cargo/Função: (12054) CONDUTOR DE AMBULANCIA
Referência: 000 Carga Horária: 40H
Un. Adm: (195731) HOSP REGIONAL DE ALTA FLORESTA ALBERT SABIN
A Partir de: 01/11/2022 Até29/11/2022
Qtde Plantões: 14
Processo N.: SES-PRO-2022/53469
Nome: (133682/4) PAMELLA SOUZA DE ALMEIDA LOPES
Cargo/Função: (12036) NIVEL SUPERIOR ASSISTENCIAL
Referência: 000 Carga Horária: 30H
Un. Adm: (195758) HOSP ESTADUAL LOUSITE FERREIRA DA SILVA
A Partir de: 01/10/2022 Até31/10/2022
Qtde Plantões: 7
Processo N.: SES-PRO-2022/58196
Nome: (133682/4) PAMELLA SOUZA DE ALMEIDA LOPES
Cargo/Função: (12036) NIVEL SUPERIOR ASSISTENCIAL
Referência: 000 Carga Horária: 30H
Un. Adm: (195758) HOSP ESTADUAL LOUSITE FERREIRA DA SILVA
A Partir de: 04/11/2022 Até28/11/2022
Qtde Plantões: 7

Processo N.: SES-PRO-2022/53469	
Nome: (321080/1) PATRICIA ALDA DE MATOS NERES	
Cargo/Função: (12036) NIVEL SUPERIOR ASSISTENCIAL	
Referência: 000 Carga Horária: 30H	
Un. Adm: (195758) HOSP ESTADUAL LOUSITE FERREIRA DA SILVA	
A Partir de: 01/10/2022 Até31/10/2022	
Qtde Plantões: 10	
Processo N.: SES-PRO-2022/58196	
Nome: (321080/1) PATRICIA ALDA DE MATOS NERES	
Cargo/Função: (12036) NIVEL SUPERIOR ASSISTENCIAL	
Referência: 000 Carga Horária: 30H	
Un. Adm: (195758) HOSP ESTADUAL LOUSITE FERREIRA DA SILVA	
A Partir de: 02/11/2022 Até29/11/2022	
Qtde Plantões: 10	
Processo N.: SES-PRO-2023/01924	
Nome: (94982/1) PATRICIA DA SILVA FERREIRA	
Cargo/Função: (4912) PROFIS TEC NIV SUPERIOR SERV SAUDE SUS	
Referência: D-007 Carga Horária: 40H	
Un. Adm: (197033) SUPERINT DE REGULACAO DE URGENCIA E EMERGENCIA	
A Partir de: 03/12/2022 Até14/12/2022	
Qtde Plantões: 7	
Processo N.: SES-PRO-2022/57589	
Nome: (127410/1) PATRICIA HATSUMI YASHIRO HOSIDA	
Cargo/Função: (4912) PROFIS TEC NIV SUPERIOR SERV SAUDE SUS	
Referência: D-005 Carga Horária: 30H	
Un. Adm: (195758) HOSP ESTADUAL LOUSITE FERREIRA DA SILVA	
A Partir de: 01/11/2022 Até15/11/2022	
Qtde Plantões: 6	
Processo N.: SES-PRO-2022/53469	
Nome: (321075/1) PATRICIA JULIANA JASSNIKER	
Cargo/Função: (12036) NIVEL SUPERIOR ASSISTENCIAL	
Referência: 000 Carga Horária: 30H	
Un. Adm: (195758) HOSP ESTADUAL LOUSITE FERREIRA DA SILVA	
A Partir de: 04/10/2022 Até30/10/2022	
Qtde Plantões: 8	
Processo N.: SES-PRO-2022/58196	
Nome: (321075/1) PATRICIA JULIANA JASSNIKER	
Cargo/Função: (12036) NIVEL SUPERIOR ASSISTENCIAL	
Referência: 000 Carga Horária: 30H	
Un. Adm: (195758) HOSP ESTADUAL LOUSITE FERREIRA DA SILVA	
A Partir de: 01/11/2022 Até28/11/2022	
Qtde Plantões: 9	
Processo N.: SES-PRO-2023/02312	
Nome: (116045/1) PATRICIA TEREZINHA GONCALVES	
Cargo/Função: (4946) PROFIS TEC NIV MEDIO SERV SAUDE SUS	
Referência: D-007 Carga Horária: 40H	
Un. Adm: (195685) HOSP REGIONAL RONDONOPOLIS IRMA ELZA GIOVANELLA	
A Partir de: 02/12/2022 Até02/12/2022	
Qtde Plantões: 1	
Processo N.: SES-PRO-2023/02403	
Nome: (292185/3) PAULA CRISTINA CARDOSO GUSMAO	
Cargo/Função: (12038) NIVEL TECNICO ASSISTENCIAL	
Referência: 000 Carga Horária: 40H	
Un. Adm: (195685) HOSP REGIONAL RONDONOPOLIS IRMA ELZA GIOVANELLA	
A Partir de: 02/12/2022 Até28/12/2022	
Qtde Plantões: 13	
Processo N.: SES-PRO-2022/57653	
Nome: (98982/1) PAULA REGINA CALESTINI GAIOTTO	
Cargo/Função: (4912) PROFIS TEC NIV SUPERIOR SERV SAUDE SUS	
Referência: D-007 Carga Horária: 40H	
Un. Adm: (198366) SUPERINT DE ENFERMAGEM	
A Partir de: 02/11/2022 Até30/11/2022	
Qtde Plantões: 13	
Processo N.: SES-PRO-2023/02289	
Nome: (98982/1) PAULA REGINA CALESTINI GAIOTTO	
Cargo/Função: (4912) PROFIS TEC NIV SUPERIOR SERV SAUDE SUS	
Referência: D-007 Carga Horária: 40H	
Un. Adm: (198366) SUPERINT DE ENFERMAGEM	
A Partir de: 02/12/2022 Até28/12/2022	
Qtde Plantões: 14	
Processo N.: SES-PRO-2022/58389	
Nome: (232988/21) PAULO CESAR DA SILVA SOUZA	
Cargo/Função: (12046) NIVEL FUNDAMENTAL ADMINISTRATIVO	
Referência: 000 Carga Horária: 40H	
Un. Adm: (195758) HOSP ESTADUAL LOUSITE FERREIRA DA SILVA	
A Partir de: 02/11/2022 Até30/11/2022	
Qtde Plantões: 14	
Processo N.: SES-PRO-2022/59318	
Nome: (232979/4) PAULO FLAVIO DOS SANTOS	
Cargo/Função: (12038) NIVEL TECNICO ASSISTENCIAL	
Referência: 000 Carga Horária: 40H	
Un. Adm: (197041) COORD DO SERVICO DE ATEND MOVEI DE URGENCIA	
SAMU	
A Partir de: 04/11/2022 Até28/11/2022	
Qtde Plantões: 12	
Processo N.: SES-PRO-2023/02403	
Nome: (302820/2) PAULO GABRIEL RODRIGUES DA SILVA	
Cargo/Função: (12038) NIVEL TECNICO ASSISTENCIAL	
Referência: 000 Carga Horária: 40H	
Un. Adm: (195685) HOSP REGIONAL RONDONOPOLIS IRMA ELZA GIOVANELLA	
A Partir de: 02/12/2022 Até30/12/2022	
Qtde Plantões: 14	

Processo N.: SES-PRO-2023/02403	
Nome: (291874/3) PAULO HENRIQUE DE ALMEIDA	
Cargo/Função: (12038) NIVEL TECNICO ASSISTENCIAL	
Referência: 000 Carga Horária: 40H	
Un. Adm: (195685) HOSP REGIONAL RONDONOPOLIS IRMA ELZA GIOVANELLA	
A Partir de: 01/12/2022 Até31/12/2022	
Qtde Plantões: 12	
Processo N.: SES-PRO-2023/01924	
Nome: (87535/3) PAULO LIMA DA SILVA FILHO	
Cargo/Função: (4912) PROFIS TEC NIV SUPERIOR SERV SAUDE SUS	
Referência: D-006 Carga Horária: 40H	
Un. Adm: (197041) COORD DO SERVICO DE ATEND MOVEI DE URGENCIA	
SAMU	
A Partir de: 03/12/2022 Até31/12/2022	
Qtde Plantões: 13	
Processo N.: SES-PRO-2023/02403	
Nome: (293869/3) PAULO RAFAEL DE SOUZA RODRIGUES XAVIER	
Cargo/Função: (12038) NIVEL TECNICO ASSISTENCIAL	
Referência: 000 Carga Horária: 40H	
Un. Adm: (195685) HOSP REGIONAL RONDONOPOLIS IRMA ELZA GIOVANELLA	
A Partir de: 01/12/2022 Até31/12/2022	
Qtde Plantões: 13	
Processo N.: SES-PRO-2023/00822	
Nome: (96085/1) PAULO ROBERTO ANTUNES DO NASCIMENTO	
Cargo/Função: (4946) PROFIS TEC NIV MEDIO SERV SAUDE SUS	
Referência: D-007 Carga Horária: 40H	
Un. Adm: (191078) COORD DE APOIO ADMINISTRATIVO DO CIAPS	
A Partir de: 06/10/2022 Até28/10/2022	
Qtde Plantões: 14	
Processo N.: SES-PRO-2023/01992	
Nome: (96085/1) PAULO ROBERTO ANTUNES DO NASCIMENTO	
Cargo/Função: (4946) PROFIS TEC NIV MEDIO SERV SAUDE SUS	
Referência: D-007 Carga Horária: 40H	
Un. Adm: (191078) COORD DE APOIO ADMINISTRATIVO DO CIAPS	
A Partir de: 01/12/2022 Até31/12/2022	
Qtde Plantões: 14	
Processo N.: SES-PRO-2022/58108	
Nome: (291146/2) PEDRO ALVIM RUIZ	
Cargo/Função: (12036) NIVEL SUPERIOR ASSISTENCIAL	
Referência: 000 Carga Horária: 40H	
Un. Adm: (195758) HOSP ESTADUAL LOUSITE FERREIRA DA SILVA	
A Partir de: 03/11/2022 Até29/11/2022	
Qtde Plantões: 11	
Processo N.: SES-PRO-2023/02485	
Nome: (118889/1) PEDRO AMBROZIO DA SILVA	
Cargo/Função: (4946) PROFIS TEC NIV MEDIO SERV SAUDE SUS	
Referência: C-006 Carga Horária: 40H	
Un. Adm: (195685) HOSP REGIONAL RONDONOPOLIS IRMA ELZA GIOVANELLA	
A Partir de: 02/12/2022 Até30/12/2022	
Qtde Plantões: 13	
Processo N.: SES-PRO-2022/58088	
Nome: (117994/1) PEDRO DE OLIVEIRA	
Cargo/Função: (4989) PROFIS APOIO SERV SAUDE SUS	
Referência: D-006 Carga Horária: 40H	
Un. Adm: (195707) HOSP REGIONAL DOUTOR ANTONIO CARLOS SOUTO	
FONTES	
A Partir de: 01/11/2022 Até29/11/2022	
Qtde Plantões: 13	
Processo N.: SES-PRO-2023/02080	
Nome: (114616/1) PEDRO VICENTE DE FREITAS	
Cargo/Função: (4946) PROFIS TEC NIV MEDIO SERV SAUDE SUS	
Referência: D-006 Carga Horária: 30H	
Un. Adm: (197041) COORD DO SERVICO DE ATEND MOVEI DE URGENCIA	
SAMU	
A Partir de: 01/12/2022 Até31/12/2022	
Qtde Plantões: 7	
Processo N.: SES-PRO-2022/53469	
Nome: (319333/1) PETRA KOCH EHRENBRIENK	
Cargo/Função: (12036) NIVEL SUPERIOR ASSISTENCIAL	
Referência: 000 Carga Horária: 30H	
Un. Adm: (195758) HOSP ESTADUAL LOUSITE FERREIRA DA SILVA	
A Partir de: 02/10/2022 Até24/10/2022	
Qtde Plantões: 10	
Processo N.: SES-PRO-2022/58196	
Nome: (319333/1) PETRA KOCH EHRENBRIENK	
Cargo/Função: (12036) NIVEL SUPERIOR ASSISTENCIAL	
Referência: 000 Carga Horária: 30H	
Un. Adm: (195758) HOSP ESTADUAL LOUSITE FERREIRA DA SILVA	
A Partir de: 01/11/2022 Até29/11/2022	
Qtde Plantões: 10	
Processo N.: SES-PRO-2022/58108	
Nome: (319572/1) POLIANA COSTA DA SILVA	
Cargo/Função: (12036) NIVEL SUPERIOR ASSISTENCIAL	
Referência: 000 Carga Horária: 40H	
Un. Adm: (195758) HOSP ESTADUAL LOUSITE FERREIRA DA SILVA	
A Partir de: 02/11/2022 Até30/11/2022	
Qtde Plantões: 12	
Processo N.: SES-PRO-2023/01261	
Nome: (297156/4) RAFAEL HENRIQUE DE ARRUDA BOTELHO	
Cargo/Função: (12036) NIVEL SUPERIOR ASSISTENCIAL	
Referência: 000 Carga Horária: 30H	
Un. Adm: (195707) HOSP REGIONAL DOUTOR ANTONIO CARLOS SOUTO	
FONTES	
A Partir de: 01/12/2022 Até30/12/2022	
Qtde Plantões: 10	



Processo N.: SES-PRO-2022/58776
Nome: (300268/3) RAFAEL SOARES CORREIA
Cargo/Função: (12036) NIVEL SUPERIOR ASSISTENCIAL
Referência: 000 Carga Horária: 40H
Un. Adm: (195707) HOSP REGIONAL DOUTOR ANTONIO CARLOS SOUTO

FONTES
A Partir de: 01/11/2022 Até29/11/2022
Qtde Plantões: 12

Processo N.: SES-PRO-2022/53469
Nome: (321811/1) RAFAELA MOREIRA BEZERRA
Cargo/Função: (12036) NIVEL SUPERIOR ASSISTENCIAL
Referência: 000 Carga Horária: 30H
Un. Adm: (195758) HOSP ESTADUAL LOUSITE FERREIRA DA SILVA
A Partir de: 09/10/2022 Até30/10/2022
Qtde Plantões: 8

Processo N.: SES-PRO-2022/58196
Nome: (321811/1) RAFAELA MOREIRA BEZERRA
Cargo/Função: (12036) NIVEL SUPERIOR ASSISTENCIAL
Referência: 000 Carga Horária: 30H
Un. Adm: (195758) HOSP ESTADUAL LOUSITE FERREIRA DA SILVA
A Partir de: 02/11/2022 Até29/11/2022
Qtde Plantões: 10

Processo N.: SES-PRO-2022/58108
Nome: (299251/2) RAFAELY SANTOS DA SILVA
Cargo/Função: (12036) NIVEL SUPERIOR ASSISTENCIAL
Referência: 000 Carga Horária: 40H
Un. Adm: (195758) HOSP ESTADUAL LOUSITE FERREIRA DA SILVA
A Partir de: 02/11/2022 Até22/11/2022
Qtde Plantões: 10

Processo N.: SES-PRO-2022/57010
Nome: (306586/1) RAIANE GOMES FERNANDES
Cargo/Função: (12036) NIVEL SUPERIOR ASSISTENCIAL
Referência: 000 Carga Horária: 40H
Un. Adm: (151475) DIR DO ESCRITORIO REG DE SAUDE DE RONDONOPOLIS
A Partir de: 01/11/2022 Até29/11/2022
Qtde Plantões: 13

Processo N.: SES-PRO-2023/00777
Nome: (306586/1) RAIANE GOMES FERNANDES
Cargo/Função: (12036) NIVEL SUPERIOR ASSISTENCIAL
Referência: 000 Carga Horária: 40H
Un. Adm: (151475) DIR DO ESCRITORIO REG DE SAUDE DE RONDONOPOLIS
A Partir de: 01/12/2022 Até31/12/2022
Qtde Plantões: 13

Processo N.: SES-PRO-2022/56913
Nome: (319114/1) RAISSA BRENDA DE HOLANDA DIAS
Cargo/Função: (12036) NIVEL SUPERIOR ASSISTENCIAL
Referência: 000 Carga Horária: 40H
Un. Adm: (118710) UNID ESPECIAL DE CONTR MOVIMENTACAO DE PESSOAL
A Partir de: 01/11/2022 Até29/11/2022
Qtde Plantões: 11

Processo N.: SES-PRO-2022/57706
Nome: (240752/13) RAQUEL BATISTA DA SILVA
Cargo/Função: (12036) NIVEL SUPERIOR ASSISTENCIAL
Referência: 000 Carga Horária: 20H
Un. Adm: (209716) CENT INTEG ATENCAO PSICOSSOC ADAUTO BOTELHO

CIAPS
A Partir de: 06/11/2022 Até28/11/2022
Qtde Plantões: 7

Processo N.: SES-PRO-2022/57589
Nome: (99950/2) RAUL PANIAGUA RIASCOS
Cargo/Função: (4912) PROFIS TEC NIV SUPERIOR SERV SAUDE SUS
Referência: D-007 Carga Horária: 40H
Un. Adm: (195758) HOSP ESTADUAL LOUSITE FERREIRA DA SILVA
A Partir de: 01/11/2022 Até30/11/2022
Qtde Plantões: 12

Processo N.: SES-PRO-2023/04428
Nome: (322216/1) RAYSA TOMASINE PIRES DE ABREU
Cargo/Função: (12036) NIVEL SUPERIOR ASSISTENCIAL
Referência: 000 Carga Horária: 40H
Un. Adm: (197076) COORD ARTIC REG URG EMERG DE LEITOS HOSPITALARES
A Partir de: 06/12/2022 Até30/12/2022
Qtde Plantões: 12

Processo N.: SES-PRO-2022/59318
Nome: (309842/1) RAYSSA LUANA FERREIRA VELASCO
Cargo/Função: (12038) NIVEL TECNICO ASSISTENCIAL
Referência: 000 Carga Horária: 40H
Un. Adm: (197033) SUPERINT DE REGULACAO DE URGENCIA E EMERGENCIA
A Partir de: 02/11/2022 Até30/11/2022
Qtde Plantões: 13

Processo N.: SES-PRO-2022/57750
Nome: (85613/2) REGIANE CRISTINA DE AQUINO NUNES
Cargo/Função: (4912) PROFIS TEC NIV SUPERIOR SERV SAUDE SUS
Referência: D-007 Carga Horária: 40H
Un. Adm: (197246) COORD DE APOIO TECNICO DO CIAPS
A Partir de: 03/11/2022 Até30/11/2022
Qtde Plantões: 12

Processo N.: SES-PRO-2023/02064
Nome: (85613/2) REGIANE CRISTINA DE AQUINO NUNES
Cargo/Função: (4912) PROFIS TEC NIV SUPERIOR SERV SAUDE SUS
Referência: D-007 Carga Horária: 40H
Un. Adm: (197246) COORD DE APOIO TECNICO DO CIAPS
A Partir de: 01/12/2022 Até30/12/2022
Qtde Plantões: 14

Processo N.: SES-PRO-2023/01924
Nome: (125271/1) REGINA RITA BULHOES DE MAGALHAES
Cargo/Função: (4912) PROFIS TEC NIV SUPERIOR SERV SAUDE SUS
Referência: D-006 Carga Horária: 30H
Un. Adm: (197041) COORD DO SERVICO DE ATEND MOVEL DE URGENCIA

SAMU
A Partir de: 01/12/2022 Até01/12/2022
Qtde Plantões: 1

Processo N.: SES-PRO-2023/01320
Nome: (315511/1) REGINA ROSA DE OLIVEIRA
Cargo/Função: (12044) NIVEL MEDIO ADMINISTRATIVO
Referência: 000 Carga Horária: 40H
Un. Adm: (197041) COORD DO SERVICO DE ATEND MOVEL DE URGENCIA

SAMU
A Partir de: 02/12/2022 Até30/12/2022
Qtde Plantões: 13

Processo N.: SES-PRO-2022/57589
Nome: (97564/2) REGINALDO CAMPOS GRANJEIRO
Cargo/Função: (4912) PROFIS TEC NIV SUPERIOR SERV SAUDE SUS
Referência: D-007 Carga Horária: 40H
Un. Adm: (195758) HOSP ESTADUAL LOUSITE FERREIRA DA SILVA
A Partir de: 02/11/2022 Até30/11/2022
Qtde Plantões: 12

Processo N.: SES-PRO-2023/02294
Nome: (95440/1) REGINALDO MONTEIRO
Cargo/Função: (4946) PROFIS TEC NIV MEDIO SERV SAUDE SUS
Referência: D-007 Carga Horária: 30H
Un. Adm: (195685) HOSP REGIONAL RONDONOPOLIS IRMA ELZA GIOVANELLA
A Partir de: 02/12/2022 Até27/12/2022
Qtde Plantões: 8

Processo N.: SES-PRO-2022/58108
Nome: (299250/2) REGINALVA DO NASCIMENTO
Cargo/Função: (12036) NIVEL SUPERIOR ASSISTENCIAL
Referência: 000 Carga Horária: 40H
Un. Adm: (195758) HOSP ESTADUAL LOUSITE FERREIRA DA SILVA
A Partir de: 02/11/2022 Até30/11/2022
Qtde Plantões: 14

Processo N.: SES-PRO-2023/02485
Nome: (109318/2) REINALDO DE SOUZA
Cargo/Função: (4946) PROFIS TEC NIV MEDIO SERV SAUDE SUS
Referência: D-007 Carga Horária: 40H
Un. Adm: (195685) HOSP REGIONAL RONDONOPOLIS IRMA ELZA GIOVANELLA
A Partir de: 03/12/2022 Até30/12/2022
Qtde Plantões: 12

Processo N.: SES-PRO-2023/02403
Nome: (291820/4) RENATA COELHO RODRIGUES PEREIRA
Cargo/Função: (12038) NIVEL TECNICO ASSISTENCIAL
Referência: 000 Carga Horária: 40H
Un. Adm: (195685) HOSP REGIONAL RONDONOPOLIS IRMA ELZA GIOVANELLA
A Partir de: 01/12/2022 Até31/12/2022
Qtde Plantões: 14

Processo N.: SES-PRO-2022/53469
Nome: (299558/2) RENATA CONCEICAO GUIMARAES
Cargo/Função: (12036) NIVEL SUPERIOR ASSISTENCIAL
Referência: 000 Carga Horária: 30H
Un. Adm: (195758) HOSP ESTADUAL LOUSITE FERREIRA DA SILVA
A Partir de: 05/10/2022 Até30/10/2022
Qtde Plantões: 10

Processo N.: SES-PRO-2022/58196
Nome: (299558/2) RENATA CONCEICAO GUIMARAES
Cargo/Função: (12036) NIVEL SUPERIOR ASSISTENCIAL
Referência: 000 Carga Horária: 30H
Un. Adm: (195758) HOSP ESTADUAL LOUSITE FERREIRA DA SILVA
A Partir de: 05/11/2022 Até29/11/2022
Qtde Plantões: 10

Processo N.: SES-PRO-2023/02403
Nome: (292412/3) RENATA DE SOUZA CARVALHO
Cargo/Função: (12038) NIVEL TECNICO ASSISTENCIAL
Referência: 000 Carga Horária: 40H
Un. Adm: (195685) HOSP REGIONAL RONDONOPOLIS IRMA ELZA GIOVANELLA
A Partir de: 02/12/2022 Até26/12/2022
Qtde Plantões: 13

Processo N.: SES-PRO-2022/57706
Nome: (306019/3) RENATA MARIA ASSIS ASCKAR FERREIRA E SA
Cargo/Função: (12036) NIVEL SUPERIOR ASSISTENCIAL
Referência: 000 Carga Horária: 20H
Un. Adm: (209716) CENT INTEG ATENCAO PSICOSSOC ADAUTO BOTELHO

CIAPS
A Partir de: 09/11/2022 Até30/11/2022
Qtde Plantões: 5

Processo N.: SES-PRO-2022/57706
Nome: (306019/2) RENATA MARIA ASSIS ASCKAR FERREIRA E SA
Cargo/Função: (12036) NIVEL SUPERIOR ASSISTENCIAL
Referência: 000 Carga Horária: 20H
Un. Adm: (197238) SUPERINT DO CIAPS
A Partir de: 02/11/2022 Até02/11/2022
Qtde Plantões: 1

Processo N.: SES-PRO-2022/57548
Nome: (305200/2) RENATA MOHALLEM FIGUEIROA ZANDONADI
Cargo/Função: (12036) NIVEL SUPERIOR ASSISTENCIAL
Referência: 000 Carga Horária: 40H
Un. Adm: (195758) HOSP ESTADUAL LOUSITE FERREIRA DA SILVA
A Partir de: 02/11/2022 Até30/11/2022
Qtde Plantões: 14

Processo N.: SES-PRO-2023/02389

Nome: (319860/1) RENATA PEDROSO CHIMELLO
Cargo/Função: (12036) NIVEL SUPERIOR ASSISTENCIAL
Referência: 000 Carga Horária: 20H
Un. Adm: (151688) DIR DO ESCRITORIO REGIONAL DE SAUDE DE SINOP
A Partir de: 03/07/2022 Até26/07/2022
Qtde Plantões: 5

Processo N.: SES-PRO-2022/58160

Nome: (305148/1) RENNAN SENE MATIAS
Cargo/Função: (12038) NIVEL TECNICO ASSISTENCIAL
Referência: 000 Carga Horária: 40H
Un. Adm: (195685) HOSP REGIONAL RONDONOPOLIS IRMA ELZA GIOVANELLA
A Partir de: 02/11/2022 Até30/11/2022
Qtde Plantões: 14

Processo N.: SES-PRO-2022/58620

Nome: (315556/1) RHANIELY DE SOUZA GARCIA FRANCO
Cargo/Função: (12044) NIVEL MEDIO ADMINISTRATIVO
Referência: 000 Carga Horária: 40H
Un. Adm: (195707) HOSP REGIONAL DOUTOR ANTONIO CARLOS SOUTO

FONTES

A Partir de: 01/11/2022 Até29/11/2022
Qtde Plantões: 14

Processo N.: SES-PRO-2022/56526

Nome: (296131/2) RIAN BALDUSSI LINHARES FERNANDES
Cargo/Função: (12044) NIVEL MEDIO ADMINISTRATIVO
Referência: 000 Carga Horária: 40H
Un. Adm: (195731) HOSP REGIONAL DE ALTA FLORESTA ALBERT SABIN
A Partir de: 02/11/2022 Até30/11/2022
Qtde Plantões: 14

Processo N.: SES-PRO-2023/02463

Nome: (103209/1) RICARDO ROLLAND
Cargo/Função: (4912) PROFIS TEC NIV SUPERIOR SERV SAUDE SUS
Referência: D-007 Carga Horária: 30H
Un. Adm: (195685) HOSP REGIONAL RONDONOPOLIS IRMA ELZA GIOVANELLA
A Partir de: 02/12/2022 Até15/12/2022
Qtde Plantões: 5

Processo N.: SES-PRO-2022/58108

Nome: (204232/2) RITA CACIA DE ARRUDA RODRIGUES
Cargo/Função: (12036) NIVEL SUPERIOR ASSISTENCIAL
Referência: 000 Carga Horária: 40H
Un. Adm: (195758) HOSP ESTADUAL LOUSITE FERREIRA DA SILVA
A Partir de: 01/11/2022 Até29/11/2022
Qtde Plantões: 13

Processo N.: SES-PRO-2023/01975

Nome: (72543/3) RITA DE CASSIA SILVA DESIDERIO CUTIARO
Cargo/Função: (4912) PROFIS TEC NIV SUPERIOR SERV SAUDE SUS
Referência: D-008 Carga Horária: 30H
Un. Adm: (197246) COORD DE APOIO TECNICO DO CIAPS
A Partir de: 02/12/2022 Até24/12/2022
Qtde Plantões: 8

Processo N.: SES-PRO-2022/58776

Nome: (111799/3) ROSENILZA RODRIGUES BALEEIRO
Cargo/Função: (12036) NIVEL SUPERIOR ASSISTENCIAL
Referência: 000 Carga Horária: 40H
Un. Adm: (195707) HOSP REGIONAL DOUTOR ANTONIO CARLOS SOUTO

FONTES

A Partir de: 08/11/2022 Até28/11/2022
Qtde Plantões: 11

Processo N.: SES-PRO-2022/57690

Nome: (63756/1) ROBERIO CARLOS DE ABREU
Cargo/Função: (4989) PROFIS APOIO SERV SAUDE SUS
Referência: D-009 Carga Horária: 40H
Un. Adm: (191078) COORD DE APOIO ADMINISTRATIVO DO CIAPS
A Partir de: 01/11/2022 Até30/11/2022
Qtde Plantões: 14

Processo N.: SES-PRO-2023/01898

Nome: (63756/1) ROBERIO CARLOS DE ABREU
Cargo/Função: (4989) PROFIS APOIO SERV SAUDE SUS
Referência: D-009 Carga Horária: 40H
Un. Adm: (191078) COORD DE APOIO ADMINISTRATIVO DO CIAPS
A Partir de: 01/12/2022 Até16/12/2022
Qtde Plantões: 10

Processo N.: SES-PRO-2022/58122

Nome: (300460/2) ROBERT WAGNER DE ALMEIDA
Cargo/Função: (12054) CONDUTOR DE AMBULANCIA
Referência: 000 Carga Horária: 40H
Un. Adm: (195758) HOSP ESTADUAL LOUSITE FERREIRA DA SILVA
A Partir de: 02/11/2022 Até30/11/2022
Qtde Plantões: 14

Processo N.: SES-PRO-2023/04428

Nome: (322215/1) ROBERTA DE FELICE SIMOES
Cargo/Função: (12036) NIVEL SUPERIOR ASSISTENCIAL
Referência: 000 Carga Horária: 20H
Un. Adm: (197076) COORD ARTIC REG URG EMERG DE LEITOS HOSPITALARES
A Partir de: 17/12/2022 Até31/12/2022
Qtde Plantões: 4

Processo N.: SES-PRO-2023/02403

Nome: (292224/4) ROBERTO MARQUES DOS SANTOS
Cargo/Função: (12038) NIVEL TECNICO ASSISTENCIAL
Referência: 000 Carga Horária: 40H
Un. Adm: (195685) HOSP REGIONAL RONDONOPOLIS IRMA ELZA GIOVANELLA
A Partir de: 02/12/2022 Até30/12/2022
Qtde Plantões: 14

Processo N.: SES-PRO-2022/56656

Nome: (300211/2) RODOLFO BASILIO MOREIRA BRITO
Cargo/Função: (12044) NIVEL MEDIO ADMINISTRATIVO
Referência: 000 Carga Horária: 40H
Un. Adm: (195758) HOSP ESTADUAL LOUSITE FERREIRA DA SILVA
A Partir de: 01/11/2022 Até29/11/2022
Qtde Plantões: 14

Processo N.: SES-PRO-2022/56656

Nome: (293191/3) RODRIGO DE PAULA ROSA
Cargo/Função: (12044) NIVEL MEDIO ADMINISTRATIVO
Referência: 000 Carga Horária: 40H
Un. Adm: (195758) HOSP ESTADUAL LOUSITE FERREIRA DA SILVA
A Partir de: 02/11/2022 Até30/11/2022
Qtde Plantões: 14

Processo N.: SES-PRO-2023/01653

Nome: (232547/4) RODRIGO PEREIRA COSTA
Cargo/Função: (12036) NIVEL SUPERIOR ASSISTENCIAL
Referência: 000 Carga Horária: 40H
Un. Adm: (197033) SUPERINT DE REGULACAO DE URGENCIA E EMERGENCIA
A Partir de: 04/12/2022 Até30/12/2022
Qtde Plantões: 13

Processo N.: SES-PRO-2023/02080

Nome: (110689/1) ROGERIO DE FIGUEIREDO
Cargo/Função: (4946) PROFIS TEC NIV MEDIO SERV SAUDE SUS
Referência: C-006 Carga Horária: 30H
Un. Adm: (197041) COORD DO SERVICO DE ATEND MOVEL DE URGENCIA

SAMU

A Partir de: 02/12/2022 Até28/12/2022
Qtde Plantões: 10

Processo N.: SES-PRO-2022/56388

Nome: (320219/1) ROGERIO DE OLIVEIRA FERREIRA
Cargo/Função: (12054) CONDUTOR DE AMBULANCIA
Referência: 000 Carga Horária: 40H
Un. Adm: (195731) HOSP REGIONAL DE ALTA FLORESTA ALBERT SABIN
A Partir de: 01/11/2022 Até29/11/2022
Qtde Plantões: 14

Processo N.: SES-PRO-2023/01992

Nome: (93174/1) ROGERIO FAGUNDES MORAES
Cargo/Função: (4946) PROFIS TEC NIV MEDIO SERV SAUDE SUS
Referência: D-008 Carga Horária: 40H
Un. Adm: (191078) COORD DE APOIO ADMINISTRATIVO DO CIAPS
A Partir de: 01/12/2022 Até29/12/2022
Qtde Plantões: 14

Processo N.: SES-PRO-2023/01653

Nome: (298607/2) ROGERIO SILVA ALVES MIRANDA
Cargo/Função: (12036) NIVEL SUPERIOR ASSISTENCIAL
Referência: 000 Carga Horária: 40H
Un. Adm: (197041) COORD DO SERVICO DE ATEND MOVEL DE URGENCIA

SAMU

A Partir de: 02/12/2022 Até31/12/2022
Qtde Plantões: 13

Processo N.: SES-PRO-2023/02403

Nome: (299507/3) ROMARIO MESQUITA DA SILVA
Cargo/Função: (12038) NIVEL TECNICO ASSISTENCIAL
Referência: 000 Carga Horária: 40H
Un. Adm: (195685) HOSP REGIONAL RONDONOPOLIS IRMA ELZA GIOVANELLA
A Partir de: 02/12/2022 Até30/12/2022
Qtde Plantões: 14

Processo N.: SES-PRO-2023/02485

Nome: (95192/1) ROMILDA DE SOUZA
Cargo/Função: (4946) PROFIS TEC NIV MEDIO SERV SAUDE SUS
Referência: D-008 Carga Horária: 40H
Un. Adm: (195685) HOSP REGIONAL RONDONOPOLIS IRMA ELZA GIOVANELLA
A Partir de: 01/12/2022 Até29/12/2022
Qtde Plantões: 14

Processo N.: SES-PRO-2023/01653

Nome: (305477/2) RONALDO ROSA NASCIMENTO JUNIOR
Cargo/Função: (12036) NIVEL SUPERIOR ASSISTENCIAL
Referência: 000 Carga Horária: 40H
Un. Adm: (197041) COORD DO SERVICO DE ATEND MOVEL DE URGENCIA

SAMU

A Partir de: 03/12/2022 Até31/12/2022
Qtde Plantões: 12

Processo N.: SES-PRO-2023/02485

Nome: (114170/2) RONIVALDO ARAUJO MATIAS
Cargo/Função: (4946) PROFIS TEC NIV MEDIO SERV SAUDE SUS
Referência: D-007 Carga Horária: 40H
Un. Adm: (195685) HOSP REGIONAL RONDONOPOLIS IRMA ELZA GIOVANELLA
A Partir de: 02/12/2022 Até29/12/2022
Qtde Plantões: 14

Processo N.: SES-PRO-2023/01223

Nome: (127503/5) RONY FERNANDES DE GODOY
Cargo/Função: (12036) NIVEL SUPERIOR ASSISTENCIAL
Referência: 000 Carga Horária: 30H
Un. Adm: (195707) HOSP REGIONAL DOUTOR ANTONIO CARLOS SOUTO

FONTES

A Partir de: 02/12/2022 Até31/12/2022
Qtde Plantões: 10

Processo N.: SES-PRO-2022/58108

Nome: (291458/4) ROSA MARIA CAMPOS
Cargo/Função: (12036) NIVEL SUPERIOR ASSISTENCIAL
Referência: 000 Carga Horária: 40H
Un. Adm: (195758) HOSP ESTADUAL LOUSITE FERREIRA DA SILVA
A Partir de: 01/11/2022 Até29/11/2022
Qtde Plantões: 14



Processo N.: SES-PRO-2022/57690
Nome: (90341/1) ROSALIA SILVA SOUSA
Cargo/Função: (4989) PROFIS APOIO SERV SAUDE SUS
Referência: D-008 Carga Horária: 40H
Un. Adm: (197289) COORD DO LAR DOCE LAR
A Partir de: 02/11/2022 Até30/11/2022
Qtde Plantões: 13
Processo N.: SES-PRO-2023/01898
Nome: (90341/1) ROSALIA SILVA SOUSA
Cargo/Função: (4989) PROFIS APOIO SERV SAUDE SUS
Referência: D-008 Carga Horária: 40H
Un. Adm: (197289) COORD DO LAR DOCE LAR
A Partir de: 02/12/2022 Até30/12/2022
Qtde Plantões: 10
Processo N.: SES-PRO-2022/58196
Nome: (299559/3) ROSANA TAVARES DE SOUSA OLIVEIRA
Cargo/Função: (12036) NIVEL SUPERIOR ASSISTENCIAL
Referência: 000 Carga Horária: 30H
Un. Adm: (195758) HOSP ESTADUAL LOUSITE FERREIRA DA SILVA
A Partir de: 03/11/2022 Até30/11/2022
Qtde Plantões: 10
Processo N.: SES-PRO-2023/02403
Nome: (292411/4) ROSANI HERCULANA DA SILVA
Cargo/Função: (12038) NIVEL TECNICO ASSISTENCIAL
Referência: 000 Carga Horária: 40H
Un. Adm: (195685) HOSP REGIONAL RONDONOPOLIS IRMA ELZA GIOVANELLA
A Partir de: 01/12/2022 Até31/12/2022
Qtde Plantões: 14
Processo N.: SES-PRO-2022/57690
Nome: (90340/1) ROSELI DELGADO SAMPAIO ALVES
Cargo/Função: (4989) PROFIS APOIO SERV SAUDE SUS
Referência: D-010 Carga Horária: 40H
Un. Adm: (191078) COORD DE APOIO ADMINISTRATIVO DO CIAPS
A Partir de: 01/11/2022 Até29/11/2022
Qtde Plantões: 14
Processo N.: SES-PRO-2023/01898
Nome: (90340/1) ROSELI DELGADO SAMPAIO ALVES
Cargo/Função: (4989) PROFIS APOIO SERV SAUDE SUS
Referência: D-010 Carga Horária: 40H
Un. Adm: (191078) COORD DE APOIO ADMINISTRATIVO DO CIAPS
A Partir de: 01/12/2022 Até26/12/2022
Qtde Plantões: 14
Processo N.: SES-PRO-2023/02403
Nome: (293882/3) ROSELY GONCALVES MACHADO
Cargo/Função: (12038) NIVEL TECNICO ASSISTENCIAL
Referência: 000 Carga Horária: 40H
Un. Adm: (195685) HOSP REGIONAL RONDONOPOLIS IRMA ELZA GIOVANELLA
A Partir de: 02/12/2022 Até31/12/2022
Qtde Plantões: 13
Processo N.: SES-PRO-2023/01914
Nome: (93176/1) ROSEMEIRE SANTOS DE ARAUJO
Cargo/Função: (4912) PROFIS TEC NIV SUPERIOR SERV SAUDE SUS
Referência: D-008 Carga Horária: 40H
Un. Adm: (197246) COORD DE APOIO TECNICO DO CIAPS
A Partir de: 01/12/2022 Até17/12/2022
Qtde Plantões: 6
Processo N.: SES-PRO-2022/57690
Nome: (93445/1) ROSEMER SALES
Cargo/Função: (4989) PROFIS APOIO SERV SAUDE SUS
Referência: D-008 Carga Horária: 40H
Un. Adm: (197246) COORD DE APOIO TECNICO DO CIAPS
A Partir de: 04/11/2022 Até30/11/2022
Qtde Plantões: 12
Processo N.: SES-PRO-2023/01898
Nome: (93445/1) ROSEMER SALES
Cargo/Função: (4989) PROFIS APOIO SERV SAUDE SUS
Referência: D-008 Carga Horária: 40H
Un. Adm: (197246) COORD DE APOIO TECNICO DO CIAPS
A Partir de: 02/12/2022 Até26/12/2022
Qtde Plantões: 10
Processo N.: SES-PRO-2022/58108
Nome: (321452/1) ROSENIL DA SILVA GONCALVES
Cargo/Função: (12036) NIVEL SUPERIOR ASSISTENCIAL
Referência: 000 Carga Horária: 40H
Un. Adm: (195758) HOSP ESTADUAL LOUSITE FERREIRA DA SILVA
A Partir de: 01/11/2022 Até29/11/2022
Qtde Plantões: 14
Processo N.: SES-PRO-2022/58618
Nome: (281802/4) ROSIANE DA SILVA AGUIAR NOGUEIRA
Cargo/Função: (12036) NIVEL SUPERIOR ASSISTENCIAL
Referência: 000 Carga Horária: 40H
Un. Adm: (195707) HOSP REGIONAL DOUTOR ANTONIO CARLOS SOUTO
FONTES
A Partir de: 01/11/2022 Até30/11/2022
Qtde Plantões: 13
Processo N.: SES-PRO-2023/02403
Nome: (318269/1) ROSILENE CARVALHO DE ARAUJO
Cargo/Função: (12038) NIVEL TECNICO ASSISTENCIAL
Referência: 000 Carga Horária: 40H
Un. Adm: (195685) HOSP REGIONAL RONDONOPOLIS IRMA ELZA GIOVANELLA
A Partir de: 02/12/2022 Até30/12/2022
Qtde Plantões: 14

Processo N.: SES-PRO-2022/57453
Nome: (301155/2) ROSILENE COSTA DE SOUZA XIMENES
Cargo/Função: (12036) NIVEL SUPERIOR ASSISTENCIAL
Referência: 000 Carga Horária: 30H
Un. Adm: (195758) HOSP ESTADUAL LOUSITE FERREIRA DA SILVA
A Partir de: 08/11/2022 Até29/11/2022
Qtde Plantões: 10
Processo N.: SES-PRO-2023/02210
Nome: (98741/1) ROSILENE LARA DE FREITAS
Cargo/Função: (4946) PROFIS TEC NIV MEDIO SERV SAUDE SUS
Referência: D-007 Carga Horária: 40H
Un. Adm: (195685) HOSP REGIONAL RONDONOPOLIS IRMA ELZA GIOVANELLA
A Partir de: 01/12/2022 Até31/12/2022
Qtde Plantões: 11
Processo N.: SES-PRO-2022/58776
Nome: (300269/2) ROSIMAR FERREIRA MENDES FLORES
Cargo/Função: (12036) NIVEL SUPERIOR ASSISTENCIAL
Referência: 000 Carga Horária: 40H
Un. Adm: (195707) HOSP REGIONAL DOUTOR ANTONIO CARLOS SOUTO
FONTES
A Partir de: 03/11/2022 Até29/11/2022
Qtde Plantões: 12
Processo N.: SES-PRO-2022/59318
Nome: (232511/4) ROSIMAR LUCAS DA COSTA
Cargo/Função: (12038) NIVEL TECNICO ASSISTENCIAL
Referência: 000 Carga Horária: 40H
Un. Adm: (197041) COORD DO SERVICO DE ATEND MOVEL DE URGENCIA
SAMU
A Partir de: 02/11/2022 Até28/11/2022
Qtde Plantões: 13
Processo N.: SES-PRO-2023/02210
Nome: (116039/1) ROSIMEIRE ALVES DE BARROS
Cargo/Função: (4946) PROFIS TEC NIV MEDIO SERV SAUDE SUS
Referência: C-007 Carga Horária: 40H
Un. Adm: (195685) HOSP REGIONAL RONDONOPOLIS IRMA ELZA GIOVANELLA
A Partir de: 01/12/2022 Até27/12/2022
Qtde Plantões: 13
Processo N.: SES-PRO-2022/56913
Nome: (304469/2) ROSIMEIRE MELO CAVALHEIRO
Cargo/Função: (12036) NIVEL SUPERIOR ASSISTENCIAL
Referência: 000 Carga Horária: 40H
Un. Adm: (118710) UNID ESPECIAL DE CONTR MOVIMENTACAO DE PESSOAL
A Partir de: 03/11/2022 Até29/11/2022
Qtde Plantões: 14
Processo N.: SES-PRO-2022/58196
Nome: (232512/2) ROSINEIA CORREA BUENO
Cargo/Função: (12036) NIVEL SUPERIOR ASSISTENCIAL
Referência: 000 Carga Horária: 30H
Un. Adm: (195758) HOSP ESTADUAL LOUSITE FERREIRA DA SILVA
A Partir de: 01/11/2022 Até28/11/2022
Qtde Plantões: 9
Processo N.: SES-PRO-2023/02403
Nome: (292276/4) ROSIRLEI FRANCISCO MARTINS
Cargo/Função: (12038) NIVEL TECNICO ASSISTENCIAL
Referência: 000 Carga Horária: 40H
Un. Adm: (195685) HOSP REGIONAL RONDONOPOLIS IRMA ELZA GIOVANELLA
A Partir de: 01/12/2022 Até31/12/2022
Qtde Plantões: 11
Processo N.: SES-PRO-2023/02403
Nome: (304457/2) ROSIVALDO PIRES DO NASCIMENTO FILHO
Cargo/Função: (12038) NIVEL TECNICO ASSISTENCIAL
Referência: 000 Carga Horária: 40H
Un. Adm: (195685) HOSP REGIONAL RONDONOPOLIS IRMA ELZA GIOVANELLA
A Partir de: 01/12/2022 Até31/12/2022
Qtde Plantões: 14
Processo N.: SES-PRO-2023/02330
Nome: (90607/2) ROSIVAN RAMOS DA SILVA
Cargo/Função: (4912) PROFIS TEC NIV SUPERIOR SERV SAUDE SUS
Referência: D-007 Carga Horária: 40H
Un. Adm: (195685) HOSP REGIONAL RONDONOPOLIS IRMA ELZA GIOVANELLA
A Partir de: 05/12/2022 Até31/12/2022
Qtde Plantões: 14
Processo N.: SES-PRO-2023/02403
Nome: (291750/3) ROZIDELMA ALVES FERREIRA DE ANDRADE
Cargo/Função: (12038) NIVEL TECNICO ASSISTENCIAL
Referência: 000 Carga Horária: 40H
Un. Adm: (195685) HOSP REGIONAL RONDONOPOLIS IRMA ELZA GIOVANELLA
A Partir de: 02/12/2022 Até30/12/2022
Qtde Plantões: 12
Processo N.: SES-PRO-2022/58304
Nome: (95201/1) RUBENS MORAES DOS SANTOS
Cargo/Função: (4946) PROFIS TEC NIV MEDIO SERV SAUDE SUS
Referência: D-007 Carga Horária: 40H
Un. Adm: (195685) HOSP REGIONAL RONDONOPOLIS IRMA ELZA GIOVANELLA
A Partir de: 04/11/2022 Até30/11/2022
Qtde Plantões: 14
Processo N.: SES-PRO-2023/02267
Nome: (95201/1) RUBENS MORAES DOS SANTOS
Cargo/Função: (4946) PROFIS TEC NIV MEDIO SERV SAUDE SUS
Referência: D-007 Carga Horária: 40H
Un. Adm: (195685) HOSP REGIONAL RONDONOPOLIS IRMA ELZA GIOVANELLA
A Partir de: 02/12/2022 Até30/12/2022
Qtde Plantões: 12

Processo N.: SES-PRO-2022/53469

Nome: (299404/2) RYULER VINICIUS DE SOUZA
Cargo/Função: (12036) NIVEL SUPERIOR ASSISTENCIAL
Referência: 000 Carga Horária: 30H
Un. Adm: (195758) HOSP ESTADUAL LOUSITE FERREIRA DA SILVA
A Partir de: 03/10/2022 Até31/10/2022
Qtde Plantões: 10

Processo N.: SES-PRO-2022/58196

Nome: (299404/2) RYULER VINICIUS DE SOUZA
Cargo/Função: (12036) NIVEL SUPERIOR ASSISTENCIAL
Referência: 000 Carga Horária: 30H
Un. Adm: (195758) HOSP ESTADUAL LOUSITE FERREIRA DA SILVA
A Partir de: 01/11/2022 Até28/11/2022
Qtde Plantões: 10

Processo N.: SES-PRO-2022/58170

Nome: (291720/3) SABRINA DANIELA ARALDI
Cargo/Função: (12036) NIVEL SUPERIOR ASSISTENCIAL
Referência: 000 Carga Horária: 40H
Un. Adm: (195685) HOSP REGIONAL RONDONOPOLIS IRMA ELZA GIOVANELLA
A Partir de: 06/11/2022 Até30/11/2022
Qtde Plantões: 12

Processo N.: SES-PRO-2023/02485

Nome: (95255/1) SALESIA DE ALBUQUERQUE FERREIRA BARBOSA
Cargo/Função: (4946) PROFIS TEC NIV MEDIO SERV SAUDE SUS
Referência: D-007 Carga Horária: 40H
Un. Adm: (195685) HOSP REGIONAL RONDONOPOLIS IRMA ELZA GIOVANELLA
A Partir de: 02/12/2022 Até29/12/2022
Qtde Plantões: 14

Processo N.: SES-PRO-2022/59318

Nome: (315954/1) SALOMAO ARAUJO DE SOUZA COUTINHO
Cargo/Função: (12038) NIVEL TECNICO ASSISTENCIAL
Referência: 000 Carga Horária: 40H
Un. Adm: (197041) COORD DO SERVICO DE ATEND MOVEI DE URGENCIA

SAMU

A Partir de: 01/11/2022 Até23/11/2022
Qtde Plantões: 13

Processo N.: SES-PRO-2023/02403

Nome: (305127/1) SAMUEL LUCAS DE SOUZA ALMEIDA
Cargo/Função: (12038) NIVEL TECNICO ASSISTENCIAL
Referência: 000 Carga Horária: 40H
Un. Adm: (195685) HOSP REGIONAL RONDONOPOLIS IRMA ELZA GIOVANELLA
A Partir de: 05/12/2022 Até31/12/2022
Qtde Plantões: 13

Processo N.: SES-PRO-2022/58108

Nome: (321840/1) SAMUEL MARQUES GABRIEL
Cargo/Função: (12036) NIVEL SUPERIOR ASSISTENCIAL
Referência: 000 Carga Horária: 40H
Un. Adm: (195758) HOSP ESTADUAL LOUSITE FERREIRA DA SILVA
A Partir de: 02/11/2022 Até30/11/2022
Qtde Plantões: 13

Processo N.: SES-PRO-2023/01653

Nome: (295915/3) SANDERLUCIO OLIVEIRA DA SILVA
Cargo/Função: (12036) NIVEL SUPERIOR ASSISTENCIAL
Referência: 000 Carga Horária: 40H
Un. Adm: (193429) SUP. DO SERV DE ATENDI. MÓVEL DE URGÊNCIA - SAMU
A Partir de: 03/12/2022 Até30/12/2022
Qtde Plantões: 13

Processo N.: SES-PRO-2023/02403

Nome: (291752/3) SANDRA BARRETO DA SILVA DUQUE
Cargo/Função: (12038) NIVEL TECNICO ASSISTENCIAL
Referência: 000 Carga Horária: 40H
Un. Adm: (195685) HOSP REGIONAL RONDONOPOLIS IRMA ELZA GIOVANELLA
A Partir de: 01/12/2022 Até30/12/2022
Qtde Plantões: 14

Processo N.: SES-PRO-2023/02485

Nome: (29416/2) SANDRA DE JESUS SANTANA
Cargo/Função: (4946) PROFIS TEC NIV MEDIO SERV SAUDE SUS
Referência: D-008 Carga Horária: 30H
Un. Adm: (195685) HOSP REGIONAL RONDONOPOLIS IRMA ELZA GIOVANELLA
A Partir de: 05/12/2022 Até25/12/2022
Qtde Plantões: 8

Processo N.: SES-PRO-2023/01924

Nome: (117985/1) SANDRA MARIA DA SILVA GUIMARAES
Cargo/Função: (4912) PROFIS TEC NIV SUPERIOR SERV SAUDE SUS
Referência: D-006 Carga Horária: 40H
Un. Adm: (197041) COORD DO SERVICO DE ATEND MOVEI DE URGENCIA

SAMU

A Partir de: 01/12/2022 Até31/12/2022
Qtde Plantões: 13

Processo N.: SES-PRO-2022/58776

Nome: (315827/1) SANDRAMARA MARTINS
Cargo/Função: (12036) NIVEL SUPERIOR ASSISTENCIAL
Referência: 000 Carga Horária: 40H
Un. Adm: (195707) HOSP REGIONAL DOUTOR ANTONIO CARLOS SOUTO

FONTES

A Partir de: 02/11/2022 Até30/11/2022
Qtde Plantões: 13

Processo N.: SES-PRO-2022/57589

Nome: (110472/2) SANDRO ANDREY NOGUEIRA FRANCO
Cargo/Função: (4912) PROFIS TEC NIV SUPERIOR SERV SAUDE SUS
Referência: C-006 Carga Horária: 30H
Un. Adm: (195758) HOSP ESTADUAL LOUSITE FERREIRA DA SILVA
A Partir de: 01/11/2022 Até30/11/2022
Qtde Plantões: 9

Processo N.: SES-PRO-2022/57690

Nome: (93233/1) SANDRO CAMARGO DA SILVA
Cargo/Função: (4989) PROFIS APOIO SERV SAUDE SUS
Referência: D-008 Carga Horária: 40H
Un. Adm: (197246) COORD DE APOIO TECNICO DO CIAPS
A Partir de: 01/11/2022 Até15/11/2022
Qtde Plantões: 9

Processo N.: SES-PRO-2023/01898

Nome: (93233/1) SANDRO CAMARGO DA SILVA
Cargo/Função: (4989) PROFIS APOIO SERV SAUDE SUS
Referência: D-008 Carga Horária: 40H
Un. Adm: (197246) COORD DE APOIO TECNICO DO CIAPS
A Partir de: 02/12/2022 Até31/12/2022
Qtde Plantões: 14

Processo N.: SES-PRO-2022/59318

Nome: (232504/4) SANDRO MARCIO DE MORAES
Cargo/Função: (12038) NIVEL TECNICO ASSISTENCIAL
Referência: 000 Carga Horária: 40H
Un. Adm: (197041) COORD DO SERVICO DE ATEND MOVEI DE URGENCIA

SAMU

A Partir de: 01/11/2022 Até30/11/2022
Qtde Plantões: 13

Processo N.: SES-PRO-2023/02485

Nome: (95221/1) SEBASTIANA DOS SANTOS PEREIRA
Cargo/Função: (4946) PROFIS TEC NIV MEDIO SERV SAUDE SUS
Referência: D-007 Carga Horária: 30H
Un. Adm: (195685) HOSP REGIONAL RONDONOPOLIS IRMA ELZA GIOVANELLA
A Partir de: 02/12/2022 Até29/12/2022
Qtde Plantões: 10

Processo N.: SES-PRO-2023/01924

Nome: (63791/1) SEBASTIANA LOPES DE ABREU GUIMARAIS
Cargo/Função: (4912) PROFIS TEC NIV SUPERIOR SERV SAUDE SUS
Referência: D-008 Carga Horária: 40H
Un. Adm: (197041) COORD DO SERVICO DE ATEND MOVEI DE URGENCIA

SAMU

A Partir de: 05/12/2022 Até29/12/2022
Qtde Plantões: 7

Processo N.: SES-PRO-2023/02485

Nome: (118351/1) SELMA DE MOURA
Cargo/Função: (4946) PROFIS TEC NIV MEDIO SERV SAUDE SUS
Referência: D-007 Carga Horária: 40H
Un. Adm: (198366) SUPERINT DE ENFERMAGEM
A Partir de: 02/12/2022 Até31/12/2022
Qtde Plantões: 11

Processo N.: SES-PRO-2023/02485

Nome: (118594/1) SENIRA SANTINA VENDRUSCULO
Cargo/Função: (4946) PROFIS TEC NIV MEDIO SERV SAUDE SUS
Referência: D-007 Carga Horária: 40H
Un. Adm: (195685) HOSP REGIONAL RONDONOPOLIS IRMA ELZA GIOVANELLA
A Partir de: 01/12/2022 Até29/12/2022
Qtde Plantões: 13

Processo N.: SES-PRO-2023/02403

Nome: (293320/4) SERGIO BATISTA DOS SANTOS
Cargo/Função: (12038) NIVEL TECNICO ASSISTENCIAL
Referência: 000 Carga Horária: 40H
Un. Adm: (195685) HOSP REGIONAL RONDONOPOLIS IRMA ELZA GIOVANELLA
A Partir de: 01/12/2022 Até31/12/2022
Qtde Plantões: 13

Processo N.: SES-PRO-2022/57820

Nome: (58337/1) SHEILA BORGES RIBEIRO LIMA
Cargo/Função: (4912) PROFIS TEC NIV SUPERIOR SERV SAUDE SUS
Referência: D-009 Carga Horária: 30H
Un. Adm: (197254) COORD DA UNIDADE III
A Partir de: 03/11/2022 Até29/11/2022
Qtde Plantões: 10

Processo N.: SES-PRO-2023/01975

Nome: (96616/4) SHEILA BUSSOLIN VITOR
Cargo/Função: (4912) PROFIS TEC NIV SUPERIOR SERV SAUDE SUS
Referência: D-007 Carga Horária: 40H
Un. Adm: (197246) COORD DE APOIO TECNICO DO CIAPS
A Partir de: 01/12/2022 Até29/12/2022
Qtde Plantões: 14

Processo N.: SES-PRO-2023/02485

Nome: (90146/1) SHIRLEI DA SILVA
Cargo/Função: (4946) PROFIS TEC NIV MEDIO SERV SAUDE SUS
Referência: D-008 Carga Horária: 30H
Un. Adm: (195685) HOSP REGIONAL RONDONOPOLIS IRMA ELZA GIOVANELLA
A Partir de: 01/12/2022 Até31/12/2022
Qtde Plantões: 10

Processo N.: SES-PRO-2023/02403

Nome: (293980/3) SHIRLEI DA SILVA MARTINS
Cargo/Função: (12038) NIVEL TECNICO ASSISTENCIAL
Referência: 000 Carga Horária: 40H
Un. Adm: (195685) HOSP REGIONAL RONDONOPOLIS IRMA ELZA GIOVANELLA
A Partir de: 02/12/2022 Até12/12/2022
Qtde Plantões: 5

Processo N.: SES-PRO-2023/02403

Nome: (214948/5) SIDINEI ROSA SILVA
Cargo/Função: (12038) NIVEL TECNICO ASSISTENCIAL
Referência: 000 Carga Horária: 40H
Un. Adm: (195685) HOSP REGIONAL RONDONOPOLIS IRMA ELZA GIOVANELLA
A Partir de: 01/12/2022 Até31/12/2022
Qtde Plantões: 14



Processo N.: SES-PRO-2023/01223
Nome: (316555/1) SIELEN FERREIRA SANTOS
Cargo/Função: (12036) NIVEL SUPERIOR ASSISTENCIAL
Referência: 000 Carga Horária: 30H
Un. Adm: (183598) HOSP. REG. DE CACERES "DR.ANTONIO CARLOS S.
FONTES
A Partir de: 01/12/2022 Até22/12/2022
Qtde Plantões: 10
Processo N.: SES-PRO-2022/58108
Nome: (319642/1) SILBENE DE ARRUDA CRUZ
Cargo/Função: (12036) NIVEL SUPERIOR ASSISTENCIAL
Referência: 000 Carga Horária: 40H
Un. Adm: (195758) HOSP ESTADUAL LOUSITE FERREIRA DA SILVA
A Partir de: 01/11/2022 Até29/11/2022
Qtde Plantões: 11
Processo N.: SES-PRO-2023/02403
Nome: (292184/4) SILMARA ARRAIS DOS SANTOS
Cargo/Função: (12038) NIVEL TECNICO ASSISTENCIAL
Referência: 000 Carga Horária: 40H
Un. Adm: (195685) HOSP REGIONAL RONDONOPOLIS IRMA ELZA GIOVANELLA
A Partir de: 01/12/2022 Até29/12/2022
Qtde Plantões: 12
Processo N.: SES-PRO-2023/02403
Nome: (207157/7) SILMARA DA SILVA DURIGAO
Cargo/Função: (12038) NIVEL TECNICO ASSISTENCIAL
Referência: 000 Carga Horária: 40H
Un. Adm: (195685) HOSP REGIONAL RONDONOPOLIS IRMA ELZA GIOVANELLA
A Partir de: 01/12/2022 Até29/12/2022
Qtde Plantões: 12
Processo N.: SES-PRO-2023/02485
Nome: (95213/1) SILVANA APARECIDA DA SILVA RODRIGUES
Cargo/Função: (4946) PROFIS TEC NIV MEDIO SERV SAUDE SUS
Referência: D-008 Carga Horária: 40H
Un. Adm: (195685) HOSP REGIONAL RONDONOPOLIS IRMA ELZA GIOVANELLA
A Partir de: 03/12/2022 Até24/12/2022
Qtde Plantões: 14
Processo N.: SES-PRO-2022/56966
Nome: (217572/4) SILVANA BARROS FERREIRA
Cargo/Função: (12036) NIVEL SUPERIOR ASSISTENCIAL
Referência: 000 Carga Horária: 30H
Un. Adm: (195740) HOSP REGIONAL DE SINOP
A Partir de: 24/11/2022 Até30/11/2022
Qtde Plantões: 7
Processo N.: SES-PRO-2023/01975
Nome: (58438/1) SILVANA LEILA DE SOUZA
Cargo/Função: (4912) PROFIS TEC NIV SUPERIOR SERV SAUDE SUS
Referência: D-010 Carga Horária: 30H
Un. Adm: (197246) COORD DE APOIO TECNICO DO CIAPS
A Partir de: 01/12/2022 Até31/12/2022
Qtde Plantões: 10
Processo N.: SES-PRO-2023/02403
Nome: (292165/2) SILVANA RODRIGUES ALVES
Cargo/Função: (12038) NIVEL TECNICO ASSISTENCIAL
Referência: 000 Carga Horária: 40H
Un. Adm: (195685) HOSP REGIONAL RONDONOPOLIS IRMA ELZA GIOVANELLA
A Partir de: 01/12/2022 Até31/12/2022
Qtde Plantões: 14
Processo N.: SES-PRO-2023/02312
Nome: (95227/1) SILVANIA IRES COSTA
Cargo/Função: (4946) PROFIS TEC NIV MEDIO SERV SAUDE SUS
Referência: D-007 Carga Horária: 40H
Un. Adm: (195685) HOSP REGIONAL RONDONOPOLIS IRMA ELZA GIOVANELLA
A Partir de: 10/12/2022 Até30/12/2022
Qtde Plantões: 11
Processo N.: SES-PRO-2022/57453
Nome: (300743/2) SILVANIA NOBRE LOPES
Cargo/Função: (12036) NIVEL SUPERIOR ASSISTENCIAL
Referência: 000 Carga Horária: 30H
Un. Adm: (195758) HOSP ESTADUAL LOUSITE FERREIRA DA SILVA
A Partir de: 02/11/2022 Até30/11/2022
Qtde Plantões: 10
Processo N.: SES-PRO-2022/56589
Nome: (93950/1) SILVANO CARVALHO VILELA
Cargo/Função: (4912) PROFIS TEC NIV SUPERIOR SERV SAUDE SUS
Referência: D-008 Carga Horária: 40H
Un. Adm: (195693) HOSP REGIONAL DE SORRISO
A Partir de: 19/11/2022 Até27/11/2022
Qtde Plantões: 4
Processo N.: SES-PRO-2023/02210
Nome: (95223/1) SILVIA MARTINS LIMA VENTURA
Cargo/Função: (4946) PROFIS TEC NIV MEDIO SERV SAUDE SUS
Referência: D-007 Carga Horária: 30H
Un. Adm: (195685) HOSP REGIONAL RONDONOPOLIS IRMA ELZA GIOVANELLA
A Partir de: 02/12/2022 Até29/12/2022
Qtde Plantões: 10
Processo N.: SES-PRO-2022/53469
Nome: (320527/1) SILVIO NEDER DA SILVA
Cargo/Função: (12036) NIVEL SUPERIOR ASSISTENCIAL
Referência: 000 Carga Horária: 30H
Un. Adm: (195758) HOSP ESTADUAL LOUSITE FERREIRA DA SILVA
A Partir de: 03/10/2022 Até27/10/2022
Qtde Plantões: 10

Processo N.: SES-PRO-2022/58196
Nome: (320527/1) SILVIO NEDER DA SILVA
Cargo/Função: (12036) NIVEL SUPERIOR ASSISTENCIAL
Referência: 000 Carga Horária: 30H
Un. Adm: (195758) HOSP ESTADUAL LOUSITE FERREIRA DA SILVA
A Partir de: 02/11/2022 Até29/11/2022
Qtde Plantões: 10
Processo N.: SES-PRO-2023/02403
Nome: (293868/3) SIMONE NASCIMENTO RODRIGUES
Cargo/Função: (12038) NIVEL TECNICO ASSISTENCIAL
Referência: 000 Carga Horária: 40H
Un. Adm: (195685) HOSP REGIONAL RONDONOPOLIS IRMA ELZA GIOVANELLA
A Partir de: 03/12/2022 Até31/12/2022
Qtde Plantões: 13
Processo N.: SES-PRO-2023/01924
Nome: (93424/1) SIMONE VIEIRA ROCHA
Cargo/Função: (4912) PROFIS TEC NIV SUPERIOR SERV SAUDE SUS
Referência: D-007 Carga Horária: 40H
Un. Adm: (197041) COORD DO SERVICO DE ATEND MOVEI DE URGENCIA
SAMU
A Partir de: 03/12/2022 Até31/12/2022
Qtde Plantões: 14
Processo N.: SES-PRO-2023/02403
Nome: (299518/3) SIMONY TAVARES DE ARAUJO
Cargo/Função: (12038) NIVEL TECNICO ASSISTENCIAL
Referência: 000 Carga Horária: 40H
Un. Adm: (195685) HOSP REGIONAL RONDONOPOLIS IRMA ELZA GIOVANELLA
A Partir de: 02/12/2022 Até30/12/2022
Qtde Plantões: 13
Processo N.: SES-PRO-2022/58776
Nome: (320590/1) SKARLET PAULA CORREA DA CRUZ
Cargo/Função: (12036) NIVEL SUPERIOR ASSISTENCIAL
Referência: 000 Carga Horária: 40H
Un. Adm: (195707) HOSP REGIONAL DOUTOR ANTONIO CARLOS SOUTO
FONTES
A Partir de: 02/11/2022 Até30/11/2022
Qtde Plantões: 12
Processo N.: SES-PRO-2023/02403
Nome: (293867/3) SOLANGE ALMEIDA DOS SANTOS
Cargo/Função: (12038) NIVEL TECNICO ASSISTENCIAL
Referência: 000 Carga Horária: 40H
Un. Adm: (195685) HOSP REGIONAL RONDONOPOLIS IRMA ELZA GIOVANELLA
A Partir de: 01/12/2022 Até28/12/2022
Qtde Plantões: 14
Processo N.: SES-PRO-2022/57444
Nome: (96216/1) SOLANGE FERNANDES DE MELO
Cargo/Função: (4946) PROFIS TEC NIV MEDIO SERV SAUDE SUS
Referência: D-007 Carga Horária: 30H
Un. Adm: (195758) HOSP ESTADUAL LOUSITE FERREIRA DA SILVA
A Partir de: 02/11/2022 Até26/11/2022
Qtde Plantões: 9
Processo N.: SES-PRO-2023/01975
Nome: (124927/1) SONIA CRISTINA CAMPOS OLIVEIRA
Cargo/Função: (4912) PROFIS TEC NIV SUPERIOR SERV SAUDE SUS
Referência: D-006 Carga Horária: 30H
Un. Adm: (197254) COORD DA UNIDADE III
A Partir de: 01/12/2022 Até31/12/2022
Qtde Plantões: 10
Processo N.: SES-PRO-2023/02210
Nome: (94394/1) SONIA MARIA BARBOSA DE AQUINO
Cargo/Função: (4946) PROFIS TEC NIV MEDIO SERV SAUDE SUS
Referência: D-008 Carga Horária: 40H
Un. Adm: (195685) HOSP REGIONAL RONDONOPOLIS IRMA ELZA GIOVANELLA
A Partir de: 02/12/2022 Até30/12/2022
Qtde Plantões: 13
Processo N.: SES-PRO-2022/57829
Nome: (114642/1) SONIA PAIVA DE OLIVEIRA
Cargo/Função: (4912) PROFIS TEC NIV SUPERIOR SERV SAUDE SUS
Referência: D-007 Carga Horária: 30H
Un. Adm: (197254) COORD DA UNIDADE III
A Partir de: 03/11/2022 Até29/11/2022
Qtde Plantões: 9
Processo N.: SES-PRO-2023/02330
Nome: (35345/2) SONIA REGINA NASCIMENTO DE OLIVEIRA
Cargo/Função: (4912) PROFIS TEC NIV SUPERIOR SERV SAUDE SUS
Referência: D-010 Carga Horária: 40H
Un. Adm: (195685) HOSP REGIONAL RONDONOPOLIS IRMA ELZA GIOVANELLA
A Partir de: 03/12/2022 Até29/12/2022
Qtde Plantões: 13
Processo N.: SES-PRO-2022/58776
Nome: (222860/8) STEFANNY MARIA SANTANA DE CAMPOS
Cargo/Função: (12036) NIVEL SUPERIOR ASSISTENCIAL
Referência: 000 Carga Horária: 40H
Un. Adm: (195707) HOSP REGIONAL DOUTOR ANTONIO CARLOS SOUTO
FONTES
A Partir de: 01/11/2022 Até30/11/2022
Qtde Plantões: 13
Processo N.: SES-PRO-2022/53469
Nome: (304409/2) STEFANY APARECIDA DELGADO
Cargo/Função: (12036) NIVEL SUPERIOR ASSISTENCIAL
Referência: 000 Carga Horária: 30H
Un. Adm: (195758) HOSP ESTADUAL LOUSITE FERREIRA DA SILVA
A Partir de: 02/10/2022 Até28/10/2022
Qtde Plantões: 10



<p>Processo N.: SES-PRO-2022/58196</p> <p>Nome: (304409/2) STEFANY APARECIDA DELGADO</p> <p>Cargo/Função: (12036) NIVEL SUPERIOR ASSISTENCIAL</p> <p>Referência: 000 Carga Horária: 30H</p> <p>Un. Adm: (195758) HOSP ESTADUAL LOUSITE FERREIRA DA SILVA</p> <p>A Partir de: 03/11/2022 Até27/11/2022</p> <p>Qtde Plantões: 10</p>
<p>Processo N.: SES-PRO-2022/57968</p> <p>Nome: (307467/1) STEFANY MARIA DOS SANTOS LIMA</p> <p>Cargo/Função: (12044) NIVEL MEDIO ADMINISTRATIVO</p> <p>Referência: 000 Carga Horária: 40H</p> <p>Un. Adm: (118710) UNID ESPECIAL DE CONTR MOVIMENTACAO DE PESSOAL</p> <p>A Partir de: 02/11/2022 Até24/11/2022</p> <p>Qtde Plantões: 12</p>
<p>Processo N.: SES-PRO-2023/02312</p> <p>Nome: (120226/1) STELA PAULA ROCHA MARTINS</p> <p>Cargo/Função: (4946) PROFIS TEC NIV MEDIO SERV SAUDE SUS</p> <p>Referência: D-006 Carga Horária: 40H</p> <p>Un. Adm: (195685) HOSP REGIONAL RONDONOPOLIS IRMA ELZA GIOVANELLA</p> <p>A Partir de: 06/12/2022 Até27/12/2022</p> <p>Qtde Plantões: 14</p>
<p>Processo N.: SES-PRO-2023/02210</p> <p>Nome: (95224/1) SUELI ALVES DE LIMA</p> <p>Cargo/Função: (4946) PROFIS TEC NIV MEDIO SERV SAUDE SUS</p> <p>Referência: D-008 Carga Horária: 40H</p> <p>Un. Adm: (195685) HOSP REGIONAL RONDONOPOLIS IRMA ELZA GIOVANELLA</p> <p>A Partir de: 02/12/2022 Até29/12/2022</p> <p>Qtde Plantões: 14</p>
<p>Processo N.: SES-PRO-2023/02210</p> <p>Nome: (95228/1) SUELI DE FATIMA DA SILVA</p> <p>Cargo/Função: (4946) PROFIS TEC NIV MEDIO SERV SAUDE SUS</p> <p>Referência: D-007 Carga Horária: 40H</p> <p>Un. Adm: (195685) HOSP REGIONAL RONDONOPOLIS IRMA ELZA GIOVANELLA</p> <p>A Partir de: 01/12/2022 Até31/12/2022</p> <p>Qtde Plantões: 13</p>
<p>Processo N.: SES-PRO-2022/58807</p> <p>Nome: (302475/1) SUELLEN BENTA DA SILVA</p> <p>Cargo/Função: (12038) NIVEL TECNICO ASSISTENCIAL</p> <p>Referência: 000 Carga Horária: 40H</p> <p>Un. Adm: (195707) HOSP REGIONAL DOUTOR ANTONIO CARLOS SOUTO</p> <p>FONTES</p> <p>A Partir de: 01/03/2022 Até29/03/2022</p> <p>Qtde Plantões: 12</p>
<p>Processo N.: SES-PRO-2023/02485</p> <p>Nome: (87049/2) SUFIA PINTO DE AMORIM SILVA</p> <p>Cargo/Função: (4946) PROFIS TEC NIV MEDIO SERV SAUDE SUS</p> <p>Referência: D-006 Carga Horária: 40H</p> <p>Un. Adm: (195685) HOSP REGIONAL RONDONOPOLIS IRMA ELZA GIOVANELLA</p> <p>A Partir de: 04/12/2022 Até29/12/2022</p> <p>Qtde Plantões: 13</p>
<p>Processo N.: SES-PRO-2023/02485</p> <p>Nome: (118486/1) SUSI KATTYA PAES DE BARROS SANDRINI</p> <p>Cargo/Função: (4946) PROFIS TEC NIV MEDIO SERV SAUDE SUS</p> <p>Referência: D-006 Carga Horária: 30H</p> <p>Un. Adm: (195685) HOSP REGIONAL RONDONOPOLIS IRMA ELZA GIOVANELLA</p> <p>A Partir de: 02/12/2022 Até29/12/2022</p> <p>Qtde Plantões: 10</p>
<p>Processo N.: SES-PRO-2023/02312</p> <p>Nome: (118360/1) SUZIEINE CRISTINA MANZI SANTOS</p> <p>Cargo/Função: (4946) PROFIS TEC NIV MEDIO SERV SAUDE SUS</p> <p>Referência: D-008 Carga Horária: 40H</p> <p>Un. Adm: (195685) HOSP REGIONAL RONDONOPOLIS IRMA ELZA GIOVANELLA</p> <p>A Partir de: 01/12/2022 Até27/12/2022</p> <p>Qtde Plantões: 14</p>
<p>Processo N.: SES-PRO-2023/02330</p> <p>Nome: (117093/1) SUZIMEIRE SILVA MARTINS</p> <p>Cargo/Função: (4912) PROFIS TEC NIV SUPERIOR SERV SAUDE SUS</p> <p>Referência: D-007 Carga Horária: 40H</p> <p>Un. Adm: (195685) HOSP REGIONAL RONDONOPOLIS IRMA ELZA GIOVANELLA</p> <p>A Partir de: 02/12/2022 Até26/12/2022</p> <p>Qtde Plantões: 13</p>
<p>Processo N.: SES-PRO-2022/57690</p> <p>Nome: (75111/4) TABAJARA CRISOSTOMO DAS CHAGAS</p> <p>Cargo/Função: (4989) PROFIS APOIO SERV SAUDE SUS</p> <p>Referência: D-006 Carga Horária: 40H</p> <p>Un. Adm: (197289) COORD DO LAR DOCE LAR</p> <p>A Partir de: 03/11/2022 Até29/11/2022</p> <p>Qtde Plantões: 12</p>
<p>Processo N.: SES-PRO-2023/01898</p> <p>Nome: (75111/4) TABAJARA CRISOSTOMO DAS CHAGAS</p> <p>Cargo/Função: (4989) PROFIS APOIO SERV SAUDE SUS</p> <p>Referência: D-006 Carga Horária: 40H</p> <p>Un. Adm: (197289) COORD DO LAR DOCE LAR</p> <p>A Partir de: 01/12/2022 Até03/12/2022</p> <p>Qtde Plantões: 2</p>
<p>Processo N.: SES-PRO-2022/58776</p> <p>Nome: (315599/2) TACIANE APARECIDA BATISTA VALADARES</p> <p>Cargo/Função: (12036) NIVEL SUPERIOR ASSISTENCIAL</p> <p>Referência: 000 Carga Horária: 40H</p> <p>Un. Adm: (195707) HOSP REGIONAL DOUTOR ANTONIO CARLOS SOUTO</p> <p>FONTES</p> <p>A Partir de: 02/11/2022 Até30/11/2022</p> <p>Qtde Plantões: 13</p>

<p>Processo N.: SES-PRO-2023/01653</p> <p>Nome: (253091/4) TAIENE MARCELA DOS SANTOS ALMEIDA DOMELIDE</p> <p>Cargo/Função: (12036) NIVEL SUPERIOR ASSISTENCIAL</p> <p>Referência: 000 Carga Horária: 40H</p> <p>Un. Adm: (197041) COORD DO SERVICO DE ATEND MOVEL DE URGENCIA</p> <p>SAMU</p> <p>A Partir de: 02/12/2022 Até30/12/2022</p> <p>Qtde Plantões: 14</p>
<p>Processo N.: SES-PRO-2023/02312</p> <p>Nome: (95235/1) TAIS CRISTIANE BRITO MESSA</p> <p>Cargo/Função: (4946) PROFIS TEC NIV MEDIO SERV SAUDE SUS</p> <p>Referência: D-008 Carga Horária: 40H</p> <p>Un. Adm: (195685) HOSP REGIONAL RONDONOPOLIS IRMA ELZA GIOVANELLA</p> <p>A Partir de: 02/12/2022 Até30/12/2022</p> <p>Qtde Plantões: 13</p>
<p>Processo N.: SES-PRO-2022/58776</p> <p>Nome: (315548/1) TAISE NEVES FERREIRA</p> <p>Cargo/Função: (12036) NIVEL SUPERIOR ASSISTENCIAL</p> <p>Referência: 000 Carga Horária: 40H</p> <p>Un. Adm: (195707) HOSP REGIONAL DOUTOR ANTONIO CARLOS SOUTO</p> <p>FONTES</p> <p>A Partir de: 01/11/2022 Até29/11/2022</p> <p>Qtde Plantões: 13</p>
<p>Processo N.: SES-PRO-2022/57968</p> <p>Nome: (305558/1) TAMIRES PAULA DE OLIVEIRA</p> <p>Cargo/Função: (12044) NIVEL MEDIO ADMINISTRATIVO</p> <p>Referência: 000 Carga Horária: 40H</p> <p>Un. Adm: (118710) UNID ESPECIAL DE CONTR MOVIMENTACAO DE PESSOAL</p> <p>A Partir de: 02/11/2022 Até30/11/2022</p> <p>Qtde Plantões: 14</p>
<p>Processo N.: SES-PRO-2022/57968</p> <p>Nome: (294856/2) TAMIRYS GIOVANA OLIVEIRA MELO</p> <p>Cargo/Função: (12044) NIVEL MEDIO ADMINISTRATIVO</p> <p>Referência: 000 Carga Horária: 40H</p> <p>Un. Adm: (118710) UNID ESPECIAL DE CONTR MOVIMENTACAO DE PESSOAL</p> <p>A Partir de: 01/11/2022 Até28/11/2022</p> <p>Qtde Plantões: 11</p>
<p>Processo N.: SES-PRO-2023/00667</p> <p>Nome: (69394/2) TANIA APARECIDA DOS REIS</p> <p>Cargo/Função: (4946) PROFIS TEC NIV MEDIO SERV SAUDE SUS</p> <p>Referência: D-008 Carga Horária: 40H</p> <p>Un. Adm: (151475) DIR DO ESCRITORIO REG DE SAUDE DE RONDONOPOLIS</p> <p>A Partir de: 02/12/2022 Até30/12/2022</p> <p>Qtde Plantões: 13</p>
<p>Processo N.: SES-PRO-2022/56913</p> <p>Nome: (307839/2) TANIA BARBALHO GONCALVES ARAUJO</p> <p>Cargo/Função: (12036) NIVEL SUPERIOR ASSISTENCIAL</p> <p>Referência: 000 Carga Horária: 40H</p> <p>Un. Adm: (118710) UNID ESPECIAL DE CONTR MOVIMENTACAO DE PESSOAL</p> <p>A Partir de: 01/11/2022 Até29/11/2022</p> <p>Qtde Plantões: 14</p>
<p>Processo N.: SES-PRO-2023/02485</p> <p>Nome: (95234/1) TANIA DOS SANTOS MUNIZ</p> <p>Cargo/Função: (4946) PROFIS TEC NIV MEDIO SERV SAUDE SUS</p> <p>Referência: D-008 Carga Horária: 30H</p> <p>Un. Adm: (195685) HOSP REGIONAL RONDONOPOLIS IRMA ELZA GIOVANELLA</p> <p>A Partir de: 01/12/2022 Até25/12/2022</p> <p>Qtde Plantões: 10</p>
<p>Processo N.: SES-PRO-2023/02485</p> <p>Nome: (63810/1) TANIA DOS SANTOS SANTANA</p> <p>Cargo/Função: (4946) PROFIS TEC NIV MEDIO SERV SAUDE SUS</p> <p>Referência: C-009 Carga Horária: 40H</p> <p>Un. Adm: (195685) HOSP REGIONAL RONDONOPOLIS IRMA ELZA GIOVANELLA</p> <p>A Partir de: 02/12/2022 Até30/12/2022</p> <p>Qtde Plantões: 11</p>
<p>Processo N.: SES-PRO-2022/57829</p> <p>Nome: (110690/1) TANIA MARIA DE AMORIM</p> <p>Cargo/Função: (4912) PROFIS TEC NIV SUPERIOR SERV SAUDE SUS</p> <p>Referência: D-007 Carga Horária: 30H</p> <p>Un. Adm: (197246) COORD DE APOIO TECNICO DO CIAPS</p> <p>A Partir de: 01/11/2022 Até29/11/2022</p> <p>Qtde Plantões: 9</p>
<p>Processo N.: SES-PRO-2022/53469</p> <p>Nome: (299560/2) TATIANE APARECIDA ALVES DA SILVA</p> <p>Cargo/Função: (12036) NIVEL SUPERIOR ASSISTENCIAL</p> <p>Referência: 000 Carga Horária: 30H</p> <p>Un. Adm: (195758) HOSP ESTADUAL LOUSITE FERREIRA DA SILVA</p> <p>A Partir de: 02/10/2022 Até31/10/2022</p> <p>Qtde Plantões: 10</p>
<p>Processo N.: SES-PRO-2022/58196</p> <p>Nome: (299560/2) TATIANE APARECIDA ALVES DA SILVA</p> <p>Cargo/Função: (12036) NIVEL SUPERIOR ASSISTENCIAL</p> <p>Referência: 000 Carga Horária: 30H</p> <p>Un. Adm: (195758) HOSP ESTADUAL LOUSITE FERREIRA DA SILVA</p> <p>A Partir de: 03/11/2022 Até30/11/2022</p> <p>Qtde Plantões: 10</p>
<p>Processo N.: SES-PRO-2023/02403</p> <p>Nome: (292166/3) TATIANE BONFIM DIAS</p> <p>Cargo/Função: (12038) NIVEL TECNICO ASSISTENCIAL</p> <p>Referência: 000 Carga Horária: 40H</p> <p>Un. Adm: (195685) HOSP REGIONAL RONDONOPOLIS IRMA ELZA GIOVANELLA</p> <p>A Partir de: 02/12/2022 Até30/12/2022</p> <p>Qtde Plantões: 13</p>

Processo N.: SES-PRO-2022/53469

Nome: (321837/1) TATIANE BRIENE COUTO
Cargo/Função: (12036) NIVEL SUPERIOR ASSISTENCIAL
Referência: 000 Carga Horária: 30H
Un. Adm: (195758) HOSP ESTADUAL LOUSITE FERREIRA DA SILVA
A Partir de: 10/10/2022 Até10/10/2022
Qtde Plantões: 1

Processo N.: SES-PRO-2023/02403

Nome: (319336/1) TATIANE SANTANA DO ESPIRITO SANTO
Cargo/Função: (12038) NIVEL TECNICO ASSISTENCIAL
Referência: 000 Carga Horária: 40H
Un. Adm: (195685) HOSP REGIONAL RONDONOPOLIS IRMA ELZA GIOVANELLA
A Partir de: 02/12/2022 Até30/12/2022
Qtde Plantões: 13

Processo N.: SES-PRO-2022/58108

Nome: (299255/3) TATIANE VIEIRA QUEIROZ
Cargo/Função: (12036) NIVEL SUPERIOR ASSISTENCIAL
Referência: 000 Carga Horária: 40H
Un. Adm: (195758) HOSP ESTADUAL LOUSITE FERREIRA DA SILVA
A Partir de: 02/11/2022 Até30/11/2022
Qtde Plantões: 14

Processo N.: SES-PRO-2022/58108

Nome: (320672/1) TAYARA ANUNCIATO DA COSTA
Cargo/Função: (12036) NIVEL SUPERIOR ASSISTENCIAL
Referência: 000 Carga Horária: 40H
Un. Adm: (195758) HOSP ESTADUAL LOUSITE FERREIRA DA SILVA
A Partir de: 03/11/2022 Até23/11/2022
Qtde Plantões: 8

Processo N.: SES-PRO-2022/57968

Nome: (295469/2) TAYLA ADRIELLY JESUS ALVES MACEDO
Cargo/Função: (12044) NIVEL MEDIO ADMINISTRATIVO
Referência: 000 Carga Horária: 40H
Un. Adm: (118710) UNID ESPECIAL DE CONTR MOVIMENTACAO DE PESSOAL
A Partir de: 02/11/2022 Até27/11/2022
Qtde Plantões: 14

Processo N.: SES-PRO-2022/56526

Nome: (281354/3) TELSON AIRES DE SOUSA
Cargo/Função: (12044) NIVEL MEDIO ADMINISTRATIVO
Referência: 000 Carga Horária: 40H
Un. Adm: (195731) HOSP REGIONAL DE ALTA FLORESTA ALBERT SABIN
A Partir de: 01/11/2022 Até29/11/2022
Qtde Plantões: 14

Processo N.: SES-PRO-2023/01653

Nome: (299252/3) THAIS MARCELLE PADILHA SANTOS
Cargo/Função: (12036) NIVEL SUPERIOR ASSISTENCIAL
Referência: 000 Carga Horária: 40H
Un. Adm: (197041) COORD DO SERVICO DE ATEND MOVEI DE URGENCIA

SAMU

A Partir de: 05/12/2022 Até30/12/2022
Qtde Plantões: 14

Processo N.: SES-PRO-2023/01223

Nome: (301052/2) THAISA GABRIELY MODENEZ
Cargo/Função: (12036) NIVEL SUPERIOR ASSISTENCIAL
Referência: 000 Carga Horária: 30H
Un. Adm: (195707) HOSP REGIONAL DOUTOR ANTONIO CARLOS SOUTO

FONTES

A Partir de: 01/12/2022 Até24/12/2022
Qtde Plantões: 10

Processo N.: SES-PRO-2022/58108

Nome: (300318/2) THALIA MARA SILVA NUNES
Cargo/Função: (12036) NIVEL SUPERIOR ASSISTENCIAL
Referência: 000 Carga Horária: 40H
Un. Adm: (195758) HOSP ESTADUAL LOUSITE FERREIRA DA SILVA
A Partir de: 02/11/2022 Até30/11/2022
Qtde Plantões: 14

Processo N.: SES-PRO-2023/01223

Nome: (301051/2) THALINE RIBEIRO DA SILVA
Cargo/Função: (12036) NIVEL SUPERIOR ASSISTENCIAL
Referência: 000 Carga Horária: 30H
Un. Adm: (195707) HOSP REGIONAL DOUTOR ANTONIO CARLOS SOUTO

FONTES

A Partir de: 03/12/2022 Até25/12/2022
Qtde Plantões: 9

Processo N.: SES-PRO-2023/02403

Nome: (292170/4) THAYELE JANAINA ALVES DA SILVA
Cargo/Função: (12038) NIVEL TECNICO ASSISTENCIAL
Referência: 000 Carga Horária: 40H
Un. Adm: (195685) HOSP REGIONAL RONDONOPOLIS IRMA ELZA GIOVANELLA
A Partir de: 02/12/2022 Até30/12/2022
Qtde Plantões: 14

Processo N.: SES-PRO-2022/58108

Nome: (299247/3) THEMIS RONDON BORRALHO
Cargo/Função: (12036) NIVEL SUPERIOR ASSISTENCIAL
Referência: 000 Carga Horária: 40H
Un. Adm: (195758) HOSP ESTADUAL LOUSITE FERREIRA DA SILVA
A Partir de: 01/11/2022 Até29/11/2022
Qtde Plantões: 14

Processo N.: SES-PRO-2023/01223

Nome: (321374/1) THEYSA TAYMENE DE SOUZA TOMAZ
Cargo/Função: (12036) NIVEL SUPERIOR ASSISTENCIAL
Referência: 000 Carga Horária: 30H
Un. Adm: (195707) HOSP REGIONAL DOUTOR ANTONIO CARLOS SOUTO

FONTES

A Partir de: 01/12/2022 Até29/12/2022
Qtde Plantões: 8

Processo N.: SES-PRO-2022/56913

Nome: (315760/1) THIAGO CESAR OLIVEIRA SILVA
Cargo/Função: (12036) NIVEL SUPERIOR ASSISTENCIAL
Referência: 000 Carga Horária: 40H
Un. Adm: (118710) UNID ESPECIAL DE CONTR MOVIMENTACAO DE PESSOAL
A Partir de: 01/11/2022 Até29/11/2022
Qtde Plantões: 13

Processo N.: SES-PRO-2022/58620

Nome: (273397/7) THIAGO MOTTA DA SILVA
Cargo/Função: (12044) NIVEL MEDIO ADMINISTRATIVO
Referência: 000 Carga Horária: 40H
Un. Adm: (195707) HOSP REGIONAL DOUTOR ANTONIO CARLOS SOUTO

FONTES

A Partir de: 01/11/2022 Até28/11/2022
Qtde Plantões: 14

Processo N.: SES-PRO-2023/02312

Nome: (98915/1) THUNALIA SOPHIA FIGUEREDO LEAL
Cargo/Função: (4946) PROFIS TEC NIV MEDIO SERV SAUDE SUS
Referência: D-007 Carga Horária: 40H
Un. Adm: (195685) HOSP REGIONAL RONDONOPOLIS IRMA ELZA GIOVANELLA
A Partir de: 02/12/2022 Até09/12/2022
Qtde Plantões: 5

Processo N.: SES-PRO-2022/57706

Nome: (314717/1) THYAGO DOS SANTOS AMORIM
Cargo/Função: (12036) NIVEL SUPERIOR ASSISTENCIAL
Referência: 000 Carga Horária: 20H
Un. Adm: (197238) SUPERINT DO CIAPS
A Partir de: 03/11/2022 Até28/11/2022
Qtde Plantões: 5

Processo N.: SES-PRO-2022/58605

Nome: (280528/3) TIAGO FLORENCIO RODRIGUES
Cargo/Função: (12038) NIVEL TECNICO ASSISTENCIAL
Referência: 000 Carga Horária: 24H
Un. Adm: (195707) HOSP REGIONAL DOUTOR ANTONIO CARLOS SOUTO

FONTES

A Partir de: 03/11/2022 Até27/11/2022
Qtde Plantões: 8

Processo N.: SES-PRO-2022/57706

Nome: (322087/1) UBERDAN PIMENTA DE FARIAS
Cargo/Função: (12036) NIVEL SUPERIOR ASSISTENCIAL
Referência: 000 Carga Horária: 20H
Un. Adm: (209716) CENT INTEG ATENCAO PSICOSOC ADAUTO BOTELHO

CIAPS

A Partir de: 18/11/2022 Até26/11/2022
Qtde Plantões: 4

Processo N.: SES-PRO-2022/58196

Nome: (321830/1) UERMESSON ALMEIDA CAMARGO
Cargo/Função: (12036) NIVEL SUPERIOR ASSISTENCIAL
Referência: 000 Carga Horária: 30H
Un. Adm: (195758) HOSP ESTADUAL LOUSITE FERREIRA DA SILVA
A Partir de: 01/11/2022 Até30/11/2022
Qtde Plantões: 10

Processo N.: SES-PRO-2023/02210

Nome: (98771/1) VALDA GOMES PEREIRA
Cargo/Função: (4946) PROFIS TEC NIV MEDIO SERV SAUDE SUS
Referência: D-007 Carga Horária: 40H
Un. Adm: (195685) HOSP REGIONAL RONDONOPOLIS IRMA ELZA GIOVANELLA
A Partir de: 21/12/2022 Até29/12/2022
Qtde Plantões: 4

Processo N.: SES-PRO-2023/01992

Nome: (96671/1) VALDECIR ALVES
Cargo/Função: (4946) PROFIS TEC NIV MEDIO SERV SAUDE SUS
Referência: D-009 Carga Horária: 40H
Un. Adm: (191078) COORD DE APOIO ADMINISTRATIVO DO CIAPS
A Partir de: 01/12/2022 Até31/12/2022
Qtde Plantões: 14

Processo N.: SES-PRO-2023/02485

Nome: (95239/1) VALDELICE GONCALVES DAS NEVES
Cargo/Função: (4946) PROFIS TEC NIV MEDIO SERV SAUDE SUS
Referência: D-008 Carga Horária: 40H
Un. Adm: (195685) HOSP REGIONAL RONDONOPOLIS IRMA ELZA GIOVANELLA
A Partir de: 09/12/2022 Até12/12/2022
Qtde Plantões: 2

Processo N.: SES-PRO-2023/02403

Nome: (294035/3) VALDENICE BORGES REZENDE FEITOSA
Cargo/Função: (12038) NIVEL TECNICO ASSISTENCIAL
Referência: 000 Carga Horária: 40H
Un. Adm: (195685) HOSP REGIONAL RONDONOPOLIS IRMA ELZA GIOVANELLA
A Partir de: 02/12/2022 Até31/12/2022
Qtde Plantões: 14

Processo N.: SES-PRO-2022/53469

Nome: (320856/1) VALDEREZA GOMES DA SILVA
Cargo/Função: (12036) NIVEL SUPERIOR ASSISTENCIAL
Referência: 000 Carga Horária: 30H
Un. Adm: (195758) HOSP ESTADUAL LOUSITE FERREIRA DA SILVA
A Partir de: 02/10/2022 Até29/10/2022
Qtde Plantões: 10

Processo N.: SES-PRO-2022/58196

Nome: (320856/1) VALDEREZA GOMES DA SILVA
Cargo/Função: (12036) NIVEL SUPERIOR ASSISTENCIAL
Referência: 000 Carga Horária: 30H
Un. Adm: (195758) HOSP ESTADUAL LOUSITE FERREIRA DA SILVA
A Partir de: 01/11/2022 Até30/11/2022
Qtde Plantões: 10

Processo N.: SES-PRO-2022/58304	
Nome: (95247/1) VALDESON PEREIRA DOS SANTOS	
Cargo/Função: (4946) PROFIS TEC NIV MEDIO SERV SAUDE SUS	
Referência: D-008 Carga Horária: 40H	
Un. Adm: (195685) HOSP REGIONAL RONDONOPOLIS IRMA ELZA GIOVANELLA	
A Partir de: 02/11/2022 Até30/11/2022	
Qtde Plantões: 13	
Processo N.: SES-PRO-2022/57715	
Nome: (91748/1) VALDEZ JOSE GOMES DA SILVA	
Cargo/Função: (4946) PROFIS TEC NIV MEDIO SERV SAUDE SUS	
Referência: D-008 Carga Horária: 40H	
Un. Adm: (191078) COORD DE APOIO ADMINISTRATIVO DO CIAPS	
A Partir de: 02/11/2022 Até30/11/2022	
Qtde Plantões: 13	
Processo N.: SES-PRO-2023/02403	
Nome: (292394/3) VALDINEY DOS SANTOS FERNANDES	
Cargo/Função: (12038) NIVEL TECNICO ASSISTENCIAL	
Referência: 000 Carga Horária: 40H	
Un. Adm: (195685) HOSP REGIONAL RONDONOPOLIS IRMA ELZA GIOVANELLA	
A Partir de: 08/12/2022 Até30/12/2022	
Qtde Plantões: 9	
Processo N.: SES-PRO-2023/02403	
Nome: (292301/4) VALDIRENE FERREIRA LIMA	
Cargo/Função: (12038) NIVEL TECNICO ASSISTENCIAL	
Referência: 000 Carga Horária: 40H	
Un. Adm: (195685) HOSP REGIONAL RONDONOPOLIS IRMA ELZA GIOVANELLA	
A Partir de: 02/12/2022 Até30/12/2022	
Qtde Plantões: 13	
Processo N.: SES-PRO-2022/53469	
Nome: (319722/1) VALDIRENE FLORENTINO DA SILVA	
Cargo/Função: (12036) NIVEL SUPERIOR ASSISTENCIAL	
Referência: 000 Carga Horária: 30H	
Un. Adm: (195758) HOSP ESTADUAL LOUSITE FERREIRA DA SILVA	
A Partir de: 03/10/2022 Até30/10/2022	
Qtde Plantões: 9	
Processo N.: SES-PRO-2022/58196	
Nome: (319722/1) VALDIRENE FLORENTINO DA SILVA	
Cargo/Função: (12036) NIVEL SUPERIOR ASSISTENCIAL	
Referência: 000 Carga Horária: 30H	
Un. Adm: (195758) HOSP ESTADUAL LOUSITE FERREIRA DA SILVA	
A Partir de: 02/11/2022 Até02/11/2022	
Qtde Plantões: 1	
Processo N.: SES-PRO-2023/02257	
Nome: (115813/1) VALDIVIA FERREIRA GUATURA	
Cargo/Função: (4912) PROFIS TEC NIV SUPERIOR SERV SAUDE SUS	
Referência: D-007 Carga Horária: 40H	
Un. Adm: (195685) HOSP REGIONAL RONDONOPOLIS IRMA ELZA GIOVANELLA	
A Partir de: 01/12/2022 Até30/12/2022	
Qtde Plantões: 11	
Processo N.: SES-PRO-2023/02267	
Nome: (95241/1) VALDIVINO ANCELMO FERNANDES	
Cargo/Função: (4946) PROFIS TEC NIV MEDIO SERV SAUDE SUS	
Referência: D-008 Carga Horária: 40H	
Un. Adm: (195685) HOSP REGIONAL RONDONOPOLIS IRMA ELZA GIOVANELLA	
A Partir de: 03/12/2022 Até31/12/2022	
Qtde Plantões: 13	
Processo N.: SES-PRO-2023/02080	
Nome: (113108/1) VALERIA DOROTEIA TORRES	
Cargo/Função: (4946) PROFIS TEC NIV MEDIO SERV SAUDE SUS	
Referência: C-007 Carga Horária: 30H	
Un. Adm: (197041) COORD DO SERVICO DE ATEND MOVEL DE URGENCIA	
SAMU	
A Partir de: 08/12/2022 Até28/12/2022	
Qtde Plantões: 7	
Processo N.: SES-PRO-2023/02403	
Nome: (294004/3) VALMIR CORREIA DA SILVA	
Cargo/Função: (12038) NIVEL TECNICO ASSISTENCIAL	
Referência: 000 Carga Horária: 40H	
Un. Adm: (195685) HOSP REGIONAL RONDONOPOLIS IRMA ELZA GIOVANELLA	
A Partir de: 04/12/2022 Até30/12/2022	
Qtde Plantões: 13	
Processo N.: SES-PRO-2023/01653	
Nome: (232961/5) VALMIR VIEIRA DE ALMEIDA	
Cargo/Função: (12036) NIVEL SUPERIOR ASSISTENCIAL	
Referência: 000 Carga Horária: 40H	
Un. Adm: (197041) COORD DO SERVICO DE ATEND MOVEL DE URGENCIA	
SAMU	
A Partir de: 02/12/2022 Até29/12/2022	
Qtde Plantões: 11	
Processo N.: SES-PRO-2022/57690	
Nome: (90585/1) VALTUIRA GUIMARAES FARIAS	
Cargo/Função: (4989) PROFIS APOIO SERV SAUDE SUS	
Referência: D-008 Carga Horária: 40H	
Un. Adm: (197246) COORD DE APOIO TECNICO DO CIAPS	
A Partir de: 01/11/2022 Até25/11/2022	
Qtde Plantões: 13	
Processo N.: SES-PRO-2023/01898	
Nome: (90585/1) VALTUIRA GUIMARAES FARIAS	
Cargo/Função: (4989) PROFIS APOIO SERV SAUDE SUS	
Referência: D-008 Carga Horária: 40H	
Un. Adm: (197246) COORD DE APOIO TECNICO DO CIAPS	
A Partir de: 29/12/2022 Até31/12/2022	
Qtde Plantões: 2	

Processo N.: SES-PRO-2022/58108	
Nome: (319576/1) VANDA APARECIDA DOS SANTOS	
Cargo/Função: (12036) NIVEL SUPERIOR ASSISTENCIAL	
Referência: 000 Carga Horária: 40H	
Un. Adm: (195758) HOSP ESTADUAL LOUSITE FERREIRA DA SILVA	
A Partir de: 01/11/2022 Até29/11/2022	
Qtde Plantões: 13	
Processo N.: SES-PRO-2023/02403	
Nome: (134681/5) VANDREIA PADILHA ALVES DA SILVA	
Cargo/Função: (12038) NIVEL TECNICO ASSISTENCIAL	
Referência: 000 Carga Horária: 40H	
Un. Adm: (195685) HOSP REGIONAL RONDONOPOLIS IRMA ELZA GIOVANELLA	
A Partir de: 02/12/2022 Até30/12/2022	
Qtde Plantões: 12	
Processo N.: SES-PRO-2023/02210	
Nome: (98748/1) VANEIDE VITORIANO	
Cargo/Função: (4946) PROFIS TEC NIV MEDIO SERV SAUDE SUS	
Referência: C-007 Carga Horária: 40H	
Un. Adm: (195685) HOSP REGIONAL RONDONOPOLIS IRMA ELZA GIOVANELLA	
A Partir de: 03/12/2022 Até30/12/2022	
Qtde Plantões: 13	
Processo N.: SES-PRO-2023/02485	
Nome: (90147/1) VANI SOARES DE BRITO	
Cargo/Função: (4946) PROFIS TEC NIV MEDIO SERV SAUDE SUS	
Referência: D-008 Carga Horária: 30H	
Un. Adm: (195685) HOSP REGIONAL RONDONOPOLIS IRMA ELZA GIOVANELLA	
A Partir de: 02/12/2022 Até20/12/2022	
Qtde Plantões: 7	
Processo N.: SES-PRO-2023/02403	
Nome: (292612/4) VANIA MARIA FONSECA DA SILVA	
Cargo/Função: (12038) NIVEL TECNICO ASSISTENCIAL	
Referência: 000 Carga Horária: 40H	
Un. Adm: (195685) HOSP REGIONAL RONDONOPOLIS IRMA ELZA GIOVANELLA	
A Partir de: 01/12/2022 Até31/12/2022	
Qtde Plantões: 14	
Processo N.: SES-PRO-2022/56866	
Nome: (305492/2) VANICE PEREIRA DE FREITAS	
Cargo/Função: (12046) NIVEL FUNDAMENTAL ADMINISTRATIVO	
Referência: 000 Carga Horária: 40H	
Un. Adm: (195758) HOSP ESTADUAL LOUSITE FERREIRA DA SILVA	
A Partir de: 02/11/2022 Até30/11/2022	
Qtde Plantões: 14	
Processo N.: SES-PRO-2023/02403	
Nome: (293865/3) VANILDA DE OLIVEIRA LIMA	
Cargo/Função: (12038) NIVEL TECNICO ASSISTENCIAL	
Referência: 000 Carga Horária: 40H	
Un. Adm: (195685) HOSP REGIONAL RONDONOPOLIS IRMA ELZA GIOVANELLA	
A Partir de: 02/12/2022 Até31/12/2022	
Qtde Plantões: 14	
Processo N.: SES-PRO-2022/58108	
Nome: (317595/1) VANILZA ALMEIDA CORTEZ	
Cargo/Função: (12036) NIVEL SUPERIOR ASSISTENCIAL	
Referência: 000 Carga Horária: 40H	
Un. Adm: (195758) HOSP ESTADUAL LOUSITE FERREIRA DA SILVA	
A Partir de: 01/11/2022 Até29/11/2022	
Qtde Plantões: 14	
Processo N.: SES-PRO-2023/01975	
Nome: (123819/1) VELINE FILOMENA SIMIONI DA SILVA	
Cargo/Função: (4912) PROFIS TEC NIV SUPERIOR SERV SAUDE SUS	
Referência: D-006 Carga Horária: 40H	
Un. Adm: (197246) COORD DE APOIO TECNICO DO CIAPS	
A Partir de: 03/12/2022 Até28/12/2022	
Qtde Plantões: 13	
Processo N.: SES-PRO-2023/02210	
Nome: (95240/2) VERA LUCIA DAS NEVES	
Cargo/Função: (4946) PROFIS TEC NIV MEDIO SERV SAUDE SUS	
Referência: D-007 Carga Horária: 40H	
Un. Adm: (195685) HOSP REGIONAL RONDONOPOLIS IRMA ELZA GIOVANELLA	
A Partir de: 01/12/2022 Até29/12/2022	
Qtde Plantões: 13	
Processo N.: SES-PRO-2022/59753	
Nome: (234091/7) VERA LUCIA DE OLIVEIRA SILVA	
Cargo/Função: (12038) NIVEL TECNICO ASSISTENCIAL	
Referência: 000 Carga Horária: 40H	
Un. Adm: (209716) CENT INTEG ATENCAO PSICOSSOC ADAUTO BOTELHO	
CIAPS	
A Partir de: 01/11/2022 Até29/11/2022	
Qtde Plantões: 12	
Processo N.: SES-PRO-2022/57750	
Nome: (94852/1) VERA LUCIA MORETTO	
Cargo/Função: (4912) PROFIS TEC NIV SUPERIOR SERV SAUDE SUS	
Referência: D-008 Carga Horária: 30H	
Un. Adm: (197246) COORD DE APOIO TECNICO DO CIAPS	
A Partir de: 02/11/2022 Até29/11/2022	
Qtde Plantões: 10	
Processo N.: SES-PRO-2023/01924	
Nome: (116011/1) VERA MARIA SARAIVA TAVARES	
Cargo/Função: (4912) PROFIS TEC NIV SUPERIOR SERV SAUDE SUS	
Referência: D-006 Carga Horária: 30H	
Un. Adm: (197041) COORD DO SERVICO DE ATEND MOVEL DE URGENCIA	
SAMU	
A Partir de: 03/12/2022 Até18/12/2022	
Qtde Plantões: 5	



Processo N.: SES-PRO-2023/02403	
Nome: (293318/3) VERIDIANE CAROLINE DA SILVA MATOS	
Cargo/Função: (12038) NIVEL TECNICO ASSISTENCIAL	
Referência: 000 Carga Horária: 40H	
Un. Adm: (195685) HOSP REGIONAL RONDONOPOLIS IRMA ELZA GIOVANELLA	
A Partir de: 02/12/2022 Até26/12/2022	
Qtde Plantões: 13	
Processo N.: SES-PRO-2023/02403	
Nome: (293864/2) VERONICA SILVA SANTOS	
Cargo/Função: (12038) NIVEL TECNICO ASSISTENCIAL	
Referência: 000 Carga Horária: 40H	
Un. Adm: (195685) HOSP REGIONAL RONDONOPOLIS IRMA ELZA GIOVANELLA	
A Partir de: 01/12/2022 Até27/12/2022	
Qtde Plantões: 13	
Processo N.: SES-PRO-2022/58612	
Nome: (320417/1) VERONICA SOARES DE OLIVEIRA FERNANDES	
Cargo/Função: (12036) NIVEL SUPERIOR ASSISTENCIAL	
Referência: 000 Carga Horária: 40H	
Un. Adm: (195707) HOSP REGIONAL DOUTOR ANTONIO CARLOS SOUTO	
FONTES	
A Partir de: 02/11/2022 Até30/11/2022	
Qtde Plantões: 14	
Processo N.: SES-PRO-2022/57565	
Nome: (106892/1) VICTOR HUGO PEREIRA MARTINS	
Cargo/Função: (4946) PROFIS TEC NIV MEDIO SERV SAUDE SUS	
Referência: D-007 Carga Horária: 40H	
Un. Adm: (195758) HOSP ESTADUAL LOUSITE FERREIRA DA SILVA	
A Partir de: 04/11/2022 Até30/11/2022	
Qtde Plantões: 14	
Processo N.: SES-PRO-2023/02312	
Nome: (76307/8) VILMA FAUSTA PINA	
Cargo/Função: (4946) PROFIS TEC NIV MEDIO SERV SAUDE SUS	
Referência: D-007 Carga Horária: 40H	
Un. Adm: (195685) HOSP REGIONAL RONDONOPOLIS IRMA ELZA GIOVANELLA	
A Partir de: 02/12/2022 Até30/12/2022	
Qtde Plantões: 12	
Processo N.: SES-PRO-2023/02485	
Nome: (95243/1) VINCENZO MACIEL REPOLI	
Cargo/Função: (4946) PROFIS TEC NIV MEDIO SERV SAUDE SUS	
Referência: D-007 Carga Horária: 40H	
Un. Adm: (195685) HOSP REGIONAL RONDONOPOLIS IRMA ELZA GIOVANELLA	
A Partir de: 01/12/2022 Até31/12/2022	
Qtde Plantões: 14	
Processo N.: SES-PRO-2023/01653	
Nome: (280380/3) VINICIUS ORTEGA CAMOLEZI	
Cargo/Função: (12036) NIVEL SUPERIOR ASSISTENCIAL	
Referência: 000 Carga Horária: 40H	
Un. Adm: (197041) COORD DO SERVICO DE ATEND MOVEL DE URGENCIA	
SAMU	
A Partir de: 01/12/2022 Até24/12/2022	
Qtde Plantões: 14	
Processo N.: SES-PRO-2023/02463	
Nome: (95633/1) VIRGINIA BEATRIZ DE RESENDE SILVA	
Cargo/Função: (4912) PROFIS TEC NIV SUPERIOR SERV SAUDE SUS	
Referência: D-007 Carga Horária: 40H	
Un. Adm: (195685) HOSP REGIONAL RONDONOPOLIS IRMA ELZA GIOVANELLA	
A Partir de: 01/12/2022 Até11/12/2022	
Qtde Plantões: 6	
Processo N.: SES-PRO-2022/57968	
Nome: (295142/3) VIVIAN ANDREIA MACEDO	
Cargo/Função: (12044) NIVEL MEDIO ADMINISTRATIVO	
Referência: 000 Carga Horária: 40H	
Un. Adm: (118710) UNID ESPECIAL DE CONTR MOVIMENTACAO DE PESSOAL	
A Partir de: 01/11/2022 Até30/11/2022	
Qtde Plantões: 14	
Processo N.: SES-PRO-2023/02403	
Nome: (318268/1) VIVIANE ROSA PIRES	
Cargo/Função: (12038) NIVEL TECNICO ASSISTENCIAL	
Referência: 000 Carga Horária: 40H	
Un. Adm: (195685) HOSP REGIONAL RONDONOPOLIS IRMA ELZA GIOVANELLA	
A Partir de: 02/12/2022 Até30/12/2022	
Qtde Plantões: 13	
Processo N.: SES-PRO-2022/60464	
Nome: (305475/2) WAGNER AUGUSTO ANTONIO COELHO	
Cargo/Função: (12036) NIVEL SUPERIOR ASSISTENCIAL	
Referência: 000 Carga Horária: 40H	
Un. Adm: (197041) COORD DO SERVICO DE ATEND MOVEL DE URGENCIA	
SAMU	
A Partir de: 02/07/2022 Até28/07/2022	
Qtde Plantões: 12	
Processo N.: SES-PRO-2023/01653	
Nome: (305475/2) WAGNER AUGUSTO ANTONIO COELHO	
Cargo/Função: (12036) NIVEL SUPERIOR ASSISTENCIAL	
Referência: 000 Carga Horária: 40H	
Un. Adm: (197041) COORD DO SERVICO DE ATEND MOVEL DE URGENCIA	
SAMU	
A Partir de: 03/12/2022 Até30/12/2022	
Qtde Plantões: 13	
Processo N.: SES-PRO-2023/02403	
Nome: (293863/3) WAGNER DE FREITAS DE MIRANDA	
Cargo/Função: (12038) NIVEL TECNICO ASSISTENCIAL	
Referência: 000 Carga Horária: 40H	
Un. Adm: (195685) HOSP REGIONAL RONDONOPOLIS IRMA ELZA GIOVANELLA	
A Partir de: 02/12/2022 Até30/12/2022	
Qtde Plantões: 11	

Processo N.: SES-PRO-2022/58605	
Nome: (226161/6) WAGNER LUIZ DE OLIVEIRA CAETANO	
Cargo/Função: (12038) NIVEL TECNICO ASSISTENCIAL	
Referência: 000 Carga Horária: 24H	
Un. Adm: (195707) HOSP REGIONAL DOUTOR ANTONIO CARLOS SOUTO	
FONTES	
A Partir de: 01/11/2022 Até29/11/2022	
Qtde Plantões: 8	
Processo N.: SES-PRO-2022/58389	
Nome: (319643/1) WAGNER REIS DE MENDONCA	
Cargo/Função: (12046) NIVEL FUNDAMENTAL ADMINISTRATIVO	
Referência: 000 Carga Horária: 40H	
Un. Adm: (195758) HOSP ESTADUAL LOUSITE FERREIRA DA SILVA	
A Partir de: 01/11/2022 Até29/11/2022	
Qtde Plantões: 14	
Processo N.: SES-PRO-2022/57968	
Nome: (295068/2) WALDENISE LEMES DA CRUZ ALVES	
Cargo/Função: (12044) NIVEL MEDIO ADMINISTRATIVO	
Referência: 000 Carga Horária: 40H	
Un. Adm: (118710) UNID ESPECIAL DE CONTR MOVIMENTACAO DE PESSOAL	
A Partir de: 02/11/2022 Até30/11/2022	
Qtde Plantões: 14	
Processo N.: SES-PRO-2022/53469	
Nome: (321078/1) WALDIRENE ROSA DE MORAES	
Cargo/Função: (12036) NIVEL SUPERIOR ASSISTENCIAL	
Referência: 000 Carga Horária: 30H	
Un. Adm: (195758) HOSP ESTADUAL LOUSITE FERREIRA DA SILVA	
A Partir de: 02/10/2022 Até29/10/2022	
Qtde Plantões: 10	
Processo N.: SES-PRO-2022/58196	
Nome: (321078/1) WALDIRENE ROSA DE MORAES	
Cargo/Função: (12036) NIVEL SUPERIOR ASSISTENCIAL	
Referência: 000 Carga Horária: 30H	
Un. Adm: (195758) HOSP ESTADUAL LOUSITE FERREIRA DA SILVA	
A Partir de: 01/11/2022 Até28/11/2022	
Qtde Plantões: 10	
Processo N.: SES-PRO-2023/01088	
Nome: (46151/2) WALMIR JOSE DE LIMA	
Cargo/Função: (4946) PROFIS TEC NIV MEDIO SERV SAUDE SUS	
Referência: D-006 Carga Horária: 40H	
Un. Adm: (197041) COORD DO SERVICO DE ATEND MOVEL DE URGENCIA	
SAMU	
A Partir de: 01/12/2022 Até30/12/2022	
Qtde Plantões: 14	
Processo N.: SES-PRO-2022/59318	
Nome: (295099/3) WANDERLEIA CARVALHO PESCADA COSTA	
Cargo/Função: (12038) NIVEL TECNICO ASSISTENCIAL	
Referência: 000 Carga Horária: 40H	
Un. Adm: (197033) SUPERINT DE REGULACAO DE URGENCIA E EMERGENCIA	
A Partir de: 04/11/2022 Até28/11/2022	
Qtde Plantões: 12	
Processo N.: SES-PRO-2023/01088	
Nome: (96678/1) WANDERLEY LEITE MOREIRA	
Cargo/Função: (4946) PROFIS TEC NIV MEDIO SERV SAUDE SUS	
Referência: D-007 Carga Horária: 40H	
Un. Adm: (197041) COORD DO SERVICO DE ATEND MOVEL DE URGENCIA	
SAMU	
A Partir de: 01/12/2022 Até30/12/2022	
Qtde Plantões: 12	
Processo N.: SES-PRO-2022/56779	
Nome: (295017/2) WANDERSON JOAO BRANDAO DE ARAUJO	
Cargo/Função: (12038) NIVEL TECNICO ASSISTENCIAL	
Referência: 000 Carga Horária: 40H	
Un. Adm: (118710) UNID ESPECIAL DE CONTR MOVIMENTACAO DE PESSOAL	
A Partir de: 02/11/2022 Até30/11/2022	
Qtde Plantões: 14	
Processo N.: SES-PRO-2023/02403	
Nome: (293862/3) WANESSA RODRIGUES MOREIRA	
Cargo/Função: (12038) NIVEL TECNICO ASSISTENCIAL	
Referência: 000 Carga Horária: 40H	
Un. Adm: (195685) HOSP REGIONAL RONDONOPOLIS IRMA ELZA GIOVANELLA	
A Partir de: 01/12/2022 Até27/12/2022	
Qtde Plantões: 14	
Processo N.: SES-PRO-2023/02202	
Nome: (95251/2) WAVINTON JOSE SOARES DA SILVA	
Cargo/Função: (4912) PROFIS TEC NIV SUPERIOR SERV SAUDE SUS	
Referência: D-006 Carga Horária: 30H	
Un. Adm: (195685) HOSP REGIONAL RONDONOPOLIS IRMA ELZA GIOVANELLA	
A Partir de: 03/12/2022 Até18/12/2022	
Qtde Plantões: 7	
Processo N.: SES-PRO-2023/00777	
Nome: (306578/1) WELBES SOUZA MACHADO	
Cargo/Função: (12036) NIVEL SUPERIOR ASSISTENCIAL	
Referência: 000 Carga Horária: 40H	
Un. Adm: (151475) DIR DO ESCRITORIO REG DE SAUDE DE RONDONOPOLIS	
A Partir de: 02/12/2022 Até26/12/2022	
Qtde Plantões: 9	
Processo N.: SES-PRO-2023/02403	
Nome: (296518/2) WELDER MENDES DOS SANTOS	
Cargo/Função: (12038) NIVEL TECNICO ASSISTENCIAL	
Referência: 000 Carga Horária: 40H	
Un. Adm: (195685) HOSP REGIONAL RONDONOPOLIS IRMA ELZA GIOVANELLA	
A Partir de: 01/12/2022 Até31/12/2022	
Qtde Plantões: 13	

Processo N.: SES-PRO-2023/02080
Nome: (110680/1) WELDO FERREIRA DOS SANTOS
Cargo/Função: (4946) PROFIS TEC NIV MEDIO SERV SAUDE SUS
Referência: D-006 Carga Horária: 40H
Un. Adm: (197041) COORD DO SERVICO DE ATEND MOVEL DE URGENCIA

SAMU

A Partir de: 02/12/2022 Até29/12/2022
Qtde Plantões: 13

Processo N.: SES-PRO-2023/02403
Nome: (292183/3) WELLINGTON DA SILVA RODRIGUES
Cargo/Função: (12038) NIVEL TECNICO ASSISTENCIAL
Referência: 000 Carga Horária: 40H
Un. Adm: (195685) HOSP REGIONAL RONDONOPOLIS IRMA ELZA GIOVANELLA
A Partir de: 01/12/2022 Até31/12/2022
Qtde Plantões: 14

Processo N.: SES-PRO-2022/58170
Nome: (318963/1) WENDEL GONCALVES DE SOUZA PEREIRA
Cargo/Função: (12036) NIVEL SUPERIOR ASSISTENCIAL
Referência: 000 Carga Horária: 40H
Un. Adm: (195685) HOSP REGIONAL RONDONOPOLIS IRMA ELZA GIOVANELLA
A Partir de: 02/11/2022 Até30/11/2022
Qtde Plantões: 13

Processo N.: SES-PRO-2023/02403
Nome: (318239/1) WENDER MARTINS NOVAES
Cargo/Função: (12038) NIVEL TECNICO ASSISTENCIAL
Referência: 000 Carga Horária: 40H
Un. Adm: (195685) HOSP REGIONAL RONDONOPOLIS IRMA ELZA GIOVANELLA
A Partir de: 01/12/2022 Até31/12/2022
Qtde Plantões: 13

Processo N.: SES-PRO-2022/58108
Nome: (319588/1) WESLAINE KEVINNY MORAIS DA SILVA
Cargo/Função: (12036) NIVEL SUPERIOR ASSISTENCIAL
Referência: 000 Carga Horária: 40H
Un. Adm: (195758) HOSP ESTADUAL LOUSITE FERREIRA DA SILVA
A Partir de: 01/11/2022 Até30/11/2022
Qtde Plantões: 14

Processo N.: SES-PRO-2022/57829
Nome: (124197/1) WESLAINE VILELA DA SILVA
Cargo/Função: (4912) PROFIS TEC NIV SUPERIOR SERV SAUDE SUS
Referência: D-006 Carga Horária: 30H
Un. Adm: (197246) COORD DE APOIO TECNICO DO CIAPS
A Partir de: 01/11/2022 Até13/11/2022
Qtde Plantões: 5

Processo N.: SES-PRO-2022/59318
Nome: (232925/4) WEVERTON DA COSTA AMARAL SBIZERO
Cargo/Função: (12038) NIVEL TECNICO ASSISTENCIAL
Referência: 000 Carga Horária: 40H
Un. Adm: (197041) COORD DO SERVICO DE ATEND MOVEL DE URGENCIA

SAMU

A Partir de: 02/11/2022 Até30/11/2022
Qtde Plantões: 14

Processo N.: SES-PRO-2022/58108
Nome: (300821/2) WILSA ALMEIDA PAIVA DE MORAES
Cargo/Função: (12036) NIVEL SUPERIOR ASSISTENCIAL
Referência: 000 Carga Horária: 40H
Un. Adm: (195758) HOSP ESTADUAL LOUSITE FERREIRA DA SILVA
A Partir de: 01/11/2022 Até29/11/2022
Qtde Plantões: 12

Processo N.: SES-PRO-2023/02485
Nome: (94366/1) YEDA MARIA VIEIRA NASCIMENTO
Cargo/Função: (4946) PROFIS TEC NIV MEDIO SERV SAUDE SUS
Referência: D-008 Carga Horária: 40H
Un. Adm: (195685) HOSP REGIONAL RONDONOPOLIS IRMA ELZA GIOVANELLA
A Partir de: 03/12/2022 Até30/12/2022
Qtde Plantões: 12

Processo N.: SES-PRO-2022/58776
Nome: (297111/4) ZELIA DE SOUZA ROCHA
Cargo/Função: (12036) NIVEL SUPERIOR ASSISTENCIAL
Referência: 000 Carga Horária: 40H
Un. Adm: (195707) HOSP REGIONAL DOUTOR ANTONIO CARLOS SOUTO

FONTES

A Partir de: 02/11/2022 Até30/11/2022
Qtde Plantões: 14

Processo N.: SES-PRO-2022/56866
Nome: (282998/3) ZENAIDE DOS SANTOS OLIVEIRA
Cargo/Função: (12046) NIVEL FUNDAMENTAL ADMINISTRATIVO
Referência: 000 Carga Horária: 40H
Un. Adm: (195758) HOSP ESTADUAL LOUSITE FERREIRA DA SILVA
A Partir de: 01/11/2022 Até30/11/2022
Qtde Plantões: 14

Processo N.: SES-PRO-2023/01924
Nome: (51795/3) ZENALDO APODACA
Cargo/Função: (4912) PROFIS TEC NIV SUPERIOR SERV SAUDE SUS
Referência: D-007 Carga Horária: 40H
Un. Adm: (197041) COORD DO SERVICO DE ATEND MOVEL DE URGENCIA

SAMU

A Partir de: 02/12/2022 Até30/12/2022
Qtde Plantões: 11

Processo N.: SES-PRO-2023/02210
Nome: (115449/1) ZILDINETE DE SOUZA
Cargo/Função: (4946) PROFIS TEC NIV MEDIO SERV SAUDE SUS
Referência: D-007 Carga Horária: 40H
Un. Adm: (195685) HOSP REGIONAL RONDONOPOLIS IRMA ELZA GIOVANELLA
A Partir de: 02/12/2022 Até29/12/2022
Qtde Plantões: 14

PUBLICADA, REGISTRADA, CUMpra-SE.
Cuiabá-MT, 15 de Fevereiro de 2023.
Gilberto Gomes de Figueiredo
Secretário de Estado de Saúde

O(A) Secretário de Estado de Saúde no uso de suas atribuições que lhes são conferidas por lei,

Resolve: PRORROGAR - SES
Objeto: CONTRATAÇÃO TEMPORARIA

CONTRATO/SES/00581/2023 DE: 16/02/2023
Processo Nº: SES-PRO-2023/05388
Contratado: (125003/5) GLAUBER DE AMORIM CUNHA
CPF: 567.859.761-20
Cargo/Função: (12036) NIVEL SUPERIOR ASSISTENCIAL
Perfil Profissional: ENFERMEIRO
Carga Horária: 40 horas semanais
Un. Adm: (118710) UNID ESPECIAL DE CONTR MOVIMENTACAO DE PESSOAL
Até: 27/02/2023

CONTRATO/SES/00582/2023 DE: 16/02/2023
Processo Nº: SES-PRO-2023/03384
Contratado: (208833/21) JOAO BATISTA FIGUEIREDO DE ASSUNCAO
CPF: 013.206.841-90
Cargo/Função: (12036) NIVEL SUPERIOR ASSISTENCIAL
Perfil Profissional: ENFERMEIRO
Carga Horária: 40 horas semanais
Un. Adm: (195758) HOSP ESTADUAL LOUSITE FERREIRA DA SILVA
Até: 27/02/2023

CONTRATO/SES/00583/2023 DE: 16/02/2023
Processo Nº: SES-PRO-2023/05388
Contratado: (219896/2) ELISANGELA AZEVEDO SILVA
CPF: 570.235.651-91
Cargo/Função: (12038) NIVEL TECNICO ASSISTENCIAL
Perfil Profissional: TÊC. ENFERMAGEM
Carga Horária: 40 horas semanais
Un. Adm: (118710) UNID.ESPEC. DE CONTR. MOVIMENTACAO DE PESSOAL
Até: 27/02/2023

CONTRATO/SES/00584/2023 DE: 16/02/2023
Processo Nº: SES-PRO-2023/03384
Contratado: (232475/3) FATIMA FERREIRA DA SILVA
CPF: 655.137.381-04
Cargo/Função: (12036) NIVEL SUPERIOR ASSISTENCIAL
Perfil Profissional: ENFERMEIRO
Carga Horária: 40 horas semanais
Un. Adm: (195758) HOSP ESTADUAL LOUSITE FERREIRA DA SILVA
Até: 27/02/2023

CONTRATO/SES/00585/2023 DE: 16/02/2023
Processo Nº: SES-PRO-2023/03384
Contratado: (251677/3) DIANDRA VILELA SILVA
CPF: 318.574.678-33
Cargo/Função: (12036) NIVEL SUPERIOR ASSISTENCIAL
Perfil Profissional: MÉDICO
Carga Horária: 40 horas semanais
Un. Adm: (195758) HOSP ESTADUAL LOUSITE FERREIRA DA SILVA
Até: 27/02/2023

CONTRATO/SES/00586/2023 DE: 16/02/2023
Processo Nº: SES-PRO-2023/03384
Contratado: (272396/5) SILVANA NOGUEIRA DE ARAUJO
CPF: 954.531.131-20
Cargo/Função: (12036) NIVEL SUPERIOR ASSISTENCIAL
Perfil Profissional: ASSIST. SOCIAL
Carga Horária: 30 horas semanais
Un. Adm: (195758) HOSP ESTADUAL LOUSITE FERREIRA DA SILVA
Até: 27/02/2023

CONTRATO/SES/00587/2023 DE: 16/02/2023
Processo Nº: SES-PRO-2023/03384
Contratado: (276115/5) ALDA NINA BERTULIO
CPF: 015.211.401-70
Cargo/Função: (12036) NIVEL SUPERIOR ASSISTENCIAL
Perfil Profissional: ASSIST. SOCIAL
Carga Horária: 30 horas semanais
Un. Adm: (195758) HOSP ESTADUAL LOUSITE FERREIRA DA SILVA
Até: 27/02/2023

CONTRATO/SES/00588/2023 DE: 16/02/2023
Processo Nº: SES-CIN-2023/03342
Contratado: (279723/4) MARINA FERREIRA DE ALMEIDA CURVO
CPF: 033.920.991-71
Cargo/Função: (12044) NIVEL MEDIO ADMINISTRATIVO
Perfil Profissional: ASS.ADMINISTRATIVO
Carga Horária: 40 horas semanais
Un. Adm: (196703) COORD DE TRANSPORTES
Até: 28/02/2024

CONTRATO/SES/00589/2023 DE: 16/02/2023
Processo Nº: SES-PRO-2023/05388
Contratado: (279988/5) PAULA FRANCIS GOMES VIANA RIBEIRO
CPF: 060.772.456-07
Cargo/Função: (12036) NIVEL SUPERIOR ASSISTENCIAL
Perfil Profissional: MÉDICO
Carga Horária: 20 horas semanais
Un. Adm: (118710) UNID ESPECIAL DE CONTR MOVIMENTACAO DE PESSOAL
Até: 27/02/2023

CONTRATO/SES/00590/2023 DE: 16/02/2023
Processo Nº: SES-PRO-2023/03384
Contratado: (289356/3) ELIANE CRISTINE PEREIRA DOS SANTOS STANGHERLIN
CPF: 914.376.011-20
Cargo/Função: (12036) NIVEL SUPERIOR ASSISTENCIAL
Perfil Profissional: ASSIST. SOCIAL
Carga Horária: 30 horas semanais
Un. Adm: (195758) HOSP ESTADUAL LOUSITE FERREIRA DA SILVA
Até: 27/02/2023

PUBLICADA, REGISTRADA, CUMpra-SE.
Cuiabá-MT, 15 de Fevereiro de 2023.
Gilberto Gomes de Figueiredo
Secretário de Estado de Saúde

O(A) Secretário de Estado de Saúde no uso de suas atribuições que lhes são conferidas por lei,

Resolve: AUTORIZAR - SES
Objeto: CONTRATAÇÃO TEMPORARIA

CONTRATO/SES/00591/2023 DE: 16/02/2023
Processo Nº: SES-PRO-2023/06212
Contratado: (294953/3) ELIZANGELA VICUNA COUTO DA SILVA CINTRA
CPF: 691.014.001-00
Cargo/Função: (12034) ASSESSOR TEC DE DIRECAO II
Perfil Profissional:
Carga Horária: 40 horas semanais
Un. Adm: (196924) COORD FARMACIA ATEND COMPONENTE ESPECIALIZADO
A Partir de: 22/02/2023 Até: 21/02/2024

CONTRATO/SES/00592/2023 DE: 16/02/2023
Processo Nº: SES-PRO-2023/07313
Contratado: (295132/3) JOANA DARC PEREIRA DOS SANTOS OLIVEIRA
CPF: 032.785.594-01
Cargo/Função: (12044) NIVEL MEDIO ADMINISTRATIVO
Perfil Profissional: FATURISTA
Carga Horária: 40 horas semanais
Un. Adm: (224278) SUP ADMINISTRATIVA E FINANCEIRA
A Partir de: 15/02/2023 Até: 14/02/2024

PUBLICADA, REGISTRADA, CUMPR-SE.
Cuiabá-MT, 15 de Fevereiro de 2023.
Gilberto Gomes de Figueiredo
Secretário de Estado de Saúde

O(A) Secretário de Estado de Saúde no uso de suas atribuições que lhes são conferidas por lei,

Resolve: PRORROGAR - SES
Objeto: CONTRATAÇÃO TEMPORARIA

CONTRATO/SES/00593/2023 DE: 16/02/2023
Processo Nº: SES-PRO-2023/03384
Contratado: (296821/3) MOURA REGIO JUNIOR
CPF: 903.446.691-49
Cargo/Função: (12038) NIVEL TECNICO ASSISTENCIAL
Perfil Profissional: TÊC. ENFERMAGEM
Carga Horária: 40 horas semanais
Un. Adm: (195758) HOSP ESTADUAL LOUSITE FERREIRA DA SILVA
Até: 27/02/2023

CONTRATO/SES/00594/2023 DE: 16/02/2023
Processo Nº: SES-PRO-2023/05388
Contratado: (298738/3) LOZINETE SAMPAIO CRAVEIRO
CPF: 964.689.041-53
Cargo/Função: (12036) NIVEL SUPERIOR ASSISTENCIAL
Perfil Profissional: ENFERMEIRO
Carga Horária: 40 horas semanais
Un. Adm: (118710) UNID ESPECIAL DE CONTR MOVIMENTACAO DE PESSOAL
Até: 27/02/2023

CONTRATO/SES/00595/2023 DE: 16/02/2023
Processo Nº: SES-PRO-2023/03384
Contratado: (298754/3) PATRICIA DOS SANTOS AGUILERA
CPF: 050.792.491-61
Cargo/Função: (12036) NIVEL SUPERIOR ASSISTENCIAL
Perfil Profissional: ENFERMEIRO
Carga Horária: 40 horas semanais
Un. Adm: (195758) HOSP ESTADUAL LOUSITE FERREIRA DA SILVA
Até: 27/02/2023

CONTRATO/SES/00596/2023 DE: 16/02/2023
Processo Nº: SES-PRO-2023/03384
Contratado: (299163/2) ROSILEIDE GONCALVES VIDAL
CPF: 948.430.071-53
Cargo/Função: (12038) NIVEL TECNICO ASSISTENCIAL
Perfil Profissional: TÊC. ENFERMAGEM
Carga Horária: 40 horas semanais
Un. Adm: (195758) HOSP ESTADUAL LOUSITE FERREIRA DA SILVA
Até: 27/02/2023

CONTRATO/SES/00597/2023 DE: 16/02/2023
Processo Nº: SES-PRO-2023/05388
Contratado: (299274/2) OSMAN NUNES DA SILVA
CPF: 042.024.881-13
Cargo/Função: (12046) NIVEL FUNDAMENTAL ADMINISTRATIVO
Perfil Profissional: MAQUEIRO
Carga Horária: 40 horas semanais
Un. Adm: (118710) UNID ESPECIAL DE CONTR MOVIMENTACAO DE PESSOAL
Até: 27/02/2023

CONTRATO/SES/00598/2023 DE: 16/02/2023
Processo Nº: SES-PRO-2023/05388
Contratado: (299277/2) LUCIANO ALVES DA SILVA
CPF: 913.529.241-53
Cargo/Função: (12046) NIVEL FUNDAMENTAL ADMINISTRATIVO
Perfil Profissional: MAQUEIRO
Carga Horária: 40 horas semanais
Un. Adm: (118710) UNID ESPECIAL DE CONTR MOVIMENTACAO DE PESSOAL
Até: 27/02/2023

CONTRATO/SES/00599/2023 DE: 16/02/2023
Processo Nº: SES-PRO-2023/03384
Contratado: (299424/3) NATHALIA LEITE OLIVEIRA ZEITOUN
CPF: 030.420.261-40
Cargo/Função: (12036) NIVEL SUPERIOR ASSISTENCIAL
Perfil Profissional: MÉDICO
Carga Horária: 40 horas semanais
Un. Adm: (195758) HOSP ESTADUAL LOUSITE FERREIRA DA SILVA
Até: 27/02/2023

CONTRATO/SES/00600/2023 DE: 16/02/2023
Processo Nº: SES-PRO-2023/03384
Contratado: (299425/2) THALITA DOS ANJOS PACHECO
CPF: 026.216.891-08
Cargo/Função: (12036) NIVEL SUPERIOR ASSISTENCIAL
Perfil Profissional: MÉDICO
Carga Horária: 40 horas semanais
Un. Adm: (195758) HOSP ESTADUAL LOUSITE FERREIRA DA SILVA
Até: 27/02/2023

CONTRATO/SES/00601/2023 DE: 16/02/2023
Processo Nº: SES-PRO-2023/05388
Contratado: (299467/2) DANIELE CRISTINA BARBOSA QUIXABEIRA
CPF: 049.612.481-18
Cargo/Função: (12036) NIVEL SUPERIOR ASSISTENCIAL
Perfil Profissional: PSICÓLOGO
Carga Horária: 40 horas semanais
Un. Adm: (118710) UNID ESPECIAL DE CONTR MOVIMENTACAO DE PESSOAL
Até: 27/02/2023

CONTRATO/SES/00602/2023 DE: 16/02/2023
Processo Nº: SES-PRO-2023/05388
Contratado: (299472/2) THIAGO AUGUSTO SANTOS SARAGIOTTO
CPF: 013.865.561-81
Cargo/Função: (12036) NIVEL SUPERIOR ASSISTENCIAL
Perfil Profissional: MÉDICO
Carga Horária: 20 horas semanais
Un. Adm: (118710) UNID ESPECIAL DE CONTR MOVIMENTACAO DE PESSOAL
Até: 27/02/2023

CONTRATO/SES/00603/2023 DE: 16/02/2023
Processo Nº: SES-PRO-2023/05388
Contratado: (299604/2) ALVARO VELEDA DA CRUZ
CPF: 033.204.261-84
Cargo/Função: (12038) NIVEL TECNICO ASSISTENCIAL
Perfil Profissional: TÊC. ENFERMAGEM
Carga Horária: 40 horas semanais
Un. Adm: (118710) UNID ESPECIAL DE CONTR MOVIMENTACAO DE PESSOAL
Até: 27/02/2023

CONTRATO/SES/00604/2023 DE: 16/02/2023
Processo Nº: SES-PRO-2023/03384
Contratado: (299712/3) KERLEN AJALA DE ALMEIDA
CPF: 027.676.591-57
Cargo/Função: (12036) NIVEL SUPERIOR ASSISTENCIAL
Perfil Profissional: ENFERMEIRO
Carga Horária: 40 horas semanais
Un. Adm: (195758) HOSP ESTADUAL LOUSITE FERREIRA DA SILVA
Até: 27/02/2023

PUBLICADA, REGISTRADA, CUMPR-SE.
Cuiabá-MT, 15 de Fevereiro de 2023.
Gilberto Gomes de Figueiredo
Secretário de Estado de Saúde

O(A) Secretário de Estado de Saúde no uso de suas atribuições que lhes são conferidas por lei,

Resolve: DISTRATAR - SES
Objeto: CONTRATAÇÃO TEMPORARIA

CONTRATO/SES/00605/2023 DE: 16/02/2023
Processo Nº: SES-PRO-2023/07294
Contratado: (299723/2) DEYVISON GONCALVES PRADO
CPF: 012.078.441-60
Cargo/Função: (12054) CONDUTOR DE AMBULANCIA
Perfil Profissional:
Carga Horária: 40 horas semanais
Un. Adm: (195758) HOSP ESTADUAL LOUSITE FERREIRA DA SILVA
Em: 31/01/2023

PUBLICADA, REGISTRADA, CUMPR-SE.
Cuiabá-MT, 15 de Fevereiro de 2023.
Gilberto Gomes de Figueiredo
Secretário de Estado de Saúde

O(A) Secretário de Estado de Saúde no uso de suas atribuições que lhes são conferidas por lei,

Resolve: PRORROGAR - SES
Objeto: CONTRATAÇÃO TEMPORARIA

CONTRATO/SES/00606/2023 DE: 16/02/2023
Processo Nº: SES-PRO-2023/05388
Contratado: (299784/2) JISLAINE BENEDITA DE FARIAS
CPF: 042.912.811-88
Cargo/Função: (12038) NIVEL TECNICO ASSISTENCIAL
Perfil Profissional: TÊC. ENFERMAGEM
Carga Horária: 40 horas semanais
Un. Adm: (118710) UNID ESPECIAL DE CONTR MOVIMENTACAO DE PESSOAL
Até: 27/02/2023

CONTRATO/SES/00607/2023 DE: 16/02/2023
Processo Nº: SES-PRO-2023/03384
Contratado: (299823/2) FERNANDA MONTEIRO DOS SANTOS OLIVEIRA
CPF: 056.438.581-69
Cargo/Função: (12036) NIVEL SUPERIOR ASSISTENCIAL
Perfil Profissional: PSICÓLOGO
Carga Horária: 40 horas semanais
Un. Adm: (195758) HOSP ESTADUAL LOUSITE FERREIRA DA SILVA
Até: 27/02/2023

CONTRATO/SES/00608/2023 DE: 16/02/2023
Processo Nº: SES-PRO-2023/03384
Contratado: (299828/2) KATYELLE PEREIRA PIMENTEL
CPF: 015.967.531-61
Cargo/Função: (12036) NIVEL SUPERIOR ASSISTENCIAL
Perfil Profissional: ENFERMEIRO
Carga Horária: 40 horas semanais
Un. Adm: (195758) HOSP ESTADUAL LOUSITE FERREIRA DA SILVA
Até: 27/02/2023

CONTRATO/SES/00609/2023 DE: 16/02/2023
Processo Nº: SES-PRO-2023/03384
Contratado: (299829/2) RICARDO SOUZA OLIVEIRA
CPF: 047.764.031-10
Cargo/Função: (12036) NIVEL SUPERIOR ASSISTENCIAL
Perfil Profissional: PSICÓLOGO
Carga Horária: 40 horas semanais
Un. Adm: (195758) HOSP ESTADUAL LOUSITE FERREIRA DA SILVA
Até: 27/02/2023

CONTRATO/SES/00610/2023 DE: 16/02/2023
Processo Nº: SES-PRO-2023/05388
Contratado: (299858/3) TABATHA PRISCILA GOMES FELIX
CPF: 050.584.211-43
Cargo/Função: (12036) NIVEL SUPERIOR ASSISTENCIAL
Perfil Profissional: MÉDICO
Carga Horária: 20 horas semanais
Un. Adm: (118710) UNID ESPECIAL DE CONTR MOVIMENTACAO DE PESSOAL
Até: 27/02/2023

CONTRATO/SES/00611/2023 DE: 16/02/2023
Processo Nº: SES-PRO-2023/03384
Contratado: (299915/2) JANINY CALDAS DE SOUZA FUREGATTO
CPF: 024.023.081-76
Cargo/Função: (12036) NIVEL SUPERIOR ASSISTENCIAL
Perfil Profissional: ENFERMEIRO
Carga Horária: 40 horas semanais
Un. Adm: (195758) HOSP ESTADUAL LOUSITE FERREIRA DA SILVA
Até: 27/02/2023

CONTRATO/SES/00612/2023 DE: 16/02/2023
Processo Nº: SES-PRO-2023/05388
Contratado: (299938/2) JOSE RIZZOTTO NETO
CPF: 023.484.101-09
Cargo/Função: (12036) NIVEL SUPERIOR ASSISTENCIAL
Perfil Profissional: PSICÓLOGO
Carga Horária: 40 horas semanais
Un. Adm: (118710) UNID ESPECIAL DE CONTR MOVIMENTACAO DE PESSOAL
Até: 27/02/2023

CONTRATO/SES/00613/2023 DE: 16/02/2023
Processo Nº: SES-PRO-2023/03384
Contratado: (300068/2) POLIANE ROGERIA DE AMORIM LEMES
CPF: 006.972.351-65
Cargo/Função: (12036) NIVEL SUPERIOR ASSISTENCIAL
Perfil Profissional: PSICÓLOGO
Carga Horária: 40 horas semanais
Un. Adm: (195758) HOSP ESTADUAL LOUSITE FERREIRA DA SILVA
Até: 27/02/2023

CONTRATO/SES/00614/2023 DE: 16/02/2023
Processo Nº: SES-PRO-2023/03384
Contratado: (300087/3) RARISSA BRITO DOURADO
CPF: 052.597.325-70
Cargo/Função: (12036) NIVEL SUPERIOR ASSISTENCIAL
Perfil Profissional: MÉDICO
Carga Horária: 40 horas semanais
Un. Adm: (195758) HOSP ESTADUAL LOUSITE FERREIRA DA SILVA
Até: 27/02/2023

CONTRATO/SES/00615/2023 DE: 16/02/2023
Processo Nº: SES-PRO-2023/05388
Contratado: (300177/3) LUIS FERNANDO CORREA DE SOUZA AUGUSTO
MARTINS
CPF: 002.597.661-35
Cargo/Função: (12036) NIVEL SUPERIOR ASSISTENCIAL
Perfil Profissional: MÉDICO
Carga Horária: 20 horas semanais
Un. Adm: (118710) UNID ESPECIAL DE CONTR MOVIMENTACAO DE PESSOAL
Até: 27/02/2023

CONTRATO/SES/00616/2023 DE: 16/02/2023
Processo Nº: SES-PRO-2023/03384
Contratado: (300390/2) VANESSA TALITA DA SILVA
CPF: 029.501.691-47
Cargo/Função: (12036) NIVEL SUPERIOR ASSISTENCIAL
Perfil Profissional: MÉDICO
Carga Horária: 40 horas semanais
Un. Adm: (195758) HOSP ESTADUAL LOUSITE FERREIRA DA SILVA
Até: 27/02/2023

CONTRATO/SES/00617/2023 DE: 16/02/2023
Processo Nº: SES-PRO-2023/03384
Contratado: (300755/2) KAREN BRUNA NASCIMENTO PINTO
CPF: 024.749.952-85
Cargo/Função: (12038) NIVEL TECNICO ASSISTENCIAL
Perfil Profissional: TÉCN. ENFERMAGEM
Carga Horária: 40 horas semanais
Un. Adm: (195758) HOSP ESTADUAL LOUSITE FERREIRA DA SILVA
Até: 27/02/2023

CONTRATO/SES/00618/2023 DE: 16/02/2023
Processo Nº: SES-PRO-2023/05388
Contratado: (300762/2) FATIMA APARECIDA FERNANDES DA CRUZ PENHA
CPF: 965.429.691-87
Cargo/Função: (12038) NIVEL TECNICO ASSISTENCIAL
Perfil Profissional: TÉCN. ENFERMAGEM
Carga Horária: 40 horas semanais
Un. Adm: (118710) UNID ESPECIAL DE CONTR MOVIMENTACAO DE PESSOAL
Até: 27/02/2023

CONTRATO/SES/00619/2023 DE: 16/02/2023
Processo Nº: SES-PRO-2023/05388
Contratado: (300856/2) CARLOS AUGUSTO CARRETONI VAZ
CPF: 286.839.001-34
Cargo/Função: (12036) NIVEL SUPERIOR ASSISTENCIAL
Perfil Profissional: MÉDICO
Carga Horária: 40 horas semanais
Un. Adm: (118710) UNID.ESPEC. DE CONTR. MOVIMENTACAO DE PESSOAL
Até: 27/02/2023

CONTRATO/SES/00620/2023 DE: 16/02/2023
Processo Nº: SES-PRO-2023/05388
Contratado: (300886/2) VANESSA FARIAS DOS SANTOS BATISTA
CPF: 109.612.194-83
Cargo/Função: (12038) NIVEL TECNICO ASSISTENCIAL
Perfil Profissional: TÉCN. ENFERMAGEM
Carga Horária: 40 horas semanais
Un. Adm: (118710) UNID.ESPEC. DE CONTR. MOVIMENTACAO DE PESSOAL
Até: 27/02/2023

CONTRATO/SES/00621/2023 DE: 16/02/2023
Processo Nº: SES-PRO-2023/03384
Contratado: (300899/2) DANIELLE KAROLINE ANDERSEN
CPF: 049.161.181-11
Cargo/Função: (12036) NIVEL SUPERIOR ASSISTENCIAL
Perfil Profissional: FISIOTERAPEUTA
Carga Horária: 30 horas semanais
Un. Adm: (195758) HOSP ESTADUAL LOUSITE FERREIRA DA SILVA
Até: 27/02/2023

CONTRATO/SES/00622/2023 DE: 16/02/2023
Processo Nº: SES-PRO-2023/03384
Contratado: (300912/2) RAPHAELLA COSTA FREITAS
CPF: 038.883.581-83
Cargo/Função: (12036) NIVEL SUPERIOR ASSISTENCIAL
Perfil Profissional: PSICÓLOGO
Carga Horária: 40 horas semanais
Un. Adm: (195758) HOSP ESTADUAL LOUSITE FERREIRA DA SILVA
Até: 27/02/2023

CONTRATO/SES/00623/2023 DE: 16/02/2023
Processo Nº: SES-PRO-2023/05388
Contratado: (300927/2) JEISE DE MIRANDA SANTANA
CPF: 945.102.531-68
Cargo/Função: (12038) NIVEL TECNICO ASSISTENCIAL
Perfil Profissional: TÉCN. ENFERMAGEM
Carga Horária: 40 horas semanais
Un. Adm: (118710) UNID ESPECIAL DE CONTR MOVIMENTACAO DE PESSOAL
Até: 27/02/2023

CONTRATO/SES/00624/2023 DE: 16/02/2023
Processo Nº: SES-PRO-2023/03384
Contratado: (301154/2) LETICIA PEREIRA DE SOUZA OLIVEIRA
CPF: 012.665.341-05
Cargo/Função: (12036) NIVEL SUPERIOR ASSISTENCIAL
Perfil Profissional: ASSIST. SOCIAL
Carga Horária: 30 horas semanais
Un. Adm: (195758) HOSP ESTADUAL LOUSITE FERREIRA DA SILVA
Até: 28/02/2023

CONTRATO/SES/00625/2023 DE: 16/02/2023
Processo Nº: SES-PRO-2023/03384
Contratado: (301156/2) CARMEN LUCIA LEMES DA SILVA
CPF: 688.235.091-49
Cargo/Função: (12036) NIVEL SUPERIOR ASSISTENCIAL
Perfil Profissional: ASSIST. SOCIAL
Carga Horária: 30 horas semanais
Un. Adm: (195758) HOSP ESTADUAL LOUSITE FERREIRA DA SILVA
Até: 27/02/2023

CONTRATO/SES/00626/2023 DE: 16/02/2023
Processo Nº: SES-PRO-2023/03384
Contratado: (301163/2) LINDA INES ALMEIDA ROSA
CPF: 051.158.951-45
Cargo/Função: (12036) NIVEL SUPERIOR ASSISTENCIAL
Perfil Profissional: ENFERMEIRO
Carga Horária: 40 horas semanais
Un. Adm: (195758) HOSP ESTADUAL LOUSITE FERREIRA DA SILVA
Até: 27/02/2023

CONTRATO/SES/00627/2023 DE: 16/02/2023
Processo Nº: SES-PRO-2023/03384
Contratado: (301189/2) MICHELLE DA SILVA CLEMENTI PEREIRA
CPF: 004.448.241-89
Cargo/Função: (12036) NIVEL SUPERIOR ASSISTENCIAL
Perfil Profissional: ASSIST. SOCIAL
Carga Horária: 30 horas semanais
Un. Adm: (195758) HOSP ESTADUAL LOUSITE FERREIRA DA SILVA
Até: 27/02/2023

CONTRATO/SES/00628/2023 DE: 16/02/2023
Processo Nº: SES-PRO-2023/03384
Contratado: (302734/2) ADILSON ROCHA DE JESUS
CPF: 595.300.062-68
Cargo/Função: (12046) NIVEL FUNDAMENTAL ADMINISTRATIVO
Perfil Profissional: MAQUEIRO
Carga Horária: 40 horas semanais
Un. Adm: (195758) HOSP ESTADUAL LOUSITE FERREIRA DA SILVA
Até: 27/02/2023

CONTRATO/SES/00629/2023 DE: 16/02/2023
Processo Nº: SES-PRO-2023/05388
Contratado: (302858/1) VANESSA BURGARELLI DE PINHO TENORIO
CPF: 059.406.841-06
Cargo/Função: (12036) NIVEL SUPERIOR ASSISTENCIAL
Perfil Profissional: ENFERMEIRO
Carga Horária: 40 horas semanais
Un. Adm: (118710) UNID.ESPEC. DE CONTR. MOVIMENTACAO DE PESSOAL
Até: 27/02/2023

CONTRATO/SES/00630/2023 DE: 16/02/2023

Processo Nº: SES-PRO-2023/05388
Contratado: (303812/1) IZABEL APARECIDA DA SILVA
CPF: 036.318.651-47
Cargo/Função: (12036) NIVEL SUPERIOR ASSISTENCIAL
Perfil Profissional: ENFERMEIRO
Carga Horária: 40 horas semanais
Un. Adm: (118710) UNID.ESPEC. DE CONTR. MOVIMENTACAO DE PESSOAL
Até: 27/02/2023

CONTRATO/SES/00631/2023 DE: 16/02/2023
Processo Nº: SES-PRO-2023/03384
Contratado: (304407/1) JESSICA DE SOUSA VITAL ABREU
CPF: 039.257.851-40
Cargo/Função: (12036) NIVEL SUPERIOR ASSISTENCIAL
Perfil Profissional: FISIOTERAPEUTA
Carga Horária: 30 horas semanais
Un. Adm: (195758) HOSP. ESTADUAL LOUSITE FERREIRA DA SILVA
Até: 27/02/2023

CONTRATO/SES/00632/2023 DE: 16/02/2023
Processo Nº: SES-PRO-2023/03384
Contratado: (304414/1) KARINA AZEVEDO CARVALHO ZUCCA
CPF: 055.374.351-10
Cargo/Função: (12036) NIVEL SUPERIOR ASSISTENCIAL
Perfil Profissional: FISIOTERAPEUTA
Carga Horária: 30 horas semanais
Un. Adm: (195758) HOSP. ESTADUAL LOUSITE FERREIRA DA SILVA
Até: 27/02/2023

CONTRATO/SES/00633/2023 DE: 16/02/2023
Processo Nº: SES-PRO-2023/05388
Contratado: (304444/1) JOQUEBEDE BELINO SOUZA
CPF: 946.091.281-87
Cargo/Função: (12036) NIVEL SUPERIOR ASSISTENCIAL
Perfil Profissional: ENFERMEIRO
Carga Horária: 40 horas semanais
Un. Adm: (118710) UNID.ESPEC. DE CONTR. MOVIMENTACAO DE PESSOAL
Até: 27/02/2023

CONTRATO/SES/00634/2023 DE: 16/02/2023
Processo Nº: SES-PRO-2023/03384
Contratado: (304663/1) JOSIANE CLEMENTE DE ALMEIDA
CPF: 034.955.161-82
Cargo/Função: (12036) NIVEL SUPERIOR ASSISTENCIAL
Perfil Profissional: FISIOTERAPEUTA
Carga Horária: 30 horas semanais
Un. Adm: (195758) HOSP. ESTADUAL LOUSITE FERREIRA DA SILVA
Até: 27/02/2023

CONTRATO/SES/00635/2023 DE: 16/02/2023
Processo Nº: SES-PRO-2023/05388
Contratado: (304755/1) THAIANY TAVARES DIAS
CPF: 060.890.131-88
Cargo/Função: (12038) NIVEL TECNICO ASSISTENCIAL
Perfil Profissional: TEC. ENFERMAGEM
Carga Horária: 40 horas semanais
Un. Adm: (118710) UNID.ESPEC. DE CONTR. MOVIMENTACAO DE PESSOAL
Até: 27/02/2023

CONTRATO/SES/00636/2023 DE: 16/02/2023
Processo Nº: SES-PRO-2023/05388
Contratado: (304761/1) MARIA ANTONIA ALVES GARCIA
CPF: 838.144.931-68
Cargo/Função: (12038) NIVEL TECNICO ASSISTENCIAL
Perfil Profissional: TEC. ENFERMAGEM
Carga Horária: 40 horas semanais
Un. Adm: (118710) UNID.ESPEC. DE CONTR. MOVIMENTACAO DE PESSOAL
Até: 27/02/2023

CONTRATO/SES/00637/2023 DE: 16/02/2023
Processo Nº: SES-PRO-2023/05388
Contratado: (304762/1) GUILHERME BUOGO GATTAS
CPF: 046.330.411-00
Cargo/Função: (12036) NIVEL SUPERIOR ASSISTENCIAL
Perfil Profissional: MEDICO
Carga Horária: 40 horas semanais
Un. Adm: (118710) UNID.ESPEC. DE CONTR. MOVIMENTACAO DE PESSOAL
Até: 27/02/2023

CONTRATO/SES/00638/2023 DE: 16/02/2023
Processo Nº: SES-PRO-2023/05388
Contratado: (304768/1) TALITA LUZ GARCIA
CPF: 037.154.781-44
Cargo/Função: (12036) NIVEL SUPERIOR ASSISTENCIAL
Perfil Profissional: MEDICO
Carga Horária: 40 horas semanais
Un. Adm: (118710) UNID.ESPEC. DE CONTR. MOVIMENTACAO DE PESSOAL
Até: 27/02/2023

CONTRATO/SES/00639/2023 DE: 16/02/2023
Processo Nº: SES-PRO-2023/05388
Contratado: (304771/1) MARIANNA ALVES ARAUJO
CPF: 935.400.002-91
Cargo/Função: (12036) NIVEL SUPERIOR ASSISTENCIAL
Perfil Profissional: MEDICO
Carga Horária: 40 horas semanais
Un. Adm: (118710) UNID.ESPEC. DE CONTR. MOVIMENTACAO DE PESSOAL
Até: 27/02/2023

CONTRATO/SES/00640/2023 DE: 16/02/2023
Processo Nº: SES-PRO-2023/05388
Contratado: (304960/1) SYBELLE CHRISTINA DELFINO
CPF: 026.772.941-33
Cargo/Função: (12036) NIVEL SUPERIOR ASSISTENCIAL
Perfil Profissional: ENFERMEIRO
Carga Horária: 40 horas semanais
Un. Adm: (118710) UNID.ESPEC. DE CONTR. MOVIMENTACAO DE PESSOAL
Até: 27/02/2023

CONTRATO/SES/00641/2023 DE: 16/02/2023
Processo Nº: SES-PRO-2023/05388
Contratado: (304963/1) ERICA PATRICIA RIBEIRO DE MOURA
CPF: 007.363.381-01
Cargo/Função: (12038) NIVEL TECNICO ASSISTENCIAL
Perfil Profissional: TEC. ENFERMAGEM
Carga Horária: 40 horas semanais
Un. Adm: (118710) UNID.ESPEC. DE CONTR. MOVIMENTACAO DE PESSOAL
Até: 27/02/2023

CONTRATO/SES/00642/2023 DE: 16/02/2023
Processo Nº: SES-PRO-2023/05388
Contratado: (305307/1) KESIA VALERIA DE MORAIS SANTANA FRANCA
CPF: 922.267.871-00
Cargo/Função: (12036) NIVEL SUPERIOR ASSISTENCIAL
Perfil Profissional: ENFERMEIRO
Carga Horária: 40 horas semanais
Un. Adm: (118710) UNID.ESPEC. DE CONTR. MOVIMENTACAO DE PESSOAL
Até: 27/02/2023

PUBLICADA, REGISTRADA, CUMPR-SE.
Cuiabá-MT, 15 de Fevereiro de 2023.
Gilberto Gomes de Figueiredo
Secretário de Estado de Saúde

O(A) Secretário de Estado de Saúde no uso de suas atribuições que lhes são conferidas por lei,

Resolve: AUTORIZAR - SES
Objeto: CONTRATAÇÃO TEMPORARIA

CONTRATO/SES/00643/2023 DE: 16/02/2023
Processo Nº: SES-PRO-2023/05458
Contratado: (305313/2) ASSASHA CARVALHO ROCHA
CPF: 035.799.751-45
Cargo/Função: (12036) NIVEL SUPERIOR ASSISTENCIAL
Perfil Profissional: FONOAUDIÓLOGO
Carga Horária: 40 horas semanais
Un. Adm: (209686) CENT REAB INTEG D AQUINO CORREA SIST UNICO

SAUDE

A Partir de: 01/02/2023 Até: 31/01/2024

PUBLICADA, REGISTRADA, CUMPR-SE.

Cuiabá-MT, 15 de Fevereiro de 2023.
Gilberto Gomes de Figueiredo
Secretário de Estado de Saúde

O(A) Secretário de Estado de Saúde no uso de suas atribuições que lhes são conferidas por lei,

Resolve: PRORROGAR - SES
Objeto: CONTRATAÇÃO TEMPORARIA

CONTRATO/SES/00644/2023 DE: 16/02/2023
Processo Nº: SES-PRO-2023/05388
Contratado: (305405/1) SILVANA BENEDITA SANTANA
CPF: 019.519.611-29
Cargo/Função: (12036) NIVEL SUPERIOR ASSISTENCIAL
Perfil Profissional: ENFERMEIRO
Carga Horária: 40 horas semanais
Un. Adm: (118710) UNID.ESPEC. DE CONTR. MOVIMENTACAO DE PESSOAL
Até: 27/02/2023

CONTRATO/SES/00645/2023 DE: 16/02/2023
Processo Nº: SES-PRO-2023/05388
Contratado: (306890/1) TARCISO REDES XAVIER
CPF: 027.192.441-12
Cargo/Função: (12036) NIVEL SUPERIOR ASSISTENCIAL
Perfil Profissional: MEDICO
Carga Horária: 20 horas semanais
Un. Adm: (118710) UNID ESPECIAL DE CONTR MOVIMENTACAO DE PESSOAL
Até: 27/02/2023

PUBLICADA, REGISTRADA, CUMPR-SE.

Cuiabá-MT, 15 de Fevereiro de 2023.
Gilberto Gomes de Figueiredo
Secretário de Estado de Saúde

O(A) Secretário de Estado de Saúde no uso de suas atribuições que lhes são conferidas por lei,

Resolve: AUTORIZAR - SES
Objeto: CONTRATAÇÃO TEMPORARIA

CONTRATO/SES/00646/2023 DE: 16/02/2023
Processo Nº: SES-PRO-2023/07836
Contratado: (308239/1) SILENE LUZIA CORREA
CPF: 017.980.741-25
Cargo/Função: (12044) NIVEL MEDIO ADMINISTRATIVO
Perfil Profissional: ASS.ADMINISTRATIVO
Carga Horária: 40 horas semanais
Un. Adm: (224278) SUP ADMINISTRATIVA E FINANCEIRA
A Partir de: 13/02/2023 Até: 12/02/2024

PUBLICADA, REGISTRADA, CUMPR-SE.

Cuiabá-MT, 15 de Fevereiro de 2023.
Gilberto Gomes de Figueiredo
Secretário de Estado de Saúde

O(A) Secretário de Estado de Saúde no uso de suas atribuições que lhes são conferidas por lei,

Resolve: PRORROGAR - SES
Objeto: CONTRATAÇÃO TEMPORARIA

CONTRATO/SES/00647/2023 DE: 16/02/2023
Processo Nº: SES-PRO-2023/02542
Contratado: (311234/1) LIAMARA LIESCH MEIRA
CPF: 023.021.391-00
Cargo/Função: (12034) ASSESSOR TEC DE DIRECAO II
Perfil Profissional:
Carga Horária: 40 horas semanais
Un. Adm: (195685) HOSP REGIONAL RONDONOPOLIS IRMA ELZA GIOVANELLA
Até: 28/02/2024

CONTRATO/SES/00648/2023 DE: 16/02/2023
Processo Nº: SES-PRO-2023/03384
Contratado: (313236/1) JORDAN VENICIUS SILVA PANOZO
CPF: 051.317.801-52
Cargo/Função: (12046) NIVEL FUNDAMENTAL ADMINISTRATIVO
Perfil Profissional: MAQUEIRO
Carga Horária: 40 horas semanais
Un. Adm: (195758) HOSP ESTADUAL LOUSITE FERREIRA DA SILVA
Até: 27/02/2023

CONTRATO/SES/00649/2023 DE: 16/02/2023
Processo Nº: SES-PRO-2023/03384
Contratado: (313560/1) STELA DA SILVA SANTOS
CPF: 003.754.321-08
Cargo/Função: (12038) NIVEL TECNICO ASSISTENCIAL
Perfil Profissional: TÊC. ENFERMAGEM
Carga Horária: 40 horas semanais
Un. Adm: (195758) HOSP ESTADUAL LOUSITE FERREIRA DA SILVA
Até: 28/02/2023

CONTRATO/SES/00650/2023 DE: 16/02/2023
Processo Nº: SES-PRO-2023/05388
Contratado: (313592/1) BARBARA APARECIDA BRAUN PINTO MENDES
CPF: 033.563.011-10
Cargo/Função: (12036) NIVEL SUPERIOR ASSISTENCIAL
Perfil Profissional: MÉDICO
Carga Horária: 40 horas semanais
Un. Adm: (118710) UNID ESPECIAL DE CONTR MOVIMENTACAO DE PESSOAL
Até: 27/02/2023

CONTRATO/SES/00651/2023 DE: 16/02/2023
Processo Nº: SES-PRO-2023/05388
Contratado: (313629/1) DEBORAH EL HUSSEIN PEREIRA
CPF: 021.297.931-00
Cargo/Função: (12036) NIVEL SUPERIOR ASSISTENCIAL
Perfil Profissional: MÉDICO
Carga Horária: 40 horas semanais
Un. Adm: (118710) UNID ESPECIAL DE CONTR MOVIMENTACAO DE PESSOAL
Até: 27/02/2023

CONTRATO/SES/00652/2023 DE: 16/02/2023
Processo Nº: SES-PRO-2023/05388
Contratado: (313635/1) CARLOS EDUARDO DE OLIVEIRA PASSAFARO
CPF: 099.855.569-09
Cargo/Função: (12036) NIVEL SUPERIOR ASSISTENCIAL
Perfil Profissional: MÉDICO
Carga Horária: 40 horas semanais
Un. Adm: (118710) UNID ESPECIAL DE CONTR MOVIMENTACAO DE PESSOAL
Até: 27/02/2023

CONTRATO/SES/00653/2023 DE: 16/02/2023
Processo Nº: SES-PRO-2023/05388
Contratado: (313637/1) JOAO MARCOS ALE DA CONCEICAO
CPF: 038.379.401-36
Cargo/Função: (12036) NIVEL SUPERIOR ASSISTENCIAL
Perfil Profissional: MÉDICO
Carga Horária: 40 horas semanais
Un. Adm: (118710) UNID ESPECIAL DE CONTR MOVIMENTACAO DE PESSOAL
Até: 27/02/2023

CONTRATO/SES/00654/2023 DE: 16/02/2023
Processo Nº: SES-PRO-2023/05388
Contratado: (313638/1) KARLA KARINE DA SILVA CARRIJO BENICIO
CPF: 025.864.291-25
Cargo/Função: (12036) NIVEL SUPERIOR ASSISTENCIAL
Perfil Profissional: ENFERMEIRO
Carga Horária: 40 horas semanais
Un. Adm: (118710) UNID ESPECIAL DE CONTR MOVIMENTACAO DE PESSOAL
Até: 27/02/2023

CONTRATO/SES/00655/2023 DE: 16/02/2023
Processo Nº: SES-PRO-2023/05388
Contratado: (314614/1) WILLIAM LOPES DANTAS DA SILVA
CPF: 039.157.701-83
Cargo/Função: (12036) NIVEL SUPERIOR ASSISTENCIAL
Perfil Profissional: MÉDICO
Carga Horária: 40 horas semanais
Un. Adm: (118710) UNID ESPECIAL DE CONTR MOVIMENTACAO DE PESSOAL
Até: 27/02/2023

PUBLICADA, REGISTRADA, CUMpra-SE.
Cuiabá-MT, 15 de Fevereiro de 2023.
Gilberto Gomes de Figueiredo
Secretário de Estado de Saúde

O(A) Secretário de Estado de Saúde no uso de suas atribuições que lhes são conferidas por lei,

Resolve: DISTRATAR - SES
Objeto: CONTRATAÇÃO TEMPORARIA

CONTRATO/SES/00656/2023 DE: 16/02/2023
Processo Nº: SES-PRO-2023/06937
Contratado: (315552/1) ANY STEFHANY TAVEIRA
CPF: 061.333.341-18
Cargo/Função: (12044) NIVEL MEDIO ADMINISTRATIVO
Perfil Profissional: ASS.ADMINISTRATIVO
Carga Horária: 40 horas semanais
Un. Adm: (195685) HOSP REGIONAL RONDONOPOLIS IRMA ELZA GIOVANELLA
Em: 07/02/2023

CONTRATO/SES/00657/2023 DE: 16/02/2023
Processo Nº: SES-PRO-2023/08094
Contratado: (315664/1) ANA PAULA MARCELINO DA SILVA
CPF: 043.320.141-03
Cargo/Função: (12038) NIVEL TECNICO ASSISTENCIAL
Perfil Profissional: TÊC. ENFERMAGEM
Carga Horária: 40 horas semanais
Un. Adm: (195707) HOSP REGIONAL DOUTOR ANTONIO CARLOS SOUTO

FONTES
Em: 31/03/2023

PUBLICADA, REGISTRADA, CUMpra-SE.
Cuiabá-MT, 15 de Fevereiro de 2023.
Gilberto Gomes de Figueiredo
Secretário de Estado de Saúde

O(A) Secretário de Estado de Saúde no uso de suas atribuições que lhes são conferidas por lei,

Resolve: AUTORIZAR - SES
Objeto: CONTRATAÇÃO TEMPORARIA

CONTRATO/SES/00658/2023 DE: 16/02/2023
Processo Nº: SES-PRO-2023/07687
Contratado: (322931/1) LETICIA CRISTINA CAMARGO LIMA LACERDA
CPF: 054.649.071-90
Cargo/Função: (12044) NIVEL MEDIO ADMINISTRATIVO
Perfil Profissional: ASS.ADMINISTRATIVO
Carga Horária: 40 horas semanais
Un. Adm: (196789) SUPERINT DE OBRAS REFORMAS E MANUTENCAO
A Partir de: 10/02/2023 Até09/02/2024

CONTRATO/SES/00659/2023 DE: 16/02/2023
Processo Nº: SES-PRO-2023/07836
Contratado: (322979/1) CLAUDINEIA ALEIXO AUGUSTO
CPF: 719.859.991-53
Cargo/Função: (12044) NIVEL MEDIO ADMINISTRATIVO
Perfil Profissional: SECRETARIA
Carga Horária: 40 horas semanais
Un. Adm: (224286) SUP DE ENFERMAGEM
A Partir de: 13/02/2023 Até12/02/2024

CONTRATO/SES/00660/2023 DE: 16/02/2023
Processo Nº: SES-PRO-2023/07841
Contratado: (322984/1) AGNES ADRIELY MARQUES NOGUEIRA CAIRES
CPF: 040.748.721-29
Cargo/Função: (12042) NIVEL SUPERIOR ADMINISTRATIVO
Perfil Profissional: CONTADOR
Carga Horária: 40 horas semanais
Un. Adm: (216224) COORD DE GESTAO DE FOLHA DE PAGAMENTO
A Partir de: 13/02/2023 Até12/02/2024

CONTRATO/SES/00661/2023 DE: 16/02/2023
Processo Nº: SES-PRO-2023/05003
Contratado: (322996/1) SILVANA REGINA CONCEICAO
CPF: 672.975.361-72
Cargo/Função: (12044) NIVEL MEDIO ADMINISTRATIVO
Perfil Profissional: FATURISTA
Carga Horária: 40 horas semanais
Un. Adm: (224260) HOSP ESTADUAL SANTA CASA
A Partir de: 01/02/2023 Até31/01/2024

CONTRATO/SES/00662/2023 DE: 16/02/2023
Processo Nº: SES-PRO-2023/07158
Contratado: (323002/1) ISABELA CACALCANTE JOVINO
CPF: 028.118.771-18
Cargo/Função: (12036) NIVEL SUPERIOR ASSISTENCIAL
Perfil Profissional: ENFERMEIRO
Carga Horária: 40 horas semanais
Un. Adm: (151475) DIR DO ESCRITORIO REG DE SAUDE DE RONDONOPOLIS
A Partir de: 09/02/2023 Até08/02/2024

CONTRATO/SES/00663/2023 DE: 16/02/2023
Processo Nº: SES-PRO-2023/06697
Contratado: (323010/1) CAMILA GISELLE ALVES DA SILVA
CPF: 016.553.241-60
Cargo/Função: (12036) NIVEL SUPERIOR ASSISTENCIAL
Perfil Profissional: ENFERMEIRO
Carga Horária: 40 horas semanais
Un. Adm: (151688) DIR DO ESCRITORIO REGIONAL DE SAUDE DE SINOP
A Partir de: 01/02/2023 Até31/01/2024

CONTRATO/SES/00664/2023 DE: 16/02/2023
Processo Nº: SES-PRO-2022/57954
Contratado: (323011/1) HELOISA MARIA LOPES SCARINCI
CPF: 087.154.059-23
Cargo/Função: (12036) NIVEL SUPERIOR ASSISTENCIAL
Perfil Profissional: MÉDICO
Carga Horária: 20 horas semanais
Un. Adm: (151688) DIR DO ESCRITORIO REGIONAL DE SAUDE DE SINOP
A Partir de: 14/12/2022 Até13/12/2023

CONTRATO/SES/00665/2023 DE: 16/02/2023
Processo Nº: SES-PRO-2023/07092
Contratado: (323012/1) JULIANA CAROLINE DENARDIN
CPF: 035.434.641-59
Cargo/Função: (12036) NIVEL SUPERIOR ASSISTENCIAL
Perfil Profissional: MÉDICO
Carga Horária: 20 horas semanais
Un. Adm: (151688) DIR DO ESCRITORIO REGIONAL DE SAUDE DE SINOP
A Partir de: 01/02/2023 Até31/01/2024

CONTRATO/SES/00666/2023 DE: 16/02/2023
Processo Nº: SES-PRO-2023/07808
Contratado: (323019/1) CLEANE FEITOSA COSTA
CPF: 021.968.772-20
Cargo/Função: (12042) NIVEL SUPERIOR ADMINISTRATIVO
Perfil Profissional: ANALISTA ADMIN
Carga Horária: 40 horas semanais
Un. Adm: (196860) COORD ACOMP EXEC ADMINISTR CONTABIL E FINANCEIRA
A Partir de: 08/02/2023 Até07/02/2024

PUBLICADA, REGISTRADA, CUMpra-SE.
Cuiabá-MT, 15 de Fevereiro de 2023.
Gilberto Gomes de Figueiredo
Secretário de Estado de Saúde

BOLETIM DE PESSOAL/SES/00279/2023

DE: 16/02/2023

O(A) Secretário de Estado de Saúde no uso de suas atribuições que lhes são conferidas por lei,

Resolve: CONCEDER

Evento: ADICIONAL NOTURNO

Processo N.: SES-PRO-2022/51257

Nome: (295139/3) ALVINA LEITE DA SILVA BATISTA

Cargo/Função: (12038) NIVEL TECNICO ASSISTENCIAL

Un. Adm: (118710) UNID ESPECIAL DE CONTR MOVIMENTACAO DE PESSOAL

A Partir de: 02/10/2022 Até 02/10/2022

Processo N.: SES-PRO-2022/57994

Nome: (50811/3) ATILA MONTEIRO BORGES

Cargo/Função: (4912) PROFIS TEC NIV SUPERIOR SERV SAUDE SUS

Un. Adm: (118710) UNID ESPECIAL DE CONTR MOVIMENTACAO DE PESSOAL

A Partir de: 03/11/2022 Até 03/11/2022

Processo N.: SES-PRO-2022/51257

Nome: (49967/3) CELIA FERREIRA DE SOUZA

Cargo/Função: (12038) NIVEL TECNICO ASSISTENCIAL

Un. Adm: (118710) UNID ESPECIAL DE CONTR MOVIMENTACAO DE PESSOAL

A Partir de: 01/10/2022 Até 01/10/2022

Processo N.: SES-PRO-2022/51257

Nome: (214606/2) DANIELA RODRIGUES DE GUSMAO

Cargo/Função: (12038) NIVEL TECNICO ASSISTENCIAL

Un. Adm: (118710) UNID ESPECIAL DE CONTR MOVIMENTACAO DE PESSOAL

A Partir de: 02/10/2022 Até 02/10/2022

Processo N.: SES-PRO-2022/51257

Nome: (319659/1) DAYANE APARECIDA MACEDO DA SILVA

Cargo/Função: (12038) NIVEL TECNICO ASSISTENCIAL

Un. Adm: (118710) UNID ESPECIAL DE CONTR MOVIMENTACAO DE PESSOAL

A Partir de: 01/10/2022 Até 01/10/2022

Processo N.: SES-PRO-2022/51257

Nome: (295045/3) DEUSNEILE APARECIDA FERREIRA GOMES

Cargo/Função: (12038) NIVEL TECNICO ASSISTENCIAL

Un. Adm: (118710) UNID ESPECIAL DE CONTR MOVIMENTACAO DE PESSOAL

A Partir de: 01/10/2022 Até 01/10/2022

Processo N.: SES-PRO-2022/51257

Nome: (316621/1) ELENIR ALBERTON DE CAMPOS

Cargo/Função: (12038) NIVEL TECNICO ASSISTENCIAL

Un. Adm: (118710) UNID ESPECIAL DE CONTR MOVIMENTACAO DE PESSOAL

A Partir de: 02/10/2022 Até 02/10/2022

Processo N.: SES-PRO-2022/51257

Nome: (296913/3) ELZA HONORATA DE ALMEIDA

Cargo/Função: (12038) NIVEL TECNICO ASSISTENCIAL

Un. Adm: (118710) UNID ESPECIAL DE CONTR MOVIMENTACAO DE PESSOAL

A Partir de: 03/10/2022 Até 03/10/2022

Processo N.: SES-PRO-2022/51257

Nome: (304780/2) ERENITA DIAS DOS SANTOS

Cargo/Função: (12038) NIVEL TECNICO ASSISTENCIAL

Un. Adm: (118710) UNID ESPECIAL DE CONTR MOVIMENTACAO DE PESSOAL

A Partir de: 01/10/2022 Até 01/10/2022

Processo N.: SES-PRO-2022/51257

Nome: (295006/2) EVA MARIA CORREA DE ASSIS

Cargo/Função: (12038) NIVEL TECNICO ASSISTENCIAL

Un. Adm: (118710) UNID ESPECIAL DE CONTR MOVIMENTACAO DE PESSOAL

A Partir de: 01/10/2022 Até 01/10/2022

Processo N.: SES-PRO-2022/51257

Nome: (300834/3) FRANCIELE DA SILVA PEDROSO

Cargo/Função: (12038) NIVEL TECNICO ASSISTENCIAL

Un. Adm: (118710) UNID ESPECIAL DE CONTR MOVIMENTACAO DE PESSOAL

A Partir de: 01/10/2022 Até 01/10/2022

Processo N.: SES-PRO-2022/51257

Nome: (304750/2) ISAMO ANDROMEDA DE OLIVEIRA

Cargo/Função: (12038) NIVEL TECNICO ASSISTENCIAL

Un. Adm: (118710) UNID ESPECIAL DE CONTR MOVIMENTACAO DE PESSOAL

A Partir de: 01/10/2022 Até 01/10/2022

Processo N.: SES-PRO-2022/51257

Nome: (123366/5) ITIMARCE SOUZA FIGUEIREDO NASCIMENTO

Cargo/Função: (12038) NIVEL TECNICO ASSISTENCIAL

Un. Adm: (118710) UNID ESPECIAL DE CONTR MOVIMENTACAO DE PESSOAL

A Partir de: 01/10/2022 Até 01/10/2022

Processo N.: SES-PRO-2022/51257

Nome: (306312/2) IVONE MARIA DA SILVA PORTUGAL

Cargo/Função: (12038) NIVEL TECNICO ASSISTENCIAL

Un. Adm: (118710) UNID ESPECIAL DE CONTR MOVIMENTACAO DE PESSOAL

A Partir de: 04/10/2022 Até 04/10/2022

Processo N.: SES-PRO-2022/51257

Nome: (319526/1) JOANA RODRIGUES DE OLIVEIRA

Cargo/Função: (12038) NIVEL TECNICO ASSISTENCIAL

Un. Adm: (118710) UNID ESPECIAL DE CONTR MOVIMENTACAO DE PESSOAL

A Partir de: 02/10/2022 Até 02/10/2022

Processo N.: SES-PRO-2022/51257

Nome: (316620/1) JUSENAURA SILVA SOUSA

Cargo/Função: (12038) NIVEL TECNICO ASSISTENCIAL

Un. Adm: (118710) UNID ESPECIAL DE CONTR MOVIMENTACAO DE PESSOAL

A Partir de: 01/10/2022 Até 01/10/2022

Processo N.: SES-PRO-2022/51257

Nome: (299647/3) JUSINETE MARIA DE ARAUJO FERREIRA

Cargo/Função: (12038) NIVEL TECNICO ASSISTENCIAL

Un. Adm: (118710) UNID ESPECIAL DE CONTR MOVIMENTACAO DE PESSOAL

A Partir de: 02/10/2022 Até 02/10/2022

Processo N.: SES-PRO-2022/51257

Nome: (299103/2) KELLY CRISTINA AUXILIADORA MAGALHAES FARIA

Cargo/Função: (12038) NIVEL TECNICO ASSISTENCIAL

Un. Adm: (118710) UNID ESPECIAL DE CONTR MOVIMENTACAO DE PESSOAL

A Partir de: 04/10/2022 Até 04/10/2022

Processo N.: SES-PRO-2022/51257

Nome: (295387/4) MARIA APARECIDA DE CARVALHO

Cargo/Função: (12038) NIVEL TECNICO ASSISTENCIAL

Un. Adm: (118710) UNID ESPECIAL DE CONTR MOVIMENTACAO DE PESSOAL

A Partir de: 04/10/2022 Até 04/10/2022

Processo N.: SES-PRO-2022/51257

Nome: (315323/1) MARIA IVONE FERREIRA

Cargo/Função: (12038) NIVEL TECNICO ASSISTENCIAL

Un. Adm: (118710) UNID ESPECIAL DE CONTR MOVIMENTACAO DE PESSOAL

A Partir de: 01/10/2022 Até 01/10/2022

Processo N.: SES-PRO-2022/51257

Nome: (294895/4) MARIA JOSE DA SILVA BISPO

Cargo/Função: (12038) NIVEL TECNICO ASSISTENCIAL

Un. Adm: (118710) UNID ESPECIAL DE CONTR MOVIMENTACAO DE PESSOAL

A Partir de: 02/10/2022 Até 02/10/2022

Processo N.: SES-PRO-2022/51257

Nome: (295013/3) MARILZA ALVES DO NASCIMENTO

Cargo/Função: (12038) NIVEL TECNICO ASSISTENCIAL

Un. Adm: (118710) UNID ESPECIAL DE CONTR MOVIMENTACAO DE PESSOAL

A Partir de: 01/10/2022 Até 01/10/2022

Processo N.: SES-PRO-2022/57994

Nome: (106282/2) PEDRO DE ARRUDA FONTES JUNIOR

Cargo/Função: (4912) PROFIS TEC NIV SUPERIOR SERV SAUDE SUS

Un. Adm: (118710) UNID ESPECIAL DE CONTR MOVIMENTACAO DE PESSOAL

A Partir de: 24/11/2022 Até 24/11/2022

Processo N.: SES-PRO-2022/51257

Nome: (316615/1) RENATA DOS SANTOS CANGUSSU

Cargo/Função: (12038) NIVEL TECNICO ASSISTENCIAL

Un. Adm: (118710) UNID ESPECIAL DE CONTR MOVIMENTACAO DE PESSOAL

A Partir de: 01/10/2022 Até 01/10/2022

Processo N.: SES-PRO-2022/51257

Nome: (319222/1) ROSE CARLA SOUZA SILVA

Cargo/Função: (12038) NIVEL TECNICO ASSISTENCIAL

Un. Adm: (118710) UNID ESPECIAL DE CONTR MOVIMENTACAO DE PESSOAL

A Partir de: 02/10/2022 Até 02/10/2022

Processo N.: SES-PRO-2022/51257

Nome: (282292/3) SILVANA CANDIDA DA SILVA

Cargo/Função: (12038) NIVEL TECNICO ASSISTENCIAL

Un. Adm: (118710) UNID ESPECIAL DE CONTR MOVIMENTACAO DE PESSOAL

A Partir de: 01/10/2022 Até 01/10/2022

Processo N.: SES-PRO-2022/51257

Nome: (295253/3) SILVANETE BATISTA DA SILVEIRA

Cargo/Função: (12038) NIVEL TECNICO ASSISTENCIAL

Un. Adm: (118710) UNID ESPECIAL DE CONTR MOVIMENTACAO DE PESSOAL

A Partir de: 02/10/2022 Até 02/10/2022

Processo N.: SES-PRO-2022/51257

Nome: (232542/2) SONIA HEMENEGILDA DE OLIVEIRA MARQUES

Cargo/Função: (12038) NIVEL TECNICO ASSISTENCIAL

Un. Adm: (118710) UNID ESPECIAL DE CONTR MOVIMENTACAO DE PESSOAL

A Partir de: 02/10/2022 Até 02/10/2022

Processo N.: SES-PRO-2022/51257

Nome: (109880/4) TELMA AUXILIADORA CONCEICAO DA SILVA

Cargo/Função: (12038) NIVEL TECNICO ASSISTENCIAL

Un. Adm: (118710) UNID ESPECIAL DE CONTR MOVIMENTACAO DE PESSOAL

A Partir de: 01/10/2022 Até 01/10/2022

Processo N.: SES-PRO-2022/51257

Nome: (296896/3) VAGNA NOGUEIRA DOS SANTOS

Cargo/Função: (12038) NIVEL TECNICO ASSISTENCIAL

Un. Adm: (118710) UNID ESPECIAL DE CONTR MOVIMENTACAO DE PESSOAL

A Partir de: 04/10/2022 Até 04/10/2022

Processo N.: SES-PRO-2022/51257

Nome: (304724/2) VLADEMIR CAETANO

Cargo/Função: (12038) NIVEL TECNICO ASSISTENCIAL

Un. Adm: (118710) UNID ESPECIAL DE CONTR MOVIMENTACAO DE PESSOAL

A Partir de: 01/10/2022 Até 01/10/2022

Processo N.: SES-PRO-2022/51257

Nome: (313109/2) WILLIAN SANTANA DE SOUZA

Cargo/Função: (12038) NIVEL TECNICO ASSISTENCIAL

Un. Adm: (118710) UNID ESPECIAL DE CONTR MOVIMENTACAO DE PESSOAL

A Partir de: 03/10/2022 Até 03/10/2022

PUBLICADA, REGISTRADA, CUMpra-SE.

Cuiabá-MT, 15 de Fevereiro de 2023.

Gilberto Gomes de Figueiredo

Secretário de Estado de Saúde

BOLETIM DE PESSOAL/SES/00280/2023 DE: 16/02/2023

O(A) Secretário de Estado de Saúde no uso de suas atribuições que lhes são conferidas por lei,

Resolve: DEFERIR
Evento: LICENCA PARA TRATAMENTO DE SAUDE

Processo N.:
Nome: (59637/2) ANDREA SALDANHA PEREIRA
Cargo/Função: (4912) PROFIS TEC NIV SUPERIOR SERV SAUDE SUS
Un. Adm: (154660) COORD DE FORMACAO TECNICA EM SAUDE
A Partir de: 02/01/2023 Até09/01/2023

Processo N.:
Nome: (43673/2) ANTONIO LINO FILHO
Cargo/Função: (4946) PROFIS TEC NIV MEDIO SERV SAUDE SUS
Un. Adm: (158704) COORD DE GESTAO AMBULATORIAL DO CERMAC
A Partir de: 28/01/2023 Até18/03/2023

Processo N.:
Nome: (95473/1) IDELENE LUIZA SCHMIT LENZI
Cargo/Função: (4946) PROFIS TEC NIV MEDIO SERV SAUDE SUS
Un. Adm: (118710) UNID ESPECIAL DE CONTR MOVIMENTACAO DE PESSOAL
A Partir de: 30/01/2023 Até28/07/2023

Processo N.:
Nome: (73508/3) IVONI PELOZATO SOARES
Cargo/Função: (4946) PROFIS TEC NIV MEDIO SERV SAUDE SUS
Un. Adm: (195740) HOSP REGIONAL DE SINOP
A Partir de: 03/02/2023 Até06/02/2023

Processo N.:
Nome: (68932/4) JOELMA SILVA CAMPOS GODOY
Cargo/Função: (4912) PROFIS TEC NIV SUPERIOR SERV SAUDE SUS
Un. Adm: (058890) OUV GERAL DO CONSELHO ESTADUAL DE SAUDE
A Partir de: 02/02/2023 Até16/02/2023

Processo N.:
Nome: (116036/1) LINDALVA FERREIRA DE AGUIAR
Cargo/Função: (4946) PROFIS TEC NIV MEDIO SERV SAUDE SUS
Un. Adm: (151688) DIR DO ESCRITORIO REGIONAL DE SAUDE DE SINOP
A Partir de: 01/02/2023 Até01/04/2023

Processo N.:
Nome: (81926/1) PAULO ROBERTO BEGER
Cargo/Função: (4912) PROFIS TEC NIV SUPERIOR SERV SAUDE SUS
Un. Adm: (118710) UNID ESPECIAL DE CONTR MOVIMENTACAO DE PESSOAL
A Partir de: 02/02/2023 Até03/03/2023

PUBLICADA, REGISTRADA, CUMpra-SE.
Cuiabá-MT, 15 de Fevereiro de 2023.
Gilberto Gomes de Figueiredo
Secretário de Estado de Saúde

BOLETIM DE PESSOAL/SES/00281/2023 DE: 16/02/2023

O(A) Secretário de Estado de Saúde no uso de suas atribuições que lhes são conferidas por lei,

Resolve: DEFERIR
Evento: LICENCA PREMIO - GOZO

Processo N.: SES-PRO-2023/03787
Nome: (90130/1) ALVARO RIZZARDI
Cargo/Função: (4912) PROFIS TEC NIV SUPERIOR SERV SAUDE SUS
Quinquênio de Referência: 11/09/2000 Ate 10/09/2005
A Partir de: 01/03/2023 Até29/05/2023

Processo N.: SES-PRO-2023/06372
Nome: (118891/1) ANA PAULA TEIXEIRA BORGES
Cargo/Função: (4912) PROFIS TEC NIV SUPERIOR SERV SAUDE SUS
Quinquênio de Referência: 08/12/2014 Ate 07/12/2019
A Partir de: 16/03/2023 Até30/03/2023

Processo N.: SES-CIN-2023/09532
Nome: (48869/3) ARIADNE DE MELO PEREIRA
Cargo/Função: (4912) PROFIS TEC NIV SUPERIOR SERV SAUDE SUS
Quinquênio de Referência: 11/01/2012 Ate 10/01/2017
A Partir de: 01/03/2023 Até30/03/2023

Processo N.: SES-PRO-2023/06610
Nome: (58285/1) BENEDITO ELIAS AVANCO
Cargo/Função: (4912) PROFIS TEC NIV SUPERIOR SERV SAUDE SUS
Quinquênio de Referência: 11/11/2016 Ate 10/11/2021
A Partir de: 03/04/2023 Até01/07/2023

Processo N.: SES-PRO-2023/05312
Nome: (95202/1) CELIA RODRIGUES DA COSTA
Cargo/Função: (4946) PROFIS TEC NIV MEDIO SERV SAUDE SUS
Quinquênio de Referência: 10/09/2016 Ate 09/09/2021
A Partir de: 01/02/2023 Até02/03/2023

Processo N.: SES-CIN-2023/09399
Nome: (43323/2) HEDILZA HARRAS CARDINAL
Cargo/Função: (4912) PROFIS TEC NIV SUPERIOR SERV SAUDE SUS
Quinquênio de Referência: 29/10/2010 Ate 28/10/2015
A Partir de: 03/03/2023 Até01/04/2023

Processo N.: SES-CIN-2023/07317
Nome: (107701/4) IOLANDA MACHADO MENDES LEO
Cargo/Função: (4946) PROFIS TEC NIV MEDIO SERV SAUDE SUS
Quinquênio de Referência: 15/06/2014 Ate 14/06/2019
A Partir de: 13/03/2023 Até11/04/2023

Processo N.: SES-CIN-2023/08150
Nome: (95280/1) JULIANE MONTANHA MEINBERG
Cargo/Função: (4912) PROFIS TEC NIV SUPERIOR SERV SAUDE SUS
Quinquênio de Referência: 04/09/2011 Ate 03/09/2016
A Partir de: 22/03/2023 Até31/03/2023

Processo N.: SES-PRO-2023/06102
Nome: (66642/2) LUCIA MARIA DE MELO
Cargo/Função: (4946) PROFIS TEC NIV MEDIO SERV SAUDE SUS
Quinquênio de Referência: 05/09/2011 Ate 04/09/2016
A Partir de: 14/02/2023 Até15/03/2023

Processo N.: SES-CIN-2023/07316
Nome: (106238/1) MARA REGINA CAMPOS GONZALEZ
Cargo/Função: (4912) PROFIS TEC NIV SUPERIOR SERV SAUDE SUS
Quinquênio de Referência: 31/03/2013 Ate 30/03/2018
A Partir de: 08/03/2023 Até17/03/2023

Processo N.: SES-CIN-2023/08773
Nome: (117469/1) MARIA JOSE PINHEIRO DOS SANTOS
Cargo/Função: (4912) PROFIS TEC NIV SUPERIOR SERV SAUDE SUS
Quinquênio de Referência: 27/08/2014 Ate 26/08/2019
A Partir de: 26/06/2023 Até05/07/2023

Processo N.: SES-CIN-2023/08773
Nome: (117469/1) MARIA JOSE PINHEIRO DOS SANTOS
Cargo/Função: (4912) PROFIS TEC NIV SUPERIOR SERV SAUDE SUS
Quinquênio de Referência: 27/08/2014 Ate 26/08/2019
A Partir de: 22/05/2023 Até31/05/2023

Processo N.: SES-CIN-2023/08153
Nome: (63814/1) NELLI BROCH RAVAZIO
Cargo/Função: (4912) PROFIS TEC NIV SUPERIOR SERV SAUDE SUS
Quinquênio de Referência: 04/11/2001 Ate 03/11/2006
A Partir de: 01/03/2023 Até29/04/2023

Processo N.: SES-CIN-2023/05179
Nome: (83088/1) ODILSON DO CARMO BALLESTEIRO
Cargo/Função: (4989) PROFIS APOIO SERV SAUDE SUS
Quinquênio de Referência: 01/10/2001 Ate 30/09/2006
A Partir de: 01/02/2023 Até02/03/2023

Processo N.: SES-CIN-2023/07986
Nome: (43798/6) SILVIA REGINA CREMONEZ SIRENA
Cargo/Função: (4912) PROFIS TEC NIV SUPERIOR SERV SAUDE SUS
Quinquênio de Referência: 09/04/2003 Ate 08/04/2008
A Partir de: 03/03/2023 Até01/05/2023

Processo N.: SES-PRO-2023/06505
Nome: (80657/1) SIZENANDO CARDOSO NEVES
Cargo/Função: (6052) TECNICO DESENV ECO SOC L 10177/14
Quinquênio de Referência: 03/01/2016 Ate 02/01/2021
A Partir de: 01/03/2023 Até29/05/2023

Processo N.: SES-CIN-2023/09784
Nome: (64894/2) TANIA MARIA DO ROSARIO
Cargo/Função: (4912) PROFIS TEC NIV SUPERIOR SERV SAUDE SUS
Quinquênio de Referência: 28/06/2009 Ate 27/06/2014
A Partir de: 19/04/2023 Até28/04/2023

PUBLICADA, REGISTRADA, CUMpra-SE.
Cuiabá-MT, 15 de Fevereiro de 2023.
Gilberto Gomes de Figueiredo
Secretário de Estado de Saúde

BOLETIM DE PESSOAL/SES/00282/2023 DE: 16/02/2023

O(A) Secretário de Estado de Saúde no uso de suas atribuições que lhes são conferidas por lei,

Resolve: RETIFICAR
Evento: LICENCA PREMIO - GOZO

Processo N.: SES-PRO-2023/06099
Nome: (71376/3) ANAIR FATIMA DA SILVA
Cargo/Função: (4912) PROFIS TEC NIV SUPERIOR SERV SAUDE SUS
Quinquênio de Referência: 02/05/2013 Ate 01/05/2018
A Partir de: 10/03/2023 Até08/04/2023

PUBLICADA, REGISTRADA, CUMpra-SE.
Cuiabá-MT, 15 de Fevereiro de 2023.
Gilberto Gomes de Figueiredo
Secretário de Estado de Saúde

BOLETIM DE PESSOAL/SES/00283/2023 DE: 16/02/2023

O(A) Secretário de Estado de Saúde no uso de suas atribuições que lhes são conferidas por lei,

Resolve: DEFERIR
Evento: GOZO LICENCA-PREMIO, JORNADA 50%

Processo N.: SES-REQ-2023/01495
Nome: (113074/1) LAURA AUXILIADORA MARTINS DA SILVA
Cargo/Função: (4946) PROFIS TEC NIV MEDIO SERV SAUDE SUS
Quinquênio de Referência: 29/03/2009 Ate 28/03/2014
A Partir de: 01/03/2023 Ate 29/04/23

PUBLICADA, REGISTRADA, CUMpra-SE.
Cuiabá-MT, 15 de Fevereiro de 2023.
Gilberto Gomes de Figueiredo
Secretário de Estado de Saúde

BOLETIM DE PESSOAL/SES/00284/2023 DE: 16/02/2023

O(A) Secretário de Estado de Saúde no uso de suas atribuições que lhes são conferidas por lei,

Resolve: CONCEDER
Evento: LICENÇA PREMIO - CONCESSÃO

Processo N.: SES-CIN-2022/58883-A
Nome: (95304/1) AMARILDO HATORI
Quinquênio: 01/10/2016 Até 30/09/2021
Qtde Dias: 90

Processo N.: SES-REQ-2023/01611
Nome: (96549/1) CLEIDI ELIANE DE SOUZA
Quinquênio: 06/11/2016 Até 05/11/2021
Qtde Dias: 90

Processo N.: SES-REQ-2023/01594
Nome: (97114/1) CLEYTON LAURO DA SILVA
Quinquênio: 18/03/2017 Até 17/03/2022
Qtde Dias: 90

Processo N.: SES-CIN-2023/09206
Nome: (96677/1) VALERIA CRISTINA DA SILVA E SILVA
Quinquênio: 10/03/2017 Até 09/10/2022
Qtde Dias: 90

PUBLICADA, REGISTRADA, CUMPR-SE.
Cuiabá-MT, 15 de Fevereiro de 2023.
Gilberto Gomes de Figueiredo
Secretário de Estado de Saúde

ADMINISTRAÇÃO INDIRETA

FAPEMAT

FUNDAÇÃO DE AMPARO À PESQUISA

BOLETIM DE PESSOAL/FAPEMAT/00002/2023 DE: 16/02/2023

O(A) Presidente da FAPEMAT no uso de suas atribuições que lhes são conferidas por lei,

Resolve: CONCEDER
Evento: LICENCA A GESTANTE

Processo N.: Processo Nº FAPEMAT-PRO-2023/00047
Nome: (243920/1) HELORA REGINA VENTURELLE ALVES DA SILVA
Cargo/Função: (5365) TECNICO ADMINISTRATIVO L 10052
Un. Adm: (182494) GER ADMINISTRATIVA
A Partir de: 19/01/2023 Até17/07/2023

PUBLICADA, REGISTRADA, CUMPR-SE.
Cuiabá-MT, 15 de Fevereiro de 2023.
Marcos de SáFernandes da Silva
Presidente da FAPEMAT

UNEMAT

UNIVERSIDADE DO ESTADO DE MATO GROSSO

PORTARIA/UNEMAT/00035/2023 DE: 16/02/2023

O(A) Reitora-Presidente da FUNEMT no uso de suas atribuições que lhes são conferidas por lei,

Resolve: DESIGNAR
Evento: Designação de Função/Função de Confiança

Processo N.: 155/2023
Nome: (111720/6) KLEITON DE SOUZA CHAGAS
Cargo/Função: (11745) SUPERVISOR DGA-7 LC 319 - SUPERVISOR
Un. Adm: (208469) SUPERV DE BIBLIOTECA
A Partir de: 01/02/2023 Até31/03/2023

PUBLICADA, REGISTRADA, CUMPR-SE.
Cuiabá-MT, 15 de Fevereiro de 2023.
Vera Lúcia da Rocha Maquêa
Reitora-Presidente da FUNEMT

PORTARIA/UNEMAT/00036/2023 DE: 16/02/2023

O(A) Reitora-Presidente da FUNEMT no uso de suas atribuições que lhes são conferidas por lei,

Resolve: DESIGNAR
Evento: DESIGNAÇÃO EM SUBSTITUIÇÃO CARGO EM COMISSÃO/FUNÇÃO

Processo N.: 135/2023
Nome: (80260/1) ANAPAUOLA RODRIGUES VARGAS
A Partir de: 01/02/2023 Até 02/03/2023
Cargo/Função: (11730) ASSES PRO REITOR DGA-5 LC 319
Substituido: (94911/5) ANA LUCIA MATTIELLO
Un. Adm: (205761) ASSES TECNICA ADMINISTRATIVA

Processo N.: 156/2023
Nome: (127412/1) FERNANDA PEREIRA DA SILVA CRUZ FERREIRA
A Partir de: 06/03/2023 Até 20/03/2023
Cargo/Função: (11745) SUPERVISOR DGA-7 LC 319
Substituido: (252051/1) EDER GERALDO DE OLIVEIRA
Un. Adm: (208035) SUPERV DE APOIO ADMINISTRATIVO

Processo N.: 103/2023
Nome: (253392/2) GICELI MARIS BRANDINI
A Partir de: 30/01/2023 Até 18/02/2023
Cargo/Função: (11735) DIRETOR ADM DGA-5 LC 319
Substituido: (115957/6) GIDEAO DE SOUZA SOARES
Un. Adm: (205770) DIR ADMINISTRATIVA DE GESTAO DE PESSOAS

Processo N.: 96/2023
Nome: (73420/1) JOAQUIM MARCELO PROFETA DA CRUZ NETO
A Partir de: 02/02/2023 Até 03/03/2023
Cargo/Função: (11735) DIRETOR ADM DGA-5 LC 319
Substituido: (137617/2) VILMAR SECUNDINA DANTAS
Un. Adm: (206008) DIR ADMINISTRATIVA DE CONTABILIDADE

Processo N.: 131/2023
Nome: (131935/1) LUIZ JULIANO VALERIO GERON
A Partir de: 23/02/2023 Até 24/03/2023
Cargo/Função: (11720) DIRETOR UNID REG DGA-4 LC 319
Substituido: (131914/1) JOCILAINE GARCIA
Un. Adm: (208299) DIR DE UNID REGIONALIZADA POL PEDAG E FINANCEIRO

Processo N.: 134/2023
Nome: (125395/1) RENATO CARDOSO DE MORAES
A Partir de: 03/02/2023 Até 17/02/2023
Cargo/Função: (11745) SUPERVISOR DGA-7 LC 319
Substituido: (114817/2) VANDERSON RICARDO JORGE
Un. Adm: (207853) SUPERV DE BIBLIOTECA

Processo N.: 097/2023
Nome: (116922/5) SERGIO SANTOS SILVA FILHO
A Partir de: 03/01/2023 Até 01/02/2023
Cargo/Função: (11720) DIRETOR UNID REG DGA-4 LC 319
Substituido: (257881/1) CAIO CESAR ENSIDE DE ABREU
Un. Adm: (208060) DIR UNID REGIONALIZ POLITICO PEDAG FINANCEIRO

Processo N.: 133/2023
Nome: (100908/1) VANDREA FERNANDES AMARAL
A Partir de: 01/02/2023 Até 15/02/2023
Cargo/Função: (11745) SUPERVISOR DGA-7 LC 319
Substituido: (80236/1) ADRIANA RODRIGUES DOS SANTOS DE CAMPOS
Un. Adm: (207837) SUPERV FINANCEIRA

Processo N.: 104/2023
Nome: (232862/2) WELINGTON APARECIDO AIRES
A Partir de: 02/02/2023 Até 14/02/2023
Cargo/Função: (11690) FUNCAO DGA 6 LC/266
Substituido: (123203/2) LEONARDO MELO DE OLIVEIRA
Un. Adm: (213870) UNID SETORIAL DE CORREICAO

PUBLICADA, REGISTRADA, CUMPR-SE.
Cuiabá-MT, 15 de Fevereiro de 2023.
Vera Lúcia da Rocha Maquêa
Reitora-Presidente da FUNEMT

PORTARIA/UNEMAT/00037/2023 DE: 16/02/2023

O(A) Reitora-Presidente da FUNEMT no uso de suas atribuições que lhes são conferidas por lei,

Resolve: DESISTÊNCIA
Evento: LICENCA PARA TRATAMENTO DE INTERESSE PARTICULAR

Processo N.: 149/2023
Nome: (250136/1) LUCAS FERRACA CORREA
Cargo/Função:(11905) AGENTE UNIVERSITARIO LC 321
Un. Adm: (207721) SUPERV DE RECURSOS HUMANOS
A Partir de: 12/02/2023

PUBLICADA, REGISTRADA, CUMPR-SE.
Cuiabá-MT, 15 de Fevereiro de 2023.
Vera Lúcia da Rocha Maquêa
Reitora-Presidente da FUNEMT

PORTARIA/UNEMAT/00038/2023 DE: 16/02/2023

O(A) Reitora-Presidente da FUNEMT no uso de suas atribuições que lhes são conferidas por lei,

Resolve: CONCEDER
Evento: Gratificação Artigo 15 da Lei Complementar nº550/2014

Processo N.: 012/2023
Nome: (257909/1) DOUGLAS DE CARVALHO
Função: LOTADO
Un. Adm: (213870) UNID SETORIAL DE CORREICAO
A Partir de: 01/01/2023 Até31/01/2023

Processo N.: 012/2023
Nome: (123787/2) ERICA SILVA ROCHA
Função: LOTADO
Un. Adm: (213870) UNID SETORIAL DE CORREICAO
A Partir de: 01/01/2023 Até31/01/2023

Processo N.: 012/2023
Nome: (232862/2) WELINGTON APARECIDO AIRES
Função: LOTADO
Un. Adm: (213870) UNID SETORIAL DE CORREICAO
A Partir de: 01/01/2023 Até31/01/2023

PUBLICADA, REGISTRADA, CUMPR-SE.
Cuiabá-MT, 15 de Fevereiro de 2023.
Vera Lúcia da Rocha Maquêa
Reitora-Presidente da FUNEMT

O(A) Reitora-Presidente da FUNEMT no uso de suas atribuições que lhes são conferidas por lei,

Resolve: AUTORIZAR
Objeto: CONTRATAÇÃO TEMPORARIA POR MOTIVO DE URGÊNCIA

CONTRATO/UNEMAT/00499/2023 DE: 16/02/2023
Processo Nº: 20/2023
Contratado: (104951/7) OLGA SOARES DA SILVA ALVARES
CPF: 568.750.027-87
Cargo/Função: (11802) PROFESSOR UNEMAT LC 534/2014
Referência: B-001 Carga Horária: 20 horas semanais
Un. Adm: (206415) FACUL DE CIENCIAS DA SAUDE
A Partir de: 06/02/2023 Até: 08/07/2023

CONTRATO/UNEMAT/00500/2023 DE: 16/02/2023
Processo Nº: 11/2023
Contratado: (116631/6) ROGERIO DA SILVA
CPF: 005.975.821-06
Cargo/Função: (11802) PROFESSOR UNEMAT LC 534/2014
Referência: B-001 Carga Horária: 20 horas semanais
Un. Adm: (206725) FACUL CIENCIAS SOCIAIS APLICADAS E DA LINGUAGEM
A Partir de: 06/02/2023 Até: 19/05/2025

PUBLICADA, REGISTRADA, CUMPR-SE.
Cuiabá-MT, 15 de Fevereiro de 2023.
Vera Lúcia da Rocha Maquêa
Reitora-Presidente da FUNEMT

O(A) Reitora-Presidente da FUNEMT no uso de suas atribuições que lhes são conferidas por lei,

Resolve: PRORROGAR
Objeto: CONTRATAÇÃO TEMPORARIA POR MOTIVO DE URGÊNCIA

CONTRATO/UNEMAT/00501/2023 DE: 16/02/2023
Processo Nº: 07/100/2018
Contratado: (119521/3) JUVENAL BATISTA DE LIMA
CPF: 850.502.881-34
Cargo/Função: (11905) AGENTE UNIVERSITARIO LC 321
Un. Adm: (054712) PRO-REITORIA DE ENSINO E EXTENSÃO
Até: 31/12/2023

PUBLICADA, REGISTRADA, CUMPR-SE.
Cuiabá-MT, 15 de Fevereiro de 2023.
Vera Lúcia da Rocha Maquêa
Reitora-Presidente da FUNEMT

O(A) Reitora-Presidente da FUNEMT no uso de suas atribuições que lhes são conferidas por lei,

Resolve: AUTORIZAR
Objeto: CONTRATAÇÃO TEMPORARIA POR MOTIVO DE URGÊNCIA

CONTRATO/UNEMAT/00502/2023 DE: 16/02/2023
Processo Nº: 18/2023
Contratado: (120130/12) RODRIGO PEREZ
CPF: 255.460.518-17
Cargo/Função: (11802) PROFESSOR UNEMAT LC 534/2014
Referência: A-001 Carga Horária: 20 horas semanais
Un. Adm: (206415) FACUL DE CIENCIAS DA SAUDE
A Partir de: 06/02/2023 Até: 08/07/2023

PUBLICADA, REGISTRADA, CUMPR-SE.
Cuiabá-MT, 15 de Fevereiro de 2023.
Vera Lúcia da Rocha Maquêa
Reitora-Presidente da FUNEMT

CONTRATO/UNEMAT/00503/2023 DE: 16/02/2023
Processo Nº: 15/2023
Contratado: (132003/8) DHIEGO DONIZETHE FERREIRA GUMIERI
CPF: 007.827.581-42
Cargo/Função: (11802) PROFESSOR UNEMAT LC 534/2014
Referência: A-001 Carga Horária: 01 hora semanal
Un. Adm: (206415) FACUL DE CIENCIAS DA SAUDE
A Partir de: 06/02/2023 Até: 08/07/2023

PUBLICADA, REGISTRADA, CUMPR-SE.
Cuiabá-MT, 15 de Fevereiro de 2023.
Vera Lúcia da Rocha Maquêa
Reitora-Presidente da FUNEMT

O(A) Reitora-Presidente da FUNEMT no uso de suas atribuições que lhes são conferidas por lei,

Resolve: PRORROGAR
Objeto: CONTRATAÇÃO TEMPORARIA POR MOTIVO DE URGÊNCIA

CONTRATO/UNEMAT/00504/2023 DE: 16/02/2023
Processo Nº: 007/032/2018
Contratado: (136909/4) FABIANA BARBOSA QUINTEIRO
CPF: 829.177.361-00
Cargo/Função: (11905) AGENTE UNIVERSITARIO LC 321
Un. Adm: (058610) COORD. REGIONAL DE TANGARA DA SERRA
Até: 31/12/2023

PUBLICADA, REGISTRADA, CUMPR-SE.
Cuiabá-MT, 15 de Fevereiro de 2023.
Vera Lúcia da Rocha Maquêa
Reitora-Presidente da FUNEMT

O(A) Reitora-Presidente da FUNEMT no uso de suas atribuições que lhes são conferidas por lei,

Resolve: AUTORIZAR
Objeto: CONTRATAÇÃO TEMPORARIA POR MOTIVO DE URGÊNCIA

CONTRATO/UNEMAT/00505/2023 DE: 16/02/2023
Processo Nº: 16/2023
Contratado: (137037/33) FABIO PSCHIEDT
CPF: 013.010.901-07
Cargo/Função: (11802) PROFESSOR UNEMAT LC 534/2014
Referência: B-001 Carga Horária: 20 horas semanais
Un. Adm: (206725) FACUL CIENCIAS SOCIAIS APLICADAS E DA LINGUAGEM
A Partir de: 09/02/2023 Até: 08/07/2023

PUBLICADA, REGISTRADA, CUMPR-SE.
Cuiabá-MT, 15 de Fevereiro de 2023.
Vera Lúcia da Rocha Maquêa
Reitora-Presidente da FUNEMT

O(A) Reitora-Presidente da FUNEMT no uso de suas atribuições que lhes são conferidas por lei,

Resolve: PRORROGAR
Objeto: CONTRATAÇÃO TEMPORARIA POR MOTIVO DE URGÊNCIA

CONTRATO/UNEMAT/00506/2023 DE: 16/02/2023
Processo Nº: 007/045/2018
Contratado: (137502/10) EDINALVA SEBASTIANA DA CONCEICAO LEITE
CPF: 024.935.501-96
Cargo/Função: (11905) AGENTE UNIVERSITARIO LC 321
Un. Adm: (054771) GABINETE DE DIRECAO
Até: 31/12/2023

CONTRATO/UNEMAT/00507/2023 DE: 16/02/2023
Processo Nº: 007/138/2018
Contratado: (210968/23) GUSTAVO BAIÃO DO NASCIMENTO
CPF: 007.012.859-66
Cargo/Função: (11905) AGENTE UNIVERSITARIO LC 321
Un. Adm: (054771) GABINETE DE DIRECAO
Até: 31/12/2023

CONTRATO/UNEMAT/00508/2023 DE: 16/02/2023
Processo Nº: 02/384/2022
Contratado: (217048/4) MARIA EDENICI RODRIGUES DA SILVA
CPF: 030.343.741-35
Cargo/Função: (11905) AGENTE UNIVERSITARIO LC 321
Un. Adm: (209341) DIR DE UNID REGIONALIZADA ADMINISTRATIVA
Até: 31/12/2023

CONTRATO/UNEMAT/00509/2023 DE: 16/02/2023
Processo Nº: 07/119/2018
Contratado: (229181/11) WANDERSON JOSE INACIO GONCALVES
CPF: 930.053.501-34
Cargo/Função: (11905) AGENTE UNIVERSITARIO LC 321
Un. Adm: (054801) COORD. REGIONAL DE PONTES E LACERDA
Até: 31/12/2023

PUBLICADA, REGISTRADA, CUMPR-SE.
Cuiabá-MT, 15 de Fevereiro de 2023.
Vera Lúcia da Rocha Maquêa
Reitora-Presidente da FUNEMT

O(A) Reitora-Presidente da FUNEMT no uso de suas atribuições que lhes são conferidas por lei,

Resolve: AUTORIZAR
Objeto: CONTRATAÇÃO TEMPORARIA POR MOTIVO DE URGÊNCIA

CONTRATO/UNEMAT/00510/2023 DE: 16/02/2023
Processo Nº: 28/2023
Contratado: (237117/6) MARIA ALBANISA DE OLIVEIRA CARLUCCI
CPF: 772.583.559-87
Cargo/Função: (11802) PROFESSOR UNEMAT LC 534/2014
Referência: B-001 Carga Horária: 20 horas semanais
Un. Adm: (206563) FACUL DE CIENCIAS HUMANAS E LINGUAGEM
A Partir de: 08/02/2023 Até: 08/07/2023

PUBLICADA, REGISTRADA, CUMPR-SE.
Cuiabá-MT, 15 de Fevereiro de 2023.
Vera Lúcia da Rocha Maquêa
Reitora-Presidente da FUNEMT

O(A) Reitora-Presidente da FUNEMT no uso de suas atribuições que lhes são conferidas por lei,

Resolve: PRORROGAR
Objeto: CONTRATAÇÃO TEMPORARIA POR MOTIVO DE URGÊNCIA

CONTRATO/UNEMAT/00511/2023 DE: 16/02/2023
Processo Nº: 007/166/2019
Contratado: (247690/3) EVILLYN JACINTO TOFANELLI
CPF: 022.697.171-63
Cargo/Função: (11905) AGENTE UNIVERSITARIO LC 321
Un. Adm: (207861) DIR. DE UNID. REG. - ADMINISTRATIVA
Até: 31/12/2023

CONTRATO/UNEMAT/00512/2023 DE: 16/02/2023
Processo Nº: 07/123/2018
Contratado: (250345/4) WILSON ROGERIO CONCI
CPF: 468.506.351-15
Cargo/Função: (11900) AUXILIAR UNIVERSITARIO LC 321
Un. Adm: (054712) PRO-REITORIA DE ENSINO E EXTENSÃO
Até: 31/12/2023

CONTRATO/UNEMAT/00513/2023 DE: 16/02/2023
Processo Nº: 3/167/2022
Contratado: (251617/6) GRASIELA CRISTINA SILVA BOTELHO SILVESTRE
CPF: 037.364.971-13
Cargo/Função: (11802) PROFESSOR UNEMAT LC 534/2014
Un. Adm: (207330) FACUL DE CIENCIAS DA SAUDE
Até: 16/12/2024

PUBLICADA, REGISTRADA, CUMPR-SE.
Cuiabá-MT, 15 de Fevereiro de 2023.
Vera Lúcia da Rocha Maquêa
Reitora-Presidente da FUNEMT

O(A) Reitora-Presidente da FUNEMT no uso de suas atribuições que lhes são conferidas por lei,

Resolve: DISTRATAR
Objeto: CONTRATAÇÃO TEMPORARIA POR MOTIVO DE URGÊNCIA

CONTRATO/UNEMAT/00514/2023 DE: 16/02/2023
Processo Nº: 4/2023
Contratado: (251623/5) MARINALVA PEREIRA DOS SANTOS
CPF: 522.504.741-68
Cargo/Função: (11802) PROFESSOR UNEMAT LC 534/2014
Referência: A-001 Carga Horária: 20 horas semanais
Un. Adm: (207306) FACUL. DE CIENCIAS SOC. E APLICADAS
A Partir de: 02/01/2023

PUBLICADA, REGISTRADA, CUMPR-SE.
Cuiabá-MT, 15 de Fevereiro de 2023.
Vera Lúcia da Rocha Maquêa
Reitora-Presidente da FUNEMT

O(A) Reitora-Presidente da FUNEMT no uso de suas atribuições que lhes são conferidas por lei,

Resolve: AUTORIZAR
Objeto: CONTRATAÇÃO TEMPORARIA POR MOTIVO DE URGÊNCIA

CONTRATO/UNEMAT/00515/2023 DE: 16/02/2023
Processo Nº: 4/2023
Contratado: (260739/10) VIVINI LARA MACHADO
CPF: 008.603.436-77
Cargo/Função: (11802) PROFESSOR UNEMAT LC 534/2014
Referência: B-001 Carga Horária: 20 horas semanais
Un. Adm: (206725) FACUL CIENCIAS SOCIAIS APLICADAS E DA
LINGUAGEM
A Partir de: 06/02/2023 Até 08/07/2023

CONTRATO/UNEMAT/00516/2023 DE: 16/02/2023
Processo Nº: 12/2023
Contratado: (267867/5) MAYKE SILVA DOS SANTOS PEREIRA
CPF: 045.325.881-62
Cargo/Função: (11802) PROFESSOR UNEMAT LC 534/2014
Referência: A-001 Carga Horária: 20 horas semanais
Un. Adm: (206725) FACUL CIENCIAS SOCIAIS APLICADAS E DA
LINGUAGEM
A Partir de: 06/02/2023 Até 17/12/2023

CONTRATO/UNEMAT/00517/2023 DE: 16/02/2023
Processo Nº: 3/2023
Contratado: (272324/5) GIRLENE GONZALEZ DE MORAIS
CPF: 036.911.751-47
Cargo/Função: (11802) PROFESSOR UNEMAT LC 534/2014
Referência: B-001 Carga Horária: 20 horas semanais
Un. Adm: (206725) FACUL CIENCIAS SOCIAIS APLICADAS E DA
LINGUAGEM
A Partir de: 06/02/2023 Até 08/07/2023

PUBLICADA, REGISTRADA, CUMPR-SE.
Cuiabá-MT, 15 de Fevereiro de 2023.
Vera Lúcia da Rocha Maquêa
Reitora-Presidente da FUNEMT

O(A) Reitora-Presidente da FUNEMT no uso de suas atribuições que lhes são conferidas por lei,

Resolve: PRORROGAR
Objeto: CONTRATAÇÃO TEMPORARIA POR MOTIVO DE URGÊNCIA

CONTRATO/UNEMAT/00518/2023 DE: 16/02/2023
Processo Nº: 07/188/2019
Contratado: (272330/2) ANDRIENNI RODRIGUES DIAS
CPF: 041.837.301-98
Cargo/Função: (11905) AGENTE UNIVERSITARIO LC 321
Un. Adm: (209201) DIR. DE UNID. - ADMINISTRATIVA
Até: 31/12/2023

CONTRATO/UNEMAT/00519/2023 DE: 16/02/2023
Processo Nº: 07/076/2018
Contratado: (272331/2) ANA CLAUDIA DOS SANTOS BISPO NEVES
CPF: 039.802.661-09
Cargo/Função: (11905) AGENTE UNIVERSITARIO LC 321
Un. Adm: (054712) PRO-REITORIA DE ENSINO E EXTENSÃO
Até: 31/12/2023

CONTRATO/UNEMAT/00520/2023 DE: 16/02/2023
Processo Nº: 06/186/2019
Contratado: (272348/2) ALINE MESQUITA RAMOS
CPF: 024.791.691-97
Cargo/Função: (11905) AGENTE UNIVERSITARIO LC 321
Un. Adm: (209201) DIR. DE UNID. - ADMINISTRATIVA
Até: 31/12/2023

CONTRATO/UNEMAT/00521/2023 DE: 16/02/2023
Processo Nº: 02/355/2021
Contratado: (272367/2) ALICE LUNKES
CPF: 020.758.539-32
Cargo/Função: (11905) AGENTE UNIVERSITARIO LC 321
Un. Adm: (207373) CAMPUS UNIVER DE NOVA MUTUM
Até: 31/12/2023

CONTRATO/UNEMAT/00522/2023 DE: 16/02/2023
Processo Nº: 03/340/2021
Contratado: (277802/6) EDER DE CAMARGO DELUSKI
CPF: 031.315.511-94
Cargo/Função: (11905) AGENTE UNIVERSITARIO LC 321
Un. Adm: (206989) CAMPUS UNIVER DE ALTA FLORESTA
Até: 31/12/2023

PUBLICADA, REGISTRADA, CUMPR-SE.
Cuiabá-MT, 15 de Fevereiro de 2023.
Vera Lúcia da Rocha Maquêa
Reitora-Presidente da FUNEMT

O(A) Reitora-Presidente da FUNEMT no uso de suas atribuições que lhes são conferidas por lei,

Resolve: AUTORIZAR
Objeto: CONTRATAÇÃO TEMPORARIA POR MOTIVO DE URGÊNCIA

CONTRATO/UNEMAT/00523/2023 DE: 16/02/2023
Processo Nº: 7/2023
Contratado: (279099/5) OKSANA APARECIDA DE LARA HUNGARO
CPF: 044.093.441-96
Cargo/Função: (11802) PROFESSOR UNEMAT LC 534/2014
Referência: B-001 Carga Horária: 20 horas semanais
Un. Adm: (206725) FACUL CIENCIAS SOCIAIS APLICADAS E DA
LINGUAGEM
A Partir de: 06/02/2023 Até 17/12/2023

CONTRATO/UNEMAT/00524/2023 DE: 16/02/2023
Processo Nº: 19/2023
Contratado: (282587/7) SIMONE SILVA FRUTUOSO DE SOUZA
CPF: 378.449.178-22
Cargo/Função: (11802) PROFESSOR UNEMAT LC 534/2014
Referência: C-001 Carga Horária: 20 horas semanais
Un. Adm: (206725) FACUL CIENCIAS SOCIAIS APLICADAS E DA
LINGUAGEM
A Partir de: 06/02/2023 Até 08/07/2023

CONTRATO/UNEMAT/00525/2023 DE: 16/02/2023
Processo Nº: 17/2023
Contratado: (283151/12) WAGNER LUIZ FAQUINETI
CPF: 059.967.479-28
Cargo/Função: (11802) PROFESSOR UNEMAT LC 534/2014
Referência: B-001 Carga Horária: 20 horas semanais
Un. Adm: (206725) FACUL CIENCIAS SOCIAIS APLICADAS E DA
LINGUAGEM
A Partir de: 06/02/2023 Até 08/07/2023

PUBLICADA, REGISTRADA, CUMPR-SE.
Cuiabá-MT, 15 de Fevereiro de 2023.
Vera Lúcia da Rocha Maquêa
Reitora-Presidente da FUNEMT

O(A) Reitora-Presidente da FUNEMT no uso de suas atribuições que lhes são conferidas por lei,

Resolve: PRORROGAR
Objeto: CONTRATAÇÃO TEMPORARIA POR MOTIVO DE URGÊNCIA

CONTRATO/UNEMAT/00526/2023 DE: 16/02/2023
Processo Nº: 07/087/2018
Contratado: (283462/4) ANDRE LUIS PERONDI
CPF: 067.390.179-30
Cargo/Função: (11900) AUXILIAR UNIVERSITARIO LC 321
Un. Adm: (054712) PRO-REITORIA DE ENSINO E EXTENSÃO
Até: 31/12/2023

PUBLICADA, REGISTRADA, CUMPR-SE.
Cuiabá-MT, 15 de Fevereiro de 2023.
Vera Lúcia da Rocha Maquêa
Reitora-Presidente da FUNEMT

O(A) Reitora-Presidente da FUNEMT no uso de suas atribuições que lhes são conferidas por lei,

Resolve: AUTORIZAR
Objeto: CONTRATAÇÃO TEMPORARIA POR MOTIVO DE URGÊNCIA

CONTRATO/UNEMAT/00527/2023 DE: 16/02/2023
Processo Nº: 8/2023
Contratado: (284545/6) GISELI VERONEZ DA SILVA
CPF: 045.166.511-22
Cargo/Função: (11802) PROFESSOR UNEMAT LC 534/2014
Referência: C-001 Carga Horária: 20 horas semanais
Un. Adm: (206725) FACUL CIENCIAS SOCIAIS APLICADAS E DA
LINGUAGEM
A Partir de: 06/02/2023 Até 08/07/2023

CONTRATO/UNEMAT/00528/2023 DE: 16/02/2023
Processo Nº: 10/2023
Contratado: (287107/4) LEONARDO LEANDRO FIGUEIRO
CPF: 013.773.861-71
Cargo/Função: (11802) PROFESSOR UNEMAT LC 534/2014
Referência: B-001 Carga Horária: 20 horas semanais
Un. Adm: (206725) FACUL CIENCIAS SOCIAIS APLICADAS E DA
LINGUAGEM
A Partir de: 06/02/2023 Até 01/05/2023

PUBLICADA, REGISTRADA, CUMPR-SE.
Cuiabá-MT, 15 de Fevereiro de 2023.
Vera Lúcia da Rocha Maquêa
Reitora-Presidente da FUNEMT

O(A) Reitora-Presidente da FUNEMT no uso de suas atribuições que lhes são conferidas por lei,

Resolve: PRORROGAR
Objeto: CONTRATAÇÃO TEMPORARIA POR MOTIVO DE URGÊNCIA

CONTRATO/UNEMAT/00529/2023 DE: 16/02/2023
Processo Nº: 07/094/2018
Contratado: (287627/2) SILVERIO TEIXEIRA DOS SANTOS
CPF: 200.140.658-43
Cargo/Função: (11905) AGENTE UNIVERSITARIO LC 321
Un. Adm: (058408) DIVISAO DE APOIO ADMINISTRATIVO
Até: 31/12/2023

CONTRATO/UNEMAT/00530/2023 DE: 16/02/2023
Processo Nº: 3/379/2022
Contratado: (287918/5) POLIANA DE OLIVEIRA DA SILVA
CPF: 049.976.781-04
Cargo/Função: (11802) PROFESSOR UNEMAT LC 534/2014
Un. Adm: (206466) FACUL DE CIENCIAS EXATAS E TECNOLOGICAS
Até: 13/02/2023

CONTRATO/UNEMAT/00531/2023 DE: 16/02/2023
Processo Nº: 6/512/2021
Contratado: (288183/2) PRISCILA MARIA GONCALVES GUILHERME
CPF: 046.804.111-71
Cargo/Função: (11802) PROFESSOR UNEMAT LC 534/2014
Un. Adm: (206466) FACUL DE CIENCIAS EXATAS E TECNOLOGICAS
Até: 08/07/2023

CONTRATO/UNEMAT/00532/2023 DE: 16/02/2023
Processo Nº: 07/015/2018
Contratado: (289930/1) RODOLFO GUILHERME LOPES RANGEL BEARARI
CPF: 418.228.718-59
Cargo/Função: (11905) AGENTE UNIVERSITARIO LC 321
Un. Adm: (054801) COORD. REGIONAL DE PONTES E LACERDA
Até: 31/12/2023

CONTRATO/UNEMAT/00533/2023 DE: 16/02/2023
Processo Nº: 07/107/2018
Contratado: (290164/1) LUDIMILA PEREIRA BARBOSA
CPF: 063.370.051-71
Cargo/Função: (11905) AGENTE UNIVERSITARIO LC 321
Un. Adm: (054712) PRO-REITORIA DE ENSINO E EXTENSÃO
Até: 31/12/2023

CONTRATO/UNEMAT/00534/2023 DE: 16/02/2023
Processo Nº: 07/099/2018
Contratado: (290170/1) RENATA CEZAR BARRETO VASQUES
CPF: 052.578.039-41
Cargo/Função: (11905) AGENTE UNIVERSITARIO LC 321
Un. Adm: (054712) PRO-REITORIA DE ENSINO E EXTENSÃO
Até: 31/12/2023

CONTRATO/UNEMAT/00535/2023 DE: 16/02/2023
Processo Nº: 07/09/2018
Contratado: (290173/1) ERIC CARLOS DE OLIVEIRA
CPF: 326.356.268-12
Cargo/Função: (11905) AGENTE UNIVERSITARIO LC 321
Un. Adm: (054712) PRO-REITORIA DE ENSINO E EXTENSAO
Até: 31/12/2023

CONTRATO/UNEMAT/00536/2023 DE: 16/02/2023
Processo Nº: 07/097/2018
Contratado: (290174/1) JESSICA DAIANE RODRIGUES KUNTZER
CPF: 024.853.141-79
Cargo/Função: (11905) AGENTE UNIVERSITARIO LC 321
Un. Adm: (054712) PRO-REITORIA DE ENSINO E EXTENSAO
Até: 31/12/2023

CONTRATO/UNEMAT/00537/2023 DE: 16/02/2023
Processo Nº: 07/016/2018
Contratado: (290499/1) JEFERSON MONTEIRO DE SANTANA
CPF: 130.152.467-04
Cargo/Função: (11905) AGENTE UNIVERSITARIO LC 321
Un. Adm: (054712) PRO-REITORIA DE ENSINO E EXTENSAO
Até: 31/12/2023

CONTRATO/UNEMAT/00538/2023 DE: 16/02/2023
Processo Nº: 07/022/2018
Contratado: (290505/1) DAIANE DE OLIVEIRA BRANDAO
CPF: 041.746.551-38
Cargo/Função: (11905) AGENTE UNIVERSITARIO LC 321
Un. Adm: (054712) PRO-REITORIA DE ENSINO E EXTENSAO
Até: 31/12/2023

CONTRATO/UNEMAT/00539/2023 DE: 16/02/2023
Processo Nº: 07/020/2018
Contratado: (290514/1) AUGUSTO CEZAR FRANCISCO DA SILVA
CPF: 042.963.251-75
Cargo/Função: (11905) AGENTE UNIVERSITARIO LC 321
Un. Adm: (054712) PRO-REITORIA DE ENSINO E EXTENSAO
Até: 31/12/2023

CONTRATO/UNEMAT/00540/2023 DE: 16/02/2023
Processo Nº: 07/073/2018
Contratado: (290515/1) ELLEN GONCALVES LOPES
CPF: 004.969.931-86
Cargo/Função: (11905) AGENTE UNIVERSITARIO LC 321
Un. Adm: (054712) PRO-REITORIA DE ENSINO E EXTENSAO
Até: 31/12/2023

CONTRATO/UNEMAT/00541/2023 DE: 16/02/2023
Processo Nº: 007/054/2018
Contratado: (290549/1) NEREU DE SOUZA
CPF: 001.384.241-28
Cargo/Função: (11900) AUXILIAR UNIVERSITARIO LC 321
Un. Adm: (054771) GABINETE DE DIRECAO
Até: 31/12/2023

CONTRATO/UNEMAT/00542/2023 DE: 16/02/2023
Processo Nº: 007/047/2018
Contratado: (290613/1) WALLACE CLEITON ASSONI
CPF: 044.537.031-98
Cargo/Função: (11905) AGENTE UNIVERSITARIO LC 321
Un. Adm: (054771) GABINETE DE DIRECAO
Até: 31/12/2023

CONTRATO/UNEMAT/00543/2023 DE: 16/02/2023
Processo Nº: 007/129/2018
Contratado: (290690/1) ARIELY DAIANI ALMEIDA NERIS ASSUNCAO

TURAZZI
CPF: 022.934.521-23
Cargo/Função: (11905) AGENTE UNIVERSITARIO LC 321
Un. Adm: (054704) REITORIA
Até: 31/12/2023

CONTRATO/UNEMAT/00544/2023 DE: 16/02/2023
Processo Nº: 007/140/2018
Contratado: (290811/1) MONIKA ALCANTARA TERLUK
CPF: 045.917.321-93
Cargo/Função: (11905) AGENTE UNIVERSITARIO LC 321
Un. Adm: (058602) COORDENADORIA REGIONAL DE BARRA DO BUGRE
Até: 31/12/2023

CONTRATO/UNEMAT/00545/2023 DE: 16/02/2023
Processo Nº: 07/151/2018
Contratado: (291086/1) AYSLA DUARTE GIMENEZ
CPF: 054.471.671-08
Cargo/Função: (11905) AGENTE UNIVERSITARIO LC 321
Un. Adm: (054801) COORD. REGIONAL DE PONTES E LACERDA
Até: 31/12/2023

CONTRATO/UNEMAT/00546/2023 DE: 16/02/2023
Processo Nº: 007/160/2019
Contratado: (291390/1) GABRIEL FRANCISCO DUARTE SIMOES
CPF: 407.705.268-88
Cargo/Função: (11905) AGENTE UNIVERSITARIO LC 321
Un. Adm: (206814) FACULD. DE CIENCIAS EXAT. E TECNOLOGICAS
Até: 31/12/2023

CONTRATO/UNEMAT/00547/2023 DE: 16/02/2023
Processo Nº: 007/164/2019
Contratado: (291780/1) DANIELY TAKEKAWA FERNANDES
CPF: 050.558.251-11
Cargo/Função: (11905) AGENTE UNIVERSITARIO LC 321
Un. Adm: (206415) FACULD. DE CIENCIAS DA SAUDE
Até: 31/12/2023

PUBLICADA, REGISTRADA, CUMpra-SE.
Cuiabá-MT, 15 de Fevereiro de 2023.
Vera Lúcia da Rocha Maquêa
Reitora-Presidente da FUNEMT

O(A) Reitora-Presidente da FUNEMT no uso de suas atribuições que lhes são conferidas por lei,

Resolve: DISTRATAR
Objeto: CONTRATAÇÃO TEMPORARIA POR MOTIVO DE URGÊNCIA

CONTRATO/UNEMAT/00548/2023 DE: 16/02/2023
Processo Nº: 073/2023
Contratado: (291805/1) VALDINEI MONTALVAO
CPF: 989.559.501-87
Cargo/Função: (11905) AGENTE UNIVERSITARIO LC 321
Referência: AP-001 Carga Horária: 40 horas semanais
Un. Adm: (209201) DIR. DE UNID. - ADMINISTRATIVA
A Partir de: 31/01/2023

PUBLICADA, REGISTRADA, CUMpra-SE.

Cuiabá-MT, 15 de Fevereiro de 2023.
Vera Lúcia da Rocha Maquêa
Reitora-Presidente da FUNEMT

O(A) Reitora-Presidente da FUNEMT no uso de suas atribuições que lhes são conferidas por lei,

Resolve: PRORROGAR
Objeto: CONTRATAÇÃO TEMPORARIA POR MOTIVO DE URGÊNCIA

CONTRATO/UNEMAT/00549/2023 DE: 16/02/2023
Processo Nº: 2/390/2022
Contratado: (291882/7) CARLA RODRIGUES SANTOS
CPF: 035.996.696-94
Cargo/Função: (11802) PROFESSOR UNEMAT LC 534/2014
Un. Adm: (206563) FACUL DE CIENCIAS HUMANAS E LINGUAGEM
Até: 08/07/2023

PUBLICADA, REGISTRADA, CUMpra-SE.

Cuiabá-MT, 15 de Fevereiro de 2023.
Vera Lúcia da Rocha Maquêa
Reitora-Presidente da FUNEMT

O(A) Reitora-Presidente da FUNEMT no uso de suas atribuições que lhes são conferidas por lei,

Resolve: RETIFICAR
Objeto: CONTRATAÇÃO TEMPORARIA POR MOTIVO DE URGÊNCIA

CONTRATO/UNEMAT/00550/2023 DE: 16/02/2023
Processo Nº: 6/495/2021
Contratado: (293453/3) JOELINTON FERNANDO DE FREITAS
CPF: 051.100.351-05
Cargo/Função: (11802) PROFESSOR UNEMAT LC 534/2014
Referência: B-001 Carga Horária: 08 horas semanais
Un. Adm: (206563) FACUL DE CIENCIAS HUMANAS E LINGUAGEM
A Partir de: 06/02/2023 Até: 08/07/2023

PUBLICADA, REGISTRADA, CUMpra-SE.

Cuiabá-MT, 15 de Fevereiro de 2023.
Vera Lúcia da Rocha Maquêa
Reitora-Presidente da FUNEMT

O(A) Reitora-Presidente da FUNEMT no uso de suas atribuições que lhes são conferidas por lei,

Resolve: PRORROGAR
Objeto: CONTRATAÇÃO TEMPORARIA POR MOTIVO DE URGÊNCIA

CONTRATO/UNEMAT/00551/2023 DE: 16/02/2023
Processo Nº: 06/178/2019
Contratado: (295102/1) LUCIA PATRICIA SANTOS OLIVEIRA
CPF: 019.842.341-10
Cargo/Função: (11905) AGENTE UNIVERSITARIO LC 321
Un. Adm: (209201) DIR. DE UNID. - ADMINISTRATIVA
Até: 31/12/2023

PUBLICADA, REGISTRADA, CUMpra-SE.
Cuiabá-MT, 15 de Fevereiro de 2023.
Vera Lúcia da Rocha Maquêa
Reitora-Presidente da FUNEMT

O(A) Reitora-Presidente da FUNEMT no uso de suas atribuições que lhes são conferidas por lei,

Resolve: AUTORIZAR
Objeto: CONTRATAÇÃO TEMPORARIA POR MOTIVO DE URGÊNCIA

CONTRATO/UNEMAT/00552/2023 DE: 16/02/2023
Processo Nº: 013/2023
Contratado: (295137/3) THAIANNE CAVALCANTE SERVIO
CPF: 912.981.993-87
Cargo/Função: (11802) PROFESSOR UNEMAT LC 534/2014
Referência: C-001 Carga Horária: 20 horas semanais
Un. Adm: (206415) FACUL DE CIENCIAS DA SAUDE
A Partir de: 06/02/2023 Até: 08/07/2023

PUBLICADA, REGISTRADA, CUMpra-SE.
Cuiabá-MT, 15 de Fevereiro de 2023.
Vera Lúcia da Rocha Maquêa
Reitora-Presidente da FUNEMT



O(A) Reitora-Presidente da FUNEMT no uso de suas atribuições que lhes são conferidas por lei,

Resolve: PRORROGAR
Objeto: CONTRATAÇÃO TEMPORARIA POR MOTIVO DE URGÊNCIA

CONTRATO/UNEMAT/00553/2023 DE: 16/02/2023
Processo Nº: 06/179/2019
Contratado: (295412/1) VALDOMIRA DO NASCIMENTO CAMPOS
CPF: 649.964.501-00
Cargo/Função: (11905) AGENTE UNIVERSITARIO LC 321
Un. Adm: (209201) DIR. DE UNID. - ADMINISTRATIVA
Até: 31/12/2023

CONTRATO/UNEMAT/00554/2023 DE: 16/02/2023
Processo Nº: 03/132/2021
Contratado: (296265/7) MARCIEL AGOSTINHO DA SILVA CAMPOS
CPF: 030.887.611-37
Cargo/Função: (11905) AGENTE UNIVERSITARIO LC 321
Un. Adm: (207292) CAMPUS UNIVER DE DIAMANTINO FRANC FERREIRA

MENDES
Até: 31/12/2023

CONTRATO/UNEMAT/00555/2023 DE: 16/02/2023
Processo Nº: 06/190/2019
Contratado: (296438/1) LUCIANO LUIZ DE SOUZA
CPF: 041.445.731-50
Cargo/Função: (11905) AGENTE UNIVERSITARIO LC 321
Un. Adm: (209201) DIR. DE UNID. - ADMINISTRATIVA
Até: 31/12/2023

CONTRATO/UNEMAT/00556/2023 DE: 16/02/2023
Processo Nº: 06/499/2019
Contratado: (296640/1) LAURA REVAY CHAVES NEITZKE
CPF: 047.434.329-44
Cargo/Função: (11905) AGENTE UNIVERSITARIO LC 321
Un. Adm: (207381) FACUL. DE CIENC. SOCIAIS APLIC. E AGRARIAS
Até: 31/12/2023

CONTRATO/UNEMAT/00557/2023 DE: 16/02/2023
Processo Nº: 006/082/2020
Contratado: (297179/1) ANA POLIANA DA SILVA DUTRA
CPF: 005.009.262-63
Cargo/Função: (11905) AGENTE UNIVERSITARIO LC 321
Un. Adm: (208000) DIR. DE UNID. REG. - ADMINISTRATIVA
Até: 31/12/2023

CONTRATO/UNEMAT/00558/2023 DE: 16/02/2023
Processo Nº: 6/104/2020
Contratado: (297254/1) BRUNO LIMA DE OLIVEIRA
CPF: 853.588.945-00
Cargo/Função: (11905) AGENTE UNIVERSITARIO LC 321
Un. Adm: (206377) CURSO DE LICENC. E BACHAR. EM CIENCIAS BIOLOGICA
Até: 31/12/2023

CONTRATO/UNEMAT/00559/2023 DE: 16/02/2023
Processo Nº: 06/107/2020
Contratado: (297274/1) DANIEL BARBOSA NASCIMENTO
CPF: 383.016.198-05
Cargo/Função: (11905) AGENTE UNIVERSITARIO LC 321
Un. Adm: (209201) DIR. DE UNID. - ADMINISTRATIVA
Até: 31/12/2023

CONTRATO/UNEMAT/00560/2023 DE: 16/02/2023
Processo Nº: 06/113/2020
Contratado: (301031/1) GILVAN MATHEUS SALES DE SOUZA
CPF: 046.801.781-08
Cargo/Função: (11905) AGENTE UNIVERSITARIO LC 321
Un. Adm: (209201) DIR. DE UNID. - ADMINISTRATIVA
Até: 31/12/2023

CONTRATO/UNEMAT/00561/2023 DE: 16/02/2023
Processo Nº: 05/114/2020
Contratado: (301033/1) IGOR GONCALVES DE SOUZA FRANCA
CPF: 057.427.351-46
Cargo/Função: (11905) AGENTE UNIVERSITARIO LC 321
Un. Adm: (208353) DIR. DE UNID. REGIONAL. - ADMINISTRATIVA
Até: 31/12/2023

CONTRATO/UNEMAT/00562/2023 DE: 16/02/2023
Processo Nº: 03/126/2021
Contratado: (305886/1) LUCIANA SILVA SANTIAGO
CPF: 012.537.621-98
Cargo/Função: (11905) AGENTE UNIVERSITARIO LC 321
Un. Adm: (207292) CAMPUS UNIVER DE DIAMANTINO FRANC FERREIRA

MENDES
Até: 31/12/2023

CONTRATO/UNEMAT/00563/2023 DE: 16/02/2023
Processo Nº: 03/127/2021
Contratado: (305934/1) LUCIANA DA SILVA FRANCA
CPF: 025.625.431-14
Cargo/Função: (11905) AGENTE UNIVERSITARIO LC 321
Un. Adm: (207292) CAMPUS UNIVER DE DIAMANTINO FRANC FERREIRA

MENDES
Até: 31/12/2023

CONTRATO/UNEMAT/00564/2023 DE: 16/02/2023
Processo Nº: 3/403/2021
Contratado: (306534/1) NELSON AZAMBUJA E FARIA JUNIOR
CPF: 031.631.651-25
Cargo/Função: (11905) AGENTE UNIVERSITARIO LC 321
Un. Adm: (206415) FACUL DE CIENCIAS DA SAUDE
Até: 31/12/2023

CONTRATO/UNEMAT/00565/2023 DE: 16/02/2023
Processo Nº: 003/128/2021
Contratado: (306605/1) NARRYAN GRACIANO CUNHA DE PAIVA
CPF: 053.108.931-21
Cargo/Função: (11905) AGENTE UNIVERSITARIO LC 321
Un. Adm: (205770) DIR ADMINISTRATIVA DE GESTAO DE PESSOAS
Até: 31/12/2023

PUBLICADA, REGISTRADA, CUMPR-SE.
Cuiabá-MT, 15 de Fevereiro de 2023.
Vera Lúcia da Rocha Maquêa
Reitora-Presidente da FUNEMT

O(A) Reitora-Presidente da FUNEMT no uso de suas atribuições que lhes são conferidas por lei,

Resolve: DISTRATAR
Objeto: CONTRATAÇÃO TEMPORARIA POR MOTIVO DE URGÊNCIA

CONTRATO/UNEMAT/00566/2023 DE: 16/02/2023
Processo Nº: 8/2023
Contratado: (307012/1) RAFAEL NAKAJIMA
CPF: 028.562.767-84
Cargo/Função: (11802) PROFESSOR UNEMAT LC 534/2014
Referência: A-001 Carga Horária: 20 horas semanais
Un. Adm: (206725) FACUL CIENCIAS SOCIAIS APLICADAS E DA LINGUAGEM

A Partir de: 26/02/2023

PUBLICADA, REGISTRADA, CUMPR-SE.
Cuiabá-MT, 15 de Fevereiro de 2023.
Vera Lúcia da Rocha Maquêa
Reitora-Presidente da FUNEMT

O(A) Reitora-Presidente da FUNEMT no uso de suas atribuições que lhes são conferidas por lei,

Resolve: PRORROGAR
Objeto: CONTRATAÇÃO TEMPORARIA POR MOTIVO DE URGÊNCIA

CONTRATO/UNEMAT/00567/2023 DE: 16/02/2023
Processo Nº: 003/520/2021
Contratado: (307167/1) ELAINE DE OLIVEIRA CUSTODIO
CPF: 002.154.162-01
Cargo/Função: (11905) AGENTE UNIVERSITARIO LC 321
Un. Adm: (206911) FACUL INDIGENA INTERCULTURAL
Até: 31/12/2023

PUBLICADA, REGISTRADA, CUMPR-SE.
Cuiabá-MT, 15 de Fevereiro de 2023.
Vera Lúcia da Rocha Maquêa
Reitora-Presidente da FUNEMT

O(A) Reitora-Presidente da FUNEMT no uso de suas atribuições que lhes são conferidas por lei,

Resolve: RETIFICAR
Objeto: CONTRATAÇÃO TEMPORARIA POR MOTIVO DE URGÊNCIA

CONTRATO/UNEMAT/00568/2023 DE: 16/02/2023
Processo Nº: 2023/02092
Contratado: (307189/1) ADRIELE PRETTO
CPF: 023.692.941-08
Cargo/Função: (11905) AGENTE UNIVERSITARIO LC 321
Referência: AM-001 Carga Horária: 40 horas semanais
Un. Adm: (207705) SUPERV DE BIBLIOTECA
A Partir de: 19/08/2021 Até31/12/2023

PUBLICADA, REGISTRADA, CUMPR-SE.
Cuiabá-MT, 15 de Fevereiro de 2023.
Vera Lúcia da Rocha Maquêa
Reitora-Presidente da FUNEMT

O(A) Reitora-Presidente da FUNEMT no uso de suas atribuições que lhes são conferidas por lei,

Resolve: DISTRATAR
Objeto: CONTRATAÇÃO TEMPORARIA POR MOTIVO DE URGÊNCIA

CONTRATO/UNEMAT/00569/2023 DE: 16/02/2023
Processo Nº: 075/2023
Contratado: (307730/1) NATALIA AURELIANA FERREIRA
CPF: 042.100.821-04
Cargo/Função: (11905) AGENTE UNIVERSITARIO LC 321
Referência: AM-001 Carga Horária: 40 horas semanais
Un. Adm: (207292) CAMPUS UNIVER DE DIAMANTINO FRANC FERREIRA

MENDES
A Partir de: 31/01/2023

PUBLICADA, REGISTRADA, CUMPR-SE.
Cuiabá-MT, 15 de Fevereiro de 2023.
Vera Lúcia da Rocha Maquêa
Reitora-Presidente da FUNEMT

O(A) Reitora-Presidente da FUNEMT no uso de suas atribuições que lhes são conferidas por lei,

Resolve: PRORROGAR
Objeto: CONTRATAÇÃO TEMPORARIA POR MOTIVO DE URGÊNCIA

CONTRATO/UNEMAT/00570/2023 DE: 16/02/2023
Processo Nº: 3/562/2021
Contratado: (308610/1) LUZIANE DE FATIMA PANTALEAO DA SILVA
CPF: 056.175.311-31
Cargo/Função: (11905) AGENTE UNIVERSITARIO LC 321
Un. Adm: (207535) SUPERV DE BIBLIOTECA
Até: 31/12/2023

CONTRATO/UNEMAT/00571/2023 DE: 16/02/2023
Processo Nº: 02/146/2021
Contratado: (309125/1) JHADDY HAYRA SILVA QUEIROZ VILELA
CPF: 020.943.061-35
Cargo/Função: (11905) AGENTE UNIVERSITARIO LC 321
Un. Adm: (209201) DIR DE UNIDADE ADMINISTRATIVA
Até: 31/12/2023



CONTRATO/UNEMAT/00572/2023 DE: 16/02/2023
Processo Nº: 02/83/2022
Contratado: (309883/1) ARTEMIZA BUENO DE SOUZA
CPF: 035.929.071-07
Cargo/Função: (11905) AGENTE UNIVERSITARIO LC 321
Un. Adm: (208477) DIR DE UNID REGIONALIZADA ADMINISTRATIVA
Até: 31/12/2023

CONTRATO/UNEMAT/00573/2023 DE: 16/02/2023
Processo Nº: 02/84/2022
Contratado: (309904/1) WELVIS DA SILVA MIRANDA
CPF: 921.832.711-91
Cargo/Função: (11905) AGENTE UNIVERSITARIO LC 321
Un. Adm: (208477) DIR DE UNID REGIONALIZADA ADMINISTRATIVA
Até: 31/12/2023

PUBLICADA, REGISTRADA, CUMpra-SE.
Cuiabá-MT, 15 de Fevereiro de 2023.
Vera Lúcia da Rocha Maquêa
Reitora-Presidente da FUNEMT

O(A) Reitora-Presidente da FUNEMT no uso de suas atribuições que lhes são conferidas por lei,

Resolve: AUTORIZAR
Objeto: CONTRATAÇÃO TEMPORARIA POR MOTIVO DE URGÊNCIA

CONTRATO/UNEMAT/00574/2023 DE: 16/02/2023
Processo Nº: 26/2023
Contratado: (313325/2) MARCIO GREGORIO ROJAS DOS SANTOS
CPF: 947.184.582-34
Cargo/Função: (11802) PROFESSOR UNEMAT LC 534/2014
Referência: B-001 Carga Horária: 20 horas semanais
Un. Adm: (206997) FACUL DE CIENCIAS BIOLOGICAS E AGRARIAS
A Partir de: 06/02/2023 Até: 07/07/2023

PUBLICADA, REGISTRADA, CUMpra-SE.
Cuiabá-MT, 15 de Fevereiro de 2023.
Vera Lúcia da Rocha Maquêa
Reitora-Presidente da FUNEMT

O(A) Reitora-Presidente da FUNEMT no uso de suas atribuições que lhes são conferidas por lei,

Resolve: DISTRATAR
Objeto: CONTRATAÇÃO TEMPORARIA POR MOTIVO DE URGÊNCIA

CONTRATO/UNEMAT/00575/2023 DE: 16/02/2023
Processo Nº: 002/2023
Contratado: (313571/1) MARIA DO SOCORRO BEZERRA DE ARAUJO
CPF: 907.703.312-20
Cargo/Função: (11802) PROFESSOR UNEMAT LC 534/2014
Referência: C-001 Carga Horária: 20 horas semanais
Un. Adm: (206997) FACUL DE CIENCIAS BIOLOGICAS E AGRARIAS
A Partir de: 31/01/2023

PUBLICADA, REGISTRADA, CUMpra-SE.
Cuiabá-MT, 15 de Fevereiro de 2023.
Vera Lúcia da Rocha Maquêa
Reitora-Presidente da FUNEMT

O(A) Reitora-Presidente da FUNEMT no uso de suas atribuições que lhes são conferidas por lei,

Resolve: PRORROGAR
Objeto: CONTRATAÇÃO TEMPORARIA POR MOTIVO DE URGÊNCIA

CONTRATO/UNEMAT/00576/2023 DE: 16/02/2023
Processo Nº: 4/251/2022
Contratado: (314631/1) NILVACI LEITE DE MAGALHAES MOREIRA
CPF: 468.957.951-20
Cargo/Função: (11802) PROFESSOR UNEMAT LC 534/2014
Un. Adm: (206237) FACUL DE EDUCACAO E LINGUAGEM
Até: 08/07/2023

CONTRATO/UNEMAT/00577/2023 DE: 16/02/2023
Processo Nº: 02/160/2022
Contratado: (314994/1) TATIANA KNIPHOF LERIAS
CPF: 829.321.401-59
Cargo/Função: (11905) AGENTE UNIVERSITARIO LC 321
Un. Adm: (207373) CAMPUS UNIVER DE NOVA MUTUM
Até: 31/12/2023

CONTRATO/UNEMAT/00578/2023 DE: 16/02/2023
Processo Nº: 1/344/2022
Contratado: (315068/1) FATIMA LUIZA FRASSON DA SILVA SOUZA
CPF: 026.577.681-30
Cargo/Função: (11802) PROFESSOR UNEMAT LC 534/2014
Un. Adm: (207306) FACUL DE CIENCIAS SOCIAIS E APLICADAS
Até: 28/09/2024

CONTRATO/UNEMAT/00579/2023 DE: 16/02/2023
Processo Nº: 01/158/2022
Contratado: (315077/1) HELIO BATISTA MOREIRA JUNIOR
CPF: 033.072.671-40
Cargo/Função: (11905) AGENTE UNIVERSITARIO LC 321
Un. Adm: (209201) DIR DE UNIDADE ADMINISTRATIVA
Até: 31/12/2023

CONTRATO/UNEMAT/00580/2023 DE: 16/02/2023
Processo Nº: 3/255/2022
Contratado: (315096/1) BEATRIZ DE AZEVEDO DO CARMO
CPF: 436.955.768-20
Cargo/Função: (11802) PROFESSOR UNEMAT LC 534/2014
Un. Adm: (206563) FACUL DE CIENCIAS HUMANAS E LINGUAGEM
Até: 08/07/2023

CONTRATO/UNEMAT/00581/2023 DE: 16/02/2023
Processo Nº: 01/169/2022
Contratado: (317786/1) MARIA EDUARDA MUFARDINI DE ALMEIDA
CPF: 062.248.551-29
Cargo/Função: (11905) AGENTE UNIVERSITARIO LC 321
Un. Adm: (209104) CAMPUS UNIVER DE DIAMANTINO FRANCISCO FER

MENDES
Até: 31/12/2023

CONTRATO/UNEMAT/00582/2023 DE: 16/02/2023
Processo Nº: 01/173/2022
Contratado: (319031/1) THALYA SILVA NEVES
CPF: 052.840.451-22
Cargo/Função: (11905) AGENTE UNIVERSITARIO LC 321
Un. Adm: (209201) DIR DE UNIDADE ADMINISTRATIVA
Até: 31/12/2023

CONTRATO/UNEMAT/00583/2023 DE: 16/02/2023
Processo Nº: 01/174/2022
Contratado: (319033/1) PAMELA CRISTINA LOPES GOMES
CPF: 062.798.791-51
Cargo/Função: (11905) AGENTE UNIVERSITARIO LC 321
Un. Adm: (209201) DIR DE UNIDADE ADMINISTRATIVA
Até: 31/12/2023

CONTRATO/UNEMAT/00584/2023 DE: 16/02/2023
Processo Nº: 1/460/2022
Contratado: (320437/1) JANAINA DA SILVA CARVALHO
CPF: 030.516.971-84
Cargo/Função: (11905) AGENTE UNIVERSITARIO LC 321
Un. Adm: (206350) FACUL DE CIENCIAS AGRARIAS E BIOLOGICAS
Até: 31/12/2023

CONTRATO/UNEMAT/00585/2023 DE: 16/02/2023
Processo Nº: 01/177/2022
Contratado: (320565/1) THAIS DE SOUZA TEIXEIRA
CPF: 055.111.371-54
Cargo/Função: (11905) AGENTE UNIVERSITARIO LC 321
Un. Adm: (209350) SUPERV DE RECURSOS HUMANOS
Até: 31/12/2023

CONTRATO/UNEMAT/00586/2023 DE: 16/02/2023
Processo Nº: 01/178/2022
Contratado: (320693/1) RAYSSA KEMILY FERREIRA RAMALHO
CPF: 061.674.341-66
Cargo/Função: (11905) AGENTE UNIVERSITARIO LC 321
Un. Adm: (207080) CURSO DE LICEN EM LETRAS
Até: 31/12/2023

PUBLICADA, REGISTRADA, CUMpra-SE.
Cuiabá-MT, 15 de Fevereiro de 2023.
Vera Lúcia da Rocha Maquêa
Reitora-Presidente da FUNEMT

O(A) Reitora-Presidente da FUNEMT no uso de suas atribuições que lhes são conferidas por lei,

Resolve: RETIFICAR
Objeto: CONTRATAÇÃO TEMPORARIA POR MOTIVO DE URGÊNCIA

CONTRATO/UNEMAT/00587/2023 DE: 16/02/2023
Processo Nº: 2023/02091
Contratado: (321911/1) ANDERSON LANDMANN FENNER
CPF: 026.805.091-02
Cargo/Função: (11905) AGENTE UNIVERSITARIO LC 321
Referência: AM-001 Carga Horária: 40 horas semanais
Un. Adm: (206520) FACUL DE CIENCIAS SOCIAIS APLICADAS
A Partir de: 27/10/2022 Até: 31/12/2023

PUBLICADA, REGISTRADA, CUMpra-SE.
Cuiabá-MT, 15 de Fevereiro de 2023.
Vera Lúcia da Rocha Maquêa
Reitora-Presidente da FUNEMT

O(A) Reitora-Presidente da FUNEMT no uso de suas atribuições que lhes são conferidas por lei,

Resolve: PRORROGAR
Objeto: CONTRATAÇÃO TEMPORARIA POR MOTIVO DE URGÊNCIA

CONTRATO/UNEMAT/00588/2023 DE: 16/02/2023
Processo Nº: 001/183/2022
Contratado: (322240/1) FERNANDA MARIA DOS SANTOS FERRARESSO
CPF: 067.863.721-04
Cargo/Função: (11905) AGENTE UNIVERSITARIO LC 321
Un. Adm: (206814) FACUL DE CIENCIAS EXATAS E TECNOLOGICAS
Até: 31/12/2023

PUBLICADA, REGISTRADA, CUMpra-SE.
Cuiabá-MT, 15 de Fevereiro de 2023.
Vera Lúcia da Rocha Maquêa
Reitora-Presidente da FUNEMT

O(A) Reitora-Presidente da FUNEMT no uso de suas atribuições que lhes são conferidas por lei,

Resolve: AUTORIZAR
Objeto: CONTRATAÇÃO TEMPORARIA POR MOTIVO DE URGÊNCIA

CONTRATO/UNEMAT/00589/2023 DE: 16/02/2023
Processo Nº: 186/2023
Contratado: (322612/1) JULIA JANICE LOFFLER VICENSOTTI
CPF: 024.498.601-00
Cargo/Função: (11905) AGENTE UNIVERSITARIO LC 321
Referência: AM-001 Carga Horária: 40 horas semanais
Un. Adm: (206245) CURSO DE LICEN EM LETRAS
A Partir de: 23/01/2023 Até: 31/12/2023



CONTRATO/UNEMAT/00590/2023	DE: 16/02/2023
Processo Nº: 187/2023	
Contratado: (322614/1) KEROLLY RIBEIRO SCHUENCK	
CPF: 061.380.901-79	
Cargo/Função: (11905) AGENTE UNIVERSITARIO LC 321	
Referência: AM-001 Carga Horária: 40 horas semanais	
Un. Adm: (209325) SUPERV FINANCEIRA	
A Partir de: 20/01/2023 Até31/12/2023	
CONTRATO/UNEMAT/00591/2023	DE: 16/02/2023
Processo Nº: 14/2023	
Contratado: (322794/1) EZEQUIAS SILVA DOS SANTOS	
CPF: 005.621.701-38	
Cargo/Função: (11802) PROFESSOR UNEMAT LC 534/2014	
Referência: B-001 Carga Horária: 20 horas semanais	
Un. Adm: (206725) FACUL CIENCIAS SOCIAIS APLICADAS E DA	
LINGUAGEM	
A Partir de: 06/02/2023 Até08/07/2023	
CONTRATO/UNEMAT/00592/2023	DE: 16/02/2023
Processo Nº: 022/2023	
Contratado: (322986/1) WALLESKA PEREIRA BRUM DA SILVA	
CPF: 052.611.821-07	
Cargo/Função: (11905) AGENTE UNIVERSITARIO LC 321	
Referência: AM-001 Carga Horária: 40 horas semanais	
Un. Adm: (209201) DIR DE UNIDADE ADMINISTRATIVA	
A Partir de: 01/02/2023 Até31/12/2023	
CONTRATO/UNEMAT/00593/2023	DE: 16/02/2023
Processo Nº: 27/2023	
Contratado: (323007/1) MARCELO ALMEIDA DE CAMPOS LEITE	
CPF: 981.164.441-15	
Cargo/Função: (11905) AGENTE UNIVERSITARIO LC 321	
Referência: AM-001 Carga Horária: 40 horas semanais	
Un. Adm: (207551) DIR DE UNID REGIONAL ADMINISTRATIVA	
A Partir de: 06/02/2023 Até31/12/2023	
CONTRATO/UNEMAT/00594/2023	DE: 16/02/2023
Processo Nº: 202/2023	
Contratado: (323017/1) ROBERTT RODRIGUES DE ANDRADE	
CPF: 033.183.561-40	
Cargo/Função: (11905) AGENTE UNIVERSITARIO LC 321	
Referência: AM-001 Carga Horária: 40 horas semanais	
Un. Adm: (205877) DIR ADMINISTRATIVA DE RECRUTAMENTO E SELECAO	
A Partir de: 09/02/2023 Até31/12/2023	
CONTRATO/UNEMAT/00595/2023	DE: 16/02/2023
Processo Nº: 23/2023	
Contratado: (323033/1) EDSON SILVA DE LIMA	
CPF: 119.100.107-58	
Cargo/Função: (11802) PROFESSOR UNEMAT LC 534/2014	
Referência: C-001 Carga Horária: 20 horas semanais	
Un. Adm: (206300) FACUL DE CIENCIAS HUMANAS	
A Partir de: 06/02/2023 Até08/07/2023	
PUBLICADA, REGISTRADA, CUMpra-SE.	
Cuiabá-MT, 15 de Fevereiro de 2023.	
Vera Lúcia da Rocha Maquêa	
Reitora-Presidente da FUNEMT	
O(A) Reitora-Presidente da FUNEMT no uso de suas atribuições que lhes são conferidas por lei,	
Resolve: PRORROGAR	
Objeto: CONTRATAÇÃO TEMPORARIA POR MOTIVO DE URGÊNCIA	
CONTRATO/UNEMAT/00596/2023	DE: 16/02/2023
Processo Nº: 06/109/2020	
Contratado: (71144/3) LINDON JOHNSON OLIVEIRA SILVA	
CPF: 536.340.471-00	
Cargo/Função: (11905) AGENTE UNIVERSITARIO LC 321	
Un. Adm: (207063) CAMPUS UNIVERS. DE PONTES E LACERDA	
Até: 31/12/2023	
PUBLICADA, REGISTRADA, CUMpra-SE.	
Cuiabá-MT, 15 de Fevereiro de 2023.	
Vera Lúcia da Rocha Maquêa	
Reitora-Presidente da FUNEMT	
BOLETIM DE PESSOAL/UNEMAT/00088/2023	DE: 16/02/2023
O(A) Reitora-Presidente da FUNEMT no uso de suas atribuições que lhes são conferidas por lei,	
Resolve: DEFERIR	
Evento: LICENCA PARA TRATAMENTO DE SAUDE	
Processo N.:	
Nome: (100903/1) MARIA APARECIDA ANDRADE GONZAGA	
Cargo/Função: (11900) AUXILIAR UNIVERSITARIO LC 321	
Un. Adm: (205761) ASSES TECNICA ADMINISTRATIVA	
A Partir de: 09/02/2023 Até23/02/2023	
PUBLICADA, REGISTRADA, CUMpra-SE.	
Cuiabá-MT, 15 de Fevereiro de 2023.	
Vera Lúcia da Rocha Maquêa	
Reitora-Presidente da FUNEMT	

INDEA

INSTITUTO DE DEFESA AGROPECUÁRIA

PORTARIA/INDEA/00023/2023	DE: 16/02/2023
O(A) Presidente do INDEA no uso de suas atribuições que lhes são conferidas por lei,	
Resolve: CONCEDER	
Evento: Gratificação Artigo 15 da Lei Complementar nº550/2014	
Processo N.: Portaria Interna nº. 0009/2023	
Nome: (252644/1) DOLGLAS ALBINO DA SILVA	
Função: LOTADO	
Un. Adm: (186562) UNID SETORIAL DE CORREICAO	
A Partir de: 01/01/2023 Até31/01/2023	
Processo N.: Portaria Interna nº. 0009/2023	
Nome: (109771/1) PAULO HENRIQUE RODRIGUES ERNST	
Função: LOTADO	
Un. Adm: (186562) UNID SETORIAL DE CORREICAO	
A Partir de: 01/01/2023 Até31/01/2023	
PUBLICADA, REGISTRADA, CUMpra-SE.	
Cuiabá-MT, 15 de Fevereiro de 2023.	
Emanuele Gonçalves de Almeida	
Presidente do INDEA	
BOLETIM DE PESSOAL/INDEA/00113/2023	DE: 16/02/2023
O(A) Presidente do INDEA no uso de suas atribuições que lhes são conferidas por lei,	
Resolve: CONCEDER	
Evento: ADICIONAL NOTURNO	
Processo N.: INDEAMT-PRO-2023/01440	
Nome: (79845/1) JOSE MARCOS DE OLIVEIRA SILVA	
Cargo/Função: (3874) AGENTE FISCAL EST DEF AGRO FLOR I L9070	
Un. Adm: (149306) UNID LOCAL DE EXECUCAO DE CACERES	
A Partir de: 25/01/2023 Até 25/01/2023	
Processo N.: INDEAMT-PRO-2023/01440	
Nome: (79845/1) JOSE MARCOS DE OLIVEIRA SILVA	
Cargo/Função: (3874) AGENTE FISCAL EST DEF AGRO FLOR I L9070	
Un. Adm: (149306) UNID LOCAL DE EXECUCAO DE CACERES	
A Partir de: 24/02/2023 Até 24/02/2023	
Processo N.: INDEAMT-PRO-2023/01440	
Nome: (79845/1) JOSE MARCOS DE OLIVEIRA SILVA	
Cargo/Função: (3874) AGENTE FISCAL EST DEF AGRO FLOR I L9070	
Un. Adm: (149306) UNID LOCAL DE EXECUCAO DE CACERES	
A Partir de: 18/01/2023 Até 18/01/2023	
Processo N.: INDEAMT-PRO-2023/01440	
Nome: (79845/1) JOSE MARCOS DE OLIVEIRA SILVA	
Cargo/Função: (3874) AGENTE FISCAL EST DEF AGRO FLOR I L9070	
Un. Adm: (149306) UNID LOCAL DE EXECUCAO DE CACERES	
A Partir de: 17/01/2023 Até 17/01/2023	
Processo N.: INDEAMT-PRO-2023/01440	
Nome: (79845/1) JOSE MARCOS DE OLIVEIRA SILVA	
Cargo/Função: (3874) AGENTE FISCAL EST DEF AGRO FLOR I L9070	
Un. Adm: (149306) UNID LOCAL DE EXECUCAO DE CACERES	
A Partir de: 26/01/2023 Até 26/01/2023	
Processo N.: INDEAMT-PRO-2023/01440	
Nome: (79845/1) JOSE MARCOS DE OLIVEIRA SILVA	
Cargo/Função: (3874) AGENTE FISCAL EST DEF AGRO FLOR I L9070	
Un. Adm: (149306) UNID LOCAL DE EXECUCAO DE CACERES	
A Partir de: 31/01/2023 Até 31/01/2023	
Processo N.: INDEAMT-PRO-2023/01440	
Nome: (79538/1) MARCOS MURILO ROLIM JUNIOR	
Cargo/Função: (3870) FISCAL EST DEF AGRO E FLORESTAL L9070	
Un. Adm: (149306) UNID LOCAL DE EXECUCAO DE CACERES	
A Partir de: 18/01/2023 Até 18/01/2023	
Processo N.: INDEAMT-PRO-2023/01440	
Nome: (79538/1) MARCOS MURILO ROLIM JUNIOR	
Cargo/Função: (3870) FISCAL EST DEF AGRO E FLORESTAL L9070	
Un. Adm: (149306) UNID LOCAL DE EXECUCAO DE CACERES	
A Partir de: 31/01/2023 Até 31/01/2023	
Processo N.: INDEAMT-PRO-2023/01440	
Nome: (79538/1) MARCOS MURILO ROLIM JUNIOR	
Cargo/Função: (3870) FISCAL EST DEF AGRO E FLORESTAL L9070	
Un. Adm: (149306) UNID LOCAL DE EXECUCAO DE CACERES	
A Partir de: 26/01/2023 Até 26/01/2023	
Processo N.: INDEAMT-PRO-2023/01440	
Nome: (79538/1) MARCOS MURILO ROLIM JUNIOR	
Cargo/Função: (3870) FISCAL EST DEF AGRO E FLORESTAL L9070	
Un. Adm: (149306) UNID LOCAL DE EXECUCAO DE CACERES	
A Partir de: 25/01/2023 Até 25/01/2023	
Processo N.: INDEAMT-PRO-2023/01440	
Nome: (79538/1) MARCOS MURILO ROLIM JUNIOR	
Cargo/Função: (3870) FISCAL EST DEF AGRO E FLORESTAL L9070	
Un. Adm: (149306) UNID LOCAL DE EXECUCAO DE CACERES	
A Partir de: 24/01/2023 Até 24/01/2023	
Processo N.: INDEAMT-PRO-2023/01440	
Nome: (79538/1) MARCOS MURILO ROLIM JUNIOR	
Cargo/Função: (3870) FISCAL EST DEF AGRO E FLORESTAL L9070	
Un. Adm: (149306) UNID LOCAL DE EXECUCAO DE CACERES	
A Partir de: 17/01/2023 Até 17/01/2023	
PUBLICADA, REGISTRADA, CUMpra-SE.	
Cuiabá-MT, 15 de Fevereiro de 2023.	
Emanuele Gonçalves de Almeida	
Presidente do INDEA	



BOLETIM DE PESSOAL/INDEA/00114/2023 DE: 16/02/2023

O(A) Presidente do INDEA no uso de suas atribuições que lhes são conferidas por lei,

Resolve: DEFERIR
Evento: LICENCA PREMIO - GOZO

Processo N.: INDEAMT-CIN-2023/00925
Nome: (243777/1) ADRIANA DE OLIVEIRA ZELAYA
Cargo/Função: (3874) AGENTE FISCAL EST DEF AGRO FLOR I L9070
Quinquênio de Referência: 08/11/2012 Ate 07/11/2017
A Partir de: 22/02/2023 Até08/03/2023

Processo N.: Escala portal do servidor
Nome: (109738/1) ANA CAROLINA SCHMIDT
Cargo/Função: (3870) FISCAL EST DEF AGRO E FLORESTAL L9070
Quinquênio de Referência: 13/10/2013 Ate 12/10/2018
A Partir de: 24/04/2023 Até03/05/2023

Processo N.: Escala portal servidor
Nome: (249497/1) EDER MAX DA SILVA
Cargo/Função: (3874) AGENTE FISCAL EST DEF AGRO FLOR I L9070
Quinquênio de Referência: 12/07/2013 Ate 11/07/2018
A Partir de: 19/04/2023 Até28/04/2023

Processo N.: INDEAMT-CIN-2023/00842
Nome: (79672/1) SINFRONIO RODRIGUES FILHO
Cargo/Função: (3878) AUXILIAR EST DEF AGRO FLORESTAL L9070
Quinquênio de Referência: 10/10/2015 Ate 09/10/2020
A Partir de: 03/07/2023 Até12/07/2023

Processo N.: INDEAMT-CIN-2023/00842
Nome: (79672/1) SINFRONIO RODRIGUES FILHO
Cargo/Função: (3878) AUXILIAR EST DEF AGRO FLORESTAL L9070
Quinquênio de Referência: 10/10/2015 Ate 09/10/2020
A Partir de: 13/07/2023 Até22/07/2023

Processo N.: INDEAMT-CIN-2023/00842
Nome: (79672/1) SINFRONIO RODRIGUES FILHO
Cargo/Função: (3878) AUXILIAR EST DEF AGRO FLORESTAL L9070
Quinquênio de Referência: 10/10/2015 Ate 09/10/2020
A Partir de: 22/02/2023 Até03/03/2023

Processo N.: Escala portal servidor
Nome: (110053/1) VAGNER DE MORAES MELQUIADES
Cargo/Função: (3874) AGENTE FISCAL EST DEF AGRO FLOR I L9070
Quinquênio de Referência: 15/11/2013 Ate 14/11/2018
A Partir de: 13/04/2023 Até12/05/2023

PUBLICADA, REGISTRADA, CUMPR-SE.
Cuiabá-MT, 15 de Fevereiro de 2023.
Emanuele Gonçalves de Almeida
Presidente do INDEA

BOLETIM DE PESSOAL/INDEA/00115/2023 DE: 16/02/2023

O(A) Presidente do INDEA no uso de suas atribuições que lhes são conferidas por lei,

Resolve: RETIFICAR
Evento: LICENCA PREMIO - GOZO

Processo N.: INDEAMT-PRO-2023/01928
Nome: (243414/1) LEANDRO LORENZETTO OLTRAMARI
Cargo/Função: (3870) FISCAL EST DEF AGRO E FLORESTAL L9070
Quinquênio de Referência: 02/10/2017 Ate 01/10/2022
A Partir de: 19/06/2023 Até18/07/2023

Processo N.: INDEAMT-CIN-2023/00882
Nome: (79780/1) LUCIANO PEREIRA DA SILVA
Cargo/Função: (3874) AGENTE FISCAL EST DEF AGRO FLOR I L9070
Quinquênio de Referência: 25/10/2005 Ate 24/10/2010
A Partir de: 01/03/2023 Até15/03/2023

PUBLICADA, REGISTRADA, CUMPR-SE.
Cuiabá-MT, 15 de Fevereiro de 2023.
Emanuele Gonçalves de Almeida
Presidente do INDEA

DETRAN

DEPARTAMENTO ESTADUAL DE TRÂNSITO

PORTARIA/DETRAN/00044/2023 DE: 16/02/2023

O(A) Presidente do DETRAN no uso de suas atribuições que lhes são conferidas por lei,

Resolve: DESIGNAR
Evento: DESIGNAÇÃO EM SUBSTITUIÇÃO CARGO EM COMISSÃO/FUNÇÃO

Processo N.:
Nome: (134485/17) JOEL ALMEIDA DE SOUSA
A Partir de: 28/02/2023 Até 18/04/2023
Cargo/Função: (11592) DGA-5 SERVIDOR
Substituído: (290616/1) KELLI LOPES FELIX
Un. Adm: (218332) COORD DE CONFORMIDADE LEGAL

Processo N.:
Nome: (274232/1) LOCIVALDO ELENO DO NASCIMENTO
A Partir de: 06/03/2023 Até 20/03/2023
Cargo/Função: (11606) DGA-6 SERVIDOR
Substituído: (237699/1) MARISTELA MENDONCA FURTADO DOS SANTOS
Un. Adm: (183997) GER DE PESSOAL

Processo N.:
Nome: (127002/1) SILVIO REZENDE FARINHA
A Partir de: 22/02/2023 Até 03/03/2023
Cargo/Função: (11606) DGA-6 SERVIDOR
Substituído: (137643/3) JOILSA NOBRES DA SILVA REINKE
Un. Adm: (218251) GER DE REGULARIZ DE VEICULOS

PUBLICADA, REGISTRADA, CUMPR-SE.
Cuiabá-MT, 15 de Fevereiro de 2023.
Gustavo Reis Lobo de Vasconcelos
Presidente do DETRAN

BOLETIM DE PESSOAL/DETRAN/00096/2023 DE: 16/02/2023

O(A) Presidente do DETRAN no uso de suas atribuições que lhes são conferidas por lei,

Resolve: DEFERIR
Evento: LICENCA PARA TRATAMENTO DE SAUDE

Processo N.:
Nome: (59181/1) BENEDITO ODENIR SILVA
Cargo/Função: (5430) AGENTE DO SERVICO DE TRANSITO LC 505/13
Un. Adm: (198218) GER DO NUCLEO DE ATEND SHOPPING ESTACAO CUIABA
A Partir de: 01/02/2023 Até01/04/2023

Processo N.:
Nome: (225665/1) EDILENE DA CONCEICAO DELGADO SENA
Cargo/Função: (5430) AGENTE DO SERVICO DE TRANSITO LC 505/13
Un. Adm: (198218) GER DO NUCLEO DE ATEND SHOPPING ESTACAO CUIABA
A Partir de: 27/01/2023 Até25/02/2023

Processo N.:
Nome: (19596/1) ROSANGELA FONSECA DA SILVA
Cargo/Função: (5430) AGENTE DO SERVICO DE TRANSITO LC 505/13
Un. Adm: (155489) 18 JACIARA
A Partir de: 06/02/2023 Até09/02/2023

Processo N.:
Nome: (290726/1) THAISA CRISTINA LEMOS PENHA ARAUJO
Cargo/Função: (5430) AGENTE DO SERVICO DE TRANSITO LC 505/13
Un. Adm: (218251) GER DE REGULARIZ DE VEICULOS
A Partir de: 02/02/2023 Até11/02/2023

PUBLICADA, REGISTRADA, CUMPR-SE.
Cuiabá-MT, 15 de Fevereiro de 2023.
Gustavo Reis Lobo de Vasconcelos
Presidente do DETRAN

BOLETIM DE PESSOAL/DETRAN/00097/2023 DE: 16/02/2023

O(A) Presidente do DETRAN no uso de suas atribuições que lhes são conferidas por lei,

Resolve: DEFERIR
Evento: LICENCA PREMIO - GOZO

Processo N.:
Nome: (129252/3) ANDERSON FREITAS DE MAGALHAES
Cargo/Função: (5405) ANALISTA DO SERVICO TRANSITO LC 505/13
Quinquênio de Referência: 20/03/2006 Ate 19/03/2011
A Partir de: 08/12/2023 Até22/12/2023

PUBLICADA, REGISTRADA, CUMPR-SE.
Cuiabá-MT, 15 de Fevereiro de 2023.
Gustavo Reis Lobo de Vasconcelos
Presidente do DETRAN

BOLETIM DE PESSOAL/DETRAN/00098/2023 DE: 16/02/2023

O(A) Presidente do DETRAN no uso de suas atribuições que lhes são conferidas por lei,

Resolve: RETIFICAR
Evento: LICENCA PREMIO - GOZO

Processo N.:
Nome: (225478/1) ODIL BENEDITO ANTUNES DO NASCIMENTO
Cargo/Função: (5430) AGENTE DO SERVICO DE TRANSITO LC 505/13
Quinquênio de Referência: 29/07/2015 Ate 28/07/2020
A Partir de: 01/03/2023 Até30/03/2023

PUBLICADA, REGISTRADA, CUMPR-SE.
Cuiabá-MT, 15 de Fevereiro de 2023.
Gustavo Reis Lobo de Vasconcelos
Presidente do DETRAN

MTPREV

MATO GROSSO PREVIDÊNCIA

PORTARIA/MT PREV/00017/2023 DE: 16/02/2023

O(A) Diretor Presidente MT PREV no uso de suas atribuições que lhes são conferidas por lei,

Resolve: DESIGNAR
Evento: DESIGNAÇÃO EM SUBSTITUIÇÃO CARGO EM COMISSÃO/FUNÇÃO

Processo N.:
Nome: (80630/1) JOSEVALTER SANT ANA XAVIER
A Partir de: 22/02/2023 Até 08/03/2023
Cargo/Função: (11509) DGA-6
Substituído: (309652/2) GABRIEL VINICIUS ALVES DE SOUZA
Un. Adm: (185590) GER DE VIDA FUNCIONAL

PUBLICADA, REGISTRADA, CUMPR-SE.
Cuiabá-MT, 15 de Fevereiro de 2023.
Elliton Oliveira de Souza
Diretor Presidente MT PREV



BAIXE O APLICATIVO E
ACOMPANHE OS SORTEIOS.

O jeito mais fácil de concorrer a mais de 1000 prêmios por mês: pede CPF na nota.



Quando você pede o CPF na nota, todo mundo ganha. Você ganha, porque concorre a mais de mil prêmios por mês. A instituição social que você escolher também ganha, porque outro prêmio é repassado a ela. E Mato Grosso inteiro ganha, porque tem mais recursos para investir na educação, saúde e segurança de todos. Garantir isso é muito fácil: **é só entrar no site, fazer cadastro e pedir o CPF na Nota MT.**

nota.mt.gov.br



SIGILO TOTAL DAS
SUAS INFORMAÇÕES.

Antes de fazer seu cadastro, confira o regulamento completo no site.

SEFAZ
Secretaria
de Estado
de Fazenda



Governo de
**Mato
Grosso**

LICITAÇÃO

SECRETARIAS

SEPLAG

SECRETARIA DE ESTADO DE PLANEJAMENTO E GESTÃO

AVISO DE LICITAÇÃO
EDITAL DE PREGÃO ELETRÔNICO Nº 004/2023/SEPLAG
(Processo nº SEPLAG-PRO-2022/06206)

A Superintendência de Licitações e Registro de Preços/SEPLAG torna público que realizará licitação, tendo por objeto o **Registro de Preços para futura e eventual aquisição de Material de Expediente, em atendimento à demanda dos Órgãos/Entidades do Poder Executivo Estadual**, conforme especificações e condições técnicas constantes neste Edital e em seus anexos

LANÇAMENTO E ENVIO DA(S) PROPOSTA(S) NO SIAG: entre os dias **17/02/2023 a 03/03/2023**, período integral, exceto quanto ao dia da abertura da sessão, quando o horário máximo de aceitação será até as **08h 45min - Horário local (Cuiabá/MT)**.
03/03/2023 às 09h00min - Horário local (Cuiabá/MT), através do endereço: <http://aquisicoes.seplag.mt.gov.br>.

EDITAL E ADENDOS DISPONIBILIZADOS NO: Portal de Aquisições: <http://aquisicoes.seplag.mt.gov.br> - dúvidas pelo Sistema SIAG - tel. 0XX-65-3613-3718 ou 3613-3716.

Cuiabá-MT, 15 de fevereiro de 2023.

Katiene Cetsumi Miyakawa Pinheiro

Secretária Adjunta de Aquisições Governamentais/SEPLAG
 (Original assinado nos autos)

SINFRA

SECRETARIA DE ESTADO DE INFRAESTRUTURA E LOGÍSTICA

Extrato do Terceiro Termo Aditivo nº 022/2021/01/03-SINFRA
Processo nº SINFRA-PRO-2023/01115.

Objeto do Termo: 1.1. O presente instrumento tem por objeto prorrogar o prazo de Vigência por mais 04 (quatro) meses, totalizando 28 (vinte e oito) meses, com término previsto para 11/07/2023.

Assinatura: 15/02/2023

PARTES: RTA ENGENHEIROS CONSULTORES LTDA, CNPJ: 04.208.867/0001-98 e a SECRETARIA DE ESTADO DE INFRAESTRUTURA E LOGÍSTICA - SINFRA CNPJ: 03.507.415/0022-79.

Extrato do Instrumento Contratual nº 011/2023/00/00/SINFRA
Processo Administrativo nº SINFRA-PRO-2022/10465

Modalidade: Edital nº RDC nº 103/2022 e seus anexos

Objeto do Contrato: 1.1.1. O objeto deste contrato consiste na contratação de Empresa de Engenharia para Execução de Serviços de Pavimentação Asfáltica e Drenagem de Vias Urbanas, na Avenida Mário Palma, dos Bairros Vista Alegre e Novo Colorado, no município de Cuiabá/MT, com extensão de 1.052,40 m.

Prazo de Vigência: 5.2.1. O prazo de vigência dos contratos será de 180 (duzentos e quarenta) dias consecutivos contados a partir da data da assinatura do instrumento contratual.

Prazo de execução: 5.4.1. O Prazo de Execução dos serviços contratados será de 90 (noventa) dias consecutivos, contados a partir da emissão da ordem de início pela SINFRA.

Valor do Contrato: 4.2. O valor do presente contrato é de R\$ 2.156.021,45 (dois milhões cento e cinquenta e seis mil vinte e um reais e quarenta e cinco centavos), data-base do orçamento: Tabela SINAPI Julho/2022 sem desoneração.

Dotação orçamentária: Unidade Orçamentária: 25.101 - Secretaria de Estado de Infraestrutura e Logística, 15 - Urbanismo, Subfunção: 451 - Infraestrutura Urbana, Programa: 338 - Infraestrutura e Logística, Projeto/Atividade: 3105, Região: 0600, Natureza de Despesa: 44.90.51.00, Fonte: 15000, Nota de Empenho de nº 25101.0001.23.000266-4, datada de 06/02/2023 no valor de R\$ 2.156.021,45 (Dois milhões e cento e cinquenta e seis mil e vinte e um reais e quarenta e cinco centavos).

Assinatura: 14/02/2023

PARTES: LOTUO ENGENHARIA E CONSTRUÇÕES LTDA, CNPJ/ MF nº 01.318.705/0001-14 E A SECRETARIA DE ESTADO DE INFRAESTRUTURA E LOGÍSTICA CNPJ: 03.507.415.0022/79.

AVISO DE RESULTADO DE HABILITAÇÃO E DA ANÁLISE DA
PROPOSTA DE PREÇOS
RDC PRESENCIAL - EDITAL N. 110/2022

Processo n. SINFRA-PRO-2022-13368 - OBJETO: Contratação de empresa de engenharia para execução dos serviços de implantação e pavimentação da rodovia MT-358, trecho: Entr. BR-364/MT - 170(B) - (Pov. Itanorte) - Fazenda Santa Izabel, dividido em 02(dois) lotes, com extensão total de 54,36km, nos municípios de Tangará da Serra e Campo Novo do Parels. A Secretaria de Estado de Infraestrutura e Logística, por meio da Comissão Permanente de Licitação, designada pela Portaria n. 044/2022/CGAB/SINFRA, publicada no DOE n.28.336, de 23/09/2022, página 111, torna público o resultado do julgamento da fase de habilitação: **Lote 2 - Empresa MTSUL Construções Ltda.** CNPJ: 06.232.484/0001-80, Inabilitada. A CPL comunica que os autos estão franqueados aos interessados de direito, para vistas, no prazo de 05 (cinco) dias úteis, a partir desta publicação. A íntegra do julgamento da fase de habilitação e da análise da proposta de preço, contendo os motivos de fato e de direito expostos pela Comissão processante encontram-se inseridos na Ata do Resultado do Julgamento da Habilitação, que poderá ser obtida no site www.sinfra.mt.gov.br, acessando o menu "documentos" e no submenu "licitações e editais". Informações gerais: telefone n. (65) 3613-0529 e-mail: cpl@sinfra.mt.gov.br. Cuiabá, 15 de fevereiro de 2023.

Marcelo de Oliveira e Silva

Secretário de Estado de Infraestrutura e Logística
 SINFRA - MT

AVISO DE SUSPENSÃO DE LICITAÇÃO
CONCORRÊNCIA PÚBLICA - EDITAL n. 03/2023

Processo n. SINFRA-PRO-2022/14676 - OBJETO: Contratação de empresa especializada em serviços na área de engenharia para execução da obra de extensão de rede de iluminação ao acesso ao Parque Novo Mato Grosso em Cuiabá/MT. **Lote: Único**. A Secretaria de Estado de Infraestrutura e Logística, torna público para conhecimento dos interessados que decide **SUSPENDER a Concorrência Pública n. 03/2023**. A suspensão decorre de solicitação do Secretária de Adjunta das Cidades, devido a necessidade de revisão da planilha orçamentária. A reabertura do certame ocorrerá por meio do Diário Oficial do Estado, Jornal Estadão Mato Grosso, bem como no site da SINFRA no endereço www.sinfra.mt.gov.br acessando o menu "documentos" e o submenu "licitações e editais", em data oportuna. Informações gerais: telefone (65) 3613-0529, e-mail: cpl@sinfra.mt.gov.br.

Cuiabá/MT, 15 de fevereiro de 2023.

Marcelo de Oliveira e Silva

Secretário de Estado de Infraestrutura e Logística
 SINFRA/MT

SEDUC

SECRETARIA DE ESTADO DE EDUCAÇÃO

AVISO DE SUSPENSÃO
REGIME DIFERENCIADO DE CONTRATAÇÃO - RDCi nº. 001/2023/
SEDUC
PROCESSO SEDUC-PRO-2022/17096

A SECRETARIA DE ESTADO DE EDUCAÇÃO DE MATO GROSSO - SEDUC/MT, torna público para conhecimento dos interessados que decide **SUSPENDER a licitação RDCi nº 001/2023/SEDUC/MT**, cujo objeto trata-se de Contratação integrada de empresa especializada para elaboração de projeto básico e projeto executivo, elaboração de projeto as-built pós-obra, obtenção de licenças com as devidas aprovações e execução de obras para **CONSTRUÇÃO DE 72 QUADRAS POLIESPORTIVAS COM COBERTURA EM TELHAS AUTOPORTANTES E SISTEMA MODULAR DE SUPERESTRUTURA EM PRÉ-FABRICADOS E/OU PRÉ-MOLDADOS** em diversas escolas do Estado de Mato Grosso, marcada para ocorrer no dia **17 de fevereiro de 2023, às 09:00h**. A suspensão deve-se a necessidade de adequações no processo, dessa forma, posteriormente o Aviso de Licitação, o Edital e seus anexos serão relançados, com nova data para abertura do certame a ser definida posteriormente.

Cuiabá, 15 de fevereiro de 2023.

ALAN RESENDE PORTO

Secretário de Estado de Educação - SEDUC/MT
 (Original assinado)

EXTRATO DE TERMO DE CONTRATO Nº 024/2023

Fundamento Legal: 8.666/93, de 21 de junho de 1993, Lei nº 10.520, de 17 de julho de 2002, Decreto Federal nº 10.024/2019, Decreto Estadual MT nº 840/2017 consolidado, Resolução Normativa nº 6/2021, de 29 de junho 2021, nos preceitos de Direito Público.

Origem: Pregão Eletrônico SRP Nº 041/2021 Ata de Registro de Preços: nº 002/2022/Secretaria de Estado de Educação - SEDUC-PRO-2022/137544

Partes: SECRETARIA DE ESTADO DE EDUCAÇÃO - SEDUC e a empresa A M I CONSTRUÇÕES EIRELI, inscrita no CNPJ/MF sob nº 36.165.102/0001-04.

Objeto: Contratação de empresa capacitada, que sob demanda, serviços comuns de engenharia com fornecimento de peças, equipamentos, materiais e mão de obra, com percentual desconto a ser aplicado na forma estabelecida em planilhas de serviços e insumos, constantes na tabela do Sistema Nacional de Pesquisa de Custos e Índices da Construção Civil, doravante denominada TABELA SINAPI (sem desoneração) vigentes, estabelecida para o Estado de Mato Grosso, para atender as unidades escolares estaduais e sedes administrativas vinculadas da Secretaria de Estado de Educação, acrescido do BDI, para atender a **Escola Estadual Luiz Frutuoso da Silva, situada à av. do Jau, nº 1690, centro, Sapezal/MT.**

Valor: R\$ 1.538.797,87 (um milhão, quinhentos e trinta e oito mil, setecentos e noventa e sete reais e oitenta e sete centavos)

Fonte: 100 e 120

Empenhos: 14101.0001.22.074240-2 e 14101.0001.22.074239-9

Dos Prazos:

Vigência: O período de vigência do contrato será de 12 (doze) meses, tendo seu início em **06/02/2023** e seu término em **05/02/2024**

Execução: 180 (cento e oitenta), dias consecutivos, com início a partir do dia da expedição da Ordem de Serviço.

Fiscais do Contrato: Pedro Paulo Ribeiro Taques, CPF: 142.856.301-68 RG: 125654 SSP/MT matrícula 250431, CREA MT 02053/D (Titular), Micael Agostinho Faria de Sousa, CPF: 005.354.101-40, RG: 48991701 PJC/GO, matrícula: 247053, CREA MT 019298, (Titular) e Andressa Midori Yamauchi Baufler CPF: 035.759.521-16 matrícula: 253285 (Gestora do Contrato).

Cuiabá/MT, 06 de fevereiro de 2023.

ALAN RESENDE PORTO
SECRETARIA DE ESTADO DE EDUCAÇÃO

EXTRATO DE TERMO DE CONTRATO Nº 025/2023

Fundamento Legal: 8.666/93, de 21 de junho de 1993, Lei nº 10.520, de 17 de julho de 2002, Decreto Federal nº 10.024/2019, Decreto Estadual MT nº 840/2017 consolidado, Resolução Normativa nº 6/2021, de 29 de junho 2021, nos preceitos de Direito Público.

Origem: Pregão Eletrônico SRP Nº 041/2021 Ata de Registro de Preços: nº 002/2022/Secretaria de Estado de Educação - SEDUC-PRO-2022/139201

Partes: SECRETARIA DE ESTADO DE EDUCAÇÃO - SEDUC e a empresa A M I CONSTRUÇÕES EIRELI, inscrita no CNPJ/MF sob nº 36.165.102/0001-04.

Objeto: Contratação de empresa capacitada, que sob demanda, serviços comuns de engenharia com fornecimento de peças, equipamentos, materiais e mão de obra, com percentual desconto a ser aplicado na forma estabelecida em planilhas de serviços e insumos, constantes na tabela do Sistema Nacional de Pesquisa de Custos e Índices da Construção Civil, doravante denominada TABELA SINAPI (sem desoneração) vigentes, estabelecida para o Estado de Mato Grosso, para atender as unidades escolares estaduais e sedes administrativas vinculadas da Secretaria de Estado de Educação, acrescido do BDI, para atender a **Escola Estadual Damião Mamedes do Nascimento, situada na Comunidade do Mutum, s/n, Zona Rural/ Jangada/MT**

Valor: R\$ 1.698.891,01 (um milhão, seiscentos e noventa e oito mil, oitocentos e noventa e um reais e um centavos)

Fonte: 320

Empenhos: 14101.0001.22.075337-4

Dos Prazos:

Vigência: O período de vigência do contrato será de 12 (doze) meses, tendo seu início em **06/02/2023** e seu término em **05/02/2024**

Execução: 150 (cento e cinquenta), dias consecutivos, com início a partir do dia da expedição da Ordem de Serviço.

Fiscais do Contrato: Aluísio da Silva Almeida, CPF: 523.203.751-04 RG: 0599417-9 SSP/MT, matrícula 249387, CREA 12115-D/MT (Titular), Viviane Pereira da Cunha, RG: 1855476-8 BM/MT, CPF: 017.896.801-31 matrícula: 252308, CAU A122387-9, (Titular) e Andressa Midori Yamauchi Baufler CPF: 035.759.521-16 matrícula: 253285 (Gestora do Contrato).

Cuiabá/MT, 06 de fevereiro de 2023.

ALAN RESENDE PORTO
SECRETARIA DE ESTADO DE EDUCAÇÃO

EXTRATO DO TERMO DE CONTRATO DE LOCAÇÃO DE IMÓVEL Nº 028/2023

Fundamento Legal: Lei do Inquilinato nº 8.245/91, Lei de Licitações e Contratos nº 14.133/2021 -, Parecer Jurídico nº 214/SGAC/PGE/2023, Decreto Estadual nº 1.525 de 23/11/2022 Portaria 375/2020/GS/SEDUC/MT, Termo de Referência nº 002/2023/CPI/SEDUC e Estudo Técnico Preliminar - ETP nº 002/2023/CPI/SPAT/SAIP/SEDUC.

Origem: SEDUC-PRO-2022/59468 **Inexigibilidade de Licitação nº 013/2023**

Partes: SECRETARIA DE ESTADO DE EDUCAÇÃO - SEDUC e MISSÃO DA ORDEM TERCEIRA REGULAR DE SÃO FRANCISCO DO BRASIL, inscrita no CNPJ sob nº 48.701.171/0003-36.

Objeto: Locação de imóvel para abrigar EE Dom Francisco de Aquino Correa situado no Distrito de Cangas, município de Poconé-MT.

Valor Global: R\$ 65.935,20 (sessenta e cinco mil novecentos e trinta e cinco reais e vinte centavos) referente a 12 (doze) meses de locação.

Valor Mensal: R\$ 5.494,60 (cinco mil quatrocentos e noventa e quatro reais e sessenta centavos) pela utilização do imóvel.

Prazo de Vigência: 12 (doze) meses, com Início em **15/02/2023** e Término em **14/02/2024**.

Gestor do Contrato: Julice Martins de Campos CPF: 595.137.641-68 Matrícula: 56475.

Fiscal do Contrato: Maria Izabel Pereira de Arruda CPF: 274.994.641-72 Matrícula: 9205.

Suplente de Fiscal: Wiliam James Vendramini CPF: 019.314.221-09 Matrícula: 243307.

Cuiabá, 14 de fevereiro de 2023.

ALAN RESENDE PORTO
Secretário de Estado de Educação

EXTRATO DE TERMO DE CONTRATO DE SUBLOCAÇÃO DE IMÓVEL Nº 027/2023

Fundamento Legal: Lei do Inquilinato nº 8.245/91, Lei de Licitações e Contratos nº 14.133/2021 -, Parecer Jurídico nº 4.079/SGAC/PGE/2022, Decreto Estadual nº 1.525 de 23/11/2022 Portaria 375/2020/GS/SEDUC/MT, Termo de Referência nº 024/2022/CPI/SEDUC e Estudo Técnico Preliminar - ETP nº 009/2022/CPI/SPAT/SAIP/SEDUC.

Origem: SEDUC-PRO-2022/104355 **Inexigibilidade de Licitação nº 025/2022**

Partes: SECRETARIA DE ESTADO DE EDUCAÇÃO - SEDUC a empresa EDITORA E DISTRIBUIDORA EDUCACIONAL S/A, inscrita no CNPJ sob nº 38.733.648/0001-40.

Objeto: Sublocação de parte do imóvel para o abrigo e funcionamento das atividades educacionais e administrativas desempenhadas ou a favor da EE Paulo Freire no município de Sinop/MT.

Valor: R\$ 215.238,24 (duzentos e quinze mil duzentos e trinta e oito reais e vinte e quatro centavos) divididos em parcelas mensais de R\$ 17.936,52 (dezesete mil novecentos e trinta e seis reais e cinquenta e dois centavos) para a utilização de parte do imóvel, enquanto que o valor de R\$ 100.658,40 (cem mil seiscentos e cinquenta e oito reais e quarenta centavos) divididos em parcelas mensais de R\$ 8.388,20 (oito mil trezentos e oitenta e oito reais e vinte centavos) para o consumo de energia, totalizando o valor global de R\$ 315.896,64 (trezentos e quinze mil oitocentos e noventa e seis reais e sessenta e quatro centavos) para ambas despesas (sublocação e energia).

Prazo de Vigência: 12 (doze) meses, com Início em **13/02/2023** e Término em **12/02/2024**.

Gestor do Contrato: Fabiana Delfino Mendonça Arantes. CPF: 044.295.586-34 Matrícula: 288533.

Fiscal do Contrato: Genivalda Batista de Lima dos Santos CPF: 809.565.721-20 Matrícula: 77641.

Suplente de Fiscal: Fabrícia Lidiane Camilo Pedrosa CPF: 936.670.351-87 Matrícula: 232118.

Cuiabá, 13 de fevereiro de 2023

ALAN RESENDE PORTO
SECRETARIA DE ESTADO DE EDUCAÇÃO

EXTRATO DO 5º TERMO ADITIVO DO CONTRATO N.º 004/2018

Fundamento Legal: Lei de Licitações e Contratos n.º 8.666/93, Lei do Inquilinato n.º 8.245/91, Pareceres Referenciais n.º 83270/2020/PGE/MT e 83258/2020/PGE/MT e Portaria n.º 375/2020/GS/SEDUC/MT.

Processo Administrativo - SEDUC-PRO-2022/73925 **Origem:** Dispensa de Licitação 001/2018

Partes: Secretaria de Estado de Educação - SEDUC/M e Terras de Sinop - Loteamentos, Compra e Venda de Imóveis LTDA inscrita sob o CNPJ n.º 18.012.953/0001-35

Objeto: Aditar a Cláusula Segunda - Do Preço e Forma de Pagamento, Cláusula Terceira - Do Reajuste e a Cláusula Quarta - Da Vigência, do contrato de locação do imóvel para o funcionamento da EE. Jorge Amado, no município de Sinop/MT.

Valor Global: R\$ 36.702,88 (trinta e seis mil setecentos e dois reais e oitenta e oito centavos), que serão pagos em 2 (dois) meses e 14 (quatorze) dias sendo 2 (duas) parcelas de R\$ 14.681,15 (quatorze mil seiscentos e oitenta e um reais e quinze centavos) e 14 dias no valor de R\$ 7.340,58 (sete mil trezentos e quarenta reais e cinquenta e oito centavos).

Vigência: 2 (dois) meses e 14 (quatorze) dias com início em **15/02/2023** e término em **30/04/2023**

Gestor do Contrato: Heliana Franco Pelin da Silva CPF: 023.829.849-37 Matrícula: 123007.

Fiscal do Contrato: Aldyane Letícia das Nevez Tanan Cavassini. CPF: 001.503.871-80 Matrícula: 262642.

Suplente de Fiscal: Claudia de Araujo Silva CPF: 651.422.411-34 Matrícula: 57989

Cuiabá, 14 de fevereiro de 2023.

ALAN RESENDE PORTO
SECRETARIA DE ESTADO DE EDUCAÇÃO

ADMINISTRAÇÃO INDIRETA

MTI

EMPRESA MATO-GROSSENSE DE TECNOLOGIA DA INFORMAÇÃO

AVISO DE ABERTURA DE LICITAÇÃO
PREGÃO ELETRÔNICO Nº 001/2023/MTI

O Diretor Presidente Interino da Empresa Mato-grossense de Tecnologia da Informação - MTI, torna público a **ABERTURA** do Pregão Eletrônico nº **001/2023/MTI - PROCESSO Nº MTI-PRO-2022/02037**.

OBJETO: Contratação de empresa para aquisição e instalação de ar condicionado para atender a demanda da Empresa Mato-grossense de Tecnologia da Informação - MTI.

ABERTURA DAS PROPOSTAS no dia **14/03/2023** às **09h00min**

INÍCIO DA SESSÃO: **09h:00 min**, (Horário Local - MT), por meio da INTERNET no "Portal de Aquisições", constante da página eletrônica da Secretaria de Estado de Planejamento e Gestão - SEPLAG/MT - (<http://aquisicoes.seplag.mt.gov.br>)

DISPONIBILIZAÇÃO DO EDITAL: <http://aquisicoes.seplag.mt.gov.br> - (Link: Portal de Aquisições) e no <http://mti.mt.gov.br>, no menu Transparência - Licitações e Contratos.

TELEFONE: (0**65)3613-3056 (0**65)3613-3012.

SITE DA REALIZAÇÃO SIAG: <http://aquisicoes.seplag.mt.gov.br>

Cuiabá-MT, 15 de fevereiro de 2023.

CLEBERSON ANTÔNIO SÁVIO GOMES
DIRETOR PRESIDENTE INTERINO DA MTI

SE SAIU
NO DIÁRIO,
NÃO É FAKE,
É NEWS.
É OFICIAL.

IOMAT

SEPLAG
Secretaria
de Estado de
Planejamento
e Gestão



Governo de
Mato Grosso

PROCURADORIA GERAL DO ESTADO

PORTARIA Nº 008/PGE/2023

O PROCURADOR-GERAL DO ESTADO DE MATO GROSSO, no uso de suas atribuições conferidas pela Lei Complementar n. 111/2002, e

Considerando o disposto nas seguintes leis de carreiras: Lei nº 7.351, de 13 de fevereiro de 2000, Lei nº 7.554, de 10 de dezembro de 2001 e Lei nº 10.052, de 15 de janeiro de 2014; e

Considerando o Decreto nº 3.006 de 05 de Maio de 2004 e o Decreto nº 1.303/2022, que estabelecem critérios de Avaliação Anual de Desempenho dos Servidores Públicos Civis do Poder Executivo Estadual,

RESOLVE:

Art. 1º Instituir a Comissão Setorial de Avaliação Anual de Desempenho - CSAD - dos Servidores da Procuradoria Geral do Estado, com as competências definidas no art. 6º do Decreto 3006/2004 e arts. 6º e 7º do Decreto 1.303/2022, sendo composta pelos seguintes servidores:

- I - Corregedor-Geral da PGE (Presidente);
- II - Soraya Mota Queiroz Salvador (Membro);
- III - Jaqueline Gonçalves Silva (Membro);
- IV - Laura Christiane Pinheiro Alves (Membro);
- V - Greyce Silva Costa (Membro);
- VI - Yara Fátima Gonçalves (Membro);

Art. 2º Designo para secretariar os trabalhos da comissão as servidoras Laura Christiane Pinheiro Alves (Titular) e Greyce Silva Costa (Suplente).

Art. 3º - Esta portaria entra em vigor na data de sua publicação, revogando-se as disposições em contrário.

REGISTRE - SE, PUBLIQUE - SE, CUMpra - SE.
Procuradoria-Geral do Estado, em Cuiabá - MT, 15 de fevereiro de 2023.

FRANCISCO DE ASSIS DA SILVA LOPES
Procurador-Geral do Estado de Mato Grosso.

DEFENSORIA PÚBLICA

PORTARIA Nº 192/2023/SDPG

A SEGUNDA SUBDEFENSORA PÚBLICA-GERAL DO ESTADO DE MATO GROSSO, no uso de suas atribuições legais e institucionais, conferidas pelo art. 14 - Seção I - A da Lei 146/2003 com redação modificada pela Lei Complementar 608/2018;

RESOLVE:

Art. 1º CONCEDER a Defensora Pública Tatiana Almeida de Rezende, matrícula 100174, usufruto de 10 (dez) dias de férias individuais, para serem usufruídas nos dias 27.03.2023 a 05.04.2023, referente ao período aquisitivo 2020/2021, conforme procedimento nº 009176. Ademais, a Defensora Pública Gislaire Figueira Desto, irá atuar em substituição plena, em acúmulo de funções.

Art. 2º CONCEDER ao Defensor Público Ricardo Morari Pereira, matrícula 100523, usufruto de 10 (dez) dias de férias individuais, para serem usufruídas nos dias 06.03.2023 a 15.03.2023, referente ao período aquisitivo 2022/2023, conforme código nº 009264. Ademais, o Defensor Público João Claudio Ferreira de Souza, irá atuar em substituição plena, em acúmulo de funções.

Art. 3º CONCEDER a Defensora Pública Aline Carvalho Coelho, matrícula 100213, usufruto de 12 (doze) dias de férias individuais, para serem usufruídas nos dias 20.03.2023 a 31.03.2023, referente ao período aquisitivo 2012/2013, conforme código nº 009285. Ademais, os Defensores Públicos Anderson Cassio Costa Ourives e Marco Aurelio Saquetti, irão atuar em substituição plena, em acúmulo de funções.

Art. 4º CONCEDER a Defensora Pública Aline Carvalho Coelho, matrícula 100213, usufruto de 10 (dez) dias de férias individuais, para serem usufruídas nos dias 24.04.2023 a 03.05.2023, referente ao período aquisitivo 2012/2013, conforme código nº 009286. Ademais, o Defensor Público Zacarias Ferreira Dias, irá atuar em substituição plena, em acúmulo de funções.

Art. 5º CONCEDER a Defensora Pública Aline Carvalho Coelho, matrícula 100213, usufruto de 10 (dez) dias de férias individuais, para serem usufruídas nos dias 22.05.2023 a 31.05.2023, referente ao período aquisitivo 2012/2013, conforme código nº 009287. Ademais, o Defensor Público Anderson Cassio Costa Ourives, irá atuar em substituição plena, em acúmulo de funções.

Art. 6º CONCEDER a Defensora Pública Aline Carvalho Coelho, matrícula 100213, usufruto de 10 (dez) dias de férias individuais, para serem usufruídas nos dias 12.06.2023 a 21.06.2023, referente ao período aquisitivo 2012/2013, conforme código nº 009288. Ademais, os Defensores Públicos Anderson Cassio Costa Ourives e Marco Aurelio Saquetti, irão atuar em substituição plena, em acúmulo de funções.

Art. 7º CONCEDER ao Defensor Público João Paulo Carvalho Dias, matrícula 100104, usufruto de 2 (dois) dias de férias compensatórias, para serem usufruídas nos dias 16.02.2023 a 17.02.2023, referente ao plantão integrado, conforme código nº 009296.

Art. 8º CONCEDER ao Defensor Público Tulio Ponte de Almeida, matrícula 100989, usufruto de 1 (um) dia de folga compensatórias, para ser usufruída no dia 24.02.2023, referente ao plantão integrado, conforme código nº 009302.

Art. 9º CONCEDER ao Defensor Público Tulio Ponte de Almeida, matrícula 100989, usufruto de 1 (um) dia de folga compensatórias, para ser usufruída no dia 27.02.2023, referente ao plantão integrado, conforme código nº 009303.

Art. 10. CONCEDER ao Defensor Público Edson Jair Weschter, matrícula 100022, usufruto de 20 (vinte) dias de férias individuais, para serem usufruídas nos dias 01.03.2023 a 20.03.2023, referente ao período aquisitivo 2022/2023, conforme código nº 009305. Ademais, a Defensora Pública Helyodora Carolyne Almeida Bento, irá atuar em substituição plena, em acúmulo de funções.

Art. 11. CONCEDER ao Defensor Público Eduardo Silveira Ladeia, matrícula 100517, usufruto de 5 (cinco) dias de férias compensatórias, para serem usufruídas nos dias 10.04.2023 a 14.04.2023, referente ao plantão integrado, conforme código nº 009307.

Art. 12. CONCEDER ao Defensor Público Maicom Alan Fraga Vendruscolo, matrícula 100200, usufruto de 1 (um) dia de folga compensatória, para ser usufruída no dia 10.02.2023, referente ao plantão integrado, conforme código nº 009309.

Art. 13. CONCEDER a Defensora Pública Cristiane Obregon Almeida de Alencar, matrícula 100516, usufruto de 3 (três) dias de férias compensatórias, para serem usufruídas nos dias 29.03.2023 a 31.03.2023, referente ao plantão integrado, conforme código nº 009314.

Art. 14. CONCEDER a Defensora Pública Cristiane Obregon Almeida de Alencar, matrícula 100516, usufruto de 3 (três) dias de férias compensatórias, para serem usufruídas nos dias 03.04.2023 a 05.04.2023, referente ao plantão integrado, conforme código nº 009315.

Art. 15. CONCEDER a Servidora Pública Danielly Priscila Paiva Frutuoso, matrícula 101004303, usufruto de 2 (dois) dias de férias compensatórias, para serem usufruídas nos dias 13.04.2023 a 14.04.2023, referente ao plantão integrado, conforme código nº 009205.

Art. 16. CONCEDER a Servidora Pública Maria Beatriz Galvao de Lima Braga, matrícula 101024, usufruto de 2 (dois) dias de férias compensatórias, para serem usufruídas nos dias 10.04.2023 a 11.04.2023, referente ao plantão integrado, conforme código nº 009247.

Art. 17. CONCEDER a Servidora Pública Maria Beatriz Galvao de Lima Braga, matrícula 101024, usufruto de 15 (quinze) dias de férias individuais, para serem usufruídas nos dias 20.03.2023 a 03.04.2023, referente ao período aquisitivo 2021/2022, conforme código nº 009248.

Art. 18. CONCEDER a Servidora Pública Caroline Aparecido Mathis, matrícula 101013, usufruto de 3 (três) dias de férias compensatórias, para serem usufruídas nos dias 22.02.2023 a 24.02.2023, referente ao plantão integrado, conforme código nº 009249.

Art. 19. CONCEDER a Servidora Pública Franceile Conceição Rondoni, matrícula 101003731, usufruto de 2 (dois) dias de férias compensatórias, para serem usufruídas nos dias 14.02.2023 a 15.02.2023, referente ao plantão integrado, conforme código nº 009251.

Art. 20. CONCEDER a Servidora Pública Marina Soares Silva, matrícula 100628, usufruto de 5 (cinco) dias de férias compensatórias, para serem usufruídas nos dias 06.03.2023 a 10.03.2023, referente ao plantão integrado, conforme código nº 009282.

Art. 21. CONCEDER a Servidora Pública Franciele Conceição Rondoni, matrícula 101003731, usufruto de 2 (dois) dias de férias compensatórias, para serem usufruídas nos dias 16.02.2023 a 17.02.2023, referente ao plantão integrado, conforme código nº 009252.

Art. 22. CONCEDER a Servidora Pública Franciele Conceição Rondoni, matrícula 101003731, usufruto de 1 (um) dia de folga compensatória, para ser usufruída no dia 20.02.2023, referente ao plantão integrado, conforme código nº 009253.

Art. 23. CONCEDER a Servidora Pública Franciele Conceição Rondoni, matrícula 101003731, usufruto de 3 (três) dias de férias compensatórias, para serem usufruídas nos dias 22.02.2023 a 24.02.2023, referente ao plantão integrado, conforme código nº 009254.

Art. 24. CONCEDER a Servidora Pública Franciele Conceição Rondoni, matrícula 101003731, usufruto de 2 (dois) dias de férias compensatórias, para serem usufruídas nos dias 27.02.2023 a 28.02.2023, referente ao plantão integrado, conforme código nº 009255.

Art. 25. CONCEDER ao Servidor Público Alan Oliver de Almeida Soliz, matrícula 100888, usufruto de 10 (dez) dias de férias individuais, para serem usufruídas nos dias 14.08.2023 a 23.08.2023, referente ao período aquisitivo 2021/2022, conforme código nº 009256.

Art. 26. CONCEDER ao Servidor Público Alan Oliver de Almeida Soliz, matrícula 100888, usufruto de 10 (dez) dias de férias individuais, para serem usufruídas nos dias 23.10.2023 a 01.11.2023, referente ao período aquisitivo 2021/2022, conforme código nº 009257.

Art. 27. CONCEDER ao Servidor Público Alan Oliver de Almeida Soliz, matrícula 100888, usufruto de 2 (dois) dias de férias compensatórias, para serem usufruídas nos dias 10.08.2023 a 11.08.2023, referente ao plantão integrado, conforme código nº 009258.

Art. 28. CONCEDER a Servidora Pública Djessica Isadora Sousa da Silva, matrícula 100911, usufruto de 4 (quatro) dias de férias compensatórias, para serem usufruídas nos dias 14.02.2023 a 17.02.2023, referente ao plantão integrado, conforme código nº 009261.

Art. 29. CONCEDER a Servidora Pública Djessica Isadora Sousa da Silva, matrícula 100911, usufruto de 2 (dois) dias de férias compensatórias, para serem usufruídas nos dias 16.02.2023 a 17.02.2023, referente ao plantão integrado, conforme código nº 009263.

Art. 30. CONCEDER ao Servidor Público Jeferson Lima da Silva, matrícula 100557, usufruto de 1 (um) dia de folga compensatória, para ser usufruída no dia 10.02.2023, referente ao plantão integrado, conforme código nº 009271.

Art. 31. CONCEDER ao Servidor Público Jeferson Lima da Silva, matrícula 100557, usufruto de 1 (um) dia de folga compensatória, para ser usufruída no dia 27.02.2023, referente ao plantão integrado, conforme código nº 009272.

Art. 32. CONCEDER ao Servidor Público Jeferson Lima da Silva, matrícula 100557, usufruto de 1 (um) dia de folga compensatória, para ser usufruída no dia 10.03.2023, referente ao plantão integrado, conforme código nº 009273.

Art. 33. CONCEDER ao Servidor Público Jeferson Lima da Silva, matrícula 100557, usufruto de 1 (um) dia de folga compensatória, para ser usufruída no dia 27.03.2023, referente ao serviço eleitoral, conforme código nº 009274.

Art. 34. CONCEDER ao Servidor Público Jeferson Lima da Silva, matrícula 100557, usufruto de 1 (um) dia de folga compensatória, para ser usufruída no dia 10.04.2023, referente ao serviço eleitoral, conforme código nº 009275.

Art. 35. CONCEDER ao Servidor Público Jeferson Lima da Silva, matrícula 100557, usufruto de 1 (um) dia de folga compensatória, para ser usufruída no dia 28.04.2023, referente ao serviço eleitoral, conforme código nº 009276.

Art. 36. CONCEDER ao Servidor Público Danilo Gonçalves Belo, matrícula 100816, usufruto de 1 (um) dia de folga compensatória, para ser usufruída no dia 17.02.2023, referente ao plantão integrado, conforme código nº 009277.

Art. 37. CONCEDER a Servidora Pública Stela Oliveira da Silva, matrícula 101086, usufruto de 3 (três) dias de férias compensatórias, para serem usufruídas nos dias 22.02.2023 a 24.02.2023, referente ao plantão integrado, conforme código nº 009279.

Art. 38. CONCEDER a Servidora Pública Cristiane da Conceição Weiller Bezerra, matrícula 100928, usufruto de 2 (dois) dias de férias compensatórias, para serem usufruídas nos dias 16.02.2023 a 17.02.2023, referente ao plantão integrado, conforme código nº 009280.

Art. 39. CONCEDER a Servidora Pública Cristiane da Conceição Weiller Bezerra, matrícula 100928, usufruto de 1 (um) dia de folga compensatória, para ser usufruída no dia 22.02.2023, referente ao plantão integrado, conforme código nº 009281.

Cuiabá/MT, 14 de fevereiro de 2023.

MARIA CECÍLIA ALVES DA CUNHA
Segunda Subdefensora Pública-Geral do Estado de Mato Grosso

PORTARIA Nº 193/2023/SDPG

A SEGUNDA SUBDEFENSORA PÚBLICA-GERAL DO ESTADO DE MATO GROSSO, no uso de suas atribuições legais e institucionais, conferidas pelo art. 14 - Seção I - A da Lei 146/2003 com redação modificada pela Lei Complementar 608/2018;

CONSIDERANDO a decisão proferida no Código nº 009264 (Portal do Defensor);

RESOLVE:

Art. 1º SUSPENDER temporariamente a Portaria nº 1227/2022/SDPG, durante o período de **06/03/2023 a 15/03/2023 - 10 (dez) dias**.

Art. 2º DESIGNAR a Defensora Pública **Giovanna Marielly da Silva Santos** para atuar em acúmulo de funções perante a **7ª Defensoria Criminal do Núcleo Rondonópolis**, durante o período de **06/03/2023 a 15/03/2023 - 10 (dez) dias**.

Art. 3º Esta Portaria entra em vigor na data de sua publicação, revogando as disposições contrárias.

Cuiabá/MT, 15 de fevereiro de 2022.

MARIA CECÍLIA ALVES DA CUNHA
Segunda Subdefensora Pública-Geral do Estado de Mato Grosso

PORTARIA Nº 194/2023/SDPG

A SEGUNDA SUBDEFENSORA PÚBLICA-GERAL DO ESTADO DE MATO GROSSO, no uso de suas atribuições legais e institucionais, conferidas pelo art. 14 - Seção I - A da Lei 146/2003 com redação modificada pela Lei Complementar 608/2018;

CONSIDERANDO a decisão proferida no procedimento nº 18026/2023;

RESOLVE:

Art. 1º ALTERAR os Defensores Públicos, Defensoras Públicas e Assistentes Jurídicos, da Escala de Plantão Unificado das Defensorias Cíveis de Cuiabá, Várzea Grande e Santo Antônio do Leverger, conforme relacionado na tabela abaixo:

PERÍODO	RESPONSÁVEL
10/03 a 17/03/2023	Dr.(a): Juliana de Lucca Crudo Philippi Assessor(a) Jurídico(a): Amanda Francisca Said Forte de Souza
09/06 a 16/06/2023	Dr.(a): Alberto Macedo São Pedro Assessor(a) Jurídico(a): Silnete Gonçalves de Souza

Art. 2º Esta Portaria entra em vigor na data de sua publicação, revogando as disposições contrárias.

Cuiabá/MT, 15 de fevereiro de 2023.

MARIA CECÍLIA ALVES DA CUNHA
Segunda Subdefensora Pública-Geral do Estado de Mato Grosso
PORTARIA Nº 195/2023/SDPG

A SEGUNDA SUBDEFENSORA PÚBLICA-GERAL DO ESTADO DE MATO GROSSO, no uso de suas atribuições legais e institucionais, conferidas pelo art. 14 - Seção I - A da Lei 146/2003 com redação modificada pela Lei Complementar 608/2018;

CONSIDERANDO a decisão proferida no procedimento nº 18090/2023;

RESOLVE:

Art. 1º ALTERAR os Defensores Públicos, Defensoras Públicas e Assessores Jurídicos da Escala de Plantão da microrregião de Cáceres e Poconé, conforme relacionado abaixo:

PERÍODO	RESPONSÁVEL
10/03/2023 a 17/03/2023	Dr.(a): Saulo Fanaia Castrillon Assessor(a) Jurídico(a): Vítório Emanuel Paiva Ciralli
21/04/2023 a 28/04/2023	Dr.(a): Diego Rodrigues Costa Assessor(a) Jurídico(a): Patrícia Moreira Neves

Art. 2º Esta Portaria entra em vigor na data de sua publicação, revogando as disposições contrárias.

Cuiabá/MT, 15 de fevereiro de 2023.

MARIA CECÍLIA ALVES DA CUNHA
Segunda Subdefensora Pública-Geral do Estado de Mato Grosso
PORTARIA Nº 196/2023/SDPG

A SEGUNDA SUBDEFENSORA PÚBLICA-GERAL DO ESTADO DE MATO GROSSO, no uso de suas atribuições legais e institucionais, conferidas pelo art. 14 - Seção I - A da Lei 146/2003 com redação modificada pela Lei Complementar 608/2018;

CONSIDERANDO a decisão proferida no procedimento nº 17357/2022;

RESOLVE:

Art. 1º ALTERAR os Defensores Públicos, Defensoras Públicas e Assessores Jurídicos da Escala de Plantão Unificado das Defensorias Criminais de Cuiabá e Santo Antônio do Leverger, conforme relacionado abaixo:

PERÍODO	RESPONSÁVEL
08/03/2023 a 15/03/2023	Dr.(a): Odila de Fátima dos Santos Assessor(a) Jurídico(a): Thiago Rodrigues Barbosa
12/07/2023 a 19/07/2023	Dr.(a): Odila de Fátima dos Santos Assessor(a) Jurídico(a): Thiago Rodrigues Barbosa

Art. 2º Esta Portaria entra em vigor na data de sua publicação, revogando as disposições contrárias.

Cuiabá/MT, 15 de fevereiro de 2023.

MARIA CECÍLIA ALVES DA CUNHA
Segunda Subdefensora Pública-Geral do Estado de Mato Grosso

DECISÕES DA 1ª REUNIÃO ORDINÁRIA DO CONSELHO SUPERIOR DA DEFENSORIA PÚBLICA DO ESTADO DE MATO GROSSO
Julgados em 03/02/2023.

1º. Processo n.º 18341/2022.

Interessado: DPMT - Segunda Subdefensoria Pública-Geral.
Assunto: Homologação da Lista de Antiguidade dos Defensores Públicos do Estado de Mato Grosso, atualizada até 07/12/2022, conforme Portaria n.º 1588/2022/DPG, publicada no Diário Oficial do Estado de Mato Grosso n.º 28.392, de 13/12/2022.

DECISÃO: “À UNANIMIDADE, O CONSELHO SUPERIOR, DELIBEROU PELA NOVA PUBLICAÇÃO DA LISTA DE ANTIGUIDADE DOS DEFENSORES PÚBLICOS DO ESTADO DE MATO GROSSO, ATUALIZADA ATÉ 07/12/2022 (PORTARIA N.º 1588/2022/DPG, PUBLICADA NO DIÁRIO OFICIAL DO ESTADO DE MATO GROSSO N.º 28.392, DE 13/12/2022), CONSTANDO UMA RETIFICAÇÃO DO ANEXO IV - DEFENSORES PÚBLICOS DE SEGUNDA CLASSE, NO QUE SE REFERE AO TEMPO DE SERVIÇO DOS DEFENSORES PÚBLICOS DE SEGUNDA CLASSE, PELA CONSELHEIRA, DRA. GISELE CHIMATTI BERNARDINI, FORA APONTADA A NECESSÁRIA CORREÇÃO DA FÓRMULA UTILIZADA PARA CONTAGEM DO TEMPO DE SERVIÇO.”

2º. Processo n.º 739/2023.

Interessado: Diretoria da Escola Superior da Defensoria Pública do Estado de Mato Grosso.

Assunto: Minuta que visa regulamentar o processo de eleição para escolha do cargo de Diretor ou Diretora da Escola Superior da Defensoria Pública do Estado de Mato Grosso, biênio 2023-2025. **CONSELHEIRO RELATOR: DR. JOÃO PAULO CARVALHO DIAS.**

DECISÃO: “À UNANIMIDADE, O CONSELHO SUPERIOR, APÓS EDIÇÕES COLETIVAS, APROVOU A MINUTA ENCAMINHADA PELO ATUAL DIRETOR DA ESDEP-MT, COM O REGULAMENTO DA ELEIÇÃO PARA ESCOLHA DO DIRETOR OU DIRETORA DA ESCOLA SUPERIOR DA DEFENSORIA PÚBLICA DO ESTADO DE MATO GROSSO (ESDEP), BIÊNIO 2023-2025. OS AUTOS SEQUEM AO GABINETE DA DEFENSORA PÚBLICA-GERAL PARA PUBLICAÇÃO DA RESOLUÇÃO.”

3º. Processo n.º 1130/2022.

Interessados: Iderlipes Pinheiro de Freitas Junior, Osny Kleber Rocha Auresco, Caio Cezar Buin Zumioti, João Vicente Nunes Leal, Carlos Wagner Gobati De Matos, Luiz Augusto Cavalcanti Brandão, Flávio Marcus Asvolinsque Peixoto, Patrícia Vieira Dos Santos Fernandes e Josiane Alves Barros.

Assunto: Requerimento ao Conselho Superior para aumento da verba indenizatória. **CONSELHEIRO RELATOR: DR. NELSON GONÇALVES DE SOUZA JUNIOR.**

DECISÃO: “À UNANIMIDADE, O CONSELHO SUPERIOR, NOS TERMOS RELATADOS PELO EXCELENTÍSSIMO CONSELHEIRO RELATOR, DR. NELSON GONÇALVES DE SOUZA JUNIOR, VOTOU PELO INDEFERIMENTO DO PEDIDO ELABORADO PELOS MEMBROS DA DEFENSORIA PÚBLICA NESTE PROCEDIMENTO E NO PROCEDIMENTO N.º 1972/2021, EM RAZÃO DO NÃO PREENCHIMENTO DO REQUISITO LEGAL ESTABELECIDO NO PARÁGRAFO PRIMEIRO DO ARTIGO 1º, DA LEI Nº 8.581/2006, CONSISTENTE NA INDISPENSABILIDADE DE PROPOSTA DO DEFENSOR PÚBLICO-GERAL AO CONSELHO SUPERIOR PARA REGULAMENTAR AS VERBAS INDENIZATÓRIAS, E RECOMENDA À DEFENSORA PÚBLICA-GERAL: 1º. A ADOÇÃO DAS MEDIDAS CONVENIENTES DE AVALIAÇÃO DOS RISCOS ORÇAMENTÁRIOS PARA ENCAMINHAR AO CONSELHO SUPERIOR A PROPOSTA PARA FIXAÇÃO DAS VERBAS INDENIZATÓRIAS FIXADAS NA LEI Nº 8.581/2006 AOS MEMBROS DA DEFENSORIA PÚBLICA NO MONTANTE DE R\$ 6.000,00 (SEIS MIL) REAIS, NÃO OBSTANTE O CONTEÚDO DA RESOLUÇÃO 02/2023-DPG, PORQUE QUALQUER FORMA DE CORREÇÃO, MAJORAÇÃO OU REDUÇÃO DAS VERBAS INDENIZATÓRIAS ESTÃO CONDICIONADAS À APROVAÇÃO DO CONSELHO SUPERIOR; 2º. PROPOR À ASSEMBLEIA LEGISLATIVA A ALTERAÇÃO DA LEI ESTADUAL Nº 8.581/2006, COM A FINALIDADE DE APLICAR A CORREÇÃO MONETÁRIA COM BASE NO ÍNDICE NACIONAL DE PREÇOS AO CONSUMIDOR AMPLO-IPCA, CALCULADO NO PERÍODO DE 01/01/2007 A 31/12/2022, CORRESPONDENTE A 147,57%, QUE ESTABELECE O MONTANTE MÁXIMO DAS VERBAS INDENIZATÓRIAS NO VALOR DE R\$ 14.854,22 (QUATORZE MIL OITOCENTOS E CINQUENTA E QUATRO REAIS E VINTE E DOIS CENTAVOS).”

4º. Processo n.º 4464/2020 apenso ao Processo n.º 3574/2020.

Interessado: Corregedoria-Geral.
Assunto: Recomendação ao CSDP visando adequações à Lei n.º 13.709/2018, Lei Geral de Proteção de Dados.

CONSELHEIRO RELATOR: DR. JÚLIO VICENTE ANDRADE DINIZ.
DECISÃO: “À UNANIMIDADE, O CONSELHO SUPERIOR, NOS

TERMOS RELATADOS PELO EXCELENTÍSSIMO CONSELHEIRO, DR. JÚLIO VICENTE ANDRADE DINIZ, DELIBEROU PELA PERDA DOS SEGUINTE PEDIDOS DEBATIDOS NESTES AUTOS: 1º. QUANTO À RECOMENDAÇÃO PARA A PREVISÃO DAS POSIÇÕES DE CONTROLADOR, OPERADOR E ENCARREGADO, NA FORMA DA LEI GERAL DE PROTEÇÃO DE DADOS, TENDO EM VISTA QUE A PRETENSÃO JÁ FORA ATENDIDA PELA RESOLUÇÃO N.º 018/2022/DPG (PUBLICADA NO DIÁRIO OFICIAL N.º 28.277 DE 01/07/2022); 2º. QUANTO AO PEDIDO DE RECOMENDAÇÃO PARA QUE A DEFENSORIA-GERAL CRIE BANCO DE DADOS, EM SUPORTE FÍSICO OU SISTEMA ELETRÔNICO E INFORMATIZADO, PARA ARMAZENAMENTO DAS INFORMAÇÕES COLHIDAS PELA INSTITUIÇÃO, PELO ATENDIMENTO DO PEDIDO COM A CONTRATAÇÃO E AQUISIÇÃO DO SISTEMA SOLAR, CONFORME O PROCEDIMENTO APENSO N.º 4464/20, QUE É O SISTEMA QUE CONCENTRARÁ TODAS AS INFORMAÇÕES COLHIDAS PELA INSTITUIÇÃO DE SEUS USUÁRIOS; 3º. QUANTO AO PEDIDO DE RECOMENDAÇÃO PARA QUE SEJA CRIADO UM TERMO DE CONSENTIMENTO PADRONIZADO, A SER ASSINADO EM CONJUNTO COM A DECLARAÇÃO DE HIPOSSUFICIÊNCIA PELO ASSISTIDO, PARA TODAS AS SITUAÇÕES, PELA DESNECESSIDADE, EM RAZÃO DAS DISPENSAS DE CONSENTIMENTO ANTERIORMENTE CITADAS, SENDO QUE A EXIGÊNCIA DE TERMO DE CONSENTIMENTO PARA TRATAMENTO DE DADOS DEVE SER DEFINIDA EM CASOS CONCRETOS E SITUAÇÕES ESPECÍFICAS, QUANDO NÃO ENQUADRADO O TRATAMENTO DE DADOS NAS HIPÓTESES DE DISPENSA JÁ MENCIONADAS DO ART. 7º, III E ART. 11, I, B, DA LGPD E ART. 7º, VI E ART. 11, I, D, DA LGPD, NÃO SENDO VIÁVEL O TERMO DE CONSENTIMENTO PARA TRATAMENTO DE DADOS EM TODAS AS SITUAÇÕES E A SER ASSINADO EM CONJUNTO COM A DECLARAÇÃO DE HIPOSSUFICIÊNCIA. O COLEGIADO RECOMENDA À DEFENSORIA PÚBLICA-GERAL QUE REALIZE A DESIGNAÇÃO, POR ATO FORMAL, DO ENCARREGADO (ART. 10 DA RESOLUÇÃO N.º 018/2022/DPG), BEM COMO FAÇA DIVULGAÇÃO PÚBLICA, EM SÍTIO ELETRÔNICO, DA SUA IDENTIDADE E DAS INFORMAÇÕES DE CONTATO (ART. 41, § 1º, DA LEI N.º 13709/18).”

5º. Processo: n.º 1159/2023.

Interessado: Dr. Daniel Bezerra de Oliveira.

Assunto: Solicitação de cessão do Defensor Público, Dr. Daniel Bezerra de Oliveira, para laborar no Ministério do Desenvolvimento Agrário e Agricultura Familiar, a pedido formalizado pelo Ministro de Estado, Dr. Luiz Paulo Teixeira Ferreira. **CONSELHEIRO RELATOR: DR. VINÍCIUS WILLIAM ISHY FUZARO.**

DECISÃO: “À UNANIMIDADE, O CONSELHO SUPERIOR, NOS TERMOS RELATADOS PELO EXCELENTÍSSIMO CONSELHEIRO, DR. VINÍCIUS WILLIAM ISHY FUZARO, INDEFERIU A SOLICITAÇÃO DE CESSÃO DE MEMBRO INSTITUCIONAL PARA LABORAR NO MINISTÉRIO DO DESENVOLVIMENTO AGRÁRIO E AGRICULTURA FAMILIAR, A PEDIDO DO MINISTRO DE ESTADO, DR. LUIZ PAULO TEIXEIRA FERREIRA, EM DECORRÊNCIA DE EXPRESSA VEDAÇÃO LEGAL, TENDO EM VISTA QUE O DEFENSOR PÚBLICO ESTÁ EM ESTÁGIO PROBATÓRIO, COM FUNDAMENTO NOS ARTS. 21, XXIX E 102-B, VI DA LC 146/03.”

6º. Processo: n.º 13759/2022.

Requerente: Corregedoria-Geral.

Assunto: Pedido de Explicações n.º 07/2022.

DECISÃO: “POR MAIORIA DE VOTOS (8X1), O CONSELHO SUPERIOR, DELIBEROU PELA ABERTURA DE PROCESSO ADMINISTRATIVO DISCIPLINAR PARA AVERIGUAR AS CONDUITAS SUPOSTAMENTE PRATICADAS POR MEMBRO INSTITUCIONAL: “DEIXAR DE CUMPRIR DETERMINAÇÃO DA ADMINISTRAÇÃO SUPERIOR, SEM PRESTAR IMEDIATA COMUNICAÇÃO COM AS DEVIDAS JUSTIFICATIVAS; APRESENTAR RELATÓRIO DE VIAGEM (PRESTAÇÃO DE CONTAS) COM INFORMAÇÕES INVERÍDICAS, AO EXARAR QUE HOUVE O CUMPRIMENTO DOS OBJETIVOS DA VIAGEM DE FORMA INTEGRAL; PERMANECER COM O VEÍCULO OFICIAL DE FORMA INDEVIDA; INCORPORAR OS VALORES DAS DIÁRIAS NÃO USUFRUIDAS AO SEU PATRIMÔNIO PARTICULAR, ACARRETANDO LESÃO AO ERÁRIO E CAUSAR DANO SOCIAL PELA AUSÊNCIA DA PARTICIPAÇÃO DA DEFENSORIA PÚBLICA NOS MUTIROS COM A EXPEDIÇÃO DE DECLARAÇÕES DE HIPOSSUFICIÊNCIA E DE PRESTAÇÃO DE ORIENTAÇÃO JURÍDICA DO PÚBLICO VULNERÁVEL ATINGINDO COM ISSO O PRESTÍGIO DA INSTITUIÇÃO, CONFORME ARTIGO 125, INCISOS I, XI, XVIII, E XX DA LEI COMPLEMENTAR N.º 146/03, VOTO DIVERGENTE APRESENTADO PELO CONSELHEIRO, DR. JOÃO PAULO CARVALHO DIAS, NO SENTIDO DE POSSIBILIDADE DE PROPOSTURA DE TERMO DE AJUSTAMENTO DE CONDUITA (TAC). OS AUTOS DEVERÃO APÓS PUBLICAÇÃO OFICIAL SEGUIR AO GABINETE DA DEFENSORIA PÚBLICA-GERAL, PARA ESCOLHA DA COMISSÃO PROCESSANTE E PUBLICAÇÃO DA PORTARIA DE INSTAURAÇÃO DO PROCESSO ADMINISTRATIVO DISCIPLINAR.”

Cuiabá, 15 de fevereiro de 2023.

MARIA LUZIANE RIBEIRO DE CASTRO
PRESIDENTE DO CONSELHO SUPERIOR

PORTARIA Nº 197/2023/SDPG

A SEGUNDA SUBDEFENSORA PÚBLICA-GERAL DO ESTADO DE MATO GROSSO, no uso de suas atribuições legais e institucionais, conferidas pelo art. 14 - Seção I - A da Lei 146/2003 com redação modificada pela Lei Complementar 608/2018;

CONSIDERANDO o disposto na Lei nº 647/2019, que acrescentou os art. 87-B e seguintes na Lei Complementar Nº 146, de 29 de dezembro de 2003 c/c a Portaria 0156/2020/DPG;

CONSIDERANDO a decisão proferida no procedimento nº 1835/2023;

RESOLVE:

Art. 1º DESIGNAR o seguinte membro para atuar em acúmulo de funções (art. 2º, caput, Portaria nº 0156/2020), conforme segue:

Dados do Defensor Público Designado	
Defensor Público	Denis Thomaz Rodrigues
Órgão de atuação originário	1ª Defensoria do Núcleo de Jaciara
Dados da acumulação	
Defensor Público Titular do Órgão	Órgão Vago
Órgão de atuação/Núcleo	2ª Defensoria do Núcleo de Jaciara
Atribuição da acumulação	Acompanhamento dos processos da 3ª Vara (exceto processos relacionados aos crimes dolosos contra a vida), atendimento à cadeia pública, audiências de custódia e juizado especial criminal, atendimento ao público afeto às suas atribuições.
Período da acumulação	De 13/02/2023, até que haja provimento na respectiva vaga, por remoção ou por lotação, prevalecendo o que ocorrer primeiro, nos moldes do art. 5º, §1º da Portaria nº 0156/2020/DPG.
Justificativa	Necessidade de preenchimento de vaga devido a vacância no órgão.
Fundamento legal	Arts. 87-B e 87-C da Lei Complementar 647/2019 c/c Portaria 0156/2020/DPG.

Art. 2º A presente Portaria entra em vigor na data de sua publicação, revogando as disposições contrárias.

Cuiabá/MT, 15 de fevereiro de 2023.

MARIA CECÍLIA ALVES DA CUNHA
Segunda Subdefensora Pública-Geral do Estado de Mato Grosso

O jeito mais fácil de concorrer a mais de 1000 prêmios por mês: pede CPF na nota.

Quando você pede o CPF na nota, todo mundo ganha. Você ganha, porque concorre a mais de mil prêmios por mês. A instituição social que você escolher também ganha, porque outro prêmio é repassado a ela. E Mato Grosso inteiro ganha, porque tem mais recursos para investir na educação, saúde e segurança de todos. Garantir isso é muito fácil: **é só entrar no site, fazer cadastro e pedir o CPF na Nota MT.**

nota.mt.gov.br

SEFAZ
Secretaria de Estado de Fazenda

GOVERNO DO
Mato Grosso

Antes de fazer seu cadastro, confira o regulamento completo no site

mt.gov.br



**ISSO É ROTINA
PRA VOCÊ.**



**ÁGUA PARADA, PRA
DENGUE, TAMBÉM.**

**CERTOS HÁBITOS SÃO ROTINA
PRA GENTE. MAS POR QUE
COMBATER A DENGUE
AINDA NÃO?**

Faça do combate à Dengue uma rotina. Só assim será possível eliminar esse perigo.



Vire garrafas de cabeça para baixo



Limpe e tampe bem a caixa d'água



Troque sempre a água do seu pet



Elimine água em vasos de flores



Mantenha calhas secas e limpas



Mantenha piscinas limpas

A DENGUE MATA.

MUDAR SUA ROTINA É CUIDAR DA SUA FAMÍLIA.

PODER EXECUTIVO MUNICIPAL**PREFEITURA MUNICIPAL DE ALTO BOA VISTA****AVISO DE LICITAÇÃO****PREGÃO PRESENCIAL Nº 003/2023 - ATA DE REGISTRO DE PREÇOS**

A Prefeitura Municipal de Alto Boa Vista - MT, torna público para conhecimento de interessados, que, com base na Lei no 10.520/02, subsidiariamente a Lei no 8.666/93 e alterações, encontra-se aberta Licitação, na modalidade **PREGÃO PRESENCIAL, SISTEMA DE ATA REGISTRO DE PREÇO** do tipo **MENOR PREÇO**, para **REGISTRO DE PREÇO PARA FUTURA E EVENTUAL CONTRATAÇÃO DE EMPRESA ESPECIALIZADA PARA A PRESTAÇÃO DE SERVIÇO DE ASSESSORIA JURÍDICA JUNTO A GESTÃO PÚBLICA MUNICIPAL, VOLTADA ESPECIFICAMENTE PARA LICITAÇÕES E CONTRATOS (NOVA LEI DE LICITAÇÕES), GESTÃO DE PESSOAS, E OUTRAS DEMANDAS DO PODER PÚBLICO MUNICIPAL DE ALTO BOA VISTA/MT PELO PERÍODO DE 01 ANO**. Abertura será no dia 03 de Março de 2023, às 09:00 hrs horário de Brasília, à Avenida Serra Nova, 975, Vila Real. Informamos que a íntegra do Edital encontra-se disponível no endereço supra citado, no horário de 12:00 às 17:00, pelo telefone (66) 3539-1113 e no site www.altoboavista.mt.gov.br.

Alto Boa Vista/MT, 15 de Fevereiro de 2023.

Cristiano Rubin Parizotto
Pregoeiro/Port.: 007/2023

PREFEITURA MUNICIPAL DE ALTO GARÇAS**AVISO DE REVOGAÇÃO DE LICITAÇÃO
MODALIDADE PREGÃO ELETRÔNICO Nº 001/2023**

O Município De Alto Garças/MT, Estado de Mato Grosso, através de seu (Pregoeiro ou Presidente), no cumprimento das Leis nº 8.666/93 e 10.520/02(CASO DE PREGÃO), e suas alterações posteriores, torna público, aos interessados a **REVOGAÇÃO**, por Interesse Público, do Modalidade Pregão Eletrônico nº 001/2023, cujo objeto é a **"CONTRATAÇÃO DE EMPRESA PARA COLETA, TRANSPORTE, ARMAZENAMENTO, TRATAMENTO E DESTINAÇÃO FINAL DE RESÍDUOS SÓLIDOS DOS SERVIÇOS DE SAÚDE"**, conforme Termo de Revogação assinado pelo Exmo. Prefeito Municipal, Senhor Claudinei Singolano, em 15 de fevereiro de 2023. Alto Garças/MT, 15 de fevereiro de 2023. MICHELE MORAES AMORIM SCHAEFER-Pregoeira Oficial

PREFEITURA MUNICIPAL DE ARENÁPOLIS**AVISO DE ABERTURA
DO EDITAL DE TOMADA DE PREÇOS Nº. 003/2023**

OBJETO: CONTRATAÇÃO DE EMPRESA PARA SUBSTITUIÇÃO DE ILUMINAÇÃO DO ESTÁDIO MUNICIPAL DO MUNICÍPIO DE ARENÁPOLIS-MT, CONFORME O TERMO DE CONVÊNIO Nº 0233/2022/SECEL, COM ESPECIFICAÇÕES DETALHADA NO PROJETO BÁSICO E PLANILHAS NO ANEXO I DO EDITAL, através de sua Comissão Permanente de Licitação, torna público a todos os interessados que realizará as 09:00 HORAS NO DIA 08 DE MARÇO DE 2023. Em sua sede na Rua Presidente Costa e Silva, nº 105E - Bairro Vila Nova - Arenápolis - MT, LICITAÇÃO TOMADA DE PREÇOS, regida pela Lei 8.666/93, para contratação do objeto supracitado. Sendo que o Edital está à disposição dos interessados no site www.arenapolis.mt.gov.br, valor das cópias de reprodução do edital e seus anexos são mediante o pagamento da quantia não reembolsável de R\$ 100,00 (cem reais). Arenápolis - MT, em 15 de Fevereiro de 2023.

ANA PAULA SILVA DE MELO - Presidente CPL
ASPLEMAT Publicações 65.3365-0800

PREFEITURA MUNICIPAL DE ARIPUANÁ**REQUERIMENTO DE RENOVAÇÃO DE LICENÇA DE OPERAÇÃO**

PREFEITURA MUNICIPAL DE ARIPUANÁ CNPJ Nº 03.507.498/0001-71 torna público que requereu a SEMA, a Renovação da LO para o Sistema de Tratamento de Esgoto localizado a margem direita do Rio Aripuanã e a esquerda do córrego Farinheira, área urbana, município de Aripuanã/MT.

REQUERIMENTO DE LICENÇA DE OPERAÇÃO

PREFEITURA MUNICIPAL DE ARIPUANÁ CNPJ Nº 03.507.498/0001-71 torna público que requereu a SEMA, a LO para obras de captação, adução, tratamento (ETA) e reservação de água, localizado na bairro Jd. Planalto, no município de Aripuanã.

K3 Publicações em Jornais - k3publicacao@gmail.com

PREFEITURA MUNICIPAL DE BOM JESUS DO ARAGUAIA

AVISO DE LICITAÇÃO. PREGÃO PRESENCIAL Nº 07/2023. PROCESSO Nº 17/2023. A PREFEITURA MUNICIPAL DE BOM JESUS DO ARAGUAIA-MT, através do seu PREGOEIRO, torna público, para conhecimento de todos os interessados, que fará realizar licitação na modalidade **PREGÃO PRESENCIAL**, do tipo **MENOR PREÇO POR ITEM**, às 08h00min (Brasília) do dia 01 de março de 2023 em conformidade com as Leis 10.520/2002 8.666/93. **OBJETO DA LICITAÇÃO: PREGÃO PRESENCIAL POR REGISTRO DE PREÇOS PARA FUTURA E EVENTUAL AQUISIÇÃO DE GÊNEROS ALIMENTÍCIOS PARA MERENDA ESCOLAR.** Bom Jesus do Araguaia - MT, 20 de janeiro de 2023. **WILLEN RARYTTON DE SOUZA ROSA** - Pregoeiro Municipal.

PREFEITURA MUNICIPAL DE BRASNORTE**AVISO DE LICITAÇÃO
PREGÃO PRESENCIAL Nº. 004/2023 - SRP**

A PREFEITURA MUNICIPAL DE BRASNORTE, MATO GROSSO, através do seu pregoeiro nomeado pela portaria nº 121/2023 torna público, para conhecimento dos interessados, que fará realizar no dia 03/03/2023 as 08:00h (Horário de local), Licitação na modalidade Pregão Presencial nº 004/2023, no Tipo "MENOR PREÇO POR ITEM", para o seguinte objeto "Registro de Preços para Futura e Eventual Aquisição de Massa Asfáltica do Tipo CBUQ para realização de reparos na pavimentação asfáltica do município de Brasnorte - MT". Maiores informações poderão ser obtidas junto ao departamento de licitação, no Paço Municipal, sito a Rua Curitiba nº 1080, pelo telefone: (066)3592-3206, site: https://www.gp.srv.br/transparencia_brasnorte/servlet/licitacoes_v2?1 e e-mail: licitacao@brasnorte.mt.gov.br. Brasnorte - MT, 15 de fevereiro de 2023.

Arieli Caldeira da Cunha - Pregoeira

**AVISO DE LICITAÇÃO
PREGÃO PRESENCIAL Nº. 005/2023 - SRP**

A PREFEITURA MUNICIPAL DE BRASNORTE, MATO GROSSO, através do seu pregoeiro nomeado pela portaria nº 121/2023 torna público, para conhecimento dos interessados, que fará realizar no dia 03/03/2023 as 14:00h (Horário de local), Licitação na modalidade Pregão Presencial nº 005/2023, no Tipo "MENOR PREÇO POR ITEM", para o seguinte objeto "Registro de Preços para a contratação de empresa, para futura e eventual aquisição de tubos PEAD, para atender a demanda da secretaria municipal de infraestrutura de Brasnorte - MT". Maiores informações poderão ser obtidas junto ao departamento de licitação, no Paço Municipal, sito a Rua Curitiba nº 1080, pelo telefone: (066)3592-3206, site: https://www.gp.srv.br/transparencia_brasnorte/servlet/licitacoes_v2?1 e e-mail: licitacao@brasnorte.mt.gov.br. Brasnorte - MT, 15 de fevereiro de 2023.

Arieli Caldeira da Cunha - Pregoeira.

ASPLEMAT Publicações 65.3365-0800

PREFEITURA MUNICIPAL DE CAMPO NOVO DO PARECIS**AVISO DE LICITAÇÃO
EDITAL DE PREGÃO ELETRÔNICO RP 012/2023**

Recebimento das propostas: a partir do dia 16 de fevereiro de 2023, às 08:00 horas. (horário de Brasília - DF). Do encerramento das propostas: dia 03 de março de 2023, às 08:00 horas. (horário de Brasília - DF). Data de abertura das propostas: dia 03 de março de 2023, às 09:00 horas. (horário de Brasília - DF). Início da sessão de disputa de preços: dia 03 de março de 2023, às 09:05 horas. (horário de Brasília - DF). **OBJETO: REGISTRO DE PREÇOS** para futura e eventual aquisição de materiais de construção para pavimentação asfáltica e drenagem no Distrito Marechal Rondon. **LOCAL DA REALIZAÇÃO DO CERTAME:** <https://bllcompras.com/> Maiores informações poderão ser obtidas junto a Divisão de Licitações, no Paço Municipal Euclides Horst, Av. Mato Grosso 66NE, Campo Novo do Parecis MT, ou pelo telefone 65 3382 5100 / 5108, o edital na íntegra poderá ser retirado pelo site: www.camponovodoparecis.mt.gov.br Campo Novo do Parecis-MT, 15 de fevereiro de 2023.

Leandro Nery Varaschin - Pregoeiro

K3 Publicações em Jornais - k3publicacao@gmail.com

PREFEITURA MUNICIPAL DE CAMPO VERDE

HOMOLOGAÇÃO DO PREGÃO Nº 015/2023

A Prefeitura Municipal de Campo Verde-MT torna pública a HOMOLOGAÇÃO do PREGÃO Nº 015/2023 - REGISTRO DE PREÇOS PARA FUTURA E EVENTUAL CONTRATAÇÃO DE EMPRESA PARA EXECUTAR SERVIÇOS TÉCNICOS NA ELABORAÇÃO E ORGANIZAÇÃO DE PROCESSO SELETIVO SIMPLIFICADO E PROCESSO SELETIVO PÚBLICO PARA OS CARGOS E VAGAS ADIANTE DISCRIMINADAS, COM ESTIMATIVA INICIAL DE APROXIMADAMENTE 2.500 (DOIS MIL E QUINHENTOS) INSCRITOS, que teve como vencedora a empresa K L C CONSULTORIA EM GESTÃO PÚBLICA LTDA - EPP, CNPJ nº 11.761.650/0001-76, com o valor de R\$ 21.700,00 (vinte e um mil e setecentos reais). Campo Verde, 15 de fevereiro de 2023. Héliida Hübner - Pregoeira.

PREFEITURA MUNICIPAL DE CONQUISTA DOESTE

PREFEITURA MUNICIPAL DE CONQUISTA DOESTE
EXTRATO DO TERMO DE RATIFICAÇÃO
TERMO DE RATIFICAÇÃO 003/2023
Processo Administrativo nº 079/2023

Considerando o cumprimento dos requisitos nos termos permissivos do Art. 24, inciso II da Lei nº 8.666/93, tendo em vista o conteúdo do presente processo administrativo, o qual foi submetido a exame e aprovação da Assessoria Jurídica, emitido parecer favorável, RATIFICO a contratação da empresa FIGUEIREDO LIMA & CIA LTDA (A ESPORTIVA), inscrita no CNPJ 09.022.519/0001-45, para fornecimentos DE MATERIAIS ESPORTIVOS PARA ATENDER ATIVIDADES ESPORTIVAS DO MUNICÍPIO DE CONQUISTA D'OESTE. O valor total a ser pago será de R\$ 9.033,70 (nove mil trinta e três reais e setenta centavos). Desse modo satisfazendo à lei e ao mérito, RATIFICO o processo de contratação, nos termos da Lei.

Conquista D'Oeste, 15 de fevereiro de 2023.
Maria Lúcia de Oliveira Porto
Prefeita Municipal

PREFEITURA MUNICIPAL DE CONQUISTA DOESTE
AVISO DE RETIFICAÇÃO DE LICITAÇÃO
TOMADA DE PREÇO Nº 002/2023
PROCESSO ADMINISTRATIVO 084/2023

O Município de Conquista D'Oeste, através da Comissão Permanente de Licitação, torna público para conhecimento dos interessados, que a Licitação sob a Modalidade TOMADA DE PREÇOS nº 02/2023, tendo como objeto a CONTRATAÇÃO DE EMPRESA PARA EXECUÇÃO DE OBRA DE CONSTRUÇÃO DE REDE DE DISTRIBUIÇÃO DE MÍDIA TENSÃO EM RUAS DO RESIDENCIAL BURITIS, houve alterações nas planilhas e cronograma do projeto básico, anexo I do edital, dessa forma, foi reprogramada nova data de abertura. Abertura e julgamento: 06/03/2023 - às 08:00 horas - Horário local. Informações: Sala de Licitações desta Prefeitura, de 2ª a 6ª, no horário comercial, pelo telefone (65) 3265-1000 ou e-mail: licitacao@conquistadoeste.mt.gov.br. O Edital Retificado poderá ser obtido através do site: www.conquistadoeste.mt.gov.br.

Conquista D'Oeste, 15 de fevereiro de 2023.
Fernando Roberto de Moraes
Presidente - CPL

PREFEITURA MUNICIPAL DE CONQUISTA DOESTE
AVISO DE RESULTADO DE LICITAÇÃO
PREGÃO PRESENCIAL Nº 001/2023
PROCESSO ADMINISTRATIVO Nº 1241/2022

O MUNICÍPIO DE CONQUISTA D'OESTE, através de seu pregoeiro torna público, para conhecimentos dos interessados, que a licitação promovida pelo PREGÃO PRESENCIAL Nº 001/2023, que tem como objeto a CONTRATAÇÃO DE EMPRESA ESPECIALIZADA PARA EXECUÇÃO DE SERVIÇOS TÉCNICOS, COMPREENDENDO O ASSESSORAMENTO, ESTUDOS DE VIABILIDADE TÉCNICA, ANÁLISES, ORÇAMENTOS, LEVANTAMENTOS, VISTÓRIAS, ELABORAÇÃO, REVISÃO E ATUALIZAÇÃO DE PROJETOS, PROTOCOLOS, ACOMPANHAMENTO DOS RESPECTIVOS PROJETOS ATÉ A EFETIVA APROVAÇÃO JUNTO AOS ÓRGÃOS, PARECERES, E OUTROS DE MESMA NATUREZA, NECESSÁRIOS À CONSECUÇÃO DOS SERVIÇOS E OBRAS DEMANDADOS PELO DEPARTAMENTO DE ENGENHARIA DESTE MUNICÍPIO, teve como vencedora a empresa B.M ENGENHARIA-SOLUCOES EM PROJETOS E CONSTRUCOES LTDA - CNPJ 44.464.218/0001-72, com o valor total de R\$ 600.000,00 (seiscentos mil reais), sendo esse valor divisível em parcelas mensais no valor de 25.000,00 (vinte e cinco mil reais) conforme demanda do município.

Conquista D'Oeste, 15 de fevereiro de 2023.
Fernando Roberto de Moraes
Pregoeiro Oficial

PREFEITURA MUNICIPAL DE COTRIGUAÇU

RETIFICAÇÃO DE AVISO DE ABERTURA DE LICITAÇÃO PREGÃO
ELETRÔNICO -SRP Nº 064/2022 PROCESSO 178/2022

A Prefeitura Municipal de Cotriguaçu Av. 20 de Dezembro, nº 725 - Centro - Cotriguaçu/MT, torna público a ABERTURA de LICITAÇÃO NA MODALIDADE PREGÃO ELETRÔNICO-SRP Nº 064/2022 através da plataforma COMPRASBR <https://comprasbr.com.br/>, forma de julgamento: **Menor preço por item**, com a finalidade de selecionar propostas para "AQUISIÇÃO DE UNIFORMES ESCOLARES". Cujas especificações detalhadas encontram-se no Edital da Licitação. Regem a presente licitação, a Lei nº 8.666/93, 10.024/2019 e demais legislações aplicáveis. A RETIFICAÇÃO se dá devido a mudança do horário de expediente conforme DECRETO 1.590/2023 de 15 de fevereiro de 2023. Abertura do certame se dará: O início de recebimento de propostas e habilitação ocorrerá a **Partir do dia 16 de fevereiro de 2023 às 09:00 horas, até o dia 01 de março de 2023 às 09:00 horas (HORÁRIO DE BRASÍLIA)**. O início da disputa ocorrerá no dia 01 de março de 2023 às 09:15 horas (HORÁRIO DE BRASÍLIA). Poderão participar da licitação pessoas jurídicas que atuem no ramo pertinente ao objeto licitado, observadas as condições constantes do edital. O Edital completo poderá ser solicitado pelos interessados de segunda a sexta-feira pelo e-mail licitacao@cotriguacu.mt.gov.br ou no site da Prefeitura www.cotriguacu.mt.gov.br e <https://comprasbr.com.br/>.

Cotriguaçu-MT, 15 de fevereiro de 2023.

Valdivino Mendes dos Santos
Prefeito Municipal

PREFEITURA MUNICIPAL DE DOM AQUINO

RETIFICAÇÃO DO AVISO DE TOMADA DE PREÇOS Nº 001/2023

Retifica-se a publicação realizada em 15 de fevereiro de 2023 no jornal DOE, onde se leu: Data: 02/03/2023, leia-se: Data: 03/03/2023. Onde se leu: 14 de julho de 2022, leia-se: 14 de fevereiro de 2023. Os demais termos permanecem inalterados. Dom Aquino - MT, 15 de fevereiro de 2022.

Sirlene Vieira de Jesus - Presidente da CPL

K3 Publicações em Jornais - k3publicacao@gmail.com

PREFEITURA MUNICIPAL DE GAÚCHA DO NORTE

PREFEITURA MUNICIPAL DE GAÚCHA DO NORTE
AVISO DE LICITAÇÃO PROCEDIMENTO ADMINISTRATIVO Nº
015/2023 PREGÃO PRESENCIAL/SRP Nº 007/2023

O Município de Gaúcha do Norte/MT, por meio de sua Pregoeira Oficial, torna se público o Pregão Presencial com Sistema de Registro de Preços para futura e eventual contratação de empresa especializada em **Prestação de serviços de (T.I) manutenção preventiva e corretiva dos equipamentos de informática, servidores, serviços de instalação e configuração de software, suporte à rede, desenvolvimento e suporte técnico**, conforme solicitado pela Secretaria de Administração e especificações do Termo de Referência e Edital, que se realizará no dia **01/03/2023 às 07h30min (Horário de Cuiabá/MT)** na sala de licitações. Este pregão será regido pela Lei Federal 10.520/2002, com aplicação subsidiária da Lei nº. 8.666/93, suas alterações e demais disposições aplicáveis. A retirada do edital será no site www.gauchadonorte.mt.gov.br e no e-mail licitacao@gauchadonorte@gmail.com. Gaúcha do Norte, 15 de fevereiro de 2023. **Neilla F. de Souza** - Pregoeira Oficial

PREFEITURA MUNICIPAL DE ITANHANGÁ

EXTRATO DE CONTRATO Nº 010/2023

CONTRATANTE: PREFEITURA MUNICIPAL DE ITANHANGÁ - MT.
CONTRATADA: COTERPA - CONSTRUÇÕES TERRAPLANAGENS E PAVIMENTAÇÃO LTDA - EPP, inscrita no CNPJ/MF nº. 15.947.641/0001-25.

OBJETO: "CONTRATAÇÃO DE EMPRESA ESPECIALIZADA EM OBRAS E SERVIÇOS DE ENGENHARIA PARA PAVIMENTAÇÃO ASFÁLTICA NO TREVO DO ENTRONCAMENTO DA MT-338 E MT-242 COM EXTENSÃO DE 0,392KM NO MUNICÍPIO DE ITANHANGÁ-MT, CONFORME TERMO DE CONVÊNIO Nº 017/2022 FIRMADO ENTRE A SECRETARIA DE ESTADO DE INFRAESTRUTURA E LOGÍSTICA - SINFRA E A PREFEITURA MUNICIPAL DE ITANHANGÁ".

VALOR: R\$ 3.310.023,28 (três milhões, trezentos e dez mil, vinte e três reais e vinte e oito centavos)

DATA DE ASSINATURA: 14/02/2023

VIGÊNCIA: 14/09/2023

EDU LAUDI PASCOSKI
Prefeito Municipal

PREFEITURA MUNICIPAL DE LAMBARI DOESTE**AVISO DE DISPENSA DE LICITAÇÃO
DISPENSA ELETRÔNICA Nº 01/2023 - PROCESSO ADM. Nº 15/2023**

A Prefeitura Municipal de Lambari D'Oeste - MT, por intermédio do Agente de Contratação, designado pela Portaria nº 020/2023, torna público, para conhecimento dos interessados, que realizará dispensa de licitação eletrônica, com fundamento no Art. 75, II, da Lei nº 14.133/21, que tem por objeto a "contratação de empresa para fornecimento de gás - GLP (recargas 13kg) para atender as necessidades das Secretarias do município de Lambari D'Oeste-MT. O sistema estará aberto para recebimento de propostas entre os dias 16/02/2023 às 08:00 até 24/02/2023 às 08:00 (horário de Brasília). A etapa de lances ocorrerá no dia 24/02/2023 das 08:00 às 14:00 (Horário de Brasília), através do site www.licitanet.com.br. Maiores Informações e cópia integral do processo poderão ser obtidas através da plataforma Licitanet - Licitações Online, e no site do município através do link: <https://lambaridoeste.mt.gov.br/transparencia/licitacoes/7162-edital-dispensa-eletronica-n-01-2023>. Lambari D'Oeste - MT, 15 de fevereiro de 2023.

Rubens Ventura - Agente de Contratação

K3 Publicações em Jornais - k3publicacao@gmail.com

PREFEITURA MUNICIPAL DE MARCELÂNDIA**AVISO DE LICITAÇÃO - PREGÃO ELETRÔNICO Nº 002/2023 - SRP**

A Prefeitura Municipal de Marcelândia - MT, através de sua Pregoeira, torna público, para conhecimento dos interessados, que realizará licitação na modalidade de PREGÃO ELETRÔNICO, tendo como objeto o **Registro de Preços para Futura Aquisição de aparelhos de climatização para atender as diversas secretarias do Município de Marcelândia/MT.**
ABERTURA DA SESSÃO DE LANCES: 03 de março de 2023, às 09h00min. (Horário de Brasília-DF);
INÍCIO RECEBIMENTO DAS PROPOSTAS: 16/02/2023.
REALIZAÇÃO: Por meio do Site www.licitanet.com.br;
INTEGRA do EDITAL: por meio do site: www.licitanet.com.br e no site da Prefeitura: www.marcelandia.mt.gov.br

Marcelândia/MT, 15 de fevereiro de 2023.

Raphaella Espíndola Benício
Pregoeira Oficial

PREFEITURA MUNICIPAL DE MATUPÁ**AVISO DE RESULTADO - CREDENCIAMENTO 01/2023
INEXIGIBILIDADE DE LICITAÇÃO**

A Prefeitura Municipal de Matupá, através da Comissão Permanente de Licitação, comunica a todos os interessados que recebeu documentos e credenciou no PROCESSO DE CREDENCIAMENTO DE PROFISSIONAIS MÉDICOS E/OU EMPRESAS ESPECIALIZADOS (AS) QUE TENHAM INTERESSE NA PRESTAÇÃO DE SERVIÇOS MÉDICOS ESPECIALIZADOS DE PLANTONISTAS, AUXÍLIOS CIRÚRGICOS PARA SOBREAVISO E PARA REMOÇÃO DE PACIENTES CONFORME SOLICITAÇÕES DA SECRETARIA MUNICIPAL DE SAÚDE DE MATUPÁ/MT a Empresa: RR TOLEDO SERVIÇOS MEDICOS LTDA CNPJ: 44.347.665/0001-41 para os Itens: 3.1.1, 3.1.2, 3.1.3, 3.1.4, 3.1.5 e 3.1.6 do Edital 001/2023. Matupá - MT, 15 de fevereiro de 2023. **ALEXSANDRA TOSTA BATISTA**- Presidente da Comissão Permanente de Licitação

EXTRATO DE DISPENSA DE LICITAÇÃO Nº 011/2023

A Prefeitura Municipal de Matupá, através da Comissão Permanente de Licitação, comunica a todos os interessados que realizou o PROCESSO DE DISPENSA DE LICITAÇÃO PARA AQUISIÇÃO DE PEÇAS E PRESTAÇÃO DE SERVIÇOS DE ACORDO COM A REVISÃO DOS 20.000 KM COM A FINALIDADE DE MANTER A GARANTIA DE FÁBRICA DO VEÍCULO L200 TRITON SPORT HPE-S PLACA RRL 5B70 EM ATENDIMENTO A SECRETARIA DE OBRAS, URBANISMO E TRANSPORTES, onde contratou-se a Empresa ASCIA COMERCIO DE VEICULOS MITSUBISHI LTDA devidamente inscrita no CNPJ sob o nº. 35.335.350/0001-93 com um valor total de R\$ 4.536,44. O processo tem Fundamento Legal no Art. 24, Inciso XVII da Lei 8.666/1993 e suas alterações posteriores. Maiores Informações junto à sede da Prefeitura Municipal localizada da Av. Hermínio Ometto, 101, ZE-022, Fones (66) 3595-3100 das 07h00min às 11h00min. Matupá - MT, 15 de fevereiro de 2023. **ALEXSANDRA TOSTA BATISTA** - Presidente da Comissão Permanente de Licitação -

PREFEITURA MUNICIPAL DE MIRASSOL DOESTE**PREFEITURA MUNICIPAL DE MIRASSOL D' OESTE**

CONTRATO ADMINISTRATIVO Nº 08/2023, firmado entre o Município de Mirassol D' Oeste e a empresa L7 ENGENHARIA CONSTRUTORA LTDA, pessoa jurídica de direito privado, inscrita no CNPJ/MF nº 23.739.XXX/0001-XX. OBJETO: CONTRATAÇÃO DE EMPRESA ESPECIALIZADA PARA PRESTAÇÃO DE SERVIÇO DE SONDAÇÃO DE SOLO, SERVIÇOS DE TOPOGRAFIA E PLANALTIMETRIA PARA ATENDER AS DEMANDAS DE DIVERSAS SECRETARIAS. VIGÊNCIA: 12 (doze) meses. VALOR GLOBAL: R\$105.450,00 (cento e cinco mil, quatrocentos e cinquenta reais). DATA DA ASSINATURA: 13/02/2023.

CONTRATO ADMINISTRATIVO Nº 09/2023 firmado entre o Município de Mirassol D' Oeste e a empresa GL Oxigênio EIRELI, inscrita no CNPJ sob o nº 12.520.XXX/0001-XX. OBJETO: FORNECIMENTO DE OXIGÊNIO MEDICINAL. VIGÊNCIA: 12 (doze) meses. VALOR ESTIMADO: R\$49.920,00 (quarenta e nove mil, novecentos e vinte reais). DATA DA ASSINATURA: 14/02/2023.

CONTRATO ADMINISTRATIVO Nº 10/2023 firmado entre o Município de Mirassol D' Oeste e a empresa RICARDO MACEDO DE SOUZA, inscrita no CNPJ sob nº 47.652.XXX/0001-XX. OBJETO: Show Artístico Musical com DUPLA MARCOS E THIAGO E BANDA, a ser realizado no dia 18 de fevereiro de 2023. VIGÊNCIA: 40 (quarenta) dias. VALOR GLOBAL: R\$8.500,00 (oito mil e quinhentos reais). DATA DA ASSINATURA: 14/02/2023.

CONTRATO ADMINISTRATIVO Nº 11/2023 firmado entre o Município de Mirassol D' Oeste e a empresa E. M. PAINS MARTINS ENTRETENIMENTOS EPP, inscrita no CNPJ sob nº 33.149.XXX/0001-XX. OBJETO: Show Artístico Musical com BANDA LEGISLATIVO, a ser realizado nos dias 19 e 20 de fevereiro de 2023. VIGÊNCIA: 40 (quarenta) dias. VALOR GLOBAL: R\$70.000,00 (setenta mil reais). DATA DA ASSINATURA: 14/02/2023.

CONTRATO ADMINISTRATIVO Nº 12/2023 firmado entre o Município de Mirassol D' Oeste e a empresa ASSOCIAÇÃO CULTURAL FLOR RIBEIRINHA - ACFR, inscrita no CNPJ sob nº 10.908.XXX/0001-XX. OBJETO: Show Artístico Musical com BANDA TERRA, a ser realizado nos dias 18 e 19 de fevereiro de 2023. VIGÊNCIA: 40 (quarenta) dias. VALOR GLOBAL: R\$70.000,00 (setenta mil reais). DATA DA ASSINATURA: 15/02/2023.

PREFEITURA MUNICIPAL DE NOVA BRASILÂNDIA**EXTRATO DO QUINTO TERMO ADITIVO DO CONTRATO Nº 097/2021**

CONTRATANTE: PREFEITURA MUNICIPAL DE NOVA BRASILÂNDIA - MT. CONTRATADA: SO PESADO COMERCIO DE PEÇAS LTDA. CNPJ: 24.717.067/0001-00. OBJETO: Prorrogação do prazo de duração do Contrato Original por mais 02 (dois) meses, vigorando a partir de 12 de fevereiro de 2023 a 13 de maio de 2023. ASSINATURA: 10 de fevereiro de 2023. FUNDAMENTO: De acordo com a Lei nº 8.666/93. Prefeita Municipal: MAURIZA AUGUSTA DE OLIVEIRA

K3 Publicações em Jornais - k3publicacao@gmail.com

PREFEITURA MUNICIPAL DE NOVA CANAÃ DO NORTE**EXTRATO ATA REGISTRO DE PREÇOS 001/2023**

ÓRGÃO GERENCIADOR: PREFEITURA MUNICIPAL DE NOVA CANAÃ DO NORTE - MT
DETENTORA DO REGISTRO: **ALPINO DISTRIBUIDORA LTDA**
OBJETO: registro de preços para futura e eventual aquisição de materiais de limpeza, higiene e utensílios domésticos para manutenção das diversas Secretarias do Município de Nova Canaã do Norte - MT.
VALOR REGISTRADO: **R\$ 20.603,70 (VINTE MIL SEISCENTOS E TRÊS REAIS E SETENTA CENTAVOS)**
VIGÊNCIA: 23 de janeiro de 2024.
Data da Assinatura: 23 de janeiro de 2023.
Rubens Roberto Rosa
Prefeito Municipal

EXTRATO ATA REGISTRO DE PREÇOS 002/2023

ÓRGÃO GERENCIADOR: PREFEITURA MUNICIPAL DE NOVA CANAÃ DO NORTE - MT
DETENTORA DO REGISTRO: **BLESS INDUSTRIA BRASILEIRA DE COSMETICOS LTDA**
OBJETO: registro de preços para futura e eventual aquisição de materiais de limpeza, higiene e utensílios domésticos para manutenção das diversas Secretarias do Município de Nova Canaã do Norte - MT.
VALOR REGISTRADO: **R\$ 1.271,70 (UM MIL DUZENTOS E SETENTA E UM REAIS E SETENTA CENTAVOS)**
VIGÊNCIA: 23 de janeiro de 2024.
Data da Assinatura: 23 de janeiro de 2023.
Rubens Roberto Rosa
Prefeito Municipal

EXTRATO ATA REGISTRO DE PREÇOS 003/2023

ÓRGÃO GERENCIADOR: PREFEITURA MUNICIPAL DE NOVA CANAÃ DO NORTE - MT
DETENTORA DO REGISTRO: **BONI DISTRIBUIDORA DE PRODUTOS DE LIMPEZA LTDA**
OBJETO: registro de preços para futura e eventual aquisição de materiais de limpeza, higiene e utensílios domésticos para manutenção das diversas Secretarias do Município de Nova Canaã do Norte - MT.
VALOR REGISTRADO: **R\$ 4.329,52 (QUATRO MIL TREZENTOS E VINTE E NOVE REAIS E CINQUENTA E DOIS CENTAVOS)**
VIGÊNCIA: 23 de janeiro de 2024.
Data da Assinatura: 23 de janeiro de 2023.
Rubens Roberto Rosa
Prefeito Municipal

EXTRATO ATA REGISTRO DE PREÇOS 004/2023

ÓRGÃO GERENCIADOR: PREFEITURA MUNICIPAL DE NOVA CANAÃ DO NORTE - MT
DETENTORA DO REGISTRO: **CATHARINA BASSANEZI LOSS & CIA LTDA**
OBJETO: registro de preços para futura e eventual aquisição de materiais de limpeza, higiene e utensílios domésticos para manutenção das diversas Secretarias do Município de Nova Canaã do Norte - MT.
VALOR REGISTRADO: **R\$ 192.969,97 (CENTO E NOVENTA E DOIS MIL NOVECENTOS E SESSENTA E NOVE REAIS E NOVENTA E SETE CENTAVOS)**
VIGÊNCIA: 23 de janeiro de 2024.
Data da Assinatura: 23 de janeiro de 2023.
Rubens Roberto Rosa
Prefeito Municipal

EXTRATO ATA REGISTRO DE PREÇOS 005/2023

ÓRGÃO GERENCIADOR: PREFEITURA MUNICIPAL DE NOVA CANAÃ DO NORTE - MT
DETENTORA DO REGISTRO: **CF COMERCIO ATACADISTA E REPRESENTACAO DE SUPRIMENTOS PARA INFORMATICA LTDA.**
OBJETO: registro de preços para futura e eventual aquisição de materiais de limpeza, higiene e utensílios domésticos para manutenção das diversas Secretarias do Município de Nova Canaã do Norte - MT.
VALOR REGISTRADO: **R\$ 86.935,37(OITENTA E SEIS MIL NOVECENTOS E TRINTA E CINCO REAIS E TRINTA E SETE CENTAVOS).**
VIGÊNCIA: 23 de janeiro de 2024.
Data da Assinatura: 23 de janeiro de 2023.
Rubens Roberto Rosa
Prefeito Municipal

EXTRATO ATA REGISTRO DE PREÇOS 006/2023

ÓRGÃO GERENCIADOR: PREFEITURA MUNICIPAL DE NOVA CANAÃ DO NORTE - MT
DETENTORA DO REGISTRO: **DARLU INDUSTRIA TEXTIL LTDA**
OBJETO: registro de preços para futura e eventual aquisição de materiais de limpeza, higiene e utensílios domésticos para manutenção das diversas Secretarias do Município de Nova Canaã do Norte - MT.
VALOR REGISTRADO: **R\$ 3.564,00(TRES MIL QUINHENTOS E SESSENTA E QUATROS REAIS)**
VIGÊNCIA: 23 de janeiro de 2024.
Data da Assinatura: 23 de janeiro de 2023.
Rubens Roberto Rosa
Prefeito Municipal

EXTRATO ATA REGISTRO DE PREÇOS 007/2023

ÓRGÃO GERENCIADOR: PREFEITURA MUNICIPAL DE NOVA CANAÃ DO NORTE - MT
DETENTORA DO REGISTRO: **THP MIX COMERCIO E SERVICOS LTDA**
OBJETO: registro de preços para futura e eventual aquisição de materiais de limpeza, higiene e utensílios domésticos para manutenção das diversas Secretarias do Município de Nova Canaã do Norte - MT.
VALOR REGISTRADO: **R\$ 20.872,64(VINTE MIL E OITOCENTOS E SETENTA E DOIS REAIS E SESSENTA E QUATRO CENTAVOS)**
VIGÊNCIA: 23 de janeiro de 2024.
Data da Assinatura: 23 de janeiro de 2023.
Rubens Roberto Rosa
Prefeito Municipal

EXTRATO ATA REGISTRO DE PREÇOS 008/2023

ÓRGÃO GERENCIADOR: PREFEITURA MUNICIPAL DE NOVA CANAÃ DO NORTE - MT
DETENTORA DO REGISTRO: **MOSAICO DISTRIBUIDORA ATACADO E ELETRONICOS LTDA**
OBJETO: registro de preços para futura e eventual aquisição de materiais de limpeza, higiene e utensílios domésticos para manutenção das diversas Secretarias do Município de Nova Canaã do Norte - MT.

VALOR REGISTRADO: **R\$ 84.355,62(OITENTA E QUATRO MIL TREZENTOS E CINQUENTA E CINCO REAIS E SESSENTA E DOIS CENTAVOS)**
VIGÊNCIA: 23 de janeiro de 2024.
Data da Assinatura: 23 de janeiro de 2023.
Rubens Roberto Rosa
Prefeito Municipal

EXTRATO ATA REGISTRO DE PREÇOS 009/2023

ÓRGÃO GERENCIADOR: PREFEITURA MUNICIPAL DE NOVA CANAÃ DO NORTE - MT
DETENTORA DO REGISTRO: **MULTISUL COMERCIO E DISTRIBUICAO LTDA**
OBJETO: registro de preços para futura e eventual aquisição de materiais de limpeza, higiene e utensílios domésticos para manutenção das diversas Secretarias do Município de Nova Canaã do Norte - MT.
VALOR REGISTRADO: **R\$ 18.824,52(DEZOITO MIL OITOCENTOS E VINTE E QUATRO REAIS E CINQUENTA E DOIS CENTAVOS)**
VIGÊNCIA: 23 de janeiro de 2024.
Data da Assinatura: 23 de janeiro de 2023.
Rubens Roberto Rosa
Prefeito Municipal

EXTRATO ATA REGISTRO DE PREÇOS 010/2023

ÓRGÃO GERENCIADOR: PREFEITURA MUNICIPAL DE NOVA CANAÃ DO NORTE - MT
DETENTORA DO REGISTRO: **ORIGINAL SOLUCOES LTDA**
OBJETO: registro de preços para futura e eventual aquisição de materiais de limpeza, higiene e utensílios domésticos para manutenção das diversas Secretarias do Município de Nova Canaã do Norte - MT.
VALOR REGISTRADO: **R\$ 36.094,35(TRINTA E SEIS MIL NOVENTA E QUATRO REAIS E TRINTA E SEIS CENTAVOS)**
VIGÊNCIA: 23 de janeiro de 2024.
Data da Assinatura: 23 de janeiro de 2023.
Rubens Roberto Rosa
Prefeito Municipal

EXTRATO ATA REGISTRO DE PREÇOS 011/2023

ÓRGÃO GERENCIADOR: PREFEITURA MUNICIPAL DE NOVA CANAÃ DO NORTE - MT
DETENTORA DO REGISTRO: **P. R. EMBALAGENS LTDA**
OBJETO: registro de preços para futura e eventual aquisição de materiais de limpeza, higiene e utensílios domésticos para manutenção das diversas Secretarias do Município de Nova Canaã do Norte - MT.
VALOR REGISTRADO: **R\$ 3.515,50(TRES MIL E QUINHENTOS E QUINZE REAIS E CINQUENTA CENTAVOS)**
VIGÊNCIA: 23 de janeiro de 2024.
Data da Assinatura: 23 de janeiro de 2023.
Rubens Roberto Rosa
Prefeito Municipal

EXTRATO ATA REGISTRO DE PREÇOS 012/2023

ÓRGÃO GERENCIADOR: PREFEITURA MUNICIPAL DE NOVA CANAÃ DO NORTE - MT
DETENTORA DO REGISTRO: **PIZANI EQUIPAMENTOS DE SEGURANCA LTDA**
OBJETO: registro de preços para futura e eventual aquisição de materiais de limpeza, higiene e utensílios domésticos para manutenção das diversas Secretarias do Município de Nova Canaã do Norte - MT.
VALOR REGISTRADO: **R\$ 3.156,50(TRES MIL CENTO E CINQUENTA E SEIS REAIS E CINQUENTA CENTAVOS)**
VIGÊNCIA: 23 de janeiro de 2024.
Data da Assinatura: 23 de janeiro de 2023.
Rubens Roberto Rosa
Prefeito Municipal

EXTRATO ATA REGISTRO DE PREÇOS 013/2023

ÓRGÃO GERENCIADOR: PREFEITURA MUNICIPAL DE NOVA CANAÃ DO NORTE - MT
DETENTORA DO REGISTRO: **SJ COMERCIO DE UTILIDADES LTDA**
OBJETO: registro de preços para futura e eventual aquisição de materiais de limpeza, higiene e utensílios domésticos para manutenção das diversas Secretarias do Município de Nova Canaã do Norte - MT.
VALOR REGISTRADO: **R\$ 7.007,02(SETE MIL E SETE REAIS E DOIS CENTAVOS)**
VIGÊNCIA: 23 de janeiro de 2024.
Data da Assinatura: 23 de janeiro de 2023.
Rubens Roberto Rosa
Prefeito Municipal

EXTRATO ATA REGISTRO DE PREÇOS 014/2023

ÓRGÃO GERENCIADOR: PREFEITURA MUNICIPAL DE NOVA CANAÃ DO NORTE - MT
 DETENTORA DO REGISTRO: **TREVO DISTRIBUIDORA E INDUSTRIA DE PAPEIS LTDA**
 OBJETO: registro de preços para futura e eventual aquisição de materiais de limpeza, higiene e utensílios domésticos para manutenção das diversas Secretarias do Município de Nova Canaã do Norte - MT.
 VALOR REGISTRADO: **R\$ 97.420,00(NOVENTA E SETE MIL E QUATROCENTOS E VINTE REAIS)**
 VIGÊNCIA: 23 de janeiro de 2024.
 Data da Assinatura: 23 de janeiro de 2023.
 Rubens Roberto Rosa
 Prefeito Municipal

EXTRATO ATA REGISTRO DE PREÇOS 015/2023

ÓRGÃO GERENCIADOR: PREFEITURA MUNICIPAL DE NOVA CANAÃ DO NORTE - MT
 DETENTORA DO REGISTRO: **VIRTUE COMERCIO LTDA**
 OBJETO: registro de preços para futura e eventual aquisição de materiais de limpeza, higiene e utensílios domésticos para manutenção das diversas Secretarias do Município de Nova Canaã do Norte - MT.
 VALOR REGISTRADO: **R\$ 6.244,44(SEIS MIL DUZENTOS E QUARENTA E QUATRO REAIS E QUARENTA E QUATRO CENTAVOS)**
 VIGÊNCIA: 23 de janeiro de 2024.
 Data da Assinatura: 23 de janeiro de 2023.
 Rubens Roberto Rosa
 Prefeito Municipal

PREFEITURA MUNICIPAL DE NOVA GUARITA

AVISO DE LICITAÇÃO PRORROGAÇÃO REPETIÇÃO DO PREGÃO PRESENCIAL N.º 05/2023 A PREFEITURA MUNICIPAL DE NOVA GUARITA - MT, através da sua Pregoeira Oficial, torna público para conhecimento dos interessados, que realizará a repetição da licitação na modalidade Pregão Presencial n.º 05/2023, para os itens fracassados referente ao objeto: Seleção de melhor proposta objetivando o registro de preço para aquisição de materiais para uso em geral nas manutenções, construções de bueiros, canalização de águas fluviais e para pavimentação de vias urbanas no município de Nova Guarita-MT, tudo em conformidade com as características técnicas e quantitativos descritos em **Edital de Origem e Edital Complementar**. Conforme Edital nos termos da Lei Federal n.º 8.666/93 e alterações posteriores, neste Município de Nova Guarita - MT, com data prevista para abertura no dia **01/03/2023**, às 08:30 horas. Cópias do edital e informações poderão ser obtidas na Prefeitura Municipal localizada na Av. dos Migrantes, Travessa 01, N.º 30, em Nova Guarita - MT, no horário das 07:00 às 11:00 ou através do site **www.novaguarita.mt.gov.br**. Nova Guarita - MT, em 15 de Fevereiro de 2023. **Graciela Schuster Pregoeira Oficial**

RESULTADO Concorrência Pública 01 / 2022

Na data de 09/01/2023 às 8:30 Horas, foram abertas as propostas Referente a licitação supra citada: E devidamente acompanhada por esta comissão de licitação, estamos assim de acordo com as normas legais vigentes. Tendo como vencedor o listado abaixo: **Objeto: CONTRATAÇÃO DE EMPRESA PARA IMPLANTACAO E PAVIMENTACAO ASFALTICA DA RODOVIA MT-410. SENDO: TRECHO: ENTRº MT-208 NOVA GUARITA / MT- 410.DIVISA DA CIDADE DE NOVA GUARITA, COM EXTENSAO DE 6,29 KM.CONFORME CONVENIO Nº1959-2022/ SINFRA. 4938 MTSUL CONSTRUÇOES LTDA CNPJ: 06.232.484/0001-80 Total do vencedor R\$ 5.590.745,30.** Nova Guarita - MT, 15 de fevereiro de 2023 **YANA MARIA MARCON Presidente CPL**

PREFEITURA MUNICIPAL DE NOVA MARINGÁ

AVISO DE ADESÃO Á ATA DE REGISTRO DE PREÇO 011/2022, PREGÃO ELETRÔNICO 001/2022 ORIGINADA DA LICITAÇÃO REALIZADA PELO CONSORCIO INTERMUNICIPAL DE DESENVOLVIMENTO ECONOMICO, SOCIAL, AMBIENTAL E TURISMO DO COMPLEXO NASCENTE DO PANATANAL MT.

A Prefeitura Municipal de Nova Maringá, Estado de Mato Grosso, através de sua Comissão de Pregão, instituída pela Portaria nº 136/2022/GP, torna público que com anuência do Prefeito de Rondonópolis/MT, e da Empresa detentora **TORINO COMERCIAL DE VEICULOS LTDA**, com CNPJ 02.416.362/0001-93, aderiu a ATA DE REGISTRO DE PREÇOS 011/2022, oriunda do Pregão Eletrônico N.º 001/2022, cujo Objeto é **AQUISIÇÃO DE CAMINHÃO TIPO PIPA ZERO KM COM CAPACIDADE DE 15.000 LITROS, PARA ATENDER AS NECESSIDADES DA SECRETARIA DE OBRAS DO MUNICIPIO DE NOVA MARINGA - MT**, ao valor global Aderido de **R\$ 600.000,00** (Seiscentos mil reais). Maiores informações junto à sede da Prefeitura Municipal de Nova Maringá/MT, localizada na Av. Amos B. Zanchet, Centro, das 07h00m às 11h00m e das 13h00m às 17h00m.

O Pregão Adesão encontra-se disponível aos interessados junto a comissão permanente de licitação no endereço supracitado e site <http://www.novamaringa.mt.gov.br/Transparencia>

Nova Maringá/MT, 15 de fevereiro de 2023.

EMILY R. BUCHS DA CRUZ
 Pregoeira/ Port. 136/2022

PREFEITURA MUNICIPAL DE NOVA UBIRATÃ

PRIMEIRO TERMO ADITIVO AO CONTRATO N.º 079/2022 - DATA: 30/12/2022 - OBJETO: O PRESENTE TERMO ADITIVO TEM POR OBJETIVO ADITIVAR A PRORROGAÇÃO DO PRAZO DE EXECUCAO - CONTRATADO: MLIMA ENGENHARIA LTDA - CNPJ N.º 20.698.902/0001-50 - PRAZO DE VIGENCIA: 60 DIAS.

PREFEITURA MUNICIPAL DE NOVA UBIRATÃ
 Chamamento Público N.º 001/2023
 INEXIGIBILIDADE 002/2023
 DE HOMOLOGAÇÃO

O Município de Nova Ubitatã-MT, torna público que no Chamamento Público n.º 001/2023, para credenciamento de agricultores familiar realizado até o dia 31/01/2023, às 13:00 horas, na sua Sede Administrativa, sito à Rua. Pará, n.º 1.850, Bairro Jardim Santa Helena em Nova Ubitatã-MT, visando à aquisição de gêneros alimentícios da agricultura familiar, adjudicada e homologada em 15/02/2023, ficando credenciados os agricultores: Cremilda Guimarães De Almeida Barbosa, Jonas Gonçalves Lourdes Almeida De Melo Nogueira, Adelino Da Silva, Adroaldo Crespin Da Silva, Joao Batista Da Silva, Patrícia Dos Santos Barbosa Hirsch, Isabel De Candio, Cremilda Guimarães De Almeida Barbosa, Francisca Maria De Macedo Nunes, Evanio Ferreira Dos Santos Gustavo Silva Gomes, Jose Elias Pereira. Nova Ubitatã - MT, 15 de fevereiro de 2023.

Francine Oliveira
 Secretária de Administração.
 RC PUBLICAÇÕES 66 9 9984-4633.

PREFEITURA MUNICIPAL DE NOVO MUNDO**AVISO DE PRORROGAÇÃO PREGÃO ELETRONICO 003/2023**

PROCESSO LICITATÓRIO N.º 010/2023 Tipo: Menor Preço A PREFEITURA MUNICIPAL DE NOVO MUNDO, neste ato representada por sua Pregoeira designada pela Portaria nº. Portaria nº. 388/2022, de 02/12/2022, torna público aos interessados que a licitação que acontecerá no dia 23/02/2023, às 10h, para **REGISTRO DE PREÇOS PARA FUTURA E EVENTUAL AQUISIÇÃO VEÍCULOS TIPO MOTOCICLETA PARA COMPOR A FROTA EM ATENDIMENTO AS EQUIPES DE VIGILÂNCIA SANITÁRIA, VIGILÂNCIA EPIDEMIOLÓGICA E VIGILÂNCIA AMBIENTAL DA SECRETARIA MUNICIPAL DE SAÚDE À SERVIÇO DO MUNICÍPIO DE NOVO MUNDO - MT**, teve sua abertura PRORROGADA, devido alterações nas ESPECIFICAÇÕES DO OBJETO em seu edital e terá sua abertura no dia 03/03/2023 Recebimento das Propostas: A Partir do dia 16/02/2023 Do encerramento das Propostas: Dia 03/03/2023 às 09:00 horas. (Horário de Brasília - DF) Data de Abertura das Propostas: Dia 03/03/2023, às 09:30 horas. (Horário de Brasília - DF) Início da Sessão de Disputa: Dia 03/03/2023, às 10:00 horas. (Horário de Brasília - DF). conforme especificações do Edital de Licitação. A íntegra do Edital encontra-se disponível no endereço desta instituição, sito à Rua Nunes Freire, 12, Alto da Bela Vista, nesta cidade, onde poderão obter maiores informações a partir das 07h às 11h e das 13h às 17h, no site oficial do município: www.novomundo.mt.gov.br. e no site: www.bl.org.br Novo Mundo, MT, 15 de fevereiro de 2023. **Rose Marlei Blotz - Pregoeira Oficial**

Antônio Mafini
 Prefeito Municipal

AVISO DE PRORROGAÇÃO
PROCESSO LICITATÓRIO N.º 003/2023
PREGÃO PRESENCIAL 001/2023

Tipo: Menor Preço A PREFEITURA MUNICIPAL DE NOVO MUNDO, neste ato representada por sua Pregoeira designada pela Portaria nº. Portaria nº. 388/2022, de 02/12/2022, torna público aos interessados que a licitação que acontecerá no dia 24/02/2023, às 08h, para Pregão Presencial Para Futura Contratação para Prestação de Serviços de Assessoria e Consultoria Continuada Nas Áreas Previdenciárias e na Concessão De Benefícios para PREVI-MUNDO, teve sua abertura PRORROGADA, devido alterações no edital e terá sua abertura no dia 06/03/2023. A íntegra do Edital encontra-se disponível no endereço desta instituição, sito à Rua Nunes Freire, 12, Alto da Bela Vista, nesta cidade, onde poderão obter maiores informações a partir das 07h às 11h e das 13h às 17h, no site oficial do município: www.novomundo.mt.gov.br. Novo Mundo, MT, 15 de fevereiro de 2023.

Rose Marlei Blotz
 Pregoeira Oficial
 Antônio Mafini
 Prefeito Municipal
 RC PUBLICAÇÕES 66 9 9984-4633.

PREFEITURA MUNICIPAL DE NOVO SÃO JOAQUIM**Imposto sobre a Propriedade Territorial Rural (ITR)**

EDITAL DE INTIMAÇÃO FISCAL Nº 00001, de 14 de fevereiro de 2023. Delegação de Atribuição - Lei nº 11.250, de 27 de dezembro de 2005 - EC nº 42/2003 - **MUNICÍPIO - NOVO SÃO JOAQUIM - MT**

Intima o(s) sujeito(s) passivo(s) que menciona para comparecimento no local citado para tratar de assunto do seu interesse. O Titular do Órgão da Administração Tributária Municipal responsável pelo ITR, nos termos do artigo 23, § 1º, inciso II, do Decreto nº 70.235/72, com redação dada pelas Leis nº 11.941/2009 e nº 11.196 /2005, e tendo em vista o disposto na Lei nº 11.250/2005, INTIMA o(s) sujeito(s) passivo(s) abaixo relacionado(s), a comparecer(em), em dia útil, no horário normal de atendimento, à sede da administração tributária deste município para tomar ciência do(s) Termo(s) de Intimação Fiscal [ITR] a seguir identificado(s). Em caso de não comparecimento do sujeito passivo ou seu representante legal, considerar-se-á feita a intimação no 15º [décimo quinto] dia após a publicação deste Edital. Sujeito(s) Passivo(s): CLOVIS MADI CPF 086.377.509-82 e Termo de Intimação Fiscal (ITR) 9867/00044/2021, PAULO CEZAR SAGUIA CPF 547.039.489-15 e Termo de Intimação Fiscal (ITR) 9867/00004/2023, IRINEU CASSOL CPF 190.262.930-20 e Termo de Intimação Fiscal (ITR) 9867/00009/2023, JORGE FERREIRA DIAS CPF 205.624.111-00 e Termo de Intimação Fiscal (ITR) 9867/00015/2023, CALIXTO JOSE DE CARVALHO CPF 064.915.101-15 e Termo de Intimação Fiscal (ITR) 9867/00019/2023, ANA CLERIS RAVANELLO CPF 594.394.081-20 e Termo de Intimação Fiscal (ITR) 9867/00020/2023, FRANCISCO FLAVIO TERRA NETO CPF 092.365.638-30 e Termo de Intimação Fiscal (ITR) 9867/00029/2023, ANTONIO AUGUSTO JORDAO CPF 724.681.908-82 e Termo de Intimação Fiscal (ITR) 9867/00040/2023, EDEVALDO LODI CPF 524.734.229-15 e Termo de Intimação Fiscal (ITR) 9867/00042/2023, LEONIR DE OLIVEIRA CPF 067.973.078-80 e Termo de Intimação Fiscal (ITR) 9867/00046/2023 e Termo de Intimação Fiscal (ITR) JUNIOR CESAR SILVA DE OLIVEIRA SANTOS CPF 549.853.581-34 e Termo de Intimação Fiscal (ITR) 9867/00051/2023. Titular do Órgão da Administração Tributária Municipal responsável pelo ITR. Nome: CARLA LOPES DA SILVA Matrícula: 00000985 Cargo: Fiscal de Tributos/ 202012. Usuário cadastrado na IOMAT responsável pelo cadastro da matéria, Wanderlan Gondim Silveira CRC MT 015568/O-3.

AVISO DE LICITAÇÃO**LEILÃO PÚBLICO Nº 01/2023 - PROCESSO LICITATÓRIO Nº 15/2023**

A PREFEITURA MUNICIPAL DE NOVO SÃO JOAQUIM-MT, torna público para o conhecimento dos interessados o LEILÃO PÚBLICO Nº 01/2023 COM DATA DE ABERTURA NO DIA 06/03/2023 às 09h00 horas (Brasília), na Sala de Licitações da Prefeitura Municipal de Novo São Joaquim. **OBJETO: ALIENAÇÃO PARA A VENDA DE BEM IMÓVEL, EM ÁREA RURAL DO MUNICÍPIO DE NOVO SÃO JOAQUIM, COM ÁREA TOTAL DE 58,08 (CINQUENTA E OITO HECTARES E OITO ARES).** Edital disponível no sítio: <https://www.novosaojoaquim.mt.gov.br/Transparencia/Licitacoes-e-Contratos/Leilao/>. **INFORMAÇÕES:** Informações pelo fone (0**66)3479-1158 das 08:00 às 17:00 horas (Brasília).

Novo São Joaquim - MT, 16 de fevereiro de 2023.

VALBER KENEDY BARBOZA SANDES - Presidente da CPL

PREFEITURA MUNICIPAL DE PONTAL DO ARAGUAIA

AVISO DE EDITAL DE CREDENCIAMENTO Nº. 011/2023. Processo Adm. nº 015/2023. INEXIGIBILIDADE Nº 011/2023. Torna público que a partir do dia 16/02/2023, no horário das 08h, horário de Brasília, estará credenciando, sem qualquer exclusividade CREDENCIAMENTO DE PESSOA JURIDICA PARA PRESTAÇÃO DE SERVIÇOS DE ELABORAÇÃO DE PROJETOS DE ARQUITETURA E ENGENHARIA, SERVIÇOS DE FISCALIZAÇÃO E MEDIÇÃO DE OBRAS, na forma e condições estabelecidas no Edital e seus anexos. Edital: www.pontaldoaraguaia.mt.gov.br Pontal do Araguaia-MT, 14/02/2023. Thiago Assis da Silva. Presidente da CPL.

AVISO DE EDITAL DE CREDENCIAMENTO Nº. 012/2023. Processo Adm. nº 016/2023. INEXIGIBILIDADE Nº 012/2023. Torna público que a partir do dia 16/02/2023, no horário das 08h, horário de Brasília, estará credenciando, sem qualquer exclusividade, pessoa jurídica para prestação de serviços de elaboração de projetos de arquitetura e engenharia, serviços de fiscalização e medição de obras, na forma e condições no Edital e seus anexos. Edital: www.pontaldoaraguaia.mt.gov.br Pontal do Araguaia-MT, 14/02/2023. Thiago Assis da Silva. Presidente da CPL.

AVISO DE EDITAL DE CREDENCIAMENTO Nº. 013/2023. Processo Adm. nº 017/2023. INEXIGIBILIDADE Nº 013/2023. Torna público que a partir do dia 16/02/2023, no horário das 08h, (Brasília), estará credenciando, sem qualquer exclusividade, pessoa jurídica para prestação de serviços de elaboração de projetos de arquitetura e engenharia, serviços de fiscalização e medição de obras, na forma e condições no Edital e seus anexos. Edital: www.pontaldoaraguaia.mt.gov.br Pontal do Araguaia-MT, 14/02/2023. Thiago Assis da Silva. Presidente da CPL.

AVISO DE EDITAL DE CREDENCIAMENTO Nº. 014/2023. Processo Adm. nº 018/2023. INEXIGIBILIDADE Nº 014/2023. Torna público que a partir do dia 16/02/2023, no horário das 08h, (Brasília), estará credenciando, sem qualquer exclusividade, pessoa jurídica para prestação de serviços de elaboração de projetos de arquitetura e engenharia, serviços de fiscalização e medição de obras, na forma e condições no Edital e seus anexos. Edital: www.pontaldoaraguaia.mt.gov.br Pontal do Araguaia-MT, 14/02/2023. Thiago Assis da Silva. Presidente da CPL.

AVISO DE EDITAL DE CREDENCIAMENTO Nº. 015/2023. Processo Adm. nº 019/2023. INEXIGIBILIDADE Nº 015/2023. Torna público que a partir do dia 16/02/2023, no horário das 08h, (Brasília), estará credenciando, sem qualquer exclusividade, pessoa jurídica para prestação de serviços de elaboração de projetos de arquitetura e engenharia, serviços de fiscalização e medição de obras, na forma e condições no Edital e seus anexos. Edital: www.pontaldoaraguaia.mt.gov.br Pontal do Araguaia-MT, 14/02/2023. Thiago Assis da Silva. Presidente da CPL.

AVISO DE EDITAL DE CREDENCIAMENTO Nº 016/2023. Processo Adm. nº 020/2023. INEXIGIBILIDADE Nº 016/2023. Torna público que a partir do dia 16/02/2023, no horário das 08h, (Brasília), estará credenciando, sem qualquer exclusividade, pessoa jurídica para prestação de serviços de elaboração de projetos de arquitetura e engenharia, serviços de fiscalização e medição de obras, na forma e condições no Edital e seus anexos. Edital: www.pontaldoaraguaia.mt.gov.br Pontal do Araguaia-MT, 14/02/2023. Thiago Assis da Silva. Presidente da CPL.

AVISO DE EDITAL DE CREDENCIAMENTO Nº 017/2023. Processo Adm. nº 021/2023. INEXIGIBILIDADE Nº 017/2023. Torna público que a partir do dia 16/02/2023, no horário das 08h, (Brasília), estará credenciando, sem qualquer exclusividade, pessoa jurídica para prestação de serviços de elaboração de projetos de arquitetura e engenharia, serviços de fiscalização e medição de obras, na forma e condições no Edital e seus anexos. Edital: www.pontaldoaraguaia.mt.gov.br Pontal do Araguaia-MT, 14/02/2023. Thiago Assis da Silva. Presidente da CPL.

AVISO DE EDITAL DE CREDENCIAMENTO Nº 018/2023. Processo Adm. nº 022/2023. INEXIGIBILIDADE Nº 018/2023. Torna público que a partir do dia 16/02/2023, no horário das 08h, (Brasília), estará credenciando, sem qualquer exclusividade, pessoa jurídica para prestação de serviços de elaboração de projetos de arquitetura e engenharia, serviços de fiscalização e medição de obras, na forma e condições no Edital e seus anexos. Edital: www.pontaldoaraguaia.mt.gov.br Pontal do Araguaia-MT, 14/02/2023. Thiago Assis da Silva. Presidente da CPL.

AVISO DE EDITAL DE CREDENCIAMENTO Nº 019/2023. Processo Adm. nº 023/2023. INEXIGIBILIDADE Nº 019/2023. Torna público que a partir do dia 16/02/2023, no horário das 08h, (Brasília), estará credenciando, sem qualquer exclusividade, pessoa jurídica para prestação de serviços de elaboração de projetos de arquitetura e engenharia, serviços de fiscalização e medição de obras, na forma e condições no Edital e seus anexos. Edital: www.pontaldoaraguaia.mt.gov.br Pontal do Araguaia-MT, 14/02/2023. Thiago Assis da Silva. Presidente da CPL.

PREFEITURA MUNICIPAL DE PONTES E LACERDA

AVISO ADESÃO N.0102023- PMPL
(PROCESSO N.035/2023-PMPL)

A Prefeitura Municipal de Pontes e Lacerda/MT, através da Pregoeira Sr. Lucélia Martos Alves, comunica a Adesão à Ata de Registro de Preços n.024/2022, referente ao Pregão Eletrônico n.009/2022, referente AQUISIÇÃO DE UMA RETROESCAVADEIRA, realizada pelo MUNICÍPIO DE SÃO PEDRO DO SUAÇUI/MG, com a Empresa BAMAQ SA BANDEIRANTES MAQUINAS E EQUIPAMENTOS, inscrita no CNPJ sob n.18.209.965/0001-54, com valor total de R\$506.000,00 (quinhentos e seis mil reais). Pontes e Lacerda/MT, 15 de fevereiro de 2023.

Lucélia Martos Alves - Pregoeira

PREFEITURA MUNICIPAL DE PORTO ALEGRE DO NORTE**TERMO DE RATIFICAÇÃO****Dispensa de Licitação nº 008/2023
Processo Administrativo nº015 /2023**

Respalda no inciso II - para outros serviços e compras de valor até 10% (dez por cento) do limite previsto na alínea "a", do inciso II do artigo anterior e para alienações, nos casos previstos nesta Lei, desde que não se refiram a parcelas de um mesmo serviço, compra ou alienação de maior vulto que possa ser realizada de uma só vez; (Redação dada pela Lei nº 9.648, de 1998 e no Parecer Jurídico, AUTORIZO PRESTAÇÃO DE SERVIÇO DE LEVANTAMENTO TÉCNICO E AVALIAÇÃO DO VALOR DA TERRA NUA- VTN, ATENTANDO A SOLICITAÇÃO DA SECRETARIA MUNICIPAL DE FINANÇAS DA PREFEITURA MUNICIPAL DE PORTO ALEGRE DO NORTE. Favorecido: JOÃO PAULO S. DONATO- ME, CNPJ: 28.423.198/0001-35 , VALOR R\$16.500,00 (Dezesseis Mil e Quinhentos Reais).

Daniel Rosa do Lago
Prefeito Municipal

PREFEITURA MUNICIPAL DE SANTA TEREZINHA

PROCESSO LICITATORIO Nº 017/2023
PREGÃO MODALIDADE ADESÃO Nº 09/2023

O Município de Santa Terezinha, Estado de Mato Grosso, Pessoa Jurídica de Direito Público Interno, com sede administrativa à Rua 25, s/nº, Bairro Centro, nesta cidade, inscrito no C.N.P.J./MF sob o nº 15.031.669/0001-18, ADERE ao sistema de Registro de Preços nº 07/2022 originada do processo Nº 014/2022 Pregão eletrônico nº 002/2022 realizado pela prefeitura municipal de General Carneiro-MT. Cujo objeto é para **AQUISIÇÃO MAQUINA NOVA DO TIPO RETROESCAVADEIRA MODELO 3CX EQUIPADA COM MOTOR A DIESEL POTENCIA BRUTA 92 HP, PBT DE8185 KG 4X4 4 MACHAS A RE, CABINE FECHADA COM AR CONDICIONADO ,MARCA JCB para Secretaria de agricultura, conforme convênio Nº 9273 com a superintendência do desenvolvimento do centro-oeste (SUDECO) Com a empresa DEFANT E CAPELOSSA LTDA, CNPJ sob o Nº 33.086.529/0001-29. ADERINDO O item 01 com valor total de R\$ 420.000,00 (quatrocentos e vinte mil reais) Não havendo interposição de recurso, o objeto da licitação será adjudicado e homologada as proponentes acima mencionada. licitacao@santaterezinha.mt.gov.br Santa Terezinha-MT, 15 fevereiro de 2023. Admilson dos santos gomes - pregoeiro**

PREFEITURA MUNICIPAL DE SORRISO

Município de Sorriso, CNPJ nº 03.239.076/0001-62 com sede na Avenida Porto Alegre, nº 2525, Bairro Centro, torna público que solicitou junto a SAMATEC - Secretaria Municipal de Agricultura, Meio Ambiente, Ciência e Tecnologia do Município de Sorriso, Estado de Mato Grosso, a Licença Prévia (LP) e Licença de Instalação (LI) para construção de calçada com acessibilidade, a ser executadas junto a Parque Natural Municipal Claudino Francio, localizado na Avenida dos Imigrantes, Bairro Recanto dos Pássaros, não foi determinado EIA-RIMA.

AVISO DE RETIFICAÇÃO DE LICITAÇÃO
PREGÃO ELETRÔNICO Nº 006/2023

O Município de Sorriso - MT, torna público para o conhecimento dos interessados a RETIFICAÇÃO do Termo de Referência e do edital tendo como REGISTRO DE PREÇO PARA FUTURA EVENTUAL CONTRATAÇÃO DE SERVIÇO DE DISPONIBILIZAÇÃO DE LICENÇAS DOS SOFTWARES ADOBE CREATIVE CLOUD FOR TEAMS (LICENÇA PARA 12 MESES), COREL DRAW GRAPHICS SUITE (LICENÇA PERPETUA), LUMION PROFISSIONAL (LICENÇA PERPETUA) E V-RAY PREMIUM FOR SKETCHUP (LICENÇA PARA 12 MESES), PARA AMPLIAÇÃO DE RECURSOS EM ATIVIDADES EM ENGENHARIA, ARQUITETURA E PRODUÇÃO GRÁFICA DAS SECRETARIAS SOLICITANTES. O Edital poderá ser obtido junto à Prefeitura Municipal de Sorriso, Departamento de Licitação, durante o horário normal de expediente ou através do site www.sorriso.mt.gov.br ou através do site www.bllcompras.org.br. Maiores informações poderão ser obtidas junto a Comissão Permanente de Licitação, na Prefeitura Municipal em horário normal de expediente, das 07:00 às 13:00 horas ou através do telefone (66) 3545-4700 ou através do e-mail licitacao@sorriso.mt.gov.br.

Marisete Marchioro Barbieri / Rob Edson L. da Silva - PREGOEIROS Prefeitura Municipal Sorriso/MT.

AVISO DE PRORROGAÇÃO
PREGÃO ELETRÔNICO Nº 006/2023

O MUNICÍPIO DE SORRISO - MT, TORNA PÚBLICO PARA O CONHECIMENTO DOS INTERESSADOS, que se encontra aberto procedimento licitatório na MODALIDADE PREGÃO ELETRÔNICO tendo como finalidade definir o conjunto de elementos que nortearão o procedimento licitatório para: OBJETO: REGISTRO DE PREÇO PARA FUTURA EVENTUAL CONTRATAÇÃO DE SERVIÇO DE DISPONIBILIZAÇÃO DE LICENÇAS DOS SOFTWARES ADOBE CREATIVE CLOUD FOR TEAMS (LICENÇA PARA 12 MESES), COREL DRAW GRAPHICS SUITE (LICENÇA PERPETUA), LUMION PROFISSIONAL (LICENÇA PERPETUA) E V-RAY PREMIUM FOR SKETCHUP (LICENÇA PARA 12 MESES), PARA AMPLIAÇÃO DE RECURSOS EM ATIVIDADES EM ENGENHARIA, ARQUITETURA E PRODUÇÃO GRÁFICA DAS SECRETARIAS SOLICITANTES. Realização: Por meio do site www.bllcompras.org.br. Prazo Final das Propostas: Dia 09/03/2023 às 08:00 horas (horário de Brasília). Data e horário de início da sessão: Dia 09/03/2023 as 09:00 horas (horário de Brasília). Julgamento da referida licitação será através do MENOR PREÇO POR ITEM. O Edital poderá ser obtido junto à Prefeitura Municipal de Sorriso, Departamento de Licitação, durante o horário normal de expediente ou através do site www.sorriso.mt.gov.br ou através do site www.bllcompras.org.br. Maiores informações poderão ser obtidas junto a Comissão Permanente de Licitação, na Prefeitura Municipal em horário normal de expediente, das 07:00 às 13:00 horas (HORARIO OFICIAL DE SORRISO) ou através do telefone (66) 3545-4700 ou através do e-mail licitacao@sorriso.mt.gov.br.

Rob Edson L. da Silva / Marisete Marchioro Barbieri - PREGOEIROS Prefeitura Municipal Sorriso/MT.

K3 Publicações em Jornais - k3publicacao@gmail.com

PREFEITURA MUNICIPAL DE VILA RICA

PREFEITURA MUNICIPAL DE VILA RICA / MT

AVISO DE LICITAÇÃO
PROCESSO DE LICITAÇÃO Nº 027/2023
CONCORRÊNCIA Nº 005/2023

A PREFEITURA MUNICIPAL DE VILA RICA, através da Comissão Permanente de Licitação, instituída pela Portaria nº. 409/2022 em conformidade com a Lei N.º 8.666, de 21 de Junho de 1993, que acontecerá dia 28 de Março de 2023 as 08:00hs horário de Brasília, no setor de licitações e Contratos, localizado no Paço Municipal, cujo objeto é a Contratação de empresa especializada na implantação de usinas solares fotovoltaicas a fim de suprir a demanda energética das unidades consumidoras do Poder executivo do Município de Vila Rica-MT, conforme projetos e planilhas, os quais podem ser solicitados no email: licitavilaricamt@yahoo.com.br e watshap corporativo 6698110-0186 setor de licitação, estarão disponíveis também no site do Município www.vilarica.mt.gov.br. Vila Rica / MT, 15 de Fevereiro de 2023. SAMIA SANTOS ARAUJO TABOSA SUPLENTE DA CPL Portaria nº 409/2022

TERCEIROS

JOSÉ ALFREDO CORREA PADUA, CPF Nº 047.065.109-10 torna público que requereu à Secretaria Municipal de Meio Ambiente e Desenvolvimento Rural e Sustentável SEMMADRS-VG, a Licença Prévia, Licença de Instalação e Licença de Operação, para a atividade de Construção de kitnet, situada na Avenida Marechal Rondon, quadra 08 lote 06 Planalto Ipiranga-VG.

SIX ENERGY DESENVOLVIMENTO DE NEGOCIO LTDA., inscrito no CNPJ: 20.111.703/0001-02, torna público que requereu junto a SEMA/MT, Licença Ambiental Simplificada (LAS) com pedido de supressão vegetal para a implantação de uma Fazenda Solar, localizada na Fazenda Santo Antônio no município de Juína - MT. Coordenada geográfica: 11°26'40.71"S e 58°48'14.25"O.

ALLISON ANDRÉ CASTELI, inscrito no CPF 513.992.451-04, torna público que requereu junto à Secretaria de Estado de Meio Ambiente - SEMA/MT, a OUTORGA DE DIREITO DE USO DE RECURSOS HÍDRICOS PARA CAPTAÇÃO DE ÁGUA SUPERFICIAL no Córrego Várzea Grande, BACIA HIDROGRÁFICA TOCANTINS/ARAGUAIA, para IRRIGAÇÃO, na FAZENDA CASTELLI, zona rural do Município de Primavera do Leste - MT.

GRAMOTOS COMÉRCIO DE MOTO PEÇAS EIRELI, CNPJ: 84.640.580/0001-71 torna público que requereu à Prefeitura Municipal de Cuiabá/MT por meio da Secretaria Municipal de Meio Ambiente e Desenvolvimento Urbano Sustentável - SMADESS o licenciamento

ambiental, Licença Prévia - LP, Licença de Instalação - LI e Licença de Operação - LO, para atividade Comércio por atacado de peças e acessórios para motocicletas e motonetas, localizada na Rod. Palmiro Paes de Barros, s/n, área de Expansão Urbana Sul (Alto do Parque) município de Cuiabá -MT.

VM MINERAÇÃO E CONSTRUÇÃO EIRELI EPP, CNPJ nº 03.121.422/0001-03, torna público que requereu à Secretaria de Estado de Meio Ambiente (SEMA/MT) a Licença Prévia (LP) e Licença de Instalação (LI) para ampliação de área de 1,00 hectare para instalar a central de teste tecnológico, na Fazenda Tanque Belo, município de Nossa Senhora do Livramento/MT. Não foi determinado Estudo de Impacto Ambiental.

EDSON RADWANSKI, CPF: 631.976.262-49, torna público que requereu à Secretaria de MUNICIPAL DE AGRICULTURA E MEIO AMBIENTE - SAMA, do município de Nova Mutum - MT, Licenciamento Ambiental Simplificado - LAS, para instalação de Condomínio Residencial Vertical, localizado na Rua Das Petúnias, QUADRA F, LOTE 37, Bairro Residencial Eldorado, na cidade de Nova Mutum, Estado de Mato Grosso.

M.S. SCHRANCK & CIA LTDA, CNPJ: 22.203.134/0001-42, torna público que requereu à Secretaria de MUNICIPAL DE AGRICULTURA E MEIO AMBIENTE - SAMA, do município de Nova Mutum - MT, Licenciamento Ambiental Simplificado - LAS, para instalação de Condomínio Residencial/ Comercial Vertical, localizado na Avenida Brasil, Quadra I, Lote 22, Bairro Dos Ingás, na cidade de Nova Mutum, Estado de Mato Grosso.

GUIZARDI JUNIOR CONSTRUTORA E INCORPORADORA LTDA - CNPJ: 36.912.947/0001-16 Torna-se público que requereu à Secretaria de Estado de Meio Ambiente - SEMA/MT, a Licença Ambiental Simplificada - LAS para a atividade "Canteiro de Obra" a ser instalado em zona rural do município de Chapada dos Guimarães/MT, para Obra de Implantação de Pavimentação de Rodovia - 23,524 km da MT-404"

MARLON FEDRIZZI, portador do CPF Nº. 532.036.071-15, torna público que requereu junto a Secretaria de Estado do Meio Ambiente - SEMA/MT a ALTERAÇÃO DE OUTORGA da PORTARIA Nº. 277 DE 31 DE MARÇO DE 2021 - Marlon Fedrizzi. O empreendimento encontra-se instalado na Fazenda Por do Sol, localizada no endereço: Rodovia BR-364, KM-895 + 25km a direita, zona rural do município de Campo Novo do Parecis - MT.

Prefeitura Municipal de Torixoréu - MT

AVISO DE LICITAÇÃO REPUBLICAÇÃO PREGÃO PRESENCIAL - Nº 007/2023 - SRP A Pregoeira oficial e a Equipe de apoio, da Prefeitura Municipal de Torixoréu - MT tornam público a REPUBLICAÇÃO do certame em virtude da adequação do Termo de Referência, constante do Edital do PREGÃO PRESENCIAL - Nº 007/2023 - SRP, com nova data de abertura prevista para o dia 02/03/2023, às 08h00min (horário de Brasília/DF), cujo objeto é o registro de preços PARA FUTURA E EVENTUAL CONTRATAÇÃO DE EMPRESA PARA EXECUTAR MANUTENÇÃO E REPARO EM PONTE DE MADEIRA NO INTERIOR DO MUNICÍPIO DE TORIXORÉU-MT, PARA ATENDER AS DEMANDAS DA SECRETARIA MUNICIPAL DE VIAÇÃO E OBRAS. O edital completo e seus anexos estarão disponíveis no site: <https://www.torixoreu.mt.gov.br/>, esclarecimentos poderão ser solicitados pelo e-mail: licitacao@torixoreu.mt.gov.br. Maiores informações pelo telefone (66) 3406- 1021 das 07:00h às 13:00h (horário de Brasília/DF). Torixoréu - MT, 14 de fevereiro de 2023. GILVA MENDONÇA DE CARVALHO Pregoeira

AGRO AMAZONIA PRODUTOS AGROPECUÁRIOS S.A. Torna público que requere a Secret. Municipal do Meio Ambiente (Sinop/MT), Renovação da Licença de Operação (LO), atividade comércio atacadista de defensivos agrícolas, fertilizantes e corretivos do solo, Rua Colonizador Enio Pipino, n.º 6791, Setor Ind. Norte, Sinop/MT. CNPJ: 13.563.680/0012-56. Não EIA/RIMA.

YASAI ALIMENTOS LTDA. Torna público que requere a Secret. Municipal do Meio Ambiente (Sinop/MT), Renovação da Licença de Operação (LO), atividade fabricação de conservas de frutas, Estrada Dalva, s/n, chácara 492-B GL Celeste, 3 Parte, Chácaras Sinop, Sinop/MT. CNPJ: 08.703.968/0001-96. Não EIA/RIMA.

DESTILLA BIOENERGIA AGROINDUSTRIAL LTDA. Torna público que requere a Secret. Estadual do Meio Ambiente (SEMA), Alteração de Razão Social e mesma atividade e mesmo endereço, atividade fabricação de álcool, Rodovia BR 163 - Km 931, Bairro Setor Industrial, Sinop/MT. CNPJ: 23.393.856/0001-70. Não EIA/RIMA.

ALGODOEIRA COTTON NOVA PRATA LTDA. Torna público que requere a Secret. Municipal de Agricultura e Meio Ambiente de Sorriso/MT (SAMA), Renovação da Licença de Operação (LO), atividade preparação e fiação de fibras de algodão, Rua Ayrton Senna, n.º 828, Bairro Nova Prata, Sorriso/MT. CNPJ: 37.354.699/0001-06. Não EIA/RIMA.

SANSÃO & FLORINDO LTDA, CNPJ Nº 03.831.184/0004-72, torna público que requereu junto a SEMA-MT o pedido de LAS - Licença Ambiental Simplificada, para atividade de serviços de Comércio Atacadista de Defensivos Agrícolas, Adubos, Fertilizantes e Corretivos para o Solo com Depósito no local, sito Rua A, nº 650, Distrito Industrial, Barra do Bugres-MT. Não foi determinado EIA.

R.T.: Willian Semencato, Engenheiro Sanitarista Ambiental (65 99987 3306).

MARCUS AUGUSTO FEDRIZZI, portador do CPF Nº. 460.990.001-78, torna público que requereu junto a Secretaria de Estado do Meio Ambiente - SEMA/MT a ALTERAÇÃO de Outorga da PORTARIA Nº. 278 DE 31 DE MARÇO DE 2021 - Marcus Augusto Fedrizzi, bem como a sua TRANSFERÊNCIA para o beneficiário MARLON FEDRIZZI, portador do CPF Nº. 532.036.071-15. O empreendimento encontra-se instalado na Fazenda Por do Sol, sob endereço: Rodovia BR-364, KM-895 + 25km a direita, zona rural do município de Campo Novo do Parecis - MT.

LICENÇA AMBIENTAL

Helmute Augusto Lawish, CPF 376.302.530-87, e Sílvia Cesar Shantz, CPF 787.025.699-49, tornam público que requerem à Secretaria Municipal de Meio Ambiente, Renovação da Licença de Operação, para Armazém de produtos não perigosos (Grãos), na Fazenda Divisão, Rodovia MT 338 KM 55, Zona Rural, Lucas do Rio Verde, CEP 78.455-000. Não foi determinado EIA/RIMA.

CGH PATURI ENERGÉTICA SPE LTDA

Torna público que irá requerer a Secretaria de Estado do Meio Ambiente (SEMA-MT) à Licença Prévia para implantação da Central Geradora Hidrelétrica - CGH PATURI, a ser implantada no rio Calor, no município de Sapezal - MT.

WALTER BOSCOLI, CPF Nº 147.828.208-87, torna público que requer junto a Secretaria de Estado do Meio Ambiente, SEMA-MT, a Alteração da Portaria de Outorga Nº 937/2017, Processo Nº 868450/2021, que autorizou um ponto de captação no Rio Marape com finalidade de Irrigação, com vazão de 396,07 m³/h, no município de Lucas do Rio Verde. Está sendo solicitada a alteração da área irrigada para 134 Ha e das coordenadas do ponto de captação para 13°24'25,83" S 56°07'47,95" W.

AGRÍCOLA ALVORADA S.A. Inscrita no CNPJ Nº 04.854.422/0013-19, torna público que requereu junto a Consórcio Intermunicipal de Desenvolvimento Econômico, Social e Ambiental Médio Araguaia - CODEMA a Renovação da Licença de Operação (RLO), para comércio atacadista de defensivos agrícolas, adubos, fertilizantes e corretivos de solo com depósito no local. Localizado na Rodovia MT 129 Km 05 Zona Rural no município de Gaúcha do Norte - MT. Não foi determinado EIA/RIMA.

REGULAMENTO DE COMPRAS E CONTRATAÇÃO DE SERVIÇOS

INTRODUÇÃO

Art. 1º - Fundamentando-se nas exigências legais, da Lei Federal nº 9.790/99 e Decreto nº 3.100/99, a Organização da Sociedade Civil Instituto Tupã, institui e torna público seu regulamento de procedimentos para compras, contratação de serviços e seleção de pessoal, referente ao Termo de Parceria Nº 001/2022, firmados com a Prefeitura Municipal de Jauru- MT nas Secretarias de Saúde e Assistência Social.

Parágrafo Primeiro - As compras serão centralizadas na Área Administrativa/ Operacional, subordinado à Diretoria Geral.

DAS COMPRAS

Definição

Art. 2º - Para fins do presente regulamento, considera-se compra toda aquisição remunerada de materiais de consumo e bens permanentes para fornecimento de uma só vez ou em parcelas, com a finalidade de suprir a OSC Instituto Tupã com os materiais necessários ao desenvolvimento de suas atividades.

Do procedimento de compras

Art. 3º - O procedimento de compras compreende o cumprimento das etapas a seguir especificadas:

- I. Solicitação de compras assinadas pelo gestor responsável da atividade;
- II. Orçamentos;
- III. Apuração de melhor oferta com emissão do documento de aprovação da compra;
- IV. Emissão do pedido de compra.

Art. 4º - O procedimento de compras terá início com o recebimento da requisição de compra, assinada pelo responsável da área requisitante, precedida de verificação pelo requisitante de corresponder a item previsto no orçamento do projeto a que se referir e que deverá conter as seguintes informações:

- I Descrição detalhada do material, bem ou serviço a ser adquirido;
- II. Especificações técnicas;
- III. Quantidade a ser adquirida;
- IV. Regime de compra: rotina ou urgente;
- V. informações especiais sobre a compra.

Art. 5º - O setor Administrativo/Operacional deverá disponibilizar edital, quando houver, mediante a solicitação do fornecedor via correio eletrônico.

Art. 6º - O Setor Administrativo/Operacional deverá selecionar criteriosamente os fornecedores que participarão da concorrência, considerando idoneidade, qualidade e menor custo e documentação solicitada. Certidão Negativa de tributos municipais (ISS); Certidão Negativa de tributos estaduais (ICMS); Certidão Negativa de tributos federais; Contrato ou estatuto social; Ata atualizada da atual diretoria; Certidão Municipal; Cartão do CNPJ.

Art. 7º - O processo de habilitação final compreenderá a cotação entre os fornecedores que deverá ser feita da seguinte forma:



I. Compras com valor estimado acima de R\$ 10.000,00(dez mil reais) deverão preceder de, no mínimo de 03 (três) cotações de diferentes fornecedores, obtidas por meio de pesquisa de mercado, por telefone, e-mail, consulta em sítios eletrônicos dos fornecedores, desde que com informações mínimas para julgamento das propostas, registrados em mapa de cotações;

§ 1º - Quando não for possível realizar o número de cotações estabelecidas no presente artigo, a Diretoria Geral poderá autorizar a compra com o número de cotações que houver, mediante justificativa escrita.

Art. 8º - A melhor oferta será apurada considerando-se os critérios de idoneidade, qualidade e menor custo, além da garantia de manutenção, reposição de peças, assistência técnica e atendimento de urgência, quando for o caso. A melhor oferta será apresentada à Diretoria Geral, que aprovará a realização da compra.

Parágrafo Único - Para fins do disposto no "caput" deste artigo, considera-se menor custo aquele que resulta da verificação e comparação do somatório de fatores utilizados para determinar o menor preço avaliado, que além de termos monetários, encerram um peso relativo para a avaliação das propostas envolvendo, entre outros, os seguintes aspectos:

- I. Custos de transportes e seguro até o local da entrega
- II. Forma de pagamento;
- III. Prazo de entrega
- IV. Custos para operação do produto, eficiência e compatibilidade;
- V. Durabilidade do produto;
- VI. Mercadológica da empresa proponente;
- VII. Disponibilidade de serviços;
- VIII. Eventual necessidade de treinamento de pessoal;
- IX. Qualidade do produto;
- X. Assistência técnica;
- XI. Garantia dos produtos.

Art. 9º - Após aprovada a compra, o Setor Administrativo/Operacional emitirá o Pedido de Compra, em três vias, distribuindo-as da seguinte forma:

- I. Uma via para o fornecedor;
- II. Uma via para o Setor requisitante;
- III. Uma via para o arquivo do Setor Administrativo/Operacional.

Art. 10 - O Pedido de Compra corresponde ao contrato formal efetuado com o fornecedor e encerra o procedimento de compras, devendo representar fielmente todas as condições em que foi realizada a negociação.

Parágrafo único - O Pedido de Compra deverá ser assinado pelo Presidente e na ausência do mesmo, pelo responsável pelo Setor Administrativo/Operacional.

Art. 11 - O recebimento dos bens e materiais será realizado pelo Setor designado para tal, responsável pela conferência dos materiais, correspondentes as especificações contidas no Pedido de Compra e ainda pelo encaminhamento imediato da Nota Fiscal ou Documento Comprobatório ao Setor Administrativo/Operacional.

Das compras e despesas de pequeno valor

Art. 12 - Para fins do presente Regulamento considera-se compra de pequeno valor a aquisição com recursos do Caixa Fundo Fixo de materiais de consumo ou outras despesas devidamente justificadas cujo valor total não ultrapassem R\$ 10.000,00 (dez mil reais).

Art. 13 - As compras e despesas de pequeno valor estão dispensadas do cumprimento das etapas definidas neste Regulamento, podendo ser precedidas de simples consulta de mercado.

Art. 14 - As compras e despesas de pequeno valor serão autorizadas pelo Presidente e pelo responsável do Setor Administrativo/Operacional diretamente no comprovante fiscal respectivo, preferencialmente Nota Fiscal nominal à OSC Instituto Tupã;

Parágrafo único - As despesas cotidianas de pequeno valor necessárias ao bom desenvolvimento da parceria, tais como alimentação, combustível, materiais de expediente, etc, serão autorizadas nos mesmo moldes do caput deste artigo, podendo a nota fiscal ser substituída por cupom fiscal, sendo desnecessária a inserção de placa e quilometragem de veículos no caso de abastecimento de combustível.

Do fornecedor exclusivo

Art. 15 - A compra de materiais de consumo e bens permanentes fornecidos com exclusividade por um único fornecedor está dispensada das etapas definidas nos incisos II e III do art 3º do presente Regulamento.

Art. 16 - O Setor Administrativo/Operacional deverá exigir declaração do fornecedor ou consultar sindicatos, associações de classe e outros órgãos afins, para comprovar a condição de exclusividade do fornecedor.

§ 1º - A condição de fornecedor exclusivo será atestada pelo Setor Administrativo/Operacional com base no "caput" deste artigo e aprovada pela Diretoria.

§ 2º - Obras de autor, como livros, CDs, fotos, telas e outros, ficam dispensados do procedimento descrito neste regulamento.

DA CONTRATAÇÃO DE SERVIÇOS

Definição

Art. 17 - Para fins do presente Regulamento considera-se serviço toda atividade destinada a obter determinada utilidade de interesse da OSC Instituto Tupã, por meio de processo de terceirização, tais como: conserto, instalação, montagem, operação, conservação, reparação, adaptação, manutenção, transporte, locação de bens, publicidade, seguro, consultoria, assessoria, consultoria, hospedagem, alimentação, serviços especializados, serviços técnicos profissionais, produção de eventos esportivos, serviços gráficos, bem como obras civis, englobando construção, reforma, recuperação ou ampliação, Serviços de Transportes, entre outros.

Da contratação

Art. 18 - Aplicam-se à contratação de serviços, no que couber, todas as regras estabelecidas nos artigos "Das Compras" do presente Regulamento, com exceção dos serviços técnico-profissionais especializados que ficam dispensados da exigência estabelecida no art. 7 do presente Regulamento.

Dos Serviços Técnico - Profissionais Especializados

Art. 19 - Para fins do presente Regulamento, consideram-se serviço técnico-profissional especializado os trabalhos relativos a:

- I. Estudos técnicos, planejamentos e projetos básicos ou executivos;
- II. Pareceres, perícias e avaliações em geral;
- III. Assessorias ou consultorias técnicas, jurídicas e auditorias;
- IV. Fiscalização, supervisão ou gerenciamento de obras ou serviços;
- V. Patrocínio ou defesa de causas judiciais ou administrativas;
- VI. Treinamento e aperfeiçoamento de pessoal;
- VII. Prestação de serviços de assistência à saúde em áreas específicas;
- VIII. Informática, inclusive quando envolver aquisição de programas;
- IX. Área que envolve as atividades específicas de atuação da OSC Instituto Tupã (serviços médicos, serviços de saúde, procedimentos especializados, pesquisa, ação educativa, palestrantes, entre outros);

Art. 20 - A Diretoria deverá selecionar criteriosamente o prestador de serviços técnico-profissionais especializados, que poderá ser pessoa física ou jurídica, considerando a idoneidade, a experiência e a especialização do contratado, dentro da respectiva área, podendo o processo de seleção ser realizado por análise curricular buscando sempre a melhor técnica e melhor custo benefício ao parceiro público.

DAS DISPOSIÇÕES FINAIS

Art. 21 - As despesas ordinárias com serviços gerais, tais como: cópias, motoboy, galões de água, dentre outras, desde que não seja um fornecedor regular, não se submetem as regras de compras e contratações, no entanto, serão cotadas periodicamente para certificação de que os valores pagos estão de acordo com o preço de mercado.

Art. 22 - As despesas de produtos não duráveis, de uso regular da entidade, tais como: produtos de limpeza, gêneros alimentícios perecíveis estão dispensados de cotação e serão realizadas com base no preço do dia.

Art. 23 - As seguintes hipóteses também dispensam cotação:

- I. Compra ou locação de bens imóveis destinados ao uso próprio;
- II. Celebração de parcerias, convênios e/ou termos de cooperação, desde que formalizados por escrito;
- III. Operação envolvendo concessionária de serviços públicos e o objeto do contrato for pertinente ao da concessão;
- IV. Aquisição de equipamentos e componentes cujas características técnicas sejam específicas em relação aos objetivos a serem alcançados;
- V. Compras e despesas oriundas de viagens cuja necessidade é voltada para o interesse da instituição.

Parágrafo único: A dispensa da cotação deve ser previamente fundamentada por escrito e ser autorizada pelo Presidente da OSC Instituto Tupã ou pelo Diretor responsável.

Art. 24 - Os casos omissos ou duvidosos na interpretação do presente Regulamento serão resolvidos pela Diretoria, com base nos princípios gerais de administração.

Art. 25 - Os valores estabelecidos no presente Regulamento serão revistos e atualizados pela Diretoria, se e quando necessário.

Art. 26 - O presente regulamento entra em vigor na data de sua publicação.

Sorriso, 15 de Fevereiro de 2023.

NEREU BRESOLIN
PRESIDENTE OSC INSTITUTO TUPÃ

Pedido de Compras

Nº de Solicitação ____/____/____ Data ____/____/____
De: _____ Para: Diretoria Geral

Solicitação de Compra

Eu, _____ Gestor do _____, de acordo com termo de _____ firmado com a _____, solicito a compra _____ prevalecendo a proposta mais vantajosa em conformidade com o Regulamento Interno de Compra e Aquisição de Serviços.
Gestor de Projetos _____ Diretor Geral _____

Pedido Nº ____/____/____ DATA ____/____/____					
Justificativa do Pedido					
() Até R\$ 10.000,00 () Acima de R\$ 10.000,00					
Item	Unidade	Descrição	Qtd	Valores em R\$	
				Unitário	Total
1					
2					
Total					

Diretor Geral

Presidente

Pedido de Serviço

Nº de Solicitação ____/____/____ Data ____/____/____
De: _____ Para: Diretoria Geral

Solicitação de Contratação de Serviços

Eu, _____ Gestora do _____, de acordo com termo de _____ firmado com a _____, solicito a compra _____ prevalecendo a proposta mais vantajosa em conformidade com o Regulamento Interno de Compra e Aquisição de Serviços.

Gestor de Projetos

Gestor Financeiro

Solicitação de Contratação de Serviços

Nº de Solicitação ____/____/____ Data ____/____/____
De: _____ Para: Diretoria Geral

Solicito providencias com vistas a contratação de serviços especificados abaixo relativo às _____, cuja despesa correrá a conto do _____ referente ao recurso _____.

DADOS DA PRESTAÇÃO DE SERVIÇOS	
Descrição detalhada do serviço:	
Local de prestação de serviços	
Período de serviços	
Valor total de serviços	R\$
Forma de pagamento	() A vista () Parcelado em ____ Meses () Mensal
Valor das parcelas	R\$
DADOS DO PRESTADOR DE SERVIÇOS	
Nome da Empresa	
CNPJ	
Endereço	
Telefone	
Forma de Pagamento	

Gestor do projeto

Recebido: ____/____/____ Assinatura _____

REGULAMENTO DE COMPRAS E CONTRATAÇÃO DE SERVIÇOS

INTRODUÇÃO

Art. 1º - Fundamentando-se nas exigências legais, da Lei Federal nº 9.790/99 e Decreto nº 3.100/99, a Organização da Sociedade Civil Instituto Tupã, institui e torna público seu regulamento de procedimentos para compras, contratação de serviços e seleção de pessoal, referente ao Termo de Parceria Nº 001/2022, firmados com a Prefeitura Municipal de Sorriso-MT na secretaria de Assistência Social.

Parágrafo Primeiro - As compras serão centralizadas na Área Administrativa/Operacional, subordinado à Diretoria Geral.

DAS COMPRAS

Definição

Art. 2º - Para fins do presente regulamento, considera-se compra toda aquisição remunerada de materiais de consumo e bens permanentes para fornecimento de uma só vez ou em parcelas, com a finalidade de suprir a OSC Instituto Tupã com os materiais necessários ao desenvolvimento de suas atividades.

Do procedimento de compras

Art. 3º - O procedimento de compras compreende o cumprimento das etapas a seguir especificadas:

- I. Solicitação de compras assinadas pelo gestor responsável da atividade;
- II. Orçamentos;
- III. Apuração de melhor oferta com emissão do documento de aprovação da compra;
- IV. Emissão do pedido de compra.

Art. 4º - O procedimento de compras terá início com o recebimento da requisição de compra, assinada pelo responsável da área requisitante, precedida de verificação pelo requisitante de corresponder a item previsto no orçamento do projeto a que se referir e que deverá conter as seguintes informações:

- I Descrição detalhada do material, bem ou serviço a ser adquirido;
- II. Especificações técnicas;
- III. Quantidade a ser adquirida;
- IV. Regime de compra: rotina ou urgente;
- V. informações especiais sobre a compra.

Art. 5º - O setor Administrativo/Operacional deverá disponibilizar edital, quando houver, mediante a solicitação do fornecedor via correio eletrônico.

Art. 6º - O Setor Administrativo/Operacional deverá selecionar criteriosamente os fornecedores que participarão da concorrência, considerando idoneidade, qualidade e menor custo e documentação solicitada. Certidão Negativa de tributos municipais (ISS); Certidão Negativa de tributos estaduais (ICMS); Certidão Negativa de tributos federais; Contrato ou estatuto social; Ata atualizada da atual diretoria; Certidão Municipal; Cartão do CNPJ.

Art. 7º - O processo de habilitação final compreenderá a cotação entre os fornecedores que deverá ser feita da seguinte forma:

- I. Compras com valor estimado acima de R\$ 10.000,00(dez mil reais) deverão preceder de, no mínimo de 03 (três) cotações de diferentes fornecedores, obtidas por meio de pesquisa de mercado, por telefone, e-mail, consulta em sites eletrônicos dos fornecedores, desde que com informações mínimas para julgamento das propostas, registrados em mapa de cotações;

§ 1º - Quando não for possível realizar o número de cotações estabelecidas no presente artigo, a Diretoria Geral poderá autorizar a compra com o número de cotações que houver, mediante justificativa escrita.

Art. 8º - A melhor oferta será apurada considerando-se os critérios de idoneidade, qualidade e menor custo, além da garantia de manutenção, reposição de peças, assistência técnica e atendimento de urgência, quando for o caso. A melhor oferta será apresentada à Diretoria Geral, que aprovará a realização da compra.

Parágrafo Único - Para fins do disposto no “caput” deste artigo, considera-se menor custo aquele que resulta da verificação e comparação do somatório de fatores utilizados para determinar o menor preço avaliado, que além de termos monetários, encerram um peso relativo para a avaliação das propostas envolvendo, entre outros, os seguintes aspectos:

- I. Custos de transportes e seguro até o local da entrega
- II. Forma de pagamento;
- III. Prazo de entrega
- IV. Custos para operação do produto, eficiência e compatibilidade;
- V. Durabilidade do produto;
- VI. Mercadológica da empresa proponente;
- VII. Disponibilidade de serviços;
- VIII. Eventual necessidade de treinamento de pessoal;
- IX. Qualidade do produto;
- X. Assistência técnica;
- XI. Garantia dos produtos.

Art. 9º - Após aprovada a compra, o Setor Administrativo/Operacional emitirá o Pedido de Compra, em três vias, distribuindo-as da seguinte forma:

- I. Uma via para o fornecedor;
- II. Uma via para o Setor requisitante;
- III. Uma via para o arquivo do Setor Administrativo/Operacional.

Art. 10 - O Pedido de Compra corresponde ao contrato formal efetuado com o fornecedor e encerra o procedimento de compras, devendo representar fielmente todas as condições em que foi realizada a negociação.

Parágrafo único - O Pedido de Compra deverá ser assinado pelo Presidente e na ausência do mesmo, pelo responsável pelo Setor Administrativo/Operacional.

Art. 11 - O recebimento dos bens e materiais será realizado pelo Setor designado para tal, responsável pela conferência dos materiais, correspondentes as especificações contidas no Pedido de Compra e ainda pelo encaminhamento imediato da Nota Fiscal ou Documento Comprobatório ao Setor Administrativo/Operacional.

Das compras e despesas de pequeno valor

Art. 12 - Para fins do presente Regulamento considera-se compra de pequeno valor a aquisição com recursos do Caixa Fundo Fixo de materiais de consumo ou outras despesas devidamente justificadas cujo valor total não ultrapassem R\$ 10.000,00 (dez mil reais).

Art. 13 - As compras e despesas de pequeno valor estão dispensadas do cumprimento das etapas definidas neste Regulamento, podendo ser precedidas de simples consulta de mercado.

Art. 14 - As compras e despesas de pequeno valor serão autorizadas pelo Presidente e pelo responsável do Setor Administrativo/Operacional diretamente no comprovante fiscal respectivo, preferencialmente Nota Fiscal nominal à OSC Instituto Tupã;

Parágrafo único - As despesas cotidianas de pequeno valor necessárias ao bom desenvolvimento da parceria, tais como alimentação, combustível, materiais de expediente, etc, serão autorizadas nos mesmo moldes do caput deste artigo, podendo a nota fiscal ser substituída por cupom fiscal, sendo desnecessária a inserção de placa e quilometragem de veículos no caso de abastecimento de combustível.

Do fornecedor exclusivo

Art. 15 - A compra de materiais de consumo e bens permanentes fornecidos com exclusividade por um único fornecedor está dispensada das etapas definidas nos incisos II e III do art 3º do presente Regulamento.

Art. 16 - O Setor Administrativo/Operacional deverá exigir declaração do fornecedor ou consultar sindicatos, associações de classe e outros órgãos afins, para comprovar a condição de exclusividade do fornecedor.

§ 1º - A condição de fornecedor exclusivo será atestada pelo Setor Administrativo/Operacional com base no "caput" deste artigo e aprovada pela Diretoria.

§ 2º - Obras de autor, como livros, CDs, fotos, telas e outros, ficam dispensados do procedimento descrito neste regulamento.

DA CONTRATAÇÃO DE SERVIÇOS

Definição

Art. 17 - Para fins do presente Regulamento considera-se serviço toda atividade destinada a obter determinada utilidade de interesse da OSC Instituto Tupã, por meio de processo de terceirização, tais como: conserto, instalação, montagem, operação, conservação, reparação, adaptação, manutenção, transporte, locação de bens, publicidade, seguro, consultoria, assessoria, consultoria, hospedagem, alimentação, serviços especializados, serviços técnicos profissionais, produção de eventos esportivos, serviços gráficos, bem como obras civis, englobando construção, reforma,

recuperação ou ampliação, Serviços de Transportes, entre outros.

Da contratação

Art. 18 - Aplicam-se à contratação de serviços, no que couber, todas as regras estabelecidas nos artigos "Das Compras" do presente Regulamento, com exceção dos serviços técnico-profissionais especializados que ficam dispensados da exigência estabelecida no art. 7 do presente Regulamento.

Dos Serviços Técnico - Profissionais Especializados

Art. 19 - Para fins do presente Regulamento, consideram-se serviço técnico-profissional especializado os trabalhos relativos a:

- I. Estudos técnicos, planejamentos e projetos básicos ou executivos;
- II. Pareceres, perícias e avaliações em geral;
- III. Assessorias ou consultorias técnicas, jurídicas e auditorias;
- IV. Fiscalização, supervisão ou gerenciamento de obras ou serviços;
- V. Patrocínio ou defesa de causas judiciais ou administrativas;
- VI. Treinamento e aperfeiçoamento de pessoal;
- VII. Prestação de serviços de assistência à saúde em áreas específicas;
- VIII. Informática, inclusive quando envolver aquisição de programas;
- IX. Área que envolve as atividades específicas de atuação da OSC Instituto Tupã (serviços médicos, serviços de saúde, procedimentos especializados, pesquisa, ação educativa, palestrantes, entre outros);

Art. 20 - A Diretoria deverá selecionar criteriosamente o prestador de serviços técnico-profissionais especializados, que poderá ser pessoa física ou jurídica, considerando a idoneidade, a experiência e a especialização do contratado, dentro da respectiva área, podendo o processo de seleção ser realizado por análise curricular buscando sempre a melhor técnica e melhor custo benefício ao parceiro público.

DAS DISPOSIÇÕES FINAIS

Art. 21 - As despesas ordinárias com serviços gerais, tais como: cópias, motoboy, galões de água, dentre outras, desde que não seja um fornecedor regular, não se submetem as regras de compras e contratações, no entanto, serão cotadas periodicamente para certificação de que os valores pagos estão de acordo com o preço de mercado.

Art. 22 - As despesas de produtos não duráveis, de uso regular da entidade, tais como: produtos de limpeza, gêneros alimentícios perecíveis estão dispensados de cotação e serão realizadas com base no preço do dia.

Art. 23 - As seguintes hipóteses também dispensam cotação:

- I. Compra ou locação de bens imóveis destinados ao uso próprio;
- II. Celebração de parcerias, convênios e/ou termos de cooperação, desde que formalizados por escrito;
- III. Operação envolvendo concessionária de serviços públicos e o objeto do contrato for pertinente ao da concessão;
- IV. Aquisição de equipamentos e componentes cujas características técnicas sejam específicas em relação aos objetivos a serem alcançados;
- V. Compras e despesas oriundas de viagens cuja necessidade é voltada para o interesse da instituição.

Parágrafo único: A dispensa da cotação deve ser previamente fundamentada por escrito e ser autorizada pelo Presidente da OSC Instituto Tupã ou pelo Diretor responsável.

Art. 24 - Os casos omissos ou duvidosos na interpretação do presente Regulamento serão resolvidos pela Diretoria, com base nos princípios gerais de administração.

Art. 25 - Os valores estabelecidos no presente Regulamento serão revistos e atualizados pela Diretoria, se e quando necessário.

Art. 26 - O presente regulamento entra em vigor na data de sua publicação.

Sorriso, 15 de Fevereiro de 2023.

NEREU BRESOLIN
PRESIDENTE OSC INSTITUTO TUPÃ

Pedido de Compras

Nº de Solicitação _____ / _____ Data _____ / _____ / _____
De: _____ Para: Diretoria Geral

Solicitação de Compra

Eu, _____ Gestora do _____, de acordo com termo de _____ firmado com a _____, solicito a compra _____ prevalecendo a proposta mais vantajosa em conformidade com o Regulamento Interno de Compra e Aquisição de Serviços.

Diretor Geral

Das compras e despesas de pequeno valor

Art. 12 - Para fins do presente Regulamento considera-se compra de pequeno valor a aquisição com recursos do Caixa Fundo Fixo de materiais de consumo ou outras despesas devidamente justificadas cujo valor total não ultrapassem R\$ 10.000,00 (dez mil reais).

Art. 13 - As compras e despesas de pequeno valor estão dispensadas do cumprimento das etapas definidas neste Regulamento, podendo ser precedidas de simples consulta de mercado.

Art. 14 - As compras e despesas de pequeno valor serão autorizadas pelo Presidente e pelo responsável do Setor Administrativo/Operacional diretamente no comprovante fiscal respectivo, preferencialmente Nota Fiscal nominal à OSC Instituto Tupã;

Parágrafo único - As despesas cotidianas de pequeno valor necessárias ao bom desenvolvimento da parceria, tais como alimentação, combustível, materiais de expediente, etc, serão autorizadas nos mesmo moldes do caput deste artigo, podendo a nota fiscal ser substituída por cupom fiscal, sendo desnecessária a inserção de placa e quilometragem de veículos no caso de abastecimento de combustível.

Do fornecedor exclusivo

Art. 15 - A compra de materiais de consumo e bens permanentes fornecidos com exclusividade por um único fornecedor está dispensada das etapas definidas nos incisos II e III do art 3º do presente Regulamento.

Art. 16 - O Setor Administrativo/Operacional deverá exigir declaração do fornecedor ou consultar sindicatos, associações de classe e outros órgãos afins, para comprovar a condição de exclusividade do fornecedor.

§ 1º - A condição de fornecedor exclusivo será atestada pelo Setor Administrativo/Operacional com base no “caput” deste artigo e aprovada pela Diretoria.

§ 2º - Obras de autor, como livros, CDs, fotos, telas e outros, ficam dispensados do procedimento descrito neste regulamento.

DA CONTRATAÇÃO DE SERVIÇOS

Definição

Art. 17 - Para fins do presente Regulamento considera-se serviço toda atividade destinada a obter determinada utilidade de interesse da OSC Instituto Tupã, por meio de processo de terceirização, tais como: conserto, instalação, montagem, operação, conservação, reparação, adaptação, manutenção, transporte, locação de bens, publicidade, seguro, consultoria, assessoria, consultoria, hospedagem, alimentação, serviços especializados, serviços técnicos profissionais, produção de eventos esportivos, serviços gráficos, bem como obras civis, englobando construção, reforma, recuperação ou ampliação, Serviços de Transportes, entre outros.

Da contratação

Art. 18 - Aplicam-se à contratação de serviços, no que couber, todas as regras estabelecidas nos artigos “Das Compras” do presente Regulamento, com exceção dos serviços técnico-profissionais especializados que ficam dispensados da exigência estabelecida no art. 7 do presente Regulamento.

Dos Serviços Técnico - Profissionais Especializados

Art. 19 - Para fins do presente Regulamento, consideram-se serviço técnico-profissional especializado os trabalhos relativos a:

- I. Estudos técnicos, planejamentos e projetos básicos ou executivos;
- II. Pareceres, perícias e avaliações em geral;
- III. Assessorias ou consultorias técnicas, jurídicas e auditorias;
- IV. Fiscalização, supervisão ou gerenciamento de obras ou serviços;
- V. Patrocínio ou defesa de causas judiciais ou administrativas;
- VI. Treinamento e aperfeiçoamento de pessoal;
- VII. Prestação de serviços de assistência à saúde em áreas específicas;
- VIII. Informática, inclusive quando envolver aquisição de programas;
- IX. Área que envolve as atividades específicas de atuação da OSC Instituto Tupã (serviços médicos, serviços de saúde, procedimentos especializados, pesquisa, ação educativa, palestrantes, entre outros);

Art. 20 - A Diretoria deverá selecionar criteriosamente o prestador de serviços técnico-profissionais especializados, que poderá ser pessoa física ou jurídica, considerando a idoneidade, a experiência e a especialização do contratado, dentro da respectiva área, podendo o processo de seleção ser realizado por análise curricular buscando sempre a melhor técnica e melhor

custo benefício ao parceiro público.

DAS DISPOSIÇÕES FINAIS

Art. 21 - As despesas ordinárias com serviços gerais, tais como: cópias, motoboy, galões de água, dentre outras, desde que não seja um fornecedor regular, não se submetem as regras de compras e contratações, no entanto, serão cotadas periodicamente para certificação de que os valores pagos estão de acordo com o preço de mercado.

Art. 22 - As despesas de produtos não duráveis, de uso regular da entidade, tais como: produtos de limpeza, gêneros alimentícios perecíveis estão dispensados de cotação e serão realizadas com base no preço do dia.

Art. 23 - As seguintes hipóteses também dispensam cotação:

- I. Compra ou locação de bens imóveis destinados ao uso próprio;
- II. Celebração de parcerias, convênios e/ou termos de cooperação, desde que formalizados por escrito;
- III. Operação envolvendo concessionária de serviços públicos e o objeto do contrato for pertinente ao da concessão;
- IV. Aquisição de equipamentos e componentes cujas características técnicas sejam específicas em relação aos objetivos a serem alcançados;
- V. Compras e despesas oriundas de viagens cuja necessidade é voltada para o interesse da instituição.

Parágrafo único: A dispensa da cotação deve ser previamente fundamentada por escrito e ser autorizada pelo Presidente da OSC Instituto Tupã ou pelo Diretor responsável.

Art. 24 - Os casos omissos ou duvidosos na interpretação do presente Regulamento serão resolvidos pela Diretoria, com base nos princípios gerais de administração.

Art. 25 - Os valores estabelecidos no presente Regulamento serão revistos e atualizados pela Diretoria, se e quando necessário.

Art. 26 - O presente regulamento entra em vigor na data de sua publicação.

Sorriso, 15 de Fevereiro de 2023.

NEREU BRESOLIN
PRESIDENTE OSC INSTITUTO TUPÃ

Pedido de Compras

Nº de Solicitação ____/____/____ Data ____/____/____
De: _____ Para: Diretoria Geral

Solicitação de Compra

Eu, _____ Gestora do _____, de acordo com termo de _____ firmado com a _____, solicito a compra _____ prevalecendo a proposta mais vantajosa em conformidade com o Regulamento Interno de Compra e Aquisição de Serviços.
Gestor de Projetos _____ Diretor Geral _____

Pedido					
Nº ____/____/____		DATA ____/____/____			
Justificativa do Pedido					
() Ate R\$ 10.000,00 () Acima de R\$ 10.000,00					
Item	Unidade	Descrição	Qtd	Valores em R\$	
				Unitário	Total
1					
2					
Total					

Diretor Geral _____ Presidente _____
Pedido de Serviço
Nº de Solicitação ____/____/____ Data ____/____/____
De: _____ Para: Diretoria Geral
Solicitação de Contratação de Serviços
Eu, _____ Gestora do _____, de acordo com termo de _____ firmado com a _____, solicito a compra _____ prevalecendo a proposta mais vantajosa em conformidade com o Regulamento Interno de Compra e Aquisição de Serviços.
Gestor de Projetos _____ Gestor Financeiro _____
Solicitação de Contratação de Serviços
Nº de Solicitação ____/____/____ Data ____/____/____
De: _____ Para: Diretoria Geral
Solicito providencias com vistas a contratação de serviços especificados abaixo relativo às _____,
Cujas despesa corra a conto do _____ referente ao recurso _____.

DADOS DA PRESTAÇÃO DE SERVIÇOS	
Descrição detalhada do serviço:	
Local de prestação de serviços	
Período de serviços	
Valor total de serviços	R\$
Forma de pagamento	() A vista () Parcelado em _____ Meses () Mensal
Valor das parcelas	R\$
DADOS DO PRESTADOR DE SERVIÇOS	
Nome da Empresa	
CNPJ	
Endereço	
Telefone	
Forma de Pagamento	

Gestor do projeto
Recebido: ____/____/____ Assinatura _____

THIAGO GUIMARAES FERREIRA DA COSTA, CPF nº 056.907.787-70 e RG nº 536059184 SSP/SP, torna público que requereu junto à SEMA - Secretaria Estadual do Meio Ambiente, a Licença Ambiental Simplificada - LAS para Geração distribuída, microgeração e minigeração distribuída, geração compartilhada e autoconsumo remoto; por meio de fonte solar para sistemas heli térmicos e fotovoltaicos, NA ESTÂNCIA PAIS E FILHOS, localizada no município de POXORÉU-MT.

PUBLICAÇÕES

RAITER COMERCIO E REPRESENTACOES LTDA - CNPJ: 15.013.303/0001-16, localizado na AV PERIMETRAL SUDOESTE nº 240 - SALA 01 - CENTRO SUL, pertencente ao município de Sorriso-MT, torna público que requereu junto a SAMATEC/SORRISO/MT, as Licenças Prévia, Instalação e Operação para as atividades: 46.23-1-99 - Comércio atacadista de matérias-primas agrícolas não especificadas anteriormente; 46.22-2-00 - Comércio atacadista de soja; 46.23-1-03 - Comércio atacadista de algodão; 46.23-1-06 - Comércio atacadista de sementes, flores, plantas e gramas; 46.32-0-01 - Comércio atacadista de cereais e leguminosas beneficiados; 47.89-0-05 - Comércio varejista de produtos saneantes domissanitários , não foi determinado EIA-RIMA.

JADER JACKSON DA SILVA - CNPJ: 27.646.723/0001-19, localizado na R Turmalinas nº 163 - Industrial 1A etapa, pertencente ao município de Sorriso-MT, torna público que requereu junto a SAMATEC/SORRISO/MT, as Licenças Prévia, Instalação e Operação para as atividades: 33.14-7-13 - Manutenção e reparação de máquinas-ferramenta, 33.14-7-99 - Manutenção e reparação de outras máquinas e equipamentos para usos industriais não especificados anteriormente , não foi determinado EIA-RIMA.

TRANSPARENTE TRANSPORTES LTDA, inscrita no CNPJ Nº 16.702.228/0001-63, torna público que requereu a SEMA/MT, a Outorga de direito de uso de água subterrânea, de 01 (um) poço tubular, tendo como finalidade o abastecimento dos funcionários, bem como, a limpeza e manutenção do empreendimento. O poço é locado na RUA LUIZ ANTONIO VERONA, nº 270, bairro Volta Grande, Município de Primavera do Leste - MT, nas coordenadas Latitude: 15°34'14.84"S e longitude 54°19'11.17"W.

FAZENDA QUERÊNCIA EMPREENDIMENTOS AGROPECUÁRIOS S/A, CNPJ nº 26.250.360/0001-35, torna público que requereu junto a Secretaria Municipal de Meio Ambiente - SEMMEA o Licenciamento Ambiental (LP,LI,LO), para a atividade **SERVIÇOS DE MANUTENÇÃO E REPARAÇÃO MECÂNICA DE VEICULOS E MÁQUINAS AGRÍCOLAS**, localizado no município de Tangará da Serra- MT. Não foi determinado EIA/ RIMA. **SERFLORA ASSESSORIA AMBIENTAL (65) 99902-3868**.

Mathias & Cia LTDA (CNPJ Nº 05.574.072/0001-66) torna público que requereu junto à Secretária Municipal de Meio Ambiente de Tangará da Serra - SEMMEA, a Licença Ambiental Simplificada (LAS), para atividade de Laboratório de Análises Clínicas e Odontologia, localizada Rua José Alves de Souza, 158-E, Centro, Tangará da Serra - MT. Responsável Técnico - Renato Ribeiro de Gouveia - Eng. Sanitarista.

IVANA PEZZI GIACOMET, CPF: 535.201.061-91, torna público que requereu junto a **Coordenadoria de Meio Ambiente da Prefeitura Municipal de Campo Novo do Parecis**, o pedido de Licença Prévia - LP, Licença de Instalação - LI e Licença de Operação - LO referente a atividade/ empreendimento: **Loteamento Urbano Horizontal - Condomínio de Lotes Horizonte**, Localizado na Rua 45, Lote 04, Quadra 428, Bairro Jardim das Palmeiras, Campo Novo do Parecis - MT.

IVANA PEZZI GIACOMET, CPF: 535.201.061-91, torna público que requereu junto a **Coordenadoria de Meio Ambiente da Prefeitura Municipal de Campo Novo do Parecis**, o pedido de Licença Prévia - LP, Licença de Instalação - LI e Licença de Operação - LO referente a atividade/ empreendimento: **Loteamento Urbano Horizontal - Condomínio de Lotes Jardim dos Lagos I**, Localizado na Avenida Amazonas esquina com a Rua 45, Lote 01, Quadra 428, Bairro Jardim das Palmeiras, Campo Novo do Parecis - MT.

IVANA PEZZI GIACOMET, CPF: 535.201.061-91, torna público que requereu junto a **Coordenadoria de Meio Ambiente da Prefeitura Municipal de Campo Novo do Parecis**, o pedido de Licença Prévia - LP, Licença de Instalação - LI e Licença de Operação - LO referente a atividade/ empreendimento: **Loteamento Urbano Horizontal - Condomínio de Lotes Jardim dos Lagos II**, Localizado na Rua 45, Lote 02, Quadra 428, Bairro Jardim das Palmeiras, Campo Novo do Parecis - MT.

IVANA PEZZI GIACOMET, CPF: 535.201.061-91, torna público que requereu junto a **Coordenadoria de Meio Ambiente da Prefeitura Municipal de Campo Novo do Parecis**, o pedido de Licença Prévia - LP, Licença de Instalação - LI e Licença de Operação - LO referente a atividade/ empreendimento: **Loteamento Urbano Horizontal - Condomínio de Lotes Parque dos Sonhos**, Localizado na Rua 45, Lote 03, Quadra 428, Bairro Jardim das Palmeiras, Campo Novo do Parecis - MT.

Ary José Ferrari, CPF: 109.268.871-49, torna público que requereu junto a SEMA/MT o cadastro de captação insignificante de água subterrânea de um poço tubular profundo que está localizado no município de Poxoréu - MT, Fazenda Estrela, Estrada Rural. Poço: Latitude -15° 37' 47.072" e Longitude -54° 00' 22.924".

Sérgio Francisco Ferrari, CPF: 352.242.661-49, torna público que requereu junto a SEMA/MT a outorga de água subterrânea de um poço tubular profundo que está localizado no município de Poxoréu - MT, Fazenda São Francisco, Estrada Rural. Poço: Latitude -15° 37' 29.937" e Longitude -54° 00' 44.184".

ANDREYV AMORIM MENDES - CPF 022.281.041-67, torna público que requereu a Secretaria Municipal de Várzea Grande - **SEMMADERS/VG**, a **LICENÇA ESPECIAL para Festa Carnaval Bom Sucesso Folia** na Chácara Bom Sucesso nos dias **18, 19 e 20/02/2023**. Das 21h às 04h, Distrito Bom Sucesso - MT.

ANA PAULA FONTANA - CPF: 001.451.100-16 - Torna público que requereu à Secretaria Municipal de Agricultura e Meio Ambiente - SAMA, a Licença Ambiental Simplificada (LAS) da atividade Condomínio Residencial e Comercial Vertical, com instalações na Rua dos Mamoeiros, esquina com a Rua das Pupunhas, Lote 01 da Quadra S, zona urbana da cidade de Nova Mutum - MT, não sendo determinado à elaboração de Estudo de Impacto Ambiental EIA/RIMA.

A COMPANHIA DE SANEAMENTO DO ESTADO DE MATO GROSSO - SANEMAT, CNPJ 03.470.358/0001-76 - NIRE 51300000539 - EDITAL DE CONVOCAÇÃO DA ASSEMBLÉIA GERAL ORDINÁRIA, representada pelo Presidente do Conselho de Administração, atendendo ao que determina o Artigo 124 da Lei 6.404/76, convoca os senhores acionistas da sociedade, para Assembleia Geral Ordinária, a realizar-se no **dia 20/03/2023, às 08:30 horas** na sede social da Companhia, situada na Av. Doutor Hélio Ribeiro, s/n - Edif. Nico Baracat, Centro Político Administrativo - Cuiabá-MT, a fim de deliberarem sobre a seguinte ordem do dia: 1. Aprovar as Demonstrações Financeiras referentes ao exercício findo em 2022; 2. Eleger os administradores e os membros efetivos e suplentes do Conselho Fiscal. Cuiabá-MT, 13 de fevereiro de 2023. **Presidente do Conselho de Administração. Francisco Serafim de Barros.**

**EDITAL DE CONVOCAÇÃO
USINA BARRALCOOL S/A
CNPJ: 33.664.228/0001-35 - NIRE 51.300.004.780**

Ficam convocados os Senhores Acionistas da USINA BARRALCOOL S/A, a se reunirem em ASSEMBLÉIA GERAL ORDINÁRIA/EXTRAORDINÁRIA a ser realizada no dia 28 de fevereiro de 2023, às 8:00 horas em primeira convocação, com a participação mínima de 2/3 (dois terços) dos acionistas com direito a voto, e as 8:30 horas em segunda convocação, com qualquer número. Considerando a preocupação do Presidente do Conselho de Administração, para manter o distanciamento entre as pessoas e para manter a integridade de saúde dos Acionistas, a Assembleia será realizada na Rod MT 246 Km 1,5 na sala de reuniões do local denominado Quatro Marcos, a fim de deliberarem sobre a seguinte ordem do dia: Em Assembleia Geral Ordinária: i)Aumento do Capital Autorizado ii)Prestação de contas dos Administradores, referente ao exercício de 2022; iii) Aprovação das Demonstrações Contábeis e parecer dos Auditores Independentes referente ao exercício encerrado em 31 de dezembro de 2022; iv) Destinação do Lucro Líquido do exercício encerrado em 31 de dezembro de 2022. Em Assembleia Geral Extraordinária: i) Incorporação do saldo das Reservas de Capital; ii) Consolidação do Estatuto Social. Barra do Bugres, 10 de fevereiro de 2023.

**DANTE PETRONI NETO - Presidente do Conselho de Administração
ASPLEMAT Publicações 65.3365-0800**

ROSMARIA BUENO DE SOUZA, CNPJ 47.888.358/0001-66, torna público que requereu junto a SMMA-Barra do Garças-MT, Cadastro Ambiental para atividade de Prótese Dentária. Eng. Ambiental Marcelo Mioki 066 9 9953-4646.

**UNICOTTON - COOPERATIVA DE PRODUTORES DE ALGODÃO
EDITAL DE CONVOCAÇÃO - ASSEMBLEIA GERAL ORDINÁRIA**

O Sr. Wilson Romagnoli, presidente do Conselho de Administração da **UNICOTTON - Cooperativa de Produtores de Algodão**, inscrita no CNPJ sob nº 36.950.053/0001-10, com sede na Rua C, nº 315 Distrito Industrial em Primavera do Leste - MT, no uso de suas atribuições estatutárias e tendo em vista a aprovação do Conselho de Administração, convoca todos os associados em número total de 98 (noventa e oito) com direito a voto, para a **ASSEMBLEIA GERAL ORDINÁRIA** a ser realizada na sede da UNICOTTON, Rua C nº 315 - Distrito Industrial - Primavera do Leste - MT, **no dia 03 de Março de 2023**, com início previsto: **a) Às 7 horas** em primeira convocação com a presença de no mínimo 2/3 do número de associados; **b) Às 8 horas** em segunda convocação com a presença de metade mais 1 (um) dos associados; **c) Às 9 horas** em terceira e última convocação com a presença de no mínimo 10 (dez) dos associados. **Ordem do dia:** I - Prestação de Contas do Exercício encerrado em 31/12/2022, compreendendo: a) Relatório da Administração; b) Balanço; c) Demonstrativo das sobras ou perdas; d) Parecer do Conselho Fiscal e da Auditoria Externa. II - Destinação do Resultado do Exercício. III - Deliberação sobre a destinação da R.A.T.E.S. IV - Eleição e posse dos componentes do Conselho Fiscal. V - Fixação dos valores dos honorários, gratificações, verbas de representação e cédulas de presença dos membros do Conselho de Administração e do Conselho Fiscal. VI - Aprovação do Plano de Atividades para o exercício de 2023. VII - Assuntos Gerais.

Primavera do Leste (MT), 16 de fevereiro de 2023.

WILSON ROMAGNOLI - Presidente

ASPLEMAT Publicações 65.3365-0800

SERVIÇO SOCIAL DO COMÉRCIO - SESC/AR/MT

AVISO DE LICITAÇÃO - PREGÃO ELETRÔNICO SESC 23/0004

O **SESC/AR/MT**, por meio de sua Comissão Permanente de Licitação, designada pela Portaria 0179/2019, 0191/2020 e pela Portaria Sesc 0338/2020, torna público para o conhecimento das empresas interessadas que no local, horário e data, abaixo indicados, realizará licitação na modalidade **PREGÃO ELETRÔNICO- MENOR PREÇO**, com critério de julgamento menor preço por Lote, no **FORNECIMENTO DE SERVIÇOS DE CONTACT CENTER OMNICHANNEL EM FORMATO SAAS PARA GERENCIAMENTO E ENCAMINHAMENTO DE INTERAÇÕES/ CHAMADAS DOS CLIENTES PARA OS SERVIÇOS PRESTADOS PARA ATENDIMENTO DAS DEMANDAS DA CENTRAL DE RELACIONAMENTO COM O CLIENTE**, de acordo com a Resolução SESC 1.252/12-CN, de 01 de Agosto de 2012 e em obediência aos termos e às condições estabelecidas no Edital e seus Anexos. **DATA E HORÁRIO: dia 06/03/2023 às 09h30min (Horário de Brasília)**, Local: Sessão Pública, por meio de internet, mediante a inserção e monitoramento de dados gerados ou transferido para o sistema **"LICITANET"** página **www.licitanet.com.br**, Telefone: (65) 3616-7917/3616-7930. **VICTORELY SOARES BAHIA-PREGOEIRO. CARLOS ALBERTO TONDATI RISSATO - DIRETOR REGIONAL DO SESC/AR/MT.**

MRV PRIME PROJETO MT J2 INCORPORAÇÕES SPE LTDA (CNPJ: 34.155.427/0001-80 - Cuiabá/MT) por meio da Secretaria Municipal de Meio Ambiente e Desenvolvimento Urbano - SMADESS - solicita a Licença de Operação para o empreendimento Chapada Raviera, localizado na Rua Z1, esquina com a Rua Paranatinga, Nº 314, Loteamento Praeirinho, Bairro Bela Marina, Cuiabá - MT.

Agaiide Conceição da Silva, inscrita no CPF: 206.015.221-68, torna público que requereu à Secretaria Municipal de Meio Ambiente e Desenvolvimento Urbano - **SMADES** a Licença Ambiental - Modalidade: (Licença de Localização, Licença Prévia, Licença de Instalação e Licença de Operação), para atividade de Obra Comercial, endereço: Rua Professor Alírio Huguene de Mattos S/N, Bairro dos Araés, município de Cuiabá-MT.

SEMENTES SAFRASUL LIMITADA, CNPJ 02.498.157/0006-29 torna público que requereu junto a Secretaria Municipal de Meio Ambiente - SEMMA o pedido DE LICENÇA PRÉVIA, LICENÇA DE INSTALAÇÃO E LICENÇA DE OPERAÇÃO para atividade de Comércio Atacadista de sementes, flores, plantas e gramas, localizado no município de Rondonópolis-MT. Não EIA/RIMA.

ASPLEMAT Publicações 65.3365-0800

Francisco Nilton Fernandes Silva, pessoa física devidamente inscrita sob CPF 776.971.201-78, torna público que solicitou à Secretara de Estado de Meio Ambiente de Mato Grosso-SEMA, as Licenças Prévia, de Instalação e Operação para o empreendimento Complexo Turístico e de Lazer já instalado sob coordenadas 9°51'40.44"S/ 56° 5'8.68"O no município de Alta Floresta-MT.

ASPLEMAT Publicações 65.3365-0800

A empresa **AUTO POSTO FALCAO LTDA**, detentora do CNPJ 07.008.914/0001-48, localizada na Av. do Comércio nº1110, Centro, no município de Santa Carmem/MT, sob coordenadas geográficas latitude 11°58'13,81" S e longitude 55°16'45,61" W. Torna público que requereu junto a Secretaria de Estado do a Meio Ambiente - SEMA, Cadastro de Uso Insignificante de Água Subterrânea. Não foi determinado EIA/RIMA Estudo de Impacto Ambiental.

(SAGEO SERVICOS AMBIENTAIS E GEOLOGICOS EIRELI - (66) 99994-6952).

A empresa **COLONIZADORA SINOP S.A.**, detentora do CNPJ 03.488.210/0001-69, localizada na Avenida das Embaúbas nº85, Setor Industrial Sul, no município de Sinop/MT, sob coordenadas geográficas PT 01 - latitude 11°52'58,06" S e longitude e 55°31'57,74" W e PT 02 - latitude 11°52'51,42"S e longitude e 55°32'04,99"W. Torna público que requereu junto a Secretaria de Estado do a Meio Ambiente - SEMA, Outorga de Água Subterrânea de 2 poços. Não foi determinado EIA/RIMA Estudo de Impacto Ambiental.

(SAGEO SERVICOS AMBIENTAIS E GEOLOGICOS EIRELI - (66) 99994-6952).

A empresa **ANABRU INDUSTRIA E COMERCIO DE MADEIRAS LTDA**, detentora do CNPJ 04.282.104/0001-97, localizada na Estrada Cruzeiro do Sul s/nº km 122, Zona Rural, no município de Tabaporã/MT, coordenadas geográficas latitude 11°08'50,10" S e longitude 56°32'43,80" W. Torna público que requereu junto a Secretaria de Estado do a Meio Ambiente - SEMA, Cadastro de Uso Insignificante de Água Subterrânea. Não foi determinado EIA/RIMA Estudo de Impacto Ambiental.

(SAGEO SERVICOS AMBIENTAIS E GEOLOGICOS EIRELI - (66) 99994-6952).

ASPLEMAT Publicações 65.3365-0800

COOPERVERDE

COOPERATIVA DOS PRODUTORES DE CAMPO VERDE

RUA PORTO SEGURO (LOT. CAMPO REAL II)

133, CENTRO, CEP 78840-102

CAMPO VERDE - MT - FONE: (66) 3419-3357

CNPJ: 05.045.680/0001-83 - NIRE: 51400005931

EDITAL DE CONVOCAÇÃO

ASSEMBLEIA GERAL EXTRAORDINÁRIA

O Presidente da Cooperverde - Cooperativa dos Produtores de Campo Verde, no uso das atribuições que lhe confere no Capítulo VI, artigo 16, do Estatuto Social, convoca os senhores cooperados, que nesta data somam 60 (sessenta), em condições de votar, para se reunirem em **ASSEMBLÉIA GERAL EXTRAORDINÁRIA**, a ser realizada: Data: 27 de fevereiro de 2023. Local: Sede Cooperverde - Rua Porto Seguro (Lot. Campo Real II), 133, Centro, Campo Verde/MT. Horário: Às 17:00 (dezesete horas), em primeira convocação, com a presença de 2/3 (dois terços) dos cooperados; em segunda convocação, às 18:00 (dezoito horas), com a presença da metade dos cooperados mais um, e, em terceira e última convocação, às 19:00 (dezenove horas), contando com a presença de no mínimo 10 (dez) cooperados com direito a voto. **ORDEM DO DIA:** 1. Reforma e Consolidação do Estatuto Social da Cooperativa; 2. Atualização do endereço da Cooperativa; 3. Inclusão do Objeto Social no Estatuto Social da Cooperativa. Este Edital será afixado na recepção e sala de reuniões de nossa sede, enviado aos cooperados e publicado em jornal de circulação da cidade. Campo Verde - MT, 15 de fevereiro de 2023.

Antônio Gilberto Seron - Presidente

ASPLEMAT Publicações 65.3365-0800

ALEXANDRIA GERAÇÃO DE ENERGIA SOLAR LTDA, CNPJ: 44.796.891/0001-00, torna público que requereu junto a SEMA/MT a Licença por Adesão e Compromisso - LAC para atividade de Usina Fotovoltaica no município de Poxoréu-MT/Coordenadas Geográficas: 15°47'54.52"S 54°22'22.48"W . **NÃO FOI DETERMINADO EIA/RIMA.**

VERDIANE RUPOLLO - ME., CNPJ **09.393.305/0001-85**, torna-se público que requereu a Secretaria Municipal de Meio Ambiente e Desenvolvimento Rural Sustentável de Várzea Grande/ MT, SEMMADERS, a Licença Especial para **Evento CARNA FOLIA 2023, Centro de Eventos Simplão**, localizada a **Av. Leoncio Lopes de Miranda, Bairro Primavera, Loteamento São José, Várzea Grande - MT**.que contara com publico estimado de 900 pessoas, nos seguinte dias **18,19,20,21 de Fevereiro de 2023.**

VIE HOTEL LTDA, CNPJ nº 17.329.009/0001-43, torna público que requereu junto à Secretaria Municipal de Meio Ambiente e Desenvolvimento Sustentável de SINOP/MT, as Licenças Ambientais - Modalidade: Licença Prévia (LP); Licença de Instalação (LI) e Licença de Operação (LO), para atividade: Lavanderias, localizada na Avenida Bruno Martini, N: 2249 - Residencial Recanto Suíço, município de SINOP-MT.

COMPENSADOS BEIRA RIO LTDA, inscrita sob CNPJ nº 28.886.077/0001-20, localizada na Estrada do Abelha, S/N, Setor de Chácara, Chacarã 81, no município de Juara/MT, torna público que requer junto a SEMA/MT, a RENOVAÇÃO DE LICENÇA DE OPERAÇÃO Nº 327010/2022 para a atividade de serraria com desdobramento de madeira. Não EIA/RIMA.

V.R. DA SILVA - VR MADEIRAS, inscrita sob CNPJ nº 34.038.300/0001-81, localizada na Estrada da Abelha, km 02, Zona Rural, no município de Juara/MT, torna público que requer junto a SEMA/MT, a RENOVAÇÃO DA LICENÇA DE OPERAÇÃO (LO) Nº 323431/2020 para a atividade de serraria e desdobramento de madeira e Fabricação de madeira laminada e de chapas de madeira compensada, prensada ou aglomerada. Não EIA/RIMA. Zênite Engenharia (66) 9 84437109/ (66) 9 84099243.

AERO BIKE MOTOS, com CNPJ: 24.342.121/0001-80, localizada na R DAS AZALEIAS, 2586, SALA 01, SETOR COMERCIAL, no município de Sinop - MT, com atividade de Manutenção e reparação de motocicletas e motonetas, torna público que requereu junto a Secretaria de Meio Ambiente e Desenvolvimento Sustentável a renovação da Licença de Operação. Não foi determinado EIA / RIMA.

AUTO MECANICA SATYRO LTDA, CNPJ 17.202.635/0001-74, torna público que requereu a SECRETARIA MUNICIPAL DE MEIO AMBIENTE E DESENVOLVIMENTO SUSTENTAVEL DE SINOP, a Renovação da Licença de Operação, para atividade de Serviços de manutenção e reparação mecânica de veículos automotores, instalada na Avenida dos Ipês n 1193 Jardim Imperial CEP: 78555-040, Sinop/MT. Não foi determinado EIA/RIMA. Responsável Técnico: Eng. Agrícola-Ambiental Catiane Alcantara Tiesen. Fone: (066) 99989-3784.

ECOVALE AGROFLORESTAL LTDA - CNPJ: 13.418.319/0001-83, torna público que requereu junto a Secretaria Estadual de Meio Ambiente - SEMA a licença: LAC - Licença por Adesão e Compromisso da atividade 1629-3/04 - Picador Fixo/Móvel Florestal, atividade de trituração e/ou secagem de biomassa; Endereço: Rod. MT-220 KM 120, S.N., Fazenda Vale do Rio do Peixe, Zona Rural do Município de Porto dos Gaúchos/MT. Não foi determinado EIA-RIMA.

RC PUBLICAÇÕES 66 9 9984-4633.

ASSOCIAÇÃO DOS MORADORES DO LOTEAMENTO FECHADO CHAPADA VILLAGE I

Cuiabá/MT, 15 de fevereiro de 2023. **Prezado (a) Senhor (a), ASSUNTO: EDITAL DE CONVOCAÇÃO - ASSEMBLEIA GERAL ORDINÁRIA ASSOCIAÇÃO DOS MORADORES DO LOTEAMENTO FECHADO CHAPADA VILLAGE I LOCALIZADO: Rua S 02, s/n, Bairro São Sebastião, no município de Chapada dos Guimarães/MT Dia: 25/02/2023 - (SÁBADO) Local: Campo de futebol Primeira Chamada: 8h00 || Segunda Chamada: 8h30** Na qualidade de presidente da Associação, sirvo-me do presente para convocar Vossas Senhorias para participarem da **Assembleia Geral** a realizar-se no horário estabelecido em primeira convocação, **com a presença mínima de 2/3 (dois terços)** dos condôminos, caso contrário, obrigatoriamente terá que ser respeitado o **intervalo de 30 (trinta) minutos para segunda convocação**, com qualquer número de presentes, a fim de deliberarem sobre a seguinte ordem do dia: 1. Apresentação da proposta de reajuste da contribuição mensal considerando as opções para adequação na segurança: a) Contratação de serviço de segurança e vigias noturnos terceirizados; b) Contratação de empresa para realização de cursos de treinamento para os funcionários; 2. Informações sobre o pagamento realizado pela Associação de Multa/juros por ausência de declarações obrigatórias, com deliberação quanto a medida a ser tomada quanto ao assunto; 3. Outros assuntos de interesse da Associação. É lícito aos Senhores, em caso de ausência, fazer-se representar por procurador(a) devidamente habilitado(a), ou contrato de locação com cláusula específica para votar e ser votado em assembleia ambos nos moldes determinados pelos documentos da Associação. A ausência dos Senhores não os desobriga de aceitarem como tácita concordância aos assuntos que forem tratados e deliberados. Somente a unidade, regularmente em dia, terá direito a voto e poderá ser votado. Salientamos que a presença de Vossa Senhoria é imprescindível para o cumprimento dos assuntos a serem abordados. Lembramos que precauções em relação aos cuidados contra a COVID-19. Atenciosamente, Karina Pereira Salles de Abreu - Presidente

JOSÉ REIS PEREIRA FILHO. CPF213.411.408-81, torna público que requereu a SEMA/MT a Licença Florestal (LF), a Autorização de Exploração Florestal (AEF) e a Autorização de Desmatamento (AD) para a Fazenda Santos Dumont no Município de São Felix do Araguaia/ MT

SINDICATO RURAL DE CLAUDIA/MT EDITAL DE DIVULGAÇÃO DE CHAPA INSCRITA-ELEIÇÕES SINDICAIS

Em cumprimento ao disposto no Estatuto Social desta entidade, comunica que foi registrado para concorrer às eleições para a nova Diretoria desta entidade, para a gestão 2023/2026 a chapa: **"Sindicato Forte"**, assim composta: Presidente: Sergio Dalmaso Ferreira, Vice-Presidente: Lucas Ramos Pereira, 1ºSecretário: Varli Fatima Cassini de Assis, 2ºSecretário: Ivan Marx Hoffmann, 1ºTesoureiro: Alex da Veiga, 2ºTesoureiro: Antônio Lamperti, 1ºSuplente da Diretoria: Luiz Alberto Frith, Conselheiro Fiscal: 1º Efetivo - Adajalmar Jose Nuernberg, 2º Efetivo - Vanderlei Djalma Nuernberg, 3º Efetivo - Leonildo Lodi Simoneto, Conselheiro Fiscal Suplente: 1ºSuplente-Graziela Fiorese, 2ºSuplente-Adelar Nilson Rodrigues, 3ºSuplente-Rafael Ferreira. A eleição ocorrerá respectivamente em primeira, segunda e eventual terceira convocação. O Prazo para impugnação de candidatura deve ser feito perante a Comissão Eleitoral na sede do Sindicato no prazo de cinco dias, a contar desta publicação.

Claudia/MT, 15 de fevereiro de 2023

Sergio Dalmaso Ferreira
Presidente do Sindicato Rural de Cláudia/MT

DANILO RIBEIRO COLOMBO, CPF:040.660.191-70, torna público que requereu junto a Secretária de Estado de Meio Ambiente - SEMA/MT, pedido de **outorga de Uso dos Recursos Hídricos**, para captação superficial no Córrego sem denominação, **Fazenda Ouro Branco, zona rural** do município de **Sorriso - MT**. Não foi determinado estudo de impacto ambiental.

Publicar-65-99228-9990

2 R MADEIRAS LTDA, CNPJ 04.149.882/0001-02, localizada no município de **Feliz Natal/MT**, vem através deste, tornar público que solicitou, junto a SEMA/MT, as **L.A.S.** para **Serrarias** com desdobramento de madeira em bruto. Não fora solicitado EIA/RIMA.

Publicar-65-99228-9990

ISSO É ROTINA PRA VOCÊ.

ÁGUA PARADA, PRA DENGUE, TAMBÉM.

CERTOS HÁBITOS SÃO ROTINA PRA GENTE. MAS POR QUE COMBATER A DENGUE AINDA NÃO?

Faça do combate à Dengue uma rotina. Só assim será possível eliminar esse perigo.

- Vire garrafas de cabeça para baixo
- Limpe e tampe bem a caixa d'água
- Troque sempre a água do seu pet
- Elimine água em vasos de flores
- Mantenha calhas secas e limpas
- Mantenha piscinas limpas

A DENGUE MATA.
MUDAR SUA ROTINA É CUIDAR DA SUA FAMÍLIA.

Governo de Mato Grosso

PODER JUDICIÁRIO

TRIBUNAL DE JUSTIÇA

TRIBUNAL DE JUSTIÇA DO ESTADO DE MATO GROSSO
DEPARTAMENTO ADMINISTRATIVO

EXTRATO

9º Termo Aditivo ao Contrato n. 89/2018 - CIA 0085395-50.2018.8.11.0000

OBJETO: "O objeto do presente instrumento é: 1.1.1. SUPRIMIR 0,01% do valor inicial atualizado do contrato, a partir da data de assinatura deste instrumento, equivalente à importância de R\$ 3.117,86 (três mil, cento e dezessete reais e oitenta e seis centavos), nos moldes do art. 65, inciso I, alínea "b", §§ 1º e 2º, da Lei n.º 8.666/1993".
CONTRATANTE: TRIBUNAL DE JUSTIÇA/MT - FUNAJURIS
CNPJ: 03.535606/0001-10
CONTRATADO: ALCANCE ENGENHARIA E CONSTRUÇÃO LTDA
CNPJ: 20.501.854/0001-69
DO VALOR: "2.1. Alterar, em parte, o item 3.1 da CLÁUSULA TERCEIRA - DO VALOR DO CONTRATO, do contrato originalmente firmado entre as partes, da seguinte forma: 2.1.1. Através do Aditamento negativo de valor no montante de R\$ 2.521,40 (Dois mil, quinhentos e vinte e um reais e quarenta centavos) relativo a decréscimo de serviços contratuais; 2.1.2. Aditamento negativo de valor no montante de R\$ 596,46 (Quinhentos e noventa e seis reais e quarenta e seis centavos) relativo a decréscimo dos 1º, 2º e 3º reajustes contratuais. 2.1.3. Através do decréscimo total contratual que perfaz o montante R\$ 3.117,86 (Três mil, cento e dezessete reais e oitenta e seis centavos), passando o valor global do contrato para a importância de R\$ 46.664.647,60 (quarenta e seis milhões seiscentos e sessenta e quatro mil, seiscentos e quarenta e sete reais e sessenta)".

Cuiabá, 15 de fevereiro de 2023.

Ivone Regina Marca
Diretora do Departamento Administrativo

EXTRATO

PRIMEIRO ADITIVO AO TERMO DE PARCERIA 03/2022
CIA 0736002-73.2022.8.11.0001

PARTÍCIPE: TRIBUNAL DE JUSTIÇA DO ESTADO DE MATO GROSSO
PARTÍCIPE: COOPERATIVA DE COMERCIALIZAÇÃO DE AGRICULTORES (AS) FAMILIAR DE ECONOMIA SOLIDÁRIA E EXTRATIVISMO DA BAIXADA CUIABANA - COOPEVEG
PARTÍCIPE: ALBINO DOS SANTOS FILHO
PARTÍCIPE: SANDRA OLIVEIRA DE MATOS
PARTÍCIPE: JUCILENE MARIA DE LIRA SILVA
OBJETO: Alterar, em parte, a Cláusula Quarta (Da Vigência) do Termo de Cessão de Uso n. 03/2020 originalmente firmado entre as partes.
VIGÊNCIA: O prazo de vigência do Termo Aditivo será de 06 (seis) meses, do período de 14/03/2023 a 13/09/2023.

Cuiabá-MT, 15 de fevereiro de 2023.

-assinado digitalmente-
Ivone Regina Marca
Diretora do Departamento Administrativo

EDITAIS

ESTADO DE MATO GROSSO PODER JUDICIÁRIO COMARCA DE RONDONÓPOLIS - MT JUÍZO DA QUARTA VARA CÍVEL EDITAL DE CONVOCAÇÃO DE ASSEMBLEIA GERAL DE CREDORES VIRTUAL AUTOS N. 1030060-49.2020.8.11.0003 ESPÉCIE: RECUPERAÇÃO JUDICIAL PARTE AUTORA: ANTONIO FERNANDES DE MELLO - CPF: 758.319.029-00 E ANTONIO FERNANDES DE MELLO - CNPJ: 39.938.710/0001-00 ADVOGADOS DA PARTE REQUERENTE: ANTONIO FRANGE JUNIOR, OAB-MT 6.218, ROSANE SANTOS DA SILVA, OAB/MT 17.087. ADMINISTRADOR JUDICIAL: ANA JULIA BARKOSKI DE OLIVEIRA, OAB-MT 21.784, TELEFONE (66) 99688-4224., EMAIL administracaojudicial@ajb.adv.br. FINALIDADE: CONVOCAÇÃO PARA ASSEMBLEIA GERAL DE CREDORES - ARTIGO 36, I DA LEI 11.101/2005. LOCAL E DATA DA REALIZAÇÃO DA ASSEMBLEIA GERAL DE CREDORES: CONVOCAÇÃO: DIA 22 DE MARÇO DE 2023, ÀS 14:00 horas, horário de Mato Grosso DO PROCEDIMENTO DE CADASTRAMENTO E ADMISSÃO PARA A ASSEMBLEIA GERAL DE CREDORES A Assembleia ocorrerá de forma virtual, através da Plataforma BEx <https://agc.plataformabex.com.br> sendo imprescindível que o credor ou seu representante efetue sua habilitação da seguinte forma: Os credores e/ou representantes de credores deverão realizar seu pré-cadastro para por

meio de e-mail a ser enviado para o seguinte endereço eletrônico administracaojudicial@ajb.adv.br até o dia 21.03.2023 às 14:00 horas (horário local), ou seja, 24 (vinte e quatro) horas de antecedência respeitando o disposto na legislação, contendo as informações a seguir relacionadas: Para os credores ou seus representantes que participarão da assembleia: NOME CLASSE CPF - para cadastro E-MAIL - para recebimento das informações TELEFONE É imprescindível que os credores ou seus representantes, na mesma oportunidade, encaminhem os documentos (atos constitutivos, procurações qualificação/representação) que comprovem seus poderes, ou indiquem as folhas dos autos do processo em que eles se encontram. Caso o representante assista a diversos credores, este deverá indicar todos os dados de cada credor (constantes na lista acima), e para a representação receberá apenas um login e senha, que possibilitará o acesso ao sistema para todos os credores e posterior votação de forma individual de cada um de seus representados. Realizada a verificação, pela Administrador Judicial, a Plataforma BEx encaminhará, pelo endereço indicado pelo solicitante, um e-mail contendo o login e senha para acesso à Plataforma, bem como instruções para ingresso no ambiente virtual da AGC. Os credores e representantes ficam advertidos de que o login e senha disponibilizados são pessoais e intransferíveis, sendo de responsabilidade do solicitante o sigilo e utilização da informação a partir do recebimento destes dados. O acesso para AGC na Plataforma BEX deverá ser realizado por "desktop" ou "notebook". A admissão ocorrerá das 13:00 às 14:00 horas do dia 22.03.2023, ou seja, 01 (uma) hora antes do início da Assembleia, devendo cada credor e representante promover sua admissão através de acesso ao site <https://agc.plataformabex.com.br>. Para promover sua admissão, o credor e/ou representante pré-cadastrado deverá acessar o site <https://agc.plataformabex.com.br/> e então: - Preencher os dados de seu LOGIN e SENHA nos campos assim identificados - Clicar no botão "AGC" - Após, o usuário visualizará qual Credor estará representando, classe e crédito. No horário designado para o início da Assembleia, o botão "Assembleia" ficará verde, possibilitando o ingresso do participante: - Clicar no botão "INICIAR REPRESENTAÇÃO" selecione todos representados e clique no botão "CONFIRMAR REPRESENTAÇÃO DOS SELECIONADO", considerando como assinatura da lista de presenças que será anexada a ata no final da Assembleia: - Clicar no botão "ENTRAR ÁUDIO POR COMPUTADOR", nesse momento, o browser do navegador de internet, solicitará a permissão para ativar o áudio e a câmera, devendo o participante clicar no botão "PERMITIR" para ambos e para testar o Áudio, clique no ícone "BATE PAPO" e solicite a liberação do seu áudio. O acesso ao sistema e a participação na Assembleia Virtual são intuitivos, elaborados com a finalidade de simplificar a participação de credores e representantes, que contam ainda com um tutorial de acesso encaminhado no mesmo e-mail de envio do login e senha de acesso. Para acesso via tablet ou smartphone é necessário que o participante proceda conforme instruções destacadas no seguinte link: <https://drive.google.com/file/d/1HGxusBofqP4hthajOrQZLRa2S9cvoI5-/view?usp=sharing>. Finalizado o procedimento de admissão, terá início a Assembleia. DA ASSEMBLEIA VIRTUAL A Assembleia será transmitida ao vivo através de uma plataforma Streaming de sua escolha. Durante a fase de deliberações o Presidente franqueará a palavra aos credores, através de vídeo chamada e via chat de perguntas (ambas disponíveis na Plataforma BEx), as quais serão todas respondidas e posteriormente acostadas à ata. Finalizada a fase de deliberações, terá início a fase de votação, também via Plataforma BEx, quando os presentes serão instruídos a votar por meio da Plataforma, clicar no botão "REALIZAR VOTOS", selecionando todos ou escolhendo um a um por credor, marcando e desmarcando as opções e, após finalizar a escolha, o participante deverá clicar no botão "CONFIRMA" para finalizar a votação: Computados os votos, o Administrador Judicial encerra a fase de votação, informando em seguida o resultado, promovendo o posterior encerramento da AGC. OUVINTES Os ouvintes interessados em assistir à Assembleia deverão acessar o link a seguir: <https://www.youtube.com/channel/UCzwnmmUHsAIGnBxtBKzfBmg>, referente à AGC em Continuação, a ser realizada no dia 22.03.2022 às 14:00 horas, tendo em vista que a Assembleia Geral de Credores será transmitida ao vivo pela plataforma digital de streaming YOUTUBE. SUPORTE Esta Administradora esclarece ainda que, caso o credor ou representante tenha dificuldade no acesso durante o período de admissão ou ocorra a perda de conexão de qualquer credor ou representante durante a Assembleia e ocorrer qualquer dificuldade na reconexão ao conclave, terá à disposição o suporte da Plataforma BEx, através do Whatsapp:(11) 9-9810-4543 ou (11) 9-7186-5259. Os credores poderão obter cópia do Plano de Recuperação Judicial através do e-mail: administracaojudicial@ajb.adv.br. ORDEM DO DIA (LFR, art. 35, I e 36, II): Aprovar; rejeitar ou modificar o plano de recuperação judicial apresentado pela devedora, e deliberação de outras matérias necessárias. Possível instalação do Comitê de Credores, a ser constituído no conclave, nos termos do artigo 26 e incisos da Lei 11.101/2005. ADVERTÊNCIAS/PRAZOS: Lei 11.101/2005 - Art. 37, §4º O credor poderá ser representado na assembleia-geral por mandatário ou representante legal, desde que entregue ao administrador judicial, até 24

(vinte e quatro) horas antes da data prevista no aviso de convocação, documento hábil que comprove seus poderes ou a indicação das folhas dos autos do processo em que se encontre o documento. § 5º Os sindicatos de trabalhadores poderão representar seus associados titulares de créditos derivados da legislação do trabalho ou decorrentes de acidente de trabalho que não comparecerem, pessoalmente ou por procurador, à assembleia. § 6º Para exercer a prerrogativa prevista no § 5º deste artigo, o sindicato deverá: I - apresentar ao administrador judicial, até 10 (dez) dias antes da assembleia, a relação dos associados que pretende representar, e o trabalhador que conste da relação de mais de um sindicato deverá esclarecer, até 24 (vinte e quatro) horas antes da assembleia, qual sindicato o representa, sob pena de não ser representado em assembleia por nenhum deles. Ainda, deverão os credores se atentar para a necessidade de "poderes expressos para voto em Assembleia Geral de Credores", em seus respectivos mandatos. E, para que chegue ao conhecimento de todos e que ninguém, no futuro, possa alegar ignorância, expediu-se o presente Edital, que será publicado na forma da Lei. Eu, Simone Menezes Veiga, Gestora Judiciária o expedi nos termos da petição protocolada pela Administradora Judicial Ana Júlia Barkoski de Oliveira, por determinação do MM. Juiz. Rondonópolis - MT, 13 de fevereiro de 2023. (assinado digitalmente) Thais Muti Gestora Judiciária.

PODER JUDICIÁRIO DO ESTADO DE MATO GROSSO COMARCA DE RONDONÓPOLIS 3ª VARA CÍVEL DE RONDONÓPOLIS EDITAL DE INTIMAÇÃO Prazo do Edital: 20 (VINTE) Dias EXPEDIDO POR DETERMINAÇÃO DO MM. JUIZ(A) DE DIREITO MILENE APARECIDA PEREIRA BELTRAMINI PROCESSO n. 1001243-77.2017.8.11.0003 Valor da causa: R\$ 20.658,90 FRPECIE: [Contratos Bancários]-CUMPRIMENTO DE SENTENÇA (156) PULO ATIVO: Nome: BANCO BRADESCO S.A. POLO PASSIVO: Nome: MARCO AURELIO FERREIRA BARBOSA FINALIDADE: EFETUAR A INTIMAÇÃO DO POLO PASSIVO, para, no prazo de 15 (quinze) dias, pagar o débito, com os acréscimos legais e custas processuais, se houver, sob pena de penhora, ADVERTINDO-O que, transcorrido o prazo acima mencionado sem o pagamento voluntário, o débito será acrescido de multa e honorários advocatícios, ambos em 10% (dez por cento) sobre o valor corrigido, conforme despacho, petição e documentos vinculados disponíveis no Portal de Serviços do Tribunal de Justiça do Estado de Mato Grosso, cujas instruções de acesso seguem descritas no corpo deste documento (art. 523 de seguintes do CPC). DECISÃO: 83035780 VALOR DO DÉBITO: Valor R\$ 20.658,90 (Vinte mil seiscientos e cinquenta e oito reais e noventa centavos). Eu, YAN SOUZA MENDES, digitei. RONDONÓPOLIS, 24 de agosto de 2022. (Assinado Digitalmente) Gestor(a) Judiciário(a) Autorizado(a) pelo Provimento nº 56/2007-CGJ



Governo do Estado de Mato Grosso
Secretaria de Estado de Planejamento e Gestão

SUPERINTENDÊNCIA DA IMPRENSA OFICIAL DO ESTADO DE MATO GROSSO

CENTRO POLÍTICO ADMINISTRATIVO
Rua Júlio Domingos de Campos
CEP 78050-970 - Cuiabá - Mato Grosso
CNPJ(MF) 03.507.415/0004-97

www.iomat.mt.gov.br
Acesse o portal E-Mato Grosso
www.mt.gov.br

ORIENTAÇÃO PARA PUBLICAÇÃO

De acordo com a Instrução Normativa nº 005/2008 do Diário Oficial de 27 de maio de 2008, as matérias deverão ser enviadas pelo sistema IOMATNET e no balcão da IOMAT, pessoalmente, em Pen Drive, CD-ROM ou através do correio eletrônico, publica@iomat.mt.gov.br, até as 16:00hs.

Os arquivos deverão ser em extensão .rtf, .doc ou .docx

ATENDIMENTO EXTERNO

De acordo com a Portaria nº 030/2019/SEPLAG do Diário Oficial de 05 de Abril de 2019, o atendimento é de Segunda à Sexta-feira, das 08:00hs às 12:00hs e 13:00hs às 17:00hs.

(65) 3613-8000

HINO NACIONAL

Letra de Joaquim Osório Duque Estrada e música de Francisco Manoel da Silva

Ouviram do Ipiranga as margens plácidas
De um povo heróico o brado retumbante,
E o sol da Liberdade, em raios fúlgidos,
Brilhou no céu da Pátria nesse instante.

Se o penhor dessa igualdade
Conseguimos conquistar com braço forte,
Em teu seio, ó Liberdade,
Desafia o nosso peito a própria morte!

Ó Pátria amada, Idolatrada, Salve! Salve!

Brasil, um sonho intenso, um raio vívido
De amor e de esperança à terra desce,
Se em teu formoso céu, risonho e límpido,
A imagem do Cruzeiro resplandece.

Gigante pela própria natureza,
És belo, és forte, impávido colosso,
E o teu futuro espelha essa grandeza

Terra adorada, Entre outras mil,
És tu, Brasil, Ó Pátria amada!
Dos filhos deste solo és mãe gentil,
Pátria amada, Brasil!

Deitado eternamente em berço esplêndido,
Ao som do mar e à luz do céu profundo,
Fulguras, ó Brasil, florão da América,
Iluminado ao sol do Novo Mundo!

Do que a terra mais garrida
Teus risonhos, lindos campos têm mais flores;
"Nossos bosques têm mais vida",
"Nossa vida" no teu seio "mais amores".

Ó Pátria amada, Idolatrada, Salve! Salve!

Brasil, de amor eterno seja símbolo
O lábaro que ostentas estrelado,
E diga o verde-louro desta flâmula
Paz no futuro e glória no passado.

Mas, se ergues da justiça a clava forte,
Verás que um filho teu não foge à luta,
Nem teme, quem te adora, a própria morte!

Terra adorada Entre outras mil,
És tu, Brasil, Ó Pátria amada!

Dos filhos deste solo és mãe gentil,
Pátria amada,
Brasil!

HINO DE MATO GROSSO

Decreto Nº 208 de 05 de setembro de 1983

Letra de Dom Francisco de Aquino Corrêa e música do maestro Emílio Heine

Limitando, qual novo colosso,
O ocidente do imenso Brasil,
Eis aqui, sempre em flor, Mato Grosso,
Nosso berço glorioso e gentil!

Eis a terra das minas faiscantes,
Eldorado como outros não há
Que o valor de imortais bandeirantes
Conquistou ao feroz Paiaçu!

Salve, terra de amor, terra do ouro,
Que sonhara Moreira Cabral!
Chova o céu dos seus dons o tesouro
Sobre ti, bela terra natal!

Terra noiva do Sol! Linda terra!
A quem lá, do teu céu todo azul,
Beija, ardente, o astro louro, na serra
E abençoa o Cruzeiro do Sul!

No teu verde planalto escampado,
E nos teus pantanais como o mar,
Vive solto aos milhões, o teu gado,
Em mimosas pastagens sem par!

Salve, terra de amor, terra do ouro,
Que sonhara Moreira Cabral!
Chova o céu dos seus dons o tesouro
Sobre ti, bela terra natal!

Hévea fina, erva-mate preciosa,
Palmas mil, são teus ricos florões;
E da fauna e da flora o índio goza,
A opulência em teus virgens sertões.

O diamante sorri nas grupiarias
Dos teus rios que jorram, a flux.
A hulha branca das águas tão claras,
Em cascatas de força e de luz!

Salve, terra de amor, terra do ouro,
Que sonhara Moreira Cabral!
Chova o céu dos seus dons o tesouro
Sobre ti, bela terra natal!

Dos teus bravos a glória se expande
De Dourados até Corumbá,
O ouro deu-te renome tão grande,
Porém mais nosso amor te dará!

Ouve, pois, nossas juras solenes
De fazermos em paz e união,
Teu progresso imortal como a fênix
Que ainda timbra o teu nobre brasão!

Salve, terra de amor, terra de ouro,
Que sonhara Moreira Cabral!
Chova o céu dos seus dons o tesouro
Sobre ti, bela terra natal!

HINO À BANDEIRA DE MATO GROSSO

Letra e música dos autores: Abel Santos Anjos Filho, Tânia Domingas do Nascimento e Hudson C. Rocha

"Uma radiante estrela exalta o céu anil
Fulgura na imensidão do meu Brasil
Constelação de áurea cultura e glórias mil
Do bravo heróico bandeirante varonil
Que descobrindo a extensa mata sobranceira
Do Centro Oeste, imensa gleba brasileira
Trouxe esperança à juventude altaneira
Delimitando a esfera verde da bandeira.

Erga aos céus oh! estandarte
De amor e união
Mato Grosso feliz
Do Brasil é o verde coração.
Belo pendão que ostenta o branco da pureza
Losango lar da paz e feminil grandeza.
Teu manto azul é o céu que encobre a natureza
De um Mato Grosso emoldurado de beleza.

No céu estampas o matiz patriarcal
E ao Sol fulguras belo esplêndido ideal
Na Terra semeando a paz universal
Para colhermos um futuro sem igual.
Erga aos céus oh! estandarte
De amor e união
Mato Grosso feliz
Do Brasil é o verde coração".