

DIÁRIO OFICIAL



do Estado de Mato Grosso ANO CXXXII - CUIABÁ - quinta-feira - 23 de Fevereiro de 2023 Nº 28.443

PODER EXECUTIVO

DECRETO

*DECRETO Nº 123, DE 14 DE FEVEREIRO DE 2023.

Regulamenta a Lei nº 11.345, de 28 de abril de 2021, que dispõe sobre a atualização cadastral e a intervenção na fila de espera na regulação do SUS.

O GOVERNADOR DO ESTADO DE MATO GROSSO, no uso das atribuições que lhe confere o Art. 66, inciso III e V, da Constituição Estadual, e

CONSIDERANDO a Constituição Federal de 1988 em seu Artigo 198, que preconiza a integralidade do atendimento à saúde;

CONSIDERANDO a necessidade de regulamentação da Lei Estadual nº. 11.345, de 28 de abril de 2021, a fim de impor mecanismos legais que possibilite a filtragem da fila existente;

CONSIDERANDO A Lei Nº 8.080, de 19 de setembro de 1990, que dispõe sobre a Organização do SUS, o Planejamento da Saúde, a Assistência à Saúde e Articulação Inter federativa;

CONSIDERANDO A Portaria Nº 399/2006/GM/MS, que contempla o Pacto Firmado entre os Gestores do SUS, em suas três dimensões: pela vida, em Defesa do SUS e de Gestão.

CONSIDERANDO A Portaria Nº 1.559 de 1º de agosto de 2008, que Institui a Política Nacional de Regulação do Sistema Único de Saúde - SUS, no âmbito nacional, como instrumento que possibilite a plenitude das responsabilidades sanitárias assumidas pelas esferas de governo, sendo organizadas em três dimensões de atuação, quais sejam, Regulação de Sistemas de Saúde, Regulação da Atenção à Saúde e Regulação do Acesso à Assistência;

CONSIDERANDO o Decreto nº 670, de 07 de outubro de 2020, que Regulamenta os termos da Lei nº10.783, de 28 de dezembro de 2018, que dispõe sobre a transparência na Política Estadual de Regulação o Sistema Único de Saúde - SUS, no âmbito do Estado de Mato Grosso;

CONSIDERANDO que a depuração da "fila" de regulação é imprescindível, visando a busca pelo paciente, informações sobre a persistência da necessidade da solicitação, exclusão do paciente em caso de óbito, realização dos procedimentos por outros meios, não mais necessite do procedimento ou não localização do paciente pelos meios disponibilizados na base de dados oficiais;

CONSIDERANDO que o Estado de MT, por meio de sua SES/MT, possui acesso ao SISTEMA SISREGIII, ambulatorial e hospitalar desde 2009;

CONSIDERANDO que todos os municípios do estado de Mato Grosso, possuem a denominada gestão plena em saúde, sendo de autonomia dos mesmos a definição do modelo de regulação a ser implantado; podendo fazer adesão ao sistema SISREG III e realizar sua regulação de acesso totalmente independente e gratuito;

CONSIDERANDO que tendo em vista a Programação Pactuada Integrada - PPI, os municípios quando não tiverem serviços em rede própria, devem pactuar e repassar o respectivo teto MAC a outro município que detém os serviços de saúde instalados, a fim de propiciar que os municípios daquele que não detém serviços próprios, sejam assistidos pelo município a qual se pactuou via PPI;

CONSIDERANDO a importância de manter de forma contínua e ininterrupta a regulação médica no sistema de saúde pública estadual como forma de resguardar o interesse público, sendo necessário obter uma fila regulatória única, atual e fidedigna no âmbito de estado de MT;

CONSIDERANDO que a SES/MT não detém competência, acesso ou qualquer senha de acesso SISREG que permita realizar os procedimentos quanto a fila de regulação dos Municípios que exercem gestão plena no âmbito regulatório e possuem acesso independente ao seu sistema de regulação, a exemplo de Cuiabá e Várzea Grande; e

GOVERNO DO ESTADO DE MATO GROSSO

SEPLAG
SECRETARIA DE ESTADO DE
PLANEJAMENTO E GESTÃO

IOMAT
SUPERINTENDÊNCIA DA IMPRENSA
OFICIAL DO ESTADO DE MATO GROSSO

CENTRO POLÍTICO ADMINISTRATIVO
Rua Júlio Domingos de Campos
CEP 78050-970 Cuiabá - Mato Grosso
CNPJ(MF) 03.507.415/0004-97
FONE: (65) 3613-8000

E-mail:
publica@iomat.mt.gov.br

Visite nosso Portal:
www.iomat.mt.gov.br

Acesse o Portal E-Mato Grosso
www.mt.gov.br

Mauro Mendes Ferreira
Governador do Estado

Otaviano Olavo Pivetta
Vice-Governador

Secretário-Chefe da Casa Civil Mauro Carvalho Junior
Secretário-Chefe de Gabinete do Governador Jordan Espindola dos Santos
Secretária de Estado de Agricultura Familiar Aparecida Maria Borges Bezerra
Secretária de Estado de Assistência Social e Cidadania
Secretário de Estado de Ciência, Tecnologia e Inovação Allan Kardec Pinto Acosta Benitez
Secretário de Estado de Cultura, Esporte e Lazer Jefferson Carvalho Neves
Secretário de Estado de Desenvolvimento Econômico Cesar Alberto Miranda Lima dos Santos Costa
Secretário de Estado de Educação Alan Resende Porto
Secretário de Estado de Fazenda Rogerio Luiz Gallo
Secretário de Estado de Infraestrutura e Logística Marcelo de Oliveira e Silva
Secretária de Estado de Meio Ambiente Mauren Lazzaretti
Secretário de Estado de Planejamento e Gestão Basilio Bezerra Guimarães dos Santos
Secretária de Estado de Saúde Gilberto Gomes de Figueiredo
Secretário de Estado de Segurança Pública CEL. PM César Augusto de Camargo Roveri
Secretária de Estado de Comunicação Laice Souza Aiza de Oliveira
Procurador-Geral do Estado Francisco de Assis da Silva Lopes
Secretário Controlador-Geral do Estado Paulo Farias Nazareth Netto

CONSIDERANDO a necessidade de reformulação de estratégias dos processos de diálogos e de pactuação entre os entes federados no âmbito do SUS, consubstanciado, neste caso, com a prestação de auxílio ou apoio da SES/MT aos Municípios que exerçam gestão plena no âmbito regulatório, com acesso independente ao sistema de regulação com vistas à devida filtragem, atualização cadastral e a intervenção na fila de espera na regulação do SUS de competência exclusiva destes Municípios.

DECRETA:

Art. 1º Este Decreto dispõe sobre a atualização cadastral e a intervenção na fila de espera na regulação do Sistema Único de Saúde - SUS previstas na Lei Estadual nº. 11.345, de 28 de abril de 2021, no âmbito da Administração Pública direta e indireta do Poder Executivo do Estado de Mato Grosso.

Art. 2º Para efeito deste Decreto, considera-se:

I - Atualização Cadastral: atualização obrigatória dos dados pessoais dos usuários do SUS através do CadWeb em todas as solicitações de atendimento nas unidades de saúde SUS.

II - Intervenção na Fila de Espera na regulação do SUS: ato de contactar os usuários para confirmação da persistência da necessidade de realização de procedimento inserido no sistema SISREG III.

Art. 3º Cabe aos Municípios aderir à utilização do sistema SISREG III ambulatorial e hospitalar, a fim de cumprir o disposto na Lei nº 10.783, de 28 de dezembro de 2018, que dispõe sobre a transparência na Política Estadual de Regulação do Sistema Único de Saúde - SUS, no âmbito de Estado de Mato Grosso, assim como o disposto no Decreto estadual nº 670, de 07 de outubro de 2020.

Art. 4º Compete aos Municípios a realização da intervenção na fila de espera na regulação do SUS relacionados aos serviços de saúde sob a respectiva gestão, devendo estabelecer mecanismos próprios para a célere contatação dos pacientes visando promover a atualização cadastral e a intervenção na fila de espera na regulação do SUS, consoante fins previstos nesse Decreto.

Art. 5º Compete à gestão municipal a averiguação da real necessidade dos procedimentos que estão na lista de espera do Sistema Nacional de Regulação - SISREG III da Central de Regulação Estadual vinculado à SES.

Art. 6º Compete à Secretaria de Estado de Saúde a realização da intervenção na fila de espera na regulação do SUS relacionados aos serviços de saúde sob a respectiva gestão, visando promover a atualização cadastral e a intervenção na fila de espera na regulação do SUS.

Art. 7º A fim de colaborar com o cumprimento das obrigações dos Municípios, o Estado realizará os seguintes atos:

§ 1º No prazo de 05 (cinco) dias após a publicação deste Decreto o Complexo Regulador Estadual compilará as demandas sob gestão estadual reprimidas e atualizadas no Sistema Nacional de Regulação - SISREG III e encaminhará as informações consolidadas aos Municípios e ao Conselho de Secretarias Municipais de Saúde de Mato Grosso - COSEMS/MT, estabelecido via Resolução CIB.

§ 2º Após a averiguação, contato e atualização cadastral, os Municípios deverão encaminhar à Central Estadual de Regulação as informações para atualização da fila de espera dos procedimentos inseridos no Sistema Nacional de Regulação SISREG III da Central Reguladora Estadual do Estado de Mato Grosso, por meio de Ofício e planilha (ANEXO ÚNICO) devidamente assinada pelo Secretário Municipal de Saúde, nos seguintes prazos contados a partir da publicação deste Decreto:

- I. 15 (quinze) dias para os Municípios com até 5.000 (cinco mil) inserções;
- II. 30 (trinta) dias para Municípios com número superior a 5.000 (cinco mil) inserções.

§ 3º A Central de Regulação Estadual procederá à atualização da fila de espera, sob gestão estadual, conforme oficializado pelos municípios.

Art. 8º A SES/MT, através da Central de Regulação Estadual, instituirá central de atendimento no Complexo Regulador Estadual, contando com auxiliares administrativos, enfermeiros e/ou técnicos de enfermagem para realização de ligações telefônicas e mensagens via *WhatsApp* aos usuários inseridos na fila de regulação de competência do Estado de Mato Grosso.

§ 1º O contato aos usuários que se refere o *caput* será acompanhado por ficha própria, que conterá:

- I - nome e número do contato do paciente inserido no sistema;
- II - número do cartão SUS - CNS do paciente;
- III - código da solicitação SISREG e o código do exame e/ou procedimento;
- IV - data do contato, com a informação se ligação não completada, telefone inexistente ou modificado;
- V - informação sobre mudança de domicílio para outro Município;
- VI - motivo para exclusão da lista de espera da central estadual de regulação, como desistência ou realização do procedimento, ausência de intenção ou interesse, óbito e a comprovação de duplicidade na inserção da lista de espera;

§ 2º Para fins deste Decreto, considera-se Ligação não completada ou telefone inexistente, a ligação comprovadamente não atendida pelo usuário por, no mínimo, 03 (três) vezes em horários e dias distintos.

§ 3º Para fins deste Decreto, considera-se contato telefônico modificado ou pertencente a pessoa diversa do usuário inserido na fila quando o contato telefônico registrado para determinado usuário for atendido por outra pessoa, com o devido registro da data e nome do atendente da ligação.

§ 4º A ficha de atendimento de que trata o §1º deste artigo será assinada pelo responsável direto pela tentativa de contato com o usuário, pelo servidor responsável pelo setor e, no caso dos Municípios, pelo Secretário Municipal de Saúde.

Art. 9º Realizado os trâmites do artigo 4º a 7º deste Decreto, todas as informações deverão ser encaminhadas ao setor competente e detentor de senha SISREG no âmbito da central estadual de regulação, para o registro das informações, a atualização dos dados e a exclusão dos usuários da fila de regulação sob gestão estadual, conforme o caso.

Art. 10 A SES/MT realizará os procedimentos de sua alçada fixados neste Decreto para manter permanente atualização da fila de regulação sob sua competência e gestão.

Art. 11 Os casos omissos no presente Decreto serão dirimidos pela Secretaria de Estado de Saúde - SES/MT, que prestará auxílio aos Municípios que possuem acesso independente ao sistema de regulação SISREG III e, por meio deste, exercem a gestão plena no âmbito regulatório.

Art. 12 Este Decreto entra em vigor na data de sua publicação.

Palácio Paiaguás, em Cuiabá, 14 de fevereiro de 2023, 202º da Independência e 135º da República.

MAURO MENDES
Governador do Estado

MAURO CARVALHO JUNIOR
Secretário-Chefe da Casa Civil

GILBERTO GOMES DE FIGUEIREDO
Secretário de Estado de Saúde



ESTADO DE MATO GROSSO
SECRETARIA DE ESTADO DE FAZENDA
SECRETARIA ADJUNTA DA CONTADORIA GERAL DO ESTADO - SACE/SEFAZ
FIPLAN - SISTEMA INTEGRADO DE PLANEJAMENTO, CONTABILIDADE E FINANÇAS

**ANEXO 2 – DO BALANÇO ORÇAMENTÁRIO - DEMONSTRATIVO DE EXECUÇÃO DOS RESTOS A PAGAR PROCESSADOS E NÃO**

UO : 04102 - GOVERNADORIA

EXERCÍCIO : Dezembro/2022

RESTOS A PAGAR PROCESSADOS E NÃO PROCESSADOS LIQUIDADOS	EM EXERCÍCIOS ANTERIORES	EM 31 DE DEZEMBRO DO EXERCÍCIO ANTERIOR	PAGOS	CANCELADOS	SALDO
DESPESAS CORRENTES	0,00	211.831,28	211.831,28	0,00	0,00
PESSOAL E ENCARGOS SOCIAIS	0,00	14.705,72	14.705,72	0,00	0,00
JUROS E ENCARGOS DA DÍVIDA	0,00	0,00	0,00	0,00	0,00
OUTRAS DESPESAS CORRENTES	0,00	197.125,56	197.125,56	0,00	0,00
DESPESAS DE CAPITAL	0,00	0,00	0,00	0,00	0,00
INVESTIMENTOS	0,00	0,00	0,00	0,00	0,00
INVERSÕES FINANCEIRAS	0,00	0,00	0,00	0,00	0,00
AMORTIZAÇÃO DA DÍVIDA	0,00	0,00	0,00	0,00	0,00
TOTAL	0,00	211.831,28	211.831,28	0,00	0,00



ESTADO DE MATO GROSSO
SECRETARIA DE ESTADO DE FAZENDA
SECRETARIA ADJUNTA DA CONTADORIA GERAL DO ESTADO - SACE/SEFAZ
FIPLAN - SISTEMA INTEGRADO DE PLANEJAMENTO, CONTABILIDADE E FINANÇAS

ANEXO 3 – DO BALANÇO ORÇAMENTÁRIO - DEMONSTRATIVO DE EXECUÇÃO DAS RECEITAS E DESPESAS INTRAORÇAMENTÁRIAS:

UO : 04102 - GOVERNADORIA

EXERCÍCIO : 2022

PERÍODO (MÊS):Dezembro

RECEITAS INTRAORÇAMENTÁRIAS	PREVISÃO INICIAL		PREVISÃO ATUALIZADA		RECEITAS REALIZADAS	SALDO
RECEITAS CORRENTES	0,00		0,00		0,00	0,00
RECEITAS DE CONTRIBUIÇÕES	0,00		0,00		0,00	0,00
RECEITA PATRIMONIAL	0,00		0,00		0,00	0,00
RECEITA AGROPECUÁRIA	0,00		0,00		0,00	0,00
RECEITA INDUSTRIAL	0,00		0,00		0,00	0,00
RECEITA DE SERVIÇOS	0,00		0,00		0,00	0,00
OUTRAS RECEITAS CORRENTES	0,00		0,00		0,00	0,00
RECEITAS DE CAPITAL	0,00		0,00		0,00	0,00
ALIENAÇÃO DE BENS	0,00		0,00		0,00	0,00
TRANSFERÊNCIAS DE CAPITAL	0,00		0,00		0,00	0,00
OUTRAS RECEITAS DE CAPITAL	0,00		0,00		0,00	0,00
SUBTOTAL DAS RECEITAS INTRAORÇAMENTÁRIAS	0,00		0,00		0,00	0,00
DÉFICIT	4.318.678,00		2.228.561,79		784.549,79	1.444.012,00
TOTAL DAS RECEITAS INTRAORÇAMENTÁRIAS	4.318.678,00		2.228.561,79		784.549,79	1.444.012,00
DESPESAS INTRAORÇAMENTÁRIAS	DOTAÇÃO INICIAL	DOTAÇÃO ATUALIZADA	DESPESAS EMPENHADAS	DESPESAS LIQUIDADAS	DESPESAS PAGAS	SALDO DA DOTAÇÃO
DESPESAS CORRENTES	4.318.678,00	2.228.561,79	784.549,79	732.972,39	732.972,39	1.444.012,00
PESSOAL E ENCARGOS SOCIAIS	3.912.000,00	1.692.668,73	470.917,19	470.917,19	470.917,19	1.221.751,54
JUROS E ENCARGOS DA DÍVIDA	0,00	0,00	0,00	0,00	0,00	0,00
OUTRAS DESPESAS CORRENTES	406.678,00	535.893,06	313.632,60	262.055,20	262.055,20	222.260,46
DESPESAS DE CAPITAL	0,00	0,00	0,00	0,00	0,00	0,00
INVESTIMENTOS	0,00	0,00	0,00	0,00	0,00	0,00
INVERSÕES FINANCEIRAS	0,00	0,00	0,00	0,00	0,00	0,00
AMORTIZAÇÃO DA DÍVIDA	0,00	0,00	0,00	0,00	0,00	0,00
SUBTOTAL DAS DESPESAS INTRAORÇAMENTÁRIAS	4.318.678,00	2.228.561,79	784.549,79	732.972,39	732.972,39	1.444.012,00
SUPERÁVIT	0,00	0,00	0,00	0,00	0,00	0,00
TOTAL DAS DESPESAS INTRAORÇAMENTÁRIAS	4.318.678,00	2.228.561,79	784.549,79	732.972,39	732.972,39	1.444.012,00



ESTADO DE MATO GROSSO
SECRETARIA DE ESTADO DE FAZENDA
SECRETARIA ADJUNTA DA CONTADORIA GERAL DO ESTADO - SACE/SEFAZ
FIPLAN - SISTEMA INTEGRADO DE PLANEJAMENTO, CONTABILIDADE E FINANÇAS



ANEXO 4 – DO BALANÇO ORÇAMENTÁRIO - DEMONSTRATIVO DAS DESPESAS ORÇAMENTÁRIAS EXECUTADAS POR DESTAQUE

UO : 04102 - GOVERNADORIA

EXERCÍCIO: Dezembro/2022

DESPESAS EXECUTADAS POR DESTAQUE	DOTAÇÃO INICIAL	DOTAÇÃO ATUALIZADA	DESPESAS EMPENHADAS	DESPESAS LIQUIDADAS	DESPESAS PAGAS	SALDO DA DOTAÇÃO
DESPESAS CORRENTES	0,00	3.151.500,00	3.151.500,00	2.137.523,93	2.137.523,93	0,00
PESSOAL E ENCARGOS SOCIAIS	0,00	0,00	0,00	0,00	0,00	0,00
JUROS E ENCARGOS DA DÍVIDA	0,00	0,00	0,00	0,00	0,00	0,00
OUTRAS DESPESAS CORRENTES	0,00	3.151.500,00	3.151.500,00	2.137.523,93	2.137.523,93	0,00
DESPESAS DE CAPITAL	0,00	0,00	0,00	0,00	0,00	0,00
INVESTIMENTOS	0,00	0,00	0,00	0,00	0,00	0,00
INVERSÕES FINANCEIRAS	0,00	0,00	0,00	0,00	0,00	0,00
AMORTIZAÇÃO DA DÍVIDA	0,00	0,00	0,00	0,00	0,00	0,00
TOTAL DAS DESPESAS EXECUTADAS POR DESTAQUE	0,00	3.151.500,00	3.151.500,00	2.137.523,93	2.137.523,93	0,00



ESTADO DE MATO GROSSO
SECRETARIA DE ESTADO DE FAZENDA
SECRETARIA ADJUNTA DA CONTADORIA GERAL DO ESTADO - SACE/SEFAZ
FIPLAN - SISTEMA INTEGRADO DE PLANEJAMENTO, CONTABILIDADE E FINANÇAS



ANEXO 5 DO BALANÇO ORÇAMENTÁRIO - DEMONSTRATIVO DAS TRANSFERÊNCIAS FINANCEIRAS RECEBIDAS E CONCEDIDAS

UO : 04102 - GOVERNADORIA

PERÍODO: Dezembro/2022

TRANSFERÊNCIAS	TRANSFERÊNCIAS REALIZADAS
COTAS	48.423.932,48
RECEBIDAS	48.423.932,48
(-) CONCEDIDAS	0,00
REPASSES	0,00
RECEBIDOS	0,00
(-) CONCEDIDOS	0,00
APORTES DE RECURSOS PARA RPPS	-220.559,60
RECEBIDOS	0,00
(-) CONCEDIDOS	-220.559,60
SUBTOTAL DAS TRANSFERÊNCIAS	48.203.372,88
DESTAQUES	-2.130.173,85
RECEBIDOS	7.350,08
(-) CONCEDIDOS	-2.137.523,93
TOTAL DAS TRANSFERÊNCIAS	46.073.199,03



ESTADO DE MATO GROSSO
SECRETARIA DE ESTADO DE FAZENDA
SECRETARIA ADJUNTA DA CONTADORIA GERAL DO ESTADO - SACE/SEFAZ
FIPLAN - SISTEMA INTEGRADO DE PLANEJAMENTO, CONTABILIDADE E FINANÇAS

**BALANÇO ORÇAMENTÁRIO**

Anexo 12 da lei 4.320/64

Item 5 da IN TCE - 03/2005

04102 - GOVERNADORIA

Exercício de 2022

RECEITAS ORÇAMENTÁRIAS	NE	PREVISÃO INICIAL	PREVISÃO ATUALIZADA	RECEITAS REALIZADAS	SALDO
DÉFICIT		48.135.974,00	59.177.845,22	48.095.332,89	(11.082.512,33)
TOTAL		48.135.974,00	59.177.845,22	48.095.332,89	(11.082.512,33)
SALDO DE EXERCÍCIOS ANTERIORES (UTILIZADOS PARA CRÉDITOS ADICIONAIS)		0,00	840.000,00	0,00	(840.000,00)
Superávit Financeiro		0,00	840.000,00	0,00	(840.000,00)

DESPESAS ORÇAMENTÁRIAS	NE	DOTAÇÃO INICIAL	DOTAÇÃO ATUALIZADA	DESPESAS EMPENHADAS	DESPESAS LIQUIDADAS	DESPESAS PAGAS	SALDO
EXECUÇÃO DIRETA E DESTAQUE CONCEDIDO		48.135.974,00	59.177.845,22	48.095.332,89	41.458.918,51	41.333.912,75	11.082.512,33
DESPESAS CORRENTES		42.548.612,00	52.190.483,22	45.255.819,90	40.482.710,40	40.357.704,64	6.934.663,32
Pessoal e Encargos Sociais		24.547.513,00	28.634.018,29	26.928.613,85	26.928.613,85	26.824.420,76	1.705.404,44
Outras Despesas Correntes		18.001.099,00	23.556.464,93	18.327.206,05	13.554.096,55	13.533.283,88	5.229.258,88
DESPESAS DE CAPITAL		5.587.362,00	6.987.362,00	2.839.512,99	976.208,11	976.208,11	4.147.849,01
Investimentos		5.587.362,00	6.987.362,00	2.839.512,99	976.208,11	976.208,11	4.147.849,01
SUBTOTAL DAS DESPESAS		48.135.974,00	59.177.845,22	48.095.332,89	41.458.918,51	41.333.912,75	11.082.512,33
SUBTOTAL COM REFINANCIAMENTO		48.135.974,00	59.177.845,22	48.095.332,89	41.458.918,51	41.333.912,75	11.082.512,33
TOTAL		48.135.974,00	59.177.845,22	48.095.332,89	41.458.918,51	41.333.912,75	11.082.512,33

Os Balanços Orçamentários não consolidados (de órgãos e entidades, por exemplo), poderão apresentar desequilíbrio e déficit orçamentário, pois muitos deles não são agentes arrecadadores e executam despesas orçamentárias para prestação de serviços públicos e realização de investimentos.

JOSE GONÇALO DE FREITAS
CONTADOR CHEFE - COORD. CONTÁBIL
CONTADOR CRC Nº MT 3667/O-9



ESTADO DE MATO GROSSO
SECRETARIA DE ESTADO DE FAZENDA
SECRETARIA ADJUNTA DA CONTADORIA GERAL DO ESTADO - SACE/SEFAZ
FIPLAN - SISTEMA INTEGRADO DE PLANEJAMENTO, CONTABILIDADE E FINANÇAS

**BALANÇO FINANCEIRO - Exercício de 2022**

Anexo 13 - Lei Complementar 4.320/64

ITEM Nº 4 - IN TCE - 2005

Unidade Orçamentária: 04102 - GOVERNADORIA

INGRESSOS			
ESPECIFICAÇÃO	NOTA	EXERCÍCIO ATUAL	EXERCÍCIO ANTERIOR
Transferências Financeiras Recebidas		48.431.282,56	42.491.734,73
Transferências Recebidas para a Execução Orçamentária		48.431.282,56	42.491.734,73
Cota Recebida		48.423.932,48	42.107.954,24
Repasse Recebido		0,00	227.875,99
Destaque Recebido		7.350,08	155.904,50
Recebimentos Extraorçamentários		49.083.244,83	38.762.631,49
Inscrição de Restos a Pagar Não Processados		5.621.438,31	2.480.759,91
Restos a Pagar não Processados		5.621.438,31	2.480.759,91
Inscrição de Restos a Pagar Processados		126.005,76	14.705,72
Restos a Pagar Processados		105.087,72	14.705,72
Consignações Inscritas em RP		20.918,04	0,00
Depósitos Restituíveis de Valores Vinculados		975.318,87	1.040.926,06
Depósitos de Diversas Origens		975.318,87	1.040.926,06
Outros Recebimentos Extraorçamentários		42.360.481,89	35.226.239,80
Direitos Derivados Utilização Sdo Disponib. Cta Única-LC 360/09.		0,00	0,20
Créditos a receber Folha de Pagamento		12.593,07	0,00
Consignações do Exercício		9.652.717,84	8.105.765,03
Despesas Liquidadas a Pagar		29.534.670,98	25.827.254,76
Valores de Destaques a Repassar		3.151.500,00	1.281.999,81
Outros Credores e entidades a Curto Prazo		9.000,00	11.220,00
Saldo em Espécie do Exercício Anterior		3.264.866,98	29.714,27
Caixa e Equivalentes de Caixa		3.264.866,98	29.714,27
Capacidade Financeira		3.264.866,98	29.714,27
Recebida		3.264.866,98	29.714,27
TOTAL GERAL		100.779.394,37	81.284.080,49

DISPÊNDIOS			
ESPECIFICAÇÃO	NOTA	EXERCÍCIO ATUAL	EXERCÍCIO ANTERIOR
Despesa Orçamentária		48.095.332,89	37.558.450,65
Execução Direta		44.943.832,89	36.276.450,84
Ordinária		44.943.832,89	36.276.450,84
Execução em Destaque		3.151.500,00	1.281.999,81
Ordinária		3.151.500,00	1.281.999,81
Transferências Financeiras Concedidas		220.559,60	639.112,15
Transferências Concedidas para a Execução Orçamentária		220.559,60	639.112,15
Execução de Destaque Recebido		0,00	163.254,58
Recursos para cobertura de Déficit Financeiro		220.559,60	475.857,57
Pagamentos Extraorçamentários		43.413.924,60	39.821.650,71
Pagamentos de Restos a Pagar Não Processados		1.124.313,69	2.953.384,51
Restos a Pagar não Processados		1.064.709,35	2.896.016,70
RP Não Processados de Exercícios Anteriores		44.748,87	0,00
Consignações do Exercício de RP não Processados		14.855,47	57.367,81
Pagamentos de Restos a Pagar Processados		14.705,72	657.526,21
Restos a Pagar Processados		14.705,72	154.375,70
Consignações Inscritas em RP		0,00	489.827,72
Consignações de RP Processados de Exercícios Anteriores		0,00	13.322,79
Depósitos Restituíveis de Valores Vinculados		1.020.912,26	1.042.324,27
Depósitos de Diversas Origens		1.020.912,26	1.042.324,27
Outros Pagamentos Extraorçamentários		41.253.992,93	35.168.415,72
Receita Própria a Receber		2.325,00	0,00
Consignações do Exercício		9.570.473,02	8.047.941,15
Despesas Liquidadas a Pagar		29.543.670,98	25.838.474,76



ESTADO DE MATO GROSSO
SECRETARIA DE ESTADO DE FAZENDA
SECRETARIA ADJUNTA DA CONTADORIA GERAL DO ESTADO - SACE/SEFAZ
FIPLAN - SISTEMA INTEGRADO DE PLANEJAMENTO, CONTABILIDADE E FINANÇAS

**BALANÇO FINANCEIRO - Exercício de 2022**

Anexo 13 - Lei Complementar 4.320/64

ITEM Nº 4 - IN TCE - 2005

Unidade Orçamentária: 04102 - GOVERNADORIA

DISPÊNDIOS			
ESPECIFICAÇÃO	NOTA	EXERCÍCIO ATUAL	EXERCÍCIO ANTERIOR
Valores de Destaques a Repassar		2.137.523,93	1.281.999,81
Saldo em Espécie para o Exercício Seguinte		9.049.577,28	3.264.866,98
Caixa e Equivalentes de Caixa		9.049.577,28	3.264.866,98
Capacidade Financeira		9.049.577,28	3.264.866,98
Recebida		9.049.577,28	3.264.866,98
TOTAL GERAL		100.779.394,37	81.284.080,49

JOSE GONÇALO DE FREITAS
CONTADOR CHEFE - COORD. CONTÁBIL
CONTADOR CRC Nº MT 3667/O-9



GOVERNO DO ESTADO DE MATO GROSSO
SECRETARIA DE ESTADO DE FAZENDA
SECRETARIA ADJUNTA DO TESOUREO ESTADUAL - SATE/SEFAZ
SUPERINTENDÊNCIA DE CONTROLE GERENCIAL CONTÁBIL DO ESTADO
FIPLAN - SISTEMA INTEGRADO DE PLANEJAMENTO, CONTABILIDADE E FINANÇAS



BALANÇO PATRIMONIAL - Dezembro/2022

Anexo 14 - Lei 4.320/64

Unidade Orçamentária: 04102 - GOVERNADORIA

	Nota Explicativa	Exercicio Atual	Exercicio Anterior
ATIVO			
Ativo Circulante			
Caixa e Equivalentes de Caixa		0,00	0,00
Créditos a Curto Prazo		9.859.267,96	4.124.716,23
Investimentos e Aplicações Temporárias a Curto Prazo		0,00	0,00
Estoques		14.289,00	0,00
Ativo Não Circulante Mantido Para Venda		0,00	0,00
VPD Pagas Antecipadamente		0,00	0,00
Total do Ativo Circulante		9.873.556,96	4.124.716,23
Ativo Não-Circulante			
Realizável a Longo Prazo		0,00	0,00
Investimentos		0,00	0,00
Imobilizado		6.373.349,83	5.265.915,79
Intangível		0,00	0,00
Total do Ativo Não Circulante		6.373.349,83	5.265.915,79
TOTAL DO ATIVO		16.246.906,79	9.390.632,02
PASSIVO E PATRIMÔNIO LÍQUIDO			
Passivo Circulante			
Obrigações Trabalhistas, Previdenciárias e Assistenciais a Pagar a Curto Prazo		734.142,43	106.848,47
Empréstimos e Financiamentos a Curto Prazo		0,00	0,00
Fornecedores e Contas a Pagar a Curto Prazo		1.219.812,67	573.746,34
Obrigações Fiscais a Curto Prazo		0,00	0,00
Obrigações de Repartições a Outros Entes		0,00	0,00
Provisões a Curto Prazo		0,00	0,00
Demais Obrigações a Curto Prazo		25.535,90	2.292,86
Total do Passivo Circulante		1.979.491,00	682.887,67
Passivo Não Circulante			
Obrigações Trabalhistas, Previdenciárias e Assistenciais a Pagar a Longo Prazo		0,00	0,00
Empréstimos e Financiamentos a Longo Prazo		0,00	0,00
Fornecedores a Longo Prazo		0,00	0,00
Obrigações Fiscais a Longo Prazo		0,00	0,00
Obrigações de Repartições a Outros Entes		0,00	0,00
Provisões a Longo Prazo		0,00	0,00
Demais Obrigações a Longo Prazo		0,00	0,00
Resultado Diferido		0,00	0,00
Total do Passivo Não Circulante		0,00	0,00
TOTAL DO PASSIVO		1.979.491,00	682.887,67
Patrimônio Líquido			
Patrimônio Social e Capital Social		0,00	0,00
Adiantamento para Futuro Aumento de Capital		0,00	0,00
Reservas de Capital		0,00	0,00
Ajustes de Avaliação Patrimonial		0,00	0,00
Reservas de Lucros		0,00	0,00
Demais Reservas		0,00	0,00
Resultados Acumulados		14.267.415,79	8.707.744,35
(-) Ações/Cotas em Tesouraria		0,00	0,00
Total do Patrimônio Líquido		14.267.415,79	8.707.744,35
TOTAL DO PASSIVO E DO PATRIMÔNIO LÍQUIDO		16.246.906,79	9.390.632,02



GOVERNO DO ESTADO DE MATO GROSSO
SECRETARIA DE ESTADO DE FAZENDA
SECRETARIA ADJUNTA DO TESOURO ESTADUAL - SATE/SEFAZ
SUPERINTENDÊNCIA DE CONTROLE GERENCIAL CONTÁBIL DO ESTADO
FIPLAN - SISTEMA INTEGRADO DE PLANEJAMENTO, CONTABILIDADE E FINANÇAS



BALANÇO PATRIMONIAL - Dezembro/2022

Anexo 14 - Lei 4.320/64

Unidade Orçamentária: 04102 - GOVERNADORIA

QUADRO DOS ATIVOS E PASSIVOS FINANCEIROS E PERMANENTES (Lei nº 4.320/1964)			
	Nota Explicativa	Exercício Atual	Exercício Anterior
Ativo (I)			
Ativo Financeiro		9.053.456,90	3.266.421,60
Ativo Permanente		7.193.449,89	6.124.210,42
Total do Ativo		16.246.906,79	9.390.632,02
Passivo (II)			
Passivo Financeiro		6.252.061,93	3.050.861,33
Passivo Permanente		650.867,38	92.142,75
Total do Passivo		6.902.929,31	3.143.004,08
Saldo Patrimonial (III) = (I - II)		9.343.977,48	6.247.627,94

QUADRO DAS CONTAS DE COMPENSAÇÃO (Lei nº 4.320/1964)			
	Nota Explicativa	Exercício Atual	Exercício Anterior
ATOS POTENCIAIS ATIVOS			
Garantias e Contragarantias Recebidas		0,00	0,00
Direitos Conveniados e Outros Instrumentos Congeneres		0,00	0,00
Direitos Contratuais		0,00	410.520,00
Outros Atos Potenciais Ativos		0,00	0,00
Total dos Atos Potenciais Ativos		0,00	410.520,00
ATOS POTENCIAIS PASSIVOS			
Garantias e Contragarantias Concedidas		0,00	0,00
Obrigações Conveniadas e Outros Instrumentos Congêneres		0,00	0,00
Obrigações Contratuais		39.080.653,29	30.888.102,42
Outros Atos Potenciais Passivos		0,00	0,00
Total dos Atos Potenciais Passivos		39.080.653,29	30.888.102,42

QUADRO DO SUPERÁVIT/DÉFICIT FINANCEIRO (Lei nº 4.320/1964)			
	Nota Explicativa	Exercício Atual	Exercício Anterior
100/300 - Recursos Ordinários do Tesouro Estadual		2.785.945,78	200.111,08
192/392 - Recursos de Repasses Constitucionais e Legais		13.411,87	13.411,87
196/396 - Recursos Especiais Administrados pelo Órgão		2.037,12	2.037,12
240/640 - Recursos Próprios		0,20	0,20
Total das Fontes de Recursos		2.801.394,97	215.560,27

JOSE GONÇALO DE FREITAS
CONTADOR CHEFE - COORD. CONTÁBIL
CONTADOR CRC Nº MT 3667/O-9



ESTADO DE MATO GROSSO
SECRETARIA DE ESTADO DE FAZENDA
SECRETARIA ADJUNTA DA CONTADORIA GERAL DO ESTADO - SACE/SEFAZ
FIPLAN - SISTEMA INTEGRADO DE PLANEJAMENTO, CONTABILIDADE E FINANÇAS



DEMONSTRAÇÃO DAS VARIAÇÕES PATRIMONIAIS

Anexo 15 - Lei 4.320/64

Unidade Orçamentária: 04102 - GOVERNADORIA

Exercício de 2022

VARIAÇÕES PATRIMONIAIS QUANTITATIVAS			
	NE	Exercício Atual	Exercício Anterior
VARIAÇÕES PATRIMONIAIS AUMENTATIVAS		52.063.880,93	43.966.612,42
Impostos, Taxas e Contribuições de Melhoria		0,00	0,00
Impostos		0,00	0,00
Taxas		0,00	0,00
Contribuições de Melhoria		0,00	0,00
Contribuições		0,00	0,00
Contribuições Sociais		0,00	0,00
Contribuição de Intervenção no Domínio Econômico		0,00	0,00
Contribuições de Iluminação Pública		0,00	0,00
Contribuições de Interesse das Categorias Profissionais		0,00	0,00
Exploração e Venda de Bens, Serviços e Direitos		0,00	0,00
Venda de Mercadorias		0,00	0,00
Vendas de Produtos		0,00	0,00
Exploração de Bens e Direitos e Prestação de Serviços		0,00	0,00
Variações Patrimoniais Aumentativas Financeiras		0,00	0,00
Juros e Encargos de Empréstimos e Financiamentos Concedidos		0,00	0,00
Juros e Encargos de Mora		0,00	0,00
Variações Monetárias e Cambiais		0,00	0,00
Descontos Financeiros Obtidos		0,00	0,00
Remuneração de Depósitos Bancários e Aplicações Financeiras		0,00	0,00
Outras Variações Patrimoniais Aumentativas - Financeiras		0,00	0,00
Transferências e Delegações Recebidas		49.875.570,29	42.507.220,89
Transferências Intragovernamentais		49.860.322,54	42.507.220,89
Transferências Inter Governamentais		0,00	0,00
Transferências das Intituições Privadas		15.247,75	0,00
Transferências das Instituições Multigovernamentais		0,00	0,00
Transferências de Consórcios Públicos		0,00	0,00
Transferências do Exterior		0,00	0,00
Execução Orçamentária Delegada de Entes		0,00	0,00
Transferências de Pessoas Físicas		0,00	0,00
Outras Transferências e Delegações Recebidas		0,00	0,00
Valorização e Ganhos com Ativos e Desincorporação de Passivos		2.188.310,64	1.459.391,53
Reavaliação de Ativos		0,00	0,00
Ganhos com Alienação		0,00	0,00
Ganhos com Incorporação de Ativos por Descobertas e Nascimentos		35.082,66	16.035,22
Ganhos com Desincorporação de Passivos		2.153.227,98	1.443.356,31
Reversão de Redução ao Valor Recuperável		0,00	0,00
Outras Variações Patrimoniais Aumentativas		0,00	0,00
VPA a Classificar		0,00	0,00
Resultado Positivo de Participações		0,00	0,00
Reversão de Provisões e Ajustes de Perdas		0,00	0,00



ESTADO DE MATO GROSSO
SECRETARIA DE ESTADO DE FAZENDA
SECRETARIA ADJUNTA DA CONTADORIA GERAL DO ESTADO - SACE/SEFAZ
FIPLAN - SISTEMA INTEGRADO DE PLANEJAMENTO, CONTABILIDADE E FINANÇAS



DEMONSTRAÇÃO DAS VARIAÇÕES PATRIMONIAIS

Anexo 15 - Lei 4.320/64

Unidade Orçamentária: 04102 - GOVERNADORIA

Exercício de 2022

Diversas Variações Patrimoniais Aumentativas		0,00	0,00
VARIAÇÕES PATRIMONIAIS DIMINUTIVAS		45.779.110,36	39.297.641,61
Pessoal e Encargos		27.487.338,48	23.390.812,73
Remuneração a Pessoal		25.991.504,85	22.080.209,73
Encargos Patronais		1.480.592,46	1.195.861,47
Benefícios a Pessoal		0,00	0,00
Outras Variações Patrimoniais Diminutivas - Pessoal e Encargos		15.241,17	114.741,53
Benefícios Previdenciários e Assistenciais		0,00	0,00
Aposentadorias e Reformas		0,00	0,00
Pensões		0,00	0,00
Benefícios de Prestação Continuada		0,00	0,00
Benefícios Eventuais		0,00	0,00
Políticas Públicas de Transferência de Renda		0,00	0,00
Outros Benefícios Previdenciários e Assistenciais		0,00	0,00
Uso de Bens, Serviços e Consumo de Capital Fixo		10.378.938,98	12.418.528,89
Uso de Material de Consumo		790.205,95	2.328.322,61
Serviços		8.915.682,31	9.724.814,99
Depreciação, Amortização e Exaustão		673.050,72	365.391,29
Variações Patrimoniais Diminutivas Financeiras		0,00	0,00
Juros e Encargos de Empréstimos e Financiamentos Obtidos		0,00	0,00
Juros e Encargos de Mora		0,00	0,00
Variações Monetárias e Cambiais		0,00	0,00
Descontos Financeiros Concedidos		0,00	0,00
Outras Variações Patrimoniais Diminutivas Financeiras		0,00	0,00
Transferências e Delegações Concedidas		5.538.877,78	2.001.219,53
Transferências Intragovernamentais		5.538.877,78	2.001.219,53
Transferências Inter Governamentais		0,00	0,00
Transferências a Instituições Privadas		0,00	0,00
Transferências a Instituições Multigovernamentais		0,00	0,00
Transferências a Consórcios Públicos		0,00	0,00
Transferências ao Exterior		0,00	0,00
Execução Orçamentária Delegada de Entes		0,00	0,00
Outras Transferências e Delegações Concedidas		0,00	0,00
Desvalorização e Perda de Ativos e Incorporação de Passivos		96.164,05	0,00
Redução a Valor Recuperável e Ajuste para Perdas		0,00	0,00
Perdas com Alienação		0,00	0,00
Perdas Involuntárias		96.164,05	0,00
Incorporação de Passivos		0,00	0,00
Desincorporação de Ativos		0,00	0,00
Tributárias		5.033,12	9.697,49
Impostos, Taxas e Contribuições de Melhoria		5.033,12	9.697,49
Contribuições		0,00	0,00
Depósitos Obrigatórios		0,00	0,00



ESTADO DE MATO GROSSO
SECRETARIA DE ESTADO DE FAZENDA
SECRETARIA ADJUNTA DA CONTADORIA GERAL DO ESTADO - SACE/SEFAZ
FIPLAN - SISTEMA INTEGRADO DE PLANEJAMENTO, CONTABILIDADE E FINANÇAS

**DEMONSTRAÇÃO DAS VARIAÇÕES PATRIMONIAIS**

Anexo 15 - Lei 4.320/64

Unidade Orçamentária: 04102 - GOVERNADORIA

Exercício de 2022

Custo das Mercadorias e Produtos Vendidos e Serviços Prestados		0,00	0,00
Custo de Materiais, Serviços e Consumos		0,00	0,00
Custo das Mercadorias Vendidas		0,00	0,00
Custo dos Produtos Vendidos		0,00	0,00
Custo dos Serviços Prestados		0,00	0,00
Outras Variações Patrimoniais Diminutivas		2.272.757,95	1.477.382,97
Premiações		0,00	26.430,00
Resultado Negativo de Participações		0,00	0,00
Incentivos		0,00	0,00
Subvenções Econômicas		0,00	0,00
Participações e Contribuições		0,00	0,00
VPD de Constituição de Provisões		0,00	0,00
Diversas Variações Patrimoniais Diminutivas		2.272.757,95	1.450.952,97
RESULTADO PATRIMONIAL DO PERÍODO		6.284.770,57	4.668.970,81

JOSE GONÇALO DE FREITAS
CONTADOR CHEFE - COORD. CONTÁBIL
CONTADOR CRC Nº MT 3667/O-9

**GOVERNO DO ESTADO DE MATO GROSSO
GOVERNADORIA****DEMONSTRAÇÃO DA DÍVIDA FUNDADA INTERNA**

Anexo 16 da Lei 4.320/64

Exercício: 2022

Unidade Orçamentária: 04102

AUTORIZAÇÕES			SALDO ANTERIOR EM CIRCULAÇÃO	MOVIMENTO DO PERÍODO		SALDO ATUAL
LEIS (N.º E DATA)	QUANTI- DADE	VALOR DA EMISSÃO		EMISSÃO (R\$)	RESGATE (R\$)	
				<i>SEM MOVIMENTO</i>		

Cuiabá, 31 de dezembro de 2022.

JOSÉ GONÇALO DE FREITASContador – CRC/MT 3.667/O-9
Gerente Contábil / Casa Civil



ESTADO DE MATO GROSSO
SECRETARIA DE ESTADO DE FAZENDA
SECRETARIA ADJUNTA DA CONTADORIA GERAL DO ESTADO - SACE/SEFAZ
FIPLAN - SISTEMA INTEGRADO DE PLANEJAMENTO, CONTABILIDADE E FINANÇAS



DEMONSTRAÇÃO DA DÍVIDA FLUTUANTE

Anexo 17 da Lei 4.320/64

04102 - GOVERNADORIA

Exercício de 2022

TÍTULO	SALDO DO EXERCÍCIO R\$	MOVIMENTO NO EXERCÍCIO		SALDO PARA O EXERCÍCIO SEGUINTE R\$
		INSCRIÇÃO	BAIXA	
RESTOS A PAGAR				
Processados	514.705,72	105.087,72	14.705,72	605.087,72
De Exercícios Anteriores	514.705,72	0,00	14.705,72	500.000,00
Do Exercício	0,00	105.087,72	0,00	105.087,72
Não Processados	2.533.862,75	5.621.438,31	2.533.862,75	5.621.438,31
De Exercícios Anteriores	2.533.862,75	0,00	2.533.862,75	0,00
Do Exercício	0,00	5.621.438,31	0,00	5.621.438,31
SUBTOTAL (I)	3.048.568,47	5.726.526,03	2.548.568,47	6.226.526,03
DEPÓSITOS E CONSIGNAÇÕES				
Depósitos	2.292,86	59.243,39	56.918,39	4.617,86
Outros Depósitos de Curto Prazo	2.292,86	59.243,39	56.918,39	4.617,86
Consignações	0,00	20.918,04	0,00	20.918,04
Consignações do Exercício	0,00	20.918,04	0,00	20.918,04
SUBTOTAL (II)	2.292,86	80.161,43	56.918,39	25.535,90
OUTRAS OBRIGAÇÕES DE CURTO PRAZO				
Destaque a Repassar	0,00	2.137.523,93	2.137.523,93	0,00
SUBTOTAL (III)	0,00	2.137.523,93	2.137.523,93	0,00
TOTAL GERAL	3.050.861,33	7.944.211,39	4.743.010,79	6.252.061,93

QUADRO DE RESUMO

Cancelamento de Restos a Pagar Processado - Principal	0,00
Cancelamento de Restos a Pagar Não Processado - Principal	1.409.549,06
Pagamento de Consignações de RP Não Processados	14.855,47
Cancelamento de Consignações de RP Processados	0,00

OBS: os cancelamentos de RP, assim como os cancelamentos das consignações e as baixas das consignações de RP Não Processados estão contidas nos respectivos itens e discriminados no resumo.

JOSE GONÇALO DE FREITAS
CONTADOR CHEFE - COORD. CONTÁBIL
CONTADOR CRC Nº MT 3667/O-9



ESTADO DE MATO GROSSO
SECRETARIA DE ESTADO DE FAZENDA
SECRETARIA ADJUNTA DA CONTADORIA GERAL DO ESTADO - SACE/SEFAZ
FIPLAN - SISTEMA INTEGRADO DE PLANEJAMENTO, CONTABILIDADE E FINANÇAS



DEMONSTRAÇÃO DOS FLUXOS DE CAIXA

Anexo 18 - Lei Federal nº 4.320/64

UNIDADE ORÇAMENTÁRIA: 04102 - GOVERNADORIA

Mês/Ano: Dezembro/2022

DEMONSTRAÇÃO DOS FLUXOS DE CAIXA		
Anexo 18 - Lei Federal nº 4.320/64		
	Exercicio Atual	Exercicio Anterior
FLUXO DE CAIXA DAS ATIVIDADES OPERACIONAIS		
Ingressos	49.419.194,50	43.532.660,99
Receita Tributária	0,00	0,00
Receita de Contribuições	0,00	0,00
Receita Patrimonial	0,00	0,00
Receita Agropecuária	0,00	0,00
Receita Industrial	0,00	0,00
Receita de Serviços	0,00	0,00
Remuneração das Disponibilidades	0,00	0,00
Transferências recebidas	0,00	0,00
Outras Receitas Derivadas e Originárias	0,00	0,00
Outros Ingressos Operacionais	49.419.194,50	43.532.660,99
Desembolsos	42.108.927,22	37.140.906,28
Pessoal e demais despesas	37.955.708,44	33.597.555,44
Juros e encargos da dívida	0,00	0,00
Transferências concedidas	771.897,99	743.169,19
Outros desembolsos operacionais	3.381.320,79	2.800.181,65
Fluxo de caixa líquido das atividades operacionais (I)	7.310.267,28	6.391.754,71
FLUXOS DE CAIXA DAS ATIVIDADES DE INVESTIMENTO		
Ingressos	0,00	0,00
Alienação de bens	0,00	0,00
Amortização de empréstimos e financiamentos concedidos	0,00	0,00
Outros ingressos de investimentos	0,00	0,00
Desembolsos	1.525.556,98	3.156.602,00
Aquisição de ativo não circulante	1.525.556,98	3.156.602,00
Concessão de empréstimos e financiamentos	0,00	0,00
Outros desembolsos de investimentos	0,00	0,00
Fluxo de caixa líquido das atividades de investimento (II)	-1.525.556,98	-3.156.602,00
FLUXOS DE CAIXA DAS ATIVIDADES DE FINANCIAMENTO		
Ingressos	0,00	0,00
Operações de crédito	0,00	0,00
Integralização do capital social de empresas dependentes	0,00	0,00
Transferências de capital recebidos	0,00	0,00
Outros ingressos de financiamentos	0,00	0,00
Desembolsos	0,00	0,00
Amortização / Refinanciamento da dívida	0,00	0,00
Outros desembolsos de financiamentos	0,00	0,00
Fluxo de caixa líquido das atividades de financiamento (III)	0,00	0,00
GERAÇÃO LÍQUIDA DE CAIXA E EQUIVALENTES DE CAIXA (I+II+III)	5.784.710,30	3.235.152,71
Caixa e Equivalentes de caixa inicial	3.264.866,98	29.714,27
Caixa e Equivalentes de caixa final	9.049.577,28	3.264.866,98



ESTADO DE MATO GROSSO
SECRETARIA DE ESTADO DE FAZENDA
SECRETARIA ADJUNTA DA CONTADORIA GERAL DO ESTADO - SACE/SEFAZ
FIPLAN - SISTEMA INTEGRADO DE PLANEJAMENTO, CONTABILIDADE E FINANÇAS



DEMONSTRAÇÃO DOS FLUXOS DE CAIXA

Anexo 18 - Lei Federal nº 4.320/64

UNIDADE ORÇAMENTÁRIA: 04102 - GOVERNADORIA

Mês/Ano: Dezembro/2022

QUADRO DE TRANSFERÊNCIAS RECEBIDAS E CONCEDIDAS		
	Exercicio Atual	Exercicio Anterior
TRANSFERÊNCIAS CORRENTES RECEBIDAS		
Intergovernamentais		
da União	0,00	0,00
de Estados e Distrito Federal	0,00	0,00
de Municípios	0,00	0,00
Intragovernamentais	0,00	0,00
Outras transferências recebidas	0,00	0,00
Total das Transferências Correntes Recebidas	0,00	0,00
TRANSFERÊNCIAS CONCEDIDAS		
Intergovernamentais		
da União	0,00	0,00
de Estados e Distrito Federal	0,00	0,00
de Municípios	0,00	0,00
Intragovernamentais	771.897,99	743.169,19
Outras transferências concedidas	0,00	0,00
Total das Transferências Concedidas	771.897,99	743.169,19

QUADRO DE DESEMBOLSOS DE PESSOAL E DEMAIS DESPESAS POR FUNÇÃO		
	Exercicio Atual	Exercicio Anterior
Legislativa	0,00	0,00
Judiciária	0,00	0,00
Essencial a Justiça	0,00	0,00
Administração	37.955.708,44	33.588.419,39
Defesa Nacional	0,00	0,00
Segurança Pública	0,00	0,00
Relação Exteriores	0,00	0,00
Assistência Social	0,00	0,00
Previdência Social	0,00	0,00
Saúde	0,00	9.136,05
Trabalho	0,00	0,00
Educação	0,00	0,00
Cultura	0,00	0,00
Direitos de Cidadania	0,00	0,00
Urbanismo	0,00	0,00
Habitação	0,00	0,00
Saneamento	0,00	0,00
Gestão Ambiental	0,00	0,00
Ciência e Tecnologia	0,00	0,00
Agricultura	0,00	0,00
Organização Agrária	0,00	0,00
Indústria	0,00	0,00
Comércio e Serviços	0,00	0,00
Comunicações	0,00	0,00
Energia	0,00	0,00
Transporte	0,00	0,00
Desporto e Lazer	0,00	0,00
Encargos Especiais	0,00	0,00
Total dos Desembolsos de Pessoal e Demais Despesas por Função	37.955.708,44	33.597.555,44

QUADRO DE DESEMBOLSOS DE JUROS E ENCARGOS DA DÍVIDA		
	Exercicio Atual	Exercicio Anterior
Juros e Correção Monetária da Dívida Interna	0,00	0,00
Juros e Correção Monetária da Dívida Externa	0,00	0,00
Outros Encargos da Dívida	0,00	0,00
Total dos Juros e Encargos da Dívida	0,00	0,00



ESTADO DE MATO GROSSO
SECRETARIA DE ESTADO DE FAZENDA
SECRETARIA ADJUNTA DA CONTADORIA GERAL DO ESTADO - SACE/SEFAZ
FIPLAN - SISTEMA INTEGRADO DE PLANEJAMENTO, CONTABILIDADE E FINANÇAS



QUADRO ANEXO - BALANÇO FINANCEIRO - Dezembro/2022

STN/IPC 06

Unidade Orçamentária: 04102 - GOVERNADORIA

Não houve movimentação no período.

SECRETARIAS

SECRETARIA DE ESTADO DA CASA CIVIL



ESTADO DE MATO GROSSO
SECRETARIA DE ESTADO DE FAZENDA
SECRETARIA ADJUNTA DA CONTADORIA GERAL DO ESTADO - SACE/SEFAZ
FIPLAN - SISTEMA INTEGRADO DE PLANEJAMENTO, CONTABILIDADE E FINANÇAS



ANEXO 1 – DO BALANÇO ORÇAMENTÁRIO - DEMONSTRATIVO DE EXECUÇÃO DOS RESTOS A PAGAR NÃO PROCESSADOS

UO : 04101 - CASA CIVIL

EXERCICIO : Dezembro/2022

RESTOS A PAGAR NÃO PROCESSADOS	EM EXERCÍCIOS ANTERIORES	EM 31 DE DEZEMBRO DO EXERCÍCIO ANTERIOR	LIQUIDADOS	PAGOS	CANCELADOS	SALDO
DESPESAS CORRENTES	0,00	7.226.638,38	606.509,10	606.509,10	4.972.675,19	1.647.454,09
PESSOAL E ENCARGOS SOCIAIS	0,00	0,00	0,00	0,00	0,00	0,00
JUROS E ENCARGOS DA DÍVIDA	0,00	0,00	0,00	0,00	0,00	0,00
OUTRAS DESPESAS CORRENTES	0,00	7.226.638,38	606.509,10	606.509,10	4.972.675,19	1.647.454,09
DESPESAS DE CAPITAL	0,00	1.907.705,27	1.661.453,80	1.661.453,80	246.251,47	0,00
INVESTIMENTOS	0,00	1.907.705,27	1.661.453,80	1.661.453,80	246.251,47	0,00
INVERSÕES FINANCEIRAS	0,00	0,00	0,00	0,00	0,00	0,00
AMORTIZAÇÃO DA DÍVIDA	0,00	0,00	0,00	0,00	0,00	0,00
TOTAL	0,00	9.134.343,65	2.267.962,90	2.267.962,90	5.218.926,66	1.647.454,09



ESTADO DE MATO GROSSO
SECRETARIA DE ESTADO DE FAZENDA
SECRETARIA ADJUNTA DA CONTADORIA GERAL DO ESTADO - SACE/SEFAZ
FIPLAN - SISTEMA INTEGRADO DE PLANEJAMENTO, CONTABILIDADE E FINANÇAS



ANEXO 2 – DO BALANÇO ORÇAMENTÁRIO - DEMONSTRATIVO DE EXECUÇÃO DOS RESTOS A PAGAR PROCESSADOS E NÃO

UO : 04101 - CASA CIVIL

EXERCICIO : Dezembro/2022

RESTOS A PAGAR PROCESSADOS E NÃO PROCESSADOS LIQUIDADOS	EM EXERCÍCIOS ANTERIORES	EM 31 DE DEZEMBRO DO EXERCÍCIO ANTERIOR	PAGOS	CANCELADOS	SALDO
DESPESAS CORRENTES	44.403,37	1.772,16	1.771,20	0,00	44.404,33
PESSOAL E ENCARGOS SOCIAIS	0,00	1.750,00	1.750,00	0,00	0,00
JUROS E ENCARGOS DA DÍVIDA	0,00	0,00	0,00	0,00	0,00
OUTRAS DESPESAS CORRENTES	44.403,37	22,16	21,20	0,00	44.404,33
DESPESAS DE CAPITAL	0,00	0,00	0,00	0,00	0,00
INVESTIMENTOS	0,00	0,00	0,00	0,00	0,00
INVERSÕES FINANCEIRAS	0,00	0,00	0,00	0,00	0,00
AMORTIZAÇÃO DA DÍVIDA	0,00	0,00	0,00	0,00	0,00
TOTAL	44.403,37	1.772,16	1.771,20	0,00	44.404,33



ESTADO DE MATO GROSSO
SECRETARIA DE ESTADO DE FAZENDA
SECRETARIA ADJUNTA DA CONTADORIA GERAL DO ESTADO - SACE/SEFAZ
FIPLAN - SISTEMA INTEGRADO DE PLANEJAMENTO, CONTABILIDADE E FINANÇAS

ANEXO 3 – DO BALANÇO ORÇAMENTÁRIO - DEMONSTRATIVO DE EXECUÇÃO DAS RECEITAS E DESPESAS INTRAORÇAMENTÁRIAS:

UO : 04101 - CASA CIVIL

EXERCÍCIO : 2022

PERÍODO (MÊS):Dezembro

RECEITAS INTRAORÇAMENTÁRIAS	PREVISÃO INICIAL		PREVISÃO ATUALIZADA		RECEITAS REALIZADAS	SALDO
RECEITAS CORRENTES	0,00		0,00		0,00	0,00
RECEITAS DE CONTRIBUIÇÕES	0,00		0,00		0,00	0,00
RECEITA PATRIMONIAL	0,00		0,00		0,00	0,00
RECEITA AGROPECUÁRIA	0,00		0,00		0,00	0,00
RECEITA INDUSTRIAL	0,00		0,00		0,00	0,00
RECEITA DE SERVIÇOS	0,00		0,00		0,00	0,00
OUTRAS RECEITAS CORRENTES	0,00		0,00		0,00	0,00
RECEITAS DE CAPITAL	0,00		0,00		0,00	0,00
ALIENAÇÃO DE BENS	0,00		0,00		0,00	0,00
TRANSFERÊNCIAS DE CAPITAL	0,00		0,00		0,00	0,00
OUTRAS RECEITAS DE CAPITAL	0,00		0,00		0,00	0,00
SUBTOTAL DAS RECEITAS INTRAORÇAMENTÁRIAS	0,00		0,00		0,00	0,00
DÉFICIT	4.812.000,00		6.081.555,85		4.776.981,67	1.304.574,18
TOTAL DAS RECEITAS INTRAORÇAMENTÁRIAS	4.812.000,00		6.081.555,85		4.776.981,67	1.304.574,18
DESPESAS INTRAORÇAMENTÁRIAS	DOTAÇÃO INICIAL	DOTAÇÃO ATUALIZADA	DESPESAS EMPENHADAS	DESPESAS LIQUIDADAS	DESPESAS PAGAS	SALDO DA DOTAÇÃO
DESPESAS CORRENTES	4.812.000,00	6.081.555,85	4.776.981,67	4.536.660,12	4.536.660,12	1.304.574,18
PESSOAL E ENCARGOS SOCIAIS	3.912.000,00	5.181.555,85	4.211.504,92	4.211.504,92	4.211.504,92	970.050,93
JUROS E ENCARGOS DA DÍVIDA	0,00	0,00	0,00	0,00	0,00	0,00
OUTRAS DESPESAS CORRENTES	900.000,00	900.000,00	565.476,75	325.155,20	325.155,20	334.523,25
DESPESAS DE CAPITAL	0,00	0,00	0,00	0,00	0,00	0,00
INVESTIMENTOS	0,00	0,00	0,00	0,00	0,00	0,00
INVERSÕES FINANCEIRAS	0,00	0,00	0,00	0,00	0,00	0,00
AMORTIZAÇÃO DA DÍVIDA	0,00	0,00	0,00	0,00	0,00	0,00
SUBTOTAL DAS DESPESAS INTRAORÇAMENTÁRIAS	4.812.000,00	6.081.555,85	4.776.981,67	4.536.660,12	4.536.660,12	1.304.574,18
SUPERÁVIT	0,00	0,00	0,00	0,00	0,00	0,00
TOTAL DAS DESPESAS INTRAORÇAMENTÁRIAS	4.812.000,00	6.081.555,85	4.776.981,67	4.536.660,12	4.536.660,12	1.304.574,18



ESTADO DE MATO GROSSO
SECRETARIA DE ESTADO DE FAZENDA
SECRETARIA ADJUNTA DA CONTADORIA GERAL DO ESTADO - SACE/SEFAZ
FIPLAN - SISTEMA INTEGRADO DE PLANEJAMENTO, CONTABILIDADE E FINANÇAS



ANEXO 4 – DO BALANÇO ORÇAMENTÁRIO - DEMONSTRATIVO DAS DESPESAS ORÇAMENTÁRIAS EXECUTADAS POR DESTAQUE

UO : 04101 - CASA CIVIL

EXERCÍCIO: Dezembro/2022

Não houve movimentação no período.



ESTADO DE MATO GROSSO
SECRETARIA DE ESTADO DE FAZENDA
SECRETARIA ADJUNTA DA CONTADORIA GERAL DO ESTADO - SACE/SEFAZ
FIPLAN - SISTEMA INTEGRADO DE PLANEJAMENTO, CONTABILIDADE E FINANÇAS



ANEXO 5 DO BALANÇO ORÇAMENTÁRIO - DEMONSTRATIVO DAS TRANSFERÊNCIAS FINANCEIRAS RECEBIDAS E CONCEDIDAS

UO : 04101 - CASA CIVIL

PERÍODO: Dezembro/2022

TRANSFERÊNCIAS	TRANSFERÊNCIAS REALIZADAS
COTAS	40.190.562,44
RECEBIDAS	40.190.562,44
(-) CONCEDIDAS	0,00
REPASSES	0,00
RECEBIDOS	0,00
(-) CONCEDIDOS	0,00
APORTES DE RECURSOS PARA RPPS	-513.842,75
RECEBIDOS	0,00
(-) CONCEDIDOS	-513.842,75
SUBTOTAL DAS TRANSFERÊNCIAS	39.676.719,69
DESTAQUES	244.621,25
RECEBIDOS	244.621,25
(-) CONCEDIDOS	0,00
TOTAL DAS TRANSFERÊNCIAS	39.921.340,94



ESTADO DE MATO GROSSO
SECRETARIA DE ESTADO DE FAZENDA
SECRETARIA ADJUNTA DA CONTADORIA GERAL DO ESTADO - SACE/SEFAZ
FIPLAN - SISTEMA INTEGRADO DE PLANEJAMENTO, CONTABILIDADE E FINANÇAS

**BALANÇO ORÇAMENTÁRIO**

Anexo 12 da lei 4.320/64

Item 5 da IN TCE - 03/2005

04101 - CASA CIVIL

Exercício de 2022

RECEITAS ORÇAMENTÁRIAS	NE	PREVISÃO INICIAL	PREVISÃO ATUALIZADA	RECEITAS REALIZADAS	SALDO
RECEITAS CORRENTES		5.017.354,00	5.017.354,00	7.695.093,05	2.677.739,05
RECEITA PATRIMONIAL		17.354,00	17.354,00	547.593,05	530.239,05
TRANSFERÊNCIAS CORRENTES		5.000.000,00	5.000.000,00	7.147.500,00	2.147.500,00
SUBTOTAL DAS RECEITAS		5.017.354,00	5.017.354,00	7.695.093,05	2.677.739,05
SUBTOTAL COM REFINANCIAMENTO		5.017.354,00	5.017.354,00	7.695.093,05	2.677.739,05
DÉFICIT		60.682.098,00	68.583.293,35	41.115.916,21	(27.467.377,14)
TOTAL		65.699.452,00	73.600.647,35	48.811.009,26	(24.789.638,09)
SALDO DE EXERCÍCIOS ANTERIORES (UTILIZADOS PARA CRÉDITOS ADICIONAIS)		0,00	12.840.717,87	0,00	(12.840.717,87)
Superávit Financeiro		0,00	12.840.717,87	0,00	(12.840.717,87)

DESPESAS ORÇAMENTÁRIAS	NE	DOTAÇÃO INICIAL	DOTAÇÃO ATUALIZADA	DESPESAS EMPENHADAS	DESPESAS LIQUIDADAS	DESPESAS PAGAS	SALDO
EXECUÇÃO DIRETA E DESTAQUE CONCEDIDO		65.699.452,00	73.600.647,35	48.811.009,26	44.756.501,71	44.756.489,71	24.789.638,09
DESPESAS CORRENTES		61.646.150,00	58.142.345,35	43.150.706,91	39.737.999,01	39.737.987,01	14.991.638,44
Pessoal e Encargos Sociais		24.675.429,00	30.143.992,86	29.173.721,79	29.173.721,79	29.173.721,79	970.271,07
Outras Despesas Correntes		36.970.721,00	27.998.352,49	13.976.985,12	10.564.277,22	10.564.265,22	14.021.367,37
DESPESAS DE CAPITAL		4.053.302,00	15.458.302,00	5.660.302,35	5.018.502,70	5.018.502,70	9.797.999,65
Investimentos		4.053.302,00	15.458.302,00	5.660.302,35	5.018.502,70	5.018.502,70	9.797.999,65
SUBTOTAL DAS DESPESAS		65.699.452,00	73.600.647,35	48.811.009,26	44.756.501,71	44.756.489,71	24.789.638,09
SUBTOTAL COM REFINANCIAMENTO		65.699.452,00	73.600.647,35	48.811.009,26	44.756.501,71	44.756.489,71	24.789.638,09
TOTAL		65.699.452,00	73.600.647,35	48.811.009,26	44.756.501,71	44.756.489,71	24.789.638,09

Os Balanços Orçamentários não consolidados (de órgãos e entidades, por exemplo), poderão apresentar desequilíbrio e déficit orçamentário, pois muitos deles não são agentes arrecadores e executam despesas orçamentárias para prestação de serviços públicos e realização de investimentos.

JOSE GONÇALO DE FREITAS
CONTADOR CHEFE - COORD. CONTÁBIL
CONTADOR CRC Nº MT 3667/O-9



ESTADO DE MATO GROSSO
SECRETARIA DE ESTADO DE FAZENDA
SECRETARIA ADJUNTA DA CONTADORIA GERAL DO ESTADO - SACE/SEFAZ
FIPLAN - SISTEMA INTEGRADO DE PLANEJAMENTO, CONTABILIDADE E FINANÇAS



BALANÇO FINANCEIRO - Exercício de 2022

Anexo 13 - Lei Complementar 4.320/64

ITEM Nº 4 - IN TCE - 2005

Unidade Orçamentária: 04101 - CASA CIVIL

INGRESSOS			
ESPECIFICAÇÃO	NOTA	EXERCÍCIO ATUAL	EXERCÍCIO ANTERIOR
Receita Orçamentária		7.695.093,05	632.903,66
Vinculada		7.695.093,05	632.903,66
Outras Destinações de Recursos		7.695.093,05	632.903,66
Transferências Financeiras Recebidas		40.435.183,69	91.159.611,21
Transferências Recebidas para a Execução Orçamentária		40.435.183,69	91.159.611,21
Cota Recebida		40.190.562,44	89.282.976,03
Repasse Recebido		0,00	806.734,05
Destaque Recebido		244.621,25	1.069.901,13
Recebimentos Extraorçamentários		52.213.536,07	96.542.248,61
Inscrição de Restos a Pagar Não Processados		4.054.507,55	9.232.756,52
Restos a Pagar não Processados		4.054.507,55	9.232.756,52
Inscrição de Restos a Pagar Processados		4.812,00	38.272,16
Restos a Pagar Processados		4.800,00	37.805,16
Consignações Inscritas em RP		12,00	467,00
Depósitos Restituíveis de Valores Vinculados		3.212.643,08	3.221.857,42
Depósitos de Diversas Origens		2.482.375,91	3.221.857,42
Depósitos a Terceiros		730.267,17	0,00
Outros Recebimentos Extraorçamentários		44.941.573,44	84.049.362,51
Direitos Derivados Utilização Sdo Disponib. Cta Única-LC 360/09.		0,00	3.867.619,67
Créditos a receber Folha de Pagamento		683,73	37.580,19
Consignações do Exercício		7.605.185,72	7.374.143,15
Despesas Liquidadas a Pagar		37.266.284,09	72.582.488,45
Valores de Destaques a Repassar		0,00	127.332,36
Outros Credores e entidades a Curto Prazo		69.419,90	60.198,69
Saldo em Espécie do Exercício Anterior		14.177.053,18	8.387.614,40
Caixa e Equivalentes de Caixa		14.177.053,18	8.387.614,40
Bancos Conta Movimento		3.513.737,52	8.378.612,33
Capacidade Financeira		10.663.315,66	9.002,07
Recebida		10.663.315,66	9.002,07
TOTAL GERAL		114.520.865,99	196.722.377,88

DISPÊNDIOS			
ESPECIFICAÇÃO	NOTA	EXERCÍCIO ATUAL	EXERCÍCIO ANTERIOR
Despesa Orçamentária		48.811.009,26	88.471.569,26
Execução Direta		48.811.009,26	88.344.236,90
Ordinária		47.781.307,20	81.749.175,20
Vinculada		1.029.702,06	6.595.061,70
Outras Destinações de Recursos		1.029.702,06	6.595.061,70
Execução em Destaque		0,00	127.332,36
Ordinária		0,00	127.332,36
Transferências Financeiras Concedidas		703.042,75	1.879.124,93
Transferências Concedidas para a Execução Orçamentária		703.042,75	1.879.124,93
Execução de Destaque Recebido		189.200,00	943.622,07
Recursos para cobertura de Déficit Financeiro		513.842,75	935.502,86
Pagamentos Extraorçamentários		51.975.597,97	92.194.630,51
Pagamentos de Restos a Pagar Não Processados		2.323.384,15	6.027.524,11
Restos a Pagar não Processados		2.284.357,83	5.764.895,95
RP Não Processados de Exercícios Anteriores		0,00	152.436,81
Consignações de RP Não Processados do Exercício		0,00	12.538,20
Consignações do Exercício de RP não Processados		39.026,32	97.653,15
Pagamentos de Restos a Pagar Processados		38.271,20	2.794.255,99
Restos a Pagar Processados		37.805,16	2.121.241,35



ESTADO DE MATO GROSSO
SECRETARIA DE ESTADO DE FAZENDA
SECRETARIA ADJUNTA DA CONTADORIA GERAL DO ESTADO - SACE/SEFAZ
FIPLAN - SISTEMA INTEGRADO DE PLANEJAMENTO, CONTABILIDADE E FINANÇAS

**BALANÇO FINANCEIRO - Exercício de 2022**

Anexo 13 - Lei Complementar 4.320/64

ITEM Nº 4 - IN TCE - 2005

Unidade Orçamentária: 04101 - CASA CIVIL

DISPÊNDIOS			
ESPECIFICAÇÃO	NOTA	EXERCÍCIO ATUAL	EXERCÍCIO ANTERIOR
Consignações Inscritas em RP		466,04	494.623,89
Consignações de RP Processados de Exercícios Anteriores		0,00	178.390,75
Depósitos Restituíveis de Valores Vinculados		4.758.461,80	3.233.319,04
Depósitos de Diversas Origens		3.935.094,22	3.233.319,04
Depósitos a Terceiros		823.367,58	0,00
Outros Pagamentos Extraorçamentários		44.855.480,82	80.139.531,37
Receita Própria a Receber		1.160,00	30,19
Valores de Destaque a Receber		0,00	12,03
Consignações do Exercício		7.518.616,83	7.369.469,65
Despesas Liquidadas a Pagar		37.335.703,99	72.642.687,14
Valores de Destaques a Repassar		0,00	127.332,36
Saldo em Espécie para o Exercício Seguinte		13.031.216,01	14.177.053,18
Caixa e Equivalentes de Caixa		13.031.216,01	14.177.053,18
Bancos Conta Movimento		8.852.463,95	3.513.737,52
Capacidade Financeira		4.178.752,06	10.663.315,66
Recebida		4.178.752,06	10.663.315,66
TOTAL GERAL		114.520.865,99	196.722.377,88

JOSE GONÇALO DE FREITAS
CONTADOR CHEFE - COORD. CONTÁBIL
CONTADOR CRC Nº MT 3667/O-9



GOVERNO DO ESTADO DE MATO GROSSO
SECRETARIA DE ESTADO DE FAZENDA
SECRETARIA ADJUNTA DO TESOUREO ESTADUAL - SATE/SEFAZ
SUPERINTENDÊNCIA DE CONTROLE GERENCIAL CONTÁBIL DO ESTADO
FIPLAN - SISTEMA INTEGRADO DE PLANEJAMENTO, CONTABILIDADE E FINANÇAS



BALANÇO PATRIMONIAL - Dezembro/2022

Anexo 14 - Lei 4.320/64

Unidade Orçamentária: 04101 - CASA CIVIL

	Nota Explicativa	Exercício Atual	Exercício Anterior
ATIVO			
Ativo Circulante			
Caixa e Equivalentes de Caixa		8.852.463,95	3.513.737,52
Créditos a Curto Prazo		8.071.823,76	14.463.649,10
Investimentos e Aplicações Temporárias a Curto Prazo		0,00	0,00
Estoques		147.076,84	243.078,16
Ativo Não Circulante Mantido Para Venda		0,00	0,00
VPD Pagas Antecipadamente		0,00	0,00
Total do Ativo Circulante		17.071.364,55	18.220.464,78
Ativo Não-Circulante			
Realizável a Longo Prazo		0,00	0,00
Investimentos		1.500.000,00	1.500.000,00
Imobilizado		14.514.185,53	14.712.512,53
Intangível		0,00	0,00
Total do Ativo Não Circulante		16.014.185,53	16.212.512,53
TOTAL DO ATIVO		33.085.550,08	34.432.977,31
PASSIVO E PATRIMÔNIO LÍQUIDO			
Passivo Circulante			
Obrigações Trabalhistas, Previdenciárias e Assistenciais a Pagar a Curto Prazo		187.699,81	45.032,00
Empréstimos e Financiamentos a Curto Prazo		0,00	0,00
Fornecedores e Contas a Pagar a Curto Prazo		93.467,40	126.742,61
Obrigações Fiscais a Curto Prazo		0,00	0,00
Obrigações de Repartições a Outros Entes		0,00	0,00
Provisões a Curto Prazo		0,00	0,00
Demais Obrigações a Curto Prazo		21.112,29	20.355,62
Total do Passivo Circulante		302.279,50	192.130,23
Passivo Não Circulante			
Obrigações Trabalhistas, Previdenciárias e Assistenciais a Pagar a Longo Prazo		0,00	0,00
Empréstimos e Financiamentos a Longo Prazo		0,00	0,00
Fornecedores a Longo Prazo		0,00	0,00
Obrigações Fiscais a Longo Prazo		0,00	0,00
Obrigações de Repartições a Outros Entes		0,00	0,00
Provisões a Longo Prazo		0,00	0,00
Demais Obrigações a Longo Prazo		0,00	0,00
Resultado Diferido		0,00	0,00
Total do Passivo Não Circulante		0,00	0,00
TOTAL DO PASSIVO		302.279,50	192.130,23
Patrimônio Líquido			
Patrimônio Social e Capital Social		0,00	0,00
Adiantamento para Futuro Aumento de Capital		0,00	0,00
Reservas de Capital		0,00	0,00
Ajustes de Avaliação Patrimonial		0,00	0,00
Reservas de Lucros		0,00	0,00
Demais Reservas		0,00	0,00
Resultados Acumulados		32.783.270,58	34.240.847,08
(-) Ações/Cotas em Tesouraria		0,00	0,00
Total do Patrimônio Líquido		32.783.270,58	34.240.847,08
TOTAL DO PASSIVO E DO PATRIMÔNIO LÍQUIDO		33.085.550,08	34.432.977,31



GOVERNO DO ESTADO DE MATO GROSSO
SECRETARIA DE ESTADO DE FAZENDA
SECRETARIA ADJUNTA DO TESOURO ESTADUAL - SATE/SEFAZ
SUPERINTENDÊNCIA DE CONTROLE GERENCIAL CONTÁBIL DO ESTADO
FIPLAN - SISTEMA INTEGRADO DE PLANEJAMENTO, CONTABILIDADE E FINANÇAS



BALANÇO PATRIMONIAL - Dezembro/2022

Anexo 14 - Lei 4.320/64

Unidade Orçamentária: 04101 - CASA CIVIL

QUADRO DOS ATIVOS E PASSIVOS FINANCEIROS E PERMANENTES (Lei nº 4.320/1964)			
	Nota Explicativa	Exercício Atual	Exercício Anterior
Ativo (I)			
Ativo Financeiro		13.127.701,90	14.208.758,89
Ativo Permanente		19.957.848,18	20.224.218,42
Total do Ativo		33.085.550,08	34.432.977,31
Passivo (II)			
Passivo Financeiro		5.816.541,33	9.381.159,91
Passivo Permanente		187.699,81	43.726,84
Total do Passivo		6.004.241,14	9.424.886,75
Saldo Patrimonial (III) = (I - II)		27.081.308,94	25.008.090,56

QUADRO DAS CONTAS DE COMPENSAÇÃO (Lei nº 4.320/1964)			
	Nota Explicativa	Exercício Atual	Exercício Anterior
ATOS POTENCIAIS ATIVOS			
Garantias e Contragarantias Recebidas		25.957,81	25.957,81
Direitos Conveniados e Outros Instrumentos Congeneres		888.949,22	2.031.085,64
Direitos Contratuais		0,00	0,00
Outros Atos Potenciais Ativos		0,00	0,00
Total dos Atos Potenciais Ativos		914.907,03	2.057.043,45
ATOS POTENCIAIS PASSIVOS			
Garantias e Contragarantias Concedidas		0,00	0,00
Obrigações Conveniadas e Outros Instrumentos Congêneres		1.011.878,51	1.011.878,51
Obrigações Contratuais		44.042.816,51	33.450.297,41
Outros Atos Potenciais Passivos		0,00	0,00
Total dos Atos Potenciais Passivos		45.054.695,02	34.462.175,92

QUADRO DO SUPERÁVIT/DÉFICIT FINANCEIRO (Lei nº 4.320/1964)			
	Nota Explicativa	Exercício Atual	Exercício Anterior
100/300 - Recursos Ordinários do Tesouro Estadual		114.272,55	3.356.335,12
193/393 - Recursos de Transferências Voluntárias		7.148.620,52	1.371.568,65
195/395 - Recursos de Transferências da União		0,00	4.149,22
196/396 - Recursos Especiais Administrados pelo Órgão		9.855,21	59.071,81
240/640 - Recursos Próprios		38.049,39	38.049,39
888 - Recursos Extra-Orçamentários		362,90	0,00
Total das Fontes de Recursos		7.311.160,57	4.829.174,19

JOSE GONÇALO DE FREITAS
CONTADOR CHEFE - COORD. CONTÁBIL
CONTADOR CRC Nº MT 3667/O-9



ESTADO DE MATO GROSSO
SECRETARIA DE ESTADO DE FAZENDA
SECRETARIA ADJUNTA DA CONTADORIA GERAL DO ESTADO - SACE/SEFAZ
FIPLAN - SISTEMA INTEGRADO DE PLANEJAMENTO, CONTABILIDADE E FINANÇAS



DEMONSTRAÇÃO DAS VARIAÇÕES PATRIMONIAIS

Anexo 15 - Lei 4.320/64

Unidade Orçamentária: 04101 - CASA CIVIL

Exercício de 2022

VARIAÇÕES PATRIMONIAIS QUANTITATIVAS			
	NE	Exercício Atual	Exercício Anterior
VARIAÇÕES PATRIMONIAIS AUMENTATIVAS		50.395.876,56	95.253.900,02
Impostos, Taxas e Contribuições de Melhoria		0,00	0,00
Impostos		0,00	0,00
Taxas		0,00	0,00
Contribuições de Melhoria		0,00	0,00
Contribuições		0,00	0,00
Contribuições Sociais		0,00	0,00
Contribuição de Intervenção no Domínio Econômico		0,00	0,00
Contribuições de Iluminação Pública		0,00	0,00
Contribuições de Interesse das Categorias Profissionais		0,00	0,00
Exploração e Venda de Bens, Serviços e Direitos		0,00	0,00
Venda de Mercadorias		0,00	0,00
Vendas de Produtos		0,00	0,00
Exploração de Bens e Direitos e Prestação de Serviços		0,00	0,00
Variações Patrimoniais Aumentativas Financeiras		547.593,05	70.616,97
Juros e Encargos de Empréstimos e Financiamentos Concedidos		0,00	0,00
Juros e Encargos de Mora		0,00	0,00
Variações Monetárias e Cambiais		0,00	0,00
Descontos Financeiros Obtidos		0,00	0,00
Remuneração de Depósitos Bancários e Aplicações Financeiras		547.593,05	0,00
Outras Variações Patrimoniais Aumentativas - Financeiras		0,00	70.616,97
Transferências e Delegações Recebidas		49.501.948,58	94.093.305,18
Transferências Intragovernamentais		42.301.153,50	93.531.018,49
Transferências Inter Governamentais		7.147.500,00	562.286,69
Transferências das Intituições Privadas		53.295,08	0,00
Transferências das Instituições Multigovernamentais		0,00	0,00
Transferências de Consórcios Públicos		0,00	0,00
Transferências do Exterior		0,00	0,00
Execução Orçamentária Delegada de Entes		0,00	0,00
Transferências de Pessoas Físicas		0,00	0,00
Outras Transferências e Delegações Recebidas		0,00	0,00
Valorização e Ganhos com Ativos e Desincorporação de Passivos		346.334,93	1.089.977,87
Reavaliação de Ativos		0,00	0,00
Ganhos com Alienação		0,00	0,00
Ganhos com Incorporação de Ativos por Descobertas e Nascimentos		100.138,47	64.954,17
Ganhos com Desincorporação de Passivos		246.196,46	1.025.023,70
Reversão de Redução ao Valor Recuperável		0,00	0,00
Outras Variações Patrimoniais Aumentativas		0,00	0,00
VPA a Classificar		0,00	0,00
Resultado Positivo de Participações		0,00	0,00
Reversão de Provisões e Ajustes de Perdas		0,00	0,00



ESTADO DE MATO GROSSO
SECRETARIA DE ESTADO DE FAZENDA
SECRETARIA ADJUNTA DA CONTADORIA GERAL DO ESTADO - SACE/SEFAZ
FIPLAN - SISTEMA INTEGRADO DE PLANEJAMENTO, CONTABILIDADE E FINANÇAS



DEMONSTRAÇÃO DAS VARIAÇÕES PATRIMONIAIS

Anexo 15 - Lei 4.320/64

Unidade Orçamentária: 04101 - CASA CIVIL

Exercício de 2022

Diversas Variações Patrimoniais Aumentativas		0,00	0,00
VARIAÇÕES PATRIMONIAIS DIMINUTIVAS		51.374.123,84	88.088.836,10
Pessoal e Encargos		29.317.694,76	27.918.994,05
Remuneração a Pessoal		22.628.164,41	20.963.735,41
Encargos Patronais		6.073.347,46	5.945.593,43
Benefícios a Pessoal		0,00	0,00
Outras Variações Patrimoniais Diminutivas - Pessoal e Encargos		616.182,89	1.009.665,21
Benefícios Previdenciários e Assistenciais		0,00	0,00
Aposentadorias e Reformas		0,00	0,00
Pensões		0,00	0,00
Benefícios de Prestação Continuada		0,00	0,00
Benefícios Eventuais		0,00	0,00
Políticas Públicas de Transferência de Renda		0,00	0,00
Outros Benefícios Previdenciários e Assistenciais		0,00	0,00
Uso de Bens, Serviços e Consumo de Capital Fixo		11.961.089,86	56.916.095,45
Uso de Material de Consumo		343.491,23	2.754.168,18
Serviços		10.739.221,69	53.717.802,78
Depreciação, Amortização e Exaustão		878.376,94	444.124,49
Variações Patrimoniais Diminutivas Financeiras		0,00	0,00
Juros e Encargos de Empréstimos e Financiamentos Obtidos		0,00	0,00
Juros e Encargos de Mora		0,00	0,00
Variações Monetárias e Cambiais		0,00	0,00
Descontos Financeiros Concedidos		0,00	0,00
Outras Variações Patrimoniais Diminutivas Financeiras		0,00	0,00
Transferências e Delegações Concedidas		9.123.276,32	1.972.830,97
Transferências Intragovernamentais		9.123.276,32	1.972.830,97
Transferências Inter Governamentais		0,00	0,00
Transferências a Instituições Privadas		0,00	0,00
Transferências a Instituições Multigovernamentais		0,00	0,00
Transferências a Consórcios Públicos		0,00	0,00
Transferências ao Exterior		0,00	0,00
Execução Orçamentária Delegada de Entes		0,00	0,00
Outras Transferências e Delegações Concedidas		0,00	0,00
Desvalorização e Perda de Ativos e Incorporação de Passivos		414.369,89	80.124,19
Redução a Valor Recuperável e Ajuste para Perdas		0,00	0,00
Perdas com Alienação		0,00	0,00
Perdas Involuntárias		414.369,89	80.124,19
Incorporação de Passivos		0,00	0,00
Desincorporação de Ativos		0,00	0,00
Tributárias		1.148,27	1.173,74
Impostos, Taxas e Contribuições de Melhoria		1.148,27	1.173,74
Contribuições		0,00	0,00
Depósitos Obrigatórios		0,00	0,00



ESTADO DE MATO GROSSO
SECRETARIA DE ESTADO DE FAZENDA
SECRETARIA ADJUNTA DA CONTADORIA GERAL DO ESTADO - SACE/SEFAZ
FIPLAN - SISTEMA INTEGRADO DE PLANEJAMENTO, CONTABILIDADE E FINANÇAS



DEMONSTRAÇÃO DAS VARIAÇÕES PATRIMONIAIS

Anexo 15 - Lei 4.320/64

Unidade Orçamentária: 04101 - CASA CIVIL

Exercício de 2022

Custo das Mercadorias e Produtos Vendidos e Serviços Prestados		0,00	0,00
Custo de Materiais, Serviços e Consumos		0,00	0,00
Custo das Mercadorias Vendidas		0,00	0,00
Custo dos Produtos Vendidos		0,00	0,00
Custo dos Serviços Prestados		0,00	0,00
Outras Variações Patrimoniais Diminutivas		556.544,74	1.199.617,70
Premiações		1.550,00	0,00
Resultado Negativo de Participações		0,00	0,00
Incentivos		0,00	0,00
Subvenções Econômicas		0,00	0,00
Participações e Contribuições		0,00	0,00
VPD de Constituição de Provisões		0,00	0,00
Diversas Variações Patrimoniais Diminutivas		554.994,74	1.199.617,70
RESULTADO PATRIMONIAL DO PERÍODO		(978.247,28)	7.165.063,92

JOSE GONÇALO DE FREITAS
CONTADOR CHEFE - COORD. CONTÁBIL
CONTADOR CRC Nº MT 3667/O-9

**GOVERNO DO ESTADO DE MATO GROSSO
CASA CIVIL****DEMONSTRAÇÃO DA DÍVIDA FUNDADA INTERNA**

Anexo 16 da Lei 4.320/64

Exercício: 2022

Unidade Orçamentária: 04101

AUTORIZAÇÕES			SALDO ANTERIOR EM CIRCULAÇÃO	MOVIMENTO DO PERÍODO		SALDO ATUAL
LEIS (N.º E DATA)	QUANTI- DADE	VALOR DA EMIÇÃO		EMIÇÃO (R\$)	RESGATE (R\$)	
				<i>SEM MOVIMENTO</i>		

Cuiabá, 31 de dezembro de 2022.

JOSÉ GONÇALO DE FREITASContador – CRC/MT 3.667/O-9
Gerente Contábil / Casa Civil



ESTADO DE MATO GROSSO
SECRETARIA DE ESTADO DE FAZENDA
SECRETARIA ADJUNTA DA CONTADORIA GERAL DO ESTADO - SACE/SEFAZ
FIPLAN - SISTEMA INTEGRADO DE PLANEJAMENTO, CONTABILIDADE E FINANÇAS



DEMONSTRAÇÃO DA DÍVIDA FLUTUANTE

Anexo 17 da Lei 4.320/64

04101 - CASA CIVIL

Exercício de 2022

TÍTULO	SALDO DO EXERCÍCIO R\$	MOVIMENTO NO EXERCÍCIO		SALDO PARA O EXERCÍCIO SEGUINTE R\$
		INSCRIÇÃO	BAIXA	
RESTOS A PAGAR				
Processados	126.472,56	4.800,00	37.805,16	93.467,40
De Exercícios Anteriores	126.472,56	0,00	37.805,16	88.667,40
Do Exercício	0,00	4.800,00	0,00	4.800,00
Não Processados	9.232.756,52	4.054.507,55	7.585.302,43	5.701.961,64
De Exercícios Anteriores	9.232.756,52	0,00	7.585.302,43	1.647.454,09
Do Exercício	0,00	4.054.507,55	0,00	4.054.507,55
SUBTOTAL (I)	9.359.229,08	4.059.307,55	7.623.107,59	5.795.429,04
DEPÓSITOS E CONSIGNAÇÕES				
Depósitos	2.320,56	1.543.508,92	1.542.298,21	3.531,27
Outros Depósitos de Curto Prazo	2.320,56	1.543.508,92	1.542.298,21	3.531,27
Consignações	18.035,06	12,00	466,04	17.581,02
Consignações do Exercício	0,00	12,00	0,00	12,00
Consignações de RP Processados de exercícios Anteriores	17.568,06	0,00	0,00	17.568,06
Consignações de RP Processados do exercício	467,00	0,00	466,04	0,96
SUBTOTAL (II)	20.355,62	1.543.520,92	1.542.764,25	21.112,29
TOTAL GERAL	9.379.584,70	5.602.828,47	9.165.871,84	5.816.541,33

QUADRO DE RESUMO

Cancelamento de Restos a Pagar Processado - Principal	0,00
Cancelamento de Restos a Pagar Não Processado - Principal	5.261.918,28
Pagamento de Consignações de RP Não Processados	39.026,32
Cancelamento de Consignações de RP Processados	0,00

OBS: os cancelamentos de RP, assim como os cancelamentos das consignações e as baixas das consignações de RP Não Processados estão contidas nos respectivos itens e discriminados no resumo.

JOSE GONÇALO DE FREITAS
CONTADOR CHEFE - COORD. CONTÁBIL
CONTADOR CRC Nº MT 3667/O-9



ESTADO DE MATO GROSSO
SECRETARIA DE ESTADO DE FAZENDA
SECRETARIA ADJUNTA DA CONTADORIA GERAL DO ESTADO - SACE/SEFAZ
FIPLAN - SISTEMA INTEGRADO DE PLANEJAMENTO, CONTABILIDADE E FINANÇAS



DEMONSTRAÇÃO DA DÍVIDA FLUTUANTE

Anexo 17 da Lei 4.320/64

04101 - CASA CIVIL

Exercício de 2022

TÍTULO	SALDO DO EXERCÍCIO R\$	MOVIMENTO NO EXERCÍCIO		SALDO PARA O EXERCÍCIO SEGUINTE R\$
		INSCRIÇÃO	BAIXA	
RESTOS A PAGAR				
Processados	126.472,56	4.800,00	37.805,16	93.467,40
De Exercícios Anteriores	126.472,56	0,00	37.805,16	88.667,40
Do Exercício	0,00	4.800,00	0,00	4.800,00
Não Processados	9.232.756,52	4.054.507,55	7.585.302,43	5.701.961,64
De Exercícios Anteriores	9.232.756,52	0,00	7.585.302,43	1.647.454,09
Do Exercício	0,00	4.054.507,55	0,00	4.054.507,55
SUBTOTAL (I)	9.359.229,08	4.059.307,55	7.623.107,59	5.795.429,04
DEPÓSITOS E CONSIGNAÇÕES				
Depósitos	2.320,56	1.543.508,92	1.542.298,21	3.531,27
Outros Depósitos de Curto Prazo	2.320,56	1.543.508,92	1.542.298,21	3.531,27
Consignações	18.035,06	12,00	466,04	17.581,02
Consignações do Exercício	0,00	12,00	0,00	12,00
Consignações de RP Processados de exercícios Anteriores	17.568,06	0,00	0,00	17.568,06
Consignações de RP Processados do exercício	467,00	0,00	466,04	0,96
SUBTOTAL (II)	20.355,62	1.543.520,92	1.542.764,25	21.112,29
TOTAL GERAL	9.379.584,70	5.602.828,47	9.165.871,84	5.816.541,33

QUADRO DE RESUMO

Cancelamento de Restos a Pagar Processado - Principal	0,00
Cancelamento de Restos a Pagar Não Processado - Principal	5.261.918,28
Pagamento de Consignações de RP Não Processados	39.026,32
Cancelamento de Consignações de RP Processados	0,00

OBS: os cancelamentos de RP, assim como os cancelamentos das consignações e as baixas das consignações de RP Não Processados estão contidas nos respectivos itens e discriminados no resumo.

JOSE GONÇALO DE FREITAS
CONTADOR CHEFE - COORD. CONTÁBIL
CONTADOR CRC Nº MT 3667/O-9



ESTADO DE MATO GROSSO
SECRETARIA DE ESTADO DE FAZENDA
SECRETARIA ADJUNTA DA CONTADORIA GERAL DO ESTADO - SACE/SEFAZ
FIPLAN - SISTEMA INTEGRADO DE PLANEJAMENTO, CONTABILIDADE E FINANÇAS

**QUADRO ANEXO - BALANÇO FINANCEIRO - Dezembro/2022**

STN/IPC 06

Unidade Orçamentária: 04101 - CASA CIVIL

Especificação	Exercício Atual			Exercício Anterior		
	Receita Orçamentária	Deduções da Receita Orçamentária	Saldo	Receita Orçamentária	Deduções da Receita Orçamentária	Saldo
Ordinária	0,00	0,00	0,00	0,00	0,00	0,00
Vinculada	7.695.093,05	0,00	7.695.093,05	632.903,66	0,00	632.903,66
Recursos vinculados à Educação	0,00	0,00	0,00	0,00	0,00	0,00
Recursos vinculados à Saúde	0,00	0,00	0,00	0,00	0,00	0,00
Recursos vinculados à Previdência Social - RPPS	0,00	0,00	0,00	0,00	0,00	0,00
Recursos vinculados à Previdência Social - RGPS						
Recursos vinculados à Seguridade Social (Assistência)	0,00	0,00	0,00	0,00	0,00	0,00
Outras Destinações de Recursos	7.695.093,05	0,00	7.695.093,05	632.903,66	0,00	632.903,66



ESTADO DE MATO GROSSO
SECRETARIA DE ESTADO DE FAZENDA
SECRETARIA ADJUNTA DA CONTADORIA GERAL DO ESTADO - SACE/SEFAZ
FIPLAN - SISTEMA INTEGRADO DE PLANEJAMENTO, CONTABILIDADE E FINANÇAS



Quadro Auxiliar das Notas Explicativas do Imobilizado

1- Imobilizado

O ativo imobilizado é mensurado inicialmente pelo seu custo de aquisição ou construção. O custo de aquisição também inclui os gastos diretamente atribuíveis à aquisição do item de imobilizado. De acordo com o MCASP - Parte II - Item 5.2, 8ª edição, os bens do ativo imobilizado que não tenham sido adequadamente reconhecidos quando de sua aquisição ou construção, precisam ser avaliados e reconhecidos em atendimento ao disposto no Plano de Implantação de Procedimentos Contábeis Patrimoniais – PIPCP. Para este fim, uma avaliação foi realizada sobre certas bases de mensuração aplicáveis à natureza dos grupos de ativos. Devido a normalização específica e sobre modelos de mensuração para fins de reconhecimento inicial de ativo imobilizado, o Estado de Mato Grosso quando iniciou o processo de reconhecimento de seu ativo imobilizado em 2016, utilizou como referência a NBC TSP Estrutura Conceitual para Elaboração e Divulgação de Informação Contábil de Propósito Geral pelas Entidades do Setor Público, especificamente o Capítulo 7, que trata de Mensuração de Ativos e Passivos nas Demonstrações Contábeis. Segundo a NBC TSP, as seguintes bases de mensuração podem ser utilizadas:

- Custo Histórico: é a importância fornecida para se adquirir ou desenvolver um ativo, o qual corresponde ao caixa ou equivalentes de caixa ou o valor de outra importância fornecida na época de sua aquisição ou desenvolvimento;
- Valor de Mercado: é o montante pelo qual um ativo pode ser trocado entre partes cientes e dispostas, em transação sob condições normais de mercado;
- Custo de Reposição ou Substituição: é o custo mais econômico exigido para a entidade substituir os benefícios econômicos futuros ou potencial de serviços do ativo;
- Preço Líquido de Venda: é o montante que se pode obter com a venda do ativo após a dedução dos gastos para a venda;
- Valor em Uso: é o valor presente específico à entidade que reflete o montante que pode ser obtido do ativo por meio de sua operação e alienação ao final da vida útil do bem.

As bases de mensuração são identificadas e selecionadas à luz da informação que fornecem sobre o custo de serviços prestados, a capacidade operacional e a capacidade financeira da entidade, além da extensão na qual fornecem informação que satisfaça as características qualitativas do ativo. Tendo em vista as características dos bens imóveis e ativos de infraestrutura do Estado de Mato Grosso (ativos avaliados), foi adotado Valor de Mercado para itens cujo valor de mercado é verificável por meio de fontes públicas e disponíveis, e Custo de Reposição Depreciado (Custo de Reposição ajustado por um fator de depreciação para refletir a condição de usado do ativo), para ativos de natureza especializada e ativos de natureza não especializada com preço de mercado não verificável.

Todos os ajustes de reconhecimento inicial de ativo imobilizado foram reconhecidos em contrapartida ao Patrimônio Líquido como ajuste de primeira adoção. Quando da incorporação de bens obtidos a título gratuito, os mesmos são reconhecidos inicialmente pelo valor contábil líquido da unidade de origem na data da transferência. Após o reconhecimento inicial, os ativos imobilizados de vida útil definida são depreciados de forma linear, em contrapartida às contas de VPD. Os bens do imobilizado de vida útil indefinida não são depreciados e são reduzidos ao seu valor recuperável, quando aplicável.

O Estado de Mato Grosso no exercício de 2022 iniciou a implantação gradual dos procedimentos de reconhecimento inicial e mensuração de bens imóveis e ativos de infraestrutura, bem como de custos subsequentes, revisão periódica de vida útil e valor residual, depreciação e redução ao valor recuperável do imobilizado, de forma a atender aos prazos estabelecidos na Portaria S/TN nº 548, de 24 de setembro de 2015. Para fins de reconhecimento, mensuração e evidência dos bens móveis, o Estado utiliza o sistema SIGPAT, onde os registros analíticos são realizados, sendo os registros contábeis feitos manualmente no sistema FIPLAN através de NLA (Nota de Lançamento Automático), de modo a promover uma gestão eficiente, eficaz e efetiva de seus bens móveis e estoques. O SIGPAT contém dois módulos, um para gestão do almoxarifado e outro para os bens móveis.

Ao longo de 2022 o Estado deu continuidade ao processo de implementação do módulo de Bens Móveis.

O estado utiliza taxas de depreciação por grupo de bem, conforme Regulamento disposto no decreto 194/2015.

A depreciação é realizada por meio de planilhas manuais devido a ausência no sistema de patrimônio do mecanismo de cálculo da depreciação.

O valor atual dos bens móveis do estado, foram obtidos após ajustes e em consonância com o inventário anual de cada entidade da administração.

A análise comparativa do quadro de bens móveis referentes aos exercícios de 2022 e de 2021 resultou em uma (redução ou ampliação) de R\$ 1.107.434,04 (um milhão e cento e sete mil e quatrocentos e trinta e quatro reais e quatro centavos).

Bens Móveis	exercício atual	exercício anterior
Máquinas, Aparelhos, Equipamentos e Ferramentas	13.172,00	0,00
Equipamentos de Comunicação	164.615,86	337.046,98
Veículos	4.173.540,00	2.674.540,00
Equipamento de Processamento de Dados	1.014.336,63	611.897,08
Mobiliário	1.705.108,72	1.562.020,57
Armamentos	0,00	0,00
Livros, Mapas e outras Publicações	781,92	929,92
Equipamentos Médicos	27.745,00	37.310,00
Animais Vivos (Semoventes)	0,00	0,00
(-) Depreciação Acumulada Bens Móveis	1.487.672,64	814.621,92
Demais Bens Móveis	761.722,34	856.793,16
Total Geral Bens Móveis	6.373.349,83	5.265.915,79



ESTADO DE MATO GROSSO
SECRETARIA DE ESTADO DE FAZENDA
SECRETARIA ADJUNTA DA CONTADORIA GERAL DO ESTADO - SACE/SEFAZ
FIPLAN - SISTEMA INTEGRADO DE PLANEJAMENTO, CONTABILIDADE E FINANÇAS

**Quadro Auxiliar das Notas Explicativas do Imobilizado**

2- Intangível

Os ativos intangíveis são mensurados inicialmente pelo seu custo de aquisição ou desenvolvimento. Quando da incorporação de ativos intangíveis obtidos a título gratuito, os mesmos são reconhecidos inicialmente pelo valor apresentado no termo de doação ou, quando nenhum valor ou um valor muito baixo é apresentado no termo de doação, pelo valor de mercado na data de recebimento.

Nos casos de transferências de ativos entre unidades, o ativo é reconhecido inicialmente pelo valor contábil líquido da unidade de origem na data da transferência. Após o reconhecimento inicial, os ativos intangíveis de vida útil definida são amortizados mensalmente de forma linear em contrapartida às contas de VPD. Os ativos intangíveis de vida útil indefinida não são amortizados. Os ativos intangíveis são reduzidos ao seu valor recuperável, quando aplicável.

O Estado de Mato Grosso deverá desenvolver gradualmente os procedimentos de mensuração de ativos intangíveis desenvolvidos internamente, além da revisão periódica de vida útil, valor residual, amortização e redução ao valor recuperável dos ativos intangíveis, de forma a atender ao prazo estabelecido na Portaria STN nº 548, de 24 de setembro de 2015.



ESTADO DE MATO GROSSO
SECRETARIA DE ESTADO DE FAZENDA
SECRETARIA ADJUNTA DA CONTADORIA GERAL DO ESTADO - SACE/SEFAZ
FIPLAN - SISTEMA INTEGRADO DE PLANEJAMENTO, CONTABILIDADE E FINANÇAS



Quadro Auxiliar das Notas Explicativas do Imobilizado

1- Imobilizado

O ativo imobilizado é mensurado inicialmente pelo seu custo de aquisição ou construção. O custo de aquisição também inclui os gastos diretamente atribuíveis à aquisição do item de imobilizado. De acordo com o MCASP - Parte II - Item 5.2, 8ª edição, os bens do ativo imobilizado que não tenham sido adequadamente reconhecidos quando de sua aquisição ou construção, precisam ser avaliados e reconhecidos em atendimento ao disposto no Plano de Implantação de Procedimentos Contábeis Patrimoniais - PIPCP. Para este fim, uma avaliação foi realizada sobre certas bases de mensuração aplicáveis à natureza dos grupos de ativos. Devido à normatização específica e sobre modelos de mensuração para fins de reconhecimento inicial de ativo imobilizado, o Estado de Mato Grosso quando iniciou o processo de reconhecimento de seu ativo imobilizado em 2016, utilizou como referência a NBC TSP Estrutura Conceitual para Elaboração e Divulgação de Informação Contábil de Propósito Geral pelas Entidades do Setor Público, especificamente o Capítulo 7, que trata de Mensuração de Ativos e Passivos nas Demonstrações Contábeis. Segundo a NBC TSP, as seguintes bases de mensuração podem ser utilizadas:

- Custo Histórico: é a importância fornecida para se adquirir ou desenvolver um ativo, o qual corresponde ao caixa ou equivalentes de caixa ou o valor de outra importância fornecida na época de sua aquisição ou desenvolvimento;
- Valor de Mercado: é o montante pelo qual um ativo pode ser trocado entre partes cientes e dispostas, em transação sob condições normais de mercado;
- Custo de Reposição ou Substituição: é o custo mais econômico exigido para a entidade substituir os benefícios econômicos futuros ou potencial de serviços do ativo;
- Preço Líquido de Venda: é o montante que se pode obter com a venda do ativo após a dedução dos gastos para a venda;
- Valor em Uso: é o valor presente específico à entidade que reflete o montante que pode ser obtido do ativo por meio de sua operação e alienação ao final da vida útil do bem.

As bases de mensuração são identificadas e selecionadas à luz da informação que fornecem sobre o custo de serviços prestados, a capacidade operacional e a capacidade financeira da entidade, além da extensão na qual fornecem informação que satisfaça as características qualitativas do ativo. Tendo em vista as características dos bens imóveis e ativos de infraestrutura do Estado de Mato Grosso (ativos avaliados), foi adotado Valor de Mercado para itens cujo valor de mercado é verificável por meio de fontes públicas e disponíveis, e Custo de Reposição Depreciado (Custo de Reposição ajustado por um fator de depreciação para refletir a condição de usado do ativo), para ativos de natureza especializada e ativos de natureza não especializada com preço de mercado não verificável.

Todos os ajustes de reconhecimento inicial de ativo imobilizado foram reconhecidos em contrapartida ao Patrimônio Líquido como ajuste de primeira adoção. Quando da incorporação de bens obtidos a título gratuito, os mesmos são reconhecidos inicialmente pelo valor apresentado na nota de doação ou, quando nenhum valor ou um valor muito baixo é apresentado na nota de doação, pelo valor de mercado na data de recebimento. Nos casos de transferências de ativos entre unidades, o ativo é reconhecido inicialmente pelo valor contábil líquido da unidade de origem na data da transferência. Após o reconhecimento inicial, os ativos imobilizados de vida útil definida são depreciados de forma linear, em contrapartida às contas de VPD. Os bens do imobilizado de vida útil indefinida não são depreciados e são reduzidos ao seu valor recuperável, quando aplicável.

O Estado de Mato Grosso no exercício de 2022 iniciou a implantação gradual dos procedimentos de reconhecimento inicial e mensuração de bens imóveis e ativos de infraestrutura, bem como de custos subsequentes, revisão periódica de vida útil e valor residual, depreciação e redução ao valor recuperável do imobilizado, de forma a atender aos prazos estabelecidos na Portaria STN nº 548, de 24 de setembro de 2015.

Para fins de reconhecimento, mensuração e evidenciamento dos bens móveis, o Estado utiliza o sistema SIGPAT, onde os registros analíticos são realizados, sendo os registros contábeis feitos manualmente no sistema FIPLAN através de NLA (Nota de Lançamento Automático), de modo a promover uma gestão eficiente, eficaz e efetiva de seus bens móveis e estoques. O SIGPAT contém dois módulos, um para gestão do almoxarifado e outro para os bens móveis.

Ao longo de 2022 o Estado deu continuidade ao processo de implementação do módulo de Bens Imóveis.

O estado utiliza taxas de depreciação por grupo de bem, conforme Regulamento disposto no decreto 194/2015.

A depreciação é realizada por meio de planilhas manuais devido a ausência no sistema de patrimônio do mecanismo de cálculo da depreciação.

O valor atual dos bens móveis do estado, foram obtidos após ajustes e em consonância com o inventário anual de cada entidade da administração.

A análise comparativa do quadro de bens móveis referentes aos exercícios de 2022 e de 2021 resultou em uma (redução ou ampliação) de R\$ 191.827,00 (cento e noventa e um mil e oitocentos e vinte e sete reais).

Bens Móveis	exercício atual	exercício anterior
Máquinas, Aparelhos, Equipamentos e Ferramentas	63.745,48	0,00
Equipamentos de Comunicação	338.271,74	944.751,13
Veículos	5.738.366,12	591.110,52
Equipamento de Processamento de Dados	8.459.461,97	8.239.197,35
Mobiliário	1.629.162,08	2.560.514,27
Armamentos	0,00	0,00
Livros, Mapas e outras Publicações	4.540,19	6.663,09
Equipamentos Médicos	9.159,57	609,57
Animais Vivos (Semoventes)	0,00	0,00
(-) Depreciação Acumulada Bens Móveis	3.029.888,89	2.158.011,95
Demais Bens Móveis	1.255.867,27	4.475.678,55
Total Geral Bens Móveis	14.468.685,53	14.660.512,53



ESTADO DE MATO GROSSO
SECRETARIA DE ESTADO DE FAZENDA
SECRETARIA ADJUNTA DA CONTADORIA GERAL DO ESTADO - SACE/SEFAZ
FIPLAN - SISTEMA INTEGRADO DE PLANEJAMENTO, CONTABILIDADE E FINANÇAS

**Quadro Auxiliar das Notas Explicativas do Imobilizado**

2- Intangível

Os ativos intangíveis são mensurados inicialmente pelo seu custo de aquisição ou desenvolvimento. Quando da incorporação de ativos intangíveis obtidos a título gratuito, os mesmos são reconhecidos inicialmente pelo valor apresentado no termo de doação ou, quando nenhum valor ou um valor muito baixo é apresentado no termo de doação, pelo valor de mercado na data de recebimento.

Nos casos de transferências de ativos entre unidades, o ativo é reconhecido inicialmente pelo valor contábil líquido da unidade de origem na data da transferência. Após o reconhecimento inicial, os ativos intangíveis de vida útil definida são amortizados mensalmente de forma linear em contrapartida às contas de VPD. Os ativos intangíveis de vida útil indefinida não são amortizados. Os ativos intangíveis são reduzidos ao seu valor recuperável, quando aplicável.

O Estado de Mato Grosso deverá desenvolver gradualmente os procedimentos de mensuração de ativos intangíveis desenvolvidos internamente, além da revisão periódica de vida útil, valor residual, amortização e redução ao valor recuperável dos ativos intangíveis, de forma a atender ao prazo estabelecido na Portaria STN nº 548, de 24 de setembro de 2015.

SEPLAG

SECRETARIA DE ESTADO DE PLANEJAMENTO E GESTÃO

ATO ADMINISTRATIVO Nº 055/2023/SEPLAG

O SECRETÁRIO DE ESTADO DE PLANEJAMENTO E GESTÃO, no uso de suas atribuições legais e considerando o disposto no art. 133 da Constituição Estadual, art. 115 da Lei Complementar 04/1990 e o que consta no Processo no PJC-PRO-2022/04895, **resolve**, para fim de regularização funcional, **conceder a GLAUCIO DE ABREU CASTANON**, Investigador de Polícia, Matrícula Funcional nº 95841/001, lotado na Polícia Judiciária Civil, **Licença para o Desempenho de Mandato Classista no Sindicato dos Policiais Cíveis do Estado de Mato Grosso - SINPOL, pelo período de 04 de janeiro de 2021 a 04 de janeiro de 2024**, sem prejuízo da remuneração, devendo o servidor durante o afastamento usufruir todas as licenças-prêmio e férias, conforme Art. 8º-B, Decreto nº 90/2019 e Art. 32 do Decreto 656/2020.

Palácio Paiaguás, em Cuiabá-MT, 08 de fevereiro de 2023.

(Assinado Digitalmente)

BÁSILIO BEZERRA GUIMARÃES DOS SANTOS
Secretário de Estado de Planejamento e Gestão

ATO ADMINISTRATIVO Nº 051/2023/SEPLAG

O SECRETÁRIO DE ESTADO DE PLANEJAMENTO E GESTÃO, no uso de suas atribuições legais e considerando o que consta no Processo nº SEMA-PRO-2022/22057, **resolve prorrogar** o Ato Administrativo nº 798/2021/SEPLAG, publicado no DOE de 25/05/2021, que prorrogou a cessão de **DOUGLAS DE CAMPOS BRUNO MOURA**, Analista de Meio Ambiente, Matrícula Funcional nº 249502/001, lotado na Secretaria de Estado de Meio Ambiente - SEMA, para exercer suas funções no **Tribunal de Justiça do Estado de Mato Grosso - TJMT**, pelo período de **01 de janeiro de 2023 a 31 de dezembro de 2023**, nos termos do artigo 1º da Lei Complementar nº 265/2006, artigo 119 da Lei Complementar nº 04/1990 e Decreto nº 691/2020, com ônus para o órgão cessionário, mediante reembolso da remuneração e dos encargos sociais ao órgão cedente.

Palácio Paiaguás, em Cuiabá-MT, 03 de fevereiro de 2023.

(Assinado Digitalmente)

BÁSILIO BEZERRA GUIMARÃES DOS SANTOS
Secretário de Estado de Planejamento e Gestão

ATO ADMINISTRATIVO Nº 059/2023/SEPLAG

O SECRETÁRIO DE ESTADO DE PLANEJAMENTO E GESTÃO, no uso de suas atribuições legais, considerando o que consta nos Processos nº SEDUC-PRO-2023/11819, **resolve**, para fim de regularização funcional, **autorizar a 4ª prorrogação** do Ato nº 741/2019, publicado no Diário Oficial do Estado de 12/02/2019, que trata da cessão por requisição eleitoral de **ISRAEL FILHO DOS SANTOS JORGE**, Técnico Administrativo Educacional, Matrícula Funcional nº 227978/001, lotado na Secretaria de Estado de Educação - SEDUC, para exercer suas funções no Tribunal Regional Eleitoral - 33ª Zona Eleitoral - Peixoto de Azevedo -MT, **pelo período de 31 de janeiro de 2023 a 30 de janeiro de 2024**, com ônus para o órgão de origem, nos termos do artigo 365 da

Lei Federal nº 4.737/1965, Lei Federal nº 6.999/1982, Lei nº 9.096/1995, Lei nº 9.504/1997, Resolução TSE nº 23.523/2017, Resolução TRE-MT nº 611/2009 e Decreto nº 691/2020.

Palácio Paiaguás, em Cuiabá-MT, 16 de fevereiro de 2023.

(Assinado Digitalmente)

BÁSILIO BEZERRA GUIMARÃES DOS SANTOS
Secretário de Estado de Planejamento e Gestão

ATO ADMINISTRATIVO Nº 064/2023/SEPLAG

O SECRETÁRIO DE ESTADO DE PLANEJAMENTO E GESTÃO, no uso de suas atribuições legais, considerando o que consta no Processo nº SETASC-PRO-2023/00430, **resolve autorizar a 1ª prorrogação** do Ato Administrativo nº 578/2022/SEPLAG, publicado no Diário Oficial do Estado de 18/04/2022, que trata da cessão por requisição eleitoral de **SAMANTA GOMES ROSA SILVERIO**, Técnica de Desenvolvimento Econômico e Social, Matrícula Funcional nº 254111/1, lotada na Secretaria de Estado de Assistência Social e Cidadania - SETASC, para exercer suas funções no Tribunal Regional Eleitoral de Mato Grosso - **Cartório 55ª Zona Eleitoral de Cuiabá - MT**, pelo período de **23 de fevereiro de 2023 a 22 de fevereiro de 2024**, com ônus para o órgão de origem, nos termos do artigo 365 da Lei Federal nº 4.737/1965, Lei Federal nº 6.999/1982, Lei nº 9.096/1995, Lei nº 9.504/1997, Resolução TSE nº 23.523/2017, Resolução TRE-MT nº 611/2009 e Decreto nº 691/2020.

Palácio Paiaguás, em Cuiabá-MT, 14 de fevereiro de 2023.

(Assinado Digitalmente)

BÁSILIO BEZERRA GUIMARÃES DOS SANTOS
Secretário de Estado de Planejamento e Gestão

ATO ADMINISTRATIVO Nº 069/2023/SEPLAG

O SECRETÁRIO DE ESTADO DE PLANEJAMENTO E GESTÃO, no uso de suas atribuições legais, considerando o que consta no Processo nº INDEAMT-PRO-2023/01413, **resolve**, para fim de regularização funcional, **autorizar a 3ª prorrogação** do Ato Administrativo nº 1677/2020/SEPLAG, publicado no Diário Oficial do Estado de 14/01/2021 e Retificado pelo Ato Administrativo nº 887/2021/SEPLAG, publicado no Diário Oficial do Estado de 08/06/2021, que trata da cessão por requisição eleitoral de **JOSÉ APARECIDO FONSECA**, Agente Fiscal Estadual de Defesa Agropecuária e Florestal II, Matrícula Funcional nº 258442/01, lotado no Instituto de Defesa Agropecuária de Mato Grosso - INDEA/MT, para exercer suas funções no Tribunal Regional Eleitoral de Mato Grosso - **20ª Zona Eleitoral de Várzea Grande-MT**, pelo período de **21 de janeiro de 2023 a 20 de janeiro de 2024**, com ônus para o órgão de origem, nos termos do artigo 365 da Lei Federal nº 4.737/1965, Lei Federal nº 6.999/1982, Lei nº 9.096/1995, Lei nº 9.504/1997, Resolução TSE nº 23.523/2017, Resolução TRE-MT nº 611/2009, e Decreto nº 691/2020.

Palácio Paiaguás, em Cuiabá-MT, 22 de fevereiro de 2023.

(Assinado Digitalmente)

BÁSILIO BEZERRA GUIMARÃES DOS SANTOS
Secretário de Estado de Planejamento e Gestão



ESTADO DE MATO GROSSO
SECRETARIA DE ESTADO DE FAZENDA
SECRETARIA ADJUNTA DA CONTADORIA GERAL DO ESTADO - SACE/SEFAZ
FIPLAN - SISTEMA INTEGRADO DE PLANEJAMENTO, CONTABILIDADE E FINANÇAS



Quadro Auxiliar das Notas Explicativas do Imobilizado

1- Imobilizado

O ativo imobilizado é mensurado inicialmente pelo seu custo de aquisição ou construção. O custo de aquisição também inclui os gastos diretamente atribuíveis à aquisição do item de imobilizado. De acordo com o MCASP - Parte II - Item 5.2, 8ª edição, os bens do ativo imobilizado que não tenham sido adequadamente reconhecidos quando de sua aquisição ou construção, precisam ser avaliados e reconhecidos em atendimento ao disposto no Plano de Implantação de Procedimentos Contábeis Patrimoniais – PIPCP. Para este fim, uma avaliação foi realizada sobre certas bases de mensuração aplicáveis à natureza dos grupos de ativos. Devido a normatização específica e sobre modelos de mensuração para fins de reconhecimento inicial de ativo imobilizado, o Estado de Mato Grosso quando iniciou o processo de reconhecimento de seu ativo imobilizado em 2016, utilizou como referência a NBC TSP Estrutura Conceitual para Elaboração e Divulgação de Informação Contábil de Propósito Geral pelas Entidades do Setor Público, especificamente o Capítulo 7, que trata de Mensuração de Ativos e Passivos nas Demonstrações Contábeis. Segundo a NBC TSP, as seguintes bases de mensuração podem ser utilizadas:

- Custo Histórico: é a importância fornecida para se adquirir ou desenvolver um ativo, o qual corresponde ao caixa ou equivalentes de caixa ou o valor de outra importância fornecida na época de sua aquisição ou desenvolvimento;
- Valor de Mercado: é o montante pelo qual um ativo pode ser trocado entre partes cientes e dispostas, em transação sob condições normais de mercado;
- Custo de Reposição ou Substituição: é o custo mais econômico exigido para a entidade substituir os benefícios econômicos futuros ou potencial de serviços do ativo;
- Preço Líquido de Venda: é o montante que se pode obter com a venda do ativo após a dedução dos gastos para a venda;
- Valor em Uso: é o valor presente específico à entidade que reflete o montante que pode ser obtido do ativo por meio de sua operação e alienação ao final da vida útil do bem.

As bases de mensuração são identificadas e selecionadas à luz da informação que fornecem sobre o custo de serviços prestados, a capacidade operacional e a capacidade financeira da entidade, além da extensão na qual fornecem informação que satisfaça as características qualitativas do ativo. Tendo em vista as características dos bens móveis e ativos de infraestrutura do Estado de Mato Grosso (ativos avaliados), foi adotado Valor de Mercado para itens cujo valor de mercado é verificável por meio de fontes públicas e disponíveis, e Custo de Reposição Depreciado (Custo de Reposição ajustado por um fator de depreciação para refletir a condição de usado do ativo), para ativos de natureza especializada e ativos de natureza não especializada com preço de mercado não verificável.

Todos os ajustes de reconhecimento inicial de ativo imobilizado foram reconhecidos em contrapartida ao Patrimônio Líquido como ajuste de primeira adoção. Quando da incorporação de bens obtidos a título gratuito, os mesmos são reconhecidos inicialmente pelo valor apresentado na nota de doação ou, quando nenhum valor ou um valor muito baixo é apresentado na nota de doação, pelo valor de mercado na data de recebimento. Nos casos de transferências de ativos entre unidades, o ativo é reconhecido inicialmente pelo valor contábil líquido da unidade de origem na data da transferência. Após o reconhecimento inicial, os ativos imobilizados de vida útil definida são depreciados de forma linear, em contrapartida às contas de VPD.

Os bens do imobilizado de vida útil indefinida não são depreciados e são reduzidos ao seu valor recuperável, quando aplicável.

O Estado de Mato Grosso no exercício de 2022 iniciou a implantação gradual dos procedimentos de reconhecimento inicial e mensuração de bens imóveis e ativos de infraestrutura, bem como de custos subsequentes, revisão periódica de vida útil e valor residual, depreciação e redução ao valor recuperável do imobilizado, de forma a atender aos prazos estabelecidos na Portaria STN nº 548, de 24 de setembro de 2015.

Para fins de reconhecimento, mensuração e evidência dos bens móveis, o Estado utiliza o sistema SIGPAT, onde os registros analíticos são realizados, sendo os registros contábeis feitos manualmente no sistema FIPLAN através de NLA (Nota de Lançamento Automático), de modo a promover uma gestão eficiente, eficaz e efetiva de seus bens móveis e estoques. O SIGPAT contém dois módulos, um para gestão do almoxarifado e outro para os bens móveis.

Ao longo de 2022 o Estado deu continuidade ao processo de implementação do módulo de Bens Imóveis.

O estado utiliza taxas de depreciação por grupo de bem, conforme Regulamento disposto no decreto 194/2015.

A depreciação é realizada por meio de planilhas manuais devido a ausência no sistema de patrimônio do mecanismo de cálculo da depreciação.

O valor atual dos bens móveis do estado, foram obtidos após ajustes e em consonância com o inventário anual de cada entidade da administração.

A análise comparativa do quadro de bens móveis referentes aos exercícios de 2022 e de 2021 resultou em uma (redução ou ampliação) de R\$ 4.171.273,14 (quatro milhões e cento e setenta e um mil e duzentos e setenta e três reais e quatorze centavos).

Bens Móveis	exercício atual	exercício anterior
Máquinas, Aparelhos, Equipamentos e Ferramentas	151.588,11	0,00
Equipamentos de Comunicação	475.289,31	197.638,38
Veículos	625.374,00	605.374,00
Equipamento de Processamento de Dados	17.284.827,82	13.349.358,65
Mobiliário	4.457.994,12	3.194.064,50
Armamentos	0,00	0,00
Livros, Mapas e outras Publicações	0,00	0,00
Equipamentos Médicos	1.503,80	1.503,80
Animais Vivos (Semoventes)	0,00	0,00
(-) Depreciação Acumulada Bens Móveis	3.189.297,94	2.280.587,56
Demais Bens Móveis	710.006,17	1.278.660,48
Total Geral Bens Móveis	20.517.285,39	16.346.012,25



ESTADO DE MATO GROSSO
SECRETARIA DE ESTADO DE FAZENDA
SECRETARIA ADJUNTA DA CONTADORIA GERAL DO ESTADO - SACE/SEFAZ
FIPLAN - SISTEMA INTEGRADO DE PLANEJAMENTO, CONTABILIDADE E FINANÇAS

**Quadro Auxiliar das Notas Explicativas do Imobilizado**

2- Intangível

Os ativos intangíveis são mensurados inicialmente pelo seu custo de aquisição ou desenvolvimento. Quando da incorporação de ativos intangíveis obtidos a título gratuito, os mesmos são reconhecidos inicialmente pelo valor apresentado no termo de doação ou, quando nenhum valor ou um valor muito baixo é apresentado no termo de doação, pelo valor de mercado na data de recebimento.

Nos casos de transferências de ativos entre unidades, o ativo é reconhecido inicialmente pelo valor contábil líquido da unidade de origem na data da transferência. Após o reconhecimento inicial, os ativos intangíveis de vida útil definida são amortizados mensalmente de forma linear em contrapartida às contas de VPD. Os ativos intangíveis de vida útil indefinida não são amortizados. Os ativos intangíveis são reduzidos ao seu valor recuperável, quando aplicável.

O Estado de Mato Grosso deverá desenvolver gradualmente os procedimentos de mensuração de ativos intangíveis desenvolvidos internamente, além da revisão periódica de vida útil, valor residual, amortização e redução ao valor recuperável dos ativos intangíveis, de forma a atender ao prazo estabelecido na Portaria STN nº 548, de 24 de setembro de 2015.

EXTRATO DO TERMO DE CONVÊNIO DE CONSIGNAÇÃO Nº 072/2022 - SEPLAG/MT**CONSIGNANTE: ESTADO DE MATO GROSSO, POR INTERMÉDIO DA SECRETARIA DE ESTADO DE PLANEJAMENTO E GESTÃO.****CONSIGNATÁRIA: BANCO INTER S.A.****OBJETO:** Autorização de consignações em folha de pagamento em favor do **BANCO INTER S.A.** inscrito no CNPJ sob o nº 00.416.968/0001-01, para amortização de empréstimos consignados, obedecendo ao teor do Decreto nº 691 de 12 de setembro de 2016, suas alterações posteriores e demais dispositivos legais atinentes à matéria.**VIGÊNCIA: 12/12/2022 a 11/12/2024****BASILIO BEZERRA GUIMARÃES DOS SANTOS**
Secretário de Estado de Planejamento e Gestão
CONSIGNANTE**MARCO TULIO GUIMARAES**
Diretor Vice Presidente de Produtos Bancários
CONSIGNATÁRIA**RAY TARICK PEREIRA CHALUB**
Diretor de Operações
CONSIGNATÁRIA**EXTRATO DO TERMO DE CONVÊNIO DE CONSIGNAÇÃO Nº 005/2023 - SEPLAG/MT****CONSIGNANTE: ESTADO DE MATO GROSSO, POR INTERMÉDIO DA SECRETARIA DE ESTADO DE PLANEJAMENTO E GESTÃO.****CONSIGNATÁRIA: ASSOCIAÇÃO DOS SERVIDORES DE SECRETARIA DE ESTADO DE TRANSPORTE - ASSET.****OBJETO:** Autorização de consignações em folha de pagamento em favor da **ASSOCIAÇÃO DOS SERVIDORES DE SECRETARIA DE ESTADO DE TRANSPORTE - ASSET**, inscrita no CNPJ sob o nº 03.938.644/0001-13, para consignação de mensalidades instituídas para o seu custeio e quitação de convênios disponibilizados a seus associados para aquisição de bens e serviços, obedecendo ao teor do Decreto nº 691 de 12 de setembro de 2016, suas alterações posteriores e demais dispositivos legais atinentes à matéria.**VIGÊNCIA: 06/02/2023 a 05/02/2024****BASILIO BEZERRA GUIMARÃES DOS SANTOS**
Secretário de Estado de Planejamento e Gestão
CONSIGNANTE**LUIS CARLOS SANTANA**
Presidente
CONSIGNATÁRIA**PORTARIA Nº 009/2023/SEPLAG****Dispõe sobre alteração de membros designados pela Portaria nº 073/2022/SEPLAG, de 24 de outubro de 2022, para o recebimento de ordens judiciais no âmbito da Secretaria de Estado de Planejamento e Gestão.****O SECRETÁRIO DE ESTADO DE PLANEJAMENTO E GESTÃO**, no uso de suas atribuições legais, especialmente aquelas contidas no artigo 71, incisos I e IV da Constituição do Estado de Mato Grosso, e

Considerando os termos da Portaria nº 073/2022/SEPLAG, especialmente seu art. 1º;

RESOLVE:**Art. 1º** - Fica alterado o art. 1º da Portaria nº 073/2022/SEPLAG, publicada no Diário Oficial nº 28.358, de 24 de outubro de 2022, que passa a vigorar com a seguinte redação:**“ Art. 1º** Designar os servidores **Beatriz Miranda Nunes, Helena de Mello Granja e Marissol Galvão Godoy**, lotados na Subprocuradoria-Geral do Estado e, na ausência destes, a servidora **Priscilla Bastos Tomaz**, Assessora Chefe I, lotada na Unidade de Assessoria, para receber as ordens judiciais em que o Secretário de Estado de Planejamento e

Gestão figure como parte, bem como as que sejam afetas às atribuições da Secretaria de Estado de Planejamento e Gestão”

Art. 2º - Esta Portaria entra em vigor na data de sua publicação.

Registre-se. Publique-se. Cumpra-se.

Cuiabá/MT, 22 de fevereiro de 2023.

(assinado digitalmente)

Basílio Bezerra Guimarães dos Santos
Secretário de Estado de Planejamento e Gestão**PORTARIA CONJUNTA Nº 024/2023/SEPLAG/SECEL****Prorroga designação de Gestor Governamental para atuação descentralizada na Secretaria de Estado de Cultura, Esporte e Lazer, dá outras providências.****O Secretário de Estado de Planejamento e Gestão e o Secretário de Estado de Cultura, Esporte e Lazer** no uso das atribuições que lhe conferem o art. 71, inciso II da Constituição Estadual, Considerando a Lei nº 9.317/2010, de 21 de janeiro de 2010, que dispõe sobre a carreira de Gestor Governamental, e Considerando o Decreto nº 164 de 08 de julho de 2019, que dispõe sobre as diretrizes, modalidades e descentralização da atuação do Gestor, no âmbito do Poder Executivo Estadual;**RESOLVEM:****Art. 1º** Prorrogar, por 24 (vinte e quatro) meses, a Portaria Conjunta nº 018/2020/SEPLAG/SECEL que designa o Gestor Governamental **Paulo Mário Moura Pereira da Silva** para liderar o Núcleo de Gestão Estratégica para Resultados da Secretaria de Estado de Cultura, Esporte e Lazer.

§ 1º O gestor, no prazo de 30 (trinta) dias após a publicação desta portaria, deverá apresentar um plano de atuação, em comum acordo com a direção da SECEL e SEPLAG.

§ 2º O gestor deverá apresentar ao NAP/SEPLAG relatório final de atividades relativo ao período da designação.

Art. 2º Esta portaria produzirá seus efeitos a partir de 01 de abril de 2023.**REGISTRE-SE, PUBLIQUE-SE, CUMPRE-SE.**

Cuiabá - MT, 22 de fevereiro de 2023.

(assinado digitalmente)

Basílio Bezerra Guimarães dos Santos
Secretário de Estado de Planejamento e Gestão

(assinado digitalmente)

Jefferson Carvalho Neves
Secretário de Estado de Cultura, Esporte e Lazer**PORTARIA CONJUNTA Nº 025/2023/SEPLAG/SES**

Designa Gestor Governamental para atuação descentralizada na Secretaria de Estado de Saúde (SES) e dá outras providências.

O Secretário de Estado de Planejamento e Gestão e o Secretário de Estado de Saúde no uso das atribuições que lhe conferem o art. 71, inciso II da Constituição Estadual,

Considerando a Lei nº 9.317/2010, de 21 de janeiro de 2010, que dispõe sobre a carreira de Gestor Governamental, e

Considerando o Decreto nº 164 de 08 de julho de 2019, que dispõe sobre as diretrizes, modalidades e descentralização da atuação do Gestor, no âmbito do Poder Executivo Estadual;

RESOLVEM:**Art. 1º** Designar a Gestora Governamental **Glória Maria da Silva Melo** para atuar no NGER da SES, por um período de 24 (vinte e quatro) meses.

§ 1º A gestora deverá apresentar um plano de atuação no prazo de 30 (trinta) dias a contar desta publicação.

§ 2º A gestora deverá apresentar à SEPLAG, semestralmente, relatório de atividades desenvolvidas no período.

Art. 2º A SES deverá prover os recursos necessários para o desenvolvimento do trabalho, tais como equipamentos e materiais, capacitação, acesso às unidades, redes corporativas e às ferramentas informatizadas, dados e informações correlacionados ao objeto de trabalho.**Art. 3º** Esta portaria produzirá seus efeitos a partir de 10 de fevereiro de 2023.**REGISTRE-SE, PUBLIQUE-SE, CUMPRE-SE.**

Cuiabá - MT, 22 de fevereiro 2023.

(assinado digitalmente)

Basílio Bezerra Guimarães dos Santos
Secretário de Estado de Planejamento e Gestão

(assinado digitalmente)

Gilberto Gomes de Figueiredo
Secretário de Estado de Saúde

PORTARIA Nº 10/2023/SEPLAG

O SECRETÁRIO DE ESTADO DE PLANEJAMENTO E GESTÃO, no uso das atribuições que lhes conferem o art. 71, II e da Constituição Estadual, art. 170, da Lei Complementar nº 04/1990, e

CONSIDERANDO supostas irregularidades ocorridas no ato de posse do candidato aprovado no Concurso Público referente ao Edital de Concurso Público nº 001/2017/SEGES/SESP/POLITEC, de 22 de março de 2017, para a Carreira dos Profissionais da Perícia Oficial e Identificação Técnica de Mato Grosso, consoante levantamento da equipe da Perícia Oficial e Identificação Técnica da POLITEC juntamente com a Superintendência de Gestão de Pessoas/SESP;

CONSIDERANDO a manifestação da Coordenadoria de Perícia Médica da Superintendência de Gestão de Pessoas/SEPLAG, que aponta eventual irregularidade no Certificado de Sanidade e Capacidade Física expedido em 30 de novembro de 2021 com avaliação médica para investidura do cargo de Papiloscopista, bem como Laudo Pericial expedido em 28 de abril de 2022, por Junta Médica da Coordenadoria de Perícia Médica/SEPLAG;

CONSIDERANDO, ainda, a necessidade de observância das garantias constitucionais do Devido Processo Legal, da Ampla Defesa e do Contraditório.

RESOLVE:

Art. 1º Determinar a abertura de Processo Administrativo para apurar as eventuais irregularidades ocorridas no procedimento administrativo de posse no cargo de Papiloscopista do servidor M. F. D. S., conforme apontado pela equipe da Perícia Oficial e Identificação Técnica da POLITEC juntamente com a Superintendência de Gestão de Pessoas/SESP, em estrita obediência ao art. 5º, LV, da Constituição Federal e do art. 10, X, da Constituição Estadual, no que concerne à ampla defesa e ao contraditório.

Art. 2º A apuração dos fatos de que trata o artigo anterior ficará sob a responsabilidade da Comissão formada pelos seguintes servidores, sob a presidência do primeiro:

- a) Heitor Correa da Rocha e
- b) Adriana Ramos Fernandes Infantino.

Art. 3º A referida Comissão terá prazo de 60 (sessenta) dias para a conclusão dos trabalhos, prorrogável por igual período, se necessário.

Art. 4º Esta Portaria entra em vigor na data de sua publicação.

Registre-se, Publique-se, Cumpra-se.

Cuiabá-MT, 22 de fevereiro de 2023.

BASÍLIO BEZERRA GUIMARÃES DOS SANTOS
Secretário de Estado de Planejamento e Gestão

CGE

CONTROLADORIA GERAL DO ESTADO

GOVERNO DO ESTADO DE MATO GROSSO
CONTROLADORIA GERAL DO ESTADO DE MATO GROSSO - CGE/MT

EDITAL DE INTIMAÇÃO

O Presidente do PAR nº 394801/2019, instaurado pela Portaria nº 190/2019/CGE-COR, publicada no DOE/MT, de 20/08/2019, vem, **INTIMAR**, a empresa: **COLONIZADORA BOI GORDO LTDA, CNPJ nº 03.333.385/0001-05**, por meio de seus representantes legais, para comparecer à **AUDIÊNCIA** designada para o dia 14/03/2023, a ser realizada por **VIDEOCONFERÊNCIA**, por meio da ferramenta **Google Meet**, com acesso por meio de **link** que deve ser obtido, por medida de segurança, em contato com a Comissão Processante na CGE/MT, acerca da oitiva de testemunha referente ao processo supracitado.

Cuiabá, 17 de fevereiro de 2023.

Sérgio Corrêa de Carvalho
Presidente - PAR 394801/2019

GOVERNO DO ESTADO DE MATO GROSSO
CONTROLADORIA GERAL DO ESTADO DE MATO GROSSO - CGE/MT

EDITAL DE INTIMAÇÃO

O Presidente do PAR nº 394801/2019, instaurado pela Portaria nº 190/2019/CGE-COR, publicada no DOE/MT, de 20/08/2019, vem, **INTIMAR**, a empresa: **SEVEN IMPORTAÇÃO & EXPORTAÇÃO LTDA, CNPJ nº 17.273.288/0001-70**, por meio de seus representantes legais, para comparecer à **AUDIÊNCIA** designada para o dia 14/03/2023, a ser realizada por **VIDEOCONFERÊNCIA**, por meio da ferramenta **Google Meet**, com acesso por meio de **link** que deve ser obtido, por medida de segurança, em contato com a Comissão Processante na CGE/MT, acerca da oitiva de testemunha referente ao processo supracitado.

Cuiabá, 17 de fevereiro de 2022.

Sérgio Corrêa de Carvalho
Presidente - PAR 394801/2019

GOVERNO DO ESTADO DE MATO GROSSO
CONTROLADORIA GERAL DO ESTADO DE MATO GROSSO - CGE/MT

EDITAL DE INTIMAÇÃO

O Presidente do PAR nº 394801/2019, instaurado pela Portaria nº 190/2019/CGE-COR, publicada no DOE/MT, de 20/08/2019, vem, **INTIMAR**, a empresa: **XEIGHT FREIGHT CARGAS INTERNACIONAIS EIRELI, CNPJ nº 18.331.333/0001-69**, por meio de seus representantes legais, para comparecer à **AUDIÊNCIA** designada para o dia 14/03/2023, a ser realizada por **VIDEOCONFERÊNCIA**, por meio da ferramenta **Google Meet**, com acesso por meio de **link** que deve ser obtido, por medida de segurança, em contato com a Comissão Processante na CGE/MT, acerca da oitiva de testemunha referente ao processo supracitado.

Cuiabá, 17 de fevereiro de 2022.

Sérgio Corrêa de Carvalho
Presidente - PAR 394801/2019

EDITAL DE INTIMAÇÃO

O Presidente do PAR nº 394801/2019, instaurado pela Portaria nº 190/2019/CGE-COR, publicada no DOE/MT, de 20/08/2019, vem, **INTIMAR**, as empresas: **COLONIZADORA BOI GORDO LTDA, CNPJ nº 03.333.385/0001-05**, **SEVEN IMPORTAÇÃO & EXPORTAÇÃO LTDA, CNPJ nº 17.273.288/0001-70** e **XEIGHT FREIGHT CARGAS INTERNACIONAIS EIRELI, CNPJ nº 18.331.333/0001-69**, por meio de seus representantes legais, para comparecerem à **AUDIÊNCIA** designada para o dia 14/03/2023, a ser realizada por **VIDEOCONFERÊNCIA**, por meio da ferramenta **Google Meet**, com acesso por meio de **link** que deve ser obtido, por medida de segurança, em contato com a Comissão Processante na CGE/MT, acerca da oitiva de testemunha referente ao processo supracitado.

Cuiabá, 17 de fevereiro de 2022.

Sérgio Corrêa de Carvalho
Presidente - PAR 394801/2019

SEFAZ

SECRETARIA DE ESTADO DE FAZENDA

COORD. DE CONTROLE E TRAMITAÇÃO DE PROC. ADM. TRIBUTÁRIO - CPAT

NOTIFICAÇÃO GERAL

A COORDENADORIA DE CONTROLE E TRAMITAÇÃO DE PROCESSO ADMINISTRATIVO TRIBUTÁRIO - CPAT, por intermédio desta publicação do edital de Notificação, considera que fica(m) notificado(s) o(s) contribuinte(s) da emissão da(s) INTIMAÇÃO(ÕES), conforme abaixo. O(s) contribuinte(s) poderá(ão) tomar conhecimento dessa(s) intimação(ões) junto à SEFAZ-MT por meio de acesso ao Portal da Secretaria de Estado da Fazenda na internet (www.sefaz.mt.gov.br), no menu "Serviços", na Pasta "Notificação-e", clicando no LINK DO SERVIÇO, onde deverão ser informados: 1) o número completo da Intimação; 2) o número do CNPJ/CPF do Contribuinte; 3) o Código Verificador; 4) o Código da Imagem. O Código Verificador da Notificação será enviado ao(s) e-mail(s) do(s) contribuinte(s)

cadastrado(s) na SEFAZ/MT. Caso o(s) mesmo(s) não receba(m) o "Código Verificador da Notificação", deverá(ão) solicitá-lo por mensagem eletrônica endereçada ao e-mail notifica.ouvidoria@sefaz.mt.gov.br.

Contribuinte	Inscrição Estadual	Número Documento	Nº da Notificação
RIO RANCHO PRODUTOS DO AGRONEGOCIO LTDA-ME	133966739		6/1719/96/2023

TERMO DE VISTA

A COORDENADORIA DE CONTROLE E TRAMITAÇÃO DE PROCESSO ADMINISTRATIVO TRIBUTÁRIO - CPAT, por intermédio desta publicação do edital de Notificação, considera que fica(m) notificado(s) o(s) contribuinte(s) da emissão da(s) INTIMAÇÃO(ÕES), conforme abaixo. O(s) contribuinte(s) poderá(ão) tomar conhecimento dessa(s) intimação(ões) junto à SEFAZ-MT por meio de acesso ao Portal da Secretaria de Estado da Fazenda na internet (www.sefaz.mt.gov.br), no menu "Serviços", na Pasta "Notificação-e", clicando no LINK DO SERVIÇO, onde deverão ser informados: 1) o número completo da Intimação; 2) o número do CNPJ/CPF do Contribuinte; 3) o Código Verificador; 4) o Código da Imagem. O Código Verificador da Notificação será enviado ao(s) e-mail(s) do(s) contribuinte(s) cadastrado(s) na SEFAZ/MT. Caso o(s) mesmo(s) não receba(m) o "Código Verificador da Notificação", deverá(ão) solicitá-lo por mensagem eletrônica endereçada ao e-mail notifica.ouvidoria@sefaz.mt.gov.br.

Contribuinte	Inscrição Estadual	Número Documento	Nº da Notificação
ANA PAULA DE FREITAS CAETANO		779.894.651-91	81/1719/96/2023
L E O N A R D O CHICRE MALUF		912.441.701-78	82/1719/96/2023

COORD. DE CONTROLE E TRAMITAÇÃO DE PROC. ADM. TRIBUTÁRIO - CPAT

NOTIFICAÇÃO GERAL

A COORDENADORIA DE CONTROLE E TRAMITAÇÃO DE PROCESSO ADMINISTRATIVO TRIBUTÁRIO - CPAT, por intermédio desta publicação do edital de Notificação, considera que fica(m) notificado(s) o(s) contribuinte(s) da emissão da(s) INTIMAÇÃO(ÕES), conforme abaixo. O(s) contribuinte(s) poderá(ão) tomar conhecimento dessa(s) intimação(ões) junto à SEFAZ-MT por meio de acesso ao Portal da Secretaria de Estado da Fazenda na internet (www.sefaz.mt.gov.br), no menu "Serviços", na Pasta "Notificação-e", clicando no LINK DO SERVIÇO, onde deverão ser informados: 1) o número completo da Intimação; 2) o número do CNPJ/CPF do Contribuinte; 3) o Código Verificador; 4) o Código da Imagem. O Código Verificador da Notificação será enviado ao(s) e-mail(s) do(s) contribuinte(s) cadastrado(s) na SEFAZ/MT. Caso o(s) mesmo(s) não receba(m) o "Código Verificador da Notificação", deverá(ão) solicitá-lo por mensagem eletrônica endereçada ao e-mail notifica.ouvidoria@sefaz.mt.gov.br.

Contribuinte	Inscrição Estadual	Número Documento	Nº da Notificação
ANDRE ALEX ARRIAS DE SOUZA		867.422.991-34	92/1719/96/2023
ANILTON GOMES RODRIGUES		706.360.671-90	107/1719/96/2023
ANILTON GOMES RODRIGUES - EPP	135747015		108/1719/96/2023
B DA S. GUIMARAES LTDA	137431597		110/1719/96/2023
BRASIL AGRO COMERCIO E REPRESENTACOES DE CEREAIS EIRELI	137083599		109/1719/96/2023
BRUNO DA SILVA GUIMARAES		691.030.891-34	100/1719/96/2023
COMERCIO DE CEREAIS COMPRA BRASIL LTDA	134749456		106/1719/96/2023

Contribuinte	Inscrição Estadual	Número Documento	Nº da Notificação
DARCI SGANDERLA LUIZ		405.432.001-59	96/1719/96/2023
DELICIO JOSE DA SILVA JUNIOR		363.371.688-28	103/1719/96/2023
ERNO LANZ	1300276506		87/1719/96/2023
E S C R I T O R I O CONTABIL DOMENICO		078.142.600/0014-0	105/1719/96/2023
JEAN CARLOS MATOS DE SOUSA		024.505.679-33	94/1719/96/2023
JOAQUIM ANTUNES DE SOUZA ME	131545256		88/1719/96/2023
JOSE ADIR CAVALER		623.272.409-72	95/1719/96/2023
JULCI BIRK		212.739.520-49	89/1719/96/2023
MARCELO BARBOSA DOS SANTOS		470.356.682-68	97/1719/96/2023
MARCELO WEBER GROMANN		848.872.571-04	98/1719/96/2023
MARILUCI ZACAROM ZANOLLA	134287851		104/1719/96/2023
PAULO CEZAR DIAS DE OLIVEIRA		452.786.521-87	93/1719/96/2023
RIO RANCHO PRODUTOS DO AGRONEGOCIO LTDA-ME	133966739		99/1719/96/2023
VANDER CEZAR MENDONCA		028.378.079-74	102/1719/96/2023

INTIMAÇÃO DE DECISÃO EM 1ª INSTÂNCIA

A COORDENADORIA DE CONTROLE E TRAMITAÇÃO DE PROCESSO ADMINISTRATIVO TRIBUTÁRIO - CPAT, por intermédio desta publicação do edital de Notificação, considera que fica(m) notificado(s) o(s) contribuinte(s) da emissão da(s) INTIMAÇÃO(ÕES), conforme abaixo. O(s) contribuinte(s) poderá(ão) tomar conhecimento dessa(s) intimação(ões) junto à SEFAZ-MT por meio de acesso ao Portal da Secretaria de Estado da Fazenda na internet (www.sefaz.mt.gov.br), no menu "Serviços", na Pasta "Intimação/Notificação", clicando no LINK DO SERVIÇO, onde deverão ser informados: 1) o número completo da Intimação/Notificação; 2) o número do CNPJ/CPF do Contribuinte; 3) o Código Verificador; 4) o Código da Imagem. O Código Verificador da Intimação será enviado ao(s) e-mail(s) do(s) contribuinte(s) cadastrado(s) na SEFAZ/MT. Caso o(s) mesmo(s) não receba(m) o "Código Verificador", deverá(ão) solicitá-lo por mensagem eletrônica endereçada ao e-mail notifica.ouvidoria@sefaz.mt.gov.br.

Contribuinte	Inscrição Estadual	Número Documento	Nº da Notificação
M A R C E L O W E B E R GROMANN		848.872.571-04	111/1719/96/2023

NOTIFICAÇÃO GERAL

A COORDENADORIA DE CONTROLE E TRAMITAÇÃO DE PROCESSO ADMINISTRATIVO TRIBUTÁRIO - CPAT, por intermédio desta publicação do edital de Notificação, considera que fica(m) notificado(s) o(s) contribuinte(s) da emissão da(s) INTIMAÇÃO(ÕES), conforme abaixo. O(s) contribuinte(s) poderá(ão) tomar conhecimento dessa(s) intimação(ões) junto à SEFAZ-MT por meio de acesso ao Portal da Secretaria de Estado da Fazenda na internet (www.sefaz.mt.gov.br), no menu "Serviços", na Pasta "Notificação-e", clicando no LINK DO SERVIÇO, onde deverão ser informados: 1) o número completo da Intimação; 2) o número do CNPJ/CPF do Contribuinte; 3) o Código Verificador; 4) o Código da Imagem. O Código Verificador da Notificação será enviado ao(s) e-mail(s) do(s) contribuinte(s) cadastrado(s) na SEFAZ/MT. Caso o(s) mesmo(s) não receba(m) o "Código Verificador da Notificação", deverá(ão) solicitá-lo por mensagem eletrônica endereçada ao e-mail notifica.ouvidoria@sefaz.mt.gov.br.

Contribuinte	Inscrição Estadual	Número Documento	Nº da Notificação
B DA S. GUIMARAES LTDA	137431597		113/1719/96/2023

INSTRUÇÃO NORMATIVA SAOR / SEFAZ Nº 001/ 2023, de 22 de fevereiro de 2023**Dispõe sobre os procedimentos técnicos para análise de processos de alterações orçamentárias.**

O SECRETÁRIO ADJUNTO DO ORÇAMENTO ESTADUAL, no uso das atribuições estabelecidas no Art. 12 e Art. 128 do Decreto Nº 1.488, de 22 de setembro de 2022,
RESOLVE:

**CAPÍTULO I
DAS DISPOSIÇÕES INICIAIS**

Art. 1º As alterações orçamentárias referentes ao Orçamento Fiscal e da Seguridade Social no âmbito da Administração Pública direta e indireta do Estado de Mato Grosso, ocorrerão nos termos desta Instrução Normativa, observada a legislação pertinente.

§ 1º Para efeito desta Instrução Normativa, conceitua-se para estrutura programática:

I - programa: o instrumento de organização da ação governamental visando à concretização dos objetivos pretendidos, mensurado por indicadores estabelecidos no Plano Plurianual;

II - atividade: o instrumento de programação para alcançar os objetivos de um programa, envolvendo um conjunto de operações que se realizam de modo contínuo e permanente, das quais resulta um ou mais produtos necessários à manutenção da ação de governo;

III - projeto: o instrumento de programação para alcançar os objetivos de um programa, envolvendo um conjunto de operações, limitadas no tempo, das quais resulta um ou mais produtos que concorrem para a expansão ou aperfeiçoamento da ação de governo;

IV - operação especial: as despesas que não contribuem para a manutenção, expansão ou aperfeiçoamento das ações de governo, das quais não resulta um produto e não gera contraprestação direta sob a forma de bens ou serviços;

V - classificação institucional: estrutura organizacional de alocação dos créditos orçamentários discriminada em órgãos e unidades orçamentárias, desdobrando-se em:

a) órgãos orçamentários: o maior nível da classificação institucional, correspondendo aos agrupamentos de unidades orçamentárias;

b) unidade orçamentária: o menor nível da classificação institucional, agrupada em órgãos orçamentários;

VI - produto: bem ou serviço que resulta da ação orçamentária;

VII - unidade de medida: utilizada para quantificar e expressar as características do produto;

VIII - meta física: quantidade estimada para o produto no exercício financeiro;

IX - dotação: o limite de crédito consignado na lei de orçamento ou crédito adicional para atender determinada despesa;

X - alterações orçamentárias: acréscimos ou realocações orçamentárias que podem ser feitas por:

a) créditos adicionais: autorizações de despesa não computadas ou insuficientemente dotadas na lei orçamentária, os quais podem ser suplementares, especiais ou extraordinários;

b) remanejamento: realocações na organização de um ente público, com a destinação de recursos de um órgão para outro;

c) transposição: realocações no âmbito dos programas de trabalho, dentro do mesmo órgão;

d) transferência: realocações de recursos entre as categorias econômicas de despesa, dentro do mesmo órgão e do mesmo programa de trabalho.

XI - Alteração de QDD (quadro de detalhamento de despesa): alteração orçamentária, de caráter gerencial (que não onera a margem orçamentária), operacionalizada tanto pelo orçamento estadual quanto pela unidade orçamentária durante a execução.

XII - Indicadores de avaliação de execução orçamentária, ou seja, medidas quantitativas e qualitativas (anexo I) que demonstram resultados de:

a) capacidade de planejamento (PPD) - índice que representa o Planejamento e Programação da Despesa, ou seja, demonstra a capacidade de planejamento da unidade orçamentária, comparando o orçamento previsto na LOA com o realizado;

b) capacidade de execução (COFD) - índice que representa a Capacidade Operacional e Financeira da Despesa, ou seja, demonstra a capacidade de execução financeira do orçamento pela unidade orçamentária;

c) índice de sucesso da execução orçamentária (ISEO) - índice que avalia as alterações orçamentárias realizadas durante a execução, apurado pela soma do:

1. índice de margem orçamentária de créditos suplementares (IMOCs) - índice que apura o valor orçamentário incorporado por crédito suplementar em relação ao valor do orçamentária anual (LOA);

2. índice de alteração orçamentária (IAO) - índice que apura o valor orçamentário de realocação orçamentária em relação ao valor do orçamentária anual (LOA);

3. índice de alteração do quadro de despesa (IAQD) - índice que apura o valor orçamentário de caráter gerencial (que não compromete à margem orçamentária) em relação ao valor do orçamentária anual (LOA);

4. resultado orçamentário (RO) - avalia o equilíbrio orçamentário estadual, resultado do valor apurado da receita total líquida menos a despesa total.

**CAPÍTULO II
DOS ATOS E PROCEDIMENTOS**

Art. 2º O ato e o procedimento relativo à crédito adicional, remanejamento, transposição, transferência e alteração de QDD será registrado no sistema Integrado de Planejamento, Contabilidade e Finanças do Estado de Mato Grosso - FIPLAN, por iniciativa da unidade orçamentária, em caso especial, pela Secretaria Adjunta do Orçamento Estadual - SAOR /SEFAZ.

Art. 3º A unidade orçamentária deverá estar com servidor cadastrado e habilitado para operacionalizar o sistema FIPLAN.

Art. 4º A unidade orçamentária deverá analisar e revisar o planejamento de médio prazo e o plano de trabalho anual da programação orçamentária a ser ajustado, antes proceder com a solicitação de crédito adicional, remanejamento, transposição, transferência ou alteração de QDD.

Art. 5º Para incluir o processo de crédito adicional, remanejamento, transposição e transferência no sistema FIPLAN a unidade orçamentária suplementante, deverá:

I - aguardar a data de abertura do ciclo de alteração orçamentária;

II - incluir o processo em consonância com a legislação pertinente e normativas infralegais em vigor:

a) do tipo crédito adicional suplementar: 100, 140, 150 e 160;

b) do tipo crédito adicional especial: 200, 210 e 250;

c) do tipo crédito adicional extraordinário: 300 e 350;

d) do tipo realocação orçamentária: 101, 102 e 103;

III - encaminhar o processo para Secretaria Adjunta do Orçamento Estadual - SAOR /SEFAZ.

Parágrafo único. Os códigos dos tipos de crédito adicional, remanejamento, transposição, transferência ou alteração de QDD são normatizados pelo Manual de créditos adicionais e outras alterações orçamentárias na edição mais atualizada.

**CAPÍTULO III
DOS TIPOS DE CRÉDITOS ADICIONAIS E SUAS ALTERAÇÕES**

Art. 6º Para solicitar crédito adicional, remanejamento, transposição ou transferência, a unidade orçamentária deverá atender os seguintes requisitos:

- I - crédito adicional suplementar do tipo 100 - remanejamento de recursos orçamentários entre ações governamentais e/ou grupos de despesas resultante da anulação da dotação da programação da unidade orçamentária;
- II - crédito adicional suplementar do tipo 140 - incorporação de recursos proveniente de operação de crédito;
- III - crédito adicional suplementar do tipo 150 - incorporação de recursos proveniente de excesso de arrecadação da fonte de recurso do tesouro estadual, convênio ou própria do órgão;
- IV - crédito adicional suplementar do tipo 160 - incorporação de recursos provenientes de superávit financeiro apurado no Balanço Patrimonial do exercício anterior, constatado por meio de nota técnica (por unidade orçamentária e fonte de recurso) da Contadoria Geral e Tesouro Estadual, juntado com o quadro de demonstrativo do superávit financeiro;
- V - crédito adicional especial do tipo 200 - abertura de crédito para atender despesas sem dotação prevista na lei orçamentária do exercício vigente, podendo ser por anulação da própria programação ou de outra unidade orçamentária;
- VI - crédito adicional especial do tipo 210 - abertura de crédito adicional para atender despesas sem dotação prevista na lei orçamentária do exercício vigente, quando a origem do recurso for excesso de arrecadação, convênio, operação de crédito ou superávit financeiro, sendo último, condicionando a obedecer a regra do inciso IV, do art. 6º, desta instrução normativa;
- VII - crédito adicional especial do tipo 250 - reabertura dos limites dos saldos de crédito especial autorizado nos últimos 4 meses do exercício financeiro anterior;
- VIII - crédito adicional extraordinário do tipo 300 - abertura de crédito adicional para atender despesas urgentes e imprevistas, decorrentes de guerra, comoção interna ou calamidade pública (oficializado em decreto de governo);
- IX - crédito adicional extraordinário do tipo 350 - reabertura dos limites dos saldos de crédito extraordinário autorizado nos últimos 4 meses do exercício financeiro anterior;
- X - alteração orçamentária do tipo 101(transposição) - realocação de recursos orçamentários entre programas de governo, resultante de anulação da programação da unidade orçamentária;
- XI - alteração orçamentária do tipo 102 (remanejamento) - realocação de recursos orçamentários entre unidades orçamentárias, resultante de anulação;
- XII - alteração orçamentária do tipo 103 (transferência) - realocação de recursos orçamentários entre categorias econômicas, resultante de anulação da programação da unidade orçamentária.

**CAPÍTULO IV
DAS DIRETRIZES GERAIS DE EXECUÇÃO E ACOMPANHAMENTO DO ORÇAMENTO DO ESTADO**

Art. 7º Os créditos adicionais suplementares, remanejamento, transposição e transferência devem obedecer os limites autorizados na Lei de Diretrizes Orçamentária (LDO) e Lei Orçamentária Anual (LOA).

Parágrafo único. Excetua-se do disposto no caput o crédito adicional especial e extraordinário, tendo em vista que a lei autorizativa altera a lei orçamentária anual em vigência.

Art. 8º O processo para solicitação de abertura de crédito adicional especial deverá ser oficializado pela unidade orçamentária suplementante por meio do sistema de protocolo oficial estadual - SIGADOC, instruído com as seguintes informações:

- I - declaração que o programa ou a ação que se pretende abrir consta no Plano Plurianual - PPA;
- II - parecer da Secretaria de Estado de Planejamento e Gestão quando necessário alterar o Plano Plurianual - PPA vigente para inclusão de programa ou ação nova;
- III - justificativa da necessidade da abertura do crédito especial;
- IV - preenchimento do quadro das informações de suplementação e anulação, conforme anexo II desta instrução normativa.

Parágrafo único. No caso do crédito adicional especial ter sido aberto nos últimos 4 meses do exercício, o saldo orçamentário disponível deverá ser reaberto desde que acompanhado:

- I - de justificativa quanto à disponibilidade de saldo para a abertura do processo, além da identificação do crédito especial que deu origem ao processo de reabertura;
- II - da lei autorizativa de abertura do crédito especial;
- III - do Balanço Patrimonial;
- IV - da Nota Técnica da Contadoria Estadual.

Art. 9º As classificações da despesa por sua natureza terão como informação gerencial (alteração de QDD) complementar a "modalidade de aplicação", a qual tem por finalidade indicar se os recursos são aplicados diretamente por órgãos ou entidades no âmbito da mesma esfera de Governo ou por outro ente da Federação e suas respectivas entidades.

Parágrafo único. A modalidade de aplicação poderá ser alterada e incluída diretamente no Sistema Integrado de Planejamento, Contabilidade e Finanças do Estado de Mato Grosso - FIPLAN pela unidade orçamentária, para atender às necessidades de execução, desde que sejam mantidos os saldos das dotações da ação e as demais categorias de programação da despesa.

Art. 10 A região de planejamento é a regionalização das metas físicas (quantificação do produto a ser entregue), quando se faz a identificação das entregas em cada projeto, atividade ou operação especial por região de planejamento.

§1º A regionalização das ações finalísticas que contemplem realocação de despesas com investimento (grupo 4) é obrigatória no processo crédito adicional e de alteração orçamentária.

§2º A regionalização das despesas de que trata o caput deste artigo poderá ser alterada ou incluída (alteração de QDD) diretamente no Sistema Integrado de Planejamento, Contabilidade e Finanças do Estado de MT- FIPLAN, pela unidade orçamentária, registrando a efetiva alocação da despesa nas regiões do Estado, desde que sejam mantidos os saldos de dotações e os demais níveis de categoria de programação da ação.

Art. 11 O indicador de uso - IDUSO é um código gerencial que visa complementar a informação concernente à aplicação dos recursos orçamentários, destinado a identificar as finalidades específicas (tipos de despesas) das dotações orçamentárias programadas na LOA e na execução do orçamento, são eles:

- I- outras despesas (OD), código cadastral - 01;
- II - recursos de contrapartida de convênio (RCC), código cadastral - 02;
- III - despesas obrigatórias (DO), código cadastral - 03;
- IV - contratos diversos (CD), código cadastral - 04;
- V - Mais MT (MAIS MT), código cadastral - 05;
- VI - emenda de bancada e de bloco parlamentar, código cadastral - 06;

VII - emendas parlamentares impositivas (EP RC), código cadastral - 07;
VIII - emendas parlamentares demais origens (EP DMO), código cadastral - 08;
IX - despesas com o novo coronavírus (COVID), código cadastral - 09.

Parágrafo único. A alteração do indicador de uso - IDUSO de que trata o caput deste artigo poderá ser realizada (alteração de QDD) diretamente no Sistema Integrado de Planejamento, Contabilidade e Finanças do Estado de MT- FIPLAN, pela unidade orçamentária, exceto para dotações orçamentárias de gerenciamento estratégico do Orçamento Estadual.

Art. 12 O processo de solicitação de crédito adicional, remanejamento, transposição e transferência deverá ser registrado no Sistema Integrado de Planejamento, Contabilidade e Finanças do Estado de Mato Grosso - FIPLAN, acompanhadas de justificativa circunstanciada, indicando:

I - a necessidade e a causa da alteração orçamentária:

- a) na suplementação a descrição do item de despesa a ser executada conforme consta na Plano de Trabalho Anual (PTA);
- b) o motivo para a programação da despesa não ter sido prevista ou ter sido insuficientemente dotada na lei orçamentária anual (LOA);
- c) a informação que houve variações de preço de mercado dos bens e serviços a serem adquiridos para consumo imediato ou futuro;
- d) a necessidade de suplementação para atender despesas oriundas de acréscimo de juros e multas decorrentes de atraso contratual;
- e) a informação de que a suplementação irá alterar ou não a meta física;

II - o impacto nas programações anuladas:

- a) as implicações da anulação para o alcance da meta física e do objetivo da ação, principalmente quando se tratar de ação prioritária do anexo de *Metas e Prioridades* estabelecidas na Lei de Diretrizes Orçamentárias do exercício vigente;
- b) na anulação a descrição do item de despesa a ser anulado conforme consta no Plano de Trabalho Anual (PTA);
- c) repriorização do Plano de Trabalho Anual (PTA).

Parágrafo único. As informações elencadas no art. 12 não são excludentes devendo ser consideradas como etapas para compor a justificativa nos processos de alteração do orçamento, ficando, o processo, passível de devolução, caso todas as etapas não constem na justificativa do processo.

CAPÍTULO V DAS EMENDAS PARLAMENTARES

Art.13 Os processos de solicitações de créditos adicionais suplementares, remanejamento, transposição e transferência de recursos de emendas parlamentares serão analisados e confirmados, mediante apresentação obrigatória das seguintes informações:

I - ofício do deputado autorizando a alteração da sua emenda parlamentar, contendo:

- a) nome do parlamentar;
- b) número da emenda;
- c) código e nome da unidade orçamentária suplementante e anulante:
 1. programa e ação de governo;
 2. natureza de despesa (categoria econômica, grupo de despesa e modalidade);
 3. fonte de recurso;
 4. valor total do recurso orçamentário;
 5. região de planejamento;

II - justificativa devidamente elaborada conforme o art. 12 desta instrução normativa;

III - em se tratando de indicação de recursos à Entidades sem fins lucrativos, esteja na modalidade 50 e regionalizada conforme indicação do parlamentar;

IV - em se tratando de indicação de recursos aos municípios, esteja na modalidade 40 ou 41 regionalizado conforme indicação do parlamentar.

Art. 14 Os processos de créditos adicionais suplementares, remanejamento, transposição e transferência de recursos de emendas parlamentares deverão atender o art. 6º desta instrução normativa e poderá conter:

- I - mais de uma fonte de recurso;
- II - mais de uma emenda parlamentar de um mesmo Deputado Estadual;
- III - emendas parlamentares de mais de um Deputado Estadual.

CAPÍTULO VI DAS DISPOSIÇÕES FINAIS

Art. 15 Será de total responsabilidade da unidade orçamentária a disponibilização das informações necessárias para procedimentos de crédito adicional, remanejamento, transposição, transferência e alteração de QDD operacionalizados no sistema FIPLAN, devendo o gestor atentar-se para a fidedignidade e exatidão das informações nela contidas.

Art 16 Durante o período de análise processual, identificado falha, inexatidão ou inconsistência das informações, o processo será devolvido para a unidade orçamentária pertinente a fim de proceder ajuste, correção ou juntada de documento e/ou informação.

Parágrafo único. Caberá indeferimento do processo de crédito adicional, remanejamento, transposição e transferência, após a devolução à unidade orçamentária por duas vezes consecutivas com indicação de ajustes pelo mesmo motivo sem a efetiva correção.

Art. 17 A unidade orçamentária deverá respeitar os procedimentos técnicos estabelecidos nesta instrução normativa, bem como, os prazos e limites instituídos na Constituição Federal e Estadual, decreto de execução orçamentário e financeiro, decreto de encerramento do exercício, portaria conjunta e outras leis e instruções normativas que norteiam o sistema orçamentário estadual.

Art. 18 Esta instrução normativa entra em vigor na data da sua publicação.

Cuiabá, 22 de fevereiro de 2023.

Ricardo Roberto de Almeida Capistrano
Secretário Adjunto do Orçamento Estadual (SAOR)
(assinatura via SIGADOC)

Francisley Marcelo B. Siqueira
Superintendente do Orçamento Estadual (SUOE)
(assinatura via SIGADOC)

ANEXO I

RÉGUA DE PARÂMETROS

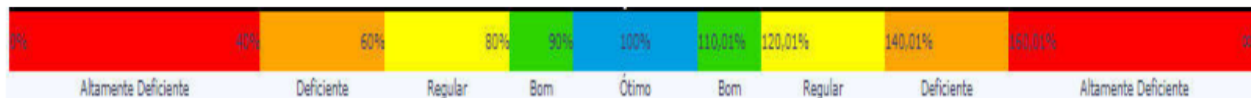

Fonte: SEPLAN, Relatório de Ação Governamental- RAG- 2020

ANEXO II

ANEXO I - SUPLEMENTAÇÃO

LEI ORÇAMENTÁRIA ANUAL PARA O EXERCÍCIO DE 202X

XX.XXX - Unidade Orçamentária

PROGRAMA DE TRABALHO

Código	Programa/ Ação/ Região	Esf.	Funcional	GND	Mod	Fonte	Valor
xxx	Nome do programa						
xxxx	Objetivo do programa						
xxxx	Nome da ação						
	Objetivo: objetivo da ação						
	Região:						
	Produto:						
	Unidade:						
FISCAL							
SEGURIDADE SOCIAL							
TOTAL FISCAL + SEGURIDADE SOCIAL							

ANEXO II - ANULAÇÃO

LEI ORÇAMENTÁRIA ANUAL PARA O EXERCÍCIO DE 202X

XX.XXX - Unidade Orçamentária

PROGRAMA DE TRABALHO

Código	Programa/ Ação/ Região	Esf.	Funcional	GND	Mod	Fonte	Valor
xxx	Nome do programa						
xxxx	Objetivo do programa						
xxxx	Nome da ação						
	Objetivo: objetivo da ação						
	Região:						
	Produto:						
	Unidade:						
FISCAL							
SEGURIDADE SOCIAL							
TOTAL FISCAL + SEGURIDADE SOCIAL							

INSTRUÇÃO NORMATIVA SAOR / SEFAZ Nº 002/2023, de 22 de fevereiro de 2023.

Estabelece procedimentos e prazos relativos às Alterações Orçamentárias para as unidades orçamentárias do Poder Executivo, do Orçamento Fiscal e da Seguridade Social no âmbito da Administração Pública direta e indireta do Estado de Mato Grosso para o exercício de 2023.

O SECRETÁRIO ADJUNTO DO ORÇAMENTO ESTADUAL, no uso das suas atribuições estabelecidas nos art. 12 e art. 128 do Decreto 1.488, de 22 de setembro de 2022, e em conformidade com o Decreto nº 129, de 17 de fevereiro de 2023, que dispõe sobre a execução orçamentária e financeira do exercício de 2023, e dá outras providências.

RESOLVE:

SEÇÃO I

TIPOS DE CRÉDITOS ADICIONAIS, ALTERAÇÕES ORÇAMENTÁRIAS E PRAZOS

Art. 1º Ficam estabelecidos os prazos e procedimentos para solicitação de alterações orçamentárias relativas aos Orçamentos Fiscais e da Seguridade Social da Administração Pública Direta e Indireta do Estado de Mato Grosso, nos termos da presente Instrução Normativa.

Art. 2º As propostas de alterações orçamentárias deverão ser encaminhadas pelo ordenador de despesa da Unidade Orçamentária no âmbito da Administração Pública Direta e Indireta, inclusive Empresas Públicas, Sociedades de Economia Mista, Autarquias, Fundos Especiais e Fundações à Secretaria Adjunta do Orçamento Estadual (SAOR/SEFAZ), via o Sistema Integrado de Planejamento, Contabilidade e Finanças do Estado de Mato Grosso (FIPLAN).

§ 1º Os processos de alteração orçamentária não encaminhados para a Secretaria Adjunta do Orçamento Estadual (SAOR/SEFAZ) em até 20 (vinte) dias corridos da data do registro de inclusão no sistema Fiplan, serão automaticamente excluídos.

§ 2º Os prazos previstos neste artigo não se aplicam às solicitações de crédito Extraordinário, de acordo com o disposto no art. 44º, da Lei nº 4.320, de 17 de março de 1964.

Art. 3º Os dados e informações prestados pela Unidade Orçamentária que fundamentam o acréscimo ou realocação orçamentária, serão passíveis de análise de viabilidade para abertura de crédito adicional ou alteração orçamentária.

Art. 4º As solicitações de alterações orçamentárias, de acordo com o disposto nos arts. 40 a 46 da Lei nº 4.320, de 17 de março de 1964 e art. 167, inciso VI da CF/1988, deverão ser encaminhadas à SAOR/SEFAZ via sistema Fiplan, à partir do dia 15 de cada mês com vigência de 10 dias úteis:

I - quanto às alterações orçamentárias, cujo recurso a ser utilizado é resultante de anulação parcial ou total de dotação (crédito adicional suplementar do tipo 100);

II - quanto às alterações orçamentárias cujo recurso a ser utilizado é resultante de superávit financeiro apurado em balanço patrimonial do exercício anterior (crédito adicional suplementar do tipo 160);

III - quanto às alterações orçamentárias cujo recurso utilizado é resultante de excesso de arrecadação (crédito adicional suplementar do tipo 150);

IV - quanto às alterações orçamentárias cujo a realocação de recursos orçamentários: a) entre programas de governo, resultante de anulação da programação da unidade orçamentária (alteração orçamentária do tipo 101);

b) entre categorias econômicas, resultante de anulação da programação da unidade orçamentária (alteração orçamentária do tipo 103); ou

c) entre unidades orçamentárias (alteração orçamentária do tipo 102), resultante de anulação.

§ 1º A data limite para solicitação de abertura de crédito adicional por superávit financeiro, oriundos de cancelamento de restos a pagar será determinada no Decreto de Encerramento do exercício de 2023.

§ 2º Serão passíveis de novas datas de abertura do ciclo de alteração orçamentária, quando coincidir com as datas do cronograma de trabalhos do exercício de 2023, dos projetos de Plano Plurianual - PPA 2024-2027, Lei de Diretrizes Orçamentária - LDO 2024 e Lei do Orçamento Anual - LOA 2024.

Art. 5º As alterações orçamentárias de recurso de emenda parlamentar deverão seguir os prazos estabelecidos no Decreto nº 129, de 17 de fevereiro de 2023, que dispõe sobre a execução orçamentária e financeira do exercício de 2023 e dá outras providências sem prejuízo dos prazos estipulados pelo Art. 4º deste Instrumento Normativo.

SEÇÃO II

PROCEDIMENTOS PARA ABERTURA DE CRÉDITO ADICIONAL DECORRENTE DE SUPERÁVIT FINANCEIRO

Art. 6º A apuração do superávit financeiro será realizada pela Secretaria Adjunta da Contabilidade do Estado (SACE/SEFAZ) que disponibilizará nota técnica demonstrando o superávit apurado por Unidade Orçamentária e por fonte de recurso à Secretaria Adjunta do Orçamento Estadual (SAOR/SEFAZ).

Parágrafo único. A Secretaria Adjunta do Tesouro Estadual (SATE/SEFAZ) deverá manifestar-se, através de nota técnica, quanto à disponibilidade financeira por fonte de recurso e por Unidade Orçamentária.

Art. 7º A Unidade Orçamentária deverá anexar ao processo de crédito adicional por superávit o balanço patrimonial no sistema Fiplan:

I - o quadro de superávit/déficit financeiro, conforme anexo III Demonstrativo do Superávit Financeiro do Decreto nº 129, de 17 de fevereiro de 2023, que dispõe sobre a Execução Orçamentária e Financeira do Exercício de 2023; II - a nota técnica emitida pela SACE/SEFAZ do superávit/déficit financeiro apurado por Unidade Orçamentária e por fonte de recurso, quando se tratar de recursos que não transitam pela Conta Única do Estado; e III - a nota técnica emitida pela SATE/SEFAZ demonstrando os recursos financeiros disponíveis em fontes que tramitem ou não na Conta Única do Estado.

§ 1º O limite para abertura do crédito adicional, efetivado nos termos do art. 6º do caput, atenderá a disponibilidade financeira conforme nota técnica elaborada pela SATE/SEFAZ e não excederá o superávit apurado no Balanço Patrimonial na respectiva fonte de recurso da unidade orçamentária.

§ 2º A SEFAZ poderá solicitar, nos casos em que julgar necessário, manifestação técnica acerca da apuração do superávit financeiro apresentada pela unidade orçamentária à Controladoria Geral do Estado - CGE/MT.

§ 3º Eventuais superávits financeiros oriundos do cancelamento de restos a pagar serão objeto de nota técnica específica, elaborada pela Secretaria Adjunta da Contabilidade do Estado - SACE.

SEÇÃO III

PROCEDIMENTOS PARA ABERTURA DE CRÉDITO ADICIONAL DECORRENTE DE EXCESSO DE ARRECAÇÃO

Art 8º A solicitação de alteração orçamentária de recursos provenientes de excesso de arrecadação de receitas próprias ou vinculadas, do Tesouro e de Outras Fontes deverão guardar conformidade com o disposto no art. 20 do Decreto nº 129, de 17 de fevereiro de 2023, que dispõe sobre a execução orçamentária e financeira do exercício de 2023 e dá outras providências.

Art. 9º O processo de crédito adicional de excesso de arrecadação fica condicionado aos registros nos relatórios da receita do sistema Fiplan e estudos à reestimativa e previsão atualizada bimestral da receita pública:

I - **o quadro com demonstrativo da receita orçada, reestimada e arrecadada** (FIP 729 - Demonstrativo da Receita Orçada e Arrecadada);

II - **o quadro de resumo com o comportamento das receitas públicas estaduais contendo o excesso ou frustração de receita realizada**, detalhamento por Unidade Orçamentária (UO) e por fonte de recurso das receitas, disponibilizada pela Secretaria Adjunta da Receita Pública (SARP/SEFAZ) à Secretaria Adjunta de Orçamento Estadual (SAOR/SEFAZ), à Secretaria Adjunta do Tesouro Estadual (SATE/SEFAZ) e à Secretaria Adjunta da Contadoria Geral do Estado (SACE/SEFAZ), mensalmente, até o décimo dia útil do mês subsequente; e

III - **o quadro da posição atualizada da execução dos restos a pagar (RP) por fonte de recurso** (FIP 503 - Posição Atualizada da Execução dos RP por Fonte).

SEÇÃO IV

PROCEDIMENTOS PARA ABERTURA DE CRÉDITO ADICIONAL ESPECIAL

Art. 10 A Unidade Orçamentária deverá encaminhar a solicitação do processo de crédito adicional especial via SIGADOC à SAOR/SEFAZ para elaboração do projeto de Lei que será encaminhado à Assembléia Legislativa de Mato Grosso, para autorização e posterior publicação.

Parágrafo único. A solicitação de projeto de lei de que trata o caput do art. 9º, deverá ser acompanhada dos seguintes documentos:

- I - declaração que o programa ou a ação que se pretende abrir encontra-se no Plano Plurianual - PPA 2020 - 2023;
- II - parecer da Secretaria de Estado de Planejamento e Gestão - SEPLAG, em caso de alteração do Plano Plurianual - PPA 2020-2023 (inclusão de novo programa ou ação governamental);
- III - justificativa da necessidade da abertura do crédito especial;
- IV - preenchimento do anexo II da Instrução Normativa SAOR/SEFAZ Nº 001/2023, Dispõe sobre os procedimentos técnicos para análise de processos de alterações orçamentárias, com as informações referentes à suplementação e anulação.

Art. 11 Após publicação da lei autorizativa, a unidade orçamentária estará fundamentada para solicitar o crédito adicional especial via sistema Fiplan, dentro dos prazos do ciclo de alteração orçamentária, determinado no art. 4º deste instrumento normativo.

Parágrafo único. É obrigatório anexar a lei autorizativa mencionada no caput do art. 10 no processo de crédito adicional especial via sistema Fiplan.

Art. 12 A vigência do crédito especial fica limitado ao exercício que foi autorizado, salvo se o ato de autorização for promulgado nos últimos quatro meses do exercício, neste caso, será reaberto nos limites dos seus saldos e tendo sua vigência até o final do exercício subsequente.

Parágrafo único. A solicitação da reabertura de crédito adicional especial depende da existência de recursos disponíveis. Consideram-se recursos disponíveis, o superávit financeiro apurado em balanço patrimonial do exercício anterior.

Art. 13 Atendendo o disposto nos art.10 e art. 11 a unidade orçamentária deverá incluir no sistema fiplan o processo de crédito especial *do tipo* definido no Manual de Créditos Adicionais e Outras Alterações Orçamentárias 2022.

Parágrafo único. O processo de reabertura de crédito especial deverá ser seguido de:

- I - justificativa quanto à disponibilidade de saldo para a abertura do processo, além do número do crédito especial que deu origem ao processo de reabertura.
- II - Anexo da lei que autorizou a abertura do crédito especial.
- III - Anexo do balanço patrimonial, das notas técnicas da Secretaria Adjunta da Contabilidade Estadual (SACE/SEFAZ) e Secretaria Adjunta do Tesouro Estadual (SATE/SEFAZ).

SEÇÃO V

PROCEDIMENTOS PARA ABERTURA DE CRÉDITO ADICIONAL EXTRAORDINÁRIO

Art. 14 O crédito adicional extraordinário será aberto, após a decretação do estado de calamidade ou situação equivalente, para atender a despesas imprevisíveis e urgentes (como guerra, comoção interna ou calamidade pública) e poderão reforçar dotações ou criar novas dotações, desde que estejam presentes os requisitos de imprevisibilidade e urgência.

§1º Não será exigida indicação da fonte de recursos, podendo ser utilizado recurso da reserva de contingência.

§2º Conforme determina o art. 44 da Lei n 4.320 de 17 de março de 1964, os créditos extraordinários serão abertos por Decreto do Poder Executivo, que dará conhecimento imediato ao Poder Legislativo justificando os motivos que determinaram a abertura.

Art. 15 De acordo com o que dispõe o §2º do art. 167 da Constituição Federal, o crédito adicional extraordinário e especial terão vigência no exercício financeiro em que forem autorizados, salvo se o ato for promulgado nos últimos 4 meses do exercício, caso em que o crédito poderá ser reaberto no limite de seu saldo, no exercício seguinte.

Art. 16 O crédito adicional extraordinário não se inclui na base de cálculo da despesa corrente primária.

SEÇÃO VI

PROCEDIMENTOS PARA REPLANEJAMENTO DECORRENTE DE CRÉDITO ADICIONAL E ALTERAÇÃO ORÇAMENTÁRIA

Art. 17 Para efeito desta Instrução Normativa entende-se como replanejamento o acréscimo ou anulação de valores entre unidades orçamentárias diferentes ou na mesma unidade orçamentária, alterando o valor anual dos grupos de despesa e ou fonte de recursos, previsto inicialmente na Lei Orçamentária Anual - LOA.

Parágrafo único. No sistema FIPLAN todos processos de créditos adicionais ou alterações orçamentárias são obrigatórios a inclusão de: *registro* e *encaminhamento* do replanejamento financeiro - PMD, e *aprovação* para os processos de créditos adicionais que incorporam novos recursos.

Art. 18 A efetivação do Decreto Orçamentário proveniente de processo de crédito adicional ou alteração orçamentária que exige reprogramação financeira, fica condicionada à realização das rotinas no sistema Fiplan de replanejamento financeiro - PMD (registrar e encaminhar o replanejamento por crédito adicional) e aprovação do pedido (aprovar replanejamento por crédito adicional):

- a) pela Secretaria Adjunta do Tesouro Estadual (SATE/SEFAZ) - quando a unidade orçamentária suplementante do processo Fiplan pertencer ao Poder Executivo; e
- b) pela Secretaria Adjunta do Orçamento Estadual (SAOR/SEFAZ) - quando a unidade orçamentária suplementante pertencer aos Poderes Legislativo e Judiciário.

Parágrafo único. O não replanejamento financeiro - PMD pela unidade orçamentária suplementante e/ou anulante após notificação via sistema Fiplan ocasionará o bloqueio da realização de nova reserva de empenho (PED) e de empenho.

SEÇÃO VII

PROCEDIMENTOS PARA ALTERAÇÃO DE QUADRO DE DETALHAMENTO DE DESPESA (QDD)

Art. 19 Para efeito desta Instrução Normativa entende-se como o Quadro de Detalhamento de Despesa (QDD) demonstra a elaboração do orçamento por Unidade Orçamentária, por função programática, fonte de recursos e classificação da despesa orçamentária.

Art. 20 As Alterações dos itens orçamentários: região de planejamento, modalidade de aplicação e indicadores de uso (IDUSO) do Quadro de Detalhamento de Despesa (QDD) poderão ser alteradas ou incluídas diretamente no sistema Fiplan, pela Unidade Orçamentária, desde que sejam mantidos os saldos de dotação da categoria de programação da ação e valor constante da Lei Orçamentária Anual.

I - alteração de região de planejamento - a unidade orçamentária deverá incluir a solicitação no sistema Fiplan, na qual será submetida à análise e aprovação do Núcleo de Gestão Estratégica para Resultados (NGER) ou unidade setorial de planejamento correspondente a UO solicitante;

II - alteração de modalidade de aplicação - a unidade orçamentária tem a prerrogativa de incluir e alterar no sistema Fiplan as modalidades de aplicações, desde que não descumpra as orientações técnicas contidas no Manual Técnico de Planejamento e Orçamento - MTPO 2023;

III - alteração de identificador de uso (IDUSO) a unidade orçamentária poderá proceder no sistema Fiplan:

- a) para os códigos de classificação do sistema Fiplan: 01 e 04, poderá *alterar* mediante justificativa, sendo o último detalhado de especificação do contrato em questão;
- b) para os códigos de classificação do sistema Fiplan: 02, 03 e 05, a unidade orçamentária deverá enviar a solicitação no e-mail institucional coea@sefaz.mt.gov.br e coesi@sefaz.mt.gov.br, com cópia ao analista que o acompanha/monitora, devidamente justificada, na qual será submetida à análise e aprovação para proceder a respectiva alteração.
- c) para os códigos de classificação do sistema Fiplan: 06,07 e 08 são de uso exclusivo da Secretaria de Estado de Fazenda - SEFAZ, sendo:
 - 06 - o recurso de Emenda de Bancada e de Bloco Parlamentar, refere-se ao limite de 0,2% da RCL de que trata o art. 164, §16-B da Constituição Estadual;
 - 07 - o recurso de Emendas Parlamentares obrigatória -EPs feitas aos Programas de Trabalho do Projeto de Lei Orçamentária. Refere-se ao limite de 1% da RCL de que trata o art. 164, §15 da Constituição Estadual;
 - 08 - a Emenda Parlamentar que tem como origem do recurso para seu atendimento, a anulação de outras programações, exceto da Provisão para Emendas Parlamentares.

Parágrafo único. Em caso de impedimento de inclusão do Quadro de Detalhamento de Despesa (QDD) no sistema Fiplan, a unidade orçamentária deverá enviar a solicitação no e-mail institucional coea@sefaz.mt.gov.br e coesi@sefaz.mt.gov.br, com cópia ao analista que o acompanha/monitora, para *incluir* e *aprovar* o novo Quadro de Detalhamento de Despesa.

**SEÇÃO VIII
PROCEDIMENTOS PARA CONTINGENCIAMENTO E DES-
CONTINGENCIAMENTO DO ORÇAMENTO.**

Art. 21 Em observância aos arts. 12 e 13 do Decreto nº 129, de 17 de fevereiro de 2023, que dispõe sobre a execução orçamentária e financeira do exercício de 2023 e dá outras providências, que trata sobre a hipótese de frustração de receita, a SEFAZ publicará, bimestralmente o Decreto estabelecendo as limitações de empenho dos recursos orçamentários, a fim de evitar execução orçamentária com fonte de recursos sem disponibilidade financeira.

§1º Após a publicação do Decreto, a unidade orçamentária terá o prazo de 5 (cinco) dias úteis para realizar os procedimentos de contingenciamento no sistema FIPLAN, na proporção do valor da frustração da receita;

§2º A Secretaria Adjunta do Orçamento Estadual (SAOR/SEFAZ) encaminhará orientações técnicas para aos procedimentos de contingenciamento/ descontingenciamento no sistema Fiplan;

§3º Em caso de não cumprimento do prazo estabelecido pelo § 1º do art. 21, será aplicada a medida cautelar mencionada no §3º, art. 65, do Decreto nº 129, de 17 de fevereiro de 2023, que dispõe sobre a execução orçamentária e financeira do exercício de 2023.

DISPOSIÇÕES FINAIS

Art. 22 As solicitações de alterações orçamentárias, de acordo com o disposto nos arts. 40 a 46 da Lei nº 4.320, de 17 de março de 1964 e art. 167, inciso VI da CF/1988, que envolvam recursos de celebração e valor de contrapartida de convênios ou instrumento congênere, registrados no Sistema de Gerenciamento de Convênios - SIGCON, será condicionada a emissão do parecer técnico da Secretaria Adjunta do Tesouro Estadual (SATE/SEFAZ).

Art. 23 Caberá à SAOR/SEFAZ, na condição de órgão central do Orçamento Estadual, *analisar e aprovar* as alterações em observância ao disposto na Lei 11.955, de 09 de dezembro de 2022 - LDO 2023, bem como, a liberação a qualquer tempo do sistema Fiplan para *encaminhamento* do processo de crédito adicional ou alteração orçamentária.

Art. 24 Esta instrução normativa entra em vigor na data de sua publicação e produz efeitos a partir de 22 de fevereiro de 2023 (data de publicação do decreto de execução orçamentária e financeira do exercício de 2023).

Cuiabá, 22 de fevereiro de 2023.

Ricardo Roberto de Almeida Capistrano
Secretário Adjunto do Orçamento Estadual (SAOR)
(Assinado via SIGADOC)

Francisley Marcelo Batista Siqueira
Superintendente do Orçamento Estadual (SUOE)
(Assinado via SIGADOC)

PORTARIA Nº 015/2023/SAAF-SEFAZ

Aprova o Plano de Contratações Anual da Secretaria de Estado de Fazenda

A SECRETÁRIA ADJUNTA DE ADMINISTRAÇÃO FAZENDÁRIA, no exercício das atribuições que lhe são conferidas pelo art. 10, inciso V, e pelo art. 126, inciso II, do Regimento Interno da SEFAZ, aprovado pelo Decreto Estadual n. 1.488, de 22 de setembro de 2022;

Considerando o art. 27 do Decreto Estadual n. 1.525, de 23 de novembro de 2022;

Considerando a necessidade de planejamento das licitações e contratações, com o objetivo de evitar gastos desnecessários e maximizar o ganho de escala;

Considerando o constante no Processo SIGADOC SEFAZ-PRO-2023/00730;

RESOLVE:

Art. 1º Aprovar o Plano Anual de Contratações 2023 da Secretaria de Estado de Fazenda, instrumento de planejamento das licitações e contratações de bens, serviços, obras e locações, com o objetivo de orientar as licitações e contratações do exercício, cujo cumprimento deverá ocorrer dentro das possibilidades orçamentárias e financeiras.

Parágrafo único. O Plano Anual de Contratações 2023 deverá ser disponibilizado no Portal da Transparência da Secretaria de Estado de Fazenda.

Art. 2º As unidades da SEFAZ deverão indicar, no Termo de Referência, Pedido de Alteração Contratual ou despacho de encaminhamento à Superintendência de Aquisições e Contratos, a qual item do Plano de Contratações se refere o respectivo processo.

Parágrafo único. Poderão ser realizadas licitações ou contratações emergenciais ou de inequívoca necessidade, não previstas no Plano de Contratações, mediante justificativa no respectivo termo de referência e comprovação da existência de recursos orçamentários.

Art. 3º Na execução do plano as unidades administrativas deverão observar as datas previstas para cada fase da contratação e, na concorrência entre várias demandas no mesmo período, o grau de prioridade estabelecido.

Art. 4º O cumprimento do plano deverá ser avaliado pela Unidade Executiva Fazendária e Unidade de Desenvolvimento de Negócios Fazendários nas reuniões gerenciais com as unidades responsáveis, registrando-se em ata a situação de cada contratação e eventuais justificativas por descumprimento de prazo ou não execução dos itens do plano.

Parágrafo único. Os itens do plano não executados neste exercício poderão ser executados no seguinte, mediante prévia justificativa registrada nas reuniões gerenciais e inclusão no planejamento orçamentário do exercício seguinte e no respectivo Plano de Contratações Anual.

Art. 5º Esta portaria entra em vigor na data de sua publicação, revogando-se as disposições em contrário.

PUBLIQUE-SE, REGISTRE-SE, CUMPRE-SE.

Cuiabá-MT, 22 de fevereiro de 2023.

RADIANA KÁSSIA E SILVA CLEMENTE
Secretário Adjunto de Administração Fazendária
(Assinado via SIGADOC)

PORTARIA Nº 016/2023/SAAF-SEFAZ

A SECRETÁRIA ADJUNTA DE ADMINISTRAÇÃO FAZENDÁRIA, no exercício das atribuições que lhe são conferidas pelo inciso III, do artigo 123, do Regimento Interno da **Secretaria de Estado de Fazenda - SEFAZ**, aprovado pelo Decreto nº 053, de 18 de janeiro de 2023.

RESOLVE:

Art. 1º Homologar, para fins de regularização processual, a Avaliação Anual de Desempenho dos servidores da Secretaria de Estado de Fazenda, conforme o anexo desta portaria e Processo nº SEFAZ-PRO-2023/00981, nos termos do Art. 9º Decreto nº. 3.006 de 05 de maio de 2004.

Art. 2º. Esta portaria entra em vigor na data da sua publicação.

PUBLICADA. CUMPRE-SE.

Gabinete da Secretária Adjunta de Administração Fazendária em, Cuiabá/MT, 16 de fevereiro de 2023.

Radiana Kassia e Silva Clemente
Secretária Adjunta de Administração Fazendária
SAAF/SEFAZ-MT
(Assinado via SIGADOC)

(ANEXO DA PORTARIA Nº016/2023/SAAF-SEFAZ)

ANALISTA ADMINISTRATIVO - 2021-2022		
SERVIDOR	MATRÍCULA	NOTA
ADMILSON BATISTA DA SILVA	99443	9,9
ADRIANA VIEIRA DE ANDRADE PEDERIVA	256837	9,9
ADRIANE VANZELLA	252763	10
ADRIANO CESAR PASSARELI	123896	9,9
AILON RODRIGO OLIVEIRA LIMA	103529	9,7
ALDEMIR FAUSTINO DOS SANTOS	201294	9,9
ALESSANDRO CLEMIR RODRIGUES MENDES	144801	9,8
ALEXANDER SILVA ORTIZ	203669	10

AMANDA MALDONADO DE BARROS	258012	9,6
AMILTON BUTZKE	72222	9,8
ANA PAULA GONÇALVES DE SIQUEIRA	256845	9,6
ANDERSON CESCION DE MORAIS	242611	10
ANDRE LUIZ DE SIQUEIRA ARRUDA	117838	9,9
ANELIZA DE SÃO BRAS DE OLIVEIRA PEREIRA LEITE	144796	9,9
ANTONIO AUGUSTO MINIKOSKI CARVALHO	203352	9,7
ANTONIO CARLOS DE OLIVEIRA	256850	9,7
ANTONIO MARCOS ALVES PINTO	205117	9,8
ANTONIO MARCOS PEREIRA DE OLIVEIRA	256805	10
ANTONIO SERGIO DE MORAIS	126886	9,2
ARLETE DE SOUZA SANTOS	252694	9,6
AUXILIADORA DE ARAÚJO CONCEIÇÃO	126585	10
BENEDITO SATURNINO DA SILVA NETO	114768	10
BRUNA LUISE DA SILVA	133037	10
BRUNO MOREIRA QUEIROZ	252458	9,2
CAMILI DAL PAI	237037	9,9
CARLA CINTRA	203195	10
CARLA ROSANE DA SILVA RODRIGUES	252684	9,7
CARLOS RICHARD PIRES CAMARGO	203069	10
CAROLINE PEREGRINO PEDREIRA SILVA	258209	9,7
CÉLIA GARCIA BARBOSA	255262	10
CELIO JOSE MONTEIRO DE MORAES	81714	9,8
CLAUDETE PEREIRA DE PINHO FERRAZ	203993	10
CLAUDETE SCHURING MIRANDA	243741	10
CLAUDIA RODRIGUES DA FONSECA	203544	9,7
CLEDSON GONZAGA DE FREITAS	256670	9,9
CRISTIANE DE SOUZA FERRAZ	203103	9,7
DALBERTH VINICIUS SANTOS	257494	9,8
DANIELE CRISTINA DE OLIVEIRA	265291	9,8
DANNIELLE ALMEIDA DOS SANTOS	204029	9,9
DARCILENE PINHEIRO DA SILVA MARSARO	256819	9,6
DÉBORA REGINA JACINTO SIQUEIRA	218059	9,9
DIEGO FERNANDES DE PAIVA	124697	9,9
ECREICE DA SILVA SOUZA	247043	9,8
EDMILSON JOÃO DE ARRUDA	126957	10
EDUARDO ROBERTO MARQUES	100818	9,9
ELIANE BEATRIZ CARDOSO DE OLIVEIRA	70417	9,5
ELIANE TENÓRIO PEREIRA	204849	10
ELIEZER PEREIRA DA SILVA	137860	9,9
ELIZEU GOMES DA SILVA	114723	10
EUNICE DE DEUS ROSA	89633	10
FÁBIO RICARDO DA SILVA REIS	115984	10
FERNANDA ANDRADE VIEIRA	256820	9,8
FERNANDA DA SILVA MARTINS SOLANO	257547	9,7
FERNANDO RICARDO GRAMULHA	114889	10
FLAVIO VICENTINI	203674	9,6
FRANCISVALDO DE CASTILHO GONÇALVES	241058	9,7
FRANKERLANNE ALMEIDA SILVA	243359	9,9
GISLENE BLINI CALLEJAS PEREIRA	233664	9,6
GRACIELY RIBEIRO CORREA	204613	9,7
HELICLER SCHWINGEL	203952	9,8
HENRIQUE GOUVÊA MONTEIRO DE BARROS	201563	9,0

ILDINEY DA SILVA SANTANA	204611	9,8
INGRID ZATTAR RIBEIRO	114721	9,9
JANAINA PEREIRA DE ALMEIDA RIBEIRO	203351	9,9
JANILRA MARIA DE ARRUDA ARAÚJO	258073	10
JANINA DE CASTRO FREITAS GALINA	243860	10
JASSON GABRIEL DE MORAES NETO	252618	9,9
JEANNE AMARAL GONÇALVES SILVA	203716	9,6
JOÃO FERNANDES DE OLIVEIRA PRADO	204818	9,8
JOÃO LUCAS SOUZA PIRES	252589	9,2
JOELICE CATARINA DE AZEVEDO FERNANDES MATOS	244591	9,9
JOELMES JESUS DA COSTA	40157	9,6
JOHARA DE OLIVEIRA B. MUNIZ NOGUEIRA	203731	9,9
JOLIVAR ALVES DOS SANTOS	200368	9,0
JOSÉ ALBERTO MATTOS GUIMARÃES	203350	9,9
JOSÉ GONÇALVES DE SÁ NETO	257136	9,9
JOSIANE COELHO DUARTE GEAROLA	249270	10
JUCELY NANTES DA TRINDADE RODRIGUES	256833	10
JUCI ALVES DE ARRUDA FRANCO	103327	9,8
JUCIMAR PEREIRA	201515	9,9
JURANDY FRANCISCO DE OLIVEIRA	120377	10
JUSSÂNIA FERREIRA ALVES	253395	10
KARINA GONÇALINA PEDROSO CANETTE	244074	9,7
KATIUSCIA GUIMARÃES YAMAOKA	203560	9,9
KATRIANA GONÇALVES DE PAULA FIGUEIREDO	204066	9,9
KELLEN REGINA DA SILVA	259590	10
KEYLLA SAMIA MENDONÇA REIS	249138	9,8
LAODICEIA DE SOUZA SANTOS	252619	10
LARISSA TABOSA PRATES	203187	9,7
LEANDRO XAVIER URSOLINO	255459	10
LEIDE APARECIDA BORGES NOGUEIRA	250300	9,7
LESSER MARIO SÁ GALLIO	204083	9,7
LINCOLN CAETANO DE SOUZA	241168	10
LUCIMAR DA SILVA SANTOS DIAS	106538	9,9
LÚCIO REZENDE CARVALHO	132294	10
LUIZ AFONSO DE JESUS LEITE NASCIMENTO	201565	9,9
MARCELO CORREIA	233349	9,9
MARCELO FRANCO DE CARVALHO	204084	10
MARCELO SEVERINO DOS SANTOS	94337	9,7
MARCELO TEIXEIRA	73410	9,9
MARCOS VALÉRIO CAMPIONI	50501	9,7
MARCOS VILELA CAMPOS	204059	9,9
MÉRCIA CRISTINA GUERRA ANTUNES FEIJÓ	102698	10
MICHELLE CUIABANO COSTA	244589	9,8
MIGUEL CASTRILLON MIGALES	96207	10
MIZAELL HERBET CORREA DA COSTA	203125	9,4
MOISES MARCANZONI ALVES	204077	10
MYRIAM REUS MACHADO ESPINDOLA	254460	9,8
NILMARE COSTA REINDEL	256853	9,3
OSNIR TAVARES DA COSTA	205119	9,7
PAULO ALEXANDRE FRANÇA	84617	10
PAULO CESAR SCHMIDT	204022	10
PAULO DA SILVA NARDES	204262	9,6
PAULO EDUARDO GOMES DE SOUZA	127430	9,9
PAULO ERNANI GOMES DE SOUZA	71447	9,9

PAULO ROBERTO DE LIMA SOUZA	36255	10
PRISCILLA BASTOS TOMAZ DE CAMPOS	139958	9,8
RAFAEL VICENTI JUNIOR	256874	9,9
REGINALDO GARCIA JUNIOR	114882	9,9
RENATA CAROLINE POUSO MALHEIROS	116046	9,6
RENATA FERNANDES LIMA	101171	10
ROGÉRIO CARVALHO DIAS	123916	9,3
ROGÉRIO DE OLIVEIRA E SÁ	203864	9,9
ROGÉRIO JUNIOR DA SILVA COSTA	64898	9,8
RONALDO MIRANDA DA SILVA	54487	8,0
ROSALINA MAMEDE SOUZA	111520	9,9
ROSÂNGELA MARIA PINTO	255425	9,9
ROSELANE BARBOSA DE FRANÇA	251982	9,9
ROSIMEIRE APARECIDA DE JESUS GONÇALVES	76065	9,5
ROSIMEIRE PAULA DA SILVA	65843	9,6
SANDRA LUIZA SANTOS	104921	9,9
SARAH GONÇALVES GOMES	257575	9,9
SHEILA FRANCISCA DE SOUZA SILVA	126610	9,9
SILVANIA APARECIDA CADO LOPES	110341	9,9
SILVIA DE AMORIM RONDON BADINI	232144	9,8
SIMONE CELSO DOURADO	84515	9,2
SIMONE FERREIRA DE OLIVEIRA	211975	9,9
TANIA APARECIDA SOARES	257085	9,6
TARSILO GIORDANO DE CARVALHO	124687	9,9
TATIANE MARTINS ALVES	205112	9,8
TELMA PEREIRA DA SILVA VIANA	115314	9,6
THAISSA RADI SPOSITO	258036	9,7
THIAGO TENÓRIO ALMEIDA	134710	10
VAGNER BITENCOURT SERRA	139723	9,6
VALTER MOREIRA VENEGA DA SILVA	204064	9,9
VANESSA SOUZA ALVES	256785	9,6
VEVIANE BOTELHO METELO WOLLINGER	242651	9,8
VINIA PAULA RODRIGUES STOCCO	204440	9,4
VOLMIR JOSE BALDISSARELLI	256842	10
WAGNER ADRIANO PROCÓPIO DA SILVA	87737	9,3
WAGNER FERREIRA DE SOUZA	142289	10
WANESKA MARIA DE ARAUJO SILVA PEREIRA	204838	9,7
WILMA HARUMI MIYAKAWA	201535	10

TÉCNICO ADMINISTRATIVO - 2021-2022		
SERVIDOR	MATRÍCULA	NOTA
ALDO DO PRADO JUNIOR	252631	8,1
ALEXSANDRO FONTES MEIRA E SILVA	204578	9,4
AUGUSTA ALBUQUERQUE LOUZADA SILVA	37483	9,5
CARLA DO AMARAL BARROS	204944	10
CLEIDE DE FÁTIMA REBELLO SANTOS	128278	9,9
DEOMAR RIBEIRO CAMPOS	34913	9,4
DOUGLAS BATISTA DE MORAES	204939	9,8
EDMILSON PEREIRA PEIXOTO	25351	9,9
ELIZEU GOMES VIEIRA	204808	9,9
EUDES SÉRGIO BATISTA SANTIAGO	204777	9,7
FABRICIO MONTEIRO OLIVEIRA	204806	10
FLÁVIA DORILEO LIMA	255335	9,9
FRANCIELY WLÁDIA MURARO MARINS	203999	9,8
GABRIEL HERRERO ARAUJO FERNANDES	204592	9,8
GEORGIA FABIOLA DE SOUZA	255456	10

GEOVANI BENEDITA RAMOS DA SILVEIRA	255287	9,6
GLEIDSON BATISTA DE OLIVEIRA	204026	9,6
HELAINÉ APARECIDA RONDON SILVA DE ARRUDA	205124	9,9
JACKELINE MIYUKI OGAWA GARCIA DE DEUS	200425	9,3
JADER XAVIER DE CAMPOS	203720	9,6
JOAQUINA LOPES DE ARAÚJO GALVÃO	251193	9,4
JODELISMARCO MAMORÉ DE MELO	200434	9,6
JOICE RODRIGUES DE PAULA	252710	9,8
JOSEMEIRE KENYA CARVALHO DA SILVA	204813	10
JUSCELINO DE OLIVEIRA VARGAS	208164	9,7
LAIENY LARUSSA SANTOS DA SILVA	255440	8,7
LEILA MARIA DE MAGALHÃES BELLINTANI	200633	9,5
LUANA ESCOBAR ALIOTI	255265	9,8
MARIA ALVES DA S. RODRIGUES DE OLIVEIRA	233646	10
MARIA INÊS DE SOUSA DE MORAES	203734	9,7
MARLENE DE AVILA ALVARES CANUTO	204630	9,5
MARTHA NEVES ORMOND XAVIER	17696	9,2
PAULA ADRIANA DOS SANTOS TORRECILHA	201538	9,9
ROBERTO DE CERQUEIRA CALDAS	46248	8,9
SAULIR REIS DOS SANTOS	255304	9,9
THAYS REGINE DARON FREITAS	139103	9,9
THIAGO FERREIRA SILVERIO	254944	7,3
WILMA CARLA CHAVES FIGUEIREDO SEIXAS	89877	9,1

ANALISTA ADMINISTRATIVO - 2021-2022		
SERVIDOR	MATRÍCULA	NOTA
CASSIO AUGUSTO DE MELLO	204581	12-A*
EDMUNDO CESAR CICERO LEITE	64387	12-D*
MARIANA DE OLIVEIRA FERREIRA PRADO	243782	12-A*
RONY MARCELO BORRALHO MENDES	204028	12-A*

*Consoante Decreto nº 3006/2004 c/c Decreto nº 3444/2004.

TÉCNICO ADMINISTRATIVO - 2021-2022		
SERVIDOR	MATRÍCULA	NOTA
EDUARDO ROSA DO NASCIMENTO	8764	12-D*
SANDRA CORRÊA DE MORAES	40262	12-A*

*Consoante Decreto nº 3006/2004 c/c Decreto nº 3444/2004.

PORTARIA Nº 037/2023-GSF/SEFAZ

Torna público e homologa o resultado do Sorteio Especial Natal de 2022 do Programa Nota MT - Concurso nº 053.

O SECRETÁRIO DE ESTADO DE FAZENDA DE MATO GROSSO no exercício de suas atribuições legais,

CONSIDERANDO a realização do Sorteio Especial Natal de 2022 do Programa Nota MT, no dia 22 de dezembro de 2022 - Concurso nº 053, conforme cronograma divulgado no Anexo II da Portaria nº 222/2021-SEFAZ, de 10 de novembro de 2021 (DOE de 17/11/2021) postergado pela Portaria nº 239/2022-SEFAZ, de 13/12/2022 (DOE 14/12/2022);

CONSIDERANDO a necessidade da divulgação da homologação e do resultado do referido sorteio, para os fins previstos no artigo 24 do Decreto nº 139, de 14 de junho de 2019 (DOE 17/06/2019);

CONSIDERANDO a manifestação pela homologação do sorteio oferecida pela Controladoria-Geral do Estado - CGE, conforme Parecer de Auditoria nº 0110/2023;

RESOLVE:

Art. 1º Tornar público e definitivo o resultado, ora homologado, do Sorteio Especial Natal de 2022 do Programa Nota MT - Concurso nº 053, conforme a relação de bilhetes sorteados, publicada no site do Programa Nota MT.

Art. 2º Esta portaria entra em vigor na data da sua publicação, revogando-se as disposições em contrário.

CUMPRASE.

Gabinete do Secretário de Estado de Fazenda de Mato Grosso, em Cuiabá - MT, 16 de fevereiro de 2023.

ROGÉRIO LUIZ GALLO
SECRETÁRIO DE ESTADO DE FAZENDA
(Assinado via SIGADOC)

PORTARIA Nº 038/2023-GSF/SEFAZ

Torna público e homologa o resultado do Sorteio Mensal Novembro 2022 do Programa Nota MT - Concurso nº 055.

O SECRETÁRIO DE ESTADO DE FAZENDA DE MATO GROSSO no exercício de suas atribuições legais,

CONSIDERANDO a realização do Sorteio Mensal Novembro 2022 do Programa Nota MT, no dia 15 de dezembro de 2022 - Concurso nº 055, conforme cronograma divulgado no Anexo I da Portaria nº 222/2021-SEFAZ, de 10 de novembro de 2021 (DOE de 17/11/2021) e postergado na forma da Portaria nº 236/2022-SEFAZ, de 7/12/2022 (DOE 13/12/2022);

CONSIDERANDO a necessidade da divulgação da homologação e do resultado do referido sorteio, para os fins previstos no artigo 24 do Decreto nº 139, de 14 de junho de 2019 (DOE 17/06/2019);

CONSIDERANDO a manifestação pela homologação do sorteio oferecida pela Controladoria-Geral do Estado - CGE, conforme Parecer de Auditoria nº 0109/2023;

RESOLVE:

Art. 1º Tornar público e definitivo o resultado, ora homologado, do Sorteio Mensal Novembro 2022 do Programa Nota MT - Concurso nº 055, conforme a relação de bilhetes sorteados, publicada no site do Programa Nota MT.

Art. 2º Esta portaria entra em vigor na data da sua publicação, revogando-se as disposições em contrário.

CUMPRASE.

Gabinete do Secretário de Estado de Fazenda de Mato Grosso, em Cuiabá - MT, 16 de fevereiro de 2023.

ROGÉRIO LUIZ GALLO
SECRETÁRIO DE ESTADO DE FAZENDA
(Assinado via SIGADOC)

SEMA**SECRETARIA DE ESTADO DE MEIO AMBIENTE**

A Secretaria de Estado de Meio Ambiente - SEMA/MT torna pública a Portaria. O inteiro teor da Portaria encontra-se disponível no site: www.sema.mt.gov.br, no link específico de Recursos Hídricos/Outorga/Atos de Outorga.:

Portaria nº 133 DE 16 DE FEVEREIRO DE 2023, outorga a PREFEITURA MUNICIPAL DE POXORÉU, inscrito no CNPJ: 03.408.911/0001-40, referente ao Processo nº 2186/2022, o direito de uso de recursos hídricos no córrego Sem Denominação que deságua no rio Areia e faz parte da Bacia Hidrográfica do Paraguai, na Unidade de Planejamento e Gerenciamento P-5 - São Lourenço, para OUTROS USOS, nas Coordenadas geográficas: Lat. 15°49'28.00"S e Long. 54°23'41.02"W, e vazão máxima de 0,198 m³/h (0,000055 m³/s), na(s) coordenada(s) no Município de POXORÉU - MT, com validade até 16/02/2033.

Lilian Ferreira dos Santos, Analista Ambiental
Secretaria Adjunta de Licenciamento Ambiental e Recursos Hídricos
GSALARH/SEMA-MT

A Secretaria de Estado de Meio Ambiente - SEMA/MT torna públicas as **Portarias de Outorga** abaixo relacionadas; o inteiro teor das portarias encontram-se disponíveis no site: www.sema.mt.gov.br, no link específico de Recursos Hídricos/Atos de Outorga/2023.

Portaria nº 127 de 14 de fevereiro de 2023, Outorga a **SUINOCULTURA MATO GROSSO LTDA**, inscrito no CNPJ sob nº 34.675.730/0002-95, referente ao Processo nº 263682/2021, o direito de uso da água subterrânea para finalidade de dessedentação animal. O empreendimento está localizado no município de Nova Ubiratã/MT, com validade até 13 de fevereiro de 2028.

Portaria nº 131 de 15 de fevereiro de 2023, Altera a Outorga a **ALGACIR AUGUSTO CAVAZZI**, inscrito no CPF sob nº 408.863.609-00, referente ao Processo nº 191733/2015, concedida pela Portaria nº 778 de 22/09/2022, publicada no D.O.E do dia 26/09/2022, o direito de uso da água subterrânea para finalidade de dessedentação animal e outros usos. O empreendimento está localizado na Fazenda Rancho Fundo, zona rural do município de Tapurah/MT, com validade até 20 de setembro de 2027.

Portaria nº 134 de 17 de fevereiro de 2023, Renova a Outorga a **AGROPECUÁRIA TRÊS ESTRELAS LTDA**, inscrito no CNPJ sob nº 09.490.719/0001-22, concedida pela Portaria nº 693 de 04/09/2017, publicada no D.O.E do dia 06/09/2017, referente ao Processo nº 2112/2022, o direito de uso da água subterrânea para finalidade de outros usos. O ponto de captação está localizado na Fazenda Sonho Dourado, zona rural do município de Santo Antônio do Leste/MT, com validade até 16 de fevereiro de 2028.

Portaria nº 135 de 17 de fevereiro de 2023, Outorga a **CASTELO INDÚSTRIA E COMÉRCIO DE CARNES LTDA**, inscrito no CNPJ sob nº 06.194.582/0001-70, referente ao Processo nº 2255/2022, o direito de uso da água subterrânea para finalidade de Indústria. O ponto de captação está localizado no município de Juara/MT, com validade até 15 de fevereiro de 2028.

Portaria nº 137 de 17 de fevereiro de 2023, Outorga a **JOSE ALBERTO FAVARETTO**, inscrito no CPF nº 509.595.229-72, referente ao Processo nº 1666/2022, doravante denominado Outorgado, o direito de uso da água subterrânea para finalidade de irrigação. Os pontos de captação estão localizados na Fazenda Santa Lúcia, zona rural do município de Nova Ubiratã/MT, com validade até 15 de fevereiro de 2028.

LILIAN FERREIRA DOS SANTOS

Secretária Adjunta de Licenciamento Ambiental e Recursos Hídricos
GSALARH/SEMA-MT

A Secretaria de Estado de Meio Ambiente - SEMA, torna público que **concedeu Autorização de Perfuração de Poço Tubular** para os seguintes usuários:

Autorização nº 221/2023: SIMONE CRISTINA DE LUCENA SILVA M DE SOUZA, CPF: 696.564.101-06, Processo nº 2852/2022. O poço tubular será construído no município de **Chapada dos Guimarães/MT**. O uso da água será para fins: **outros usos**. Coordenadas Geográficas DATUM SIRGAS 2000: **PT 01 - Lat. 15°22'7.00"S e Long. e 55°45'20.00"W**. A profundidade pretendida do poço é de 80 metros com diâmetro de revestimento 6". A empresa perfuradora será a Megaton Poços Artesianos, e a geóloga responsável pela elaboração do projeto, perfuração do poço e acompanhamento da construção, será a Sra. Miralda Auxiliadora De Arruda, CREA 1200192478. Essa autorização vigorará até **22 de agosto de 2023**, e refere-se apenas a construção o poço tubular.

Autorização nº 222/2023: EXTRA MAQUINAS S.A, CNPJ: 19.293.041/0002-22, Processo nº 2758/2022. O poço tubular será construído no município de **Cuiabá/MT**. O uso da água será para fins: **outros usos**. Coordenadas Geográficas DATUM SIRGAS 2000: **PT 01 - Lat. 15°40'46.46"S e Long. e 55°56'9.51"W**. A profundidade pretendida do poço é de 150 metros com diâmetro de revestimento 6". A empresa perfuradora será a Persan Perfuração Sondagens e Saneamento Eireli Epp, e o geólogo responsável pela elaboração do projeto, perfuração do poço e acompanhamento da construção, será o Sr. José Roberto Ribeiro, CREA 1604179961. Essa autorização vigorará até **22 de agosto de 2023**, e refere-se apenas a construção o poço tubular.

Autorização nº 223/2023: JOÃO OSÓRIO DUMONCEL, CPF: 048.041.040-20, Processo nº 53/2023. O poço tubular será construído na Fazenda 4 Ventos, zona rural do município de **Feliz Natal/MT**. O uso da água será para fins: **dessedentação animal**. Coordenadas Geográficas DATUM SIRGAS 2000: **PT 01 - Lat. 12°15'42,10"S e Long. e 54°28'26,10"W**.

A profundidade pretendida do poço é de 84 metros com diâmetro de revestimento 6". A empresa perfuradora será a IMT Com. e Tecnologia em Poços Artesianos LTDA, e a geóloga responsável pela elaboração do projeto, perfuração do poço e acompanhamento da construção, será a Sra. Ana Paula Batista Araújo, CREA 1212158580. Essa autorização vigorará até **22 de agosto de 2023**, e refere-se apenas a construção o poço tubular.

GOVERNO DO ESTADO DE MATO GROSSO
SECRETARIA DE ESTADO DE MEIO AMBIENTE - SEMA
EXTRATO DO 6º TERMO ADITIVO AO CONTRATO Nº 027/2018/SEMA
Processo n. SEMA-PRO-2022/18712/SIGADOC

Partes: Secretaria de Estado de Meio Ambiente - SEMA e a empresa **OI S.A - "EM RECUPERAÇÃO JUDICIAL"**.

Objeto: Aditar a cláusula Sétima - Da Vigência do Contrato original.
Do Aditamento: O contrato original terá sua vigência aditada por 12 (doze) meses, contados de **22/02/2023 até 21/02/2024**, ou até a conclusão do novo procedimento licitatório, qual alcançar primeiro.

Fundamento: Fundamenta-se o presente aditivo no artigo 57, § 4º, da Lei 8.666/93, com suas alterações, e Parecer Jurídico nº 02-C/SUBPGMA/PGE/2023.

Data de Assinatura: 17/02/2023.

Assinam: Alex Sandro Antônio Marega - Secretário Adjunto Executivo de Meio Ambiente - Portaria nº 73/2019/GSMA/MT

Rosalvo Oliveira Silva Junior - Representante da Contratada
Roberto Wagner Sandrin - Representante da Contratada

EDITAL DE INDEFERIMENTO POR INÉRCIA DA LICENÇA AMBIENTAL

O Superintendente de Infraestrutura, Mineração, Indústria e Serviços da Secretaria de Estado do Meio Ambiente, torna público o indeferimento do pedido de licença relacionado abaixo, em razão da inércia do interessado, nos termos dos artigos 3º e 4º da Portaria 389, de 06 de agosto de 2015.

Processo	Responsável Técnico	Interessado	CNPJ ou CPF	ATO ADMINISTRATIVO
7007731/2022	Pablo Octavio De Figueredo Pinho	Prefeitura Municipal de Barão de Melgaço	03.507.563/0001-69	PT nº 165464/CLABI/SUIMIS/2023

Após publicado, archive-se.

Cuiabá, 13 de fevereiro de 2023.

(ORIGINAL ASSINADO)

Jerônimo Couto Campos

Superintendente de Infraestrutura, Mineração,
Indústria e Serviços - SEMA/MT.

A Secretaria de Estado do Meio Ambiente - SEMA/MT, em conformidade com o artigo 37 da Constituição Federal de 1988, torna públicas as seguintes licenças emitidas pela DUD/SEMA/ALTA FLORESTA - Diretoria da Unidade Desconcentrada de Alta Floresta/MT.

Alta Floresta, 22 de fevereiro de 2023.

Protocolo	Nº Licença	Razão Social	Atividade Licenciada	Município
7006086/2022	LAS Nº 328900/2023	ENGEPONTE CONSTRUÇÕES LTDA	Canteiro de Obras	Alta Floresta/MT
7007606/2022	LAS Nº 328917/2023	ENERGISA MATO GROSSO -DISTRIBUIDORA DE ENERGIA S.A.	Linha de Distribuição - 138kv	Nova Monte Verde/MT
7008592/2022	LAS Nº 328901/2023	TRANSPORTADORA RC LTDA-ME	Transporte Rodoviário de Produtos Perigosos - TRPP	Alta Floresta/MT

Vinicius Salles Padovan Rezek

Diretor DUD/SEMA/ALTA FLORESTA

EDITAL DE NOTIFICAÇÃO

O Diretor da Unidade Regional da Secretaria de Estado de Meio Ambiente (SEMA) de Barra do Garças/MT - DUD/SEMA/BARRA DO GARÇAS, no uso de suas atribuições, legais previstas no artigo 71, inciso I e IV, da Constituição do Estado de Mato Grosso, que lhe confere a Lei Complementar nº 612/2019;

Considerando que cabe a Administração Pública dar publicidade dos atos administrativos, de acordo com a determinação legal insculpida o artigo 3º, inciso I da Lei Complementar nº 612/2019, consolidada pela Lei Complementar nº 715/2022;

Considerando a necessidade desta Secretaria de Estado de Meio Ambiente - SEMA/MT dar efetividade ao disposto no § 2º do artigo nº 108 do Decreto Federal nº 6.514/2008;

Considerando Lei Complementar nº 233/2005, Art. 46 inciso III combinado com o Decreto Estadual nº 1313/2022, combinado com a Lei Complementar nº 968/2021;

NOTIFICA:

Que por infringência a legislação ambiental vigente, se encontram lavrados nesta Secretaria a seguinte **NOTIFICAÇÃO**:

Barra do Garças, 22 de fevereiro de 2023.

Processo Administrativo	Número do Auto de Infração	Número da Notificação	Localização/Município do Empreendimento Notificado	Coordenadas Geográficas do Empreendimento Embargado
859484/2009	121624	1122500D	Fazenda Santa Fé - Município de Ribeirão Cascalheira	LAT 13º 02' 51,00"S LONG 51º 50' 55,00"W

Ademir Souza de Carvalho Junior
Diretor DUD/SEMA/BARRA DO GARÇAS-MT

A Secretaria de Estado do Meio Ambiente - SEMA/MT, em conformidade com o artigo 37 da Constituição Federal de 1988, torna pública a seguinte licença emitida pela DUD/SEMA/BARRA DO GARÇAS- Diretoria da Unidade Desconcentrada de BARRA DO GARÇAS/MT.

Barra do Garças, 22 de fevereiro de 2023.

Protocolo	Nº Licença	R a z ã o Social	A t i v i d a d e Licenciada	Município
14741/2022	LP nº 316374/2023 LI nº 75207/2023	Prefeitura Municipal de Água Boa	Obras viárias - Pavimentação e drenagem MT - 240 com extensão de 16,34 km	Água Boa/MT

Ademir Souza de Carvalho Junior
Diretor DUD/SEMA/BARRA DO GARÇAS-MT

PORTARIA Nº 11/2023/GSALARH/SEMA-MT

O SECRETÁRIO ADJUNTO DE LICENCIAMENTO AMBIENTAL E RECURSOS HÍDRICOS, em substituição, no uso das atribuições legais que lhe confere o Art. 14, do Decreto n. 516, de 04 de junho de 2020; e

Considerando o princípio da Eficiência na Administração Pública, que recomenda a adoção de medidas que assegurem a continuidade na execução dos atos administrativos e ainda, o princípio da continuidade dos serviços públicos.

Considerando a necessidade de substituição;

RESOLVE:

Art. 1º Designar o servidor Carlos Vitor Timo Ribeiro Júnior - matrícula nº.107985 para exercer as atribuições de Coordenador de Reflorestamento e Autorização de Queima Controlada, no período compreendido entre os dias 22/02/2023 a 03/03/2023, em substituição a Coordenadora de Reflorestamento e Autorização de Queima Controlada, Sidnéia Juliani da Silva - matrícula nº.208705, que estará em gozo de férias.

Art. 2º Esta Portaria entra em vigor na data da sua publicação, com efeitos retroativos a partir do dia 22/02/2023.

Registrada, publicada, cumpra-se.

Cuiabá-MT, 22/02/2023.

(Original Assinado)
Lilian Ferreira dos Santos
Secretária Adjunta de Licenciamento Ambiental e Recursos Hídricos
SALAR-SEMA/MT

SINFRA

SECRETARIA DE ESTADO DE INFRAESTRUTURA E LOGÍSTICA

AVISO DE REQUERIMENTO DE LICENÇA AMBIENTAL

A Secretaria de Estado de Infraestrutura e Logística (SINFRA-MT), torna público que requereu junto a Secretaria de Estado de Meio Ambiente (SEMA-MT) a Licença Ambiental Simplificada (LAS) para construção da ponte de concreto sobre o Rio Caiapó na Rodovia MT-240, sob as coordenadas geográficas 14°6'39.816"S e 54°22'34.090"W, com extensão de 30,50 m e Largura: 8,80 m, localizado no município de Paranatinga/MT.

MARCELO DE OLIVEIRA E SILVA
SECRETÁRIO DE ESTADO DE INFRAESTRUTURA E LOGÍSTICA

RETIFICA-SE O EXTRATO DE PUBLICAÇÃO DO EXTRATO DO 01º TERMO DE ADITIVO DE CLÁUSULA E VALOR AO TERMO DE CONVÊNIO Nº 1735-2022, PUBLICADO NO DIÁRIO OFICIAL DO ESTADO DE MATO GROSSO Nº 28.442, DATADO NO DIA 22 DE FEVEREIRO DE 2023, PÁG. 65.

ONDE SE LÊ: EXTRATO DO 01º TERMO DE ADITIVO DE CLÁUSULA E VALOR AO TERMO DE CONVÊNIO Nº 1119-2022

PROCESSO: SINFRA-PRO-2022/05570

LEIA-SE: EXTRATO DO 01º TERMO DE ADITIVO DE CLÁUSULA E VALOR AO TERMO DE CONVÊNIO Nº 1735-2022

PROCESSO: SINFRA-PRO-2022/06568

EXTRATO DO 02º TERMO ADITIVO DE VALOR AO TERMO DE CONVÊNIO Nº 0721-2021

Processo: SINFRA-PRO-2022/13836

Objeto: O presente Termo Aditivo tem por objetivo alterar a "Cláusula Terceira - Dos Recursos" do Termo de Convênio n.º 0721-2021, para Aditar o valor de R\$ 1.931,44 (um mil, novecentos e trinta e um reais e quarenta e quatro centavos), a título de contrapartida financeira de responsabilidade do Município de Santa Terezinha-MT, alcançando o valor total do Convênio em R\$ 311.031,68 (trezentos e onze mil, trinta e um reais e sessenta e oito centavos).

Assinatura: 16 de fevereiro de 2023.

Partes: Secretaria de Estado de Infraestrutura e Logística/SINFRA - CNPJ nº 03.507.415/0022-79 e - Prefeitura Municipal de Santa Terezinha - CNPJ nº 15.031.669/0001-18.

EXTRATO DO 06º TERMO SIMPLIFICADO DE PRORROGAÇÃO DE VIGÊNCIA AO CONVÊNIO Nº 0113-2020/SINFRA

Processo: sinfra-pro-2022/11730

Objeto: O presente Aditivo Simplificado prorroga, a vigência do Termo de Convênio acima por 150 (trezentos e cinquenta) dias, passando o término da vigência para 31/07/2023.

Assinatura: 22/02/2023.

Partes: Secretaria de Estado de Infraestrutura e Logística/SINFRA - CNPJ nº 03.507.415/0022-79 e a PREFEITURA MUNICIPAL DE TABAPORÃ e CNPJ: 37.464.997/0001-40.

EXTRATO DO 02º TERMO SIMPLIFICADO DE PRORROGAÇÃO DE VIGÊNCIA AO CONVÊNIO Nº 1569-2021/SINFRA

Processo: sinfra-ter-2023/03624

Objeto: O presente Aditivo Simplificado prorroga, a vigência do Termo de Convênio acima por 30 (trinta) dias, passando o término da vigência para 24/03/2023.

Assinatura: 22/02/2023.

Partes: Secretaria de Estado de Infraestrutura e Logística/SINFRA - CNPJ nº 03.507.415/0022-79 e a PREFEITURA MUNICIPAL DE PORTO ESTRELA e CNPJ: 24.740.268/0001-28

PORTARIA Nº 039/2023/SAOR/SINFRA

A Secretaria de Estado de Infraestrutura e Logística, no uso de suas atribuições e prerrogativas legais, considerando as disposições da Lei Federal nº. 14.133, de 01 de abril de 2021, Art. 117, por meio do Secretário Adjunto de Obras Rodoviárias **ENGº NILTON DE BRITTO**, respaldado pela Portaria nº 016/2019/GS/SINFRA, de 21 de fevereiro de 2019, RESOLVE:

Art. 1º Nomear servidores como representantes da Secretaria de Estado de Infraestrutura e Logística para a fiscalização do Termo de **CONVÊNIO Nº 0043/2011/SINFRA**, celebrado com a **Prefeitura Municipal de Alto Paraguai**, cujo objeto **Pavimentação Asfáltica em TSD na Avenida Joaquim Murinho numa extensão total de 13.788,33 m², no Município de Alto Paraguai -MT.**

Art. 2º Designar como **Fiscal do Convênio** a servidora **ENGª EMILY TENÓRIO DE MEDEIROS - MATRÍCULA nº 322695**, com a missão de acompanhar, fiscalizar a aplicação dos recursos, efetuar liberações de parcelas, analisar prestação de contas da execução física e recebimento da obra, nos moldes do Inciso XVII do art. 2º da Instrução Normativa 001/2015 de 23 de fevereiro de 2015.

Art. 3º Designar como **Fiscal Substituto** o servidor **ENG.º CHARLES LIRA SALTARELLO - MATRÍCULA nº 305608** e a servidora **ENG.ª HELEN LETICIA CANDIDO DOS SANTOS - MATRÍCULA nº 317973**, com a missão de exercer a função de Fiscal de Obra nas ausências e/ou impedimentos legais do titular, competindo-lhe todas as prerrogativas estabelecidas no Artigo 2º desta Portaria.

Art. 4º Esta portaria entra em vigor a partir de sua publicação, revogando as disposições em contrário, a partir da data de sua assinatura.

Registrada, Publicada, Cumpra-se.

Cuiabá, 17 de fevereiro de 2023.

Engº Nilton de Britto

Secretário Adjunto de Obras Rodoviárias
SAOR/SINFRA

(documento original assinado)

PORTARIA Nº 040/2023/SAOR/SINFRA

A Secretaria de Estado de Infraestrutura e Logística, no uso de suas atribuições e prerrogativas legais, considerando as disposições da Lei Federal nº. 14.133, de 01 de abril de 2021, Art. 117, por meio do Secretário Adjunto de Obras Rodoviárias **ENGº NILTON DE BRITTO**, respaldado pela Portaria nº 016/2019/GS/SINFRA, de 21 de fevereiro de 2019, RESOLVE:

Art. 1º Nomear servidores como representantes da Secretaria de Estado de Infraestrutura e Logística para a fiscalização do Termo de **CONVÊNIO Nº 0264/2022/SINFRA**, celebrado com a **Prefeitura Municipal de Colider**, cujo objeto **Pavimentação Asfáltica em vias urbanas com Drenagem de águas pluviais e sinalização em vias, Av. Aparecido Darci Gaviolli - T1 e T2, Av. Izabel Martin Simone, Av. Amazonas, Rua Rio Branco**

- T1,T2,T3 e T4, Rua Goiás, Rua A - Portal Amazonia, Prolongamento da Rua Olantino Wendelino Petry, Rua Bahia - T1 e T2, Rua Principal: Av. Aparecido Darci Gavioli - T2, Coordenada rua Principal: Inicial: 10°48'13.06"S; 55°28'0.09"O Final: 10°47'54.69"S; 55°28'11.41"O, numa extensão total de 33.545,94 m², no Município de Colider -MT.

Art. 2º Designar como Fiscal do Convênio o servidor **ENGº TÚLIO FAVALESSA DA SILVA - MATRÍCULA nº 144803**, com a missão de acompanhar, fiscalizar a aplicação dos recursos, efetuar liberações de parcelas, analisar prestação de contas da execução física e recebimento da obra, nos moldes do Inciso XVII do art. 2º da Instrução Normativa 001/2015 de 23 de fevereiro de 2015.

Art. 3º Designar como Fiscal Substituto a servidora **ENG.ª MARCILENE OURIVES DA SILVA - MATRÍCULA nº 248728** e a servidora **ENG.ª LUANA CAMPOS SILVEIRA - MATRÍCULA Nº 294908**, com a missão de exercer a função de Fiscal de Obra nas ausências e/ou impedimentos legais do titular, competindo-lhe todas as prerrogativas estabelecidas no Artigo 2º desta Portaria.

Art. 4º Esta portaria entra em vigor a partir de sua publicação, revogando as disposições em contrário, a partir da data de sua assinatura.

Registrada, Publicada, Cumpra-se.

Cuiabá, 17 de fevereiro de 2023.

Engº Nilton de Britto
Secretário Adjunto de Obras Rodoviárias
SAOR/SINFRA
(documento original assinado)

PORTARIA Nº 041/2023/SAOR/SINFRA

A Secretaria de Estado de Infraestrutura e Logística, no uso de suas atribuições e prerrogativas legais, considerando as disposições da Lei Federal nº. 14.133, de 01 de abril de 2021, Art. 117, por meio do Secretário Adjunto de Obras Rodoviárias **ENGº NILTON DE BRITTO**, respaldado pela Portaria nº 016/2019/GS/SINFRA, de 21 de fevereiro de 2019, RESOLVE:

Art. 1º Nomear servidores como representantes da Secretaria de Estado de Infraestrutura e Logística para a fiscalização do Termo de **CONVÊNIO Nº 0023/2015/SINFRA**, celebrado com a **Prefeitura Municipal São José do Povo**, cujo objeto Aquisição de Emulsão Asfáltica - RL - 1C para atender o Município de São José do Povo - MT.

Art. 2º Designar como Fiscal do Convênio a servidora **ENG.ª MARCILENE OURIVES DA SILVA - MATRÍCULA nº 248728**, com a missão de acompanhar, fiscalizar a aplicação dos recursos, efetuar liberações de parcelas, analisar prestação de contas da execução física e recebimento da obra, nos moldes do Inciso XVII do art. 2º da Instrução Normativa 001/2015 de 23 de fevereiro de 2015.

Art. 3º Designar como Fiscal Substituto o servidor **ENG.º TULIO FAVALESSA DA SILVA - MATRÍCULA nº 144803** e a servidora **ENG.ª EMILY TENÓRIO DE MEDEIROS - MATRÍCULA Nº 322695**, com a missão de exercer a função de Fiscal de Obra nas ausências e/ou impedimentos legais do titular, competindo-lhe todas as prerrogativas estabelecidas no Artigo 2º desta Portaria.

Art. 4º Esta portaria entra em vigor a partir de sua publicação, revogando as disposições em contrário, a partir da data de sua assinatura.

Registrada, Publicada, Cumpra-se.

Cuiabá, 17 de fevereiro de 2023.

Engº Nilton de Britto
Secretário Adjunto de Obras Rodoviárias
SAOR/SINFRA/MT
(documento original assinado)

PORTARIA Nº 042/2023/SAOR/SINFRA

A Secretaria de Estado de Infraestrutura e Logística, no uso de suas atribuições e prerrogativas legais, considerando as disposições da Lei Federal nº. 14.133, de 01 de abril de 2021, Art. 117, por meio do Secretário Adjunto de Obras Rodoviárias **ENGº NILTON DE BRITTO**, respaldado pela Portaria nº 016/2019/GS/SINFRA, de 21 de fevereiro de 2019, RESOLVE:

Art. 1º Nomear servidores como representantes da Secretaria de Estado de Infraestrutura e Logística para a fiscalização do Termo de **CONVÊNIO Nº 0013/2013/SINFRA**, celebrado com a **Prefeitura Municipal de Sorriso**, cujo objeto **Pavimentação Asfáltica das Vias Públicas do Bairro Nova Aliança I, Distrito de Boa Esperança e Distrito de Primavera do Norte numa extensão total de 36.517,89 m², no Município de Sorriso -MT.**

Art. 2º Designar como Fiscal do Convênio o servidor **ENGº CHARLES LIRA SALTARELLO - MATRÍCULA nº 305608**, com a missão de acompanhar, fiscalizar a aplicação dos recursos, efetuar liberações de parcelas, analisar prestação de contas da execução física e recebimento da obra, nos moldes do Inciso XVII do art. 2º da Instrução Normativa 001/2015 de 23 de fevereiro de 2015.

Art. 3º Designar como Fiscal Substituto a servidora **ENG.ª HELEN LETICIA DOS SANTOS - MATRÍCULA nº 317973** e a servidora **ENG.ª MARCILENE OURIVES DA SILVA - MATRÍCULA Nº 248728**, com a missão de exercer a função de Fiscal de Obra nas ausências e/ou impedimentos legais do titular, competindo-lhe todas as prerrogativas estabelecidas no Artigo 2º desta Portaria.

Art. 4º Esta portaria entra em vigor a partir de sua publicação, revogando as disposições em contrário, a partir da data de sua assinatura.

Registrada, Publicada, Cumpra-se.

Cuiabá, 17 de fevereiro de 2023.

Engº Nilton de Britto
Secretário Adjunto de Obras Rodoviárias
SAOR/SINFRA/MT
(documento original assinado)

SFSP

SECRETARIA DE ESTADO DE SEGURANÇA PÚBLICA

EXTRATO DO TERCEIRO TERMO ADITIVO AO CONTRATO

Nº015/2017/SESP

DA ESPÉCIE: Termo Aditivo ao Contrato nº015/2017/SESP, que entre si celebram o ESTADO DE MATO GROSSO, por intermédio da **SECRETARIA DE ESTADO DE SEGURANÇA PÚBLICA - SESP** e a empresa **ENAGRI EMPRESA NACIONAL DE AVIAÇÃO AGRÍCOLA LTDA - EPP**.

DO OBJETO: O presente Termo Aditivo tem por finalidade a INCLUSÃO DE DADOS DE IDENTIFICAÇÃO DO IMÓVEL NO OBJETO E PRORROGAÇÃO DA VIGÊNCIA deste contrato, cujo objeto consiste na locação de imóvel localizado na Avenida Coronel Cajango, nº 2.046, Bairro Centro, município de Alto Garças - MT, onde Abrigará a Delegacia de Polícia de Alto Garças - MT, para atender a demanda da Polícia Judiciária Civil.

DA INCLUSÃO DE DADOS DE IDENTIFICAÇÃO DO IMÓVEL NO OBJETO: Fica incluído no objeto do presente Contrato, informações relativas à identificação do imóvel, Matrículas nº 672, conforme: O objeto do presente instrumento consiste na locação de imóvel localizado na Avenida Coronel Cajango, nº 2.046, Matrícula sob nº 672, Bairro Centro, município de Alto Garças - MT, onde Abrigará a Delegacia de Polícia de Alto Garças - MT, para atender a demanda da Polícia Judiciária Civil.

DO PRAZO: Fica prorrogada a vigência do presente contrato por 36 (trinta e seis) meses, vigorando no período de 08/05/2023 a 07/05/2026.

DA DOTAÇÃO ORÇAMENTÁRIA: Programa: 519, Projeto/Atividade: 2760, Natureza da despesa: 339039, Fonte: 150101, Valor mensal: R\$ 5.176,87, Valor total 36 meses: R\$186.367,32.

DA RATIFICAÇÃO: Ficam ratificadas todas as demais cláusulas do contrato inicial. E por estarem de acordo e compromissados, assinam o presente termo aditivo.

PROCESSO Nº: SESP-PRO-2022/44750.

DATA DE ASSINATURA: 15/02/2023.

ASSINAM: HEVERTON MOURETT DE OLIVEIRA - SECRETÁRIO ADJUNTO DE SEGURANÇA PÚBLICA/CONTRATANTE e ENAGRI EMPRESA NACIONAL DE AVIAÇÃO AGRÍCOLA LTDA - EPP/ANDRÉ DE MOURA RODRIGUEZ e JOSÉ RAMON RODRIGUEZ RODRIGUEZ.

EXTRATODOQUINTOTERMOADITIVOAOCONTRATONº002/2019/SESP

DA ESPÉCIE: Termo Aditivo ao Contrato nº002/2019/SESP, que entre si celebram o ESTADO DE MATO GROSSO, por intermédio da **SECRETARIA DE ESTADO DE SEGURANÇA PÚBLICA - SESP** e a empresa **BANDEIRANTES COMÉRCIO E SERVIÇOS LTDA - ME**.

DO OBJETO: O presente Termo Aditivo tem por finalidade a PRORROGAÇÃO DA VIGÊNCIA E ALTERAÇÃO DE ÍNDICE DE REAJUSTE deste Contrato, cujo objeto consiste na contratação de empresa especializada na prestação de serviços de eletricitista, a ser disponibilizado, para manutenção e pequenos reparos imediatos na rede elétrica das estruturas das Unidades da Polícia Judiciária Civil do Estado de Mato Grosso, incluindo mão de obra, encargos sociais, insumos, tributos e demais componentes sendo 08 horas diárias.

DA VIGÊNCIA: Fica prorrogada a vigência do presente contrato por 12 (doze) meses, vigorando no período de 07/03/2023 a 06/03/2024.

DO REAJUSTE: Fica alterado o índice para concessão de reajuste de preços, passando a vigorar como índice de correção monetária geral o IPCA - Índice Nacional de Preços ao Consumidor Amplo ou outro índice que seja mais vantajoso para a Administração, conforme Resolução nº 005/2021 - CONDES.

DA DOTAÇÃO ORÇAMENTÁRIA: U.G:PJC, Programa: 519, Projeto/Atividade: 2760, Natureza da Despesa: 339037, Fonte: 150110, Valor Total: R\$ 74.163,00.

DA RATIFICAÇÃO: Ficam ratificadas todas as Cláusulas do Contrato inicial, bem como dos demais Termos Aditivos. E, por estarem de acordo e compromissados assinam o presente Termo Aditivo.

PROCESSO Nº: SESP-PRO-2022/29090.

DATA DE ASSINATURA: 17/02/2023.

ASSINAM: HEVERTON MOURETT DE OLIVEIRA - SECRETÁRIO ADJUNTO DE SEGURANÇA PÚBLICA/CONTRATANTE e JOÃO FRANCISCO MARQUES MENDONÇA - BANDEIRANTES COMÉRCIO E SERVIÇOS LTDA - ME/CONTRATADA.

EXTRATO DO PRIMEIRO TERMO ADITIVO AO CONTRATO Nº 421/2022/SESP

DA ESPÉCIE: Termo Aditivo ao Contrato nº421/2022/SESP, que entre si celebram o ESTADO DE MATO GROSSO, por intermédio da **SECRETARIA DE ESTADO DE SEGURANÇA PÚBLICA - SESP** e a empresa **ZION REAL ESTATE LTDA.**

DO OBJETO: O presente Termo Aditivo tem por objeto a Alteração da Cláusula de Execução deste Contrato em Relação aos Itens 3.2.7 e 3.2.13, cujo objeto consiste na contratação integrada de empresa especializada em serviços de engenharia e arquitetura para elaboração de solução completa, incluindo anteprojeto arquitetônico, projetos básicos, complementares e executivos, para a Construção dos Centros de Atendimento Socioeducativo - CASE, no município de Cuiabá/MT, prevendo a execução de serviços Preliminares, Terraplenagem, Movimentação de terra, Fundações, Estruturas, Impermeabilizações, Alvenarias e Divisórias, Cobertura, Esquadrias, Instalações elétricas, de lógica, de CFTV e hidrossanitárias, revestimentos e serviços complementares, incluindo todos os insumos, equipamentos e mão de obra necessários, mediante Dispensa de Licitação nos moldes do Acordo Judicial firmado nos autos do Pedido de Providências nº. 7/2018 - PTG 0050058- 97.2018.811.0000, homologado em 10/10/2018 e seus aditivos.

DA EXECUÇÃO DO OBJETO: Fica alterado os itens 3.2.7 e 3.2.13, da CLÁUSULA TERCEIRA - DA EXECUÇÃO DO OBJETO, passando a constar a seguinte redação: 3.2.7. Durante o período de aprovação dos projetos arquitetônicos pela Prefeitura Municipal, incêndio pelo CBM e complementares pela Superintendência de Obra e Engenharia, a Contratada poderá iniciar a execução da obra mesmo antes da obtenção da licença de construção municipal, sem prejuízo da sua necessária obtenção até a data de conclusão do empreendimento. 3.2.13. A contratada deverá entregar os projetos complementares, memoriais e planilha orçamentária, junto a Superintendência de Obras e Engenharia, para análise, após, estará encerrada a etapa de projetos.

DA RATIFICAÇÃO: Ficam ratificadas todas as Cláusulas do Contrato inicial, bem como dos demais Termos Aditivos. E, por estarem de acordo e compromissados assinam o presente Termo Aditivo.

PROCESSO Nº: SESP-PRO-2022/36527.02.

DATA DE ASSINATURA: 16/02/2023.

ASSINAM: HEVERTON MOURETT DE OLIVEIRA - SECRETÁRIO ADJUNTO DE SEGURANÇA PÚBLICA/CONTRATANTE e GABRIELI MOSENA DA SILVA - ZION REAL ESTATE LTDA/CONTRATADA.

EXTRATO DO TERCEIRO TERMO ADITIVO AO CONTRATO Nº 007/2022/SESP

DA ESPÉCIE: Termo Aditivo ao Contrato nº007/2022/SESP, que entre si celebram o ESTADO DE MATO GROSSO, por intermédio da **SECRETARIA DE ESTADO DE SEGURANÇA PÚBLICA - SESP** e a empresa **LUA SERVIÇOS LTDA.**

DO OBJETO: O presente Termo Aditivo tem por objetivo a ALTERAÇÃO DO TIPO SOCIETÁRIO, ALTERAÇÃO DE VALOR PELA APLICAÇÃO DAS REGRAS DA INSTRUÇÃO NORMATIVA 001/2020/SEPLAG, PRORROGAÇÃO DA VIGÊNCIA E INCLUSÃO DE CLÁUSULA DE METRAGEM PREDIAL deste Contrato, que tem como objeto a prestação de serviços de limpeza, asseio e conservação de áreas internas e externas, compreendendo, além da mão de obra, o fornecimento de materiais e equipamentos necessários à execução dos serviços, visando atender a Secretaria de Estado de Segurança Pública e suas unidades sediadas em todo o Estado de Mato Grosso.

DA ALTERAÇÃO DO PREÂMBULO: Fica alterado o tipo societário da empresa, em virtude da entrada em vigor da Lei nº 14.195, de 26/08/2021, que descreve em seu Art. 41 que as empresas individuais de responsabilidade limitada serão transformadas em sociedades unipessoais independentemente de qualquer alteração em seu ato constitutivo. Dessa forma, será procedido a substituição da sigla EIRELI para LTDA, conforme a seguir: LUA SERVIÇOS LTDA. Permanecem inalterados os demais dados da empresa, como Representante Legal e Endereço.

DA DISCRIMINAÇÃO DO OBJETO: Fica alterado o valor do posto em razão de ajuste da planilha inicial de custos, em face da alteração do percentual dos itens não renováveis - Aviso Prévio Trabalhado e Incidência de GPS, FGTS e outras contribuições sobre o Aviso Prévio Trabalhado, bem como majoração do percentual do item Substituto na Cobertura de Férias, em cumprimento à Instrução Normativa nº 001/2020/SEPLAG e conforme análise realizada pela Contabilidade na Informação Técnica nº 291/2022/GICON. Após aplicação da Instrução Normativa, o valor mensal do contrato passará a ser R\$540.102,47. O valor anual do Contrato passará a ser R\$ 6.481.229,64.

DA VIGÊNCIA: Fica prorrogada a vigência do presente contrato por mais 12 meses, contados pelo período de 22/02/2023 a 21/02/2024.

DA EXECUÇÃO DO CONTRATO: Em cumprimento a recomendação da

Controladoria Geral do Estado - CGE, em Relatório de Auditoria - RA nº 015/2018, fica incluído no presente contrato o levantamento da metragem da área predial - interna e externa na qual deverá ser realizado a limpeza pela empresa contratada, conforme 3º Termo Aditivo.

DA DOTAÇÃO ORÇAMENTÁRIA: Unidade: SESP/CIOSP/ CBM/PMMT/ PJC/CIOPAER/ REDE CIDADÃ/ POLICIA COMUNITÁRIA/ACADEPOL, PROGRAMA: 036/519/524, Projeto Atividade: 2007/2717/2729/2738/276 0/2716/2845/2757/ 2760, Natureza da Despesa: 339037, Fonte: 150101, Valor Total: R\$ 6.481.229,64.

DA GARANTIA CONTRATUAL: A parte contratada deverá apresentar comprovante de renovação da garantia contratual para o novo período vigência.

DA RATIFICAÇÃO: Ficam ratificadas todas as Cláusulas do Contrato inicial, bem como dos demais Termos Aditivos. E, por estarem de acordo e compromissados assinam o presente Termo Aditivo.

PROCESSO Nº: SESP-PRO-2022/29447.

DATA DE ASSINATURA: 15/02/2023.

ASSINAM: HEVERTON MOURETT DE OLIVEIRA - SECRETÁRIO ADJUNTO DE SEGURANÇA PÚBLICA/CONTRATANTE e ANILDO PEREIRA DUTRA - LUA SERVIÇOS LTDA/CONTRATADA.

NOTIFICAÇÃO

A Secretaria de Estado de Segurança Pública - SESP, representada neste ato pela Superintendência de Obras e Engenharia - SOENG, CNPJ 03.507.415/0028-64, estabelecida à Rua Júlio Domingos de Campos, s/n, Centro Político Administrativo, Cuiabá - MT - CEP 78049-927, NOTIFICA a empresa GUERINI SOPRAN ENGENHARIA E ARQUITETURA LTDA, CNPJ Nº 24.474.596/0001-20, acerca da Decisão nº 05/2022 do Secretário Adjunto de Administração Sistêmica, o qual decidiu pela aplicação de multa de 18% do valor contratual pelos motivos de: a) atraso para entrega do anteprojeto; b) Pela não entrega do Projeto Básico; c) Pela não entrega do Projeto Executivo e, por fim, d) Pelo descumprimento da obrigação previsto no subitem 4.26. Sendo facultada à vossa senhoria a interposição de Recurso Administrativo no prazo de 15 dias úteis, contados da publicação desta notificação, nos termos do §2º do Art. 87 da Lei nº 7.692/2002, alterada pela Lei 10.946 de 27/09/2019.

Cuiabá/MT, 22 de fevereiro de 2023.

(Original assinado)

Fernando Wieczorek de David
Superintendente de Obras e Engenharia
SOENG/SAAS/SESP/MT

PORTARIA Nº 002/2023/SUASE/SAJU/SESP

Nomeia servidores públicos para compor Comissão de Processo Seletivo Interno para seleção de agentes de segurança socioeducativo para atuarem nas operações socioeducativas especializadas.

O SUPERINTENDENTE DE ADMINISTRAÇÃO SOCIOEDUCATIVA DO ESTADO DE MATO GROSSO, no uso das suas atribuições que lhe confere o art. 132 do DECRETO Nº 1.483, DE 15 DE SETEMBRO DE 2022 e; Considerando o EDITAL Nº 001/2023/SUASE/SAJU/SESP/MT, de 09 de Fevereiro de 2023, e a necessidade de designar servidores públicos para compor Comissão de Processo Seletivo Interno para seleção de agentes de segurança socioeducativo para atuarem nas operações socioeducativas especializadas,

RESOLVE:

Art. 1º Nomear os servidores públicos abaixo relacionados para compor Comissão do Processo Seletivo interno em atendimento ao item 6.1 do EDITAL Nº 001/2023/SUASE/SAJU/SESP/MT, de 09 de Fevereiro de 2023.

- Carla Patrícia Sales Silva
- Jean Felipe de Souza Mesquita
- Raiani Dias Paulo
- Giselle Machado de Oliveira Knopp
- Fabricio Alfonso Costa
- João Henrique Saragiotto Silva
- Everton Rodrigo Ribeiro
- Cleiton Oliveira de Deus
- Eudes Trew de Jesus
- Anderson Santana da Costa

Art. 2º Esta Portaria entra em vigor na data da sua publicação. Publique-se. Cumpra-se.

Cuiabá, 22 de Fevereiro de 2023.

IBERÊ FERREIRA DA SILVA JUNIOR
Superintendente de Administração Socioeducativa

FUNAC

FUNDAÇÃO NOVA CHANCE



ESTADO DE MATO GROSSO
SECRETARIA DE ESTADO DE FAZENDA
SECRETARIA ADJUNTA DA CONTADORIA GERAL DO ESTADO - SACE/SEFAZ
FIPLAN - SISTEMA INTEGRADO DE PLANEJAMENTO, CONTABILIDADE E FINANÇAS



BALANÇO ORÇAMENTÁRIO

Anexo 12 da lei 4.320/64

Item 5 da IN TCE - 03/2005

19201 - FUNDAÇÃO NOVA CHANCE

Exercício de 2022

RECEITAS ORÇAMENTÁRIAS	NE	PREVISÃO INICIAL	PREVISÃO ATUALIZADA	RECEITAS REALIZADAS	SALDO
RECEITAS CORRENTES		140.810,00	140.810,00	283.700,25	142.890,25
RECEITA DE SERVIÇOS		140.810,00	140.810,00	283.000,27	142.190,27
OUTRAS RECEITAS CORRENTES		0,00	0,00	699,98	699,98
SUBTOTAL DAS RECEITAS		140.810,00	140.810,00	283.700,25	142.890,25
SUBTOTAL COM REFINANCIAMENTO		140.810,00	140.810,00	283.700,25	142.890,25
DÉFICIT		7.132.156,00	12.333.611,74	11.761.539,62	(572.072,12)
TOTAL		7.272.966,00	12.474.421,74	12.045.239,87	(429.181,87)
SALDO DE EXERCÍCIOS ANTERIORES (UTILIZADOS PARA CRÉDITOS ADICIONAIS)		0,00	3.091.795,92	0,00	(3.091.795,92)
Superávit Financeiro		0,00	3.091.795,92	0,00	(3.091.795,92)

DESPESAS ORÇAMENTÁRIAS	NE	DOTAÇÃO INICIAL	DOTAÇÃO ATUALIZADA	DESPESAS EMPENHADAS	DESPESAS LIQUIDADAS	DESPESAS PAGAS	SALDO
EXECUÇÃO DIRETA E DESTAQUE CONCEDIDO		7.272.966,00	12.474.421,74	12.045.239,87	9.736.201,56	9.736.201,56	429.181,87
DESPESAS CORRENTES		7.251.296,00	10.518.006,18	10.168.024,91	9.566.768,56	9.566.768,56	349.981,27
Pessoal e Encargos Sociais		6.735.231,00	8.535.231,00	8.430.292,35	8.428.807,93	8.428.807,93	104.938,65
Outras Despesas Correntes		516.065,00	1.982.775,18	1.737.732,56	1.137.960,63	1.137.960,63	245.042,62
DESPESAS DE CAPITAL		21.670,00	1.956.415,56	1.877.214,96	169.433,00	169.433,00	79.200,60
Investimentos		21.670,00	1.956.415,56	1.877.214,96	169.433,00	169.433,00	79.200,60
SUBTOTAL DAS DESPESAS		7.272.966,00	12.474.421,74	12.045.239,87	9.736.201,56	9.736.201,56	429.181,87
SUBTOTAL COM REFINANCIAMENTO		7.272.966,00	12.474.421,74	12.045.239,87	9.736.201,56	9.736.201,56	429.181,87
TOTAL		7.272.966,00	12.474.421,74	12.045.239,87	9.736.201,56	9.736.201,56	429.181,87

Os Balanços Orçamentários não consolidados (de órgãos e entidades, por exemplo), poderão apresentar desequilíbrio e déficit orçamentário, pois muitos deles não são agentes arrecadadores e executam despesas orçamentárias para prestação de serviços públicos e realização de investimentos.

YVAN JACKSON DE OLIVEIRA PAIVA
CONTADOR CHEFE - COORD. CONTÁBIL
CONTADOR CRC Nº MT 014054/O-6



ESTADO DE MATO GROSSO
SECRETARIA DE ESTADO DE FAZENDA
SECRETARIA ADJUNTA DA CONTADORIA GERAL DO ESTADO - SACE/SEFAZ
FIPLAN - SISTEMA INTEGRADO DE PLANEJAMENTO, CONTABILIDADE E FINANÇAS



ANEXO 1 – DO BALANÇO ORÇAMENTÁRIO - DEMONSTRATIVO DE EXECUÇÃO DOS RESTOS A PAGAR NÃO PROCESSADOS

UO : 19201 - FUNDAÇÃO NOVA CHANCE

EXERCÍCIO : Dezembro/2022

RESTOS A PAGAR NÃO PROCESSADOS	EM EXERCÍCIOS ANTERIORES	EM 31 DE DEZEMBRO DO EXERCÍCIO ANTERIOR	LIQUIDADOS	PAGOS	CANCELADOS	SALDO
DESPESAS CORRENTES	0,00	81.115,20	62.717,20	62.717,20	18.398,00	0,00
PESSOAL E ENCARGOS SOCIAIS	0,00	0,00	0,00	0,00	0,00	0,00
JUROS E ENCARGOS DA DÍVIDA	0,00	0,00	0,00	0,00	0,00	0,00
OUTRAS DESPESAS CORRENTES	0,00	81.115,20	62.717,20	62.717,20	18.398,00	0,00
DESPESAS DE CAPITAL	0,00	0,00	0,00	0,00	0,00	0,00
INVESTIMENTOS	0,00	0,00	0,00	0,00	0,00	0,00
INVERSÕES FINANCEIRAS	0,00	0,00	0,00	0,00	0,00	0,00
AMORTIZAÇÃO DA DÍVIDA	0,00	0,00	0,00	0,00	0,00	0,00
TOTAL	0,00	81.115,20	62.717,20	62.717,20	18.398,00	0,00



ESTADO DE MATO GROSSO
SECRETARIA DE ESTADO DE FAZENDA
SECRETARIA ADJUNTA DA CONTADORIA GERAL DO ESTADO - SACE/SEFAZ
FIPLAN - SISTEMA INTEGRADO DE PLANEJAMENTO, CONTABILIDADE E FINANÇAS



ANEXO 2 – DO BALANÇO ORÇAMENTÁRIO - DEMONSTRATIVO DE EXECUÇÃO DOS RESTOS A PAGAR PROCESSADOS E NÃO

UO : 19201 - FUNDAÇÃO NOVA CHANCE

EXERCÍCIO : Dezembro/2022

RESTOS A PAGAR PROCESSADOS E NÃO PROCESSADOS LIQUIDADOS	EM EXERCÍCIOS ANTERIORES	EM 31 DE DEZEMBRO DO EXERCÍCIO ANTERIOR	PAGOS	CANCELADOS	SALDO
DESPESES CORRENTES	0,00	0,00	0,00	0,00	0,00
PESSOAL E ENCARGOS SOCIAIS	0,00	0,00	0,00	0,00	0,00
JUROS E ENCARGOS DA DÍVIDA	0,00	0,00	0,00	0,00	0,00
OUTRAS DESPESES CORRENTES	0,00	0,00	0,00	0,00	0,00
DESPESES DE CAPITAL	0,00	0,00	0,00	0,00	0,00
INVESTIMENTOS	0,00	0,00	0,00	0,00	0,00
INVERSÕES FINANCEIRAS	0,00	0,00	0,00	0,00	0,00
AMORTIZAÇÃO DA DÍVIDA	0,00	0,00	0,00	0,00	0,00
TOTAL	0,00	0,00	0,00	0,00	0,00



ESTADO DE MATO GROSSO
SECRETARIA DE ESTADO DE FAZENDA
SECRETARIA ADJUNTA DA CONTADORIA GERAL DO ESTADO - SACE/SEFAZ
FIPLAN - SISTEMA INTEGRADO DE PLANEJAMENTO, CONTABILIDADE E FINANÇAS

**ANEXO 3 – DO BALANÇO ORÇAMENTÁRIO - DEMONSTRATIVO DE EXECUÇÃO DAS RECEITAS E DESPESAS INTRAORÇAMENTÁRIAS:**

UO : 19201 - FUNDAÇÃO NOVA CHANCE

EXERCÍCIO : 2022

PERÍODO (MÊS):Dezembro

RECEITAS INTRAORÇAMENTÁRIAS	PREVISÃO INICIAL		PREVISÃO ATUALIZADA		RECEITAS REALIZADAS	SALDO
RECEITAS CORRENTES	0,00		0,00		0,00	0,00
RECEITAS DE CONTRIBUIÇÕES	0,00		0,00		0,00	0,00
RECEITA PATRIMONIAL	0,00		0,00		0,00	0,00
RECEITA AGROPECUÁRIA	0,00		0,00		0,00	0,00
RECEITA INDUSTRIAL	0,00		0,00		0,00	0,00
RECEITA DE SERVIÇOS	0,00		0,00		0,00	0,00
OUTRAS RECEITAS CORRENTES	0,00		0,00		0,00	0,00
RECEITAS DE CAPITAL	0,00		0,00		0,00	0,00
ALIENAÇÃO DE BENS	0,00		0,00		0,00	0,00
TRANSFERÊNCIAS DE CAPITAL	0,00		0,00		0,00	0,00
OUTRAS RECEITAS DE CAPITAL	0,00		0,00		0,00	0,00
SUBTOTAL DAS RECEITAS INTRAORÇAMENTÁRIAS	0,00		0,00		0,00	0,00
DÉFICIT		1.413.060,00		1.622.912,80	1.622.192,80	720,00
TOTAL DAS RECEITAS INTRAORÇAMENTÁRIAS	1.413.060,00		1.622.912,80		1.622.192,80	720,00
DESPEAS INTRAORÇAMENTÁRIAS	DOTAÇÃO INICIAL	DOTAÇÃO ATUALIZADA	DESPEAS EMPENHADAS	DESPEAS LIQUIDADAS	DESPEAS PAGAS	SALDO DA DOTAÇÃO
DESPEAS CORRENTES	1.413.060,00	1.622.912,80	1.622.192,80	1.620.708,38	1.620.708,38	720,00
PESSOAL E ENCARGOS SOCIAIS	1.413.060,00	1.622.052,80	1.622.052,80	1.620.568,38	1.620.568,38	0,00
JUROS E ENCARGOS DA DÍVIDA	0,00	0,00	0,00	0,00	0,00	0,00
OUTRAS DESPEAS CORRENTES	0,00	860,00	140,00	140,00	140,00	720,00
DESPEAS DE CAPITAL	0,00	0,00	0,00	0,00	0,00	0,00
INVESTIMENTOS	0,00	0,00	0,00	0,00	0,00	0,00
INVERSÕES FINANCEIRAS	0,00	0,00	0,00	0,00	0,00	0,00
AMORTIZAÇÃO DA DÍVIDA	0,00	0,00	0,00	0,00	0,00	0,00
SUBTOTAL DAS DESPEAS INTRAORÇAMENTÁRIAS	1.413.060,00	1.622.912,80	1.622.192,80	1.620.708,38	1.620.708,38	720,00
SUPERÁVIT	0,00	0,00	0,00	0,00	0,00	0,00
TOTAL DAS DESPEAS INTRAORÇAMENTÁRIAS	1.413.060,00	1.622.912,80	1.622.192,80	1.620.708,38	1.620.708,38	720,00



ESTADO DE MATO GROSSO
SECRETARIA DE ESTADO DE FAZENDA
SECRETARIA ADJUNTA DA CONTADORIA GERAL DO ESTADO - SACE/SEFAZ
FIPLAN - SISTEMA INTEGRADO DE PLANEJAMENTO, CONTABILIDADE E FINANÇAS



ANEXO 4 – DO BALANÇO ORÇAMENTÁRIO - DEMONSTRATIVO DAS DESPESAS ORÇAMENTÁRIAS EXECUTADAS POR DESTAQUE

UO : 19201 - FUNDAÇÃO NOVA CHANCE

EXERCÍCIO: Dezembro/2022

Não houve movimentação no período.



ESTADO DE MATO GROSSO
SECRETARIA DE ESTADO DE FAZENDA
SECRETARIA ADJUNTA DA CONTADORIA GERAL DO ESTADO - SACE/SEFAZ
FIPLAN - SISTEMA INTEGRADO DE PLANEJAMENTO, CONTABILIDADE E FINANÇAS



ANEXO 5 DO BALANÇO ORÇAMENTÁRIO - DEMONSTRATIVO DAS TRANSFERÊNCIAS FINANCEIRAS RECEBIDAS E CONCEDIDAS

UO : 19201 - FUNDAÇÃO NOVA CHANCE

PERÍODO: Dezembro/2022

TRANSFERÊNCIAS	TRANSFERÊNCIAS REALIZADAS
COTAS	11.450.230,10
RECEBIDAS	11.450.230,10
(-) CONCEDIDAS	0,00
REPASSES	0,00
RECEBIDOS	37.057,14
(-) CONCEDIDOS	-37.057,14
APORTES DE RECURSOS PARA RPPS	0,00
RECEBIDOS	0,00
(-) CONCEDIDOS	0,00
SUBTOTAL DAS TRANSFERÊNCIAS	11.450.230,10
DESTAQUES	578.159,26
RECEBIDOS	578.159,26
(-) CONCEDIDOS	0,00
TOTAL DAS TRANSFERÊNCIAS	12.028.389,36



ESTADO DE MATO GROSSO
SECRETARIA DE ESTADO DE FAZENDA
SECRETARIA ADJUNTA DA CONTADORIA GERAL DO ESTADO - SACE/SEFAZ
FIPLAN - SISTEMA INTEGRADO DE PLANEJAMENTO, CONTABILIDADE E FINANÇAS

**BALANÇO FINANCEIRO - Exercício de 2022**

Anexo 13 - Lei Complementar 4.320/64

ITEM Nº 4 - IN TCE - 2005

Unidade Orçamentária: 19201 - FUNDAÇÃO NOVA CHANCE

INGRESSOS			
ESPECIFICAÇÃO	NOTA	EXERCÍCIO ATUAL	EXERCÍCIO ANTERIOR
Receita Orçamentária		283.700,25	145.861,35
Ordinária		283.700,25	145.861,35
Transferências Financeiras Recebidas		12.065.446,50	7.307.534,04
Transferências Recebidas para a Execução Orçamentária		12.065.446,50	7.307.534,04
Cota Recebida		11.450.230,10	7.269.112,44
Repasse Recebido		37.057,14	0,00
Destaque Recebido		578.159,26	38.421,60
Recebimentos Extraorçamentários		13.083.095,39	7.518.433,75
Inscrição de Restos a Pagar Não Processados		2.309.038,31	81.115,20
Restos a Pagar não Processados		2.309.038,31	81.115,20
Inscrição de Restos a Pagar Processados		1.427,73	1.128,00
Restos a Pagar Processados		1.427,73	1.128,00
Depósitos Restituíveis de Valores Vinculados		41.176,45	34.504,84
Depósitos de Diversas Origens		41.176,45	34.504,84
Outros Recebimentos Extraorçamentários		10.731.452,90	7.401.685,71
Receita Própria a Receber		418.519,81	191.734,98
Consignações do Exercício		2.953.840,47	2.202.680,50
Despesas Liquidadas a Pagar		7.337.565,22	5.007.270,23
Outros Credores e entidades a Curto Prazo		21.527,40	0,00
Saldo em Espécie do Exercício Anterior		257.917,05	109.546,28
Caixa e Equivalentes de Caixa		257.917,05	109.546,28
Capacidade Financeira		257.917,05	109.546,28
Recebida		257.917,05	109.546,28
TOTAL GERAL		25.690.159,19	15.081.375,42

DISPÊNDIOS			
ESPECIFICAÇÃO	NOTA	EXERCÍCIO ATUAL	EXERCÍCIO ANTERIOR
Despesa Orçamentária		12.045.239,87	7.253.772,33
Execução Direta		12.045.239,87	7.253.772,33
Ordinária		12.045.239,87	7.253.772,33
Transferências Financeiras Concedidas		615.216,40	38.421,60
Transferências Concedidas para a Execução Orçamentária		615.216,40	38.421,60
Repasse Concedida		37.057,14	0,00
Execução de Destaque Recebido		578.159,26	38.421,60
Pagamentos Extraorçamentários		10.643.141,65	7.531.264,44
Pagamentos de Restos a Pagar Não Processados		62.717,20	37.959,07
Restos a Pagar não Processados		61.577,21	36.175,87
Consignações do Exercício de RP não Processados		1.139,99	1.783,20
Pagamentos de Restos a Pagar Processados		1.128,00	101.366,88
Restos a Pagar Processados		1.128,00	9.877,38
Consignações Inscritas em RP		0,00	91.489,50
Depósitos Restituíveis de Valores Vinculados		56.234,24	31.270,43
Depósitos de Diversas Origens		56.234,24	31.270,43
Outros Pagamentos Extraorçamentários		10.523.062,21	7.360.668,06
Receita Própria a Receber		292.222,11	150.717,33
Consignações do Exercício		2.871.747,48	2.202.680,50
Despesas Liquidadas a Pagar		7.359.092,62	5.007.270,23
Saldo em Espécie para o Exercício Seguinte		2.386.561,27	257.917,05
Caixa e Equivalentes de Caixa		2.386.561,27	257.917,05
Capacidade Financeira		2.386.561,27	257.917,05
Recebida		2.386.561,27	257.917,05
TOTAL GERAL		25.690.159,19	15.081.375,42



ESTADO DE MATO GROSSO
SECRETARIA DE ESTADO DE FAZENDA
SECRETARIA ADJUNTA DA CONTADORIA GERAL DO ESTADO - SACE/SEFAZ
FIPLAN - SISTEMA INTEGRADO DE PLANEJAMENTO, CONTABILIDADE E FINANÇAS



BALANÇO FINANCEIRO - Exercício de 2022

Anexo 13 - Lei Complementar 4.320/64

ITEM Nº 4 - IN TCE - 2005

Unidade Orçamentária: 19201 - FUNDAÇÃO NOVA CHANCE

YVAN JACKSON DE OLIVEIRA PAIVA
CONTADOR CHEFE - COORD. CONTÁBIL
CONTADOR CRC Nº MT 014054/O-6



ESTADO DE MATO GROSSO
SECRETARIA DE ESTADO DE FAZENDA
SECRETARIA ADJUNTA DA CONTADORIA GERAL DO ESTADO - SACE/SEFAZ
FIPLAN - SISTEMA INTEGRADO DE PLANEJAMENTO, CONTABILIDADE E FINANÇAS



QUADRO ANEXO - BALANÇO FINANCEIRO - Dezembro/2022

STN/IPC 06

Unidade Orçamentária: 19201 - FUNDAÇÃO NOVA CHANCE

Especificação	Exercício Atual			Exercício Anterior		
	Receita Orçamentária	Deduções da Receita Orçamentária	Saldo	Receita Orçamentária	Deduções da Receita Orçamentária	Saldo
Ordinária	283.700,25	0,00	283.700,25	145.861,35	0,00	145.861,35
Vinculada	0,00	0,00	0,00	0,00	0,00	0,00
Recursos vinculados à Educação	0,00	0,00	0,00	0,00	0,00	0,00
Recursos vinculados à Saúde	0,00	0,00	0,00	0,00	0,00	0,00
Recursos vinculados à Previdência Social - RPPS	0,00	0,00	0,00	0,00	0,00	0,00
Recursos vinculados à Previdência Social - RGPS						
Recursos vinculados à Seguridade Social (Assistência)	0,00	0,00	0,00	0,00	0,00	0,00
Outras Destinações de Recursos	0,00	0,00	0,00	0,00	0,00	0,00



GOVERNO DO ESTADO DE MATO GROSSO
SECRETARIA DE ESTADO DE FAZENDA
SECRETARIA ADJUNTA DO TESOIRO ESTADUAL - SATE/SEFAZ
SUPERINTENDÊNCIA DE CONTROLE GERENCIAL CONTÁBIL DO ESTADO
FIPLAN - SISTEMA INTEGRADO DE PLANEJAMENTO, CONTABILIDADE E FINANÇAS



BALANÇO PATRIMONIAL - Dezembro/2022

Anexo 14 - Lei 4.320/64

Unidade Orçamentária: 19201 - FUNDAÇÃO NOVA CHANCE

	Nota Explicativa	Exercício Atual	Exercício Anterior
ATIVO			
Ativo Circulante			
Caixa e Equivalentes de Caixa		0,00	0,00
Créditos a Curto Prazo		2.706.544,16	702.512,04
Investimentos e Aplicações Temporárias a Curto Prazo		0,00	0,00
Estoques		81.270,98	17.894,60
Ativo Não Circulante Mantido Para Venda		0,00	0,00
VPD Pagas Antecipadamente		0,00	0,00
Total do Ativo Circulante		2.787.815,14	720.406,64
Ativo Não-Circulante			
Realizável a Longo Prazo		0,00	0,00
Investimentos		0,00	0,00
Imobilizado	1.2.3	335.677,98	159.264,09
Intangível		0,00	0,00
Total do Ativo Não Circulante		335.677,98	159.264,09
TOTAL DO ATIVO		3.123.493,12	879.670,73
PASSIVO E PATRIMÔNIO LÍQUIDO			
Passivo Circulante			
Obrigações Trabalhistas, Previdenciárias e Assistenciais a Pagar a Curto Prazo		280.631,41	100.800,08
Empréstimos e Financiamentos a Curto Prazo		0,00	0,00
Fornecedores e Contas a Pagar a Curto Prazo		47.699,07	2.637,14
Obrigações Fiscais a Curto Prazo		0,00	0,00
Obrigações de Repartições a Outros Entes		0,00	0,00
Provisões a Curto Prazo		0,00	0,00
Demais Obrigações a Curto Prazo		86.262,28	68.217,89
Total do Passivo Circulante		414.592,76	171.655,11
Passivo Não Circulante			
Obrigações Trabalhistas, Previdenciárias e Assistenciais a Pagar a Longo Prazo		0,00	0,00
Empréstimos e Financiamentos a Longo Prazo		0,00	0,00
Fornecedores a Longo Prazo		0,00	0,00
Obrigações Fiscais a Longo Prazo		0,00	0,00
Obrigações de Repartições a Outros Entes		0,00	0,00
Provisões a Longo Prazo		0,00	0,00
Demais Obrigações a Longo Prazo		0,00	0,00
Resultado Diferido		0,00	0,00
Total do Passivo Não Circulante		0,00	0,00
TOTAL DO PASSIVO		414.592,76	171.655,11
Patrimônio Líquido			
Patrimônio Social e Capital Social		0,00	0,00
Adiantamento para Futuro Aumento de Capital		0,00	0,00
Reservas de Capital		0,00	0,00
Ajustes de Avaliação Patrimonial		0,00	0,00
Reservas de Lucros		0,00	0,00
Demais Reservas		0,00	0,00
Resultados Acumulados		2.708.900,36	708.015,62
(-) Ações/Cotas em Tesouraria		0,00	0,00
Total do Patrimônio Líquido		2.708.900,36	708.015,62
TOTAL DO PASSIVO E DO PATRIMÔNIO LÍQUIDO		3.123.493,12	879.670,73



GOVERNO DO ESTADO DE MATO GROSSO
SECRETARIA DE ESTADO DE FAZENDA
SECRETARIA ADJUNTA DO TESOUREO ESTADUAL - SATE/SEFAZ
SUPERINTENDÊNCIA DE CONTROLE GERENCIAL CONTÁBIL DO ESTADO
FIPLAN - SISTEMA INTEGRADO DE PLANEJAMENTO, CONTABILIDADE E FINANÇAS



BALANÇO PATRIMONIAL - Dezembro/2022

Anexo 14 - Lei 4.320/64

Unidade Orçamentária: 19201 - FUNDAÇÃO NOVA CHANCE

QUADRO DOS ATIVOS E PASSIVOS FINANCEIROS E PERMANENTES (Lei nº 4.320/1964)			
	Nota Explicativa	Exercício Atual	Exercício Anterior
Ativo (I)			
Ativo Financeiro		2.701.253,05	698.906,53
Ativo Permanente		422.240,07	180.764,20
Total do Ativo		3.123.493,12	879.670,73
Passivo (II)			
Passivo Financeiro		2.396.728,32	150.461,09
Passivo Permanente		279.146,99	100.800,08
Total do Passivo		2.675.875,31	251.261,17
Saldo Patrimonial (III) = (I - II)		447.617,81	628.409,56

QUADRO DAS CONTAS DE COMPENSAÇÃO (Lei nº 4.320/1964)			
	Nota Explicativa	Exercício Atual	Exercício Anterior
ATOS POTENCIAIS ATIVOS			
Garantias e Contragarantias Recebidas		67.912,79	11.712,54
Direitos Conveniados e Outros Instrumentos Congeneres		0,00	22.549,38
Direitos Contratuais		0,00	0,00
Outros Atos Potenciais Ativos		0,00	0,00
Total dos Atos Potenciais Ativos		67.912,79	34.261,92
ATOS POTENCIAIS PASSIVOS			
Garantias e Contragarantias Concedidas		0,00	0,00
Obrigações Conveniadas e Outros Instrumentos Congêneres		90.363,76	90.363,76
Obrigações Contratuais		4.147.661,20	773.981,91
Outros Atos Potenciais Passivos		0,00	0,00
Total dos Atos Potenciais Passivos		4.238.024,96	864.345,67

QUADRO DO SUPERÁVIT/DÉFICIT FINANCEIRO (Lei nº 4.320/1964)			
	Nota Explicativa	Exercício Atual	Exercício Anterior
100/300 - Recursos Ordinários do Tesouro Estadual		(3.038,20)	124.667,34
193/393 - Recursos de Transferências Voluntárias		17.521,15	17.521,15
240/640 - Recursos Próprios		291.539,15	407.754,32
888 - Recursos Extra-Orçamentários		(1.497,37)	(1.497,37)
Total das Fontes de Recursos		304.524,73	548.445,44

NOTA(S) EXPLICATIVA(S)

1.2.3) No exercício de 2022, a comissão de inventário de Bens Móveis desta Fundação Nova Chance, não conseguiu concluir os levantamentos dos bens, ou seja, o inventário restou incompleto, conforme declarações e suas motivações em anexo, neste sentido, informamos que não houve ajustes contábeis em decorrência do inventário anual.

YVAN JACKSON DE OLIVEIRA PAIVA
CONTADOR CHEFE - COORD. CONTÁBIL
CONTADOR CRC Nº MT 014054/O-6



ESTADO DE MATO GROSSO
SECRETARIA DE ESTADO DE FAZENDA
SECRETARIA ADJUNTA DA CONTADORIA GERAL DO ESTADO - SACE/SEFAZ
FIPLAN - SISTEMA INTEGRADO DE PLANEJAMENTO, CONTABILIDADE E FINANÇAS



DEMONSTRAÇÃO DAS VARIAÇÕES PATRIMONIAIS

Anexo 15 - Lei 4.320/64

Unidade Orçamentária: 19201 - FUNDAÇÃO NOVA CHANCE

Exercício de 2022

VARIAÇÕES PATRIMONIAIS QUANTITATIVAS			
	NE	Exercício Atual	Exercício Anterior
VARIAÇÕES PATRIMONIAIS AUMENTATIVAS		13.079.466,24	7.646.426,35
Impostos, Taxas e Contribuições de Melhoria		0,00	0,00
Impostos		0,00	0,00
Taxas		0,00	0,00
Contribuições de Melhoria		0,00	0,00
Contribuições		0,00	0,00
Contribuições Sociais		0,00	0,00
Contribuição de Intervenção no Domínio Econômico		0,00	0,00
Contribuições de Iluminação Pública		0,00	0,00
Contribuições de Interesse das Categorias Profissionais		0,00	0,00
Exploração e Venda de Bens, Serviços e Direitos		283.000,27	138.809,73
Venda de Mercadorias		0,00	0,00
Vendas de Produtos		0,00	0,00
Exploração de Bens e Direitos e Prestação de Serviços		283.000,27	138.809,73
Variações Patrimoniais Aumentativas Financeiras		0,00	0,00
Juros e Encargos de Empréstimos e Financiamentos Concedidos		0,00	0,00
Juros e Encargos de Mora		0,00	0,00
Variações Monetárias e Cambiais		0,00	0,00
Descontos Financeiros Obtidos		0,00	0,00
Remuneração de Depósitos Bancários e Aplicações Financeiras		0,00	0,00
Outras Variações Patrimoniais Aumentativas - Financeiras		0,00	0,00
Transferências e Delegações Recebidas		12.166.930,32	7.341.319,45
Transferências Intragovernamentais		12.166.930,32	7.340.885,65
Transferências Inter Governamentais		0,00	0,00
Transferências das Intituições Privadas		0,00	433,80
Transferências das Instituições Multigovernamentais		0,00	0,00
Transferências de Consórcios Públicos		0,00	0,00
Transferências do Exterior		0,00	0,00
Execução Orçamentária Delegada de Entes		0,00	0,00
Transferências de Pessoas Físicas		0,00	0,00
Outras Transferências e Delegações Recebidas		0,00	0,00
Valorização e Ganhos com Ativos e Desincorporação de Passivos		628.835,67	57.398,78
Reavaliação de Ativos		0,00	0,00
Ganhos com Alienação		0,00	0,00
Ganhos com Incorporação de Ativos por Descobertas e Nascimentos		50.676,41	117,70
Ganhos com Desincorporação de Passivos		578.159,26	57.281,08
Reversão de Redução ao Valor Recuperável		0,00	0,00
Outras Variações Patrimoniais Aumentativas		699,98	108.898,39
VPA a Classificar		0,00	0,00
Resultado Positivo de Participações		0,00	0,00
Reversão de Provisões e Ajustes de Perdas		0,00	101.846,77



ESTADO DE MATO GROSSO
SECRETARIA DE ESTADO DE FAZENDA
SECRETARIA ADJUNTA DA CONTADORIA GERAL DO ESTADO - SACE/SEFAZ
FIPLAN - SISTEMA INTEGRADO DE PLANEJAMENTO, CONTABILIDADE E FINANÇAS



DEMONSTRAÇÃO DAS VARIAÇÕES PATRIMONIAIS

Anexo 15 - Lei 4.320/64

Unidade Orçamentária: 19201 - FUNDAÇÃO NOVA CHANCE

Exercício de 2022

Diversas Variações Patrimoniais Aumentativas		699,98	7.051,62
VARIAÇÕES PATRIMONIAIS DIMINUTIVAS		11.078.830,12	7.451.502,22
Pessoal e Encargos		8.608.639,26	6.712.375,59
Remuneração a Pessoal		6.879.660,59	5.316.113,80
Encargos Patronais		1.652.273,52	1.396.261,79
Benefícios a Pessoal		0,00	0,00
Outras Variações Patrimoniais Diminutivas - Pessoal e Encargos		76.705,15	0,00
Benefícios Previdenciários e Assistenciais		0,00	0,00
Aposentadorias e Reformas		0,00	0,00
Pensões		0,00	0,00
Benefícios de Prestação Continuada		0,00	0,00
Benefícios Eventuais		0,00	0,00
Políticas Públicas de Transferência de Renda		0,00	0,00
Outros Benefícios Previdenciários e Assistenciais		0,00	0,00
Uso de Bens, Serviços e Consumo de Capital Fixo		1.581.548,99	548.568,40
Uso de Material de Consumo		163.507,61	45.325,48
Serviços		1.393.449,15	416.154,54
Depreciação, Amortização e Exaustão		24.592,23	87.088,38
Variações Patrimoniais Diminutivas Financeiras		0,00	0,00
Juros e Encargos de Empréstimos e Financiamentos Obtidos		0,00	0,00
Juros e Encargos de Mora		0,00	0,00
Variações Monetárias e Cambiais		0,00	0,00
Descontos Financeiros Concedidos		0,00	0,00
Outras Variações Patrimoniais Diminutivas Financeiras		0,00	0,00
Transferências e Delegações Concedidas		685.375,72	13.462,57
Transferências Intragovernamentais		685.375,72	3.462,57
Transferências Inter Governamentais		0,00	0,00
Transferências a Instituições Privadas		0,00	10.000,00
Transferências a Instituições Multigovernamentais		0,00	0,00
Transferências a Consórcios Públicos		0,00	0,00
Transferências ao Exterior		0,00	0,00
Execução Orçamentária Delegada de Entes		0,00	0,00
Outras Transferências e Delegações Concedidas		0,00	0,00
Desvalorização e Perda de Ativos e Incorporação de Passivos		0,00	87.140,01
Redução a Valor Recuperável e Ajuste para Perdas		0,00	0,00
Perdas com Alienação		0,00	0,00
Perdas Involuntárias		0,00	87.140,01
Incorporação de Passivos		0,00	0,00
Desincorporação de Ativos		0,00	0,00
Tributárias		66.406,02	51.534,05
Impostos, Taxas e Contribuições de Melhoria		66.406,02	51.534,05
Contribuições		0,00	0,00
Depósitos Obrigatórios		0,00	0,00



ESTADO DE MATO GROSSO
SECRETARIA DE ESTADO DE FAZENDA
SECRETARIA ADJUNTA DA CONTADORIA GERAL DO ESTADO - SACE/SEFAZ
FIPLAN - SISTEMA INTEGRADO DE PLANEJAMENTO, CONTABILIDADE E FINANÇAS



DEMONSTRAÇÃO DAS VARIAÇÕES PATRIMONIAIS

Anexo 15 - Lei 4.320/64

Unidade Orçamentária: 19201 - FUNDAÇÃO NOVA CHANCE

Exercício de 2022

Custo das Mercadorias e Produtos Vendidos e Serviços Prestados		0,00	0,00
Custo de Materiais, Serviços e Consumos		0,00	0,00
Custo das Mercadorias Vendidas		0,00	0,00
Custo dos Produtos Vendidos		0,00	0,00
Custo dos Serviços Prestados		0,00	0,00
Outras Variações Patrimoniais Diminutivas		136.860,13	38.421,60
Premiações		0,00	0,00
Resultado Negativo de Participações		0,00	0,00
Incentivos		0,00	0,00
Subvenções Econômicas		0,00	0,00
Participações e Contribuições		0,00	0,00
VPD de Constituição de Provisões		0,00	0,00
Diversas Variações Patrimoniais Diminutivas		136.860,13	38.421,60
RESULTADO PATRIMONIAL DO PERÍODO		2.000.636,12	194.924,13

YVAN JACKSON DE OLIVEIRA PAIVA
CONTADOR CHEFE - COORD. CONTÁBIL
CONTADOR CRC Nº MT 014054/O-6



Governo do Estado de Mato Grosso
SESP - Secretaria de Estado de Segurança Pública

DEMONSTRATIVO DA DÍVIDA FUNDADA INTERNA
ANEXO 16 - Lei 4.320/64
UNIDADE ORÇAMENTÁRIA: 19201 - FUNDAÇÃO NOVA CHANCE
EXERCÍCIO: 2022

Item	Nº Contrato	Contrato	Garantia Oferecida	Data da Assinatura	Moeda Original		Em R\$		MOVIMENTAÇÃO DO PERÍODO - ACRÉSCIMOS E BAIXAS							Em R\$
					Espécie	Valores	Posição em 31/12/2021	Receita Encampação	Resíduo	Atualização	Ajuste Negativo	Ajuste Positivo	Principal Amortização	Encargos que Influenciam no saldo devedor	Encargos que Não Influenciam no saldo devedor	Posição em 31/12/2022

* SEM MOVIMENTO.

Winkler de Freitas Teles Presidente da Fundação Nova Chance FUNAC/MT	Yvan Jackson de Oliveira Paiva Contador Chefe - Coord. Contábil CRC-Nº MT 014054/O-6	Silvânia Pereira Borges Gerente de Conformidade Coordenadoria Contábil



ESTADO DE MATO GROSSO
SECRETARIA DE ESTADO DE FAZENDA
SECRETARIA ADJUNTA DA CONTADORIA GERAL DO ESTADO - SACE/SEFAZ
FIPLAN - SISTEMA INTEGRADO DE PLANEJAMENTO, CONTABILIDADE E FINANÇAS



DEMONSTRAÇÃO DA DÍVIDA FLUTUANTE

Anexo 17 da Lei 4.320/64

19201 - FUNDAÇÃO NOVA CHANCE

Exercício de 2022

TÍTULO	SALDO DO EXERCÍCIO R\$	MOVIMENTO NO EXERCÍCIO		SALDO PARA O EXERCÍCIO SEGUINTE R\$
		INSCRIÇÃO	BAIXA	
RESTOS A PAGAR				
Processados	1.128,00	1.427,73	1.128,00	1.427,73
De Exercícios Anteriores	1.128,00	0,00	1.128,00	0,00
Do Exercício	0,00	1.427,73	0,00	1.427,73
Não Processados	81.115,20	2.309.038,31	81.115,20	2.309.038,31
De Exercícios Anteriores	81.115,20	0,00	81.115,20	0,00
Do Exercício	0,00	2.309.038,31	0,00	2.309.038,31
SUBTOTAL (I)	82.243,20	2.310.466,04	82.243,20	2.310.466,04
DEPÓSITOS E CONSIGNAÇÕES				
Depósitos	68.217,89	89.190,88	71.146,49	86.262,28
Depósitos em Caução	890,84	220,01	0,00	1.110,85
Outros Depósitos de Curto Prazo	67.327,05	88.970,87	71.146,49	85.151,43
SUBTOTAL (II)	68.217,89	89.190,88	71.146,49	86.262,28
OUTRAS OBRIGAÇÕES DE CURTO PRAZO				
Outras Entidades Credoras	0,00	37.057,14	37.057,14	0,00
SUBTOTAL (III)	0,00	37.057,14	37.057,14	0,00
TOTAL GERAL	150.461,09	2.436.714,06	190.446,83	2.396.728,32

QUADRO DE RESUMO

Cancelamento de Restos a Pagar Processado - Principal	0,00
Cancelamento de Restos a Pagar Não Processado - Principal	18.398,00
Pagamento de Consignações de RP Não Processados	1.139,99
Cancelamento de Consignações de RP Processados	0,00

OBS: os cancelamentos de RP, assim como os cancelamentos das consignações e as baixas das consignações de RP Não Processados estão contidas nos respectivos itens e discriminados no resumo.

YVAN JACKSON DE OLIVEIRA PAIVA
CONTADOR CHEFE - COORD. CONTÁBIL
CONTADOR CRC Nº MT 014054/O-6



ESTADO DE MATO GROSSO
SECRETARIA DE ESTADO DE FAZENDA
SECRETARIA ADJUNTA DA CONTADORIA GERAL DO ESTADO - SACE/SEFAZ
FIPLAN - SISTEMA INTEGRADO DE PLANEJAMENTO, CONTABILIDADE E FINANÇAS



DEMONSTRAÇÃO DOS FLUXOS DE CAIXA

Anexo 18 - Lei Federal nº 4.320/64

UNIDADE ORÇAMENTÁRIA: 19201 - FUNDAÇÃO NOVA CHANCE

Mês/Ano: Dezembro/2022

DEMONSTRAÇÃO DOS FLUXOS DE CAIXA		
Anexo 18 - Lei Federal nº 4.320/64		
	Exercicio Atual	Exercicio Anterior
FLUXO DE CAIXA DAS ATIVIDADES OPERACIONAIS		
Ingressos	12.808.843,01	7.679.635,21
Receita Tributária	0,00	0,00
Receita de Contribuições	0,00	0,00
Receita Patrimonial	0,00	0,00
Receita Agropecuária	0,00	0,00
Receita Industrial	0,00	0,00
Receita de Serviços	283.000,27	138.809,73
Remuneração das Disponibilidades	0,00	0,00
Transferências recebidas	0,00	0,00
Outras Receitas Derivadas e Originárias	699,98	0,00
Outros Ingressos Operacionais	12.525.142,76	7.540.825,48
Desembolsos	10.510.765,79	7.519.313,44
Pessoal e demais despesas	8.504.543,92	5.952.352,22
Juros e encargos da dívida	0,00	0,00
Transferências concedidas	1.620.708,38	1.384.973,46
Outros desembolsos operacionais	385.513,49	181.987,76
Fluxo de caixa líquido das atividades operacionais (I)	2.298.077,22	160.321,77
FLUXOS DE CAIXA DAS ATIVIDADES DE INVESTIMENTO		
Ingressos	0,00	0,00
Alienação de bens	0,00	0,00
Amortização de empréstimos e financiamentos concedidos	0,00	0,00
Outros ingressos de investimentos	0,00	0,00
Desembolsos	169.433,00	11.951,00
Aquisição de ativo não circulante	169.433,00	11.951,00
Concessão de empréstimos e financiamentos	0,00	0,00
Outros desembolsos de investimentos	0,00	0,00
Fluxo de caixa líquido das atividades de investimento (II)	-169.433,00	-11.951,00
FLUXOS DE CAIXA DAS ATIVIDADES DE FINANCIAMENTO		
Ingressos	0,00	0,00
Operações de crédito	0,00	0,00
Integralização do capital social de empresas dependentes	0,00	0,00
Transferências de capital recebidos	0,00	0,00
Outros ingressos de financiamentos	0,00	0,00
Desembolsos	0,00	0,00
Amortização / Refinanciamento da dívida	0,00	0,00
Outros desembolsos de financiamentos	0,00	0,00
Fluxo de caixa líquido das atividades de financiamento (III)	0,00	0,00
GERAÇÃO LÍQUIDA DE CAIXA E EQUIVALENTES DE CAIXA (I+II+III)	2.128.644,22	148.370,77
Caixa e Equivalentes de caixa inicial	257.917,05	109.546,28
Caixa e Equivalentes de caixa final	2.386.561,27	257.917,05



ESTADO DE MATO GROSSO
SECRETARIA DE ESTADO DE FAZENDA
SECRETARIA ADJUNTA DA CONTADORIA GERAL DO ESTADO - SACE/SEFAZ
FIPLAN - SISTEMA INTEGRADO DE PLANEJAMENTO, CONTABILIDADE E FINANÇAS



DEMONSTRAÇÃO DOS FLUXOS DE CAIXA

Anexo 18 - Lei Federal nº 4.320/64

UNIDADE ORÇAMENTÁRIA: 19201 - FUNDAÇÃO NOVA CHANCE

Mês/Ano: Dezembro/2022

QUADRO DE TRANSFERÊNCIAS RECEBIDAS E CONCEDIDAS		
	Exercicio Atual	Exercicio Anterior
TRANSFERÊNCIAS CORRENTES RECEBIDAS		
Intergovernamentais		
da União	0,00	0,00
de Estados e Distrito Federal	0,00	0,00
de Municípios	0,00	0,00
Intragovernamentais		
Outras transferências recebidas	0,00	0,00
Total das Transferências Correntes Recebidas	0,00	0,00
TRANSFERÊNCIAS CONCEDIDAS		
Intergovernamentais		
da União	0,00	0,00
de Estados e Distrito Federal	0,00	0,00
de Municípios	0,00	0,00
Intragovernamentais		
Outras transferências concedidas	0,00	10.000,00
Total das Transferências Concedidas	1.620.708,38	1.374.973,46

QUADRO DE DESEMBOLSOS DE PESSOAL E DEMAIS DESPESAS POR FUNÇÃO		
	Exercicio Atual	Exercicio Anterior
Legislativa	0,00	0,00
Judiciária	58.392,24	0,00
Essencial a Justiça	0,00	0,00
Administração	0,00	0,00
Defesa Nacional	0,00	0,00
Segurança Pública	131.879,68	0,00
Relação Exteriores	0,00	0,00
Assistência Social	519.467,29	37.293,60
Previdência Social	0,00	0,00
Saúde	0,00	0,00
Trabalho	0,00	0,00
Educação	0,00	0,00
Cultura	0,00	0,00
Direitos de Cidadania	7.728.597,36	5.863.664,57
Urbanismo	0,00	0,00
Habituação	0,00	0,00
Saneamento	0,00	0,00
Gestão Ambiental	0,00	0,00
Ciência e Tecnologia	0,00	0,00
Agricultura	0,00	0,00
Organização Agrária	0,00	0,00
Indústria	0,00	0,00
Comércio e Serviços	0,00	0,00
Comunicações	0,00	0,00
Energia	0,00	0,00
Transporte	0,00	0,00
Desporto e Lazer	0,00	0,00
Encargos Especiais	66.207,35	51.394,05
Total dos Desembolsos de Pessoal e Demais Despesas por Função	8.504.543,92	5.952.352,22

QUADRO DE DESEMBOLSOS DE JUROS E ENCARGOS DA DÍVIDA		
	Exercicio Atual	Exercicio Anterior
Juros e Correção Monetária da Dívida Interna	0,00	0,00
Juros e Correção Monetária da Dívida Externa	0,00	0,00
Outros Encargos da Dívida	0,00	0,00
Total dos Juros e Encargos da Dívida	0,00	0,00

SEDUC

SECRETARIA DE ESTADO DE EDUCAÇÃO

EXTRATO DE TERMO DE CESSÃO DE USO DE BEM MÓVEL Nº
092/2023

PARTES: Estado de Mato Grosso, através da Secretaria de Estado de Educação - SEDUC/MT - **CEDENTE** e a Prefeitura Municipal de Ponte Branca/MT - **CESSIONÁRIA**.

OBJETO: Cessão de uso de 01 (um) ônibus escolares, de propriedade da CEDENTE, com as seguintes especificações:

Marca	MERCEDES-BENZ ÔNIBUS ESCOLAR RURAL ORE 02		
Chassis	9BM979277PB275792	Ano/Modelo	2022/2023
Placa	RRQ9G15	Renavam	1325809265
NF	1898737	Data	Valor
			R\$ 279.200,00

FINALIDADE: Cessão de uso de bens móveis integrantes do patrimônio da Secretaria de Estado de Educação do Estado de Mato Grosso, com destinação exclusiva ao transporte de alunos da rede estadual e municipal de ensino do Município de Ponte Branca/MT.

VIGÊNCIA: 02/01/2023 a 31/12/2025.

ASSINAM: Alan Resende Porto - Secretário de Estado de Educação de Mato Grosso e Clenei Parreira Da Silva - Prefeito Municipal Ponte Branca/MT.

Cuiabá-MT, 17 de fevereiro de 2023.

(Original assinado)

Alan Resende Porto

Secretário de Estado de Educação

Extrato De Homologação Chamada Pública A Secretaria De Estado De Educação De Mato Grosso, torna pública a homologação da **Chamada Pública 016/2023, do município de Guiratinga/MT**, realizado pela **Câmara de Negócios da Alimentação Escolar da Diretoria Regional de Educação Polo de Rondonópolis/MT**, em estrita conformidade ao Edital e seus anexos. Nos termos da Resolução nº 06/2020/FNDE, Lei 11.947/2009, Lei 8.666/93, e IN Nº 013/2022, para aquisição de gêneros alimentícios, oriundos da Agricultura Familiar, para os seguintes fornecedores: **a)** Deuzilene Carvalho de Souza, CPF: 568.474.401-04, R\$ 39.430,50 **b)** Nilva José da Silva, CPF nº 467.421.231-68, R\$ 40.526,50 **c)** Sandra Mara de Souza, CPF: 780.977.971-00, R\$ 23.958,90 Ordenador de Despesas George André Silva Ribeiro, Rondonópolis/MT/2023.

SETASC

SECRETARIA DE ESTADO DE ASSISTÊNCIA SOCIAL E CIDADANIA

ESTADO DE MATO GROSSO
SECRETARIA DE ESTADO DE ASSISTÊNCIA SOCIAL E CIDADANIA
SETASC

FUNDO PARA A INFÂNCIA E ADOLESCÊNCIA
UNIDADE ORÇAMENTÁRIA: 22.603

EXERCÍCIO – 2022

DEMONSTRAÇÃO DA DIVIDA FUNDADA INTERNA
Anexo 16 da Lei 4.320/64

Exercício 2022

AUTORIZAÇÕES			SALDO ANTERIOR EM CIRCULAÇÃO	MOVIMENTO NO EXERCÍCIO (R\$)		SALDO PARA EXERCÍCIO SEGUINTE (R\$)
Leis (Nº e Data)	Quantidade	Valor da Emissão (R\$)		Emissão	Resgate	
SEM MOVIMENTO						
TOTAL						

EDITAL PARA SELEÇÃO DE OUVIDOR DE POLÍCIA DO ESTADO DE MATO GROSSO

O CONSELHO ESTADUAL DE DIREITOS HUMANOS - CEDH/MT, através de seu Presidente que o subscreve e no uso da atribuição conferida pelo art. 2º. da Lei 11.313 de 25 de fevereiro de 2021, e previsto pelo artigo 3º parágrafo IX e tendo em vista a proximidade do término do mandato do atual Ouvidor, torna pública a abertura de inscrições e estabelece as regras para a realização de análise curricular visando elaboração da lista tríplice para provimento da vaga de **OUVIDOR DE POLÍCIA**, observados as normas que norteiam a atuação da Administração Pública referentes ao assunto e de acordo com os termos da Lei 7.286, de 23 de maio de 2000, e Lei 7.692, de 1º. de julho de 2002 e suas alterações, assim como das regras contidas neste edital e em seu anexo.

Art. 1º. Ficam estabelecidos os dias 23 de Fevereiro de 2023 a 06 de Março de 2023 para as inscrições dos interessados no cargo de Ouvidor de Polícia do Estado de Mato Grosso, para mandato de 02 (dois) anos, permitida uma recondução, encerrando às 17h do dia 06/03/2023.

Parágrafo Único. Os cargos e os vencimentos do Ouvidor da Polícia serão correspondentes à simbologia DGA-3 do Estado.

Art. 2º. O requerimento de inscrição, conforme modelo do Anexo I, será endereçado ao Presidente do Conselho, que deverá ser entregue e protocolado, na Sala do Conselho Estadual de Direitos Humanos, sito à Rua Júlio Domingos de Campos, esquina com a Rua 1, S/N, na sede da Secretaria Adjunta de Direitos Humanos - SADH/MT, no Centro Político Administrativo, em Cuiabá/MT no horário das 09h às 17h, acompanhado das seguintes documentações:

- a)** cópia de documento pessoal comprobatório de ser o candidato/a brasileiro nato ou naturalizado;
- b)** certidão de antecedentes cível e criminal das Justiças Estadual e Federal;
- c)** cópias de título de eleitor e de certidão de quitação eleitoral;
- d)** cópia de certificado de reservista ou equivalente, para homens;
- e)** *curriculum vitae* com histórico de participação em trabalhos nas áreas relacionadas à promoção e defesa dos direitos humanos, por no mínimo 02 (dois) anos, acompanhado de documentos comprobatórios;
- f)** exposição escrita de propostas que defenda para a Ouvidoria de Polícia (Carta de Intenções);
- g)** declaração de compromisso que, sendo nomeado, não exercerá outro cargo, emprego ou função pública enquanto perdurar o mandato.

§ 1º. São inelegíveis para o cargo de Ouvidor de Polícia os inavistáveis e os analfabetos.

§ 2º. É vedada a participação de servidores/as, ativos ou inativos, dos Sistema de Segurança Pública e Defesa Social, Prisional e Socioeducativo, ou por outros que possuam ou possuíram relação com a atividade policial.

§ 3º. O Presidente do Conselho publicará no Diário Oficial, até o dia 10 de março de 2023, a relação dos candidatos/as que obtiveram deferimento na inscrição, devendo indeferir inscrições que não preencham os requisitos

deste Edital;

§ 4º. Do indeferimento de inscrição caberá recurso, no prazo de 02 (dois) dias úteis da publicação, ao Pleno do Conselho que decidirá, no prazo de 03 (três) dias úteis, em reunião extraordinária, se for o caso.

Art. 3º. A votação para elaboração da lista tríplice ocorrerá no dia 04 de abril de 2023, após defesa oral dos candidatos deferidos, das 08h30min às 12h, na (ESA)Escola Superior da Advocacia da OAB/MT na Rua Mario Cardi Filho s/n Centro Político Administrativo - Cuiabá MT CEP 78049-914 e deverá se processar através do voto dos membros do Conselho.

§ 1º. Cada candidato/a terá um prazo de 10 minutos para defesa oral da sua carta de intenção.

§2º. O voto, direto, secreto e plurinominal, será efetuado em cédula especificamente confeccionada pelo Conselho.

§ 3º. Serão considerados nulos os votos que contiverem rasuras, inserções de escritos de qualquer natureza ou na hipótese de serem assinalados mais de 03 (três) candidatos/as para o cargo.

§ 4º. Será observada a ordem alfabética dos nomes dos candidatos/as na cédula eleitoral.

§ 5º. Em caso de empate será escolhido o candidato/a de mais idade.

§ 6º. Eventuais impugnações ou ocorrências serão decididas pelo Pleno do Conselho.

Art. 4º. Encerrada a votação, será precedida a apuração, assegurada sua publicidade, pelo Pleno do Conselho, que deverá comunicar o resultado ao Presidente logo em seguida.

Art. 5º. Elaborada a lista tríplice, haverá 02 (dois) dias para recurso, ao final o Presidente do Conselho a enviará à Secretaria de Estado de Segurança Pública para ciência e posterior remessa, no prazo de até 05 (cinco) dias ao Governador do Estado para a escolha.

§1º. O Governador do Estado terá o prazo de até 15 dias para escolha de um dos candidatos da Lista Tríplice.

§2º. Caso de não houver a escolha no prazo acima estabelecido, considerar-se-á aprovado o candidato/a com maior número de votos.

Art. 6º. Quaisquer alterações nas regras fixadas neste edital, só poderão ser feitas por meio de outro edital.

Art. 7º. As ocorrências não previstas neste Edital, os casos omissos e os casos duvidosos, serão resolvidos pelo Presidente do Conselho e pelo Pleno do Conselho no que a cada um couber.

Cuiabá-MT, 23 de fevereiro de 2023.

(original assinado)

Inácio José Werner Presidente do CEDH/MT

ANEXO I - MODELO DE PEDIDO DE INSCRIÇÃO DO CANDIDATO AO CARGO DE OUVIDOR DA POLÍCIA

AO PRESIDENTE DO CONSELHO ESTADUAL DE DIREITOS HUMANOS - CEDH/MT.

REF.: LISTA TRÍPLICE PARA ESCOLHA DE OUVIDOR DE POLÍCIA DO

ESTADO DE MATO GROSSO

_____, (nome do candidato/a, nacionalidade, estado civil, profissão, local e data de nascimento, nome dos pais, nº do RG e CPF, endereço e telefones para contato) vem respeitosamente, com fundamento no art. 2º. do Edital para o Cargo de Ouvidor de Polícia, publicado no Diário Oficial do Estado, requerer o deferimento de INSCRIÇÃO para concorrer ao cargo de Ouvidor de Polícia do Estado de Mato Grosso.

DECLARO, conforme alínea “g” do art. 2º, do referido Edital e em obediência ao § 2º. do art. 4º., da Lei 7.286, de 23 de maio de 2000, o **compromisso de não exercer, caso nomeado, outro cargo, emprego ou função pública enquanto perdurar o mandato.**

DECLARO, ainda, ser alistável, nos termos da legislação eleitoral, bem como alfabetizado, conforme §1º. do art. 2º. do Edital.

APRESENTO, conforme alíneas “a” a “f” do art. 2º, do Edital, os seguintes documentos: cópia de documento pessoal comprobatório de ser o candidato brasileiro nato ou naturalizado; certidão de antecedentes cível e criminal das Justiças Estadual e Federal; cópias de título de eleitor e de certidão de quitação eleitoral; cópia de certificado de reservista ou equivalente, para homens; *curriculum vitae* com histórico de participação em trabalhos nas áreas relacionadas à promoção e defesa dos direitos humanos, por no mínimo 02 (dois) anos, acompanhado de documentos comprobatórios; e exposição escrita de propostas que defenda para a

Ouvidoria de Polícia.

Nesses termos pede deferimento.

Cuiabá, _____ de _____ de 2023.

(Nome e assinatura do candidato)

ANEXO II

Atividade	Data
Publicação do Edital de Eleição para seleção de candidatos/as acargo de Ouvidor de Polícia, para o biênio 2023-2024	23/02/2023
Início do prazo para inscrições	23/02/2023
Fim do prazo para inscrições	06/03/2023
Divulgação da lista de deferimento ou indeferimento dos pedidos de inscrição	10/03/2023
Início do prazo para recursos	13/03/2023
Fim do prazo para recursos	15/03/2023
Publicação definitiva da relação dos candidatos/as classificados	20/03/2023
Assembleia de Eleição da lista triplíce	04/04/2023
Divulgação a lista triplíce	04/04/2023
Início do prazo para recurso	05 e 06/04/2023
Publicação da Ata da Assembleia de Eleição	07/04/2023

SECITEC

SECRETARIA DE ESTADO DE CIÊNCIA, TECNOLOGIA E INOVAÇÃO

EXTRATO DO CONTRATO Nº 017/2022/SECITECI/MT

I-Partes:

Contratante: SECITECI/MT

Contratada: NAKA EXPRESS GENEROS ALIMENTICIOS LTDA EPP

CNPJ: 28.072.565/0001-01

II-Modalidade: Adesão a ARP nº015/2022/SEPLAG/MT - Processo nº SECITECI-PRO-2023/00321

III - Objeto: Contratação de empresa especializada no fornecimento de gêneros alimentícios, sendo café em pó torra média, em atendimento a SECRETARIA DE ESTADO DE CIÊNCIA, TECNOLOGIA E INOVAÇÃO - SECITECI.

IV - Valor: R\$ 21.045,00 (vinte e um mil, quarenta e cinco reais).

V - Dotação Orçamentária: Projeto atividade:2007, Natureza despesa:3.3.90.00 - Fonte: 1.500.0192 - Nota de Empenho nº 26101.0001.23.000097-1.

VI - Vigência: 12 (doze) meses a partir da assinatura.

ASSINAM: Em Cuiabá-MT, 15 de fevereiro de 2023. Allan Kardec Pinto Acosta Benitez, Secretario da Secretaria de Estado de Ciência Tecnologia e Inovação e Mario Cezar Hideki Nakayama, Representante legal.

PORTARIA Nº 011/2023/SECITECI/MT

O **SECRETÁRIO DE ESTADO DE CIÊNCIA, TECNOLOGIA E INOVAÇÃO**, no uso de suas atribuições legais e conforme disposto no art. 67 da Lei nº 8.666/93 e art. 99, parágrafo 3º inciso I do Decreto Estadual nº 840/2017, **RESOLVE**:

Art. 1º Designar o servidor abaixo relacionado para responder pelo acompanhamento e pela fiscalização do contrato, conforme tabela a seguir:

CONTRATO/PROCESSO	EMPRESA	OBJETO	FISCAL	VALOR
Instrumento Contratual nº 003/2023/SECITECI/MT - Adesão a ARP nº015/2022/SEPLAG/MT - Processo SECITECI-PRO-2023/00321	NAKA EXPRESS GENEROS ALIMENTICIOS LTDA EPP CNPJ: 28.072.565/0001-01	Contratação de empresa especializada no fornecimento de gêneros alimentícios, sendo café em pó torra média, em atendimento a Secretaria de Estado de Ciência, Tecnologia e Inovação - SECITECI.	Titular: Benedito Anunciação de Santana Matrícula: 308903 Suplente: Sócrates de Albuquerque Menezes Matrícula: 64591	R\$ 21.045,00

Art. 2º A execução do Serviço deverá ser acompanhada e fiscalizada pelo representante da Administração neste ato designado, permitida a contratação de terceiros para assisti-lo e subsidiá-lo de informações pertinentes a essa atribuição.

§ 1º O representante da Administração anotará em registro próprio todas as ocorrências relacionadas com a execução do contrato, determinando o que for necessário à regularização das faltas ou defeitos observados.

§ 2º As decisões e providências que ultrapassem a competência do representante deverão ser solicitadas a seus superiores em tempo hábil para a adoção das medidas convenientes.

Publique-se, Registre-se, Cumpra-se.

Cuiabá-MT, 17 de Fevereiro de 2023.

ALLAN KARDEC PINTO ACOSTA BENITEZ
Secretário de Estado de Ciência, Tecnologia e Inovação
(Original assinado)

SEDEC

SECRETARIA DE ESTADO DE DESENVOLVIMENTO ECONÔMICO



ESTADO DE MATO GROSSO
SECRETARIA DE ESTADO DE FAZENDA
SECRETARIA ADJUNTA DA CONTADORIA GERAL DO ESTADO - SACE/SEFAZ
FIPLAN - SISTEMA INTEGRADO DE PLANEJAMENTO, CONTABILIDADE E FINANÇAS



BALANÇO ORÇAMENTÁRIO

Anexo 12 da lei 4.320/64

Item 5 da IN TCE - 03/2005

17101 - SECRETARIA DE ESTADO DE DESENVOLVIMENTO ECONÔMICO

Exercício de 2022

RECEITAS ORÇAMENTÁRIAS	NE	PREVISÃO INICIAL	PREVISÃO ATUALIZADA	RECEITAS REALIZADAS	SALDO
RECEITAS CORRENTES		385.055,00	21.680.424,16	30.365.639,32	8.685.215,16
IMPOSTOS, TAXAS E CONTRIBUIÇÕES DE MELHORIA		324.826,00	324.826,00	8.272.320,22	7.947.494,22
RECEITA PATRIMONIAL		60.229,00	60.229,00	822.788,10	762.559,10
TRANSFERÊNCIAS CORRENTES		0,00	21.295.369,16	21.270.531,00	(24.838,16)
SUBTOTAL DAS RECEITAS		385.055,00	21.680.424,16	30.365.639,32	8.685.215,16
SUBTOTAL COM REFINANCIAMENTO		385.055,00	21.680.424,16	30.365.639,32	8.685.215,16
DÉFICIT		72.271.532,00	393.703.858,94	195.152.711,26	(198.551.147,68)
TOTAL		72.656.587,00	415.384.283,10	225.518.350,58	(189.865.932,52)
SALDO DE EXERCÍCIOS ANTERIORES (UTILIZADOS PARA CRÉDITOS ADICIONAIS)		0,00	241.677.223,60	0,00	(241.677.223,60)
Superávit Financeiro		0,00	141.677.223,60	0,00	(141.677.223,60)
Reabertura de créditos adicionais		0,00	100.000.000,00	0,00	(100.000.000,00)

DESPESAS ORÇAMENTÁRIAS	NE	DOTAÇÃO INICIAL	DOTAÇÃO ATUALIZADA	DESPESAS EMPENHADAS	DESPESAS LIQUIDADAS	DESPESAS PAGAS	SALDO
EXECUÇÃO DIRETA E DESTAQUE CONCEDIDO		72.656.587,00	415.384.283,10	225.518.350,58	197.724.187,87	193.552.093,56	189.865.932,52
DESPESAS CORRENTES		38.716.660,00	50.865.990,01	39.438.062,68	37.055.690,06	35.916.289,93	11.427.927,33
Pessoal e Encargos Sociais		22.023.999,00	26.128.599,00	25.210.264,60	25.141.464,60	25.113.685,67	918.334,40
Outras Despesas Correntes		16.692.661,00	24.737.391,01	14.227.798,08	11.914.225,46	10.802.604,26	10.509.592,93
DESPESAS DE CAPITAL		33.939.927,00	364.518.293,09	186.080.287,90	160.668.497,81	157.635.803,63	178.438.005,19
Investimentos		33.939.927,00	186.218.293,09	107.780.287,90	82.368.497,81	79.335.803,63	78.438.005,19
Inversões Financeiras		0,00	178.300.000,00	78.300.000,00	78.300.000,00	78.300.000,00	100.000.000,00
SUBTOTAL DAS DESPESAS		72.656.587,00	415.384.283,10	225.518.350,58	197.724.187,87	193.552.093,56	189.865.932,52
SUBTOTAL COM REFINANCIAMENTO		72.656.587,00	415.384.283,10	225.518.350,58	197.724.187,87	193.552.093,56	189.865.932,52
TOTAL		72.656.587,00	415.384.283,10	225.518.350,58	197.724.187,87	193.552.093,56	189.865.932,52

Os Balanços Orçamentários não consolidados (de órgãos e entidades, por exemplo), poderão apresentar desequilíbrio e déficit orçamentário, pois muitos deles não são agentes arrecadadores e executam despesas orçamentárias para prestação de serviços públicos e realização de investimentos.

CLEBER BENEDITO METELLO
COORDENADORIA CONTÁBIL
CONTADOR CRC Nº MT 006362/O-0



ESTADO DE MATO GROSSO
SECRETARIA DE ESTADO DE FAZENDA
SECRETARIA ADJUNTA DA CONTADORIA GERAL DO ESTADO - SACE/SEFAZ
FIPLAN - SISTEMA INTEGRADO DE PLANEJAMENTO, CONTABILIDADE E FINANÇAS



ANEXO 1 – DO BALANÇO ORÇAMENTÁRIO - DEMONSTRATIVO DE EXECUÇÃO DOS RESTOS A PAGAR NÃO PROCESSADOS

UO : 17101 - SECRETARIA DE ESTADO DE DESENVOLVIMENTO ECONÔMICO

EXERCÍCIO : Dezembro/2022

RESTOS A PAGAR NÃO PROCESSADOS	EM EXERCÍCIOS ANTERIORES	EM 31 DE DEZEMBRO DO EXERCÍCIO ANTERIOR	LIQUIDADOS	PAGOS	CANCELADOS	SALDO
DESPESAS CORRENTES	0,00	2.403.333,26	1.857.667,89	1.857.667,89	545.665,37	0,00
PESSOAL E ENCARGOS SOCIAIS	0,00	143.049,03	77.405,41	77.405,41	65.643,62	0,00
JUROS E ENCARGOS DA DÍVIDA	0,00	0,00	0,00	0,00	0,00	0,00
OUTRAS DESPESAS CORRENTES	0,00	2.260.284,23	1.780.262,48	1.780.262,48	480.021,75	0,00
DESPESAS DE CAPITAL	0,00	5.059.565,71	3.856.930,95	3.856.930,95	1.202.634,76	0,00
INVESTIMENTOS	0,00	5.059.565,71	3.856.930,95	3.856.930,95	1.202.634,76	0,00
INVERSÕES FINANCEIRAS	0,00	0,00	0,00	0,00	0,00	0,00
AMORTIZAÇÃO DA DÍVIDA	0,00	0,00	0,00	0,00	0,00	0,00
TOTAL	0,00	7.462.898,97	5.714.598,84	5.714.598,84	1.748.300,13	0,00



ESTADO DE MATO GROSSO
SECRETARIA DE ESTADO DE FAZENDA
SECRETARIA ADJUNTA DA CONTADORIA GERAL DO ESTADO - SACE/SEFAZ
FIPLAN - SISTEMA INTEGRADO DE PLANEJAMENTO, CONTABILIDADE E FINANÇAS



ANEXO 2 – DO BALANÇO ORÇAMENTÁRIO - DEMONSTRATIVO DE EXECUÇÃO DOS RESTOS A PAGAR PROCESSADOS E NÃO

UO : 17101 - SECRETARIA DE ESTADO DE DESENVOLVIMENTO ECONÔMICO

EXERCÍCIO : Dezembro/2022

RESTOS A PAGAR PROCESSADOS E NÃO PROCESSADOS LIQUIDADOS	EM EXERCÍCIOS ANTERIORES	EM 31 DE DEZEMBRO DO EXERCÍCIO ANTERIOR	PAGOS	CANCELADOS	SALDO
DESPESAS CORRENTES	372.892,64	78.833,58	78.833,58	0,00	372.892,64
PESSOAL E ENCARGOS SOCIAIS	1.231,28	0,00	0,00	0,00	1.231,28
JUROS E ENCARGOS DA DÍVIDA	0,00	0,00	0,00	0,00	0,00
OUTRAS DESPESAS CORRENTES	371.661,36	78.833,58	78.833,58	0,00	371.661,36
DESPESAS DE CAPITAL	0,00	50.000,00	50.000,00	0,00	0,00
INVESTIMENTOS	0,00	50.000,00	50.000,00	0,00	0,00
INVERSÕES FINANCEIRAS	0,00	0,00	0,00	0,00	0,00
AMORTIZAÇÃO DA DÍVIDA	0,00	0,00	0,00	0,00	0,00
TOTAL	372.892,64	128.833,58	128.833,58	0,00	372.892,64



ESTADO DE MATO GROSSO
SECRETARIA DE ESTADO DE FAZENDA
SECRETARIA ADJUNTA DA CONTADORIA GERAL DO ESTADO - SACE/SEFAZ
FIPLAN - SISTEMA INTEGRADO DE PLANEJAMENTO, CONTABILIDADE E FINANÇAS



ANEXO 3 – DO BALANÇO ORÇAMENTÁRIO - DEMONSTRATIVO DE EXECUÇÃO DAS RECEITAS E DESPESAS INTRAORÇAMENTÁRIAS:

UO : 17101 - SECRETARIA DE ESTADO DE DESENVOLVIMENTO ECONÔMICO

EXERCÍCIO :

RECEITAS INTRAORÇAMENTÁRIAS	PREVISÃO INICIAL		PREVISÃO ATUALIZADA		RECEITAS REALIZADAS	SALDO
RECEITAS CORRENTES	0,00		0,00		0,00	0,00
RECEITAS DE CONTRIBUIÇÕES	0,00		0,00		0,00	0,00
RECEITA PATRIMONIAL	0,00		0,00		0,00	0,00
RECEITA AGROPECUÁRIA	0,00		0,00		0,00	0,00
RECEITA INDUSTRIAL	0,00		0,00		0,00	0,00
RECEITA DE SERVIÇOS	0,00		0,00		0,00	0,00
OUTRAS RECEITAS CORRENTES	0,00		0,00		0,00	0,00
RECEITAS DE CAPITAL	0,00		0,00		0,00	0,00
ALIENAÇÃO DE BENS	0,00		0,00		0,00	0,00
TRANSFERÊNCIAS DE CAPITAL	0,00		0,00		0,00	0,00
OUTRAS RECEITAS DE CAPITAL	0,00		0,00		0,00	0,00
SUBTOTAL DAS RECEITAS INTRAORÇAMENTÁRIAS	0,00		0,00		0,00	0,00
DÉFICIT	5.708.207,00		5.708.207,00		931.357,68	4.776.849,32
TOTAL DAS RECEITAS INTRAORÇAMENTÁRIAS	5.708.207,00		5.708.207,00		931.357,68	4.776.849,32
DESPEAS INTRAORÇAMENTÁRIAS	DOTAÇÃO INICIAL	DOTAÇÃO ATUALIZADA	DESPEAS EMPENHADAS	DESPEAS LIQUIDADAS	DESPEAS PAGAS	SALDO DA DOTAÇÃO
DESPEAS CORRENTES	5.708.207,00	5.708.207,00	931.357,68	368.976,76	368.976,76	4.776.849,32
PESSOAL E ENCARGOS SOCIAIS	5.300.000,00	5.300.000,00	901.357,68	368.976,76	368.976,76	4.398.642,32
JUROS E ENCARGOS DA DÍVIDA	0,00	0,00	0,00	0,00	0,00	0,00
OUTRAS DESPEAS CORRENTES	408.207,00	408.207,00	30.000,00	0,00	0,00	378.207,00
DESPEAS DE CAPITAL	0,00	0,00	0,00	0,00	0,00	0,00
INVESTIMENTOS	0,00	0,00	0,00	0,00	0,00	0,00
INVERSÕES FINANCEIRAS	0,00	0,00	0,00	0,00	0,00	0,00
AMORTIZAÇÃO DA DÍVIDA	0,00	0,00	0,00	0,00	0,00	0,00
SUBTOTAL DAS DESPEAS INTRAORÇAMENTÁRIAS	5.708.207,00	5.708.207,00	931.357,68	368.976,76	368.976,76	4.776.849,32
SUPERÁVIT	0,00	0,00	0,00	0,00	0,00	0,00
TOTAL DAS DESPEAS INTRAORÇAMENTÁRIAS	5.708.207,00	5.708.207,00	931.357,68	368.976,76	368.976,76	4.776.849,32



ESTADO DE MATO GROSSO
SECRETARIA DE ESTADO DE FAZENDA
SECRETARIA ADJUNTA DA CONTADORIA GERAL DO ESTADO - SACE/SEFAZ
FIPLAN - SISTEMA INTEGRADO DE PLANEJAMENTO, CONTABILIDADE E FINANÇAS

**ANEXO 4 – DO BALANÇO ORÇAMENTÁRIO - DEMONSTRATIVO DAS DESPESAS ORÇAMENTÁRIAS EXECUTADAS POR DESTAQUE**

UO : 17101 - SECRETARIA DE ESTADO DE DESENVOLVIMENTO ECONÔMICO

EXERCÍCIO: Dezembro/2022

DESPESAS EXECUTADAS POR DESTAQUE	DOTAÇÃO INICIAL	DOTAÇÃO ATUALIZADA	DESPESAS EMPENHADAS	DESPESAS LIQUIDADAS	DESPESAS PAGAS	SALDO DA DOTAÇÃO
DESPESAS CORRENTES	0,00	0,00	0,00	0,00	0,00	0,00
PESSOAL E ENCARGOS SOCIAIS	0,00	0,00	0,00	0,00	0,00	0,00
JUROS E ENCARGOS DA DÍVIDA	0,00	0,00	0,00	0,00	0,00	0,00
OUTRAS DESPESAS CORRENTES	0,00	0,00	0,00	0,00	0,00	0,00
DESPESAS DE CAPITAL	0,00	19.809.995,39	19.809.995,39	3.965.295,22	3.965.295,22	0,00
INVESTIMENTOS	0,00	19.809.995,39	19.809.995,39	3.965.295,22	3.965.295,22	0,00
INVERSÕES FINANCEIRAS	0,00	0,00	0,00	0,00	0,00	0,00
AMORTIZAÇÃO DA DÍVIDA	0,00	0,00	0,00	0,00	0,00	0,00
TOTAL DAS DESPESAS EXECUTADAS POR DESTAQUE	0,00	19.809.995,39	19.809.995,39	3.965.295,22	3.965.295,22	0,00



ESTADO DE MATO GROSSO
SECRETARIA DE ESTADO DE FAZENDA
SECRETARIA ADJUNTA DA CONTADORIA GERAL DO ESTADO - SACE/SEFAZ
FIPLAN - SISTEMA INTEGRADO DE PLANEJAMENTO, CONTABILIDADE E FINANÇAS



ANEXO 5 DO BALANÇO ORÇAMENTÁRIO - DEMONSTRATIVO DAS TRANSFERÊNCIAS FINANCEIRAS RECEBIDAS E CONCEDIDAS

UO : 17101 - SECRETARIA DE ESTADO DE DESENVOLVIMENTO ECONÔMICO

PERÍODO: Dezembro/2022

TRANSFERÊNCIAS	TRANSFERÊNCIAS REALIZADAS
COTAS	304.516.820,28
RECEBIDAS	304.533.779,91
(-) CONCEDIDAS	-16.959,63
REPASSES	0,00
RECEBIDOS	0,00
(-) CONCEDIDOS	0,00
APORTES DE RECURSOS PARA RPPS	0,00
RECEBIDOS	0,00
(-) CONCEDIDOS	0,00
SUBTOTAL DAS TRANSFERÊNCIAS	304.516.820,28
DESTAQUES	-7.672.263,72
RECEBIDOS	0,00
(-) CONCEDIDOS	-7.672.263,72
TOTAL DAS TRANSFERÊNCIAS	296.844.556,56



ESTADO DE MATO GROSSO
SECRETARIA DE ESTADO DE FAZENDA
SECRETARIA ADJUNTA DA CONTADORIA GERAL DO ESTADO - SACE/SEFAZ
FIPLAN - SISTEMA INTEGRADO DE PLANEJAMENTO, CONTABILIDADE E FINANÇAS

**BALANÇO FINANCEIRO - Exercício de 2022**

Anexo 13 - Lei Complementar 4.320/64

ITEM Nº 4 - IN TCE - 2005

Unidade Orçamentária: 17101 - SECRETARIA DE ESTADO DE DESENVOLVIMENTO ECONÔMICO

INGRESSOS			
ESPECIFICAÇÃO	NOTA	EXERCÍCIO ATUAL	EXERCÍCIO ANTERIOR
Receita Orçamentária		30.365.639,32	376.768,14
Ordinária		8.396.811,29	257.450,19
Vinculada		21.968.828,03	119.317,95
Outras Destinações de Recursos		21.968.828,03	119.317,95
Transferências Financeiras Recebidas		304.533.779,91	175.668.086,78
Transferências Recebidas para a Execução Orçamentária		304.533.779,91	175.668.086,78
Cota Recebida		304.533.779,91	169.142.067,49
Repasse Recebido		0,00	6.093.376,27
Destaque Recebido		0,00	432.643,02
Recebimentos Extraorçamentários		234.601.786,45	167.081.306,86
Inscrição de Restos a Pagar Não Processados		11.949.462,54	3.007.921,55
Restos a Pagar não Processados		11.949.462,54	3.007.921,55
Inscrição de Restos a Pagar Processados		4.172.094,31	78.833,58
Restos a Pagar Processados		4.171.568,23	78.546,78
Consignações Inscritas em RP		526,08	286,80
Depósitos Restituíveis de Valores Vinculados		1.045.369,92	3.761.197,84
Depósitos de Diversas Origens		1.045.369,92	1.196.680,06
Depósitos a Terceiros		0,00	2.564.517,78
Outros Recebimentos Extraorçamentários		217.434.859,68	160.233.353,89
Receita Própria a Receber		7.984.707,73	37,88
Créditos a receber Folha de Pagamento		0,00	10,72
Consignações do Exercício		7.107.368,75	5.713.202,55
Despesas Liquidadas a Pagar		182.421.443,94	137.651.579,97
Valores de Destaques a Repassar		19.809.995,39	16.718.419,72
Outros Credores e entidades a Curto Prazo		57.985,65	39.773,26
Fundo Contingencial/Ressarcimento a Repassar		52.800,60	0,00
Recursos Destinados a Pessoa/Dívida a Receber - Mov. Credor		557,62	110.329,79
Saldo em Espécie do Exercício Anterior		18.095.458,33	7.778.908,48
Caixa e Equivalentes de Caixa		18.095.458,33	7.778.908,48
Bancos Conta Movimento		12.610.980,31	6.167.635,57
Capacidade Financeira		5.484.478,02	1.611.272,91
Recebida		5.484.478,02	1.611.272,91
TOTAL GERAL		587.596.664,01	350.905.070,26

DISPÊNDIOS			
ESPECIFICAÇÃO	NOTA	EXERCÍCIO ATUAL	EXERCÍCIO ANTERIOR
Despesa Orçamentária		225.518.350,58	163.209.730,63
Execução Direta		205.708.355,19	146.491.310,91
Ordinária		145.666.013,52	117.563.623,70
Vinculada		60.042.341,67	28.927.687,21
Outras Destinações de Recursos		60.042.341,67	28.927.687,21
Execução em Destaque		19.809.995,39	16.718.419,72
Ordinária		16.886.449,58	14.660.683,59
Vinculada		2.923.545,81	2.057.736,13
Outras Destinações de Recursos		2.923.545,81	2.057.736,13
Transferências Financeiras Concedidas		16.959,63	8.002.224,96
Transferências Concedidas para a Execução Orçamentária		16.959,63	8.002.224,96
Cota Concedida		16.959,63	1.905.940,13
Repasse Concedida		0,00	6.093.376,27
Recursos para cobertura de Déficit Financeiro		0,00	2.908,56
Pagamentos Extraorçamentários		213.298.548,12	161.597.656,34
Pagamentos de Restos a Pagar Não Processados		2.007.630,34	389.489,80



ESTADO DE MATO GROSSO
SECRETARIA DE ESTADO DE FAZENDA
SECRETARIA ADJUNTA DA CONTADORIA GERAL DO ESTADO - SACE/SEFAZ
FIPLAN - SISTEMA INTEGRADO DE PLANEJAMENTO, CONTABILIDADE E FINANÇAS

**BALANÇO FINANCEIRO - Exercício de 2022**

Anexo 13 - Lei Complementar 4.320/64

ITEM Nº 4 - IN TCE - 2005

Unidade Orçamentária: 17101 - SECRETARIA DE ESTADO DE DESENVOLVIMENTO ECONÔMICO

DISPÊNDIOS			
ESPECIFICAÇÃO	NOTA	EXERCÍCIO ATUAL	EXERCÍCIO ANTERIOR
Restos a Pagar não Processados		1.943.029,33	374.016,98
Consignações do Exercício de RP não Processados		64.601,01	15.472,82
Pagamentos de Restos a Pagar Processados		78.833,58	442.829,93
Restos a Pagar Processados		78.546,78	66.478,47
Consignações Inscritas em RP		286,80	371.939,78
Consignações de RP Processados de Exercícios Anteriores		0,00	4.411,68
Depósitos Restituíveis de Valores Vinculados		5.743.321,27	4.732.434,39
Depósitos de Diversas Origens		5.743.321,27	3.762.167,50
Depósitos a Terceiros		0,00	970.266,89
Outros Pagamentos Extraorçamentários		205.468.762,93	156.032.902,22
Receita Própria a Receber		8.324.531,33	257.617,43
Créditos a receber Folha de Pagamento		0,00	10,72
Consignações do Exercício		6.992.538,29	5.710.148,75
Despesas Liquidadas a Pagar		182.479.429,59	137.691.353,23
Valores de Destaques a Repassar		7.672.263,72	12.263.442,30
Fundo Contingencial/Ressarcimento a Repassar		0,00	110.329,79
Saldo em Espécie para o Exercício Seguinte		148.762.805,68	18.095.458,33
Caixa e Equivalentes de Caixa		148.762.805,68	18.095.458,33
Bancos Conta Movimento		127.558.008,26	12.610.980,31
Capacidade Financeira		21.204.797,42	5.484.478,02
Recebida		21.204.797,42	5.484.478,02
TOTAL GERAL		587.596.664,01	350.905.070,26

CLEBER BENEDITO METELLO
COORDENADORIA CONTÁBIL
CONTADOR CRC Nº MT 006362/O-0



ESTADO DE MATO GROSSO
SECRETARIA DE ESTADO DE FAZENDA
SECRETARIA ADJUNTA DA CONTADORIA GERAL DO ESTADO - SACE/SEFAZ
FIPLAN - SISTEMA INTEGRADO DE PLANEJAMENTO, CONTABILIDADE E FINANÇAS

**QUADRO ANEXO - BALANÇO FINANCEIRO - Dezembro/2022**

STN/IPC 06

Unidade Orçamentária: 17101 - SECRETARIA DE ESTADO DE DESENVOLVIMENTO ECONÔMICO

Especificação	Exercício Atual			Exercício Anterior		
	Receita Orçamentária	Deduções da Receita Orçamentária	Saldo	Receita Orçamentária	Deduções da Receita Orçamentária	Saldo
Ordinária	8.396.811,29	0,00	8.396.811,29	257.450,19	0,00	257.450,19
Vinculada	21.968.828,03	0,00	21.968.828,03	119.317,95	0,00	119.317,95
Recursos vinculados à Educação	0,00	0,00	0,00	0,00	0,00	0,00
Recursos vinculados à Saúde	0,00	0,00	0,00	0,00	0,00	0,00
Recursos vinculados à Previdência Social - RPPS	0,00	0,00	0,00	0,00	0,00	0,00
Recursos vinculados à Previdência Social - RGPS						
Recursos vinculados à Seguridade Social (Assistência)	0,00	0,00	0,00	0,00	0,00	0,00
Outras Destinações de Recursos	21.968.828,03	0,00	21.968.828,03	119.317,95	0,00	119.317,95



GOVERNO DO ESTADO DE MATO GROSSO
SECRETARIA DE ESTADO DE FAZENDA
SECRETARIA ADJUNTA DO TESOURO ESTADUAL - SATE/SEFAZ
SUPERINTENDÊNCIA DE CONTROLE GERENCIAL CONTÁBIL DO ESTADO
FIPLAN - SISTEMA INTEGRADO DE PLANEJAMENTO, CONTABILIDADE E FINANÇAS



BALANÇO PATRIMONIAL - Dezembro/2022

Anexo 14 - Lei 4.320/64

Unidade Orçamentária: 17101 - SECRETARIA DE ESTADO DE DESENVOLVIMENTO ECONÔMICO

	Nota Explicativa	Exercício Atual	Exercício Anterior
ATIVO			
Ativo Circulante			
Caixa e Equivalentes de Caixa		127.558.008,26	12.610.980,31
Créditos a Curto Prazo		35.099.712,89	33.678.480,28
Investimentos e Aplicações Temporárias a Curto Prazo		0,00	0,00
Estoques		54.790,09	54.976,15
Ativo Não Circulante Mantido Para Venda		0,00	0,00
VPD Pagas Antecipadamente		0,00	0,00
Total do Ativo Circulante		162.712.511,24	46.344.436,74
Ativo Não-Circulante			
Realizável a Longo Prazo		50.000,00	50.000,00
Investimentos		210.702.176,19	137.060.893,47
Imobilizado		233.143.683,95	183.865.663,57
Intangível		0,00	11.199,20
Total do Ativo Não Circulante		443.895.860,14	320.987.756,24
TOTAL DO ATIVO		606.608.371,38	367.332.192,98
PASSIVO E PATRIMÔNIO LÍQUIDO			
Passivo Circulante			
Obrigações Trabalhistas, Previdenciárias e Assistenciais a Pagar a Curto Prazo		370.962,48	709,29
Empréstimos e Financiamentos a Curto Prazo		0,00	0,00
Fornecedores e Contas a Pagar a Curto Prazo		4.515.956,01	450.685,59
Obrigações Fiscais a Curto Prazo		0,00	0,00
Obrigações de Repartições a Outros Entes		53.358,22	0,00
Provisões a Curto Prazo		0,00	0,00
Demais Obrigações a Curto Prazo		3.282.984,88	246.015,12
Total do Passivo Circulante		8.223.261,59	697.410,00
Passivo Não Circulante			
Obrigações Trabalhistas, Previdenciárias e Assistenciais a Pagar a Longo Prazo		0,00	0,00
Empréstimos e Financiamentos a Longo Prazo		0,00	0,00
Fornecedores a Longo Prazo		0,00	0,00
Obrigações Fiscais a Longo Prazo		0,00	0,00
Obrigações de Repartições a Outros Entes		0,00	0,00
Provisões a Longo Prazo		0,00	0,00
Demais Obrigações a Longo Prazo		96,00	96,00
Resultado Diferido		0,00	0,00
Total do Passivo Não Circulante		96,00	96,00
TOTAL DO PASSIVO		8.223.357,59	697.506,00
Patrimônio Líquido			
Patrimônio Social e Capital Social		0,00	0,00
Adiantamento para Futuro Aumento de Capital		0,00	0,00
Reservas de Capital		0,00	0,00
Ajustes de Avaliação Patrimonial		0,00	0,00
Reservas de Lucros		0,00	0,00
Demais Reservas		0,00	0,00
Resultados Acumulados		598.385.013,79	366.634.686,98
(-) Ações/Cotas em Tesouraria		0,00	0,00
Total do Patrimônio Líquido		598.385.013,79	366.634.686,98
TOTAL DO PASSIVO E DO PATRIMÔNIO LÍQUIDO		606.608.371,38	367.332.192,98



GOVERNO DO ESTADO DE MATO GROSSO
SECRETARIA DE ESTADO DE FAZENDA
SECRETARIA ADJUNTA DO TESOURO ESTADUAL - SATE/SEFAZ
SUPERINTENDÊNCIA DE CONTROLE GERENCIAL CONTÁBIL DO ESTADO
FIPLAN - SISTEMA INTEGRADO DE PLANEJAMENTO, CONTABILIDADE E FINANÇAS



BALANÇO PATRIMONIAL - Dezembro/2022

Anexo 14 - Lei 4.320/64

Unidade Orçamentária: 17101 - SECRETARIA DE ESTADO DE DESENVOLVIMENTO ECONÔMICO

QUADRO DOS ATIVOS E PASSIVOS FINANCEIROS E PERMANENTES (Lei nº 4.320/1964)			
	Nota Explicativa	Exercício Atual	Exercício Anterior
Ativo (I)			
Ativo Financeiro		150.393.957,89	34.039.748,67
Ativo Permanente		456.214.413,49	333.292.444,31
Total do Ativo		606.608.371,38	367.332.192,98
Passivo (II)			
Passivo Financeiro		19.829.110,50	3.704.220,08
Passivo Permanente		342.909,63	709,29
Total do Passivo		20.172.020,13	3.704.929,37
Saldo Patrimonial (III) = (I - II)		586.436.351,25	363.627.263,61

QUADRO DAS CONTAS DE COMPENSAÇÃO (Lei nº 4.320/1964)			
	Nota Explicativa	Exercício Atual	Exercício Anterior
ATOS POTENCIAIS ATIVOS			
Garantias e Contragarantias Recebidas		1.180.144,92	892.083,18
Direitos Conveniados e Outros Instrumentos Congeneres		24.585.144,93	5.672.658,42
Direitos Contratuais		3.072.813,03	3.072.813,03
Outros Atos Potenciais Ativos		53.183.695,71	34.548.535,07
Total dos Atos Potenciais Ativos		82.021.798,59	44.186.089,70
ATOS POTENCIAIS PASSIVOS			
Garantias e Contragarantias Concedidas		0,00	0,00
Obrigações Conveniadas e Outros Instrumentos Congêneres		43.244.852,88	8.845.897,70
Obrigações Contratuais		279.019.296,13	258.648.829,62
Outros Atos Potenciais Passivos		0,00	0,00
Total dos Atos Potenciais Passivos		322.264.149,01	267.494.727,32

QUADRO DO SUPERÁVIT/DÉFICIT FINANCEIRO (Lei nº 4.320/1964)			
	Nota Explicativa	Exercício Atual	Exercício Anterior
100/300 - Recursos Ordinários do Tesouro Estadual		110.234.480,39	2.094.436,59
108/308 - Recursos de Alienação de Bens - Administração Direta		147.509,74	119.989,00
151/351 - Recursos de Operações de Crédito da Administração Direta.		2.028.829,93	7.755.368,46
193/393 - Recursos de Transferências Voluntárias		2.893.521,32	2.624.702,14
195/395 - Recursos de Transferências da União		2.944.729,27	36.817,78
196/396 - Recursos Especiais Administrados pelo Órgão		3.662.402,72	17.447.651,89
240/640 - Recursos Próprios		8.654.261,48	257.450,19
888 - Recursos Extra-Orçamentários		(887,46)	(887,46)
Total das Fontes de Recursos		130.564.847,39	30.335.528,59

CLEBER BENEDITO METELLO
COORDENADORIA CONTÁBIL
CONTADOR CRC Nº MT 006362/O-0



ESTADO DE MATO GROSSO
SECRETARIA DE ESTADO DE FAZENDA
SECRETARIA ADJUNTA DA CONTADORIA GERAL DO ESTADO - SACE/SEFAZ
FIPLAN - SISTEMA INTEGRADO DE PLANEJAMENTO, CONTABILIDADE E FINANÇAS



DEMONSTRAÇÃO DAS VARIAÇÕES PATRIMONIAIS

Anexo 15 - Lei 4.320/64

Unidade Orçamentária: 17101 - SECRETARIA DE ESTADO DE DESENVOLVIMENTO ECONÔMICO

Exercício de 2022

VARIAÇÕES PATRIMONIAIS QUANTITATIVAS			
	NE	Exercício Atual	Exercício Anterior
VARIAÇÕES PATRIMONIAIS AUMENTATIVAS		342.937.861,31	212.984.431,60
Impostos, Taxas e Contribuições de Melhoria		8.272.320,22	257.450,19
Impostos		0,00	0,00
Taxas		8.272.320,22	257.450,19
Contribuições de Melhoria		0,00	0,00
Contribuições		0,00	0,00
Contribuições Sociais		0,00	0,00
Contribuição de Intervenção no Domínio Econômico		0,00	0,00
Contribuições de Iluminação Pública		0,00	0,00
Contribuições de Interesse das Categorias Profissionais		0,00	0,00
Exploração e Venda de Bens, Serviços e Direitos		179.228,56	253.134,06
Venda de Mercadorias		0,00	0,00
Vendas de Produtos		0,00	0,00
Exploração de Bens e Direitos e Prestação de Serviços		179.228,56	253.134,06
Variações Patrimoniais Aumentativas Financeiras		822.788,10	227.289,20
Juros e Encargos de Empréstimos e Financiamentos Concedidos		0,00	0,00
Juros e Encargos de Mora		0,00	0,00
Variações Monetárias e Cambiais		0,00	0,00
Descontos Financeiros Obtidos		0,00	0,00
Remuneração de Depósitos Bancários e Aplicações Financeiras		822.788,10	87.289,20
Outras Variações Patrimoniais Aumentativas - Financeiras		0,00	140.000,00
Transferências e Delegações Recebidas		325.953.853,24	193.010.448,75
Transferências Intragovernamentais		304.683.322,24	181.880.054,67
Transferências Inter Governamentais		21.270.531,00	11.130.394,08
Transferências das Intituições Privadas		0,00	0,00
Transferências das Instituições Multigovernamentais		0,00	0,00
Transferências de Consórcios Públicos		0,00	0,00
Transferências do Exterior		0,00	0,00
Execução Orçamentária Delegada de Entes		0,00	0,00
Transferências de Pessoas Físicas		0,00	0,00
Outras Transferências e Delegações Recebidas		0,00	0,00
Valorização e Ganhos com Ativos e Desincorporação de Passivos		7.692.191,19	12.773.125,28
Reavaliação de Ativos		0,00	0,00
Ganhos com Alienação		0,00	0,00
Ganhos com Incorporação de Ativos por Descobertas e Nascimentos		19.927,47	3.013,24
Ganhos com Desincorporação de Passivos		7.672.263,72	12.770.112,04
Reversão de Redução ao Valor Recuperável		0,00	0,00
Outras Variações Patrimoniais Aumentativas		17.480,00	6.462.984,12
VPA a Classificar		0,00	0,00
Resultado Positivo de Participações		0,00	5.608.954,77
Reversão de Provisões e Ajustes de Perdas		0,00	785.744,50



ESTADO DE MATO GROSSO
SECRETARIA DE ESTADO DE FAZENDA
SECRETARIA ADJUNTA DA CONTADORIA GERAL DO ESTADO - SACE/SEFAZ
FIPLAN - SISTEMA INTEGRADO DE PLANEJAMENTO, CONTABILIDADE E FINANÇAS



DEMONSTRAÇÃO DAS VARIAÇÕES PATRIMONIAIS

Anexo 15 - Lei 4.320/64

Unidade Orçamentária: 17101 - SECRETARIA DE ESTADO DE DESENVOLVIMENTO ECONÔMICO

Exercício de 2022

Diversas Variações Patrimoniais Aumentativas		17.480,00	68.284,85
VARIAÇÕES PATRIMONIAIS DIMINUTIVAS		96.538.822,77	82.464.165,74
Pessoal e Encargos		25.561.870,35	20.818.321,71
Remuneração a Pessoal		19.054.517,88	15.209.854,89
Encargos Patronais		5.813.127,43	5.104.271,34
Benefícios a Pessoal		0,00	0,00
Outras Variações Patrimoniais Diminutivas - Pessoal e Encargos		694.225,04	504.195,48
Benefícios Previdenciários e Assistenciais		0,00	0,00
Aposentadorias e Reformas		0,00	0,00
Pensões		0,00	0,00
Benefícios de Prestação Continuada		0,00	0,00
Benefícios Eventuais		0,00	0,00
Políticas Públicas de Transferência de Renda		0,00	0,00
Outros Benefícios Previdenciários e Assistenciais		0,00	0,00
Uso de Bens, Serviços e Consumo de Capital Fixo		8.393.590,00	4.529.003,28
Uso de Material de Consumo		402.777,40	288.328,37
Serviços		6.451.967,79	3.981.593,68
Depreciação, Amortização e Exaustão		1.538.844,81	259.081,23
Variações Patrimoniais Diminutivas Financeiras		0,00	0,00
Juros e Encargos de Empréstimos e Financiamentos Obtidos		0,00	0,00
Juros e Encargos de Mora		0,00	0,00
Variações Monetárias e Cambiais		0,00	0,00
Descontos Financeiros Concedidos		0,00	0,00
Outras Variações Patrimoniais Diminutivas Financeiras		0,00	0,00
Transferências e Delegações Concedidas		50.012.795,89	44.088.377,28
Transferências Intragovernamentais		16.613.381,68	37.992.383,81
Transferências Inter Governamentais		28.926.375,96	3.920.993,47
Transferências a Instituições Privadas		3.473.038,25	2.175.000,00
Transferências a Instituições Multigovernamentais		0,00	0,00
Transferências a Consórcios Públicos		1.000.000,00	0,00
Transferências ao Exterior		0,00	0,00
Execução Orçamentária Delegada de Entes		0,00	0,00
Outras Transferências e Delegações Concedidas		0,00	0,00
Desvalorização e Perda de Ativos e Incorporação de Passivos		11.199,20	214.217,63
Redução a Valor Recuperável e Ajuste para Perdas		0,00	185.380,35
Perdas com Alienação		0,00	24.587,28
Perdas Involuntárias		11.199,20	4.250,00
Incorporação de Passivos		0,00	0,00
Desincorporação de Ativos		0,00	0,00
Tributárias		154.349,18	116.472,80
Impostos, Taxas e Contribuições de Melhoria		154.349,18	116.472,80
Contribuições		0,00	0,00
Depósitos Obrigatórios		0,00	0,00



ESTADO DE MATO GROSSO
SECRETARIA DE ESTADO DE FAZENDA
SECRETARIA ADJUNTA DA CONTADORIA GERAL DO ESTADO - SACE/SEFAZ
FIPLAN - SISTEMA INTEGRADO DE PLANEJAMENTO, CONTABILIDADE E FINANÇAS



DEMONSTRAÇÃO DAS VARIAÇÕES PATRIMONIAIS

Anexo 15 - Lei 4.320/64

Unidade Orçamentária: 17101 - SECRETARIA DE ESTADO DE DESENVOLVIMENTO ECONÔMICO

Exercício de 2022

Custo das Mercadorias e Produtos Vendidos e Serviços Prestados		0,00	0,00
Custo de Materiais, Serviços e Consumos		0,00	0,00
Custo das Mercadorias Vendidas		0,00	0,00
Custo dos Produtos Vendidos		0,00	0,00
Custo dos Serviços Prestados		0,00	0,00
Outras Variações Patrimoniais Diminutivas		12.405.018,15	12.697.773,04
Premiações		31.516,00	0,00
Resultado Negativo de Participações		4.658.717,28	0,00
Incentivos		0,00	0,00
Subvenções Econômicas		0,00	0,00
Participações e Contribuições		0,00	0,00
VPD de Constituição de Provisões		0,00	0,00
Diversas Variações Patrimoniais Diminutivas		7.714.784,87	12.697.773,04
RESULTADO PATRIMONIAL DO PERÍODO		246.399.038,54	130.520.265,86

CLEBER BENEDITO METELLO
COORDENADORIA CONTÁBIL
CONTADOR CRC Nº MT 006362/O-0



ESTADO DE MATO GROSSO
SECRETARIA DE ESTADO DE FAZENDA
SECRETARIA ADJUNTA DA CONTADORIA GERAL DO ESTADO - SACE/SEFAZ
FIPLAN - SISTEMA INTEGRADO DE PLANEJAMENTO, CONTABILIDADE E FINANÇAS



DEMONSTRAÇÃO DA DÍVIDA FLUTUANTE

Anexo 17 da Lei 4.320/64

17101 - SECRETARIA DE ESTADO DE DESENVOLVIMENTO ECONÔMICO

Exercício de 2022

TÍTULO	SALDO DO EXERCÍCIO R\$	MOVIMENTO NO EXERCÍCIO		SALDO PARA O EXERCÍCIO SEGUINTE R\$
		INSCRIÇÃO	BAIXA	
RESTOS A PAGAR				
Processados	450.187,41	4.171.568,23	78.546,78	4.543.208,86
De Exercícios Anteriores	450.187,41	0,00	78.546,78	371.640,63
Do Exercício	0,00	4.171.568,23	0,00	4.171.568,23
Não Processados	3.007.921,55	11.949.462,54	3.007.921,55	11.949.462,54
De Exercícios Anteriores	3.007.921,55	0,00	3.007.921,55	0,00
Do Exercício	0,00	11.949.462,54	0,00	11.949.462,54
SUBTOTAL (I)	3.458.108,96	16.121.030,77	3.086.468,33	16.492.671,40
DEPÓSITOS E CONSIGNAÇÕES				
Depósitos	244.572,31	7.810.760,94	4.774.030,46	3.281.302,79
Depósitos em Caução	136.850,70	0,00	0,00	136.850,70
Depósitos Judiciais	24,44	0,00	0,00	24,44
Outros Depósitos de Curto Prazo	107.697,17	7.810.760,94	4.774.030,46	3.144.427,65
Consignações	1.538,81	526,08	286,80	1.778,09
Consignações do Exercício	0,00	526,08	0,00	526,08
Consignações de RP Processados de exercícios Anteriores	1.252,01	0,00	0,00	1.252,01
Consignações de RP Processados do exercício	286,80	0,00	286,80	0,00
SUBTOTAL (II)	246.111,12	7.811.287,02	4.774.317,26	3.283.080,88
OUTRAS OBRIGAÇÕES DE CURTO PRAZO				
Outras Entidades Credoras	0,00	53.358,22	0,00	53.358,22
Destaque a Repassar	0,00	7.672.263,72	7.672.263,72	0,00
SUBTOTAL (III)	0,00	7.725.621,94	7.672.263,72	53.358,22
TOTAL GERAL	3.704.220,08	31.657.939,73	15.533.049,31	19.829.110,50

QUADRO DE RESUMO

Cancelamento de Restos a Pagar Processado - Principal	0,00
Cancelamento de Restos a Pagar Não Processado - Principal	1.000.291,21
Pagamento de Consignações de RP Não Processados	64.601,01
Cancelamento de Consignações de RP Processados	0,00

OBS: os cancelamentos de RP, assim como os cancelamentos das consignações e as baixas das consignações de RP Não Processados estão contidas nos respectivos itens e discriminados no resumo.

CLEBER BENEDITO METELLO
COORDENADORIA CONTÁBIL
CONTADOR CRC Nº MT 006362/O-0



ESTADO DE MATO GROSSO
SECRETARIA DE ESTADO DE FAZENDA
SECRETARIA ADJUNTA DA CONTADORIA GERAL DO ESTADO - SACE/SEFAZ
FIPLAN - SISTEMA INTEGRADO DE PLANEJAMENTO, CONTABILIDADE E FINANÇAS



DEMONSTRAÇÃO DOS FLUXOS DE CAIXA

Anexo 18 - Lei Federal nº 4.320/64

UNIDADE ORÇAMENTÁRIA: 17101 - SECRETARIA DE ESTADO DE DESENVOLVIMENTO ECONÓMICO

Mês/Ano: Dezembro/2022

DEMONSTRAÇÃO DOS FLUXOS DE CAIXA		
Anexo 18 - Lei Federal nº 4.320/64		
	Exercício Atual	Exercício Anterior
FLUXO DE CAIXA DAS ATIVIDADES OPERACIONAIS		
Ingressos	343.083.575,20	163.697.454,63
Receita Tributária	8.272.320,22	257.450,19
Receita de Contribuições	0,00	0,00
Receita Patrimonial	0,00	0,00
Receita Agropecuária	0,00	0,00
Receita Industrial	0,00	0,00
Receita de Serviços	0,00	0,00
Remuneração das Disponibilidades	822.788,10	87.289,20
Transferências recebidas	21.270.531,00	32.028,75
Outras Receitas Derivadas e Originárias	0,00	0,00
Outros Ingressos Operacionais	312.717.935,88	163.320.686,49
Desembolsos	83.270.134,64	56.791.203,58
Pessoal e demais despesas	26.796.040,64	20.229.808,80
Juros e encargos da dívida	0,00	0,00
Transferências concedidas	34.717.018,05	11.397.452,73
Outros desembolsos operacionais	21.757.075,95	25.163.942,05
Fluxo de caixa líquido das atividades operacionais (I)	259.813.440,56	106.906.251,05
FLUXOS DE CAIXA DAS ATIVIDADES DE INVESTIMENTO		
Ingressos	27.520,74	540.417,24
Alienação de bens	0,00	0,00
Amortização de empréstimos e financiamentos concedidos	0,00	0,00
Outros ingressos de investimentos	27.520,74	540.417,24
Desembolsos	130.045.373,11	112.808.667,00
Aquisição de ativo não circulante	128.980.468,40	111.266.941,94
Concessão de empréstimos e financiamentos	0,00	0,00
Outros desembolsos de investimentos	1.064.904,71	1.541.725,06
Fluxo de caixa líquido das atividades de investimento (II)	-130.017.852,37	-112.268.249,76
FLUXOS DE CAIXA DAS ATIVIDADES DE FINANCIAMENTO		
Ingressos	871.759,16	15.678.548,56
Operações de crédito	0,00	0,00
Integralização do capital social de empresas dependentes	0,00	0,00
Transferências de capital recebidos	0,00	0,00
Outros ingressos de financiamentos	871.759,16	15.678.548,56
Desembolsos	0,00	0,00
Amortização / Refinanciamento da dívida	0,00	0,00
Outros desembolsos de financiamentos	0,00	0,00
Fluxo de caixa líquido das atividades de financiamento (III)	871.759,16	15.678.548,56
GERAÇÃO LÍQUIDA DE CAIXA E EQUIVALENTES DE CAIXA (I+II+III)	130.667.347,35	10.316.549,85
Caixa e Equivalentes de caixa inicial	18.095.458,33	7.778.908,48
Caixa e Equivalentes de caixa final	148.762.805,68	18.095.458,33



ESTADO DE MATO GROSSO
SECRETARIA DE ESTADO DE FAZENDA
SECRETARIA ADJUNTA DA CONTADORIA GERAL DO ESTADO - SACE/SEFAZ
FIPLAN - SISTEMA INTEGRADO DE PLANEJAMENTO, CONTABILIDADE E FINANÇAS



DEMONSTRAÇÃO DOS FLUXOS DE CAIXA

Anexo 18 - Lei Federal nº 4.320/64

UNIDADE ORÇAMENTÁRIA: 17101 - SECRETARIA DE ESTADO DE DESENVOLVIMENTO ECONÔMICO

Mês/Ano: Dezembro/2022

QUADRO DE TRANSFERÊNCIAS RECEBIDAS E CONCEDIDAS		
	Exercicio Atual	Exercicio Anterior
TRANSFERÊNCIAS CORRENTES RECEBIDAS		
Intergovernamentais		
da União	21.270.531,00	32.028,75
de Estados e Distrito Federal	0,00	0,00
de Municípios	0,00	0,00
Intragovernamentais		
Outras transferências recebidas	0,00	0,00
Total das Transferências Correntes Recebidas	21.270.531,00	32.028,75
TRANSFERÊNCIAS CONCEDIDAS		
Intergovernamentais		
da União	0,00	0,00
de Estados e Distrito Federal	0,00	0,00
de Municípios	23.608.258,73	4.131.692,11
Intragovernamentais		
Outras transferências concedidas	5.459.932,22	5.090.760,62
Total das Transferências Concedidas	34.717.018,05	11.397.452,73

QUADRO DE DESEMBOLSOS DE PESSOAL E DEMAIS DESPESAS POR FUNÇÃO		
	Exercicio Atual	Exercicio Anterior
Legislativa	0,00	0,00
Judiciária	0,00	0,00
Essencial a Justiça	0,00	0,00
Administração	0,00	0,00
Defesa Nacional	0,00	0,00
Segurança Pública	0,00	0,00
Relação Exteriores	0,00	0,00
Assistência Social	0,00	0,00
Previdência Social	0,00	0,00
Saúde	0,00	0,00
Trabalho	0,00	0,00
Educação	0,00	0,00
Cultura	0,00	0,00
Direitos de Cidadania	0,00	0,00
Urbanismo	0,00	0,00
Habitação	0,00	0,00
Saneamento	0,00	0,00
Gestão Ambiental	0,00	0,00
Ciência e Tecnologia	0,00	0,00
Agricultura	0,00	0,00
Organização Agrária	0,00	0,00
Indústria	24.408.613,28	19.730.157,19
Comércio e Serviços	1.886.641,59	385.301,07
Comunicações	0,00	0,00
Energia	500.785,77	114.350,54
Transporte	0,00	0,00
Desporto e Lazer	0,00	0,00
Encargos Especiais	0,00	0,00
Total dos Desembolsos de Pessoal e Demais Despesas por Função	26.796.040,64	20.229.808,80

QUADRO DE DESEMBOLSOS DE JUROS E ENCARGOS DA DÍVIDA		
	Exercicio Atual	Exercicio Anterior
Juros e Correção Monetária da Dívida Interna	0,00	0,00
Juros e Correção Monetária da Dívida Externa	0,00	0,00
Outros Encargos da Dívida	0,00	0,00
Total dos Juros e Encargos da Dívida	0,00	0,00



ESTADO DE MATO GROSSO
SECRETARIA DE ESTADO DE FAZENDA
SECRETARIA ADJUNTA DA CONTADORIA GERAL DO ESTADO - SACE/SEFAZ
FIPLAN - SISTEMA INTEGRADO DE PLANEJAMENTO, CONTABILIDADE E FINANÇAS



DEMONSTRAÇÃO DA DÍVIDA FUNDADA INTERNA DO EXERCÍCIO DE 2022

Anexo XVI da Lei 4.320/64

17101 - SECRETARIA DE ESTADO DE DESENVOLVIMENTO ECONÔMICO

Exercício 2022

AUTORIZAÇÕES			SALDO ANTERIOR EM CIRCULAÇÃO R\$	MOVIMENTO NO EXERCÍCIO R\$		SALDO PARA O EXERCÍCIO SEGUINTE	
LEIS (Nº E DATA)	QUANTIDADE	VALOR DA EMISSÃO R\$		EMIÇÃO	RESGATE	QUANTIDADE	VALOR R\$
NADA CONSTA							
TOTAL GERAL							

CLEBER BENEDITO METELLO
COORDENADORIA CONTÁBIL
CONTADOR CRC Nº. MT 006362/O-0

OBS.: Os originais se encontram devidamente assinados.



ESTADO DE MATO GROSSO
SECRETARIA DE ESTADO DE FAZENDA
SECRETARIA ADJUNTA DA CONTADORIA GERAL DO ESTADO - SACE/SEFAZ
FIPLAN - SISTEMA INTEGRADO DE PLANEJAMENTO, CONTABILIDADE E FINANÇAS

**BALANÇO ORÇAMENTÁRIO**

Anexo 12 da lei 4.320/64

Item 5 da IN TCE - 03/2005

17601 - FUNDO DE DESENVOLVIMENTO ECONÔMICO DO ESTADO DE MATO GROSSO

Exercício de 2022

RECEITAS ORÇAMENTÁRIAS	NE	PREVISÃO INICIAL	PREVISÃO ATUALIZADA	RECEITAS REALIZADAS	SALDO
DÉFICIT		21.543.674,00	31.164.489,80	4.415.342,27	(26.749.147,53)
TOTAL		21.543.674,00	31.164.489,80	4.415.342,27	(26.749.147,53)
SALDO DE EXERCÍCIOS ANTERIORES (UTILIZADOS PARA CRÉDITOS ADICIONAIS)		0,00	9.332.435,00	0,00	(9.332.435,00)
Superávit Financeiro		0,00	9.332.435,00	0,00	(9.332.435,00)

DESPESAS ORÇAMENTÁRIAS	NE	DOTAÇÃO INICIAL	DOTAÇÃO ATUALIZADA	DESPESAS EMPENHADAS	DESPESAS LIQUIDADAS	DESPESAS PAGAS	SALDO
EXECUÇÃO DIRETA E DESTAQUE CONCEDIDO		21.543.674,00	31.164.489,80	4.415.342,27	3.528.141,32	3.528.141,32	26.749.147,53
DESPESAS CORRENTES		1.543.674,00	8.309.489,80	3.989.521,96	3.457.321,01	3.457.321,01	4.319.967,84
Outras Despesas Correntes		1.543.674,00	8.309.489,80	3.989.521,96	3.457.321,01	3.457.321,01	4.319.967,84
DESPESAS DE CAPITAL		20.000.000,00	22.855.000,00	425.820,31	70.820,31	70.820,31	22.429.179,69
Investimentos		0,00	2.855.000,00	355.000,00	0,00	0,00	2.500.000,00
Inversões Financeiras		20.000.000,00	20.000.000,00	70.820,31	70.820,31	70.820,31	19.929.179,69
SUBTOTAL DAS DESPESAS		21.543.674,00	31.164.489,80	4.415.342,27	3.528.141,32	3.528.141,32	26.749.147,53
SUBTOTAL COM REFINANCIAMENTO		21.543.674,00	31.164.489,80	4.415.342,27	3.528.141,32	3.528.141,32	26.749.147,53
TOTAL		21.543.674,00	31.164.489,80	4.415.342,27	3.528.141,32	3.528.141,32	26.749.147,53

Os Balanços Orçamentários não consolidados (de órgãos e entidades, por exemplo), poderão apresentar desequilíbrio e déficit orçamentário, pois muitos deles não são agentes arrecadadores e executam despesas orçamentárias para prestação de serviços públicos e realização de investimentos.

CLEBER BENEDITO METELLO
COORDENADORIA CONTÁBIL
CONTADOR CRC Nº MT 006362/O-0



ESTADO DE MATO GROSSO
SECRETARIA DE ESTADO DE FAZENDA
SECRETARIA ADJUNTA DA CONTADORIA GERAL DO ESTADO - SACE/SEFAZ
FIPLAN - SISTEMA INTEGRADO DE PLANEJAMENTO, CONTABILIDADE E FINANÇAS



ANEXO 1 – DO BALANÇO ORÇAMENTÁRIO - DEMONSTRATIVO DE EXECUÇÃO DOS RESTOS A PAGAR NÃO PROCESSADOS

UO : 17601 - FUNDO DE DESENVOLVIMENTO ECONÔMICO DO ESTADO DE MATO GROSSO

EXERCÍCIO : Dezembro/2022

RESTOS A PAGAR NÃO PROCESSADOS	EM EXERCÍCIOS ANTERIORES	EM 31 DE DEZEMBRO DO EXERCÍCIO ANTERIOR	LIQUIDADOS	PAGOS	CANCELADOS	SALDO
DESPESAS CORRENTES	0,00	188.687,77	156.231,14	156.231,14	32.456,63	0,00
PESSOAL E ENCARGOS SOCIAIS	0,00	0,00	0,00	0,00	0,00	0,00
JUROS E ENCARGOS DA DÍVIDA	0,00	0,00	0,00	0,00	0,00	0,00
OUTRAS DESPESAS CORRENTES	0,00	188.687,77	156.231,14	156.231,14	32.456,63	0,00
DESPESAS DE CAPITAL	0,00	0,00	0,00	0,00	0,00	0,00
INVESTIMENTOS	0,00	0,00	0,00	0,00	0,00	0,00
INVERSÕES FINANCEIRAS	0,00	0,00	0,00	0,00	0,00	0,00
AMORTIZAÇÃO DA DÍVIDA	0,00	0,00	0,00	0,00	0,00	0,00
TOTAL	0,00	188.687,77	156.231,14	156.231,14	32.456,63	0,00



ESTADO DE MATO GROSSO
SECRETARIA DE ESTADO DE FAZENDA
SECRETARIA ADJUNTA DA CONTADORIA GERAL DO ESTADO - SACE/SEFAZ
FIPLAN - SISTEMA INTEGRADO DE PLANEJAMENTO, CONTABILIDADE E FINANÇAS



ANEXO 2 – DO BALANÇO ORÇAMENTÁRIO - DEMONSTRATIVO DE EXECUÇÃO DOS RESTOS A PAGAR PROCESSADOS E NÃO

UO : 17601 - FUNDO DE DESENVOLVIMENTO ECONÔMICO DO ESTADO DE MATO GROSSO

EXERCÍCIO : Dezembro/2022

RESTOS A PAGAR PROCESSADOS E NÃO PROCESSADOS LIQUIDADOS	EM EXERCÍCIOS ANTERIORES	EM 31 DE DEZEMBRO DO EXERCÍCIO ANTERIOR	PAGOS	CANCELADOS	SALDO
DESPESAS CORRENTES	232.748,35	1.143,10	33.891,45	0,00	200.000,00
PESSOAL E ENCARGOS SOCIAIS	0,00	0,00	0,00	0,00	0,00
JUROS E ENCARGOS DA DÍVIDA	0,00	0,00	0,00	0,00	0,00
OUTRAS DESPESAS CORRENTES	232.748,35	1.143,10	33.891,45	0,00	200.000,00
DESPESAS DE CAPITAL	120.911,22	0,00	0,00	0,00	120.911,22
INVESTIMENTOS	0,00	0,00	0,00	0,00	0,00
INVERSÕES FINANCEIRAS	120.911,22	0,00	0,00	0,00	120.911,22
AMORTIZAÇÃO DA DÍVIDA	0,00	0,00	0,00	0,00	0,00
TOTAL	353.659,57	1.143,10	33.891,45	0,00	320.911,22



ESTADO DE MATO GROSSO
SECRETARIA DE ESTADO DE FAZENDA
SECRETARIA ADJUNTA DA CONTADORIA GERAL DO ESTADO - SACE/SEFAZ
FIPLAN - SISTEMA INTEGRADO DE PLANEJAMENTO, CONTABILIDADE E FINANÇAS



ANEXO 3 – DO BALANÇO ORÇAMENTÁRIO - DEMONSTRATIVO DE EXECUÇÃO DAS RECEITAS E DESPESAS INTRAORÇAMENTÁRIAS:

UO : 17601 - FUNDO DE DESENVOLVIMENTO ECONÔMICO DO ESTADO DE MATO GROSSO

RECEITAS INTRAORÇAMENTÁRIAS	PREVISÃO INICIAL		PREVISÃO ATUALIZADA		RECEITAS REALIZADAS	SALDO
RECEITAS CORRENTES	0,00		0,00		0,00	0,00
RECEITAS DE CONTRIBUIÇÕES	0,00		0,00		0,00	0,00
RECEITA PATRIMONIAL	0,00		0,00		0,00	0,00
RECEITA AGROPECUÁRIA	0,00		0,00		0,00	0,00
RECEITA INDUSTRIAL	0,00		0,00		0,00	0,00
RECEITA DE SERVIÇOS	0,00		0,00		0,00	0,00
OUTRAS RECEITAS CORRENTES	0,00		0,00		0,00	0,00
RECEITAS DE CAPITAL	0,00		0,00		0,00	0,00
ALIENAÇÃO DE BENS	0,00		0,00		0,00	0,00
TRANSFERÊNCIAS DE CAPITAL	0,00		0,00		0,00	0,00
OUTRAS RECEITAS DE CAPITAL	0,00		0,00		0,00	0,00
SUBTOTAL DAS RECEITAS INTRAORÇAMENTÁRIAS	0,00		0,00		0,00	0,00
DÉFICIT	0,00		0,00		0,00	0,00
TOTAL DAS RECEITAS INTRAORÇAMENTÁRIAS	0,00		0,00		0,00	0,00
DESPEAS INTRAORÇAMENTÁRIAS	DOTAÇÃO INICIAL	DOTAÇÃO ATUALIZADA	DESPEAS EMPENHADAS	DESPEAS LIQUIDADAS	DESPEAS PAGAS	SALDO DA DOTAÇÃO
DESPEAS CORRENTES	0,00	0,00	0,00	0,00	0,00	0,00
PESSOAL E ENCARGOS SOCIAIS	0,00	0,00	0,00	0,00	0,00	0,00
JUROS E ENCARGOS DA DÍVIDA	0,00	0,00	0,00	0,00	0,00	0,00
OUTRAS DESPEAS CORRENTES	0,00	0,00	0,00	0,00	0,00	0,00
DESPEAS DE CAPITAL	0,00	0,00	0,00	0,00	0,00	0,00
INVESTIMENTOS	0,00	0,00	0,00	0,00	0,00	0,00
INVERSÕES FINANCEIRAS	0,00	0,00	0,00	0,00	0,00	0,00
AMORTIZAÇÃO DA DÍVIDA	0,00	0,00	0,00	0,00	0,00	0,00
SUBTOTAL DAS DESPEAS INTRAORÇAMENTÁRIAS	0,00	0,00	0,00	0,00	0,00	0,00
SUPERÁVIT	0,00	0,00	0,00	0,00	0,00	0,00
TOTAL DAS DESPEAS INTRAORÇAMENTÁRIAS	0,00	0,00	0,00	0,00	0,00	0,00



ESTADO DE MATO GROSSO
SECRETARIA DE ESTADO DE FAZENDA
SECRETARIA ADJUNTA DA CONTADORIA GERAL DO ESTADO - SACE/SEFAZ
FIPLAN - SISTEMA INTEGRADO DE PLANEJAMENTO, CONTABILIDADE E FINANÇAS



ANEXO 4 – DO BALANÇO ORÇAMENTÁRIO - DEMONSTRATIVO DAS DESPESAS ORÇAMENTÁRIAS EXECUTADAS POR DESTAQUE

UO : 17601 - FUNDO DE DESENVOLVIMENTO ECONÔMICO DO ESTADO DE MATO GROSSO

EXERCÍCIO: Dezembro/2022

Não houve movimentação no período.



ESTADO DE MATO GROSSO
SECRETARIA DE ESTADO DE FAZENDA
SECRETARIA ADJUNTA DA CONTADORIA GERAL DO ESTADO - SACE/SEFAZ
FIPLAN - SISTEMA INTEGRADO DE PLANEJAMENTO, CONTABILIDADE E FINANÇAS



ANEXO 5 DO BALANÇO ORÇAMENTÁRIO - DEMONSTRATIVO DAS TRANSFERÊNCIAS FINANCEIRAS RECEBIDAS E CONCEDIDAS

UO : 17601 - FUNDO DE DESENVOLVIMENTO ECONÔMICO DO ESTADO DE MATO GROSSO

PERÍODO: Dezembro/2022

TRANSFERÊNCIAS	TRANSFERÊNCIAS REALIZADAS
COTAS	17.911.020,54
RECEBIDAS	17.919.779,09
(-) CONCEDIDAS	-8.758,55
REPASSES	0,00
RECEBIDOS	0,00
(-) CONCEDIDOS	0,00
APORTES DE RECURSOS PARA RPPS	0,00
RECEBIDOS	0,00
(-) CONCEDIDOS	0,00
SUBTOTAL DAS TRANSFERÊNCIAS	17.911.020,54
DESTAQUES	0,00
RECEBIDOS	0,00
(-) CONCEDIDOS	0,00
TOTAL DAS TRANSFERÊNCIAS	17.911.020,54



ESTADO DE MATO GROSSO
SECRETARIA DE ESTADO DE FAZENDA
SECRETARIA ADJUNTA DA CONTADORIA GERAL DO ESTADO - SACE/SEFAZ
FIPLAN - SISTEMA INTEGRADO DE PLANEJAMENTO, CONTABILIDADE E FINANÇAS

**BALANÇO FINANCEIRO - Exercício de 2022**

Anexo 13 - Lei Complementar 4.320/64

ITEM Nº 4 - IN TCE - 2005

Unidade Orçamentária: 17601 - FUNDO DE DESENVOLVIMENTO ECONÔMICO DO ESTADO DE MATO GROSSO

INGRESSOS			
ESPECIFICAÇÃO	NOTA	EXERCÍCIO ATUAL	EXERCÍCIO ANTERIOR
Transferências Financeiras Recebidas		17.919.779,09	7.126.262,73
Transferências Recebidas para a Execução Orçamentária		17.919.779,09	7.126.262,73
Cota Recebida		17.919.779,09	7.126.262,73
Recebimentos Extraorçamentários		4.429.416,09	11.100.734,12
Inscrição de Restos a Pagar Não Processados		887.200,95	188.687,77
Restos a Pagar não Processados		887.200,95	188.687,77
Inscrição de Restos a Pagar Processados		0,00	1.143,10
Consignações Inscritas em RP		0,00	1.143,10
Depósitos Restituíveis de Valores Vinculados		0,00	7.821.329,40
Depósitos de Diversas Origens		0,00	1.052.377,14
Depósitos a Terceiros		0,00	6.768.952,26
Outros Recebimentos Extraorçamentários		3.542.215,14	3.089.573,85
Consignações do Exercício		7.289,60	8.233,74
Despesas Liquidadas a Pagar		3.513.418,85	2.612.619,54
Outros Credores e entidades a Curto Prazo		7.432,87	7.643,74
Fundo Contingencial/Ressarcimento a Repassar		14.073,82	0,00
Recursos Destinados a Pessoa/Dívida a Receber - Mov. Credor		0,00	461.076,83
Saldo em Espécie do Exercício Anterior		32.149.512,01	21.237.131,39
Caixa e Equivalentes de Caixa		32.149.512,01	21.237.131,39
Bancos Conta Movimento		19.246.461,65	17.776.648,84
Capacidade Financeira		12.903.050,36	3.460.482,55
Recebida		12.903.050,36	3.460.482,55
TOTAL GERAL		54.498.707,19	39.464.128,24

DISPÊNDIOS			
ESPECIFICAÇÃO	NOTA	EXERCÍCIO ATUAL	EXERCÍCIO ANTERIOR
Despesa Orçamentária		4.415.342,27	2.818.327,89
Execução Direta		4.415.342,27	2.818.327,89
Ordinária		520.900,80	0,00
Vinculada		3.894.441,47	2.818.327,89
Outras Destinações de Recursos		3.894.441,47	2.818.327,89
Transferências Financeiras Concedidas		8.758,55	327.156,17
Transferências Concedidas para a Execução Orçamentária		8.758,55	327.156,17
Cota Concedida		8.758,55	327.156,17
Pagamentos Extraorçamentários		3.732.337,73	4.169.132,17
Pagamentos de Restos a Pagar Não Processados		156.231,14	31.705,44
Restos a Pagar não Processados		154.371,30	31.705,44
Consignações do Exercício de RP não Processados		1.859,84	0,00
Pagamentos de Restos a Pagar Processados		33.891,45	0,00
Restos a Pagar Processados		32.748,35	0,00
Consignações Inscritas em RP		1.143,10	0,00
Depósitos Restituíveis de Valores Vinculados		0,00	1.052.377,14
Depósitos de Diversas Origens		0,00	1.052.377,14
Outros Pagamentos Extraorçamentários		3.542.215,14	3.085.049,59
Consignações do Exercício		7.289,60	8.233,74
Despesas Liquidadas a Pagar		3.520.851,72	2.620.263,28
Fundo Contingencial/Ressarcimento a Repassar		14.073,82	456.552,57
Saldo em Espécie para o Exercício Seguinte		46.342.268,64	32.149.512,01
Caixa e Equivalentes de Caixa		46.342.268,64	32.149.512,01
Bancos Conta Movimento		24.655.334,46	19.246.461,65
Capacidade Financeira		21.686.934,18	12.903.050,36
Recebida		21.686.934,18	12.903.050,36



ESTADO DE MATO GROSSO
SECRETARIA DE ESTADO DE FAZENDA
SECRETARIA ADJUNTA DA CONTADORIA GERAL DO ESTADO - SACE/SEFAZ
FIPLAN - SISTEMA INTEGRADO DE PLANEJAMENTO, CONTABILIDADE E FINANÇAS

**BALANÇO FINANCEIRO - Exercício de 2022**

Anexo 13 - Lei Complementar 4.320/64

ITEM Nº 4 - IN TCE - 2005

Unidade Orçamentária: 17601 - FUNDO DE DESENVOLVIMENTO ECONÔMICO DO ESTADO DE MATO GROSSO

DISPÊNDIOS			
ESPECIFICAÇÃO	NOTA	EXERCÍCIO ATUAL	EXERCÍCIO ANTERIOR
TOTAL GERAL		54.498.707,19	39.464.128,24

CLEBER BENEDITO METELLO
COORDENADORIA CONTÁBIL
CONTADOR CRC Nº MT 006362/O-0



ESTADO DE MATO GROSSO
SECRETARIA DE ESTADO DE FAZENDA
SECRETARIA ADJUNTA DA CONTADORIA GERAL DO ESTADO - SACE/SEFAZ
FIPLAN - SISTEMA INTEGRADO DE PLANEJAMENTO, CONTABILIDADE E FINANÇAS



QUADRO ANEXO - BALANÇO FINANCEIRO - Dezembro/2022

STN/IPC 06

Unidade Orçamentária: 17601 - FUNDO DE DESENVOLVIMENTO ECONÓMICO DO ESTADO DE MATO

Não houve movimentação no período.



GOVERNO DO ESTADO DE MATO GROSSO
SECRETARIA DE ESTADO DE FAZENDA
SECRETARIA ADJUNTA DO TESOUREO ESTADUAL - SATE/SEFAZ
SUPERINTENDÊNCIA DE CONTROLE GERENCIAL CONTÁBIL DO ESTADO
FIPLAN - SISTEMA INTEGRADO DE PLANEJAMENTO, CONTABILIDADE E FINANÇAS



BALANÇO PATRIMONIAL - Dezembro/2022

Anexo 14 - Lei 4.320/64

Unidade Orçamentária: 17601 - FUNDO DE DESENVOLVIMENTO ECONÔMICO DO ESTADO DE MATO GROSSO

	Nota Explicativa	Exercício Atual	Exercício Anterior
ATIVO			
Ativo Circulante			
Caixa e Equivalentes de Caixa		24.655.334,46	19.246.461,65
Créditos a Curto Prazo		198.225.682,39	189.463.893,52
Investimentos e Aplicações Temporárias a Curto Prazo		0,00	0,00
Estoques		0,00	0,00
Ativo Não Circulante Mantido Para Venda		0,00	0,00
VPD Pagas Antecipadamente		0,00	0,00
Total do Ativo Circulante		222.881.016,85	208.710.355,17
Ativo Não-Circulante			
Realizável a Longo Prazo		30.251.513,93	33.376.273,09
Investimentos		0,00	0,00
Imobilizado		1.339.235,05	1.339.235,05
Intangível		0,00	0,00
Total do Ativo Não Circulante		31.590.748,98	34.715.508,14
TOTAL DO ATIVO		254.471.765,83	243.425.863,31
PASSIVO E PATRIMÔNIO LÍQUIDO			
Passivo Circulante			
Obrigações Trabalhistas, Previdenciárias e Assistenciais a Pagar a Curto Prazo		0,00	0,00
Empréstimos e Financiamentos a Curto Prazo		0,00	0,00
Fornecedores e Contas a Pagar a Curto Prazo		320.911,22	353.659,57
Obrigações Fiscais a Curto Prazo		0,00	0,00
Obrigações de Repartições a Outros Entes		4.524,26	0,00
Provisões a Curto Prazo		0,00	0,00
Demais Obrigações a Curto Prazo		0,00	5.667,36
Total do Passivo Circulante		325.435,48	359.326,93
Passivo Não Circulante			
Obrigações Trabalhistas, Previdenciárias e Assistenciais a Pagar a Longo Prazo		0,00	0,00
Empréstimos e Financiamentos a Longo Prazo		0,00	0,00
Fornecedores a Longo Prazo		0,00	0,00
Obrigações Fiscais a Longo Prazo		0,00	0,00
Obrigações de Repartições a Outros Entes		0,00	0,00
Provisões a Longo Prazo		0,00	0,00
Demais Obrigações a Longo Prazo		0,00	0,00
Resultado Diferido		0,00	0,00
Total do Passivo Não Circulante		0,00	0,00
TOTAL DO PASSIVO		325.435,48	359.326,93
Patrimônio Líquido			
Patrimônio Social e Capital Social		0,00	0,00
Adiantamento para Futuro Aumento de Capital		0,00	0,00
Reservas de Capital		0,00	0,00
Ajustes de Avaliação Patrimonial		0,00	0,00
Reservas de Lucros		0,00	0,00
Demais Reservas		0,00	0,00
Resultados Acumulados		254.146.330,35	243.066.536,38
(-) Ações/Cotas em Tesouraria		0,00	0,00
Total do Patrimônio Líquido		254.146.330,35	243.066.536,38
TOTAL DO PASSIVO E DO PATRIMÔNIO LÍQUIDO		254.471.765,83	243.425.863,31



GOVERNO DO ESTADO DE MATO GROSSO
SECRETARIA DE ESTADO DE FAZENDA
SECRETARIA ADJUNTA DO TESOURO ESTADUAL - SATE/SEFAZ
SUPERINTENDÊNCIA DE CONTROLE GERENCIAL CONTÁBIL DO ESTADO
FIPLAN - SISTEMA INTEGRADO DE PLANEJAMENTO, CONTABILIDADE E FINANÇAS



BALANÇO PATRIMONIAL - Dezembro/2022

Anexo 14 - Lei 4.320/64

Unidade Orçamentária: 17601 - FUNDO DE DESENVOLVIMENTO ECONÔMICO DO ESTADO DE MATO GROSSO

QUADRO DOS ATIVOS E PASSIVOS FINANCEIROS E PERMANENTES (Lei nº 4.320/1964)			
	Nota Explicativa	Exercício Atual	Exercício Anterior
Ativo (I)			
Ativo Financeiro		217.219.350,33	203.048.688,65
Ativo Permanente		37.252.415,50	40.377.174,66
Total do Ativo		254.471.765,83	243.425.863,31
Passivo (II)			
Passivo Financeiro		1.212.636,43	548.014,70
Passivo Permanente		0,00	0,00
Total do Passivo		1.212.636,43	548.014,70
Saldo Patrimonial (III) = (I - II)		253.259.129,40	242.877.848,61

QUADRO DAS CONTAS DE COMPENSAÇÃO (Lei nº 4.320/1964)			
	Nota Explicativa	Exercício Atual	Exercício Anterior
ATOS POTENCIAIS ATIVOS			
Garantias e Contragarantias Recebidas		278,80	278,80
Direitos Conveniados e Outros Instrumentos Congeneres		0,00	0,00
Direitos Contratuais		0,00	0,00
Outros Atos Potenciais Ativos		79.616.930,21	52.944.586,86
Total dos Atos Potenciais Ativos		79.617.209,01	52.944.865,66
ATOS POTENCIAIS PASSIVOS			
Garantias e Contragarantias Concedidas		0,00	0,00
Obrigações Conveniadas e Outros Instrumentos Congêneres		1.833.250,80	1.633.250,80
Obrigações Contratuais		373.129,13	339.716,09
Outros Atos Potenciais Passivos		0,00	0,00
Total dos Atos Potenciais Passivos		2.206.379,93	1.972.966,89

QUADRO DO SUPERÁVIT/DÉFICIT FINANCEIRO (Lei nº 4.320/1964)			
	Nota Explicativa	Exercício Atual	Exercício Anterior
196/396 - Recursos Especiais Administrados pelo Órgão		216.006.713,90	202.500.673,95
Total das Fontes de Recursos		216.006.713,90	202.500.673,95

CLEBER BENEDITO METELLO
COORDENADORIA CONTÁBIL
CONTADOR CRC Nº MT 006362/O-0



ESTADO DE MATO GROSSO
SECRETARIA DE ESTADO DE FAZENDA
SECRETARIA ADJUNTA DA CONTADORIA GERAL DO ESTADO - SACE/SEFAZ
FIPLAN - SISTEMA INTEGRADO DE PLANEJAMENTO, CONTABILIDADE E FINANÇAS



DEMONSTRAÇÃO DAS VARIAÇÕES PATRIMONIAIS

Anexo 15 - Lei 4.320/64

Unidade Orçamentária: 17601 - FUNDO DE DESENVOLVIMENTO ECONÔMICO DO ESTADO DE MATO

Exercício de 2022

VARIAÇÕES PATRIMONIAIS QUANTITATIVAS

	NE	Exercício Atual	Exercício Anterior
VARIAÇÕES PATRIMONIAIS AUMENTATIVAS		25.515.987,28	113.679.182,46
Impostos, Taxas e Contribuições de Melhoria		0,00	0,00
Impostos		0,00	0,00
Taxas		0,00	0,00
Contribuições de Melhoria		0,00	0,00
Contribuições		7.097.410,27	105.886.417,37
Contribuições Sociais		0,00	0,00
Contribuição de Intervenção no Domínio Econômico		7.097.410,27	105.886.417,37
Contribuições de Iluminação Pública		0,00	0,00
Contribuições de Interesse das Categorias Profissionais		0,00	0,00
Exploração e Venda de Bens, Serviços e Direitos		0,00	0,00
Venda de Mercadorias		0,00	0,00
Vendas de Produtos		0,00	0,00
Exploração de Bens e Direitos e Prestação de Serviços		0,00	0,00
Variações Patrimoniais Aumentativas Financeiras		419.885,21	278.234,64
Juros e Encargos de Empréstimos e Financiamentos Concedidos		419.885,21	278.234,64
Juros e Encargos de Mora		0,00	0,00
Variações Monetárias e Cambiais		0,00	0,00
Descontos Financeiros Obtidos		0,00	0,00
Remuneração de Depósitos Bancários e Aplicações Financeiras		0,00	0,00
Outras Variações Patrimoniais Aumentativas - Financeiras		0,00	0,00
Transferências e Delegações Recebidas		18.016.171,80	7.582.815,30
Transferências Intragovernamentais		18.016.171,80	7.582.815,30
Transferências Inter Governamentais		0,00	0,00
Transferências das Intituições Privadas		0,00	0,00
Transferências das Instituições Multigovernamentais		0,00	0,00
Transferências de Consórcios Públicos		0,00	0,00
Transferências do Exterior		0,00	0,00
Execução Orçamentária Delegada de Entes		0,00	0,00
Transferências de Pessoas Físicas		0,00	0,00
Outras Transferências e Delegações Recebidas		0,00	0,00
Valorização e Ganhos com Ativos e Desincorporação de Passivos		0,00	0,00
Reavaliação de Ativos		0,00	0,00
Ganhos com Alienação		0,00	0,00
Ganhos com Incorporação de Ativos por Descobertas e Nascimentos		0,00	0,00
Ganhos com Desincorporação de Passivos		0,00	0,00
Reversão de Redução ao Valor Recuperável		0,00	0,00
Outras Variações Patrimoniais Aumentativas		(17.480,00)	(68.284,85)
VPA a Classificar		0,00	0,00
Resultado Positivo de Participações		0,00	0,00
Reversão de Provisões e Ajustes de Perdas		0,00	0,00



ESTADO DE MATO GROSSO
SECRETARIA DE ESTADO DE FAZENDA
SECRETARIA ADJUNTA DA CONTADORIA GERAL DO ESTADO - SACE/SEFAZ
FIPLAN - SISTEMA INTEGRADO DE PLANEJAMENTO, CONTABILIDADE E FINANÇAS



DEMONSTRAÇÃO DAS VARIAÇÕES PATRIMONIAIS

Anexo 15 - Lei 4.320/64

Unidade Orçamentária: 17601 - FUNDO DE DESENVOLVIMENTO ECONÔMICO DO ESTADO DE MATO

Exercício de 2022

Diversas Variações Patrimoniais Aumentativas	(17.480,00)	(68.284,85)
VARIAÇÕES PATRIMONIAIS DIMINUTIVAS	14.414.098,36	110.227.650,91
Pessoal e Encargos	0,00	0,00
Remuneração a Pessoal	0,00	0,00
Encargos Patronais	0,00	0,00
Benefícios a Pessoal	0,00	0,00
Outras Variações Patrimoniais Diminutivas - Pessoal e Encargos	0,00	0,00
Benefícios Previdenciários e Assistenciais	0,00	0,00
Aposentadorias e Reformas	0,00	0,00
Pensões	0,00	0,00
Benefícios de Prestação Continuada	0,00	0,00
Benefícios Eventuais	0,00	0,00
Políticas Públicas de Transferência de Renda	0,00	0,00
Outros Benefícios Previdenciários e Assistenciais	0,00	0,00
Uso de Bens, Serviços e Consumo de Capital Fixo	1.475.171,35	668.617,37
Uso de Material de Consumo	3.192,87	25.128,74
Serviços	1.471.978,48	643.488,63
Depreciação, Amortização e Exaustão	0,00	0,00
Variações Patrimoniais Diminutivas Financeiras	0,00	0,00
Juros e Encargos de Empréstimos e Financiamentos Obtidos	0,00	0,00
Juros e Encargos de Mora	0,00	0,00
Variações Monetárias e Cambiais	0,00	0,00
Descontos Financeiros Concedidos	0,00	0,00
Outras Variações Patrimoniais Diminutivas Financeiras	0,00	0,00
Transferências e Delegações Concedidas	9.408.078,12	100.149.996,04
Transferências Intragovernamentais	7.287.177,32	100.149.996,04
Transferências Inter Governamentais	0,00	0,00
Transferências a Instituições Privadas	2.120.900,80	0,00
Transferências a Instituições Multigovernamentais	0,00	0,00
Transferências a Consórcios Públicos	0,00	0,00
Transferências ao Exterior	0,00	0,00
Execução Orçamentária Delegada de Entes	0,00	0,00
Outras Transferências e Delegações Concedidas	0,00	0,00
Desvalorização e Perda de Ativos e Incorporação de Passivos	3.530.848,89	9.409.037,50
Redução a Valor Recuperável e Ajuste para Perdas	0,00	9.409.037,50
Perdas com Alienação	0,00	0,00
Perdas Involuntárias	0,00	0,00
Incorporação de Passivos	0,00	0,00
Desincorporação de Ativos	3.530.848,89	0,00
Tributárias	0,00	0,00
Impostos, Taxas e Contribuições de Melhoria	0,00	0,00
Contribuições	0,00	0,00
Depósitos Obrigatórios	0,00	0,00



ESTADO DE MATO GROSSO
SECRETARIA DE ESTADO DE FAZENDA
SECRETARIA ADJUNTA DA CONTADORIA GERAL DO ESTADO - SACE/SEFAZ
FIPLAN - SISTEMA INTEGRADO DE PLANEJAMENTO, CONTABILIDADE E FINANÇAS



DEMONSTRAÇÃO DAS VARIAÇÕES PATRIMONIAIS

Anexo 15 - Lei 4.320/64

Unidade Orçamentária: 17601 - FUNDO DE DESENVOLVIMENTO ECONÔMICO DO ESTADO DE MATO

Exercício de 2022

Custo das Mercadorias e Produtos Vendidos e Serviços Prestados		0,00	0,00
Custo de Materiais, Serviços e Consumos		0,00	0,00
Custo das Mercadorias Vendidas		0,00	0,00
Custo dos Produtos Vendidos		0,00	0,00
Custo dos Serviços Prestados		0,00	0,00
Outras Variações Patrimoniais Diminutivas		0,00	0,00
Premiações		0,00	0,00
Resultado Negativo de Participações		0,00	0,00
Incentivos		0,00	0,00
Subvenções Econômicas		0,00	0,00
Participações e Contribuições		0,00	0,00
VPD de Constituição de Provisões		0,00	0,00
Diversas Variações Patrimoniais Diminutivas		0,00	0,00
RESULTADO PATRIMONIAL DO PERÍODO		11.101.888,92	3.451.531,55

CLEBER BENEDITO METELLO
COORDENADORIA CONTÁBIL
CONTADOR CRC Nº MT 006362/O-0



ESTADO DE MATO GROSSO
SECRETARIA DE ESTADO DE FAZENDA
SECRETARIA ADJUNTA DA CONTADORIA GERAL DO ESTADO - SACE/SEFAZ
FIPLAN - SISTEMA INTEGRADO DE PLANEJAMENTO, CONTABILIDADE E FINANÇAS



DEMONSTRAÇÃO DA DÍVIDA FLUTUANTE

Anexo 17 da Lei 4.320/64

17601 - FUNDO DE DESENVOLVIMENTO ECONÔMICO DO ESTADO DE MATO GROSSO

Exercício de 2022

TÍTULO	SALDO DO EXERCÍCIO R\$	MOVIMENTO NO EXERCÍCIO		SALDO PARA O EXERCÍCIO SEGUINTE R\$
		INSCRIÇÃO	BAIXA	
RESTOS A PAGAR				
Processados	353.659,57	0,00	32.748,35	320.911,22
De Exercícios Anteriores	353.659,57	0,00	32.748,35	320.911,22
Não Processados	188.687,77	887.200,95	188.687,77	887.200,95
De Exercícios Anteriores	188.687,77	0,00	188.687,77	0,00
Do Exercício	0,00	887.200,95	0,00	887.200,95
SUBTOTAL (I)	542.347,34	887.200,95	221.436,12	1.208.112,17
DEPÓSITOS E CONSIGNAÇÕES				
Depósitos	0,00	7.432,87	7.432,87	0,00
Outros Depósitos de Curto Prazo	0,00	7.432,87	7.432,87	0,00
Consignações	1.143,10	0,00	1.143,10	0,00
Consignações de RP Processados do exercício	1.143,10	0,00	1.143,10	0,00
SUBTOTAL (II)	1.143,10	7.432,87	8.575,97	0,00
OUTRAS OBRIGAÇÕES DE CURTO PRAZO				
Outras Entidades Credoras	4.524,26	14.073,82	14.073,82	4.524,26
SUBTOTAL (III)	4.524,26	14.073,82	14.073,82	4.524,26
TOTAL GERAL	548.014,70	908.707,64	244.085,91	1.212.636,43

QUADRO DE RESUMO

Cancelamento de Restos a Pagar Processado - Principal	0,00
Cancelamento de Restos a Pagar Não Processado - Principal	32.456,63
Pagamento de Consignações de RP Não Processados	1.859,84
Cancelamento de Consignações de RP Processados	0,00

OBS: os cancelamentos de RP, assim como os cancelamentos das consignações e as baixas das consignações de RP Não Processados estão contidas nos respectivos itens e discriminados no resumo.

CLEBER BENEDITO METELLO
COORDENADORIA CONTÁBIL
CONTADOR CRC Nº MT 006362/O-0



ESTADO DE MATO GROSSO
SECRETARIA DE ESTADO DE FAZENDA
SECRETARIA ADJUNTA DA CONTADORIA GERAL DO ESTADO - SACE/SEFAZ
FIPLAN - SISTEMA INTEGRADO DE PLANEJAMENTO, CONTABILIDADE E FINANÇAS



DEMONSTRAÇÃO DOS FLUXOS DE CAIXA

Anexo 18 - Lei Federal nº 4.320/64

UNIDADE ORÇAMENTÁRIA: 17601 - FUNDO DE DESENVOLVIMENTO ECONÔMICO DO ESTADO DE

Mês/Ano: Dezembro/2022

DEMONSTRAÇÃO DOS FLUXOS DE CAIXA		
Anexo 18 - Lei Federal nº 4.320/64		
	Exercício Atual	Exercício Anterior
FLUXO DE CAIXA DAS ATIVIDADES OPERACIONAIS		
Ingressos	17.933.852,91	15.408.668,96
Receita Tributária	0,00	0,00
Receita de Contribuições	0,00	0,00
Receita Patrimonial	0,00	0,00
Receita Agropecuária	0,00	0,00
Receita Industrial	0,00	0,00
Receita de Serviços	0,00	0,00
Remuneração das Disponibilidades	0,00	0,00
Transferências recebidas	0,00	0,00
Outras Receitas Derivadas e Originárias	0,00	0,00
Outros Ingressos Operacionais	17.933.852,91	15.408.668,96
Desembolsos	3.670.275,97	2.512.758,65
Pessoal e demais despesas	1.526.542,80	676.672,77
Juros e encargos da dívida	0,00	0,00
Transferências concedidas	2.120.900,80	0,00
Outros desembolsos operacionais	22.832,37	1.836.085,88
Fluxo de caixa líquido das atividades operacionais (I)	14.263.576,94	12.895.910,31
FLUXOS DE CAIXA DAS ATIVIDADES DE INVESTIMENTO		
Ingressos	0,00	0,00
Alienação de bens	0,00	0,00
Amortização de empréstimos e financiamentos concedidos	0,00	0,00
Outros ingressos de investimentos	0,00	0,00
Desembolsos	70.820,31	1.983.529,69
Aquisição de ativo não circulante	0,00	6.900,00
Concessão de empréstimos e financiamentos	70.820,31	1.976.629,69
Outros desembolsos de investimentos	0,00	0,00
Fluxo de caixa líquido das atividades de investimento (II)	-70.820,31	-1.983.529,69
FLUXOS DE CAIXA DAS ATIVIDADES DE FINANCIAMENTO		
Ingressos	0,00	0,00
Operações de crédito	0,00	0,00
Integralização do capital social de empresas dependentes	0,00	0,00
Transferências de capital recebidos	0,00	0,00
Outros ingressos de financiamentos	0,00	0,00
Desembolsos	0,00	0,00
Amortização / Refinanciamento da dívida	0,00	0,00
Outros desembolsos de financiamentos	0,00	0,00
Fluxo de caixa líquido das atividades de financiamento (III)	0,00	0,00
GERAÇÃO LÍQUIDA DE CAIXA E EQUIVALENTES DE CAIXA (I+II+III)	14.192.756,63	10.912.380,62
Caixa e Equivalentes de caixa inicial	32.149.512,01	21.237.131,39
Caixa e Equivalentes de caixa final	46.342.268,64	32.149.512,01



ESTADO DE MATO GROSSO
SECRETARIA DE ESTADO DE FAZENDA
SECRETARIA ADJUNTA DA CONTADORIA GERAL DO ESTADO - SACE/SEFAZ
FIPLAN - SISTEMA INTEGRADO DE PLANEJAMENTO, CONTABILIDADE E FINANÇAS



DEMONSTRAÇÃO DOS FLUXOS DE CAIXA

Anexo 18 - Lei Federal nº 4.320/64

UNIDADE ORÇAMENTÁRIA: 17601 - FUNDO DE DESENVOLVIMENTO ECONÔMICO DO ESTADO DE

Mês/Ano: Dezembro/2022

QUADRO DE TRANSFERÊNCIAS RECEBIDAS E CONCEDIDAS

	Exercício Atual	Exercício Anterior
TRANSFERÊNCIAS CORRENTES RECEBIDAS		
Intergovernamentais		
da União	0,00	0,00
de Estados e Distrito Federal	0,00	0,00
de Municípios	0,00	0,00
Intragovernamentais		
Outras transferências recebidas	0,00	0,00
Total das Transferências Correntes Recebidas	0,00	0,00
TRANSFERÊNCIAS CONCEDIDAS		
Intergovernamentais		
da União	0,00	0,00
de Estados e Distrito Federal	0,00	0,00
de Municípios	0,00	0,00
Intragovernamentais		
Outras transferências concedidas	2.120.900,80	0,00
Total das Transferências Concedidas	2.120.900,80	0,00

QUADRO DE DESEMBOLSOS DE PESSOAL E DEMAIS DESPESAS POR FUNÇÃO

	Exercício Atual	Exercício Anterior
Legislativa	0,00	0,00
Judiciária	0,00	0,00
Essencial a Justiça	0,00	0,00
Administração	0,00	0,00
Defesa Nacional	0,00	0,00
Segurança Pública	0,00	0,00
Relação Exteriores	0,00	0,00
Assistência Social	0,00	0,00
Previdência Social	0,00	0,00
Saúde	0,00	0,00
Trabalho	0,00	0,00
Educação	0,00	0,00
Cultura	0,00	0,00
Direitos de Cidadania	0,00	0,00
Urbanismo	0,00	0,00
Habitação	0,00	0,00
Saneamento	0,00	0,00
Gestão Ambiental	0,00	0,00
Ciência e Tecnologia	0,00	0,00
Agricultura	0,00	0,00
Organização Agrária	0,00	0,00
Indústria	1.392.753,49	470.239,04
Comércio e Serviços	133.789,31	206.433,73
Comunicações	0,00	0,00
Energia	0,00	0,00
Transporte	0,00	0,00
Desporto e Lazer	0,00	0,00
Encargos Especiais	0,00	0,00
Total dos Desembolsos de Pessoal e Demais Despesas por Função	1.526.542,80	676.672,77

QUADRO DE DESEMBOLSOS DE JUROS E ENCARGOS DA DÍVIDA

	Exercício Atual	Exercício Anterior
Juros e Correção Monetária da Dívida Interna	0,00	0,00
Juros e Correção Monetária da Dívida Externa	0,00	0,00
Outros Encargos da Dívida	0,00	0,00
Total dos Juros e Encargos da Dívida	0,00	0,00



ESTADO DE MATO GROSSO
SECRETARIA DE ESTADO DE FAZENDA
SECRETARIA ADJUNTA DA CONTADORIA GERAL DO ESTADO - SACE/SEFAZ
FIPLAN - SISTEMA INTEGRADO DE PLANEJAMENTO, CONTABILIDADE E FINANÇAS



DEMONSTRAÇÃO DA DÍVIDA FUNDADA INTERNA DO EXERCÍCIO DE 2022

Anexo XVI da Lei 4.320/64

17.601 - FUNDO DE DESENVOLVIMENTO ECONÔMICO DO ESTADO DE MATO GROSSO

Exercício de 2022

AUTORIZAÇÕES			SALDO ANTERIOR EM CIRCULAÇÃO R\$	MOVIMENTO NO EXERCÍCIO R\$		SALDO PARA O EXERCÍCIO SEGUINTE	
LEIS (Nº E DATA)	QUANTIDADE	VALOR DA EMISSÃO R\$		EMIÇÃO	RESGATE	QUANTIDADE	VALOR R\$
NADA CONSTA							
TOTAL GERAL							

CLEBER BENEDITO METELLO
COORDENADORIA CONTÁBIL
CONTADOR CRC Nº. MT 006362/O-0

OBS.: Os originais se encontram devidamente assinados.



ESTADO DE MATO GROSSO
SECRETARIA DE ESTADO DE FAZENDA
SECRETARIA ADJUNTA DA CONTADORIA GERAL DO ESTADO - SACE/SEFAZ
FIPLAN - SISTEMA INTEGRADO DE PLANEJAMENTO, CONTABILIDADE E FINANÇAS



Quadro Auxiliar das Notas Explicativas do Imobilizado

1- Imobilizado

O ativo imobilizado é mensurado inicialmente pelo seu custo de aquisição ou construção. O custo de aquisição também inclui os gastos diretamente atribuíveis à aquisição do item de imobilizado. De acordo com o MCASP - Parte II - Item 5.2, 8ª edição, os bens do ativo imobilizado que não tenham sido adequadamente reconhecidos quando de sua aquisição ou construção, precisam ser avaliados e reconhecidos em atendimento ao disposto no Plano de Implantação de Procedimentos Contábeis Patrimoniais – PIPCP. Para este fim, uma avaliação foi realizada sobre certas bases de mensuração aplicáveis à natureza dos grupos de ativos. Devido a normatização específica e sobre modelos de mensuração para fins de reconhecimento inicial de ativo imobilizado, o Estado de Mato Grosso quando iniciou o processo de reconhecimento de seu ativo imobilizado em 2016, utilizou como referência a NBC TSP Estrutura Conceitual para Elaboração e Divulgação de Informação Contábil de Propósito Geral pelas Entidades do Setor Público, especificamente o Capítulo 7, que trata de Mensuração de Ativos e Passivos nas Demonstrações Contábeis. Segundo a NBC TSP, as seguintes bases de mensuração podem ser utilizadas:

- Custo Histórico: é a importância fornecida para se adquirir ou desenvolver um ativo, o qual corresponde ao caixa ou equivalentes de caixa ou o valor de outra importância fornecida na época de sua aquisição ou desenvolvimento;
- Valor de Mercado: é o montante pelo qual um ativo pode ser trocado entre partes cientes e dispostas, em transação sob condições normais de mercado;
- Custo de Reposição ou Substituição: é o custo mais econômico exigido para a entidade substituir os benefícios econômicos futuros ou potencial de serviços do ativo;
- Preço Líquido de Venda: é o montante que se pode obter com a venda do ativo após a dedução dos gastos para a venda;
- Valor em Uso: é o valor presente específico à entidade que reflete o montante que pode ser obtido do ativo por meio de sua operação e alienação ao final da vida útil do bem.

As bases de mensuração são identificadas e selecionadas à luz da informação que fornecem sobre o custo de serviços prestados, a capacidade operacional e a capacidade financeira da entidade, além da extensão na qual fornecem informação que satisfaça as características qualitativas do ativo. Tendo em vista as características dos bens imóveis e ativos de infraestrutura do Estado de Mato Grosso (ativos avaliados), foi adotado Valor de Mercado para itens cujo valor de mercado é verificável por meio de fontes públicas e disponíveis, e Custo de Reposição Depreciado (Custo de Reposição ajustado por um fator de depreciação para refletir a condição de usado do ativo), para ativos de natureza especializada e ativos de natureza não especializada com preço de mercado não verificável.

Todos os ajustes de reconhecimento inicial de ativo imobilizado foram reconhecidos em contrapartida ao Patrimônio Líquido como ajuste de primeira adoção. Quando da incorporação de bens obtidos a título gratuito, os mesmos são reconhecidos inicialmente pelo valor apresentado na nota de doação ou, quando nenhum valor ou um valor muito baixo é apresentado na nota de doação, pelo valor de mercado na data de recebimento. Nos casos de transferências de ativos entre unidades, o ativo é reconhecido inicialmente pelo valor contábil líquido da unidade de origem na data da transferência. Após o reconhecimento inicial, os ativos imobilizados de vida útil definida são depreciados de forma linear, em contrapartida às contas de VPD.

Os bens do imobilizado de vida útil indefinida não são depreciados e são reduzidos ao seu valor recuperável, quando aplicável.

O Estado de Mato Grosso no exercício de 2022 iniciou a implantação gradual dos procedimentos de reconhecimento inicial e mensuração de bens imóveis e ativos de infraestrutura, bem como de custos subsequentes, revisão periódica de vida útil e valor residual, depreciação e redução ao valor recuperável do imobilizado, de forma a atender aos prazos estabelecidos na Portaria STN nº 548, de 24 de setembro de 2015.

Para fins de reconhecimento, mensuração e evidencição dos bens móveis, o Estado utiliza o sistema SIGPAT, onde os registros analíticos são realizados, sendo os registros contábeis feitos manualmente no sistema FIPLAN através de NLA (Nota de Lançamento Automático), de modo a promover uma gestão eficiente, eficaz e efetiva de seus bens móveis e estoques. O SIGPAT contém dois módulos, um para gestão do almoxarifado e outro para os bens móveis. Ao longo de 2022 o Estado deu continuidade ao processo de implementação do módulo de Bens Imóveis.

O estado utiliza taxas de depreciação por grupo de bem, conforme Regulamento disposto no decreto 194/2015.

A depreciação é realizada por meio de planilhas manuais devido a ausência no sistema de patrimônio do mecanismo de cálculo da depreciação.

O valor atual dos bens móveis do estado, foram obtidos após ajustes e em consonância com o inventário anual de cada entidade da administração.

A análise comparativa do quadro de bens móveis referentes aos exercícios de 2022 e de 2021 resultou em uma (redução ou ampliação) de R\$ 0,00 ().

Bens Móveis	exercício atual	exercício anterior
Máquinas, Aparelhos, Equipamentos e Ferramentas	0,00	0,00
Equipamentos de Comunicação	0,00	0,00
Veículos	0,00	0,00
Equipamento de Processamento de Dados	0,00	0,00
Mobiliário	0,00	0,00
Armamentos	0,00	0,00
Livros, Mapas e outras Publicações	0,00	0,00
Equipamentos Médicos	0,00	0,00
Animais Vivos (Semoventes)	0,00	0,00
(-) Depreciação Acumulada Bens Móveis	0,00	0,00
Demais Bens Móveis	0,00	0,00
Total Geral Bens Móveis		
0,00		0,00

MTI

16/02/2023 11:51
clabermetello

Página: 1 de 2



ESTADO DE MATO GROSSO
SECRETARIA DE ESTADO DE FAZENDA
SECRETARIA ADJUNTA DA CONTADORIA GERAL DO ESTADO - SACE/SEFAZ
FIPLAN - SISTEMA INTEGRADO DE PLANEJAMENTO, CONTABILIDADE E
FINANÇAS



Quadro Auxiliar das Notas Explicativas do Imobilizado

2- Intangível

Os ativos intangíveis são mensurados inicialmente pelo seu custo de aquisição ou desenvolvimento. Quando da incorporação de ativos intangíveis obtidos a título gratuito, os mesmos são reconhecidos inicialmente pelo valor apresentado no termo de doação ou, quando nenhum valor ou um valor muito baixo é apresentado no termo de doação, pelo valor de mercado na data de recebimento.

Nos casos de transferências de ativos entre unidades, o ativo é reconhecido inicialmente pelo valor contábil líquido da unidade de origem na data da transferência. Após o reconhecimento inicial, os ativos intangíveis de vida útil definida são amortizados mensalmente de forma linear em contrapartida às contas de VPD. Os ativos intangíveis de vida útil indefinida não são amortizados. Os ativos intangíveis são reduzidos ao seu valor recuperável, quando aplicável.

O Estado de Mato Grosso deverá desenvolver gradualmente os procedimentos de mensuração de ativos intangíveis desenvolvidos internamente, além da revisão periódica de vida útil, valor residual, amortização e redução ao valor recuperável dos ativos intangíveis, de forma a atender ao prazo estabelecido na Portaria STN nº 548, de 24 de setembro de 2015.

3 Investimentos

Participações Societárias

As participações societárias do estado de Mato Grosso estão registradas no Sistema FIPLAN, tendo apenas a empresa desenvolve MT independente, a qual é reconhecida pelo método de equivalência patrimonial. O Estado reconhece o resultado da equivalência patrimonial como reflexo da sua participação no resultado patrimonial da investida. Os dividendos recebidos das investidas são reconhecidos como redução do valor contábil do investimento do Estado.

As variações do patrimônio líquido da investida sem reflexo no seu resultado contábil, tais como adiantamentos para futuro aumento de capital, reavaliação de ativos imobilizados e outras são reconhecidas diretamente nos ativos líquidos e patrimônio líquido do Estado.

As demais participações em que o Estado possui, estão mensuradas pelo valor de custo histórico de aquisição e reduzidas ao seu valor recuperável, quando aplicável.

MTI

16/02/2023 11:51

clabermetello

Página: 2 de 2



ESTADO DE MATO GROSSO
SECRETARIA DE ESTADO DE FAZENDA
SECRETARIA ADJUNTA DA CONTADORIA GERAL DO ESTADO - SACE/SEFAZ
FIPLAN - SISTEMA INTEGRADO DE PLANEJAMENTO, CONTABILIDADE E FINANÇAS



Quadro Auxiliar das Notas Explicativas do Imobilizado

1- Imobilizado

O ativo imobilizado é mensurado inicialmente pelo seu custo de aquisição ou construção. O custo de aquisição também inclui os gastos diretamente atribuíveis à aquisição do item de imobilizado. De acordo com o MCASP - Parte II - Item 5.2, 8ª edição, os bens do ativo imobilizado que não tenham sido adequadamente reconhecidos quando de sua aquisição ou construção, precisam ser avaliados e reconhecidos em atendimento ao disposto no Plano de Implantação de Procedimentos Contábeis Patrimoniais – PIPCP. Para este fim, uma avaliação foi realizada sobre certas bases de mensuração aplicáveis à natureza dos grupos de ativos. Devido a normatização específica e sobre modelos de mensuração para fins de reconhecimento inicial de ativo imobilizado, o Estado de Mato Grosso quando iniciou o processo de reconhecimento de seu ativo imobilizado em 2016, utilizou como referência a NBC TSP Estrutura Conceitual para Elaboração e Divulgação de Informação Contábil de Propósito Geral pelas Entidades do Setor Público, especificamente o Capítulo 7, que trata de Mensuração de Ativos e Passivos nas Demonstrações Contábeis. Segundo a NBC TSP, as seguintes bases de mensuração podem ser utilizadas:

- a) Custo Histórico: é a importância fornecida para se adquirir ou desenvolver um ativo, o qual corresponde ao caixa ou equivalentes de caixa ou o valor de outra importância fornecida na época de sua aquisição ou desenvolvimento; b) Valor de Mercado: é o montante pelo qual um ativo pode ser trocado entre partes cientes e dispostas, em transação sob condições normais de mercado;
- c) Custo de Reposição ou Substituição: é o custo mais econômico exigido para a entidade substituir os benefícios econômicos futuros ou potencial de serviços do ativo;
- d) Preço Líquido de Venda: é o montante que se pode obter com a venda do ativo após a dedução dos gastos para a venda;
- e) Valor em Uso: é o valor presente específico à entidade que reflete o montante que pode ser obtido do ativo por meio de sua operação e alienação ao final da vida útil do bem.

As bases de mensuração são identificadas e selecionadas à luz da informação que fornecem sobre o custo de serviços prestados, a capacidade operacional e a capacidade financeira da entidade, além da extensão na qual fornecem informação que satisfaça as características qualitativas do ativo. Tendo em vista as características dos bens imóveis e ativos de infraestrutura do Estado de Mato Grosso (ativos avaliados), foi adotado Valor de Mercado para itens cujo valor de mercado é verificável por meio de fontes públicas e disponíveis, e Custo de Reposição Depreciado (Custo de Reposição ajustado por um fator de depreciação para refletir a condição de usado do ativo), para ativos de natureza especializada e ativos de natureza não especializada com preço de mercado não verificável.

Todos os ajustes de reconhecimento inicial de ativo imobilizado foram reconhecidos em contrapartida ao Patrimônio Líquido como ajuste de primeira adoção. Quando da incorporação de bens obtidos a título gratuito, os mesmos são reconhecidos inicialmente pelo valor apresentado na nota de doação ou, quando nenhum valor ou um valor muito baixo é apresentado na nota de doação, pelo valor de mercado na data de recebimento. Nos casos de transferências de ativos entre unidades, o ativo é reconhecido inicialmente pelo valor contábil líquido da unidade de origem na data da transferência. Após o reconhecimento inicial, os ativos imobilizados de vida útil definida são depreciados de forma linear, em contrapartida às contas de VPD.

Os bens do imobilizado de vida útil indefinida não são depreciados e são reduzidos ao seu valor recuperável, quando aplicável.

O Estado de Mato Grosso no exercício de 2022 iniciou a implantação gradual dos procedimentos de reconhecimento inicial e mensuração de bens imóveis e ativos de infraestrutura, bem como de custos subsequentes, revisão periódica de vida útil e valor residual, depreciação e redução ao valor recuperável do imobilizado, de forma a atender aos prazos estabelecidos na Portaria STN nº 548, de 24 de setembro de 2015.

Para fins de reconhecimento, mensuração e evidenciamento dos bens móveis, o Estado utiliza o sistema SIGPAT, onde os registros analíticos são realizados, sendo os registros contábeis feitos manualmente no sistema FIPLAN através de NLA (Nota de Lançamento Automático), de modo a promover uma gestão eficiente, eficaz e efetiva de seus bens móveis e estoques. O SIGPAT contém dois módulos, um para gestão do almoxarifado e outro para os bens móveis. Ao longo de 2022 o Estado deu continuidade ao processo de implementação do módulo de Bens Imóveis.

O estado utiliza taxas de depreciação por grupo de bem, conforme Regulamento disposto no decreto 194/2015.

A depreciação é realizada por meio de planilhas manuais devido a ausência no sistema de patrimônio do mecanismo de cálculo da depreciação.

O valor atual dos bens móveis do estado, foram obtidos após ajustes e em consonância com o inventário anual de cada entidade da administração.

A análise comparativa do quadro de bens móveis referentes aos exercícios de 2022 e de 2021 resultou em uma (redução ou ampliação) de R\$ 41.200.770,56 (quarenta e um milhões e duzentos mil e setecentos e setenta reais e cinquenta e seis centavos).

Bens Móveis	exercício atual	exercício anterior
Máquinas, Aparelhos, Equipamentos e Ferramentas	149.575,67	0,00
Equipamentos de Comunicação	73.373,23	73.373,23
Veículos	23.470.678,65	1.103.798,65
Equipamento de Processamento de Dados	2.781.706,59	786.212,77
Mobiliário	1.154.411,65	975.985,84
Armamentos	0,00	0,00
Livros, Mapas e outras Publicações	3.941,70	3.941,70
Equipamentos Médicos	594,00	594,00
Animais Vivos (Semoventes)	0,00	0,00
(-) Depreciação Acumulada Bens Móveis	3.958.471,59	0,00
Demais Bens Móveis	21.065.395,65	596.528,80
Total Geral Bens Móveis	44.741.205,55	3.540.434,99

MTI

16/02/2023 10:31
clabermetello

Página: 1 de 2



ESTADO DE MATO GROSSO

SECRETARIA DE ESTADO DE FAZENDA

SECRETARIA ADJUNTA DA CONTADORIA GERAL DO ESTADO - SACE/SEFAZ

FIPLAN - SISTEMA INTEGRADO DE PLANEJAMENTO, CONTABILIDADE E FINANÇAS

**Quadro Auxiliar das Notas Explicativas do Imobilizado****2- Intangível**

Os ativos intangíveis são mensurados inicialmente pelo seu custo de aquisição ou desenvolvimento. Quando da incorporação de ativos intangíveis obtidos a título gratuito, os mesmos são reconhecidos inicialmente pelo valor apresentado no termo de doação ou, quando nenhum valor ou um valor muito baixo é apresentado no termo de doação, pelo valor de mercado na data de recebimento.

Nos casos de transferências de ativos entre unidades, o ativo é reconhecido inicialmente pelo valor contábil líquido da unidade de origem na data da transferência. Após o reconhecimento inicial, os ativos intangíveis de vida útil definida são amortizados mensalmente de forma linear em contrapartida às contas de VPD. Os ativos intangíveis de vida útil indefinida não são amortizados. Os ativos intangíveis são reduzidos ao seu valor recuperável, quando aplicável.

O Estado de Mato Grosso deverá desenvolver gradualmente os procedimentos de mensuração de ativos intangíveis desenvolvidos internamente, além da revisão periódica de vida útil, valor residual, amortização e redução ao valor recuperável dos ativos intangíveis, de forma a atender ao prazo estabelecido na Portaria STN nº 548, de 24 de setembro de 2015.

3 Investimentos**Participações Societárias**

As participações societárias do estado de Mato Grosso estão registradas no Sistema FIPLAN, tendo apenas a empresa desenvolve MT independente, a qual é reconhecida pelo método de equivalência patrimonial. O Estado reconhece o resultado da equivalência patrimonial como reflexo da sua participação no resultado patrimonial da investida. Os dividendos recebidos das investidas são reconhecidos como redução do valor contábil do investimento do Estado.

As variações do patrimônio líquido da investida sem reflexo no seu resultado contábil, tais como adiantamentos para futuro aumento de capital, reavaliação de ativos imobilizados e outras são reconhecidas diretamente nos ativos líquidos e patrimônio líquido do Estado.

As demais participações em que o Estado possui, estão mensuradas pelo valor de custo histórico de aquisição e reduzidas ao seu valor recuperável, quando aplicável.

PRIMEIRO TERMO EX-OFÍCIO DE PRORROGAÇÃO DE VIGÊNCIA A COOPERAÇÃO Nº 0021-2023, SEDEC-PRO-2023/00063.

Partes: SEDEC-MT-CNPJ: nº 03.507.415/0013-88 e SINFRA-CNPJ: nº 03.507.415/0022-79

Objeto: Prorrogação de vigência a Cooperação no SIGCon, passando o término para 31/12/2023

Assinatura: 22/02/2023

Signatário: Cesar Alberto Miranda Lima dos Santos Costa-SEDEC-MT.

SES

SECRETARIA DE ESTADO DE SAÚDE

AUTORIZAÇÃO

A COORDENADORIA DE VIGILÂNCIA SANITÁRIA/SUPERINTENDÊNCIA DE VIGILÂNCIA EM SAÚDE - MT, de acordo com a Portaria nº 143/SES/GS/2002, D.O.E de 25/10/02, p. 30, **CONCEDE** Registro/Autorização ao (s) estabelecimento (s), que abaixo menciona, para as **atividades: Adquirir/Armazenar/Dispensar medicamentos à base de substâncias Retinóicas, de uso sistêmico**. Registrada. Publicada. Cumpra-se.

Cuiabá-MT, 14 de fevereiro de 2023.

Marcos Roberto Arcanjo Dias
Coordenador de Vigilância Sanitária
(assinado via SIGADOC SES-DIC-2023/10992)

Protocolo nº 2240.127116.2023.32-Autorização nº 08/2023/001FARM/DROG, Razão Social: Drogaria DAP LTDA-ME Estabelecimento: Drogaria Ultra Popular CNPJ: 27.769.234/0001-54 Endereço: Av. Minas Gerais, 1349 Jardim das Palmeiras CEP: 78.896-071 Município: Campo Novo do Parecis - MT.

EDITAL DE RESULTADO PRELIMINAR DO PROCESSO SELETIVO SIMPLIFICADO Nº 001/SES/2023 - HOSPITAL REGIONAL DE SORRISO E HOSPITAL REGIONAL DE ALTA FLORESTA

O **Secretário de Estado de Saúde de Mato Grosso**, no uso de suas atribuições legais e, considerando os termos do Edital de Abertura de Processo Seletivo Simplificado nº 001/SES/2023 publicado no Diário Oficial do Estado de 23 de janeiro de 2023, destinado a prover a contratação por tempo determinado para atender à necessidade temporária de excepcional interesse público para o Hospital Regional de Sorriso e Hospital Regional de Alta Floresta, RESOLVE tornar público o RESULTADO PRELIMINAR do Processo Seletivo Simplificado nº 001/SES/2023, conforme avaliado pela Comissão instituída por meio da Portaria nº 114/2023/SES - D.O.E de 22/02/2023:

1. Tornar pública a relação dos candidatos classificados e eliminados:

**HOSPITAL REGIONAL DE SORRISO
CONTADOR**

Ord	Inscrição	Candidato	Avaliação de Título/ Certificado	Experiência Profissional	Pontuação Final	Situação
1	48915	VALÉRIA PEREIRA DOS SANTOS	35	4	39	CLASSIFICADO
2	48951	MARCELO FRANCISCO DO CARMO	15	6	21	CLASSIFICADO
3	48792	ELISANGELO PERES	0	20	20	CLASSIFICADO
4	48842	JESSICA DE SOUZA SILVA	15	0	15	CLASSIFICADO
5	48818	LICIA MEIRE PACHECO JUNGER	0	0	Requisito Mínimo	CLASSIFICADO
6	48960	CLERIANE VINHA DOS SANTOS	0	0	Requisito Mínimo	CLASSIFICADO

CANDIDATOS ELIMINADOS

Ord	Inscrição	Candidato
1	48811	ELAINE DOS REIS ARRUDA FARIA
2	48587	JEFERSON DA SILVA FERREIRA SOUZA

MÉDICO

Ord	Inscrição	Candidato	Avaliação de Título/ Certificado	Experiência Profissional	Pontuação Final	Situação
1	48721	MAÍRA FÁTIMA DA SILVA	20	0	20	CLASSIFICADO
2	48736	MATHEUS KIDO GONÇALVES	20	0	20	CLASSIFICADO
3	48710	KARINA MORAIS SILVA	10	0	10	CLASSIFICADO
4	48852	EDILSON MARCHETTO	0	0	Requisito Mínimo	CLASSIFICADO

CANDIDATOS ELIMINADOS

Ord	Inscrição	Candidato
1	48502	DAVID DEHEZA MELGAR
2	48920	GUILHERME ALMEIDA DE OLIVEIRA

FARMACÊUTICO

Ord	Inscrição	Candidato	Avaliação de Título/ Certificado	Experiência Profissional	Pontuação Final	Situação
1	48707	ELLEN CAROLINE DA PENHA ZANETTI	35	8	43	CLASSIFICADO
2	48506	TIAGO SOUSA DA SILVA	30	0	30	CLASSIFICADO
3	48880	ARIANY GONÇALVES DOS SANTOS DIAS	25	0	25	CLASSIFICADO
4	48519	SUZY HELLEN ALVES DOURADO	10	0	10	CLASSIFICADO
5	48769	LAIS KARINE DOS SANTOS RODRIGUES	10	0	10	CLASSIFICADO
6	48962	MIRIAN NUNES BRAGANÇA	0	8	8	CLASSIFICADO
7	48737	ITALA CRISTIELLY FERRAZ PAIVA	5	0	5	CLASSIFICADO
8	48940	JACQUELINE AMARAL	0	0	Requisito Mínimo	CLASSIFICADO
9	48791	ERIKA FERNANDA DA SILVA	0	0	Requisito Mínimo	CLASSIFICADO
10	48922	MITERRAM DA COSTA CASTRO	0	0	Requisito Mínimo	CLASSIFICADO
11	48732	LARISSA REGINA GONÇALVES GUILHERME SILVA	0	0	Requisito Mínimo	CLASSIFICADO
12	48787	JÚLIA LISBÔA DOS SANTOS	0	0	Requisito Mínimo	CLASSIFICADO

CANDIDATOS ELIMINADOS

Ord	Inscrição	Candidato
1	48631	MARLY PINTO DE MATOS
2	48786	VANIA LETÍCIA ABREU
3	48837	RAFAELLA UTSCH MATOS LOURENÇÃO
4	48963	JEANNE WEBER VENDRUSCOLO
5	48599	MAYARA CRISTINA FERREIRA
6	48605	VANIÉLI LELIS DE SOUZA

CONDUTOR DE AMBULÂNCIA

Ord	Inscrição	Candidato	Avaliação de Título/ Certificado	Experiência Profissional	Pontuação Final	Situação
1	48782	CLEITON RODRIGUES DA COSTA	0	0	Requisito Mínimo	CLASSIFICADO
2	48750	ROGER PINHEIRO LEITE	0	0	Requisito Mínimo	CLASSIFICADO
3	48594	LEANDRO DA SILVA BAATECH	0	0	Requisito Mínimo	CLASSIFICADO

CANDIDATOS ELIMINADOS

Ord	Inscrição	Candidato
1	48711	JOSIMAR DA LUZ
2	48577	EDNALDO ANTONIO DA SILVA
3	48686	ADAILTON DE ARAUJO DA SILVA
4	48746	GESSICA NEYLA DO ESPIRITO SANTO COSTA
5	48693	WELITON PORFIRIO DE CAMARGO

MAQUEIRO

Ord	Inscrição	Candidato	Avaliação de Título/ Certificado	Experiência Profissional	Pontuação Final	Situação
1	48584	CRISTIANE ELISA CHALUPA	10	0	10	CLASSIFICADO
2	48840	CLEONICE SIMOES ALENCAR	0	0	Requisito Mínimo	CLASSIFICADO
3	48669	NASCIMENTO VIEIRA DE SOUZA	0	0	Requisito Mínimo	CLASSIFICADO
4	48575	THIAGO DE JESUS DE SOUSA	0	0	Requisito Mínimo	CLASSIFICADO

CANDIDATOS ELIMINADOS

Ord	Inscrição	Candidato
1	48874	WALTER APARECIDO DA SILVA BISPO
2	48797	THAYNA SARA DE OLIVEIRA MOISÉS
3	48814	VINICIOS SOUZA SANTOS

TÉCNICO EM ENFERMAGEM

Ord	Inscrição	Candidato	Avaliação de Título / Certificado	Experiência Profissional	Pontuação Final	Situação
1	48773	DEISILAINE DRUMOND SILVA DE OLIVEIRA	35	20	55	CLASSIFICADO
2	48820	ALYNNE DE OLIVEIRA CABRAL	10	40	50	CLASSIFICADO
3	48475	LIVIA MARIA LIMA SOBREIRA	40	0	40	CLASSIFICADO
5	48660	JOSE GOMES DE ARAUJO NETO	10	25	35	CLASSIFICADO
6	48888	MARTA LUISA BENVENUTTI	25	5	30	CLASSIFICADO
7	48717	TATIANE DE OLIVEIRA	15	15	30	CLASSIFICADO
8	48825	LUCIANA OLIVEIRA DE CARVALHO	5	20	25	CLASSIFICADO
9	48908	ROSANE SILVA DE CAMPOS	0	15	15	CLASSIFICADO
10	48657	MARIA LUCIENE GUIMARÃES	10	5	15	CLASSIFICADO
11	48653	EVELLYN DIAS DA SILVA	0	15	15	CLASSIFICADO
12	48841	TEOLIDES ROSANE DA SILVA MORESCO	0	10	10	CLASSIFICADO
13	48604	ZAQUEU DE SOUZA FARIAS	10	0	10	CLASSIFICADO
14	48957	ADRIANA BARBOSA DOS SANTOS	10	0	10	CLASSIFICADO
15	48690	ALMIR DA CRUZ SILVA	10	0	10	CLASSIFICADO
16	48882	ANTONIO WEVERTON GOMES ALVES PINTO	5	5	10	CLASSIFICADO
17	48923	EDNA MARIA INACIO	5	0	5	CLASSIFICADO
18	48756	ELIANE BRAGANHOLI DE OLIVEIRA	5	0	5	CLASSIFICADO
19	48881	HERIAN DALASTRA MAZZOCHIN	0	5	5	CLASSIFICADO
20	48883	AIRTON DA SILVA CRUZ JUNIOR	0	5	5	CLASSIFICADO
21	48891	RAYZA MARQUES PINHEIRO SILVA	0	5	5	CLASSIFICADO
22	48627	CIBELE DA SILVA	5	0	5	CLASSIFICADO
23	48948	MARCIA QUEIROZ DA SILVA	0	5	5	CLASSIFICADO
24	48612	FATIMA COMBY GOMES	0	0	Requisito Mínimo	CLASSIFICADO
25	48516	MANOEL MESSIAS DOS SANTOS	0	0	Requisito Mínimo	CLASSIFICADO
26	48857	MARIA RODRIGUES DE OLIVEIRA	0	0	Requisito Mínimo	CLASSIFICADO
27	48956	MARLY SANTOS COTA	0	0	Requisito Mínimo	CLASSIFICADO
28	48730	ROSILANIA DE LIMA GABRIEL	0	0	Requisito Mínimo	CLASSIFICADO
29	48884	ELIANA PEREIRA ROCHA	0	0	Requisito Mínimo	CLASSIFICADO
30	48895	ROSANA MARIA DE JESUS	0	0	Requisito Mínimo	CLASSIFICADO
31	48533	ELENILDA MACEDO DA SILVA	0	0	Requisito Mínimo	CLASSIFICADO
32	48726	ANDREIA NUNES DA TRINDADE	0	0	Requisito Mínimo	CLASSIFICADO
33	48944	LAUDISEIA BARBOSA GONÇALVES	0	0	Requisito Mínimo	CLASSIFICADO
34	48845	JULIANA DOS SANTOS KELLER	0	0	Requisito Mínimo	CLASSIFICADO
35	48767	ELI CRISTINA DE FIGUEREDO DOS SANTOS	0	0	Requisito Mínimo	CLASSIFICADO
36	48720	ROSALINA BRIGIDA DE CAMARGO	0	0	Requisito Mínimo	CLASSIFICADO
37	48822	MAYARA DE FRANÇA MESQUITA	0	0	Requisito Mínimo	CLASSIFICADO
38	48602	EDINEIDE AZEVEDO DE SOUSA	0	0	Requisito Mínimo	CLASSIFICADO
39	48869	JORDENE DA COSTA GALVÃO	0	0	Requisito Mínimo	CLASSIFICADO
40	48898	EDNA TEIXEIRA DOS SANTOS	0	0	Requisito Mínimo	CLASSIFICADO
41	48655	ONEILA DIAS CAMPOS	0	0	Requisito Mínimo	CLASSIFICADO
42	48493	NILVA DE BRITO	0	0	Requisito Mínimo	CLASSIFICADO
43	48911	SANDRA REGINA MARUCCI DE BRITO	0	0	Requisito Mínimo	CLASSIFICADO
44	48803	MIRIAN DOS SANTOS BORTOLUSSO	0	0	Requisito Mínimo	CLASSIFICADO

45	48540	LUDIENE DAMIANA DOS SANTOS	0	0	Requisito Mínimo	CLASSIFICADO
46	48801	MARINETI DE FÁTIMA PEREIRA DA SILVA LOPES	0	0	Requisito Mínimo	CLASSIFICADO
47	48764	MARINALVA RODRIGUES DA LUZ	0	0	Requisito Mínimo	CLASSIFICADO
48	48522	FRANCIELLE RODRIGUES WALKER DA SILVA	0	0	Requisito Mínimo	CLASSIFICADO
49	48906	FERNANDA EBSSEN	0	0	Requisito Mínimo	CLASSIFICADO
50	48848	HERBERT PEREIRA NASCIMENTO	0	0	Requisito Mínimo	CLASSIFICADO
51	48661	DENISE KUNTZ DOS SANTOS	0	0	Requisito Mínimo	CLASSIFICADO
52	48477	JULIANA APARECIDA DA SILVA	0	0	Requisito Mínimo	CLASSIFICADO
53	48704	VALÉRIA LIMA PEREIRA DE SOUZA	0	0	Requisito Mínimo	CLASSIFICADO
54	48497	ANDREIA APARECIDA SOARES DA SILVA	0	0	Requisito Mínimo	CLASSIFICADO
55	48650	MICHELE ANDRADE DE SENA	0	0	Requisito Mínimo	CLASSIFICADO
56	48555	ADRIANA DE LIMA RIBEIRO	0	0	Requisito Mínimo	CLASSIFICADO
57	48484	ANTONIA FRANCISCA CAMPELO NASCIMENTO	0	0	Requisito Mínimo	CLASSIFICADO
58	48608	VALADARES ARAGÃO FRANÇA	0	0	Requisito Mínimo	CLASSIFICADO
60	48486	LEDIANE CRISTINA DA SILVA VILELA	0	0	Requisito Mínimo	CLASSIFICADO
61	48931	SOLINEIDE MORAIS NORONHA	0	0	Requisito Mínimo	CLASSIFICADO
62	48471	LUCIANA RODRIGUES VARGAS	0	0	Requisito Mínimo	CLASSIFICADO
63	48648	JOSIANE ALVES DA SILVA	0	0	Requisito Mínimo	CLASSIFICADO
64	48876	CIRLÂNIA LOPES ALVES	0	0	Requisito Mínimo	CLASSIFICADO
65	48629	DILIANE AFONSO GOMES	0	0	Requisito Mínimo	CLASSIFICADO
66	48481	DIONE CLÉA AZEVEDO COSTA	0	0	Requisito Mínimo	CLASSIFICADO
67	48501	BENILMA DE SOUSA DOS SANTOS	0	0	Requisito Mínimo	CLASSIFICADO
68	48512	LEIDIANE SOBRINHO DOS SANTOS	0	0	Requisito Mínimo	CLASSIFICADO
69	48567	MARIA DAIANE DA SILVA BASÍLIO	0	0	Requisito Mínimo	CLASSIFICADO
70	48706	JESSICA DE SANT ANA ALVES DA SILVA	0	0	Requisito Mínimo	CLASSIFICADO
71	48617	KARINE DOS ANJOS	0	0	Requisito Mínimo	CLASSIFICADO
72	48715	FABIANA CRISTINA BELISÁRIO GARCIA	0	0	Requisito Mínimo	CLASSIFICADO
73	48952	FABRICIA NUNES DA COSTA	0	0	Requisito Mínimo	CLASSIFICADO
74	48664	ANA SILVA PINHEIRO	0	0	Requisito Mínimo	CLASSIFICADO
75	48702	REYZEMBRYNKYNS DIVINO COSTA	0	0	Requisito Mínimo	CLASSIFICADO
76	48703	JEANE RODRIGUES DE LIMA	0	0	Requisito Mínimo	CLASSIFICADO
77	48909	YARA CELINE BARROS MORAES	0	0	Requisito Mínimo	CLASSIFICADO
78	48487	PAOLA CRISTINE TAVARES RAMOS	0	0	Requisito Mínimo	CLASSIFICADO
79	48815	TAINARA FERNANDA DE QUADROS	0	0	Requisito Mínimo	CLASSIFICADO
80	48700	HEITOR MATHIAS GEHLEN	0	0	Requisito Mínimo	CLASSIFICADO

TÉCNICO EM ENFERMAGEM - PCD

Ord	Inscrição	Candidato	Avaliação de Título/ Certificado	Experiência Profissional	Pontuação Final	Situação
1	48562	RODRIGO CARDOSO MENDES	0	5	5	CLASSIFICADO

CANDIDATOS ELIMINADOS

Ord	Inscrição	Candidato
1	48489	LISETE MARIA KONRAD
2	48530	MARIA LIMA SOARES
3	48510	HELIDA RODRIGUES VIEIRA
4	48859	VANDA APARECIDA DA SILVA
5	48914	ANITA MENDES DE MELO CORREIA
6	48680	EVA FERREIRA DA SILVA
7	48936	SONIA REGINA DA SILVA
8	48665	MARIA EDILENE MATIAS SOUSA
9	48907	JOSEFA ALGARANAZ SOSA

10	48950	SANDRA MARA ZURAWSKI
11	48482	ITAJACY MARTINS VALK
12	48892	SUZANA DA SILVA SOUSA
13	48609	MARIA ALCILEIDE DO NASCIMENTO PADUA
14	48642	HARRIS SUELEM FERREIRA
15	48747	FABIANA MEIRA PEREIRA
16	48635	NÁDIA ROBERTA QUEIROZ
17	48856	GICELIA CRISTINA DOS SANTOS
18	48872	MARLI DE OLIVEIRA COSTA
19	48889	LILIANE SOARES BORGES PINHEIRO
20	48541	KEILA DE OLIVEIRA MESQUITA RODRIGUES
21	48714	CLEIDE APARECIDA DOS SANTOS DORCA
22	48813	EDILAINE DAMASCENO SARMENTO
23	48823	JOSILENE FERNANDES DA SILVA
24	48558	MARIA ALINE LIMA CASTRO
25	48556	FRANCEANE ANDRADE SOARES
26	48835	JUCICLEIDE COSTA COSTA
27	48925	MARCIANA DE SOUSA CARNEIRO
28	48523	DEILDE DA SILVA SOARES
29	48607	ALINE DA SILVA FERREIRA
30	48601	EZENEUDE MENDONCA SOARES
31	48751	FABIANA SILVA ALVES
32	48921	VANESSA LACERDA DA SILVA PESSOA
33	48919	ELANE DA SILVA MATOS
34	48478	MAYARA CRISTINA BELÉM ALVES
35	48593	MARCELO BISPO DOS SANTOS
36	48809	ELVIS MARCOS BARBOSA ZAMPIROLO
37	48722	RANIELLEN DE ARAUJO ALMEIDA
38	48912	UILTON SANTIAGO DA SILVA
39	48476	VANESSA DE OLIVEIRA COUTO
40	48490	RUTHY NAIANE FRANCO DE MEDEIROS
41	48513	INGRYD INDYARA FERNANDES DE SOUZA
42	48568	KETLEN RAFAELA ALVES FONSECA
43	48928	LAIS GOMES DE SOUSA
44	48492	DAIANE DE SOUZA FAGUNDES
45	48779	ALINE REGINA GOMES ANTONIASSI
46	48753	ALINE FRANÇA RODRIGUES
47	48569	LUÍSA AMANDA DE CARVALHO
48	48752	OSMIR DO NASCIMENTO DIAS
49	48598	EDITE PONTES DA SILVA
50	48866	EMILLY CRISTINA DOS SANTOS ALMEIDA
51	48800	IGOR DE OLIVEIRA CABRAL

TÉCNICO EM IMOBILIZAÇÃO ORTOPÉDICA

Ord	Inscrição	Candidato	Avaliação de Título/ Certificado	Experiência Profissional	Pontuação Final	Situação
1	48878	MARIA DE JESUS DA SILVA SOUSA	0	25	25	CLASSIFICADO
2	48674	FRANCISCO DONATO DE OLIVEIRA	0	20	20	CLASSIFICADO
3	48719	IVANETE GEILA PAIANO CAPELLARI	0	0	Requisito Mínimo	CLASSIFICADO

CANDIDATOS ELIMINADOS

Ord	Inscrição	Candidato
1	48743	ROZANI MARI SARTOR HUFF

AUXILIAR DE FARMÁCIA

Ord	Inscrição	Candidato	Avaliação de Título/ Certificado	Experiência Profissional	Pontuação Final	Situação
1	48910	GLÓRIA DA COSTA MORAIS DE OLIVEIRA	8	15	23	CLASSIFICADO
2	48754	HIAGO FERNANDO SILVA DOS SANTOS	4	0	4	CLASSIFICADO
3	48873	JENAIR DOLORES ATHAYDES RONSANI	0	0	Requisito Mínimo	CLASSIFICADO
4	48485	ALDA NATALIANE DE MOURA RIBEIRO	0	0	Requisito Mínimo	CLASSIFICADO
5	48953	ROSENILDA COELHO GOMES	0	0	Requisito Mínimo	CLASSIFICADO
6	48496	SANDRA RODRIGUES FARIAS	0	0	Requisito Mínimo	CLASSIFICADO
7	48938	JOICE FERREIRA DE BRITO	0	0	Requisito Mínimo	CLASSIFICADO
8	48508	FRANCISCO CHARLES DE SOUSA RODRIGUES	0	0	Requisito Mínimo	CLASSIFICADO

CANDIDATOS ELIMINADOS

Ord	Inscrição	Candidato
1	48641	SILVANA COSTA
2	48861	ELIANE TURCATTO DOS SANTOS
3	48495	VANILZA OLIVEIRA CLAGANAM
4	48597	MARIA EMÍLIA PERES DO AMARAL
5	48699	ROMAURA RODRIGUES ROCHA
6	48622	TREICY MAYLA FARIAS DE MATOS
7	48939	FABINI DECKER RAISER
8	48564	AMANDA DOS SANTOS BEZERRA
9	48844	JESSICA GONÇALVES BRAZ FERREIRA
10	48483	BEATRIZ PAGINE DE OLIVEIRA
11	48785	SANDIELY RAIMUNDO GUIRRA
12	48507	TAINA OLIVEIRA DOS SANTOS
13	48624	MATHEUS FELIPE POMPER ALVES
14	48579	BRUNA DOS SANTOS ARAÚJO
15	48581	NAIRES NERES DE ASSIS
16	48644	LUANA DE ALENCAR ALVARENGA

TÉCNICO DE SEGURANÇA DO TRABALHO

Ord	Inscrição	Candidato	Avaliação de Título/ Certificado	Experiência Profissional	Pontuação Final	Situação
1	48855	RAFAELA DA SILVA POLON	0	0	Requisito Mínimo	CLASSIFICADO
2	48724	PATRICIA PEREIRA DA SILVA	0	0	Requisito Mínimo	CLASSIFICADO

CANDIDATO ELIMINADOS

Ord	Inscrição	Candidato
1	48709	CLEIDIMAR APARECIDA ROCHA
2	48961	JANAYNA LUZIA PIMENTA DE OLIVEIRA
3	48871	GEOVANE DE OLIVEIRA ARAUJO
4	48682	JOSIMAR RODRIGUES PROCÓPIO JÚNIOR
5	48667	PAULO HENRIQUE ALVES AMARAL
6	48509	MAYANNE WALERIA DIAS DE FRANÇA
7	48517	VANDERSON AMERICO ALVES ASSUMPCAO

TÉCNICO DE LABORATÓRIO

Ord	Inscrição	Candidato	Avaliação de Título/ Certificado	Experiência Profissional	Pontuação Final	Situação
1	48596	VITOR NASCIMENTO DOS SANTOS	0	0	Requisito Mínimo	CLASSIFICADO

CANDIDATOS ELIMINADOS

Ord	Inscrição	Candidato
1	48632	MARIANA CASTILHO SGANDERLA
2	48498	ELAINE FÉLIX DE SANTANA

FONOAUDIÓLOGO

NÃO HOUE INSCRITO

TERAPEUTA OCUPACIONAL

NÃO HOUE INSCRITO

**HOSPITAL REGIONAL DE ALTA FLORESTA
TÉCNICO DE LABORATÓRIO**

Ord	Inscrição	Candidato	Avaliação de Título/ Certificado	Experiência Profissional	Pontuação Final	SITUAÇÃO
1	48875	CLEMILDA FELIX DE ATHAIDE GARCIA	0	0	Requisito Mínimo	CLASSIFICADA
2	48830	ADRIANA LOPO DOURADO	0	0	Requisito Mínimo	CLASSIFICADA

CANDIDATOS ELIMINADOS

Ord	Inscrição	Candidato
1	48718	ROSELENE RODRIGUES STAUDT
2	48853	EUCLIDES DIAS MOREIRA
3	48738	MARIA DE LOURDES DE ASSIS MAROTINHO
4	48521	ROSICLER APARECIDA MACHADO

ENFERMEIRO

Ord	Inscrição	Candidato	Avaliação de Título/ Certificado	Experiência Profissional	Pontuação Final	Situação
1	48765	MARIA HELENA CORREIA DA SILVA	25	2	27	CLASSIFICADO
2	48538	THIAGO BRAGA NASCIMENTO	25	2	27	CLASSIFICADO
3	48768	ELENILDO FERREIRA MELO	20	6	26	CLASSIFICADO
4	48817	LAYS RAFAELLE ABRANTES BARROS	10	16	26	CLASSIFICADO
5	48576	LIDIANA DA SILVA MELO	25	0	25	CLASSIFICADO
6	48879	ANDREIA DE AGUIAR	25	0	25	CLASSIFICADO
7	48613	FABIANA DE CARVALHO GOES	25	0	25	CLASSIFICADO
8	48663	FABRICIA GOMES DA SILVEIRA	25	0	25	CLASSIFICADO
9	48677	EVERALDA PEREIRA DOS SANTOS	20	0	20	CLASSIFICADO
10	48761	CLAUDEMIR TRISTAO	15	2	17	CLASSIFICADO
11	48930	LEILA APARECIDA RIBEIRO DOMINGUES	15	0	15	CLASSIFICADO
12	48793	THAIS FOGAÇA CARDOSO	15	0	15	CLASSIFICADO
13	48633	LARISSA DANIELI DE OLIVEIRA	15	0	15	CLASSIFICADO
14	48942	GUSTAVO CORDEIRO CANDOTE DE SOUZA	15	0	15	CLASSIFICADO
15	48833	ROMÁRIO MACÁRIO PEREIRA DE JESUS	15	0	15	CLASSIFICADO
16	48623	PATRICK DE BARROS DA SILVA	15	0	15	CLASSIFICADO
17	48945	ELOISA FONTES RODRIGUES	15	0	15	CLASSIFICADO
18	48511	RAFAELA DOS SANTOS	15	0	15	CLASSIFICADO
19	48614	AMANDA RIBEIRO DA SILVA	15	0	15	CLASSIFICADO
20	48766	GABRIELA GAMBA DA SILVA	15	0	15	CLASSIFICADO
21	48678	CLAUDIANE REGINA DE OLIVEIRA VASCONCELOS	10	4	14	CLASSIFICADO
22	48585	JOSÉ CARLOS DE SOUZA	10	0	10	CLASSIFICADO

23	48899	JANE MACEDO DE OLIVEIRA	10	0	10	CLASSIFICADO
24	48697	KELLY VANESSA ALVES DE OLIVEIRA BERNRADES	10	0	10	CLASSIFICADO
25	48505	CÍNTIA DE SOUZA DE AGUIAR	10	0	10	CLASSIFICADO
26	48527	ELISSANDRA LARA DOS ANJOS	10	0	10	CLASSIFICADO
27	48774	MARIA AUXILIADORA TAVEIRA LOPES	10	0	10	CLASSIFICADO
28	48937	LUCAS DE SOUZA SILVA	10	0	10	CLASSIFICADO
29	48688	JEFFERSON RICHARD MOTA CAVALCANTE	10	0	10	CLASSIFICADO
30	48863	MONISE COUTINHO MARTINS DE SIQUEIRA	10	0	10	CLASSIFICADO
31	48626	JOSUE SABINO DOS SANTOS	10	0	10	CLASSIFICADO
32	48934	ALINE RODRIGUES NISHIKAWA	10	0	10	CLASSIFICADO
33	48890	UERNEI ADEMILSON FEITOSA MARTINS	10	0	10	CLASSIFICADO
34	48673	WALDIENY RODRIGUES ARAÚJO	10	0	10	CLASSIFICADO
35	48838	MYSMARA CAMPOS DE CARVALHO	10	0	10	CLASSIFICADO
36	48770	WELLINGTON DA SILVA PEREIRA	10	0	10	CLASSIFICADO
37	48618	TIAGO RAIAN FERNANDES SILVA	10	0	10	CLASSIFICADO
38	48611	JAIRTON RODRIGUES VIEIRA	10	0	10	CLASSIFICADO
39	48499	LEILIANE SILVA COSTA	10	0	10	CLASSIFICADO
40	48701	TATIELE ALVES DA SILVA	10	0	10	CLASSIFICADO
41	48545	ERICA DE SOUZA TIBOLA	10	0	10	CLASSIFICADO
42	48794	LORRAYNE SILVA SANTOS	10	0	10	CLASSIFICADO
43	48586	CAREN CRISTINA BASEI	10	0	10	CLASSIFICADO
44	48494	ELEN HOSANA RODRIGUES DE AZEVEDO	10	0	10	CLASSIFICADO
45	48776	POLIANA HIGINO PINTO	5	2	7	CLASSIFICADO
46	48917	RAQUEL DE LIMA SANTOS	5	0	5	CLASSIFICADO
47	48520	AUXILIADORA NATALINA DE OLIVEIRA	5	0	5	CLASSIFICADO
48	48742	ELIANE BORGES HENNIS BONI	5	0	5	CLASSIFICADO
49	48862	FRANCIANE DE PAULA VALENTIN MARTINES	5	0	5	CLASSIFICADO
50	48832	HELIO VINICIUS COELHO SILVA	5	0	5	CLASSIFICADO
51	48778	PRISCILLA MÁRJORIE FREITAS NÓS VAZ	5	0	5	CLASSIFICADO
52	48695	SÂMIA THAYANE MONÇÃO LIMA	5	0	5	CLASSIFICADO
53	48772	ROGERIO FRANCISCO DA SILVA	0	2	2	CLASSIFICADO
54	48858	SONIA MARIA VIVIAN	0	0	Requisito Mínimo	CLASSIFICADO
55	48729	CHRISTIANE MARTINS DE LIMA BERTONI	0	0	Requisito Mínimo	CLASSIFICADO
56	48559	MARIA CRISTINA AGUIAR	0	0	Requisito Mínimo	CLASSIFICADO
57	48784	CLAUDIA REGINA RODRIGUES	0	0	Requisito Mínimo	CLASSIFICADO
58	48708	CLEIDIMAR APARECIDA ROCHA	0	0	Requisito Mínimo	CLASSIFICADO
59	48916	DINAEZA RIBEIRO DA ROCHA	0	0	Requisito Mínimo	CLASSIFICADO
60	48638	EDSON DOS SANTOS FELICIDADE	0	0	Requisito Mínimo	CLASSIFICADO
61	48771	ALEX LEANDRO SCHWEIG	0	0	Requisito Mínimo	CLASSIFICADO
62	48749	ELISANGELA PEREIRA CALIXTO	0	0	Requisito Mínimo	CLASSIFICADO
63	48553	MICHELE GRASIELA TISO	0	0	Requisito Mínimo	CLASSIFICADO
64	48645	ADRIANA MARIA DOS SANTOS	0	0	Requisito Mínimo	CLASSIFICADO
65	48518	IZABEL APARECIDA DA SILVA	0	0	Requisito Mínimo	CLASSIFICADO
66	48846	IVONE ALMEIDA SOUZA.	0	0	Requisito Mínimo	CLASSIFICADO
67	48591	JOÃO DE MOURA MARQUES JÚNIOR	0	0	Requisito Mínimo	CLASSIFICADO
68	48808	FABIA DE OLIVEIRA CARVALHO	0	0	Requisito Mínimo	CLASSIFICADO
69	48589	CAROLINA TEREZA LIRA	0	0	Requisito Mínimo	CLASSIFICADO
70	48606	ALEXANDRE DE LIMA SPÍNDOLA	0	0	Requisito Mínimo	CLASSIFICADO
71	48827	ELIANE FELIX	0	0	Requisito Mínimo	CLASSIFICADO
72	48620	JESIANE FERNANDES SPURIO	0	0	Requisito Mínimo	CLASSIFICADO
73	48712	CLEIDE APARECIDA DOS SANTOS DORCA	0	0	Requisito Mínimo	CLASSIFICADO
74	48867	KÉLCIA RODRIGUES DE OLIVEIRA	0	0	Requisito Mínimo	CLASSIFICADO

75	48897	SILVANI APARECIDA MERGEN	0	0	Requisito Mínimo	CLASSIFICADO
76	48671	CRISTIANO DO NASCIMENTO	0	0	Requisito Mínimo	CLASSIFICADO
77	48658	ARURI MEIRA NEVES DE ASSUNÇÃO	0	0	Requisito Mínimo	CLASSIFICADO
78	48727	AMANDA SANDRINA FÉLIX COELHO	0	0	Requisito Mínimo	CLASSIFICADO
79	48643	BRUNA CONCEIÇÃO SANTOS ARAUJO	0	0	Requisito Mínimo	CLASSIFICADO
80	48580	MARIA DE FATIMA LAURETH	0	0	Requisito Mínimo	CLASSIFICADO
81	48877	SILVANA ADRIELI KRAUSE	0	0	Requisito Mínimo	CLASSIFICADO
82	48947	MARIA PAULA CEZAR SILVA	0	0	Requisito Mínimo	CLASSIFICADO
83	48836	DELIS DE OLIVEIRA ANTUNES	0	0	Requisito Mínimo	CLASSIFICADO
84	48573	PATRICIA CAROLINA ANTUNES DE ARRUDA	0	0	Requisito Mínimo	CLASSIFICADO
85	48864	DAIANE MASALKAS MARCELINO	0	0	Requisito Mínimo	CLASSIFICADO
86	48780	CLESSIA LOPES DINIZ LUPO	0	0	Requisito Mínimo	CLASSIFICADO
87	48687	STEFANNY ALVES DE OLIVEIRA	0	0	Requisito Mínimo	CLASSIFICADO
88	48672	WESLLEY ANDRADE E SILVA	0	0	Requisito Mínimo	CLASSIFICADO
89	48760	JESSICA DE LIRA TEIXEIRA	0	0	Requisito Mínimo	CLASSIFICADO
90	48479	JAYNY SILVA STOEF	0	0	Requisito Mínimo	CLASSIFICADO
91	48561	YARA MYQUELLE ROCHA ALBANO	0	0	Requisito Mínimo	CLASSIFICADO
92	48590	LIZIANI FERREIRA SAMSEL	0	0	Requisito Mínimo	CLASSIFICADO
93	48850	LAYLA GOMES YAMAGUTI	0	0	Requisito Mínimo	CLASSIFICADO
94	48762	AMANDA EMANUELI BEZERRA	0	0	Requisito Mínimo	CLASSIFICADO
95	48763	MARIA GABRIELA SILVA DE LIMA	0	0	Requisito Mínimo	CLASSIFICADO
96	48788	KAUANI BORBA DA LUZ	0	0	Requisito Mínimo	CLASSIFICADO
97	48572	NATHALIA APARECIDA OLIVEIRA DE CASTRO	0	0	Requisito Mínimo	CLASSIFICADO
98	48958	EDIANE DORNELLES DO NASCIMENTO	0	0	Requisito Mínimo	CLASSIFICADO
99	48583	RODRIGO SANTOS DE SOUZA	0	0	Requisito Mínimo	CLASSIFICADO
100	48616	ERICK ABREU DE SOUSA	0	0	Requisito Mínimo	CLASSIFICADO
101	48896	DAYANNE CAITANO OLIVEIRA	0	0	Requisito Mínimo	CLASSIFICADO
102	48967	PAULA FERNANDA PIZZOLATO DA COSTA	0	0	Requisito Mínimo	CLASSIFICADO
103	48625	INGRID THAIS PIRES DA SILVA	0	0	Requisito Mínimo	CLASSIFICADO
104	48900	DIEGO SILVA CERINO	0	0	Requisito Mínimo	CLASSIFICADO
105	48552	MARIA CECÍLIA ALVES LISBOA	0	0	Requisito Mínimo	CLASSIFICADO

CANDIDATOS ELIMINADOS

Ord	Inscrição	Candidato
1	48748	JAILTON GOMES DOS SANTOS
2	48725	ELIANE CARVALHO MARTINEZ PALACIOS
3	48692	ADENILSON FRANCISCO DA SILVA
4	48554	EDMILSON JOSÉ MOCCI GAIARDONI
5	48924	ELLEN GAIVA ROCHA
6	48955	ANA CRISTINA DE OLIVEIRA
7	48783	EUNICE PEREIRA ROCHA PELIZARIO
8	48685	CARINA APARECIDA NOBRE
9	48571	VERONEIDE PEREIRA GONÇALVES RODRIGUES
10	48649	GRACIELA MOZER
11	48628	MARCOS PAULO DE SOUZA
12	48705	SAMUEL RAMOS
13	48740	LILIANE DIAS TENORIO RODRIGUES
14	48946	GENEILMA KELLY FILHO DE MATOS
15	48935	SEBASTINA FRANCIELE OLIVEIRA DA SILVA
16	48758	GABRIELY CAMPAROTO BRITO
17	48959	IRINA OLIVEIRA ORSI
18	48696	WELITON PORFIRIO DE CAMARGO

19	48744	ELIKAENE DA SILVA SOUSA KUSS
20	48531	ELIZABETE SANTANA LIMA
21	48723	PATRÍCIA EVERARDO DE SOUSA
22	48592	JOERKO CAMPOS DE DEUS
23	48662	ANA PAULA ALVES BALTAZAR
24	48563	ALAN PINHEIRO DA SILVA
25	48741	ANDRESSA PAIVA RODRIGUES
26	48640	JONAS JOSE COSTA DO AMARAL
27	48637	BÁRBARA GOMES
28	48728	ISMENIA THAISA GUIMARAES NAZARIO
29	48646	LUISA HELENA ANDRADE FERONATO
30	48619	VANESSA DA SILVA MACHADO
31	48716	AGNER GONÇALVES DUARTE
32	48557	MARIA GLEYSLEN DOS SANTOS SILVA CRUZ
33	48656	LUZIELE MIRANDA DE MIRANDA
34	48639	RODRIGO DE SOUZA BACELAR
35	48684	DEBORA LOHANA SOUZA VITAL
36	48547	LUANY ANDRESSA DE SOUZA ROCHA

CONDUTOR DE AMBULÂNCIA

Ord	Inscrição	Candidato	Avaliação de Título/ Certificado	Experiência Profissional	Pontuação Final	Situação
1	48634	DIEGO COLADELLO DA SILVA	30	0	30	CLASSIFICADO
2	48819	VAGNER RIBEIRO	12	15	27	CLASSIFICADO
3	48546	ANDRE DOS SANTOS FERNANDES	25	0	25	CLASSIFICADO
4	48757	LUCAS SEIXAS RAMOS	25	0	25	CLASSIFICADO
5	48654	EZEQUIEL SANTOS MARTINS	21	0	21	CLASSIFICADO
6	48777	ROGÉRIO DE OLIVEIRA FERREIRA	16	0	16	CLASSIFICADO
7	48691	JANDERSON FERREIRA DA ROCHA SIMON	16	0	16	CLASSIFICADO
8	48828	LEANDRO DOS SANTOS LEITE	13	0	13	CLASSIFICADO
9	48636	ILSON SARAIVA HENRIQUE	8	0	8	CLASSIFICADO
10	48810	OSMAR BARBOSA	0	0	Requisito Mínimo	CLASSIFICADO
11	48932	VALDIR DA CONCEIÇÃO JESUS	0	0	Requisito Mínimo	CLASSIFICADO
12	48652	ADENILSON DA SILVA	0	0	Requisito Mínimo	CLASSIFICADO
13	48550	MARCELO ALVARENGA DUARTE	0	0	Requisito Mínimo	CLASSIFICADO
14	48528	RAMONE PAZ MONTEIRO	0	0	Requisito Mínimo	CLASSIFICADO
15	48954	FRANCIMAR DE JESUS SILVA	0	0	Requisito Mínimo	CLASSIFICADO
16	48966	FRANK AQUINO DE SOUZA	0	0	Requisito Mínimo	CLASSIFICADO

CANDIDATOS ELIMINADOS

Ord	Inscrição	Candidato
1	48536	SEBASTIÃO FREITAS DE SOUZA
2	48610	JOSÉ LUIZ LENA
3	48578	VANDERLEY GOMIDES LUIZ
4	48524	MARCOS CANDIDO MAROTINHO
5	48698	ILSON PEREIRA DE SOUZA
6	48904	ROGERIO APARECIDO DIAS URSINO
7	48739	MARCIEL GOMES DE SOUSA
8	48847	ANDERSON FERNANDES DE FARIA
9	48943	TAILON SOUSA ROMERA
10	48683	SAMUEL DA SILVA GOMES

11	48676	MARCELO MARCOS ALVES PEREIRA
12	48542	CRISTIANO FERREIRA GOMES
13	48560	ADONIAS FERREIRA DA ROCHA JUNIOR

TÉCNICO EM ENFERMAGEM

Ord	Inscrição	Candidato	Avaliação de Título/ Certificado	Experiência Profissional	Pontuação Final	Situação
1	48694	MARIA DO ROSARIO ALVES DE SOUZA	5	40	45	CLASSIFICADO
2	48826	ALEXANDRE CHAMPI MECCHI	15	25	40	CLASSIFICADO
3	48834	JOSELMA ALVES GOMES	15	25	40	CLASSIFICADO
4	48755	ANA PAULA ROCHINSKI	40	0	40	CLASSIFICADO
5	48799	IGOR DE OLIVEIRA AGUIAR	40	0	40	CLASSIFICADO
6	48949	REGINA APARECIDA DA SILVA RIBEIRO	10	25	35	CLASSIFICADO
7	48933	LEILA CRISTINA DA PENHA MULLER SANTOS	35	0	35	CLASSIFICADO
8	48868	DAYANA GOMES DOS SANTOS	0	35	35	CLASSIFICADO
9	48588	ZISLAINE ELIZABETE CARRARA	5	20	25	CLASSIFICADO
10	48839	JESIANE PALMEIRA DE LIMA	5	20	25	CLASSIFICADO
11	48798	ANGELICA DE OLIVEIRA EGUES	5	20	25	CLASSIFICADO
12	48824	LUCIANA OLIVEIRA DE CARVALHO	0	20	20	CLASSIFICADO
13	48621	DARCI MARQUES DE BRITO	0	15	15	CLASSIFICADO
14	48887	VANESSA BATISTA DA SILVA	10	0	10	CLASSIFICADO
15	48854	SIMONE ALVES DE OLIVEIRA	10	0	10	CLASSIFICADO
16	48500	MARLENE ROCHA PENA	5	0	5	CLASSIFICADO
17	48902	MARIA FELIX DA SILVA	5	0	5	CLASSIFICADO
18	48534	ROGERIO DA LUZ	5	0	5	CLASSIFICADO
19	48927	APARECIDA PROCOCOPIO DO NASCIMENTO	0	5	5	CLASSIFICADO
20	48731	VILANIA VIANA RODRIGUES	5	0	5	CLASSIFICADO
21	48491	MARIA GLANCIENE MAGALHÃES	5	0	5	CLASSIFICADO
22	48851	LEANDRO FERREIRA DOS SANTOS	5	0	5	CLASSIFICADO
23	48870	SIRLEI ALVES DA SILVA DE OLIVEIRA	5	0	5	CLASSIFICADO
24	48759	MARINALVA RODRIGUES DA LUZ	5	0	5	CLASSIFICADO
25	48965	LUCIANE PIMENTA	5	0	5	CLASSIFICADO
26	48829	ADRIANA MELO DA SILVA RONDON DE ASSIS	5	0	5	CLASSIFICADO
27	48549	JOAO CARLOS DE SOUZA JUNIOR	0	5	5	CLASSIFICADO
28	48735	TATIANA RODRIGUES GONCALVES	5	0	5	CLASSIFICADO
29	48789	LENIJA DOS SANTOS BARBOSA	5	0	5	CLASSIFICADO
30	48503	CLAUDEMIR DA SILVA PEREIRA	5	0	5	CLASSIFICADO
31	48548	MARIA DOS SANTOS RODRIGUES	0	0	Requisito Mínimo	CLASSIFICADO
32	48790	MARILENE MARIA KISCHENER	0	0	Requisito Mínimo	CLASSIFICADO
33	48893	MARIA APARECIDA DIAS DE OLIVEIRA	0	0	Requisito Mínimo	CLASSIFICADO
34	48849	OZANA NARDO ESSY	0	0	Requisito Mínimo	CLASSIFICADO
35	48647	CREUZETE CRUZ FONSECA APARICIO	0	0	Requisito Mínimo	CLASSIFICADO
36	48775	MARIA APARECIDA LOPES	0	0	Requisito Mínimo	CLASSIFICADO
37	48926	MARIA MARTA MARTINS	0	0	Requisito Mínimo	CLASSIFICADO
38	48514	ELISABETE SOARES TOMKIEL	0	0	Requisito Mínimo	CLASSIFICADO
39	48679	MERCIA CLAUDIA ROCHA DA SILVA GUIZOLFI	0	0	Requisito Mínimo	CLASSIFICADO
40	48816	SANDRA MARIA GOMES	0	0	Requisito Mínimo	CLASSIFICADO
41	48659	ROSELI FRANCISCA DE ASSUNÇÃO	0	0	Requisito Mínimo	CLASSIFICADO
42	48903	VERONICA ANTONELLI BORDIGNON	0	0	Requisito Mínimo	CLASSIFICADO
43	48806	LUCIANA DE OLIVEIRA ESCORSIN	0	0	Requisito Mínimo	CLASSIFICADO
44	48570	ARIANE CRISTINA ROSSETTO	0	0	Requisito Mínimo	CLASSIFICADO
45	48733	ANTÔNIA ALDENIR GOMES DA SILVA	0	0	Requisito Mínimo	CLASSIFICADO

46	48582	MARIO MARCOS MUNIZ DE ANDRADE	0	0	Requisito Mínimo	CLASSIFICADO
47	48802	CLAUDINÉIA SILVA MORAIS	0	0	Requisito Mínimo	CLASSIFICADO
48	48630	DILIANE AFONSO GOMES	0	0	Requisito Mínimo	CLASSIFICADO
49	48689	JULIANE CONCEIÇÃO MATOS DA SILVA	0	0	Requisito Mínimo	CLASSIFICADO
50	48515	ALINE DA SILVA	0	0	Requisito Mínimo	CLASSIFICADO
51	48615	CAMILA SOUZA DE DEUS	0	0	Requisito Mínimo	CLASSIFICADO
52	48894	ANGELA MARTINS DOS SANTOS	0	0	Requisito Mínimo	CLASSIFICADO
53	48551	GLEICI DAIANI DOS REIS TORRES	0	0	Requisito Mínimo	CLASSIFICADO
54	48565	BRUNA MARIA RAMOS PEREIRA	0	0	Requisito Mínimo	CLASSIFICADO
55	48807	IEDA CARINE FERREIRA DE ANDRADE	0	0	Requisito Mínimo	CLASSIFICADO
56	48543	RAIANE VICENTI	0	0	Requisito Mínimo	CLASSIFICADO

CANDIDATOS ELIMINADOS

Ord	Inscrição	Candidato
1	48905	MARLENE APARECIDA RODRIGUES RUIZ
2	48968	ANGELA CRISTINA MAIOLI SILVA
3	48539	MARIA EMILIA BARROS DE MOURA
4	48929	ELAINE DOS SANTOS
5	48812	LUCIANA DE ALMEIDA MAGALHÃES
6	48805	ELISIANA MARIANO VARELA
7	48941	JOSEFA ALGARANAZ SOSA
8	48781	VIVIAN CAMILO
9	48831	SILIÃ ROSÁRIO BEZERRA ARAÚJO
10	48860	DEBORA APARECIDA BRAGATTI RECO
11	48537	LILIA EVANGELISTA DA SILVA
12	48529	NEUZA FERREIRA DA SILVA
13	48886	CARLA APARECIDA RABELO LOPES
14	48666	MARILZA APARECIDA RODRIGUES DOS SANTOS
15	48964	JUCELIA ROCHA RODRIGUES
16	48670	GISELE CARLOS PEREIRA
17	48918	ELANE DA SILVA MATOS
18	48713	ATAISA MORAES DA PONCIUNCULA
19	48566	LAERCIO BRUNO MACHADO CIMITI
20	48821	ALYNNE DE OLIVEIRA CABRAL
21	48843	LINDOMAR ADVENTINO COELHO
22	48795	JOYCE CAROLINA RODRIGUES CELESTINO
23	48885	MICHAEL VINICIUS VIEIRA DE ALMEIDA
24	48865	EMILLY CRISTINA DOS SANTOS ALMEIDA

FONOAUDIÓLOGO

NÃO HOUE INSCRITO

2. Considerar a relação de candidatos supramencionados como Resultado Preliminar do Processo Seletivo Simplificado nº 001/SES/2023.

3. Para interposição de recurso o candidato deverá seguir o estabelecido no Item 10 e subitens do Edital de Processo Seletivo Simplificado nº 001/SES/2023, publicado no DOE de 23/01/2023, sendo obrigatória a utilização do formulário constante do Anexo I, a ser enviado no endereço eletrônico selecao2023.recursos@ses.mt.gov.br, até as 23:59h do dia 23/02/2023. Não será aceito pedido de recurso apresentado fora do prazo ou encaminhado de forma divergente do estabelecido neste Edital.

Cuiabá, 22 de fevereiro de 2023.

GILBERTO GOMES DE FIGUEIREDO

Secretário de Estado de Saúde
(Original assinado)

ANEXO I

FORMULÁRIO PARA RECURSO
OBRIGATÓRIO ANEXAR EM ARQUIVO PDF

PROCESSO SELETIVO SIMPLIFICADO Nº 001/SES/2023

NOME DO CANDIDATO: _____

CPF: _____

Nº DE INSCRIÇÃO: _____

PERFIL PROFISSIONAL: _____

À COMISSÃO ORGANIZADORA DO PROCESSO SELETIVO SIMPLIFICADO Nº 001/SES/2023:

Como candidato do referido Processo Seletivo Simplificado: Se PcD, favor especificar: () Sim

Solicito a revisão da minha classificação ou eliminação, sob os seguintes argumentos:

Cuiabá, ____ de _____ de 2023.

Assinatura do Candidato

Atenção - Item 10. DOS RECURSOS - Edital de Abertura de Processo Seletivo Simplificado nº 001/SES/2023 publicado no DOE de 23 de janeiro de 2023.

Preencher o recurso digitado ou com letra legível; Apresentar argumentações claras e concisas.

DISPENSA DE LICITAÇÃO**009/2023**

RECONHEÇO a contratação de aquisição por meio de Dispensa de Licitação, considerando a orientação exposta no Parecer Jurídico Referencial (fls. 335 a 373), fundamentado no Artigo 75, Inciso VIII da Lei 14.133/2021, bem como, os documentos acostados aos autos.

PROCESSO: SES-PRO-2022/43875

OBJETO: "Aquisição emergencial de medicamentos, destinados a cumprir **Decisão Judicial para atender pacientes iniciais, por um período de 12 (doze) meses**".

VALOR TOTAL: R\$ 501.096,40 (Quinhentos e um mil noventa e seis reais e quarenta centavos)

DESPESA: 33.90.32.001**FONTE:** 1.500.1002

Ratifico a dispensa de licitação em consonância com a JUSTIFICATIVA apresentada, nos termos do art. 75, inciso VIII da Lei 14.133/2021 e alterações posteriores.

Cuiabá-MT, 07 de fevereiro de 2023.

GILBERTO GOMES DE FIGUEIREDO

Secretário de Estado de Saúde de Mato Grosso
(Original assinado nos autos)

SECRETARIA DE ESTADO DE SAÚDE**COORDENADORIA DE CONTRATOS - CCTR/SES/MT****EXTRATO PRIMEIRO TERMO ADITIVO AO CONTRATO Nº 099/2022/SES/MT - CONCORRÊNCIA Nº 006/2021****CONTRATANTE: SECRETARIA DE ESTADO DE SAÚDE/SES/MT,** representada pelo Secretário **GILBERTO GOMES DE FIGUEIREDO.****CONTRATADA: CONSTRUTORA AUGUSTO VELLOSO S/A,** representada por **RICARDO MACHADO FERREIRA VELLOSO.****OBJETO: CONSTRUÇÃO DO HOSPITAL REGIONAL DO ARAGUAIA, LOCALIZADO NO MUNICÍPIO DE CONFRESA - MATO GROSSO.**

O presente termo aditivo tem como objeto **Reajuste de 10,06%**, sobre saldo remanescente contratual referente ao período **10/2021 a 10/2022**, pelo índice **INCC-M** (Índice Nacional de Custo da Construção do Mercado), com base na Cláusula Décima Quinta - Reajuste e Alterações, no art. 65, da Lei 8.666/93, e ainda, de acordo com a Informação Técnica Contábil nº 013/2023, emitida pela Superintendência de Contabilidade.

DOTAÇÃO ORÇAMENTÁRIA: Elemento: 44.90.51, Fonte: 1.500.1002;**VALOR DO REAJUSTE:** R\$ 10.546.955,98;**DATA DE ASSINATURA:** 06/02/2023

SECRETARIA DE ESTADO DE SAÚDE
COORDENADORIA DE CONTRATOS - CCTR/SES/MT
EXTRATO SEGUNDO TERMO ADITIVO AO CONTRATO Nº 036/2021/SES/MT - PREGÃO ELETRÔNICO Nº 071/2020 CONTRATANTE: SECRETARIA DE ESTADO DE SAÚDE/SES/MT, representada pelo Secretário **GILBERTO GOMES DE FIGUEIREDO.**
CONTRATADA: FESTAS E ARTIGOS DE ÉPOCA LTDA - EPP, representada por **PAULO VITOR POUSO DE OLIVEIRA.**
OBJETO: Contratação de empresa para a prestação de serviços de organização de eventos, sob demanda, contemplando espaço físico, mobiliário adequado, equipamentos, acessórios, insumos e todos os demais materiais indispensáveis para a realização dos eventos vinculados ao calendário da Secretaria de Estado de Saúde - SES. O presente termo aditivo tem como objeto a **Prorrogação de prazo** do contrato, pelo período de 12 (meses), de acordo com o Art. 57,II, da Lei nº 8.666/93.
DOTAÇÃO ORÇAMENTÁRIA: Elemento: 33.90.39, Fonte: 1.500.1002 e 1.600.0000;
VIGÊNCIA: 11/02/2023 e término em 10/02/2024
VALOR DO CONTRATO: R\$ 600.499,32;
DATA DE ASSINATURA: 06/02/2023

RESULTADO FINAL DE LICITAÇÃO
PREGÃO ELETRÔNICO Nº. 078/2022**PROCESSO ADMINISTRATIVO: SES-PRO-2022/16983**

A SECRETARIA DE ESTADO DE SAÚDE DE MATO GROSSO, através de sua Pregoeira, nomeada pela Portaria n. 1.112/2021/GBSES publicada em 23/12/2021, vigência prorrogada através da Portaria n.º 916/GBSES, de 22.12.2022, torna público o resultado final da licitação em epígrafe, cuja sessão de reabertura ocorreu no dia 15/12/2022, sendo o objeto a **"CONTRATAÇÃO DE PESSOA JURÍDICA PARA PRESTAÇÃO DE SERVIÇOS DE GERENCIAMENTO TÉCNICO, ADMINISTRATIVO, FORNECIMENTO DE RECURSOS HUMANOS, RECURSOS MATERIAIS, MEDICAMENTOS, INSUMOS FARMACÊUTICOS, INCLUINDO PRESTAÇÃO DE SERVIÇOS MÉDICOS DE NEFROLOGIA COM FORNECIMENTO DE EQUIPAMENTOS E INSUMOS PARA ESSA DEMANDA E OUTROS NECESSÁRIOS PARA O FUNCIONAMENTO DE 10 (DEZ) LEITOS DE TIPO ADULTO DE (UTI) UNIDADE DE TERAPIA INTENSIVA NO ÂMBITO DO HOSPITAL REGIONAL DE ALTA FLORESTA "ALBERT SABIN" E 10 (DEZ) LEITOS DE TIPO PEDIÁTRICO E NEONATAL DE (UTI) UNIDADE DE TERAPIA INTENSIVA NO ÂMBITO DO HOSPITAL REGIONAL DE COLÍDER "DR. MASAMITSU TAKANO"**, seguem os resultados apurados conforme a seguir:

EMPRESA VENCEDORA: MITTEL S/A (MEDIALL BRASIL) CNPJ: 27.229.900/0001-61					
ITEM/GRUPO I 01 - GERENCIAMENTO DE SERVIÇOS DE UTI ADULTO - HOSPITAL REGIONAL DE ALTA FLORESTA "ALBERT SABIN"					
ITEM	QTDE PROFISSIONAIS	UNIDADE	QTDE ANUAL	VALOR UNITÁRIO R\$	VALOR TOTAL R\$
01	01	DIÁRIA	3650	R\$ 1.997,37	R\$ 7.290.400,50
VALOR TOTAL:					R\$ 7.290.400,50

Cuiabá-MT, 13 de fevereiro de 2023.

IDEUZETE MARIA DA SILVA

Pregoeira Oficial - SES/MT
Original assinado nos autos

**TERMO DE HOMOLOGAÇÃO FINAL
PREGÃO ELETRÔNICO Nº. 078/2022**

O SECRETÁRIO DE ESTADO DE SAÚDE DE MATO GROSSO, no uso de suas atribuições **HOMOLOGA** o resultado Final do procedimento licitatório Pregão Eletrônico nº. 078/2022, processo nº. **SES-PRO-2022/16983**, cujo objeto consiste na **“CONTRATAÇÃO DE PESSOA JURÍDICA PARA PRESTAÇÃO DE SERVIÇOS DE GERENCIAMENTO TÉCNICO, ADMINISTRATIVO, FORNECIMENTO DE RECURSOS HUMANOS, RECURSOS MATERIAIS, MEDICAMENTOS, INSUMOS FARMACÊUTICOS, INCLUINDO PRESTAÇÃO DE SERVIÇOS MÉDICOS DE NEFROLOGIA COM FORNECIMENTO DE EQUIPAMENTOS E INSUMOS PARA ESSA DEMANDA E OUTROS NECESSÁRIOS PARA O FUNCIONAMENTO DE 10 (DEZ) LEITOS DE TIPO ADULTO DE (UTI) UNIDADE DE TERAPIA INTENSIVA NO ÂMBITO DO HOSPITAL REGIONAL DE ALTA FLORESTA “ALBERT SABIN” E 10 (DEZ) LEITOS DE TIPO PEDIÁTRICO E NEONATAL DE (UTI) UNIDADE DE TERAPIA INTENSIVA NO ÂMBITO DO HOSPITAL REGIONAL DE COLIDER “DR. MASAMITSU TAKANO”.**

Cuiabá-MT, 13 de fevereiro de 2023.

GILBERTO GOMES DE FIGUEIREDO

Secretário de Estado de Saúde de Mato Grosso
Original assinado nos autos

RESULTADO FINAL DE LICITAÇÃO - 1ª Retificação

PREGÃO ELETRÔNICO Nº. 078/2022

PROCESSO ADMINISTRATIVO: SES-PRO-2022/16983

A SECRETARIA DE ESTADO DE SAÚDE DE MATO GROSSO, através de sua Pregoeira, nomeada pela Portaria n. 1.112/2021/GBSES publicada em 23/12/2021, vigência prorrogada através da Portaria n.º 916/GBSES, de 22.12.2022, torna público a retificação do resultado final do PE 078/2022, publicado no DOE do dia 23.02.2023, inserindo a informação do fracasso do item/Grupo 02, conforme abaixo
Item/Grupo 02 - FRACASSADO.

Cuiabá-MT, 22 de fevereiro de 2023.

IDEUZETE MARIA DA SILVA

Pregoeira Oficial - SES/MT
Original assinado nos autos

AVISO DE REABERTURA DE SESSÃO DE LICITAÇÃO

PREGÃO ELETRÔNICO Nº 090/2022/SES/MT

PROCESSO (SIGADOC) Nº SES-PRO-2022/03855

A Pregoeira Oficial da Secretaria de Estado de Saúde vem a público informar que a sessão da licitação em epígrafe, cujo objeto consiste no “Repetição do Pregão Eletrônico nº 058/2022 - Registro de Preço para Futura e Eventual Aquisição de meios auxiliares de locomoção, Cadeira de Rodas Monoblocos para posterior concessão aos pacientes desta Unidade de Saúde/CRIDAC em atendimento as necessidades aos usuários desta Unidade de Saúde, CER III -Centro Especializado em Reabilitação”, o **juízo para o item 03 será reaberto** no sistema COMPRAS, para continuidade. Data de reabertura programada para o dia **24/02/2023 às 10h00min** (horário de Brasília). Solicito que os representantes das licitantes estejam online para manifestações quanto às convocações. Contato: E-mail pregao02@ses.mt.gov.br e (65) 3613-5410 ou 3613-5308 - Coordenadoria de Aquisições/SUAC/SES.

Cuiabá-MT, 22 de fevereiro de 2023.

IDEUZETE MARIA DA SILVA

Pregoeira Oficial SES/MT
Original assinado nos autos

AVISO DE CANCELAMENTO DE

HOMOLOGAÇÃO E RESULTADO

PREGÃO ELETRÔNICO Nº 084/2022/SES/MT

Processo SES-PRO 2022/11049

A SECRETARIA DE ESTADO DE SAÚDE DO ESTADO DE MATO GROSSO, torna público o **CANCELAMENTO DA HOMOLOGAÇÃO E RESULTADO** dos itens do pregão em epígrafe, publicado no DOE Nº 28.401, página 93, de 23/12/2022, o qual sagrou-se vencedor dos itens 51, 52, 65, 88, 99, 100, 101, 102, 103, 104, 105, 106 e 107 a empresa **MV REPRESENTAÇÕES - VITÓRIA TEIXEIRA DE OLIVEIRA - M E**, CNPJ: 33.992.679/001-00. O objeto consiste no **“REGISTRO DE PREÇO PARA FUTURA E EVENTUAL AQUISIÇÃO DE MATERIAL DE CONSUMO ODONTOLÓGICO, PARA ATENDER AS NECESSIDADES DO CENTRO ESTADUAL DE ODONTOLOGIA PARA PACIENTES ESPECIAIS - CEOPE”**. Conforme justificativa constante nos autos do processo licitatório, a sessão do pregão eletrônico será reaberta no dia 24.02.2022 as 9h00min, retornando a fase de julgamento das propostas de preços e convocação dos Licitantes Remanescentes para negociações. Informações disponíveis no site da Secretaria de Estado de Saúde Link: <http://www.saude.mt.gov.br/licitacao-editais>. Contato: E-mail pregao02@ses.mt.gov.br e (65) 3613-5410 - Coordenadoria de Aquisições.

Cuiabá-MT, 22 de fevereiro de 2023.

Ideuzete Maria da Silva

Pregoeira Oficial SES/MT
Original assinado nos autos

PORTARIA Nº 117/2023/GBSES

O SECRETÁRIO DE ESTADO DE SAÚDE, no uso de suas atribuições legais que lhe confere o artigo 71, da Constituição Estadual, e; **CONSIDERANDO** as disposições do Decreto Nº 456 de 24 de março de 2016 que “dispõe sobre o Sistema de Transferência de Recursos Financeiros do Fundo Estadual de Saúde aos Fundos Municipais de Saúde e dá outras providências”;

CONSIDERANDO a Portaria nº 17/GBSES/MT/2018 de 01 de fevereiro de 2019 que aprova o **“Plano Estratégico de Enfrentamento da Hanseníase em Mato Grosso”** para o período de 2018 a 2020”, e;

CONSIDERANDO a Portaria nº 057/2023/GBSES de 25/01/2023 que prorroga a vigência da Portaria nº 017/GBSES até 31/12/2023.

RESOLVE:

Art. 1º. ORDENAR o repasse financeiro não obrigatório do **Cofinanciamento Estadual para a Implantação do Ambulatório de Atenção Especializada Regionalizado em HANSENÍASE/AAER**, referente a Competência de **JANEIRO/2023**, no valor total de **R\$ 60.000,00** (sessenta mil reais) para os 06 (seis) municípios que aderiram o Termo de Compromisso, conforme planilha constante do Anexo Único deste instrumento, bem como sua aplicação financeira para os fins a que se destina.

Art. 2º. As despesas decorrentes deste incentivo correrão por conta dos recursos financeiros e da dotação orçamentária a seguir especificada:

Dotação Orçamentária:

Função: **10 - Saúde**

Unidade Orçamentária: **21.601 - Fundo Estadual de Saúde/FES**

Ação: **2510: Reorganização da Atenção Primária à Saúde (APS)**

Fonte de Recursos: **1.659.0000**

Art. 3º Esta Portaria entra em vigor na data de sua publicação.

Registrada, Publicada. C U M P R A - S E.

Cuiabá-MT, 22 de fevereiro de 2023.

(Original assinada)

GILBERTO GOMES DE FIGUEIREDO

Secretário de Estado de Saúde de Mato Grosso

ANEXO ÚNICO

Nº	Região de Saúde	Município	Competência	Valor Total
01	Alto Tapajós	Alta Floresta	JANEIRO/23	R\$ 10.000,00
02	Garças Araguaia	Barra do Garças	JANEIRO/23	R\$ 10.000,00
03	Vale dos Arinos	Juara	JANEIRO/23	R\$ 10.000,00
04	Noroeste	Juína	JANEIRO/23	R\$ 10.000,00
05	Médio Norte	Tangará da Serra	JANEIRO/23	R\$ 10.000,00
06	Baixada Cuiabana	Várzea Grande	JANEIRO/23	R\$ 10.000,00
TOTAL GERAL				R\$ 60.000,00

PORTARIA Nº 118/2023/GBSES

O SECRETÁRIO DE ESTADO DE SAÚDE, no uso de suas atribuições legais que lhe confere o artigo 71, da Constituição Estadual de Mato Grosso, e;

CONSIDERANDO as disposições do Decreto nº 456, de 24 de março de 2016, que “dispõe sobre o sistema de transferência de Recursos Financeiros do Fundo Estadual de Saúde e aos Fundos Municipais de Saúde e dá outras providências”;

CONSIDERANDO a Resolução CIB Nº 087, de 10 de março de 2022 que dispõe sobre a atualização dos Valores financeiros para o Programa de Apoio ao Desenvolvimento e Implementação dos Consórcios Intermunicipais de Saúde - PAICI, para as Regiões de Saúde do Estado de Mato Grosso, exercício 2022;

CONSIDERANDO a Resolução CIB MT Nº 130 de 27 de abril de 2022 que dispõe sobre atualização do anexo único da resolução CIB nº 087 de 10 de março de 2022, referente ao Programa de Apoio ao Desenvolvimento e Implementação dos Consórcios Intermunicipais de Saúde- PAICI para as Regiões de Saúde do Estado de Mato Grosso, exercício 2022.

CONSIDERANDO a Portaria 488/GBSES/2022 de 18/07/2022 que estabelece Critérios de Cofinanciamento Estadual aos Municípios do Estado de Mato Grosso partícipes do Programa de Apoio ao Desenvolvimento e Implementação dos Consórcios Intermunicipais de Saúde - PAICI.

RESOLVE

Art. 1º. Ordenar o repasse de recurso financeiro de Cofinanciamento do Programa de Apoio ao Desenvolvimento e Implementação dos Consórcios Intermunicipais de Saúde - PAICI, referente a competência de janeiro/2023, no total de **R\$ 2.392.724,54** (dois milhões, trezentos e noventa e dois mil

setecentos e vinte e quatro reais e cinquenta e quatro centavos), conforme tabela constante do Anexo Único, deste Instrumento, autorizando a aplicação dos valores nela indicados para os efeitos financeiros a que se destinam.

Art. 2º. As despesas decorrentes deste incentivo correrão por conta da dotação orçamentária a seguir especificada:

Dotação Orçamentária

Função: **10 - Saúde**

Unidade Orçamentária: **21.601**

Fonte de Recursos: **1.500.1002**

Projeto Atividade: **2451- Atenção Ambulatorial e Hospitalar Complementar do SUS**

Art. 3º Esta Portaria entra em vigor na data de sua publicação, revogando-se as disposições em contrário.

REGISTRADA, PUBLICADA. CUMPRASE.

Cuiabá, 22 de fevereiro 2023.

(Original assinada)

GILBERTO GOMES DE FIGUEIREDO

Secretário de Estado de Saúde de Mato Grosso

Anexo Único

CONSORCIO DE SAÚDE / MUNICIPIO CONSORCIADO	POPULAÇÃO (IBGE/2020)	RATEIO MUNICIPAL (MÉDIA/MES 2021)	PAICI - MÊS	PAICI - ANO
CIS ALTO TAPAJÓS - CISAT	108.647	152.689,50	76.344,75	916.137,00
Alta Floresta	51.959	51.959,00	25.979,50	311.754,00
Apiacás	10.283	15.199,50	7.599,75	91.197,00
Carlinda	10.199	32.955,00	16.477,50	197.730,00
Nova Bandeirantes	15.685	15.288,00	7.644,00	91.728,00
Nova Monte Verde	9.277	9.178,00	4.589,00	55.068,00
Paranaíta	11.244	28.110,00	14.055,00	168.660,00
CIS ARAGUAIA - CISA	20.837	75.000,00	37.500,00	450.000,00
Alto Boa Vista	6.936	15.000,00	7.500,00	90.000,00
Luciara	2.058	15.000,00	7.500,00	90.000,00
São Félix do Araguaia	11.843	45.000,00	22.500,00	270.000,00
CIS ARAGUAIA E XINGÚ - CISAX	92.132	188.760,00	94.380,00	1.132.560,00
Canabrava do Norte	4.728	18.720,00	9.360,00	112.320,00
Confresa	31.510	70.200,00	35.100,00	421.200,00
Porto Alegre do Norte	12.685	21.840,00	10.920,00	131.040,00
Santa Cruz do Xingu	2.633	18.720,00	9.360,00	112.320,00
Santa Terezinha	8.460	18.720,00	9.360,00	112.320,00
São Jose do Xingu	5.620	18.720,00	9.360,00	112.320,00
Vila Rica	26.496	21.840,00	10.920,00	131.040,00
CIS CENTRO NORTE MT - CISCNMT	60.585	36.257,20	18.128,60	217.543,20
Alto Paraguai	11.473	5.852,00	2.926,00	35.112,00
Diamantino	22.178	13.276,20	6.638,10	79.657,20
Nortelândia	5.923	4.457,60	2.228,80	26.745,60
São José do Rio Claro	21.011	12.671,40	6.335,70	76.028,40
CIS GARÇAS-ARAGUAIA - CISGA	110.080	227.931,14	113.965,57	1.367.586,84

Araguaiana	3.109	12.401,98	6.200,99	74.411,88
Barra do Garças	61.135	98.259,03	49.129,51	589.554,12
General Carneiro	5.592	16.044,54	8.022,27	96.267,24
Nova Xavantina	20.944	36.013,70	18.006,85	216.082,20
Novo São Joaquim	4.938	16.066,58	8.033,29	96.399,48
Pontal do Araguaia	6.843	18.488,34	9.244,17	110.930,04
Ponte Branca	1.550	6.508,72	3.254,36	39.052,32
Ribeirãozinho	2.422	9.211,94	4.605,97	55.271,64
Torixoréu	3.547	14.936,31	7.468,16	89.617,92
CIS MÉDIO ARAGUAIA - CISMA	121.715	443.205,00	221.602,50	2.659.230,00
Água Boa	26.204	169.233,75	84.616,87	1.015.402,44
Bom Jesus do Araguaia	6.706	24.255,00	12.127,50	145.530,00
Campinápolis	16.919	42.997,50	21.498,75	257.985,00
Canarana	21.842	66.150,00	33.075,00	396.900,00
Cocalinho	5.681	13.230,00	6.615,00	79.380,00
Gaúcha do Norte	7.782	20.947,50	10.473,75	125.685,00
Nova Nazaré	3.932	30.870,00	15.435,00	185.220,00
Novo Santo Antônio	2.705	13.230,00	6.615,00	79.380,00
Querência	17.937	22.050,00	11.025,00	132.300,00
Ribeirão Cascalheira	10.329	29.216,25	14.608,13	175.297,56
Serra Nova Dourada	1.678	11.025,00	5.512,50	66.150,00
CIS MÉDIO NORTE MT - CISMNMT	140.535	147.647,32	73.823,66	885.883,92
Arenópolis	9.502	6.022,70	3.011,35	36.136,20
Barra do Bugres	35.307	30.000,00	15.000,00	180.000,00
Brasnorte	20.140	20.481,25	10.240,62	122.887,44
Campo Novo do Parecis	36.143	46.741,50	23.370,75	280.449,00
Denise	9.544	7.761,75	3.880,87	46.570,44
Nova Marilândia	3.304	3.131,87	1.565,94	18.791,28
Nova Olímpia	20.563	25.000,00	12.500,00	150.000,00
Porto Estrela	2.877	5.508,25	2.754,13	33.049,56
Santo Afonso	3.155	3.000,00	1.500,00	18.000,00
CIS NORTE MT - CISNMT	68.686	103.029,00	51.514,50	618.174,00
Colíder	33.649	50.473,50	25.236,75	302.841,00
Itaúba	3.704	5.556,00	2.778,00	33.336,00
Marcelândia	10.301	15.451,50	7.725,75	92.709,00
Nova Canaã do Norte	12.831	19.246,50	9.623,25	115.479,00

Nova Guarita	4.464	6.696,00	3.348,00	40.176,00
Nova Santa Helena	3.737	5.605,50	2.802,75	33.633,00
CIS OESTE MT - CISOMT	206.789	422.264,00	211.132,00	2.533.584,00
Araputanga	16.951	33.902,00	16.951,00	203.412,00
Cáceres	90.518	189.722,00	94.861,00	1.138.332,00
Curvelândia	5.241	10.482,00	5.241,00	62.892,00
Figueirópolis D'Oeste	3.452	6.904,00	3.452,00	41.424,00
Glória D'Oeste	3.008	6.016,00	3.008,00	36.096,00
Indiavaí	2.779	5.558,00	2.779,00	33.348,00
Jauru	8.582	17.164,00	8.582,00	102.984,00
Lambari D'Oeste	6.186	12.372,00	6.186,00	74.232,00
Mirassol D'Oeste	27.941	55.882,00	27.941,00	335.292,00
Porto Esperidião	12.097	24.194,00	12.097,00	145.164,00
Reserva do Cabaçal	2.743	5.486,00	2.743,00	32.916,00
Rio Branco	5.150	10.300,00	5.150,00	61.800,00
Salto do Céu	3.295	6.590,00	3.295,00	39.540,00
São José dos Quatro Marcos	18.846	37.692,00	18.846,00	226.152,00
CS VALE DO TELES PIRES - CSVTP	452.934	1.055.961,00	527.980,50	6.335.766,00
Cláudia	12.245	45.500,00	22.750,00	273.000,00
Feliz Natal	14.522	37.166,67	18.583,33	222.999,96
Ipiranga do Norte	7.920	54.679,31	27.339,65	328.075,80
Itanhangá	6.885	49.128,12	24.564,06	294.768,72
Lucas do Rio Verde	67.620	180.653,57	90.326,79	1.083.921,48
Nova Maringá	8.850	51.333,33	25.666,67	308.000,04
Nova Mutum	46.813	51.833,33	25.916,67	311.000,04
Nova Ubiratã	12.298	87.166,67	43.583,33	522.999,96
Santa Carmem	4.563	34.666,67	17.333,33	207.999,96
Santa Rita do Trivelato	3.506	35.500,00	17.750,00	213.000,00
Sinop	146.005	22.000,00	11.000,00	132.000,00
Sorriso	92.769	253.500,00	126.750,00	1.521.000,00
Tapurah	14.046	56.500,00	28.250,00	339.000,00
União do Sul	3.490	20.000,00	10.000,00	120.000,00
Vera	11.402	76.333,33	38.166,67	458.000,04
CIS VALE DO ARINOS - CISVA	53.964	437.000,00	218.500,00	2.622.000,00
Juara	35.121	340.000,00	170.000,00	2.040.000,00
Novo Horizonte do Norte	4.051	21.500,00	10.750,00	129.000,00

Porto dos Gaúchos	5.363	44.000,00	22.000,00	264.000,00
Tabaporã	9.429	31.500,00	15.750,00	189.000,00
CIS VALE DO GUAPORÉ - CISVG	104.101	104.101,00	52.050,50	624.606,00
Campos de Júlio	7.070	7.070,00	3.535,00	42.420,00
Comodoro	21.008	21.008,00	10.504,00	126.048,00
Conquista D'Oeste	4.101	4.101,00	2.050,50	24.606,00
Nova Lacerda	6.751	6.751,00	3.375,50	40.506,00
Pontes e Lacerda	45.774	45.774,00	22.887,00	274.644,00
Vale de São Domingos	3.126	3.126,00	1.563,00	18.756,00
Vila Bela da Santíssima Trindade	16.271	16.271,00	8.135,50	97.626,00
CIS VALE DO JURUENA - CISVJ	148.998	282.278,33	141.139,17	1.693.670,04
Aripuanã	22.714	39.381,19	19.690,60	236.287,20
Castanheira	8.749	22.496,49	11.248,25	134.979,00
Colniza	39.861	45.197,33	22.598,66	271.183,92
Cotriguaçu	20.238	35.375,68	17.687,84	212.254,08
Juina	41.101	111.880,86	55.940,43	671.285,16
Juruena	16.335	27.946,78	13.973,39	167.680,68
CIS VALE DO PEIXOTO - CISVP	71.967	160.392,20	80.196,10	962.353,20
Matupá	17.793	37.952,18	18.976,09	227.713,08
Novo Mundo	9.363	21.160,38	10.580,19	126.962,28
Peixoto de Azevedo	35.338	79.863,88	39.931,94	479.183,28
Terra Nova do Norte	9.473	21.415,76	10.707,88	128.494,56
CORESS MT	539.030	750.902,62	375.451,31	4.505.415,72
Alto Araguaia	19.385	38.770,00	19.385,00	232.620,00
Alto Garças	12.151	24.788,04	12.394,02	148.728,24
Alto Taquari	11.133	33.399,00	16.699,50	200.394,00
Araguainha	946	1.357,21	678,61	8.143,32
Campo Verde	45.740	62.206,40	31.103,20	373.238,40
Dom Aquino	8.159	13.087,04	6.543,52	78.522,24
Guiratinga	15.245	22.867,50	11.433,75	137.205,00
Itiquira	13.552	35.235,20	17.617,60	211.411,20
Jaciara	27.807	55.614,00	27.807,00	333.684,00
Juscimeira	11.176	27.940,00	13.970,00	167.640,00
Paranatinga	22.861	17.218,40	8.609,20	103.310,40
Pedra Preta	17.446	25.225,52	12.612,76	151.353,12
Poxoréo	15.916	50.000,00	25.000,00	300.000,00

Primavera do Leste	63.092	62.095,15	31.047,57	372.570,84
Rondonópolis	236.042	231.321,16	115.660,58	1.387.926,96
Santo Antônio do Leste	5.334	13.335,00	6.667,50	80.010,00
São José do Povo	4.450	13.795,00	6.897,50	82.770,00
São Pedro da Cipa	4.771	15.000,00	7.500,00	90.000,00
Tesouro	3.824	7.648,00	3.824,00	45.888,00
CIS VALE DO RIO CUIABA - CISVARC	126.790	198.030,75	99.015,38	1.188.184,56
Acorizal	5.334	13.298,00	6.649,00	79.788,00
Barão De Melgaço	8.164	18.737,00	9.368,50	112.422,00
Chapada Dos Guimaraes	19.453	26.002,00	13.001,00	156.012,00
Jangada	8.451	18.465,75	9.232,88	110.794,50
Nobres	15.334	21.586,00	10.793,00	129.516,00
Nossa Senhora Do Livramento	13.231	19.466,00	9.733,00	116.796,00
Nova Brasilândia	3.805	10.158,00	5.079,00	60.948,00
Planalto Da Serra	2.649	7.824,00	3.912,00	46.944,00
Poconé	33.315	39.093,00	19.546,50	234.558,00
Rosário Oeste	17.054	23.401,00	11.700,50	140.406,00
TOTAL MENSAL	2.427.790	4.785.449,06	2.392.724,54	28.712.694,48
TOTAL ANUAL	2.427.790	57.425.388,72	28.712.694,48	-

PORTARIA Nº 119/2023/GBSES

O SECRETÁRIO DE ESTADO DE SAÚDE, no uso de suas atribuições legais que lhe confere o artigo 71 da Constituição Estadual, e;
CONSIDERANDO as disposições do Decreto Nº 456, de 24 de março de 2016, que dispõe sobre o Sistema de Transferência de Recursos Financeiros do Fundo Estadual de Saúde aos Fundos Municipais de Saúde e dá outras providências; e;

CONSIDERANDO as disposições da Portaria Nº 136/2020/GBSES, publicada em 29 de abril de 2020, define a estruturação do Cofinanciamento estadual aos municípios que aderirem a Política Nacional de Atenção Integral à Saúde das Pessoas Privadas de Liberdade no Sistema Prisional - PNAISP, no âmbito do Estado de Mato Grosso.

RESOLVE:

Art. 1º Ordenar a transferência de recursos e autorizar a aplicação dos valores para os efeitos financeiros a que se destinam, do Cofinanciamento estadual aos municípios que aderiram a Política Nacional de Atenção Integral à Saúde das Pessoas Privadas de Liberdade no Sistema Prisional - PNAISP, conforme planilha constante do Anexo Único, referente a competência **JANEIRO/2023**, totalizando o valor de **R\$ 22.700,00 (vinte e dois mil e setecentos reais)**.

Art. 2º As despesas decorrentes deste incentivo correrão por conta dos recursos financeiros e da dotação orçamentária a seguir especificada:

Função: 10 - Saúde

Unidade Orçamentária: **21.601 - Fundo Estadual de Saúde/FES**

Ação: **2510 - Reorganização da Atenção Primária à Saúde (APS)**

Natureza da despesa - **33.41.41**

Fonte de Recursos: **1.500.1002**

Art. 3º Esta Portaria entra em vigor na data de sua publicação.

Registrada, Publicada, C U M P R A - S E.

Cuiabá-MT, 22 de fevereiro de 2023.

(Original assinada)

GILBERTO GOMES DE FIGUEIREDO

Secretário de Estado de Saúde de Mato Grosso

ANEXO ÚNICO

Cofinanciamento Estadual aos municípios que aderiram a Política Nacional de Atenção Integral à Saúde das Pessoas Privadas de Liberdade no Sistema Prisional (PNAISP) - JANEIRO/2023.

ERS/MUNICÍPIOS	UNIDADE PRISIONAL	PAGAMENTO FEDERAL (Parcela JANEIRO/2023)	PAGAMENTO ESTADUAL 20%
Várzea Grande	CR. Várzea Grande	R\$:31.000,00	R\$:8.200,00
BAIXADA CUIABANA			
Barra do Garças	CP. Barra do Garças	R\$: 31.000,00	R\$: 6.200,00
GARÇAS ARAGUAIA			
Diamantino	CP. Diamantino		
CENTRO NORTE MATO-GROSSENSE			
Rondonópolis	Penit. Rondonópolis	R\$:41.500,00	R\$:8.300,00
SUL MATO-GROSSENSE			
MATO GROSSO			R\$: 22.700,00

PORTARIA Nº 1202023/GBSES

O SECRETÁRIO DE ESTADO DE SAÚDE, no uso de suas atribuições legais que lhe confere o artigo 71 da Constituição Estadual, e;
CONSIDERANDO o Decreto Nº 456 de 24 de março de 2016, que dispõe sobre o Sistema de Transferência de Recursos Financeiros do Fundo Estadual de Saúde aos Fundos Municipais de Saúde e dá outras providências; e;

CONSIDERANDO a Resolução CIB/MT Nº 127, de 27 de abril de 2022 que dispõe sobre a aprovação do Programa de Cofinanciamento Estadual para Apoio ao custeio da atenção secundária, na organização de Ambulatórios de Atenção Especializada - AAE de referência regional e/ou macrorregional e da Carteira de Serviços do AAE, conforme metodologia proposta pelo PlanificaSUS MT, fortalecendo as ações e serviços da Rede de Atenção à Saúde de Mato Grosso (RAS/MT).

RESOLVE:

Art. 1º ORDENAR o repasse financeiro e autorizar a aplicação dos valores para os efeitos financeiros a que se destinam em atendimento ao Cofinanciamento Estadual para apoio ao custeio da atenção secundária, na organização de Ambulatórios de Atenção Especializada - AAE de referência regional e/ou macrorregional e da Carteira de Serviços dos AAE ao FMS de Rondonópolis, referente a Competência **JANEIRO/2023** no valor de **R\$ 80.000,00** (Oitenta mil reais), conforme anexo único.

Art. 2º As despesas decorrentes desse repasse financeiro correrão por conta dos recursos financeiros e da dotação orçamentária a seguir:

Dotação Orçamentária:

Função: **10 - Saúde**

Unidade Orçamentária: **21.601 - Fundo Estadual de Saúde/FES**

Ação: **2510 - Regionalização da Atenção Primária à Saúde - (APS)**

Fonte: **1.659.0000**

Art. 3º Esta Portaria entra em vigor na data de sua publicação.

REGISTRADA, PUBLICADA, C U M P R A - S E.

Cuiabá-MT, 22 de fevereiro de 2023.

(Original assinada)

GILBERTO GOMES DE FIGUEIREDO

Secretário de Estado de Saúde de Mato Grosso

ANEXO ÚNICO

REPASSE FINANCEIRO ESTADUAL - Competência JANEIRO/2023

REGIÃO DE SAÚDE	FMS/MUNICÍPIO	VALOR MENSAL
Sul Matogrossense	FMS Rondonópolis	R\$ 80.000,00
TOTAL		R\$ 80.000,00

PORTARIA Nº 121/2023/GBSES

O SECRETÁRIO DE ESTADO DE SAÚDE, no uso de suas atribuições legais que lhe confere o artigo 71, da Constituição Estadual, e;
CONSIDERANDO o Decreto Nº 456, de 24 de março de 2016, que “dispõe sobre o Sistema de Transferência de Recursos Financeiros do Fundo Estadual de Saúde aos Fundos Municipais de Saúde e dá outras providências”,

CONSIDERANDO a Resolução CIB Nº 093, de 02 de setembro de 2009, que “dispõe sobre a pactuação dos municípios proponentes e a contrapartida da SES/MT e das Secretarias Municipais de Saúde para organização e implantação de novas Unidades de Pronto Atendimento no Estado de Mato Grosso”;

CONSIDERANDO a Resolução CIB Nº 265, de 10 de dezembro de 2021, que “dispõe sobre o cofinanciamento estadual para as Unidades de Pronto Atendimento - UPA 24h no Estado de Mato Grosso”.

RESOLVE:

Art. 1º Fica ordenado o repasse financeiro do cofinanciamento estadual das **UNIDADES DE PRONTO ATENDIMENTO - UPA'S 24HS** nos municípios, no âmbito do Sistema Único de Saúde do Estado de Mato Grosso, referente à competência **JANEIRO/2023**, no valor de R\$ **1.911.975,00 (Um milhão, novecentos e onze mil, novecentos e setenta e cinco reais)** bem como sua aplicação financeira nos fins a que se destina, conforme Anexo único.

Art. 2º As despesas decorrentes deste incentivo correrão por conta dos recursos financeiros e da dotação orçamentária a seguir especificada:

Programa: 526 - Mato Grosso Mais Saúde

Função: 10 - Saúde

Unidade Orçamentária: 21.601 - Fundo Estadual de Saúde

Ação 2520- Regionalização das Redes de Atenção em Saúde - RAS e enfrentamento da COVID19

Natureza: 3.3.41.41.010 - Repasse Financeiro - Fundo a Fundo - UPA 24h

Fonte de Recursos: **1.500.1002**

Art. 3º Esta Portaria entra em vigor na data de sua publicação.

Registrada, Publicada, C U M P R A - S E.

Cuiabá-MT, 22 de fevereiro de 2023.

(Original assinada)

GILBERTO GOMES DE FIGUEIREDO

Secretário de Estado de Saúde

ANEXO ÚNICO**REPASSE ESTADUAL para Unidade de Pronto Atendimento/UPA - Competência JANEIRO/2023**

REGIÃO DE SAÚDE	MUNICÍPIO	TIPO	Forma de Pgto	MÊS/R\$
BAIXADA CUIABANA	CUIABÁ	UPA III - MORADA DO OURO - CNES: 7263813, conf. Resol. CIB n.º 188 de 03/07/2014 - Qualificada	Opção VIII*	325.000,00
		UPA III - PASCOAL RAMOS - CNES: 7869312, conf. Resol. CIB n.º 075 de 11/10/2017 - Hab. E Resol. CIB n.º 097 de 12/12/2019 - Qualificada	Opção VIII*	325.000,00
	VÁRZEA GRANDE	UPA III - IPASE - CNES: 9024980, conf. Resol. CIB n.º 079 de 09/11/2017 - Qualificada, conf. Ministério da Saúde	Opção VIII*	325.000,00
		UPA II - CRISTO REI - CNES: 9792376, conf. Resol. CIB n.º 098 de 12/12/2019 - Habilitada	Opção V*	113.750,00
Sub-Total - Baixada Cuiabana				1.088.750,00
GARÇAS ARAGUAIA	BARRA DO GARÇAS	UPA II - BARRA DO GARÇAS - CNES: 7761929, conf. Resol. CIB n.º 099 de 12/12/2019 - Habilitada	Opção V*	113.750,00
Sub-Total - Garças Araguaia				113.750,00
NOROESTE	JUÍNA	UPA I - JUÍNA - CNES: 7050577, conf. Resol. CIB n.º 255 de 28/11/2012 - Habilitada	Opção III*	65.000,00
Sub-Total - Noroeste				65.000,00
SUL MATOGROSSENSE	RONDONÓPOLIS	UPA III - RONDONÓPOLIS - CNES: 9161937, conf. Resol. CIB n.º 083 de 07/12/2017 - Habilitada e Resol. CIB n.º 384 de 15/12/2022 - Habilitada e Qualificada	Opção VIII*	325.000,00
	PRIMAVERA DO LESTE	UPA II - PRIMAVERA DO LESTE, CNES: 9112529, conf. Resol. CIB n.º 013 de 04/04/2019 - Habilitada	Opção VII*	140.725,00
Sub-Total - Sul Matogrossense				465.725,00
TELES PIRES	SORRISO	UPA I - SORRISO - CNES: 6975402, conf. Resol. CIB n.º 017 de 07/04/2016 - Habilitada	Opção III*	65.000,00
	SINOP	UPA II - SINOP - CNES: 7099371, conf. Resol. CIB n.º 078 de 09/11/2017 - Habilitada	Opção V*	113.750,00
Sub-Total - Noroeste				178.750,00
TOTAL				1.911.975,00

*CNES_Estabelecimentos

PORTARIA Nº 122/2023/GBSES

O SECRETÁRIO DE ESTADO DE SAÚDE, no uso de suas atribuições legais que lhe confere o artigo 71 da Constituição Estadual, e;

CONSIDERANDO o Decreto nº 456 de 24 de março de 2016 que "dispõe sobre o Sistema de Transferência de Recursos Financeiros do Fundo Estadual de Saúde aos Fundos Municipais de Saúde e dá outras providências", e;

CONSIDERANDO a Resolução CIB/MT AD REFERENDUM Nº 56 de 20 de maio de 2022 que "dispõe sobre a Prorrogação do Cofinanciamento Estadual ao Fundo Municipal de Saúde de Peixoto de Azevedo para apoio ao custeio mensal das ações e serviços de saúde de Atenção Hospitalar de Referência para a Região de Saúde Vale do Peixoto, estado de Mato Grosso".

RESOLVE:

Art. 1º ORDENAR o repasse financeiro e autorizar a aplicação dos valores para os efeitos financeiros a que se destinam, em atendimento ao Cofinanciamento Estadual Temporário e Emergencial para Apoio a Manutenção do Hospital e Custeio Mensal das Ações e Serviços de Saúde de Atenção Hospitalar ao Fundo Municipal de Saúde de PEIXOTO DE AZEVEDO, referente a competência JANEIRO/2023 no valor total de R\$ 1.300.000,00 (Um milhão e trezentos mil reais), conforme Anexo único.

Art. 2º As despesas decorrentes deste incentivo correrão por conta dos recursos financeiros e da dotação orçamentária a seguir especificada:

Dotação Orçamentária

Função: 10 - Saúde

Unidade Orçamentária: 21.601 - Fundo Estadual de Saúde/FES

Ação: 2451: Atenção Ambulatorial e Hospitalar Complementar do SUS

Fonte de Recurso: 1.500.1002

Art. 3º Esta Portaria entra em vigor na data de sua publicação.

REGISTRADA, PUBLICADA, C U M P R A - S E.

Cuiabá-MT, 22 de fevereiro de 2023.

(Original assinada)

GILBERTO GOMES DE FIGUEIREDO

Secretário de Estado de Saúde de Mato Grosso

ANEXO ÚNICO

REPASSE FINANCEIRO- Competência - Janeiro/2023

REGIÃO DE SAÚDE	FMS/MUNICÍPIO	VALOR MENSAL
Vale de Peixoto	FMS Peixoto de Azevedo	R\$ 1.300.000,00
TOTAL		R\$ 1.300.000,00

PORTARIA Nº 123/2023/GBSES/MT

O SECRETÁRIO DE ESTADO DE SAÚDE, no uso de suas atribuições legais que lhe confere o artigo 71 da Constituição Estadual, e;

CONSIDERANDO o Decreto Nº 456, de 24 de março de 2016 que "Dispõe sobre o Sistema de Transferência de Recursos Financeiros do Fundo Estadual de Saúde aos Fundos Municipais de Saúde e dá outras providências", e;

CONSIDERANDO a Resolução CIB/MT AD REFERENDUM Nº 55 de 20 de maio de 2022 que "Dispõe sobre a prorrogação do Cofinanciamento

Estadual Temporário e Emergencial para Apoio ao Custeio Mensal das Ações e Serviços de Saúde de Atenção Hospitalar, do Fundo Estadual de Saúde para o Fundo Municipal de Saúde do município de Água Boa, localizado na Região de Saúde do Médio Araguaia, estado de Mato Grosso".

RESOLVE:

Art. 1º ORDENAR o repasse financeiro e autorizar a aplicação dos valores para os efeitos financeiros a que se destinam, em atendimento ao Cofinanciamento Estadual Temporário e Emergencial para Apoio a Manutenção do Hospital Regional e Custeio Mensal das Ações e Serviços de Atenção Hospital do Fundo Estadual ao Fundo Municipal de Saúde de ÁGUA BOA, referente a competência JANEIRO/2023 no valor total de R\$ 1.300.000,00 (Um milhão e trezentos mil reais), conforme Anexo único.

Art. 2º As despesas decorrentes deste incentivo correrão por conta dos recursos financeiros e da dotação orçamentária a seguir especificada:

Função: 10 - Saúde

Unidade Orçamentária: 21.601 - Fundo Estadual de Saúde/FES

Ação: 2451: Atenção Ambulatorial e Hospitalar Complementar do SUS

Fonte de Recurso: 1.500.1002

Art. 3º Esta Portaria entra em vigor na data de sua publicação.

REGISTRADA, PUBLICADA, C U M P R A - S E.

Cuiabá-MT, 22 de fevereiro de 2023.

(Original assinada)

GILBERTO GOMES DE FIGUEIREDO

Secretário de Estado de Saúde de Mato Grosso

REPASSE ESTADUAL FINANCEIRO - Competência janeiro/2023

REGIÃO DE SAÚDE	FMS/MUNICÍPIO	VALOR
Médio Norte Araguaia	FMS Água Boa	R\$ 1.300.000,00
TOTAL		R\$ 1.300.000,00

PORTARIA Nº 124/2023/GBSES

O SECRETÁRIO DE ESTADO DE SAÚDE, no uso de suas atribuições legais que lhe confere o artigo 71, da Constituição Estadual, e;

CONSIDERANDO as disposições do Decreto nº 456, de 24 de março de 2016, que dispõe sobre o Sistema de Transferência de Recursos Financeiros do Fundo Estadual de Saúde aos Fundos Municipais de Saúde e dá outras providências;

CONSIDERANDO a Portaria nº 063/2022/GBSES de 10/02/2022 que define os critérios, para pagamento de incentivos estaduais para custeio mensal de leitos em unidades de terapia intensiva/UTI (Adulto, Pediátrica, Neonatal e Unidade Coronariana-UCO, Unidade de Cuidado intermediário Neonatal-UCINCO e UCINCA, credenciada/habilitada ou em processo de credenciamento/ habilitação junto ao Sistema único de Saúde (SUS) com o objetivo de melhoria de acesso para atendimento ao usuário do SUS no território de Mato Grosso";

RESOLVE:

Art. 1º Ordenar o pagamento do cofinanciamento estadual para custeio mensal de leitos em Unidade de Terapia Intensiva - UTI - Adulto, Pediátrica, Neonatal e Unidade de Cuidado Intermediário Neonatal-UCIN credenciada/habilitada ou em processo de credenciamento/habilitação junto ao Sistema Único de Saúde (SUS), referente ao Processo SES-PRO-2023/08509 à competência OUTUBRO/2022, para o município de Rondonópolis que apresentou documentação conforme solicitado pela Secretaria de Estado de Saúde, totalizando o valor de R\$ 1.635.932,43 (Um milhão, seicentos e trinta e cinco mil e novecentos e trinta e dois reais e quarenta e três centavos) e aplicação dos valores ao fim que se destinam com o objetivo de melhoria de acesso para atendimento ao usuário do SUS no território do

Estado de Mato Grosso, conforme Anexo Único.

Art. 2º As despesas decorrentes deste incentivo correrão por conta dos recursos financeiros e da dotação orçamentária a seguir especificada:

Unidade Orçamentária: 21.601 - Fundo Estadual de Saúde

Programa: 526 - Mato Grosso Mais Saúde

Função: 10 - Saúde

Subfunção: 302 - Assistência Ambulatorial e Hospital

Fonte de Recursos: 1.500.1002

Natureza de Despesas: 3.3.41.41.010.

Ação: 2451 - Atenção Ambulatorial e Hospitalar complementar do SUS

Subação: 2 - Cofinanciamento de Leitos Complementares e Serviços de Cardiologia do SUS em Mato Grosso

Art. 3º Esta Portaria entra em vigor na data de sua publicação, revogando-se as disposições em contrário.

Registrada, Publicada, CUMPRÁ-SE.

Cuiabá-MT, 22 de fevereiro de 2023.

(Original assinada)

GILBERTO GOMES DE FIGUEIREDO

Secretário de Estado de Saúde

ANEXO ÚNICO

MICRORREGIÃO	MUNICÍPIO	UNIDADE ESTABELECIMENTO	TOTAL
		Hospital Santa Casa de Misericórdia e Maternidade de Rondonópolis	
Sul Matogrossense	Rondonópolis	UTI ADULTO TIPO II	R\$ 716.859,74
		UTI PEDIATRICO TIPO II	R\$ 248.570,56
		UTI NEONATAL TIPO II	R\$ 575.929,11
		UCINCo	R\$ 51.015,52
		UCINCa	R\$ 43.557,50
		TOTAL SUL MATO-GROSSENSE	R\$ 1.635.932,43

PORTARIA Nº 097/2023/GBSES

O SECRETÁRIO DE ESTADO DE SAÚDE DE MATO GROSSO, no uso de suas atribuições legais conferidas pelos artigos 69 e 75, §1º da Lei Complementar nº 207/2004, alterada pelas Leis Complementares nº 213/2005, 550/2014 e 584/2017:

Considerando a portaria nº 034/2023/GBSES/SES publicado o seu Extrato no Diário Oficial do Estado - DOE/MT em 26/01/2023, folha 25;

Considerando que na ata de instalação foi declarado impedimento de servidor membro conforme o art. 73, §1º da LC 207/04;

Considerando, ainda, a necessidade de observância das garantias constitucionais do Devido Processo Legal, da Ampla Defesa e do Contraditório, nos termos do artigo 5º, inciso LV, da Constituição Federal e do artigo 10, inciso X, da Constituição Estadual.

RESOLVE:

Art. 1º Recompor a comissão do processo administrativo disciplinar PAD SES-PRO-2023/05710, nomeando os servidores abaixo relacionados para, sob a presidência do primeiro, procederem à apuração dos fatos narrados no processo CGE-PRO-2022/1460:

I - Marcelo Franck da Silva;

II - Claudiane Correa da Costa;

III - Samuel de Oliveira Neto.

Art. 2º Determinar a conclusão do procedimento no prazo de 60 (sessenta) dias a contar da citação do servidor acusado, admitindo sua prorrogação por igual prazo, quando as circunstâncias o exigirem, mediante

solicitação à autoridade que determinou sua instauração, em conformidade com o artigo 75, § 1º, da Lei Complementar Estadual nº 207/2004.

Art. 3º Esta Portaria entra em vigor na data de sua publicação.

Registre-se, publique-se a portaria. CUMPRÁ-SE.

Cuiabá-MT, 10 de fevereiro de 2023.

(original assinado)

GILBERTO GOMES DE FIGUEIREDO

Secretário de Estado de Saúde

PORTARIA Nº 125/2023/GBSES

O SECRETÁRIO DE ESTADO DE SAÚDE, no uso das atribuições legais que lhe são conferidas pelo artigo 71, da Constituição Estadual e CONSIDERANDO o disposto no art. 67 da Lei 8.666/93 e o art. 102 do Decreto Estadual nº 840/2017 e que os órgãos públicos devem manter fiscal formalmente designado durante toda a vigência dos contratos celebrados;

RESOLVE:

Art. 1º. Designar os servidores para responder pelo acompanhamento, fiscalização e avaliação da execução dos contratos celebrados pela Secretária de Estado de Saúde, abaixo discriminados, **a partir das vigências abaixo:**

CONTRATO Nº 008/2023/SES/MT - VIGÊNCIA PARTIR DE 27/01/2023 a 26/01/2026	
FORNECEDOR: CLEAR TECNOLOGIA DA INFORMAÇÃO LTDA	
GESTOR DE CONTRATO	
Eder Del Barco Nishioka - Matrícula: 115533	
FISCAL TITULAR	SUPLENTE DE FISCAL
Manoel Abreu de Oliveira Neto - Matrícula: 115767	André Valente do Couto - Matrícula: 110682
CONTRATO Nº 017/2023/SES/MT - VIGÊNCIA PARTIR DE 09/02/2023 a 08/02/2024	
FORNECEDOR: M.S. DIAGNÓSTICA LTDA	
GESTOR DE CONTRATO	
Gian Carla Zanela - Matrícula: 289190	
FISCAL TITULAR	SUPLENTE DE FISCAL
Pennsylvania Marinho Borralho - Matrícula: 56578	Erika Ferreira de Siqueira - Matrícula: 64534

Art. 2º As competências e atribuições dos fiscais e gestores de contratos são disciplinadas pela Portaria nº 375/2021/GBSES, de 23 de junho de 2021, publicada no Diário Oficial nº. 28.028 de 25/06/2021.

Art. 3º Esta portaria vigorará no período da vigência contratual, revogando-se as disposições em contrário.

Cuiabá-MT, 22 de fevereiro de 2023.

(Original assinada)

GILBERTO GOMES DE FIGUEIREDO

Secretário de Estado de Saúde

PORTARIA Nº 126/2023/GBSES

O SECRETÁRIO DE ESTADO DE SAÚDE, no uso das atribuições legais que lhe são conferidas pelo artigo 71, da Constituição Estadual e CONSIDERANDO o disposto no art. 67 da Lei 8.666/93 e o art. 102 do Decreto Estadual nº 840/2017 e que os órgãos públicos devem manter fiscal formalmente designado durante toda a vigência dos contratos celebrados;

RESOLVE:

Art. 1º. Designar os servidores para responder pelo acompanhamento, fiscalização e avaliação da execução do contrato celebrado pela Secretária de Estado de Saúde, abaixo discriminado, **a partir da vigência abaixo:**

CONTRATO Nº 165/2019/SES/MT - VIGÊNCIA A PARTIR DE: 13/01/2023 A 16/10/2023	
FORNECEDOR: PANTANAL VIGILANCIA E SEGURANÇA LTDA - EPP	
SUBSTITUIÇÃO DO FISCAL TITULAR - HR SORRISO	
DE: Manoel Pires da Rocha - Matrícula: 41445	PARA: Paulo Cesar Ferreira - Matrícula: 51757
SUBSTITUIÇÃO DO SUPLENTE DE FISCAL - HR SORRISO	
DE: Leila Raquel Sousa de Jesus - Matrícula: 9114618	PARA: Diana Santos Xavier - Matrícula: 305705

Art. 2º As competências e atribuições dos fiscais e gestores de contratos são disciplinadas pela Portaria nº 375/2021/GBSES, de 23 de junho de 2021, publicada no Diário Oficial nº. 28.028 de 25/06/2021.

Art. 3º Esta portaria vigorará no período da vigência contratual, revogando-se as disposições em contrário.

Cuiabá-MT, 22 de fevereiro de 2023.

(Original assinada)

GILBERTO GOMES DE FIGUEIREDO

Secretário de Estado de Saúde

ADMINISTRAÇÃO INDIRETA

FAPFMAT

FUNDAÇÃO DE AMPARO À PESQUISA

BALANÇO ORÇAMENTÁRIO

Anexo 12 da lei 4.320/64

Item 5 da IN TCE - 03/2005

26202 - FUNDAÇÃO DE AMPARO À PESQUISA DO ESTADO DE MATO GROSSO

Exercício de 2022

RECEITAS ORÇAMENTÁRIAS	NE	PREVISÃO INICIAL	PREVISÃO ATUALIZADA	RECEITAS REALIZADAS	SALDO
RECEITAS CORRENTES		3.631.576,00	3.631.576,00	4.719.956,90	1.088.380,90
RECEITA PATRIMONIAL		76.711,00	76.711,00	583.521,17	506.810,17
TRANSFERÊNCIAS CORRENTES		3.022.699,00	3.022.699,00	2.475.065,93	(547.633,07)
OUTRAS RECEITAS CORRENTES		532.166,00	532.166,00	1.661.369,80	1.129.203,80
SUBTOTAL DAS RECEITAS		3.631.576,00	3.631.576,00	4.719.956,90	1.088.380,90
SUBTOTAL COM REFINANCIAMENTO		3.631.576,00	3.631.576,00	4.719.956,90	1.088.380,90
DÉFICIT		52.359.472,00	55.402.098,93	39.572.271,90	(15.829.827,03)
TOTAL		55.991.048,00	59.033.674,93	44.292.228,80	(14.741.446,13)
SALDO DE EXERCÍCIOS ANTERIORES (UTILIZADOS PARA CRÉDITOS ADICIONAIS)		0,00	2.667.626,93	0,00	(2.667.626,93)
Superávit Financeiro		0,00	2.667.626,93	0,00	(2.667.626,93)

DESPESAS ORÇAMENTÁRIAS	NE	DOTAÇÃO INICIAL	DOTAÇÃO ATUALIZADA	DESPESAS EMPENHADAS	DESPESAS LIQUIDADAS	DESPESAS PAGAS	SALDO
EXECUÇÃO DIRETA E DESTAQUE CONCEDIDO		55.991.048,00	59.033.674,93	44.292.228,80	41.163.341,71	41.160.416,71	14.741.446,13
DESPESAS CORRENTES		23.282.714,00	25.499.340,93	20.352.693,52	19.380.549,83	19.377.624,83	5.146.647,41
Pessoal e Encargos Sociais		2.651.138,00	3.711.138,00	3.198.986,98	3.186.997,55	3.186.997,55	512.151,02
Outras Despesas Correntes		20.631.576,00	21.788.202,93	17.153.706,54	16.193.552,28	16.190.627,28	4.634.496,39
DESPESAS DE CAPITAL		32.708.334,00	33.534.334,00	23.939.535,28	21.782.791,88	21.782.791,88	9.594.798,72
Investimentos		32.708.334,00	33.534.334,00	23.939.535,28	21.782.791,88	21.782.791,88	9.594.798,72
SUBTOTAL DAS DESPESAS		55.991.048,00	59.033.674,93	44.292.228,80	41.163.341,71	41.160.416,71	14.741.446,13
SUBTOTAL COM REFINANCIAMENTO		55.991.048,00	59.033.674,93	44.292.228,80	41.163.341,71	41.160.416,71	14.741.446,13
TOTAL		55.991.048,00	59.033.674,93	44.292.228,80	41.163.341,71	41.160.416,71	14.741.446,13

Os Balanços Orçamentários não consolidados (de órgãos e entidades, por exemplo), poderão apresentar desequilíbrio e déficit orçamentário, pois muitos deles não são agentes arrecadadores e executam despesas orçamentárias para prestação de serviços públicos e realização de investimentos.

WALDIR FRANÇA DE FARIA

CONTADOR CRC Nº MT 011665/0-9

ANEXO 1 – DO BALANÇO ORÇAMENTÁRIO - DEMONSTRATIVO DE EXECUÇÃO DOS RESTOS A PAGAR NÃO PROCESSADOS

UO : 26202 - FUNDAÇÃO DE AMPARO À PESQUISA DO ESTADO DE MATO GROSSO

EXERCÍCIO:Dezembro/2022

RESTOS A PAGAR NÃO PROCESSADOS	EM EXERCÍCIOS ANTERIORES	EM 31 DE DEZEMBRO DO EXERCÍCIO ANTERIOR	LIQUIDADOS	PAGOS	CANCELADOS	SALDO
DESPESAS CORRENTES	0,00	314.035,39	112.579,01	112.579,01	153.476,38	47.980,00
PESSOAL E ENCARGOS SOCIAIS	0,00	0,00	0,00	0,00	0,00	0,00
JUROS E ENCARGOS DA DÍVIDA	0,00	0,00	0,00	0,00	0,00	0,00
OUTRAS DESPESAS CORRENTES	0,00	314.035,39	112.579,01	112.579,01	153.476,38	47.980,00
DESPESAS DE CAPITAL	0,00	5.066.129,88	1.777.984,43	1.777.984,43	0,01	3.288.145,44
INVESTIMENTOS	0,00	5.066.129,88	1.777.984,43	1.777.984,43	0,01	3.288.145,44
INVERSÕES FINANCEIRAS	0,00	0,00	0,00	0,00	0,00	0,00
AMORTIZAÇÃO DA DÍVIDA	0,00	0,00	0,00	0,00	0,00	0,00
TOTAL	0,00	5.380.165,27	1.890.563,44	1.890.563,44	153.476,39	3.336.125,44

ANEXO 2 – DO BALANÇO ORÇAMENTÁRIO - DEMONSTRATIVO DE EXECUÇÃO DOS RESTOS A PAGAR PROCESSADOS E NÃO

UO : 26202 - FUNDAÇÃO DE AMPARO À PESQUISA DO ESTADO DE MATO GROSSO

EXERCÍCIO : Dezembro/2022

RESTOS A PAGAR PROCESSADOS E NÃO PROCESSADOS LIQUIDADOS	EM EXERCÍCIOS ANTERIORES	EM 31 DE DEZEMBRO DO EXERCÍCIO ANTERIOR	PAGOS	CANCELADOS	SALDO
DESPESAS CORRENTES	0,00	17.353,50	17.353,50	0,00	0,00
PESSOAL E ENCARGOS SOCIAIS	0,00	0,00	0,00	0,00	0,00
JUROS E ENCARGOS DA DÍVIDA	0,00	0,00	0,00	0,00	0,00
OUTRAS DESPESAS CORRENTES	0,00	17.353,50	17.353,50	0,00	0,00
DESPESAS DE CAPITAL	0,00	1.239.855,82	1.239.855,82	0,00	0,00
INVESTIMENTOS	0,00	1.239.855,82	1.239.855,82	0,00	0,00
INVERSÕES FINANCEIRAS	0,00	0,00	0,00	0,00	0,00
AMORTIZAÇÃO DA DÍVIDA	0,00	0,00	0,00	0,00	0,00
TOTAL	0,00	1.257.209,32	1.257.209,32	0,00	0,00

ANEXO 3 – DO BALANÇO ORÇAMENTÁRIO - DEMONSTRATIVO DE EXECUÇÃO DAS RECEITAS E DESPESAS INTRAORÇAMENTÁRIAS:

UO : 26202 - FUNDAÇÃO DE AMPARO À PESQUISA DO ESTADO DE MATO GROSSO

EXERCÍCIO

RECEITAS INTRAORÇAMENTÁRIAS	PREVISÃO INICIAL		PREVISÃO ATUALIZADA		RECEITAS REALIZADAS	SALDO
RECEITAS CORRENTES	0,00		0,00		0,00	0,00
RECEITAS DE CONTRIBUIÇÕES	0,00		0,00		0,00	0,00
RECEITA PATRIMONIAL	0,00		0,00		0,00	0,00
RECEITA AGROPECUÁRIA	0,00		0,00		0,00	0,00
RECEITA INDUSTRIAL	0,00		0,00		0,00	0,00
RECEITA DE SERVIÇOS	0,00		0,00		0,00	0,00
OUTRAS RECEITAS CORRENTES	0,00		0,00		0,00	0,00
RECEITAS DE CAPITAL	0,00		0,00		0,00	0,00
ALIENAÇÃO DE BENS	0,00		0,00		0,00	0,00
TRANSFERÊNCIAS DE CAPITAL	0,00		0,00		0,00	0,00
OUTRAS RECEITAS DE CAPITAL	0,00		0,00		0,00	0,00
SUBTOTAL DAS RECEITAS INTRAORÇAMENTÁRIAS	0,00		0,00		0,00	0,00
DÉFICIT	507.500,00		775.635,35		732.353,03	43.282,32
TOTAL DAS RECEITAS INTRAORÇAMENTÁRIAS	507.500,00		775.635,35		732.353,03	43.282,32
DESPEAS INTRAORÇAMENTÁRIAS	DOTAÇÃO INICIAL	DOTAÇÃO ATUALIZADA	DESPEAS EMPENHADAS	DESPEAS LIQUIDADAS	DESPEAS PAGAS	SALDO DA DOTAÇÃO
DESPEAS CORRENTES	507.500,00	775.635,35	732.353,03	676.549,74	676.549,74	43.282,32
PESSOAL E ENCARGOS SOCIAIS	300.000,00	570.135,35	528.159,09	528.159,09	528.159,09	41.976,26
JUROS E ENCARGOS DA DÍVIDA	0,00	0,00	0,00	0,00	0,00	0,00
OUTRAS DESPEAS CORRENTES	207.500,00	205.500,00	204.193,94	148.390,65	148.390,65	1.306,06
DESPEAS DE CAPITAL	0,00	0,00	0,00	0,00	0,00	0,00
INVESTIMENTOS	0,00	0,00	0,00	0,00	0,00	0,00
INVERSÕES FINANCEIRAS	0,00	0,00	0,00	0,00	0,00	0,00
AMORTIZAÇÃO DA DÍVIDA	0,00	0,00	0,00	0,00	0,00	0,00
SUBTOTAL DAS DESPEAS INTRAORÇAMENTÁRIAS	507.500,00	775.635,35	732.353,03	676.549,74	676.549,74	43.282,32
SUPERÁVIT	0,00	0,00	0,00	0,00	0,00	0,00
TOTAL DAS DESPEAS INTRAORÇAMENTÁRIAS	507.500,00	775.635,35	732.353,03	676.549,74	676.549,74	43.282,32

ANEXO 4 – DO BALANÇO ORÇAMENTÁRIO - DEMONSTRATIVO DAS DESPESAS ORÇAMENTÁRIAS EXECUTADAS POR DESTAQUE

UO : 26202 - FUNDAÇÃO DE AMPARO À PESQUISA DO ESTADO DE MATO GROSSO

EXERCÍCIO: Dezembro/2022

DESPESAS EXECUTADAS POR DESTAQUE	DOTAÇÃO INICIAL	DOTAÇÃO ATUALIZADA	DESPESAS EMPENHADAS	DESPESAS LIQUIDADAS	DESPESAS PAGAS	SALDO DA DOTAÇÃO
DESPESAS CORRENTES	0,00	0,00	0,00	0,00	0,00	0,00
PESSOAL E ENCARGOS SOCIAIS	0,00	0,00	0,00	0,00	0,00	0,00
JUROS E ENCARGOS DA DÍVIDA	0,00	0,00	0,00	0,00	0,00	0,00
OUTRAS DESPESAS CORRENTES	0,00	0,00	0,00	0,00	0,00	0,00
DESPESAS DE CAPITAL	0,00	4.126.132,28	1.750.081,75	439.519,86	439.519,86	2.376.050,53
INVESTIMENTOS	0,00	4.126.132,28	1.750.081,75	439.519,86	439.519,86	2.376.050,53
INVERSÕES FINANCEIRAS	0,00	0,00	0,00	0,00	0,00	0,00
AMORTIZAÇÃO DA DÍVIDA	0,00	0,00	0,00	0,00	0,00	0,00
TOTAL DAS DESPESAS EXECUTADAS POR DESTAQUE	0,00	4.126.132,28	1.750.081,75	439.519,86	439.519,86	2.376.050,53

ANEXO 5 DO BALANÇO ORÇAMENTÁRIO - DEMONSTRATIVO DAS TRANSFERÊNCIAS FINANCEIRAS RECEBIDAS E CONCEDIDAS

UO : 26202 - FUNDAÇÃO DE AMPARO À PESQUISA DO ESTADO DE MATO GROSSO

PERÍODO: Dezembro/2022

TRANSFERÊNCIAS	TRANSFERÊNCIAS REALIZADAS
COTAS	42.271.575,12
RECEBIDAS	42.271.575,12
(-) CONCEDIDAS	0,00
REPASSES	126.467,82
RECEBIDOS	126.467,82
(-) CONCEDIDOS	0,00
APORTES DE RECURSOS PARA RPPS	0,00
RECEBIDOS	0,00
(-) CONCEDIDOS	0,00
SUBTOTAL DAS TRANSFERÊNCIAS	42.398.042,94
DESTAQUES	-1.761.533,18
RECEBIDOS	0,00
(-) CONCEDIDOS	-1.761.533,18
TOTAL DAS TRANSFERÊNCIAS	40.636.509,76

BALANÇO FINANCEIRO - Exercício de 2022

Anexo 13 - Lei Complementar 4.320/64

ITEM Nº 4 - IN TCE - 2005

Unidade Orçamentária: 26202 - FUNDAÇÃO DE AMPARO À PESQUISA DO ESTADO DE MATO GROSSO

INGRESSOS			
ESPECIFICAÇÃO	NOTA	EXERCÍCIO ATUAL	EXERCÍCIO ANTERIOR
Receita Orçamentária		4.719.956,90	2.818.697,56
Ordinária		1.482.339,08	959.984,09
Vinculada		3.237.617,82	1.858.713,47
Outras Destinações de Recursos		3.237.617,82	1.858.713,47
Transferências Financeiras Recebidas		42.398.042,94	20.309.112,47
Transferências Recebidas para a Execução Orçamentária		42.398.042,94	20.309.112,47
Cota Recebida		42.271.575,12	20.309.112,47
Repasse Recebido		126.467,82	0,00
Recebimentos Extraorçamentários		44.540.655,50	21.535.270,37
Inscrição de Restos a Pagar Não Processados		1.818.325,20	988.489,98
Restos a Pagar não Processados		1.818.325,20	988.489,98
Inscrição de Restos a Pagar Processados		2.925,00	17.353,50
Restos a Pagar Processados		2.925,00	17.353,50
Depósitos Restituíveis de Valores Vinculados		210.908,04	137.854,91
Depósitos de Diversas Origens		210.908,04	137.854,91
Outros Recebimentos Extraorçamentários		42.508.497,26	20.391.571,98
Receita Própria a Receber		31.043,02	505,08
Direitos Derivados Utilização Sdo Disponib. Cta Única-LC 360/09.		6.475,64	0,00
Consignações do Exercício		876.848,34	618.787,64
Despesas Liquidadas a Pagar		39.844.048,51	13.447.211,26
Valores de Destaques a Repassar		1.750.081,75	6.325.068,00
Saldo em Espécie do Exercício Anterior		21.796.680,93	17.549.626,39
Caixa e Equivalentes de Caixa		21.796.680,93	17.549.626,39
Bancos Conta Movimento		9.414.715,56	9.557.007,63
Capacidade Financeira		12.381.965,37	7.992.618,76
Recebida		12.381.965,37	7.992.618,76
TOTAL GERAL		113.455.336,27	62.212.706,79

DISPÊNDIOS			
ESPECIFICAÇÃO	NOTA	EXERCÍCIO ATUAL	EXERCÍCIO ANTERIOR
Despesa Orçamentária		44.292.228,80	21.396.910,38
Execução Direta		42.542.147,05	15.071.842,38
Vinculada		42.542.147,05	15.071.842,38
Outras Destinações de Recursos		42.542.147,05	15.071.842,38
Execução em Destaque		1.750.081,75	6.325.068,00
Vinculada		1.750.081,75	6.325.068,00
Outras Destinações de Recursos		1.750.081,75	6.325.068,00
Transferências Financeiras Concedidas		0,00	433.489,00
Transferências Concedidas para a Execução Orçamentária		0,00	433.489,00
Repasse Concedida		0,00	433.489,00
Pagamentos Extraorçamentários		44.740.706,66	18.585.626,48
Pagamentos de Restos a Pagar Não Processados		568.550,12	1.446.352,56
Restos a Pagar não Processados		568.311,29	1.446.063,91
Consignações do Exercício de RP não Processados		238,83	288,65
Pagamentos de Restos a Pagar Processados		17.353,50	35.637,23
Restos a Pagar Processados		17.353,50	450,00
Consignações Inscritas em RP		0,00	35.187,23
Depósitos Restituíveis de Valores Vinculados		198.422,83	137.854,91
Depósitos de Diversas Origens		198.422,83	137.854,91
Outros Pagamentos Extraorçamentários		43.956.380,21	16.965.781,78
Receita Própria a Receber		1.482.339,08	960.489,17
Consignações do Exercício		868.459,44	618.688,64

BALANÇO FINANCEIRO - Exercício de 2022

Anexo 13 - Lei Complementar 4.320/64

ITEM Nº 4 - IN TCE - 2005

Unidade Orçamentária: 26202 - FUNDAÇÃO DE AMPARO À PESQUISA DO ESTADO DE MATO GROSSO

DISPÊNDIOS			
ESPECIFICAÇÃO	NOTA	EXERCÍCIO ATUAL	EXERCÍCIO ANTERIOR
Despesas Liquidadas a Pagar		39.844.048,51	13.447.211,26
Valores de Destaques a Repassar		1.761.533,18	1.939.392,71
Saldo em Espécie para o Exercício Seguinte		24.422.400,81	21.796.680,93
Caixa e Equivalentes de Caixa		24.422.400,81	21.796.680,93
Bancos Conta Movimento		11.718.748,45	9.414.715,56
Capacidade Financeira		12.703.652,36	12.381.965,37
Recebida		12.703.652,36	12.381.965,37
TOTAL GERAL		113.455.336,27	62.212.706,79

WALDIR FRANÇA DE FARIA

CONTADOR CRC Nº MT 011665/0-9

QUADRO ANEXO - BALANÇO FINANCEIRO - Dezembro/2022

STN/IPC 06

Unidade Orçamentária: 26202 - FUNDAÇÃO DE AMPARO À PESQUISA DO ESTADO DE MATO GROSSO

Especificação	Exercício Atual			Exercício Anterior		
	Receita Orçamentária	Deduções da Receita Orçamentária	Saldo	Receita Orçamentária	Deduções da Receita Orçamentária	Saldo
Ordinária	1.482.339,08	0,00	1.482.339,08	959.984,09	0,00	959.984,09
Vinculada	3.237.617,82	0,00	3.237.617,82	1.858.713,47	0,00	1.858.713,47
Recursos vinculados à Educação	0,00	0,00	0,00	0,00	0,00	0,00
Recursos vinculados à Saúde	0,00	0,00	0,00	0,00	0,00	0,00
Recursos vinculados à Previdência Social - RPPS	0,00	0,00	0,00	0,00	0,00	0,00
Recursos vinculados à Previdência Social - RGPS						
Recursos vinculados à Seguridade Social (Assistência)	0,00	0,00	0,00	0,00	0,00	0,00
Outras Destinações de Recursos	3.237.617,82	0,00	3.237.617,82	1.858.713,47	0,00	1.858.713,47

BALANÇO PATRIMONIAL - Dezembro/2022

Anexo 14 - Lei 4.320/64

Unidade Orçamentária: 26202 - FUNDAÇÃO DE AMPARO À PESQUISA DO ESTADO DE MATO GROSSO

	Nota Explicativa	Exercício Atual	Exercício Anterior
ATIVO			
Ativo Circulante			
Caixa e Equivalentes de Caixa		11.718.748,45	9.414.715,56
Créditos a Curto Prazo		92.259.957,25	90.493.312,58
Investimentos e Aplicações Temporárias a Curto Prazo		0,00	0,00
Estoques		0,00	12.823,11
Ativo Não Circulante Mantido Para Venda		0,00	0,00
VPD Pagas Antecipadamente		0,00	0,00
Total do Ativo Circulante		103.978.705,70	99.920.851,25
Ativo Não-Circulante			
Realizável a Longo Prazo		0,00	0,00
Investimentos		0,00	0,00
Imobilizado		23.348.694,94	26.747.312,66
Intangível		0,00	0,00
Total do Ativo Não Circulante		23.348.694,94	26.747.312,66
TOTAL DO ATIVO		127.327.400,64	126.668.163,91
PASSIVO E PATRIMÔNIO LÍQUIDO			
Passivo Circulante			
Obrigações Trabalhistas, Previdenciárias e Assistenciais a Pagar a Curto Prazo		198.063,53	115.413,08
Empréstimos e Financiamentos a Curto Prazo		0,00	0,00
Fornecedores e Contas a Pagar a Curto Prazo		2.925,00	17.353,50
Obrigações Fiscais a Curto Prazo		0,00	0,00
Obrigações de Repartições a Outros Entes		0,00	0,00
Provisões a Curto Prazo		0,00	0,00
Demais Obrigações a Curto Prazo		21.011,37	0,00
Total do Passivo Circulante		221.999,90	132.766,58
Passivo Não Circulante			
Obrigações Trabalhistas, Previdenciárias e Assistenciais a Pagar a Longo Prazo		0,00	0,00
Empréstimos e Financiamentos a Longo Prazo		0,00	0,00
Fornecedores a Longo Prazo		0,00	0,00
Obrigações Fiscais a Longo Prazo		0,00	0,00
Obrigações de Repartições a Outros Entes		0,00	0,00
Provisões a Longo Prazo		0,00	0,00
Demais Obrigações a Longo Prazo		0,00	0,00
Resultado Diferido		0,00	0,00
Total do Passivo Não Circulante		0,00	0,00
TOTAL DO PASSIVO		221.999,90	132.766,58
Patrimônio Líquido			
Patrimônio Social e Capital Social		0,00	0,00
Adiantamento para Futuro Aumento de Capital		0,00	0,00
Reservas de Capital		0,00	0,00
Ajustes de Avaliação Patrimonial		0,00	0,00
Reservas de Lucros		0,00	0,00
Demais Reservas		0,00	0,00
Resultados Acumulados		127.105.400,74	126.535.397,33
(-) Ações/Cotas em Tesouraria		0,00	0,00
Total do Patrimônio Líquido		127.105.400,74	126.535.397,33
TOTAL DO PASSIVO E DO PATRIMÔNIO LÍQUIDO		127.327.400,64	126.668.163,91

BALANÇO PATRIMONIAL - Dezembro/2022

Anexo 14 - Lei 4.320/64

Unidade Orçamentária: 26202 - FUNDAÇÃO DE AMPARO À PESQUISA DO ESTADO DE MATO GROSSO

QUADRO DOS ATIVOS E PASSIVOS FINANCEIROS E PERMANENTES			
(Lei nº 4.320/1964)			
Nota Explicativa	Exercício Atual	Exercício Anterior	
Ativo (I)			
Ativo Financeiro	103.976.746,92	99.906.206,62	
Ativo Permanente	23.350.653,72	26.761.957,29	
Total do Ativo	127.327.400,64	126.668.163,91	
Passivo (II)			
Passivo Financeiro	2.120.034,49	1.005.843,48	
Passivo Permanente	186.074,10	115.413,08	
Total do Passivo	2.306.108,59	1.121.256,56	
Saldo Patrimonial (III) = (I - II)	125.021.292,05	125.546.907,35	

QUADRO DAS CONTAS DE COMPENSAÇÃO			
(Lei nº 4.320/1964)			
Nota Explicativa	Exercício Atual	Exercício Anterior	
ATOS POTENCIAIS ATIVOS			
Garantias e Contragarantias Recebidas	6.750,00	6.750,00	
Direitos Conveniados e Outros Instrumentos Congeneres	2.958.777,97	11.634.054,13	
Direitos Contratuais	347.467,59	347.467,59	
Outros Atos Potenciais Ativos	0,00	0,00	
Total dos Atos Potenciais Ativos	3.312.995,56	11.988.271,72	
ATOS POTENCIAIS PASSIVOS			
Garantias e Contragarantias Concedidas	0,00	0,00	
Obrigações Conveniadas e Outros Instrumentos Congêneres	472.027,13	16.027,13	
Obrigações Contratuais	16.665.454,14	16.656.015,81	
Outros Atos Potenciais Passivos	0,00	0,00	
Total dos Atos Potenciais Passivos	17.137.481,27	16.672.042,94	

QUADRO DO SUPERÁVIT/DÉFICIT FINANCEIRO			
(Lei nº 4.320/1964)			
Nota Explicativa	Exercício Atual	Exercício Anterior	
100/300 - Recursos Ordinários do Tesouro Estadual	41.691,41	100,00	
192/392 - Recursos de Repasses Constitucionais e Legais	88.051.155,43	86.741.431,69	
193/393 - Recursos de Transferências Voluntárias	7.999.807,78	7.877.112,72	
240/640 - Recursos Próprios	5.764.057,81	4.281.718,73	
Total das Fontes de Recursos	101.856.712,43	98.900.363,14	

WALDIR FRANÇA DE FARIA
CONTADOR CRC Nº MT 011665/0-9

Quadro Auxiliar das Notas Explicativas do Imobilizado

1 - Imobilizado

O ativo imobilizado é mensurado inicialmente pelo seu custo de aquisição ou construção. O custo de aquisição também inclui os gastos diretamente atribuíveis à aquisição do item de imobilizado. De acordo com o MCASP - Parte II - Item 5.2, 8ª edição, os bens do ativo imobilizado que não tenham sido adequadamente reconhecidos quando de sua aquisição ou construção, precisam ser avaliados e reconhecidos em atendimento ao disposto no Plano de Implantação de Procedimentos Contábeis Patrimoniais - PIPCP. Para este fim, uma avaliação foi realizada sobre certas bases de mensuração aplicáveis à natureza dos grupos de ativos. Devido a normatização específica e sobre modelos de mensuração para fins de reconhecimento inicial de ativo imobilizado, o Estado de Mato Grosso quando iniciou o processo de reconhecimento de seu ativo imobilizado em 2016, utilizou como referência a NBC TSP Estrutura Conceitual para Elaboração e Divulgação de Informação Contábil de Propósito Geral pelas Entidades do Setor Público, especificamente o Capítulo 7, que trata de Mensuração de Ativos e Passivos nas Demonstrações Contábeis. Segundo a NBC TSP, as seguintes bases de mensuração podem ser utilizadas:

- Custo Histórico: é a importância fornecida para se adquirir ou desenvolver um ativo, o qual corresponde ao caixa ou equivalentes de caixa ou o valor de outra importância fornecida na época de sua aquisição ou desenvolvimento;
- Valor de Mercado: é o montante pelo qual um ativo pode ser trocado entre partes cientes e dispostas, em transação sob condições normais de mercado;
- Custo de Reposição ou Substituição: é o custo mais econômico exigido para a entidade substituir os benefícios econômicos futuros ou potencial de serviços do ativo;
- Preço Líquido de Venda: é o montante que se pode obter com a venda do ativo após a dedução dos gastos para a venda;
- Valor em Uso: é o valor presente específico à entidade que reflete o montante que pode ser obtido do ativo por meio de sua operação e alienação ao final da vida útil do bem.

As bases de mensuração são identificadas e selecionadas à luz da informação que fornecem sobre o custo de serviços prestados, a capacidade operacional e a capacidade financeira da entidade, além da extensão na qual fornecem informação que satisfaça as características qualitativas do ativo. Tendo em vista as características dos bens imóveis e ativos de infraestrutura do Estado de Mato Grosso (ativos avaliados), foi adotado Valor de Mercado para itens cujo valor de mercado é verificável por meio de fontes públicas e disponíveis, e Custo de Reposição Depreciado (Custo de Reposição ajustado por um fator de depreciação para refletir a condição de usado do ativo), para ativos de natureza especializada e ativos de natureza não especializada com preço de mercado não verificável.

Todos os ajustes de reconhecimento inicial de ativo imobilizado foram reconhecidos em contrapartida ao Patrimônio Líquido como ajuste de primeira adoção. Quando da incorporação de bens obtidos a título gratuito, os mesmos são reconhecidos inicialmente pelo valor apresentado na nota de doação ou, quando nenhum valor ou um valor muito baixo é apresentado na nota de doação, pelo valor de mercado na data de recebimento. Nos casos de transferências de ativos entre unidades, o ativo é reconhecido inicialmente pelo valor contábil líquido da unidade de origem na data da transferência. Após o reconhecimento inicial, os ativos imobilizados de vida útil definida são depreciados de forma linear, em contrapartida às contas de VPD. Os bens do imobilizado de vida útil indefinida não são depreciados e são reduzidos ao seu valor recuperável, quando aplicável.

O Estado de Mato Grosso no exercício de 2022 iniciou a implantação gradual dos procedimentos de reconhecimento inicial e mensuração de bens imóveis e ativos de infraestrutura, bem como de custos subsequentes, revisão periódica de vida útil e valor residual, depreciação e redução ao valor recuperável do imobilizado, de forma a atender aos prazos estabelecidos na Portaria STN nº 548, de 24 de setembro de 2015.

Para fins de reconhecimento, mensuração e evidenciação dos bens móveis, o Estado utiliza o sistema SIGPAT, onde os registros analíticos são realizados, sendo os registros contábeis feitos manualmente no sistema FIPLAN através de NLA (Nota de Lançamento Automático), de modo a promover uma gestão eficiente, eficaz e efetiva de seus bens móveis e estoques. O SIGPAT contém dois módulos, um para gestão do almoxarifado e outro para os bens móveis. Ao longo de 2022 o Estado deu continuidade ao processo de implementação do módulo de Bens Imóveis.

O estado utiliza taxas de depreciação por grupo de bem, conforme Regulamento disposto no decreto 194/2015.

A depreciação é realizada por meio de planilhas manuais devido a ausência no sistema de patrimônio do mecanismo de cálculo da depreciação.

O valor atual dos bens móveis do estado, foram obtidos após ajustes e em consonância com o inventário anual de cada entidade da administração.

A análise comparativa do quadro de bens móveis referentes aos exercícios de 2022 e de 2021 resultou em uma (redução ou ampliação) de R\$ 4.388.098,04

Bens Móveis	exercício atual	exercício anterior
Máquinas, Aparelhos, Equipamentos e Ferramentas	0,00	0,00
Equipamentos de Comunicação	0,00	8.410,33
Veículos	0,00	68.720,00
Equipamento de Processamento de Dados	0,00	181.350,96
Mobiliário	0,00	225.150,46
Armamentos	0,00	0,00
Livros, Mapas e outras Publicações	0,00	15.645,42
Equipamentos Médicos	0,00	28.222,80
Animais Vivos (Semoventes)	0,00	0,00
(-) Depreciação Acumulada Bens Móveis	0,00	0,00
Demais Bens Móveis	12.091.940,06	15.952.538,13
Total Geral Bens Móveis	12.091.940,06	16.480.038,10

Quadro Auxiliar das Notas Explicativas do Imobilizado**2 – Intangível**

Os ativos intangíveis são mensurados inicialmente pelo seu custo de aquisição ou desenvolvimento. Quando da incorporação de ativos intangíveis obtidos a título gratuito, os mesmos são reconhecidos inicialmente pelo valor apresentado no termo de doação ou, quando nenhum valor ou um valor muito baixo é apresentado no termo de doação, pelo valor de mercado na data de recebimento.

Nos casos de transferências de ativos entre unidades, o ativo é reconhecido inicialmente pelo valor contábil líquido da unidade de origem na data da transferência. Após o reconhecimento inicial, os ativos intangíveis de vida útil definida são amortizados mensalmente de forma linear em contrapartida às contas de VPD. Os ativos intangíveis de vida útil indefinida não são amortizados. Os ativos intangíveis são reduzidos ao seu valor recuperável, quando aplicável.

O Estado de Mato Grosso deverá desenvolver gradualmente os procedimentos de mensuração de ativos intangíveis desenvolvidos internamente, além da revisão periódica de vida útil, valor residual, amortização e redução ao valor recuperável dos ativos intangíveis, de forma a atender ao prazo estabelecido na Portaria STN nº 548, de 24 de setembro de 2015.

3 Investimentos**Participações Societárias**

As participações societárias do estado de Mato Grosso estão registradas no Sistema FIPLAN, tendo apenas a empresa desenvolve MT independente, a qual é reconhecida pelo método de equivalência patrimonial. O Estado reconhece o resultado da equivalência patrimonial como reflexo da sua participação no resultado patrimonial da investida.

Os dividendos recebidos das investidas são reconhecidos como redução do valor contábil do investimento do Estado.

As variações do patrimônio líquido da investida sem reflexo no seu resultado contábil, tais como adiantamentos para futuro aumento de capital, reavaliação de ativos imobilizados e outras são reconhecidas diretamente nos ativos líquidos e patrimônio líquido do Estado.

As demais participações em que o Estado possui, estão mensuradas pelo valor de custo histórico de aquisição e reduzidas ao seu valor recuperável, quando aplicável.

DEMONSTRAÇÃO DAS VARIAÇÕES PATRIMONIAIS

Anexo 15 - Lei 4.320/64

Unidade Orçamentária: 26202 - FUNDAÇÃO DE AMPARO À PESQUISA DO ESTADO DE MATO GROSSO

Exercício de 2022

VARIAÇÕES PATRIMONIAIS
QUANTITATIVAS

	NE	Exercício Atual	Exercício Anterior
VARIAÇÕES PATRIMONIAIS AUMENTATIVAS		48.888.059,18	25.230.786,86
Impostos, Taxas e Contribuições de Melhoria		0,00	0,00
Impostos		0,00	0,00
Taxas		0,00	0,00
Contribuições de Melhoria		0,00	0,00
Contribuições		0,00	0,00
Contribuições Sociais		0,00	0,00
Contribuição de Intervenção no Domínio Econômico		0,00	0,00
Contribuições de Iluminação Pública		0,00	0,00
Contribuições de Interesse das Categorias Profissionais		0,00	0,00
Exploração e Venda de Bens, Serviços e Direitos		0,00	0,00
Venda de Mercadorias		0,00	0,00
Vendas de Produtos		0,00	0,00
Exploração de Bens e Direitos e Prestação de Serviços		0,00	0,00
Variações Patrimoniais Aumentativas Financeiras		590.686,37	236.501,13
Juros e Encargos de Empréstimos e Financiamentos Concedidos		0,00	0,00
Juros e Encargos de Mora		7.165,20	13.375,59
Variações Monetárias e Cambiais		0,00	0,00
Descontos Financeiros Obtidos		0,00	0,00
Remuneração de Depósitos Bancários e Aplicações Financeiras		583.521,17	223.125,54
Outras Variações Patrimoniais Aumentativas - Financeiras		0,00	0,00
Transferências e Delegações Recebidas		44.881.635,03	21.944.700,40
Transferências Intragovernamentais		42.406.569,10	20.309.112,47
Transferências Inter Governamentais		2.475.065,93	1.635.587,93
Transferências das Intituições Privadas		0,00	0,00
Transferências das Instituições Multigovernamentais		0,00	0,00
Transferências de Consórcios Públicos		0,00	0,00
Transferências do Exterior		0,00	0,00
Execução Orçamentária Delegada de Entes		0,00	0,00
Transferências de Pessoas Físicas		0,00	0,00
Outras Transferências e Delegações Recebidas		0,00	0,00
Valorização e Ganhos com Ativos e Desincorporação de Passivos		1.761.533,18	2.102.976,83
Reavaliação de Ativos		0,00	0,00
Ganhos com Alienação		0,00	0,00
Ganhos com Incorporação de Ativos por Descobertas e Nascimentos		0,00	0,00
Ganhos com Desincorporação de Passivos		1.761.533,18	2.102.976,83
Reversão de Redução ao Valor Recuperável		0,00	0,00
Outras Variações Patrimoniais Aumentativas		1.654.204,60	946.608,50
VPA a Classificar		0,00	0,00
Resultado Positivo de Participações		0,00	0,00
Reversão de Provisões e Ajustes de Perdas		0,00	0,00

DEMONSTRAÇÃO DAS VARIAÇÕES PATRIMONIAIS

Anexo 15 - Lei 4.320/64

Unidade Orçamentária: 26202 - FUNDAÇÃO DE AMPARO À PESQUISA DO ESTADO DE MATO GROSSO

Exercício de 2022

Diversas Variações Patrimoniais Aumentativas		1.654.204,60	946.608,50
VARIAÇÕES PATRIMONIAIS DIMINUTIVAS		44.460.147,40	22.685.390,85
Pessoal e Encargos		3.269.648,00	2.478.991,29
Remuneração a Pessoal		2.597.635,45	1.971.389,20
Encargos Patronais		660.659,90	501.635,59
Benefícios a Pessoal		0,00	0,00
Outras Variações Patrimoniais Diminutivas - Pessoal e Encargos		11.352,65	5.966,50
Benefícios Previdenciários e Assistenciais		0,00	0,00
Aposentadorias e Reformas		0,00	0,00
Pensões		0,00	0,00
Benefícios de Prestação Continuada		0,00	0,00
Benefícios Eventuais		0,00	0,00
Políticas Públicas de Transferência de Renda		0,00	0,00
Outros Benefícios Previdenciários e Assistenciais		0,00	0,00
Uso de Bens, Serviços e Consumo de Capital Fixo		959.709,77	489.179,58
Uso de Material de Consumo		20.425,39	16.545,39
Serviços		874.288,63	411.240,28
Depreciação, Amortização e Exaustão		64.995,75	61.393,91
Variações Patrimoniais Diminutivas Financeiras		0,00	0,00
Juros e Encargos de Empréstimos e Financiamentos Obtidos		0,00	0,00
Juros e Encargos de Mora		0,00	0,00
Variações Monetárias e Cambiais		0,00	0,00
Descontos Financeiros Concedidos		0,00	0,00
Outras Variações Patrimoniais Diminutivas Financeiras		0,00	0,00
Transferências e Delegações Concedidas		24.883.229,28	7.012.768,42
Transferências Intragovernamentais		24.883.229,28	7.012.768,42
Transferências Inter Governamentais		0,00	0,00
Transferências a Instituições Privadas		0,00	0,00
Transferências a Instituições Multigovernamentais		0,00	0,00
Transferências a Consórcios Públicos		0,00	0,00
Transferências ao Exterior		0,00	0,00
Execução Orçamentária Delegada de Entes		0,00	0,00
Outras Transferências e Delegações Concedidas		0,00	0,00
Desvalorização e Perda de Ativos e Incorporação de Passivos		15.743,02	671.639,21
Redução a Valor Recuperável e Ajuste para Perdas		0,00	0,00
Perdas com Alienação		0,00	0,00
Perdas Involuntárias		15.743,02	671.639,21
Incorporação de Passivos		0,00	0,00
Desincorporação de Ativos		0,00	0,00
Tributárias		55.689,53	25.571,25
Impostos, Taxas e Contribuições de Melhoria		55.689,53	25.571,25
Contribuições		0,00	0,00
Depósitos Obrigatórios		0,00	0,00

DEMONSTRAÇÃO DAS VARIAÇÕES PATRIMONIAIS

Anexo 15 - Lei 4.320/64

Unidade Orçamentária: 26202 - FUNDAÇÃO DE AMPARO À PESQUISA DO ESTADO DE MATO GROSSO

Exercício de 2022

Custo das Mercadorias e Produtos Vendidos e Serviços Prestados		0,00	0,00
Custo de Materiais, Serviços e Consumos		0,00	0,00
Custo das Mercadorias Vendidas		0,00	0,00
Custo dos Produtos Vendidos		0,00	0,00
Custo dos Serviços Prestados		0,00	0,00
Outras Variações Patrimoniais Diminutivas		15.276.127,80	12.007.241,10
Premiações		0,00	0,00
Resultado Negativo de Participações		0,00	0,00
Incentivos		14.692.926,22	10.067.848,39
Subvenções Econômicas		0,00	0,00
Participações e Contribuições		0,00	0,00
VPD de Constituição de Provisões		0,00	0,00
Diversas Variações Patrimoniais Diminutivas		583.201,58	1.939.392,71
RESULTADO PATRIMONIAL DO PERÍODO		4.427.911,78	2.545.396,01

WALDIR FRANÇA DE FARIA

CONTADOR CRC Nº MT 011665/0-9

DEMONSTRAÇÃO DA DÍVIDA FUNDADA INTERNA

Anexo 16

EXERCÍCIO: 2022

AUTORIZAÇÕES			SALDO ANTERIOR EM CIRCULAÇÃO R\$	MOVIMENTO NO EXERCÍCIO R\$		SALDO PARA O EXERCÍCIO SEGUINTE		
LEIS (Nº E DATA)	QUANTIDADE	VALOR DA EMISSÃO R\$		EMISSÃO	RESGATE	QUANTIDADE	VALOR R\$	
			NÃO HOUVE MOVIMENTO					

MARCOS DE SÁ FERNANDES DA SILVA

PRESIDENTE

DE FARIAS

CRC/MT 011665/O-9

WALDIR FRANÇA

CONTADOR

DEMONSTRAÇÃO DOS FLUXOS DE CAIXA

Anexo 18 - Lei Federal nº 4.320/64

UNIDADE ORÇAMENTÁRIA: 26202 - FUNDAÇÃO DE AMPARO À PESQUISA DO ESTADO DE MATO

Mês/Ano: Dezembro/2022

DEMONSTRAÇÃO DOS FLUXOS DE CAIXA		
Anexo 18 - Lei Federal nº 4.320/64		
	Exercício Atual	Exercício Anterior
FLUXO DE CAIXA DAS ATIVIDADES OPERACIONAIS		
Ingressos	47.366.426,54	23.266.170,02
Receita Tributária	0,00	0,00
Receita de Contribuições	0,00	0,00
Receita Patrimonial	0,00	0,00
Receita Agropecuária	0,00	0,00
Receita Industrial	0,00	0,00
Receita de Serviços	0,00	0,00
Remuneração das Disponibilidades	583.521,17	223.125,54
Transferências recebidas	2.475.065,93	1.635.587,93
Outras Receitas Derivadas e Originárias	1.661.369,80	0,00
Outros Ingressos Operacionais	42.646.469,64	21.407.456,55
Desembolsos	22.849.040,48	16.478.678,53
Pessoal e demais despesas	18.714.273,26	12.408.474,04
Juros e encargos da dívida	0,00	0,00
Transferências concedidas	692.472,13	598.978,70
Outros desembolsos operacionais	3.442.295,09	3.471.225,79
Fluxo de caixa líquido das atividades operacionais (I)	24.517.386,06	6.787.491,49
FLUXOS DE CAIXA DAS ATIVIDADES DE INVESTIMENTO		
Ingressos	0,00	0,00
Alienação de bens	0,00	0,00
Amortização de empréstimos e financiamentos concedidos	0,00	0,00
Outros ingressos de investimentos	0,00	0,00
Desembolsos	21.891.666,18	2.540.436,95
Aquisição de ativo não circulante	588.029,42	1.033.926,39
Concessão de empréstimos e financiamentos	0,00	0,00
Outros desembolsos de investimentos	21.303.636,76	1.506.510,56
Fluxo de caixa líquido das atividades de investimento (II)	-21.891.666,18	-2.540.436,95
FLUXOS DE CAIXA DAS ATIVIDADES DE FINANCIAMENTO		
Ingressos	0,00	0,00
Operações de crédito	0,00	0,00
Integralização do capital social de empresas dependentes	0,00	0,00
Transferências de capital recebidos	0,00	0,00
Outros ingressos de financiamentos	0,00	0,00
Desembolsos	0,00	0,00
Amortização / Refinanciamento da dívida	0,00	0,00
Outros desembolsos de financiamentos	0,00	0,00
Fluxo de caixa líquido das atividades de financiamento (III)	0,00	0,00
GERAÇÃO LÍQUIDA DE CAIXA E EQUIVALENTES DE CAIXA (I+II+III)	2.625.719,88	4.247.054,54
Caixa e Equivalentes de caixa inicial	21.796.680,93	17.549.626,39
Caixa e Equivalentes de caixa final	24.422.400,81	21.796.680,93

DEMONSTRAÇÃO DOS FLUXOS DE CAIXA

Anexo 18 - Lei Federal nº 4.320/64

UNIDADE ORÇAMENTÁRIA: 26202 - FUNDAÇÃO DE AMPARO À PESQUISA DO ESTADO DE MATO

Mês/Ano: Dezembro/2022

QUADRO DE TRANSFERÊNCIAS RECEBIDAS E CONCEDIDAS		
	Exercicio Atual	Exercicio Anterior
TRANSFERÊNCIAS CORRENTES RECEBIDAS		
Intergovernamentais		
da União	2.475.065,93	1.635.587,93
de Estados e Distrito Federal	0,00	0,00
de Municípios	0,00	0,00
Intragovernamentais	0,00	0,00
Outras transferências recebidas	0,00	0,00
Total das Transferências Correntes Recebidas	2.475.065,93	1.635.587,93
TRANSFERÊNCIAS CONCEDIDAS		
Intergovernamentais		
da União	0,00	0,00
de Estados e Distrito Federal	0,00	0,00
de Municípios	0,00	0,00
Intragovernamentais	692.472,13	598.978,70
Outras transferências concedidas	0,00	0,00
Total das Transferências Concedidas	692.472,13	598.978,70

QUADRO DE DESEMBOLSOS DE PESSOAL E DEMAIS DESPESAS POR FUNÇÃO		
	Exercicio Atual	Exercicio Anterior
Legislativa	0,00	0,00
Judiciária	0,00	0,00
Essencial a Justiça	0,00	0,00
Administração	0,00	0,00
Defesa Nacional	0,00	0,00
Segurança Pública	0,00	0,00
Relação Exteriores	0,00	0,00
Assistência Social	0,00	0,00
Previdência Social	0,00	0,00
Saúde	0,00	0,00
Trabalho	0,00	0,00
Educação	0,00	0,00
Cultura	0,00	0,00
Direitos de Cidadania	0,00	0,00
Urbanismo	0,00	0,00
Habituação	0,00	0,00
Saneamento	0,00	0,00
Gestão Ambiental	0,00	0,00
Ciência e Tecnologia	18.689.003,73	12.388.902,79
Agricultura	0,00	0,00
Organização Agrária	0,00	0,00
Indústria	0,00	0,00
Comércio e Serviços	0,00	0,00
Comunicações	0,00	0,00
Energia	0,00	0,00
Transporte	0,00	0,00
Desporto e Lazer	0,00	0,00
Encargos Especiais	25.269,53	19.571,25
Total dos Desembolsos de Pessoal e Demais Despesas por Função	18.714.273,26	12.408.474,04

QUADRO DE DESEMBOLSOS DE JUROS E ENCARGOS DA DÍVIDA		
	Exercicio Atual	Exercicio Anterior
Juros e Correção Monetária da Dívida Interna	0,00	0,00
Juros e Correção Monetária da Dívida Externa	0,00	0,00
Outros Encargos da Dívida	0,00	0,00
Total dos Juros e Encargos da Dívida	0,00	0,00

DEMONSTRAÇÃO DA DÍVIDA FLUTUANTE

Anexo 17 da Lei 4.320/64

26202 - FUNDAÇÃO DE AMPARO À PESQUISA DO ESTADO DE MATO GROSSO

Exercício de 2022

TÍTULO	SALDO DO EXERCÍCIO R\$	MOVIMENTO NO EXERCÍCIO		SALDO PARA O EXERCÍCIO SEGUINTE R\$
		INSCRIÇÃO	BAIXA	
RESTOS A PAGAR				
Processados	17.353,50	2.925,00	17.353,50	2.925,00
De Exercícios Anteriores	17.353,50	0,00	17.353,50	0,00
Do Exercício	0,00	2.925,00	0,00	2.925,00
Não Processados	988.489,98	1.818.325,20	710.717,06	2.096.098,12
De Exercícios Anteriores	988.489,98	0,00	710.717,06	277.772,92
Do Exercício	0,00	1.818.325,20	0,00	1.818.325,20
SUBTOTAL (I)	1.005.843,48	1.821.250,20	728.070,56	2.099.023,12
DEPÓSITOS E CONSIGNAÇÕES				
Depósitos	0,00	85.449,57	64.438,20	21.011,37
Outros Depósitos de Curto Prazo	0,00	85.449,57	64.438,20	21.011,37
SUBTOTAL (II)	0,00	85.449,57	64.438,20	21.011,37
OUTRAS OBRIGAÇÕES DE CURTO PRAZO				
Destaque a Repassar	0,00	1.761.533,18	1.761.533,18	0,00
SUBTOTAL (III)	0,00	1.761.533,18	1.761.533,18	0,00
TOTAL GERAL	1.005.843,48	3.668.232,95	2.554.041,94	2.120.034,49

QUADRO DE RESUMO

Cancelamento de Restos a Pagar Processado – Principal	0,00
Cancelamento de Restos a Pagar Não Processado – Principal	142.166,94
Pagamento de Consignações de RP Não Processados	238,83
Cancelamento de Consignações de RP Processados	0,00
OBS: os cancelamentos de RP, assim como os cancelamentos das consignações e as baixas das consignações de RP Não Processados estão contidas nos respectivos itens e discriminados no resumo.	

EXTRATO DO QUINTO TERMO ADITIVO AO TERMO DE CONCESSÃO E ACEITAÇÃO DE AUXÍLIO À PROJETO DE PESQUISA - EDITAL PRONEM Nº 008/2014 - PROGRAMA DE APOIO A NÚCLEOS EMERGENTES DE PESQUISA - PRONEM/FAPEMAT/CNPq/áreas estratégicas-PRO-2022/02007.
CONCEDENTE: Fundação de Amparo à Pesquisa do Estado de Mato Grosso - FAPEMAT. **INSTITUIÇÃO EXECUTORA:** EMBRAPA AGROSSILVIPASTORIL - EMBRAPA. **CONCESSIONÁRIO:** Anderson Ferreira. **OBJETO:** Alterar a vigência, passando a vigorar até o dia 30/05/2023. **DATA DE ASSINATURA:** 25/01/2023. **ASSINAM:** Marcos de Sá Fernandes da Silva - Presidente da FAPEMAT, Laurimar Gonçalves Vendrusculo - Chefe Geral EMBRAPA e Anderson Ferreira - Concessionário.

UNEMAT

UNIVERSIDADE DO ESTADO DE MATO GROSSO

EDITAL DE HOMOLOGAÇÃO Nº 032/2022 - UNEMAT

A REITORA DA UNIVERSIDADE DO ESTADO DE MATO GROSSO, no uso de suas atribuições legais, resolve homologar o resultado final do Processo Seletivo Simplificado Edital nº 032/2022 - Campus de Pontes e Lacerda para contratação temporária de Professor do Ensino Superior, publicado em 17/02/2023 no endereço eletrônico <https://unemat.br/site/recrutamento/professores---modalidades-presenciais> da Universidade do Estado de Mato Grosso - UNEMAT. Registra-se. Publica-se. Cumpra-se.

Cáceres - MT, 22 de fevereiro de 2023.

Profa. Dra. VERA LÚCIA DA ROCHA MAQUÊA
Reitora

EDITAL DE HOMOLOGAÇÃO Nº 034/2022 - UNEMAT

A REITORA DA UNIVERSIDADE DO ESTADO DE MATO GROSSO, no uso de suas atribuições legais, resolve homologar o resultado final do Processo Seletivo Simplificado Edital nº 034/2022 - Campus de Sinop para contratação temporária de Professor do Ensino Superior, publicado em 22/02/2023 no endereço eletrônico <https://unemat.br/site/recrutamento/professores---modalidades-presenciais> da Universidade do Estado de Mato Grosso - UNEMAT. Registra-se. Publica-se. Cumpra-se.

Cáceres - MT, 22 de fevereiro de 2023.

Profa. Dra. VERA LÚCIA DA ROCHA MAQUÊA
Reitora

EDITAL DE HOMOLOGAÇÃO Nº 036/2022 - UNEMAT

A REITORA DA UNIVERSIDADE DO ESTADO DE MATO GROSSO, no uso de suas atribuições legais, resolve homologar o resultado final do Processo Seletivo Simplificado Edital nº 036/2022 - Campus de Tangará da Serra para contratação temporária de Professor do Ensino Superior, publicado em 20/02/2023 no endereço eletrônico <https://unemat.br/site/recrutamento/professores---modalidades-presenciais> da Universidade do Estado de Mato Grosso - UNEMAT. Registra-se. Publica-se. Cumpra-se.

Cáceres - MT, 22 de fevereiro de 2023.

Profa. Dra. VERA LÚCIA DA ROCHA MAQUÊA
Reitora

INDEA

INSTITUTO DE DEFESA AGROPECUÁRIA

PORTARIA Nº 059/2023/INDEA-MT

A Presidente do Instituto de Defesa Agropecuária do Estado de Mato Grosso-INDEA/MT, no uso de suas atribuições legais que lhe confere o Inciso II do artigo 46 do Capítulo I do Título IV, Decreto nº 1.569, de 12 de dezembro de 2022, que aprovou o Regimento Interno deste Instituto.

RESOLVE:

Art. 1º Designar o servidor Caio Cesar Procópio Martins - matrícula nº.253862, para responder pelo Posto Fiscal "Posto Cachimbo" em Guarantã do Norte, a partir de 17/02/2023.

Art. 2º. Esta Portaria entra em vigor na data de sua publicação. Publicada. Registrada. Cumpra-se.

Cuiabá-MT, 22 de fevereiro de 2023.

Emanuele Gonçalves de Almeida
Presidente do INDEA/MT
(original assinado)

PORTARIA Nº 060/2023/INDEA-MT

A Presidente do Instituto de Defesa Agropecuária do Estado de Mato Grosso-INDEA/MT, no uso de suas atribuições legais que lhe confere o Inciso II do artigo 46 do Capítulo I do Título IV, Decreto nº 1.569, de 12 de dezembro de 2022, que aprovou o Regimento Interno deste Instituto.

RESOLVE:

Art. 1º Designar o servidor Marcelo Dias Machado - matrícula nº.252765, para responder pelas Barreiras Sanitárias de Aripuanã e Colniza, a partir de 17/02/2023.

Art. 2º. Esta Portaria entra em vigor na data de sua publicação. Publicada. Registrada. Cumpra-se.

Cuiabá-MT, 22 de fevereiro de 2023.

Emanuele Gonçalves de Almeida
Presidente do INDEA/MT
(original assinado)

PORTARIA Nº 061/2023/INDEA-MT

A Presidente do Instituto de Defesa Agropecuária do Estado de Mato Grosso-INDEA/MT, no uso de suas atribuições legais que lhe confere o Inciso II do artigo 46 do Capítulo I do Título IV, Decreto nº 1.569, de 12 de dezembro de 2022, que aprovou o Regimento Interno deste Instituto.

RESOLVE:

Art. 1º Designar a servidora Sagla Guadalupe Prade Casali - matrícula nº.245750, para responder pelo Posto Fiscal "Aristides Argenta", a partir de 17/02/2023.

Art. 2º. Esta Portaria entra em vigor na data de sua publicação. Publicada. Registrada. Cumpra-se.

Cuiabá-MT, 22 de fevereiro de 2023.

Emanuele Gonçalves de Almeida
Presidente do INDEA/MT
(original assinado)

PORTARIA Nº 062/2023/INDEA-MT

A Presidente do Instituto de Defesa Agropecuária do Estado de Mato Grosso-INDEA/MT, no uso de suas atribuições legais que lhe confere o Inciso II do artigo 46 do Capítulo I do Título IV, Decreto nº 1.569, de 12 de dezembro de 2022, que aprovou o Regimento Interno deste Instituto.

RESOLVE:

Art. 1º Designar o servidor Vinicius Noronha Siqueira - matrícula nº.311200, para responder pela Unidade Local de Execução de Confresa, a partir de 22/02/2023.

Art. 2º. Esta Portaria entra em vigor na data de sua publicação. Publicada. Registrada. Cumpra-se.

Cuiabá-MT, 22 de fevereiro de 2023.

Emanuele Gonçalves de Almeida
Presidente do INDEA/MT
(original assinado)

PORTARIA Nº 063/2023/INDEA-MT

A Presidente do Instituto de Defesa Agropecuária do Estado de Mato Grosso-INDEA/MT, no uso de suas atribuições legais que lhe confere o Inciso II do artigo 46 do Capítulo I do Título IV, Decreto nº 1.569, de 12 de dezembro de 2022, que aprovou o Regimento Interno deste Instituto.

RESOLVE:

Art. 1º Designar a servidora Merli Carine Schuller - matrícula nº.138923, para responder pela Coordenadoria de Inspeção Sanitária de Produtos de Origem Animal - CISPOA, pelo período de 08 a 17/02/2023.

Art. 2º. Esta Portaria entra em vigor na data de sua publicação. Publicada. Registrada. Cumpra-se.

Cuiabá-MT, 22 de fevereiro de 2023.

Emanuele Gonçalves de Almeida
Presidente do INDEA/MT
(original assinado)

MTI

EMPRESA MATO-GROSSENSE DE TECNOLOGIA DA INFORMAÇÃO

EMPRESA MATO-GROSSENSE DE TECNOLOGIA DA INFORMAÇÃO - MTI.

EXTRATO DO TERMO DE CESSÃO Nº 001/2022/MTI/TRE.

CEDENTE: EMPRESA MATO-GROSSENSE DE TECNOLOGIA DA INFORMAÇÃO - MTI

CESSIONÁRIA: TRIBUNAL REGIONAL ELEITORAL-TER/MT - CARTORIO DA 34ª ZONA ELEITORAL DE MT

OBJETO: O presente Termo tem por objeto o **ADITIVO** da cessão da empregada pública, processo SIGADOC, MTI-PRO-2022/03708-A e MTI-PRO-2022/00247, pertencente ao quadro de pessoal da CEDENTE, terá sua vigência de **25/03/2023**, a **26/06/2023** conforme anexo único do processo nº00247, haja vista a manutenção da seção da empregada no órgão cessionário e o período ser de 90 (noventa) dias, devido o cumprimento da resolução 004/2022-MTI de acordo com as formalidades legais.

Anexo Único: Marceli da Silva - matrícula 8708177.

METAMAT

COMPANHIA MATOGROSSENSE DE MINERAÇÃO

Portaria nº 048/2023/METAMAT

O Diretor Presidente da Companhia Mato-grossense de Mineração - METAMAT, no uso de suas atribuições legais, prevista no Estatuto Social desta, e por seu Regimento Interno e suas alterações posteriores.

RESOLVE

EXONERAR, o Senhor ALYSSON TEIXEIRA RIBEIRO, do Cargo de Assessor Especial 3, Nível ASP-03, desta Companhia.

Esta Portaria entra em vigor na data de 23/02/2023. Registre-se e cumpra-se.

Cuiabá-MT, 22 de Fevereiro de 2023.

JULIANO JORGE BORACZYNSKI
Diretor Presidente
METAMAT

MTPREV

MATO GROSSO PREVIDÊNCIA

Portaria n.º 100/2023 - MTPREV

O DIRETOR PRESIDENTE DO MATO GROSSO PREVIDÊNCIA, no uso e suas atribuições que lhe são conferidas por Lei, resolve deferir **Averbação de Tempo de Serviço/Contribuição** do(a) servidor(a) MARGARETI SOPRANO HUNHOFF, matrícula 141533, ocupante do cargo de PROFESSOR EDUC. BÁSICA, lotado no órgão SECRETARIA DE ESTADO DE EDUCAÇÃO, nos termos do processo 168/2023-139:

Averbem-se: 03 anos, 04 meses e 26 dias de contribuição para o Regime Geral de Previdência Social - RGPS, nos seguintes termos:

Averbem-se nos termos do artigo 127 da Lei Complementar 04/1990:

Tempo Averbado Público em Mato Grosso:

Período	Tempo	Órgão Emissor	Nº Certidão	Função/Cargo
13/09/2007 a 11/12/2007	2 Meses e 29 Dias	INSS	12021030.1.00026/23-9	Professora
01/03/2008 a 08/08/2008	5 Meses e 8 Dias	INSS	12021030.1.00026/23-9	Professora
09/08/2008 a 19/12/2008	4 Meses e 11 Dias	INSS	12021030.1.00026/23-9	Professora
02/02/2009 a 23/12/2009	10 Meses e 22 Dias	INSS	12021030.1.00026/23-9	Professora
01/03/2010 a 23/12/2010	9 Meses e 23 Dias	INSS	12021030.1.00026/23-9	Professora
01/05/2011 a 23/12/2011	7 Meses e 23 Dias	INSS	12021030.1.00026/23-9	Professora

Obs: 01. Não analisados os períodos de: **13 a 28/02/2008, 01 a 28/02/2010 e 01 a 30/04/2011**, por não constar contribuição previdenciária.

Elilton Oliveira de Souza
DIRETOR - PRESIDENTE DO MTPREV
(Original Assinado)

Portaria n.º 102/2023 - MTPREV

O DIRETOR PRESIDENTE DO MATO GROSSO PREVIDÊNCIA, no uso e suas atribuições que lhe são conferidas por Lei, resolve deferir **Averbação de Tempo de Serviço/Contribuição** do(a) servidor(a) JULIO CESAR DE MAGALHAES, matrícula 80713, ocupante do cargo de TÉCNICO DESENV. ECON. SOCIAL, lotado no órgão SECRETARIA ESTADO DE ASSIST SOCIAL CIDADANIA, nos termos do processo 172/2023-139:

Averbem-se: 7 Anos, 5 Meses e 22 Dias de contribuição para o Regime Geral de Previdência Social - RGPS, nos seguintes termos:

Averbem-se nos termos do artigo 1º da Lei nº. 5.027, de 17 de junho de 1986:

Tempo Averbado Privado:

Período	Tempo	Órgão Emissor	Nº Certidão	Função/Cargo
20/08/1981 a 09/03/1982	6 Meses e 20 Dias	INSS	10701001.1.00250/00-7	Não informada
18/08/1982 a 10/01/1983	4 Meses e 23 Dias	INSS	10701001.1.00250/00-7	Não informada
31/08/1987 a 04/11/1988	1 Ano, 2 Meses e 4 Dias	INSS	10701001.1.00250/00-7	Não informada

20/03/1989 a 19/12/1989	9 Meses	INSS	10701001.1.00250/00-7	Não informada
05/10/1990 a 28/08/1992	1 Ano, 10 Meses e 24 Dias	INSS	10701001.1.00250/00-7	Não informado
01/02/1993 a 01/04/1993	2 Meses e 1 Dia	INSS	10701001.1.00250/00-7	Não informada
03/05/1993 a 31/12/1994	1 Ano, 7 Meses e 28 Dias	INSS	10701001.1.00250/00-7	Não informada
01/01/1995 a 12/11/1995	10 Meses e 12 Dias	INSS	10701001.1.00250/00-7	Apontador de Mão de Obra

Elilton Oliveira de Souza
DIRETOR - PRESIDENTE DO MTPREV
(Original Assinado)

Portaria n.º 105/2023 - MTPREV

O DIRETOR PRESIDENTE DO MATO GROSSO PREVIDÊNCIA, no uso e suas atribuições que lhe são conferidas por Lei, resolve deferir **Averbação de Tempo de Serviço/Contribuição** do(a) servidor(a) CLAUDIR FONTANIVE, matrícula 234318, ocupante do cargo de INVESTIGADOR DE POLÍCIA/LC344/407, lotado no órgão POLÍCIA JUDICIÁRIA CIVIL, nos termos do processo 147/2023-139:

Averbem-se: 12 anos, 11 meses e 12 dias de contribuição para o Regime Próprio de Previdência Social - RPPS, nos seguintes termos

Averbem-se nos termos do artigo 130, inciso I, da Lei Complementar 04/1990:

Tempo Averbado Público em Outro Ente:

Período	Tempo	Órgão Emissor	Nº Certidão	Função/Cargo
19/06/1998 a 31/05/2011	12 anos, 11 meses e 12 dias	FOZ PREVIDÊNCIA	788/2022	Guarda Municipal de 1ª Classe

Obs: Foi descontado no tempo total 02 dias (01/06/2002 e 01/01/2008) de faltas injustificadas.

Elilton Oliveira de Souza
DIRETOR - PRESIDENTE DO MTPREV
(Original Assinado)

Portaria n.º 103/2023 - MTPREV

O DIRETOR PRESIDENTE DO MATO GROSSO PREVIDÊNCIA, no uso e suas atribuições que lhe são conferidas por Lei, resolve deferir **Averbação de Tempo de Serviço/Contribuição** do(a) servidor(a) JUSCILENE BATISTA ROCHA, matrícula 225365, ocupante do cargo de AGENTE DO SERVIÇO DE TRÂNSITO LC 505/13, lotado no órgão DEPARTAMENTO ESTADUAL DE TRÂNSITO, nos termos do processo 174/2023-139:

Averbem-se: 03 anos, 04 meses e 16 dias de contribuição para o Regime Geral de Previdência Social - RGPS, nos seguintes termos:

Averbem-se nos termos do artigo 1º da Lei nº. 5.027, de 17 de junho de 1986:

Tempo Averbado Privado:

Período	Tempo	Órgão Emissor	Nº Certidão	Função/Cargo
01/07/2005 a 27/01/2006	6 Meses e 27 Dias	INSS	06021010.1.00019/23-0	Não informada
10/09/2006 a 09/01/2008	1 Ano e 4 Meses	INSS	06021010.1.00019/23-0	Não informada
01/08/2008 a 01/11/2008	3 Meses e 1 Dia	INSS	06021010.1.00019/23-0	Não informada
03/11/2008 a 20/01/2010	1 Ano, 2 Meses e 18 Dias	INSS	06021010.1.00019/23-0	Não informado

Elilton Oliveira de Souza
DIRETOR - PRESIDENTE DO MTPREV
(Original Assinado)

Portaria n.º 114/2023 - MTPREV

O DIRETOR PRESIDENTE DO MATO GROSSO PREVIDÊNCIA, no uso e suas atribuições que lhes são conferidas por Lei, resolve deferir **Averbação de tempo de serviço prestado em condições especiais** do(a) servidor(a) WILSON KOITI TASHIMA, matrícula 94587, ocupante do cargo de PERITO OFICIAL MEDICO-LEGISTA, lotado no órgão PERICIA OFICIAL E IDENTIFICACAO TECNICA, nos termos do processo 2023.0.02548:

Averbem-se: 07 anos, 04 meses e 08 dias, no período de **25/06/2001 a 12/11/2019** de tempo fictício, já calculado com base no multiplicador **1.4**, para fins de **aposentadoria, nos termos da Emenda Constitucional nº 103, de 12/11/2019 - D.O.U de 13/11/2019 e na forma da tese do STF para o Tema 942 de sua Repercussão Geral, artigo 70 do Decreto Federal n 3.048, de 06/05/1999 - Regulamento da Previdência Social, reproduzido conforme § 5º do artigo 188-P mesmo regulamento, na redação dada pelo Decreto nº 10.410, de 30/06/2020, c/c o artigo 172 da Portaria MTP nº 1.467, de 02/06/2022 e o artigo 6º da Instrução Normativa nº03/MTPREV, de 05/07/2022**, em face ao cumprimento dos requisitos para considerar o tempo como especial.

Elilton Oliveira de Souza
DIRETOR- PRESIDENTE DO MTPREV
(Original Assinado)

Portaria n.º 101/2023 - MTPREV

O DIRETOR PRESIDENTE DO MATO GROSSO PREVIDÊNCIA, no uso e suas atribuições que lhe são conferidas por Lei, resolve deferir Averbação de Tempo de Serviço/Contribuição do(a) servidor(a) IVANETE MACEDO AMARANTE, matrícula 90679, ocupante do cargo de INVESTIGADOR DE POLÍCIA/LC344/407, lotado no órgão POLÍCIA JUDICIÁRIA CIVIL, nos termos do processo 171/2023-139:

Averbem-se: 01 ano, 07 meses e 16 dias de contribuição para o Regime Geral de Previdência Social - RGPS, nos seguintes termos:

Averbem-se nos termos do artigo 1º da Lei nº. 5.027, de 17 de junho de 1986:				
Tempo Averbado Privado:				
Período	Tempo	Órgão Emissor	Nº Certidão	Função/Cargo
03/01/1994 a 28/04/1994	3 Meses e 26 Dias	INSS	10001020.1.00025/17-2	Caixa
01/05/1998 a 20/08/1999	1 Ano, 3 Meses e 20 Dias	INSS	10001020.1.00025/17-2	Secretaria

Elilton Oliveira de Souza
DIRETOR- PRESIDENTE DO MTPREV
(Original Assinado)

Portaria n.º 113/2023 - MTPREV

O DIRETOR PRESIDENTE DO MATO GROSSO PREVIDÊNCIA, no uso de suas atribuições que lhes são conferidas por Lei, resolve deferir Averbação de Tempo de Serviço Militar do(a) servidor(a) GLAUDER BENEDITO FIGUEIREDO DE PINHO, matrícula 117554, ocupante do cargo de POLICIAL PENAL, lotado no órgão SECRETARIA DE ESTADO DE SEGURANCA PUBLICA, nos termos do processo 162/2023-139:

Averbem-se: 04 anos, 11 meses e 27 dias de tempo de serviço militar.

Para todos os efeitos, nos termos do artigo 127, da Lei Complementar nº. 04, de 15 de outubro de 1990, com aplicação do § 1º, do artigo 5º, da Emenda Constitucional nº. 103, de 12 de novembro de 2019 e do parágrafo único do artigo 7º, da Emenda Constitucional nº. 92, de 21 de agosto de 2020				
TEMPO AVERBADO FORÇAS ARMADAS:				
Período	Tempo	Órgão Emissor	N.º da Certidão	Função/Cargo
01/03/1993 a 27/02/1998	04 anos, 11 meses e 27 dias	EXERCITO BRASILEIRO	012-SECT/2023	Soldado

Elilton Oliveira de Souza
DIRETOR- PRESIDENTE DO MTPREV
(Original Assinado)

Portaria n.º 106/2023 - MTPREV

O DIRETOR PRESIDENTE DO MATO GROSSO PREVIDÊNCIA, no uso e suas atribuições que lhe são conferidas por Lei, resolve deferir Averbação de Tempo de Serviço/Contribuição do(a) servidor(a) LOUREDIR RODRIGUES BENEVIDES, matrícula 85801, ocupante do cargo de PROFESSOR EDUC. BÁSICA, lotado no órgão SECRETARIA DE ESTADO DE EDUCAÇÃO, nos termos do processo 176/2023-139:

Averbem-se: 04 anos, 06 meses e 27 dias de contribuição para o Regime Geral de Previdência Social - RGPS, nos seguintes termos:

Averbem-se nos termos do artigo 1º da Lei nº. 5.027, de 17 de junho de 1986:				
Tempo Averbado Privado:				
Período	Tempo	Órgão Emissor	Nº Certidão	Função/Cargo
01/09/1993 a 30/12/1993	4 Meses	INSS	21001060.1.02331/22-0	Professor
01/03/1994 a 20/12/1994	9 Meses e 20 Dias	INSS	21001060.1.02331/22-0	Professor
01/03/1995 a 30/10/1995	8 Meses	INSS	21001060.1.02331/22-0	Professor
01/02/1996 a 07/11/1998	2 Anos, 9 Meses e 7 Dias	INSS	21001060.1.02331/22-0	Professor

Obs: Os períodos averbados serão computados para fins de aposentadoria especial no cargo de Professor, nos termos do § 5º do artigo 40 e § 8º do artigo 201, ambos da Constituição Federal, uma vez que foram exercidos na função do magistério.

Elilton Oliveira de Souza
DIRETOR- PRESIDENTE DO MTPREV
(Original Assinado)

Portaria n.º 110/2023 - MTPREV

O DIRETOR PRESIDENTE DO MATO GROSSO PREVIDÊNCIA, no uso e suas atribuições que lhe são conferidas por Lei, resolve deferir Averbação de Tempo de Serviço/Contribuição do(a) servidor(a) MARILUCE JESUS DE MIRANDA METELLO, matrícula 62607, ocupante do cargo de INVESTIGADOR DE POLÍCIA/LC344/407, lotado no órgão POLÍCIA JUDICIÁRIA CIVIL, nos termos do processo 180/2023-139:

Averbem-se: 03 anos, 08 meses e 05 dias de contribuição para o Regime Geral de Previdência Social - RGPS, nos seguintes termos:

Averbem-se nos termos do artigo 1º da Lei nº. 5.027, de 17 de junho de 1986:				
Tempo Averbado Privado:				
Período	Tempo	Órgão Emissor	Nº Certidão	Função/Cargo
05/02/1996 a 31/05/1996	3 Meses e 26 Dias	INSS	10001100.1.00053/19-1	Professora
01/03/1998 a 07/07/2000	2 Anos, 4 Meses e 7 Dias	INSS	10001100.1.00053/19-1	Monitora
01/05/2002 a 02/05/2003	1 Ano e 2 Dias	INSS	10001100.1.00053/19-1	Aux. Adm.

Obs: Omitido o período de **01/06 a 06/12/1996**, por ser concomitante com o tempo de serviço público prestado ao Estado de Mato Grosso.

Elilton Oliveira de Souza
DIRETOR- PRESIDENTE DO MTPREV
(Original Assinado)

Portaria n.º 111/2023 - MTPREV

O DIRETOR PRESIDENTE DO MATO GROSSO PREVIDÊNCIA, no uso e suas atribuições que lhe são conferidas por Lei, resolve deferir Averbação de Tempo de Serviço/Contribuição do(a) servidor(a) EMMANUELE GIOVANNINI, matrícula 259711, ocupante do cargo de INVESTIGADOR DE POLÍCIA/LC344/407, lotado no órgão POLÍCIA JUDICIÁRIA CIVIL, nos termos do processo 184/2023-139:

Averbem-se: 01 ano e 05 meses de contribuição para o Regime Geral de Previdência Social - RGPS, nos seguintes termos:

Averbem-se nos termos do artigo 1º da Lei nº. 5.027, de 17 de junho de 1986:				
Tempo Averbado Privado:				
Período	Tempo	Órgão Emissor	Nº Certidão	Função/Cargo
01/09/2012 a 31/01/2013	5 Meses	INSS	23001180.1.00028/23-6	Auxiliar Administrativo
01/08/2012 a 31/08/2012	1 Mês	INSS	23001180.1.00028/23-6	Escriturária
01/02/2013 a 30/12/2013	11 Meses	INSS	23001180.1.00028/23-6	Não informada

Elilton Oliveira de Souza
DIRETOR- PRESIDENTE DO MTPREV
(Original Assinado)

Portaria n.º 109/2023 - MTPREV

O DIRETOR PRESIDENTE DO MATO GROSSO PREVIDÊNCIA, no uso e suas atribuições que lhe são conferidas por Lei, resolve deferir **Averbação de Tempo de Serviço/Contribuição** do(a) servidor(a) ANDERSON JOSE DA SILVA, matrícula 203374, ocupante do cargo de INVESTIGADOR DE POLÍCIA/LC344/407, lotado no órgão POLÍCIA JUDICIÁRIA CIVIL, nos termos do processo 179/2023-139:

Averbem-se: 11 anos, 10 meses e 21 dias de contribuição para o Regime Geral de Previdência Social - RGPS, nos seguintes termos:

Averbem-se nos termos do artigo 1º da Lei nº. 5.027, de 17 de junho de 1986:

Tempo Averbado Privado:

Período	Tempo	Órgão Emissor	Nº Certidão	Função/Cargo
01/02/1997 a 31/03/2000	3 Anos e 2 Meses	INSS	26001010.1.00060/23-4	Auxiliar de Escritório
01/09/2000 a 21/06/2005	4 Anos, 9 Meses e 21 Dias	INSS	26001010.1.00060/23-4	Não informada
01/10/2011 a 30/08/2013	1 Ano e 11 Meses	INSS	26001010.1.00060/23-4	Auxiliar de Escritório
01/07/2009 a 31/12/2009	6 Meses	INSS	26001010.1.00060/23-4	Não informada
01/02/2010 a 31/12/2010	11 Meses	INSS	26001010.1.00060/23-4	Não informada
01/02/2011 a 31/08/2011	7 Meses	INSS	26001010.1.00060/23-4	Não informada

Elilton Oliveira de Souza
DIRETOR - PRESIDENTE DO MTPREV
(Original Assinado)

Portaria n.º 112/2023 - MTPREV

O DIRETOR PRESIDENTE DO MATO GROSSO PREVIDÊNCIA, no uso e suas atribuições que lhe são conferidas por Lei, resolve deferir **Averbação de Tempo de Serviço/Contribuição** do(a) servidor(a) LEONARDO BAIRD KASAKOFF, matrícula 255445, ocupante do cargo de PERITO OFICIAL CRIMINAL, lotado no órgão PERÍCIA OFICIAL E IDENTIFICAÇÃO TÉCNICA/SECRETARIA DE ESTADO DE SEGURANÇA PÚBLICA - SESP, nos termos do processo 185/2023-139:

Averbem-se: 04 anos e 16 dias de contribuição para o Regime Geral de Previdência Social - RGPS, nos seguintes termos:

Averbem-se nos termos do artigo 1º da Lei nº. 5.027, de 17 de junho de 1986:

Tempo Averbado Privado:

Período	Tempo	Órgão Emissor	Nº Certidão	Função/Cargo
01/07/2004 a 16/06/2006	1 Ano, 11 Meses e 16 Dias	INSS	23001040.1.00853/22-0	Não informada
01/03/2007 a 10/12/2007	9 Meses e 10 Dias	INSS	23001040.1.00853/22-0	Não informada
11/02/2008 a 31/01/2009	11 Meses e 20 Dias	INSS	23001040.1.00853/22-0	Não informada
01/03/2009 a 30/06/2009	4 Meses	INSS	23001040.1.00853/22-0	Não informada

Obs: Omitido o período de **01 a 03/02/2009**, por **não** constar a contribuição previdenciária e, **não analisado**, o período de **01/02/2013 a 30/03/2014**, uma vez **já** se encontrar averbado pela **Portaria nº 086/2023 - D.O.E. 09/02/2023**.

Elilton Oliveira de Souza
DIRETOR - PRESIDENTE DO MTPREV
(Original Assinado)



- **Eu prometo que vou mudar, ele me disse.**

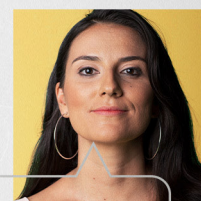

- **Eu espero que sim. Só não esperei para descobrir.**

Se você passa por isso ou conhece alguém que passa, não se cale. Precisamos conversar sobre violência doméstica e como superá-la.

NÃO CALE. FALE.



Violência contra a mulher é crime. Denuncie. Ligue **180**

EVENTOS DE PESSOAL

SECRETARIAS

SEPLAG

SECRETARIA DE ESTADO DE PLANEJAMENTO E GESTÃO

BOLETIM DE PESSOAL/SEPLAG/00109/2023

DE: 23/02/2023

O(A) Secretária Adjunta de Gestão de Pessoas no uso de suas atribuições que lhes são conferidas por lei,

Resolve: DEFERIR

Evento: LICENÇA PARA TRATAMENTO DE SAÚDE

Processo N.:

Nome: (38246/6) DAL ISA SGUAREZI

Cargo/Função: (5349) ANALISTA ADMINISTRATIVO L 10052

Un. Adm: (118575) UNID ESPECIAL DE CONTROLE DE MOVIM DE PESSOAL

A Partir de: 06/02/2023 Até06/04/2023

Processo N.:

Nome: (54580/1) LEONICE NUNES DE OLIVEIRA

Cargo/Função: (5382) APOIO ADMINISTRATIVO L 10052

Un. Adm: (191850) COORD DE GESTAO ADMINISTRATIVA

A Partir de: 06/02/2023 Até06/04/2023

PUBLICADA, REGISTRADA, CUMPR-SE.

Cuiabá-MT, 17 de Fevereiro de 2023.

Lidiane Patricia Ferreira e Silva Leite

Secretária Adjunta de Gestão de Pessoas

SEFAZ

SECRETARIA DE ESTADO DE FAZENDA

BOLETIM DE PESSOAL/SEFAZ/00134/2023

DE: 23/02/2023

O(A) Secretária Adjunta de Administração Fazendária no uso de suas atribuições que lhes são conferidas por lei,

Resolve: DEFERIR

Evento: LICENÇA PARA TRATAMENTO DE SAÚDE

Processo N.:

Nome: (48836/1) ADALTO MARTINS CARVALHO

Cargo/Função: (6445) AGENTE DE ADM. FAZEND LEI 9049/2008

Un. Adm: (212270) COORD FISC VOLANTE POSTOS FISC

TRANSPORTADORAS

A Partir de: 03/12/2022 Até24/04/2023

PUBLICADA, REGISTRADA, CUMPR-SE.

Cuiabá-MT, 17 de Fevereiro de 2023.

Radiana Kassia e Silva Clemente

Secretária Adjunta de Administração Fazendária

BOLETIM DE PESSOAL/SEFAZ/00135/2023

DE: 23/02/2023

O(A) Secretária Adjunta de Administração Fazendária no uso de suas atribuições que lhes são conferidas por lei,

Resolve: DEFERIR

Evento: LICENÇA PATERNIDADE

Processo N.: SEFAZ-CIN-2023/00972

Nome: (206897/1) THIAGO FELLIPE PRINCIPE FERREIRA

Cargo/Função: (11306) FISCAL DE TRIBUTOS EST/LC363

Un. Adm: (212288) COORD DE AUDITORIA CONTABIL E FINANCEIRA

A Partir de: 03/02/2023 Até07/02/2023

PUBLICADA, REGISTRADA, CUMPR-SE.

Cuiabá-MT, 17 de Fevereiro de 2023.

Radiana Kassia e Silva Clemente

Secretária Adjunta de Administração Fazendária

BOLETIM DE PESSOAL/SEFAZ/00136/2023

DE: 23/02/2023

O(A) Secretária Adjunta de Administração Fazendária no uso de suas atribuições que lhes são conferidas por lei,

Resolve: DEFERIR

Evento: LICENÇA PREMIO - GOZO

Processo N.: SEFAZ-REQ-2023/00205

Nome: (96694/3) ANESIA CRISTINA BATISTA

Cargo/Função: (11306) FISCAL DE TRIBUTOS EST/LC363

Quinquênio de Referência: 09/04/2007 Ate 08/04/2012

A Partir de: 27/02/2023 Até13/03/2023

Processo N.: SEFAZ-PRO-2023/00921

Nome: (112925/3) LIGIA MARIA DA SILVA MORAES

Cargo/Função: (5349) ANALISTA ADMINISTRATIVO L 10052

Quinquênio de Referência: 24/05/2014 Ate 23/05/2019

A Partir de: 13/03/2023 Até22/03/2023

Processo N.: SEFAZ-PRO-2023/00921

Nome: (48739/1) LUIS MARIO FERREIRA COIMBRA

Cargo/Função: (6445) AGENTE DE ADM. FAZEND LEI 9049/2008

Quinquênio de Referência: 11/04/2014 Ate 10/04/2019

A Partir de: 14/03/2023 Até23/03/2023

Processo N.: SEFAZ-PRO-2023/00921

Nome: (206506/1) MARCOS VINICIUS GOULART SIMOES

Cargo/Função: (11306) FISCAL DE TRIBUTOS EST/LC363

Quinquênio de Referência: 23/09/2013 Ate 22/09/2018

A Partir de: 23/03/2023 Até06/04/2023

PUBLICADA, REGISTRADA, CUMPR-SE.

Cuiabá-MT, 17 de Fevereiro de 2023.

Radiana Kassia e Silva Clemente

Secretária Adjunta de Administração Fazendária

BOLETIM DE PESSOAL/SEFAZ/00137/2023

DE: 23/02/2023

O(A) Secretária Adjunta de Administração Fazendária no uso de suas atribuições que lhes são conferidas por lei,

Resolve: DEFERIR

Evento: GOZO LICENÇA-PREMIO, JORNADA 50%

Processo N.: SEFAZ-PRO-2023/00921

Nome: (24810/1) MARISA DE FATIMA LEAO CASTILLO

Cargo/Função: (11308) AGENTE DE TRIBUTOS EST/LC363

Quinquênio de Referência: 19/02/2007 Ate 18/02/2012

A Partir de: 26/03/2023 Ate 24/05/23

PUBLICADA, REGISTRADA, CUMPR-SE.

Cuiabá-MT, 17 de Fevereiro de 2023.

Radiana Kassia e Silva Clemente

Secretária Adjunta de Administração Fazendária

SEMA

SECRETARIA DE ESTADO DE MEIO AMBIENTE

PORTARIA/SEMA/00029/2023

DE: 23/02/2023

O(A) Secretária de Estado de Meio Ambiente no uso de suas atribuições que lhes são conferidas por lei,

Resolve: DESIGNAR

Evento: DESIGNAÇÃO EM SUBSTITUIÇÃO CARGO EM COMISSÃO/FUNÇÃO

Processo N.: SEMA-PRO-2023/02724

Nome: (298600/1) ANDRE LUIZ BRESSIANI

A Partir de: 08/02/2023 Até 17/02/2023

Cargo/Função: (11576) DGA-3 SERVIDOR

Substituído: (130248/1) SUELY DE FATIMA MENEGON BERTOLDI

Un. Adm: (189693) SUPERINT DE GESTAO FLORESTAL

PUBLICADA, REGISTRADA, CUMPR-SE.

Cuiabá-MT, 17 de Fevereiro de 2023.

Mauren Lazzaretti

Secretária de Estado de Meio Ambiente

BOLETIM DE PESSOAL/SEMA/00106/2023

DE: 23/02/2023

O(A) Secretária de Estado de Meio Ambiente no uso de suas atribuições que lhes são conferidas por lei,

Resolve: REMOVER

Evento: Remoção Interna de Ofício

Processo N.: SEMA-PRO-2023/02291

Nome: (203659/2) NIDIVAL RODRIGUES SILVA JUNIOR

Cargo/Função: (11382) ANALISTA DE MEIO AMBIENTE L 10083/2014

Para Un. Adm: (153745) GER DE CONTROLE DE RECURSOS FLORESTAIS

A Partir de: 01/02/2023

PUBLICADA, REGISTRADA, CUMPR-SE.

Cuiabá-MT, 17 de Fevereiro de 2023.

Mauren Lazzaretti

Secretária de Estado de Meio Ambiente

BOLETIM DE PESSOAL/SEMA/00107/2023

DE: 23/02/2023

O(A) Secretária de Estado de Meio Ambiente no uso de suas atribuições que lhes são conferidas por lei,

Resolve: DEFERIR

Evento: LICENÇA PARA TRATAMENTO DE SAÚDE

Processo N.:

Nome: (226724/1) ANA CAROLINA STELUTI PATERLINI

Cargo/Função: (11382) ANALISTA DE MEIO AMBIENTE L 10083/2014

Un. Adm: (153680) COORD DE RECURSOS FLORESTAIS

A Partir de: 07/02/2023 Até07/05/2023

Processo N.:

Nome: (130280/1) FERNANDA BERTHOLDO CAMPOS DE SOUZA CARVALHO

Cargo/Função: (11382) ANALISTA DE MEIO AMBIENTE L 10083/2014

Un. Adm: (195391) GER DE GESTAO DE CONTRATOS

A Partir de: 08/02/2023 Até09/03/2023

PUBLICADA, REGISTRADA, CUMPR-SE.

Cuiabá-MT, 17 de Fevereiro de 2023.

Mauren Lazzaretti

Secretária de Estado de Meio Ambiente

BOLETIM DE PESSOAL/SEMA/00108/2023

DE: 23/02/2023

O(A) Secretária de Estado de Meio Ambiente no uso de suas atribuições que lhes são conferidas por lei,

Resolve: DEFERIR

Evento: LICENÇA PARA TRATAMENTO DE SAUDE EM PESSOA DA FAMILIA

Processo N.:

Nome: (7108/2) VERA LUCIA NORIKO KUROYANAGI
Cargo/Função: (11382) ANALISTA DE MEIO AMBIENTE L 10083/2014
Un. Adm: (147176) COORD DE UNIDADES DE CONSERVACAO
A Partir de: 06/02/2023 Até05/06/2023

PUBLICADA, REGISTRADA, CUMpra-SE.
Cuiabá-MT, 17 de Fevereiro de 2023.
Mauren Lazzaretti
Secretária de Estado de Meio Ambiente

BOLETIM DE PESSOAL/SEMA/00109/2023

DE: 23/02/2023

O(A) Secretária de Estado de Meio Ambiente no uso de suas atribuições que lhes são conferidas por lei,

Resolve: RETIFICAR

Evento: LICENÇA PREMIO - GOZO

Processo N.: SEMA-PRO-2023/02271

Nome: (251368/1) SIMONE DA SILVA RIBEIRO
Cargo/Função: (5365) TECNICO ADMINISTRATIVO L 10052
Quinquênio de Referência: 02/12/2013 Ate 01/12/2018
A Partir de: 24/04/2023 Até03/05/2023

PUBLICADA, REGISTRADA, CUMpra-SE.
Cuiabá-MT, 17 de Fevereiro de 2023.
Mauren Lazzaretti
Secretária de Estado de Meio Ambiente

SESP

SECRETARIA DE ESTADO DE SEGURANÇA PÚBLICA

PORTARIA/SESP/00093/2023

DE: 23/02/2023

O(A) Secretário de Estado de Segurança Publica no uso de suas atribuições que lhes são conferidas por lei,

Resolve: TORNAR SEM EFEITO

Evento: Gratificação Artigo 15 da Lei Complementar nº550/2014

Processo N.:

Nome: (114758/2) EDUARDO REIS DE ARRUDA LATORRACA
Função: PRESIDENTE
Un. Adm: (203955) UNID SETORIAL CORREICAO SISTEMA PENITENCIARIO
A Partir de: 05/01/2023 Até31/01/2023

PUBLICADA, REGISTRADA, CUMpra-SE.
Cuiabá-MT, 17 de Fevereiro de 2023.
CEL. PM César Augusto de Camargo Roveri
Secretário de Estado de Segurança Publica

BOLETIM DE PESSOAL/SESP/00313/2023

DE: 23/02/2023

O(A) Secretário de Estado de Segurança Publica no uso de suas atribuições que lhes são conferidas por lei,

Resolve: REMOVER

Evento: Remoção Interna de Ofício

Processo N.:

Nome: (233340/1) ADALINA GONCALVES DA SILVA
Cargo/Função: (9249) AGENTE DE SEGURANCA SOCIOEDUCATIVO
Para Un. Adm: (224227) DIR DO CENTRO DE ATEND SOCIOEDUC FEM DE

CUIABA

A Partir de: 01/01/2023

Processo N.:

Nome: (225971/1) ADRIANA CARLA DA CONCEICAO
Cargo/Função: (9202) ASSIST. DO SISTEMA SOCIOEDUCATIVO
Para Un. Adm: (224227) DIR DO CENTRO DE ATEND SOCIOEDUC FEM DE

CUIABA

A Partir de: 01/01/2023

Processo N.:

Nome: (80640/1) ALUIZA MARIA RODRIGUES
Cargo/Função: (9249) AGENTE DE SEGURANCA SOCIOEDUCATIVO
Para Un. Adm: (224227) DIR DO CENTRO DE ATEND SOCIOEDUC FEM DE

CUIABA

A Partir de: 01/01/2023

Processo N.:

Nome: (214886/3) ANA CAROLINA LEOTI
Cargo/Função: (9202) ASSIST. DO SISTEMA SOCIOEDUCATIVO
Para Un. Adm: (224227) DIR DO CENTRO DE ATEND SOCIOEDUC FEM DE

CUIABA

A Partir de: 01/01/2023

Processo N.:

Nome: (219830/2) ANA PAULA MONTES DE NOVAIS
Cargo/Função: (9249) AGENTE DE SEGURANCA SOCIOEDUCATIVO
Para Un. Adm: (224227) DIR DO CENTRO DE ATEND SOCIOEDUC FEM DE

CUIABA

A Partir de: 01/01/2023

Processo N.:

Nome: (250163/1) ANDREIA DA SILVA SEIXAS
Cargo/Função: (9202) ASSIST. DO SISTEMA SOCIOEDUCATIVO
Para Un. Adm: (224227) DIR DO CENTRO DE ATEND SOCIOEDUC FEM DE

CUIABA

A Partir de: 01/01/2023

Processo N.:

Nome: (217589/2) CARINA APARECIDA BERTOLLO
Cargo/Função: (9249) AGENTE DE SEGURANCA SOCIOEDUCATIVO
Para Un. Adm: (224227) DIR DO CENTRO DE ATEND SOCIOEDUC FEM DE

CUIABA

A Partir de: 01/01/2023

Processo N.:

Nome: (232851/1) CARLA NATALIA HAAS
Cargo/Função: (9249) AGENTE DE SEGURANCA SOCIOEDUCATIVO
Para Un. Adm: (224227) DIR DO CENTRO DE ATEND SOCIOEDUC FEM DE

CUIABA

A Partir de: 01/01/2023

Processo N.:

Nome: (82010/1) CATARINA MARIA DE OLIVEIRA
Cargo/Função: (9249) AGENTE DE SEGURANCA SOCIOEDUCATIVO
Para Un. Adm: (224227) DIR DO CENTRO DE ATEND SOCIOEDUC FEM DE

CUIABA

A Partir de: 01/01/2023

Processo N.:

Nome: (250848/1) CELIA ALVES PEREIRA
Cargo/Função: (9202) ASSIST. DO SISTEMA SOCIOEDUCATIVO
Para Un. Adm: (224227) DIR DO CENTRO DE ATEND SOCIOEDUC FEM DE

CUIABA

A Partir de: 01/01/2023

Processo N.:

Nome: (233079/1) CLAUDIANA FRANCELINO GONCALVES
Cargo/Função: (9249) AGENTE DE SEGURANCA SOCIOEDUCATIVO
Para Un. Adm: (224227) DIR DO CENTRO DE ATEND SOCIOEDUC FEM DE

CUIABA

A Partir de: 01/01/2023

Processo N.:

Nome: (240353/1) CLAUDIRENE GONCALVES DA SILVA SABINO
Cargo/Função: (9249) AGENTE DE SEGURANCA SOCIOEDUCATIVO
Para Un. Adm: (224227) DIR DO CENTRO DE ATEND SOCIOEDUC FEM DE

CUIABA

A Partir de: 01/01/2023

Processo N.:

Nome: (233282/1) CRISTIANE MORAES PINHEIRO
Cargo/Função: (9249) AGENTE DE SEGURANCA SOCIOEDUCATIVO
Para Un. Adm: (224227) DIR DO CENTRO DE ATEND SOCIOEDUC FEM DE

CUIABA

A Partir de: 01/01/2023

Processo N.:

Nome: (232420/1) EDINALVA ARRUDA DE OLIVEIRA JUVENAL
Cargo/Função: (9249) AGENTE DE SEGURANCA SOCIOEDUCATIVO
Para Un. Adm: (224227) DIR DO CENTRO DE ATEND SOCIOEDUC FEM DE

CUIABA

A Partir de: 01/01/2023

Processo N.:

Nome: (233156/1) ELIETE NEIDE DE SENE
Cargo/Função: (9249) AGENTE DE SEGURANCA SOCIOEDUCATIVO
Para Un. Adm: (224227) DIR DO CENTRO DE ATEND SOCIOEDUC FEM DE

CUIABA

A Partir de: 01/01/2023

Processo N.:

Nome: (233289/1) ELIZIENE DA SILVA TOLEDO
Cargo/Função: (9249) AGENTE DE SEGURANCA SOCIOEDUCATIVO
Para Un. Adm: (224227) DIR DO CENTRO DE ATEND SOCIOEDUC FEM DE

CUIABA

A Partir de: 01/01/2023

Processo N.:

Nome: (233292/1) FERNANDA FERNANDES DA SILVA CARMO
Cargo/Função: (9249) AGENTE DE SEGURANCA SOCIOEDUCATIVO
Para Un. Adm: (224227) DIR DO CENTRO DE ATEND SOCIOEDUC FEM DE

CUIABA

A Partir de: 01/01/2023

Processo N.:

Nome: (233331/1) GRACIELLA OLIVEIRA DE SOUZA
Cargo/Função: (9249) AGENTE DE SEGURANCA SOCIOEDUCATIVO
Para Un. Adm: (224227) DIR DO CENTRO DE ATEND SOCIOEDUC FEM DE

CUIABA

A Partir de: 01/01/2023

Processo N.:

Nome: (236845/1) GRAZIELA PERPETUO CHIOZINI
Cargo/Função: (9184) ANALISTA DO SIST. SOCIOEDUCATIVO
Para Un. Adm: (224227) DIR DO CENTRO DE ATEND SOCIOEDUC FEM DE

CUIABA

A Partir de: 01/01/2023

Processo N.:

Nome: (251390/1) GREICE SANTOS MACIEL
Cargo/Função: (9202) ASSIST. DO SISTEMA SOCIOEDUCATIVO
Para Un. Adm: (224227) DIR DO CENTRO DE ATEND SOCIOEDUC FEM DE

CUIABA

A Partir de: 01/01/2023

Processo N.:

Nome: (80658/1) HELEN CATARINA RAMOS CAPISTRANO
Cargo/Função: (9249) AGENTE DE SEGURANCA SOCIOEDUCATIVO
Para Un. Adm: (224227) DIR DO CENTRO DE ATEND SOCIOEDUC FEM DE

CUIABA

A Partir de: 01/01/2023

Processo N. :
 Nome: (233327/1) HELEN CRISTINA DE MAGALHAES
 Cargo/Função: (9249) AGENTE DE SEGURANCA SOCIOEDUCATIVO
 Para Un. Adm: (224227) DIR DO CENTRO DE ATEND SOCIOEDUC FEM DE
 CUIABA
 A Partir de: 01/01/2023

Processo N. :
 Nome: (99262/2) IOLANDA TOMAZ DE PAULA
 Cargo/Função: (9202) ASSIST. DO SISTEMA SOCIOEDUCATIVO
 Para Un. Adm: (224227) DIR DO CENTRO DE ATEND SOCIOEDUC FEM DE
 CUIABA
 A Partir de: 01/01/2023

Processo N. :
 Nome: (233092/1) ISABEL CRISTINA SOARES DA CRUZ
 Cargo/Função: (9249) AGENTE DE SEGURANCA SOCIOEDUCATIVO
 Para Un. Adm: (224227) DIR DO CENTRO DE ATEND SOCIOEDUC FEM DE
 CUIABA
 A Partir de: 01/01/2023

Processo N. :
 Nome: (124250/12) JOELMA APARECIDA DA SILVA
 Cargo/Função: (9184) ANALISTA DO SIST. SOCIOEDUCATIVO
 Para Un. Adm: (224227) DIR DO CENTRO DE ATEND SOCIOEDUC FEM DE
 CUIABA
 A Partir de: 01/01/2023

Processo N. :
 Nome: (249333/1) JOSIANE DE ALMEIDA LARA
 Cargo/Função: (9184) ANALISTA DO SIST. SOCIOEDUCATIVO
 Para Un. Adm: (224227) DIR DO CENTRO DE ATEND SOCIOEDUC FEM DE
 CUIABA
 A Partir de: 01/01/2023

Processo N. :
 Nome: (233314/1) JOSIANE DE SOUSA SILVA COSTA
 Cargo/Função: (9249) AGENTE DE SEGURANCA SOCIOEDUCATIVO
 Para Un. Adm: (224227) DIR DO CENTRO DE ATEND SOCIOEDUC FEM DE
 CUIABA
 A Partir de: 01/01/2023

Processo N. :
 Nome: (201583/7) JOSIELE BATISTA PINHEIRO PARDIM PADILHA
 Cargo/Função: (9249) AGENTE DE SEGURANCA SOCIOEDUCATIVO
 Para Un. Adm: (224227) DIR DO CENTRO DE ATEND SOCIOEDUC FEM DE
 CUIABA
 A Partir de: 01/01/2023

Processo N. :
 Nome: (232620/1) JUNIA JESSICA BENICIO DE PAIVA
 Cargo/Função: (9249) AGENTE DE SEGURANCA SOCIOEDUCATIVO
 Para Un. Adm: (224227) DIR DO CENTRO DE ATEND SOCIOEDUC FEM DE
 CUIABA
 A Partir de: 01/01/2023

Processo N. :
 Nome: (233339/1) LAURA CRISTINA DE SOUZA ORMOND
 Cargo/Função: (9249) AGENTE DE SEGURANCA SOCIOEDUCATIVO
 Para Un. Adm: (224227) DIR DO CENTRO DE ATEND SOCIOEDUC FEM DE
 CUIABA
 A Partir de: 01/01/2023

Processo N. :
 Nome: (233285/1) LAURYANEE ALETSE DE OLIVEIRA ARRUDA
 Cargo/Função: (9249) AGENTE DE SEGURANCA SOCIOEDUCATIVO
 Para Un. Adm: (224227) DIR DO CENTRO DE ATEND SOCIOEDUC FEM DE
 CUIABA
 A Partir de: 01/01/2023

Processo N. :
 Nome: (233509/1) LIDIANE NUNES SOARES DE ANDRADE
 Cargo/Função: (9249) AGENTE DE SEGURANCA SOCIOEDUCATIVO
 Para Un. Adm: (224227) DIR DO CENTRO DE ATEND SOCIOEDUC FEM DE
 CUIABA
 A Partir de: 01/01/2023

Processo N. :
 Nome: (223695/4) LOZINETE DA SILVA GALDINO MIRANDA
 Cargo/Função: (9249) AGENTE DE SEGURANCA SOCIOEDUCATIVO
 Para Un. Adm: (224227) DIR DO CENTRO DE ATEND SOCIOEDUC FEM DE
 CUIABA
 A Partir de: 01/01/2023

Processo N. :
 Nome: (248778/1) LUCIANA MARQUES SILVA DO NASCIMENTO
 Cargo/Função: (9249) AGENTE DE SEGURANCA SOCIOEDUCATIVO
 Para Un. Adm: (224227) DIR DO CENTRO DE ATEND SOCIOEDUC FEM DE
 CUIABA
 A Partir de: 01/01/2023

Processo N. :
 Nome: (256332/1) MARCELA PIANESSO VIEIRA
 Cargo/Função: (9184) ANALISTA DO SIST. SOCIOEDUCATIVO
 Para Un. Adm: (224227) DIR DO CENTRO DE ATEND SOCIOEDUC FEM DE
 CUIABA
 A Partir de: 01/01/2023

Processo N. :
 Nome: (55510/2) MARCIA RIBEIRO LEITE
 Cargo/Função: (9249) AGENTE DE SEGURANCA SOCIOEDUCATIVO
 Para Un. Adm: (224227) DIR DO CENTRO DE ATEND SOCIOEDUC FEM DE
 CUIABA
 A Partir de: 01/01/2023

Processo N. :
 Nome: (138320/2) MARIA INES DA SILVA
 Cargo/Função: (9202) ASSIST. DO SISTEMA SOCIOEDUCATIVO
 Para Un. Adm: (224227) DIR DO CENTRO DE ATEND SOCIOEDUC FEM DE
 CUIABA
 A Partir de: 01/01/2023

Processo N. :
 Nome: (232276/1) MARLEIDE SILVA PAIVA
 Cargo/Função: (9249) AGENTE DE SEGURANCA SOCIOEDUCATIVO
 Para Un. Adm: (224227) DIR DO CENTRO DE ATEND SOCIOEDUC FEM DE
 CUIABA
 A Partir de: 01/01/2023

Processo N. :
 Nome: (233188/1) MARTINHA AUXILIADORA DE AMORIM SILVA
 Cargo/Função: (9249) AGENTE DE SEGURANCA SOCIOEDUCATIVO
 Para Un. Adm: (224227) DIR DO CENTRO DE ATEND SOCIOEDUC FEM DE
 CUIABA
 A Partir de: 01/01/2023

Processo N. :
 Nome: (217217/2) NILDES MARIA DA SILVA TEIXEIRA
 Cargo/Função: (9249) AGENTE DE SEGURANCA SOCIOEDUCATIVO
 Para Un. Adm: (224227) DIR DO CENTRO DE ATEND SOCIOEDUC FEM DE
 CUIABA
 A Partir de: 01/01/2023

Processo N. :
 Nome: (232310/1) NOELMA DA SILVA PEREIRA MELO
 Cargo/Função: (9249) AGENTE DE SEGURANCA SOCIOEDUCATIVO
 Para Un. Adm: (224227) DIR DO CENTRO DE ATEND SOCIOEDUC FEM DE
 CUIABA
 A Partir de: 01/01/2023

Processo N. :
 Nome: (253396/1) PATRICIA FERNANDA DE ARRUDA ELIAS
 Cargo/Função: (9202) ASSIST. DO SISTEMA SOCIOEDUCATIVO
 Para Un. Adm: (224227) DIR DO CENTRO DE ATEND SOCIOEDUC FEM DE
 CUIABA
 A Partir de: 01/01/2023

Processo N. :
 Nome: (262402/1) ROBERTA CRISTINA BATISTA E SILVA
 Cargo/Função: (9184) ANALISTA DO SIST. SOCIOEDUCATIVO
 Para Un. Adm: (224227) DIR DO CENTRO DE ATEND SOCIOEDUC FEM DE
 CUIABA
 A Partir de: 01/01/2023

Processo N. : e-mail
 Nome: (290971/1) RODRIGO ROCHA DE OLIVEIRA
 Cargo/Função: (10300) POLICIAL PENAL
 Para Un. Adm: (190209) SUBDIR DA PENITENCIARIA CENTRAL DO ESTADO
 A Partir de: 07/11/2022

Processo N. :
 Nome: (83044/4) ROSEMARCIA LIBORIO DE MORAES
 Cargo/Função: (10300) POLICIAL PENAL
 Para Un. Adm: (224227) DIR DO CENTRO DE ATEND SOCIOEDUC FEM DE
 CUIABA
 A Partir de: 01/01/2023

Processo N. :
 Nome: (210417/1) ROSINEIDE PEREIRA DE ARAUJO
 Cargo/Função: (10300) POLICIAL PENAL
 Para Un. Adm: (224227) DIR DO CENTRO DE ATEND SOCIOEDUC FEM DE
 CUIABA
 A Partir de: 01/01/2023

Processo N. :
 Nome: (233310/1) ROSYANE SEBASTIANA DE AMORIM
 Cargo/Função: (9249) AGENTE DE SEGURANCA SOCIOEDUCATIVO
 Para Un. Adm: (224227) DIR DO CENTRO DE ATEND SOCIOEDUC FEM DE
 CUIABA
 A Partir de: 01/01/2023

Processo N. :
 Nome: (232622/1) SARA CRISTINA OLIVEIRA DE ALMEIDA
 Cargo/Função: (9249) AGENTE DE SEGURANCA SOCIOEDUCATIVO
 Para Un. Adm: (224227) DIR DO CENTRO DE ATEND SOCIOEDUC FEM DE
 CUIABA
 A Partir de: 01/01/2023

Processo N. :
 Nome: (233062/1) SAYARA OLIVEIRA DE SOUZA
 Cargo/Função: (9249) AGENTE DE SEGURANCA SOCIOEDUCATIVO
 Para Un. Adm: (224227) DIR DO CENTRO DE ATEND SOCIOEDUC FEM DE
 CUIABA
 A Partir de: 01/01/2023

Processo N. :
 Nome: (138536/3) SEBASTIANA CAROLINE RAMOS ZATTAR
 Cargo/Função: (9249) AGENTE DE SEGURANCA SOCIOEDUCATIVO
 Para Un. Adm: (224227) DIR DO CENTRO DE ATEND SOCIOEDUC FEM DE
 CUIABA
 A Partir de: 01/01/2023

Processo N. :
 Nome: (233131/1) TATIANE SANTANA TEIXEIRA DA SILVA
 Cargo/Função: (9249) AGENTE DE SEGURANCA SOCIOEDUCATIVO
 Para Un. Adm: (224227) DIR DO CENTRO DE ATEND SOCIOEDUC FEM DE
 CUIABA
 A Partir de: 01/01/2023

Processo N. :
 Nome: (258317/1) TELMA SALDANHA BUZAGLO
 Cargo/Função: (9184) ANALISTA DO SIST. SOCIOEDUCATIVO
 Para Un. Adm: (224227) DIR DO CENTRO DE ATEND SOCIOEDUC FEM DE
 CUIABA
 A Partir de: 01/01/2023

Processo N. :
 Nome: (232516/1) THAMIRYS PADILHA SOARES LEITE
 Cargo/Função: (9249) AGENTE DE SEGURANCA SOCIOEDUCATIVO
 Para Un. Adm: (224227) DIR DO CENTRO DE ATEND SOCIOEDUC FEM DE
 CUIABA
 A Partir de: 01/01/2023

Processo N. :
 Nome: (248895/1) UERICA BORGES CARDOSO
 Cargo/Função: (9249) AGENTE DE SEGURANCA SOCIOEDUCATIVO
 Para Un. Adm: (224227) DIR DO CENTRO DE ATEND SOCIOEDUC FEM DE
 CUIABA
 A Partir de: 01/01/2023

PUBLICADA, REGISTRADA, CUMpra-SE.

Cuiabá-MT, 17 de Fevereiro de 2023.
 CEL. PM César Augusto de Camargo Roveri
 Secretário de Estado de Segurança Pública

BOLETIM DE PESSOAL/SESP/00314/2023

DE: 23/02/2023

O(A) Secretário de Estado de Segurança Pública no uso de suas atribuições que lhes são conferidas por lei,

Resolve: REMOVER

Evento: Remoção Interna Judicial

Processo N.:

Nome: (249157/1) GISELI NEGRETTI

Cargo/Função: (9249) AGENTE DE SEGURANCA SOCIOEDUCATIVO

Para Un. Adm: (224227) DIR DO CENTRO DE ATEND SOCIOEDUC FEM DE

CUIABA

A Partir de: 01/01/2023

Processo N.:

Nome: (233304/1) PRISCILA FERNANDES DE ALMEIDA

Cargo/Função: (9249) AGENTE DE SEGURANCA SOCIOEDUCATIVO

Para Un. Adm: (224227) DIR DO CENTRO DE ATEND SOCIOEDUC FEM DE

CUIABA

A Partir de: 01/01/2023

Processo N.:

Nome: (232518/1) SHEILA DE ALMEIDA COSTA

Cargo/Função: (9249) AGENTE DE SEGURANCA SOCIOEDUCATIVO

Para Un. Adm: (224227) DIR DO CENTRO DE ATEND SOCIOEDUC FEM DE

CUIABA

A Partir de: 01/01/2023

PUBLICADA, REGISTRADA, CUMpra-SE.

Cuiabá-MT, 17 de Fevereiro de 2023.

CEL. PM César Augusto de Camargo Roveri

Secretário de Estado de Segurança Pública

BOLETIM DE PESSOAL/SESP/00315/2023

DE: 23/02/2023

O(A) Secretário de Estado de Segurança Pública no uso de suas atribuições que lhes são conferidas por lei,

Resolve: CONCEDER

Evento: ADICIONAL NOTURNO

Processo N.: JAN

Nome: (117813/1) ALBERTO JUNIOR DE ALMEIDA PORTELA

Cargo/Função: (10300) POLICIAL PENAL

Un. Adm: (212059) SUBDIR CENTRO RESSOCIAL IND AHMENON LEMOS

DANTAS

A Partir de: 22/01/2023 Até 22/01/2023

Processo N.: JAN

Nome: (117737/1) ALVARO MARTINS

Cargo/Função: (10300) POLICIAL PENAL

Un. Adm: (204536) DIRET DO CENTRO DE CUST DA CAPITAL

A Partir de: 02/01/2023 Até 02/01/2023

Processo N.: JAN

Nome: (85371/1) ANTONILHA ROSA DA SILVA

Cargo/Função: (10300) POLICIAL PENAL

Un. Adm: (162426) SUBDIR PENITENCIARIA FEM ANA MARIA DO COUTO

MAY

A Partir de: 05/01/2023 Até 05/01/2023

Processo N.: JAN

Nome: (290979/1) CASSIO IGOR STOCCO CASSIANO

Cargo/Função: (11665) FUNCAO DGA 10 LC/266

Un. Adm: (212059) SUBDIR CENTRO RESSOCIAL IND AHMENON LEMOS

DANTAS

A Partir de: 01/01/2023 Até 01/01/2023

Processo N.: JAN

Nome: (232061/1) CLEONICE ALMEIDA DE SOUZA

Cargo/Função: (10300) POLICIAL PENAL

Un. Adm: (162477) DIR DA PENITENCIARIA DE RONDONOPOLIS

A Partir de: 07/01/2023 Até 07/01/2023

Processo N.: JAN

Nome: (85424/1) EDNA BENEDITA DE CARVALHO

Cargo/Função: (10300) POLICIAL PENAL

Un. Adm: (193895) GER DE CUSTODIA E ESCOLTA METROPOLITANA

A Partir de: 29/01/2023 Até 29/01/2023

Processo N.: JAN

Nome: (219372/2) ELIANDRO VALERIO PEREIRA

Cargo/Função: (10300) POLICIAL PENAL

Un. Adm: (162477) DIR DA PENITENCIARIA DE RONDONOPOLIS

A Partir de: 07/01/2023 Até 07/01/2023

Processo N.: JAN

Nome: (234156/3) ELIANE RODHEND BARBOSA

Cargo/Função: (10300) POLICIAL PENAL

Un. Adm: (162426) SUBDIR PENITENCIARIA FEM ANA MARIA DO COUTO

MAY

A Partir de: 07/01/2023 Até 07/01/2023

Processo N.: JAN

Nome: (131096/1) ELTON DO NASCIMENTO LIMA

Cargo/Função: (10300) POLICIAL PENAL

Un. Adm: (190209) SUBDIR DA PENITENCIARIA CENTRAL DO ESTADO

A Partir de: 02/01/2023 Até 02/01/2023

Processo N.: JAN

Nome: (125078/1) EVERALDO OLIVEIRA RODRIGUES

Cargo/Função: (10300) POLICIAL PENAL

Un. Adm: (190209) SUBDIR DA PENITENCIARIA CENTRAL DO ESTADO

A Partir de: 01/01/2023 Até 01/01/2023

Processo N.: JAN

Nome: (142116/3) FLAVIO PEREIRA BATISTA

Cargo/Função: (10300) POLICIAL PENAL

Un. Adm: (190365) DIR DO CENTRO DE DET PROV DE LUCAS DO RIO VERDE

A Partir de: 12/01/2023 Até 12/01/2023

Processo N.: JAN

Nome: (85378/1) GILBERTO LUIZ INACIO

Cargo/Função: (10300) POLICIAL PENAL

Un. Adm: (162485) SUBDIR DA PENITENCIARIA DE RONDONOPOLIS

A Partir de: 07/01/2023 Até 07/01/2023

Processo N.: JAN

Nome: (233463/1) HEMERSON RODRIGUES BARBOSA

Cargo/Função: (10300) POLICIAL PENAL

Un. Adm: (193895) GER DE CUSTODIA E ESCOLTA METROPOLITANA

A Partir de: 21/01/2023 Até 21/01/2023

Processo N.: JAN

Nome: (291137/1) IVAN APARECIDO DE CASTRO AZEVEDO JUNIOR

Cargo/Função: (10300) POLICIAL PENAL

Un. Adm: (190209) SUBDIR DA PENITENCIARIA CENTRAL DO ESTADO

A Partir de: 03/01/2023 Até 03/01/2023

Processo N.: JAN

Nome: (68099/2) JACKELINE DIVINA DA SILVA NERI

Cargo/Função: (10300) POLICIAL PENAL

Un. Adm: (162485) SUBDIR DA PENITENCIARIA DE RONDONOPOLIS

A Partir de: 02/01/2023 Até 02/01/2023

Processo N.: JAN

Nome: (120048/1) JAIME JOAO SCHLOSSER

Cargo/Função: (10300) POLICIAL PENAL

Un. Adm: (222429) DIR DA CADEIA PUBLICA FEM DE NOVA XAVANTINA

A Partir de: 05/01/2023 Até 05/01/2023

Processo N.: JAN

Nome: (95960/5) JESEANE CAVALCANTE PORTELA

Cargo/Função: (10300) POLICIAL PENAL

Un. Adm: (212059) SUBDIR CENTRO RESSOCIAL IND AHMENON LEMOS

DANTAS

A Partir de: 21/01/2023 Até 21/01/2023

Processo N.: JAN

Nome: (127331/2) JOAO ANTONIO DA CRUZ

Cargo/Função: (10300) POLICIAL PENAL

Un. Adm: (212059) SUBDIR CENTRO RESSOCIAL IND AHMENON LEMOS

DANTAS

A Partir de: 25/01/2023 Até 25/01/2023

Processo N.: JAN

Nome: (118009/1) JOSIEL ALVES DA SILVA FERREIRA

Cargo/Função: (10300) POLICIAL PENAL

Un. Adm: (162736) DIR DE CADEIA PUBLICA DE DIAMANTINO

A Partir de: 02/01/2023 Até 02/01/2023

Processo N.: JAN

Nome: (115323/1) LAURA DE CASSIA MAGALHAES DOS SANTOS

Cargo/Função: (10300) POLICIAL PENAL

Un. Adm: (212059) SUBDIR CENTRO RESSOCIAL IND AHMENON LEMOS

DANTAS

A Partir de: 06/01/2023 Até 06/01/2023

Processo N.: JAN

Nome: (233908/1) LUCAS PAES FERREIRA DE MOURA

Cargo/Função: (10300) POLICIAL PENAL

Un. Adm: (190209) SUBDIR DA PENITENCIARIA CENTRAL DO ESTADO

A Partir de: 06/01/2023 Até 06/01/2023

Processo N.: JAN

Nome: (248621/1) LUCIANO BRITO LIMA

Cargo/Função: (10300) POLICIAL PENAL

Un. Adm: (190330) DIR DO CENTRO DE DETEN PROVIS DE TANGARA DA

SERRA

A Partir de: 16/01/2023 Até 16/01/2023

Processo N.: JAN

Nome: (233299/1) MARCELO ZANATTA VOLPONI FREITAS

Cargo/Função: (9249) AGENTE DE SEGURANCA SOCIOEDUCATIVO

Un. Adm: (224146) DIR DO CENTRO DE ATEND SOCIOEDUC MASC DE CUIABA

A Partir de: 02/01/2023 Até 02/01/2023

Processo N.: JAN

Nome: (85432/1) MARCOS ROSA PANIAGO DE LUNA

Cargo/Função: (10300) POLICIAL PENAL

Un. Adm: (162663) DIR DE CADEIA PUBLICA DE BARRA DO GARCAS

A Partir de: 12/01/2023 Até 12/01/2023

Processo N.: JAN

Nome: (309683/1) MARIANNY GOMES PORTELLA

Cargo/Função: (10300) POLICIAL PENAL

Un. Adm: (190195) DIR DA PENITENCIARIA CENTRAL DO ESTADO

A Partir de: 16/01/2023 Até 16/01/2023

Processo N.: JAN

Nome: (92294/2) MARISETE ARISTIDES FERREIRA UBRAUS

Cargo/Função: (10300) POLICIAL PENAL

Un. Adm: (162710) DIR DE CADEIA PUBLICA FEMININA DE COLIDER

A Partir de: 02/01/2023 Até 02/01/2023

Processo N.: JAN

Nome: (251919/1) NADJA SAMORA DA SILVA SANTOS

Cargo/Função: (10300) POLICIAL PENAL

Un. Adm: (162426) SUBDIR PENITENCIARIA FEM ANA MARIA DO COUTO

MAY

A Partir de: 02/01/2023 Até 02/01/2023

Processo N.: JAN

Nome: (290981/1) RAISSA DE ARRUDA SILVA
Cargo/Função: (10300) POLICIAL PENAL
Un. Adm: (190209) SUBDIR DA PENITENCIARIA CENTRAL DO ESTADO
A Partir de: 19/01/2023 Até 19/01/2023

Processo N.: JAN

Nome: (232053/1) RODRIGO FERNANDO SILVA
Cargo/Função: (10300) POLICIAL PENAL
Un. Adm: (162477) DIR DA PENITENCIARIA DE RONDONOPOLIS
A Partir de: 03/01/2023 Até 03/01/2023

Processo N.: JAN

Nome: (233737/1) ROSE MEIRE SILVA DE FREITAS
Cargo/Função: (10300) POLICIAL PENAL
Un. Adm: (162485) SUBDIR DA PENITENCIARIA DE RONDONOPOLIS
A Partir de: 01/01/2023 Até 01/01/2023

Processo N.: JAN

Nome: (232108/1) ROSIMEIRE CONCEICAO DE BARROS
Cargo/Função: (10300) POLICIAL PENAL
Un. Adm: (190209) SUBDIR DA PENITENCIARIA CENTRAL DO ESTADO
A Partir de: 04/01/2023 Até 04/01/2023

Processo N.: JAN

Nome: (127487/2) SANDRO CUIABANO RAMOS
Cargo/Função: (10300) POLICIAL PENAL
Un. Adm: (162515) DIR DA PENITENCIARIA DE SINOP
A Partir de: 14/01/2023 Até 14/01/2023

Processo N.: JAN

Nome: (248015/1) SERGIO SILVA DE LACERDA
Cargo/Função: (10300) POLICIAL PENAL
Un. Adm: (162663) DIR DE CADEIA PUBLICA DE BARRA DO GARCAS
A Partir de: 19/01/2023 Até 19/01/2023

PUBLICADA, REGISTRADA, CUMPRASE.
Cuiabá-MT, 17 de Fevereiro de 2023.
CEL. PM César Augusto de Camargo Roveri
Secretário de Estado de Segurança Publica

BOLETIM DE PESSOAL/SESP/00316/2023

DE: 23/02/2023

O(A) Secretário de Estado de Segurança Publica no uso de suas atribuições que lhes são conferidas por lei,

Resolve: RETIFICAR

Evento: ADICIONAL NOTURNO

Processo N.: OUT

Nome: (290908/1) SERGIO AGUINALDO NEVES JUNIOR
Cargo/Função: (10300) POLICIAL PENAL
Un. Adm: (211850) GER DO GRUPO DE INTERVENCAO RAPIDA
A Partir de: 11/10/2022 Até 11/10/2022

PUBLICADA, REGISTRADA, CUMPRASE.
Cuiabá-MT, 17 de Fevereiro de 2023.
CEL. PM César Augusto de Camargo Roveri
Secretário de Estado de Segurança Publica

BOLETIM DE PESSOAL/SESP/00317/2023

DE: 23/02/2023

O(A) Secretário de Estado de Segurança Publica no uso de suas atribuições que lhes são conferidas por lei,

Resolve: DEFERIR

Evento: LICENÇA PARA TRATAMENTO DE SAUDE/SEGURADO INSS/15

Processo N.:

Nome: (265941/2) SEPHORA DIOZ ORIONE
Cargo/Função: (11495) DGA-5
Un. Adm: (180181) GAB DO SECRETARIO ADJ DE ADMINISTRACAO SISTEMICA
A Partir de: 02/01/2023 Até08/01/2023

PUBLICADA, REGISTRADA, CUMPRASE.
Cuiabá-MT, 17 de Fevereiro de 2023.
CEL. PM César Augusto de Camargo Roveri
Secretário de Estado de Segurança Publica

BOLETIM DE PESSOAL/SESP/00318/2023

DE: 23/02/2023

O(A) Secretário de Estado de Segurança Publica no uso de suas atribuições que lhes são conferidas por lei,

Resolve: DEFERIR

Evento: LICENÇA PARA TRATAMENTO DE SAUDE

Processo N.:

Nome: (248623/1) DENOCI RODRIGUES DE CARVALHO
Cargo/Função: (10300) POLICIAL PENAL
Un. Adm: (162574) SUBDIR DA PENITENCIARIA DE AGUA BOA
A Partir de: 06/02/2023 Até07/03/2023

Processo N.:

Nome: (251728/1) EUGENIO JOSE DA SILVA
Cargo/Função: (10300) POLICIAL PENAL
Un. Adm: (162574) SUBDIR DA PENITENCIARIA DE AGUA BOA
A Partir de: 21/11/2022 Até07/01/2023

Processo N.:

Nome: (126790/4) FABIO RAMON BISPO CIRQUEIRA
Cargo/Função: (10300) POLICIAL PENAL
Un. Adm: (162566) DIR DA PENITENCIARIA DE AGUA BOA
A Partir de: 05/01/2023 Até04/04/2023

Processo N.:

Nome: (115312/1) GERONICE MARIA DE MORAES HORN
Cargo/Função: (10300) POLICIAL PENAL
Un. Adm: (190209) SUBDIR DA PENITENCIARIA CENTRAL DO ESTADO
A Partir de: 03/02/2023 Até04/03/2023

Processo N.:

Nome: (248006/1) KEILY ADRIANA ARRUDA MORAES
Cargo/Função: (10300) POLICIAL PENAL
Un. Adm: (162663) DIR DE CADEIA PUBLICA DE BARRA DO GARCAS
A Partir de: 07/02/2023 Até08/03/2023

Processo N.:

Nome: (250205/1) LENI RODRIGUES RIBEIRO
Cargo/Função: (9202) ASSIST. DO SISTEMA SOCIOEDUCATIVO
Un. Adm: (224189) DIR DO CENTRO DE ATEND SOCIOEDUC MASC DE SINOP
A Partir de: 05/02/2023 Até05/05/2023

Processo N.:

Nome: (143225/2) MARLY RODRIGUES SIQUEIRA
Cargo/Função: (10300) POLICIAL PENAL
Un. Adm: (162574) SUBDIR DA PENITENCIARIA DE AGUA BOA
A Partir de: 29/11/2022 Até26/02/2023

Processo N.:

Nome: (96459/2) SIMONE CRISTINA VIANA
Cargo/Função: (10300) POLICIAL PENAL
Un. Adm: (162485) SUBDIR DA PENITENCIARIA DE RONDONOPOLIS
A Partir de: 12/01/2023 Até26/03/2023

PUBLICADA, REGISTRADA, CUMPRASE.
Cuiabá-MT, 17 de Fevereiro de 2023.
CEL. PM César Augusto de Camargo Roveri
Secretário de Estado de Segurança Publica

BOLETIM DE PESSOAL/SESP/00319/2023

DE: 23/02/2023

O(A) Secretário de Estado de Segurança Publica no uso de suas atribuições que lhes são conferidas por lei,

Resolve: DEFERIR

Evento: LICENÇA PARA TRATAMENTO DE SAUDE EM PESSOA DA FAMILIA

Processo N.:

Nome: (233087/1) ELIANE PIRES DOS SANTOS
Cargo/Função: (9249) AGENTE DE SEGURANCA SOCIOEDUCATIVO
Un. Adm: (163120) GER REG CENT ATEND SOCIOEDC MASC BARRA DO
GARCAS

A Partir de: 21/12/2022 Até27/12/2022

PUBLICADA, REGISTRADA, CUMPRASE.
Cuiabá-MT, 17 de Fevereiro de 2023.
CEL. PM César Augusto de Camargo Roveri
Secretário de Estado de Segurança Publica

BOLETIM DE PESSOAL/SESP/00320/2023

DE: 23/02/2023

O(A) Secretário de Estado de Segurança Publica no uso de suas atribuições que lhes são conferidas por lei,

Resolve: DEFERIR

Evento: LICENÇA PREMIO - GOZO

Processo N.:

Nome: (99613/3) JOAO FERNANDO FEITOZA SANTOS
Cargo/Função: (10300) POLICIAL PENAL
Quinquênio de Referência: 17/05/2017 Ate 16/05/2022
A Partir de: 01/02/2023 Até02/03/2023

PUBLICADA, REGISTRADA, CUMPRASE.
Cuiabá-MT, 17 de Fevereiro de 2023.
CEL. PM César Augusto de Camargo Roveri
Secretário de Estado de Segurança Publica

BOLETIM DE PESSOAL/SESP/00321/2023

DE: 23/02/2023

O(A) Secretário de Estado de Segurança Publica no uso de suas atribuições que lhes são conferidas por lei,

Resolve: DEFERIR

Evento: GOZO LICENÇA-PREMIO, JORNADA 50%

Processo N.:

Nome: (233677/1) GRAZIELLY DIAS GALVAO
Cargo/Função: (10300) POLICIAL PENAL
Quinquênio de Referência: 03/11/2016 Ate 02/11/2021
A Partir de: 27/02/2023 Ate 27/04/23

PUBLICADA, REGISTRADA, CUMPRASE.
Cuiabá-MT, 17 de Fevereiro de 2023.
CEL. PM César Augusto de Camargo Roveri
Secretário de Estado de Segurança Publica

BOLETIM DE PESSOAL/SESP/00322/2023

DE: 23/02/2023

O(A) Secretário de Estado de Segurança Publica no uso de suas atribuições que lhes são conferidas por lei,

Resolve: CONCEDER

Evento: LICENÇA PREMIO - CONCESSÃO

Processo N.:

Nome: (233195/1) WALDENI SANTANA DA COSTA
Quinquênio: 16/05/2016 Até 15/05/2021
Qtde Dias: 90

PUBLICADA, REGISTRADA, CUMPRASE.
Cuiabá-MT, 17 de Fevereiro de 2023.
CEL. PM César Augusto de Camargo Roveri
Secretário de Estado de Segurança Publica

BOLETIM DE PESSOAL/SESP/00323/2023

DE: 23/02/2023

O(A) Secretário de Estado de Segurança Pública no uso de suas atribuições que lhes são conferidas por lei,

Resolve: CESSAR OS EFEITOS
Evento: Adicional de Insalubridade LC 502

Processo N.:

Nome: (100222/6) JULIANA LIMA SILVA
Cargo/Função: (10290) AGENTE SISTEMA PENITENC LC 423
Un. Adm: (162663) DIR.DE CADEIA PUBLICA DE BARRA DO GARÇAS
A Partir de: 15/01/2023

Processo N.:

Nome: (114761/1) MARILZE SANTANA MENDES DA SILVA
Cargo/Função: (10290) AGENTE SISTEMA PENITENC LC 423
Un. Adm: (162671) DIR.DE CADEIA PUBLICA DE TANGARA DA SERRA
A Partir de: 04/12/2022

PUBLICADA, REGISTRADA, CUMpra-SE.
Cuiabá-MT, 17 de Fevereiro de 2023.
CEL. PM César Augusto de Camargo Roveri
Secretário de Estado de Segurança Pública

BOLETIM DE PESSOAL/SESP/00324/2023

DE: 23/02/2023

O(A) Secretário de Estado de Segurança Pública no uso de suas atribuições que lhes são conferidas por lei,

Resolve: CONCEDER
Evento: Adicional de Insalubridade LC 502

Processo N.:

Nome: (251804/1) SINANDRA GOMES E SILVA MENDANHA
Cargo/Função: (10300) POLICIAL PENAL
Un. Adm: (172065) UNID ESPECIAL DE CONTROLE MOVIMENTACAO PESSOAL
A Partir de: 12/02/2023 Até

PUBLICADA, REGISTRADA, CUMpra-SE.
Cuiabá-MT, 17 de Fevereiro de 2023.
CEL. PM César Augusto de Camargo Roveri
Secretário de Estado de Segurança Pública

P.I.C

POLÍCIA JUDICIÁRIA CIVIL

BOLETIM DE PESSOAL/PJC/00119/2023

DE: 23/02/2023

O(A) Delegada Geral da Polícia Judiciária Civil no uso de suas atribuições que lhes são conferidas por lei,

Resolve: DEFERIR
Evento: LICENCA PARA TRATAMENTO DE SAUDE

Processo N.:

Nome: (259626/1) BRUNO RAFAEL DE FREITAS
Cargo/Função: (9175) INVESTIGADOR DE POLICIA/LC344/407
Un. Adm: (176818) DEL REG DE CUIABA
A Partir de: 06/01/2023 Até06/03/2023

Processo N.:

Nome: (95626/1) DENIS RODRIGUES BERIGO
Cargo/Função: (9175) INVESTIGADOR DE POLICIA/LC344/407
Un. Adm: (133469) DEL DE POLICIA DE ALTO GARCAS
A Partir de: 28/01/2023 Até28/03/2023

Processo N.:

Nome: (135972/4) MARCELLA PEREIRA MILHOMEM
Cargo/Função: (9175) INVESTIGADOR DE POLICIA/LC344/407
Un. Adm: (154784) DEL DE POLICIA DE RIBEIRAO CASCALHEIRA
A Partir de: 02/02/2023 Até23/03/2023

PUBLICADA, REGISTRADA, CUMpra-SE.
Cuiabá-MT, 17 de Fevereiro de 2023.
Daniela Silveira Maidel
Delegada Geral da Polícia Judiciária Civil

BOLETIM DE PESSOAL/PJC/00120/2023

DE: 23/02/2023

O(A) Delegada Geral da Polícia Judiciária Civil no uso de suas atribuições que lhes são conferidas por lei,

Resolve: CONCEDER
Evento: LICENCA PATERNIDADE

Processo N.: PJC-CAP-2023/04373

Nome: (259975/1) ODAIR HENRIQUE ARIOSI
Cargo/Função: (9175) INVESTIGADOR DE POLICIA/LC344/407
Un. Adm: (177601) DEL DE POLICIA DE PORTO DOS GAUCHOS
A Partir de: 13/02/2023 Até17/02/2023

PUBLICADA, REGISTRADA, CUMpra-SE.
Cuiabá-MT, 17 de Fevereiro de 2023.
Daniela Silveira Maidel
Delegada Geral da Polícia Judiciária Civil

PMMT

POLÍCIA MILITAR

BOLETIM DE PESSOAL/PM/00078/2023

DE: 23/02/2023

O(A) Comandante Geral da PM-MT no uso de suas atribuições que lhes são conferidas por lei,

Resolve: DEFERIR
Evento: LICENCA PARA TRATAMENTO DE SAUDE

Processo N.:

Nome: (90886/1) ADILSON DE JESUS PINTO
Cargo/Função: (2196) SUB-TENENTE LC 541/2014
Un. Adm: (219185) 4 CIA INDEPENDENTE PM DE SEGURANCA

INSTITUCIONAL

A Partir de: 02/02/2023 Até02/05/2023

Processo N.:

Nome: (230428/1) EDSON DE ASSIS
Cargo/Função: (2226) TERCEIRO SARGENTO LC 541/2014
Un. Adm: (220418) 11ª CIA INDEPENDENTE DE POLICIA MILITAR COLNIZA
A Partir de: 03/02/2023 Até04/03/2023

Processo N.:

Nome: (231419/1) NELSON CONCEICAO SOUSA
Cargo/Função: (8895) CABO LC 541/2014
Un. Adm: (219800) 20ª BAT DE PM SEDE JUINA
A Partir de: 27/01/2023 Até27/03/2023

Processo N.:

Nome: (24715/1) NILTON CERILLO DA SILVA
Cargo/Função: (2226) TERCEIRO SARGENTO LC 541/2014
Un. Adm: (218723) 1 COMANDO REGIONAL CUIABA
A Partir de: 03/02/2023 Até03/04/2023

Processo N.:

Nome: (229895/1) UEMERSON DOS SANTOS RODRIGUES
Cargo/Função: (8895) CABO LC 541/2014
Un. Adm: (220710) BAT DE POLICIAMENTO DE TRANSITO RODOVIARIO
A Partir de: 24/10/2022 Até05/11/2022

Processo N.:

Nome: (266205/1) WELLINGTON FIGUEIREDO MANIERO
Cargo/Função: (8909) SOLDADO LC 541/2014
Un. Adm: (220515) 8ª BAT DE PM ALTA FLORESTA
A Partir de: 10/02/2023 Até04/03/2023

Processo N.:

Nome: (90823/1) WILSA CRISTINA CAVALCANTE SILVA
Cargo/Função: (2218) SEGUNDO SARGENTO LC 541/2014
Un. Adm: (221490) CMDO REGIONAL V BARRA DO GARCAS
A Partir de: 04/02/2023 Até28/02/2023

PUBLICADA, REGISTRADA, CUMpra-SE.
Cuiabá-MT, 17 de Fevereiro de 2023.
CEL. PM Alexandre Correa Mendes
Comandante Geral da PM-MT

BOLETIM DE PESSOAL/PM/00079/2023

DE: 23/02/2023

O(A) Comandante Geral da PM-MT no uso de suas atribuições que lhes são conferidas por lei,

Resolve: DEFERIR
Evento: READAPTAÇÃO DE FUNÇÃO

Processo N.:

Nome: (71939/1) CINTHIA RAQUEL MACHADO DE MELO
Un. Adm: (219185) 4 CIA INDEPENDENTE PM DE SEGURANCA

INSTITUCIONAL

A Partir de: 01/02/2023 Até30/07/2023

PUBLICADA, REGISTRADA, CUMpra-SE.
Cuiabá-MT, 17 de Fevereiro de 2023.
CEL. PM Alexandre Correa Mendes
Comandante Geral da PM-MT

CBM

CORPO DE BOMBEIROS MILITAR

PORTARIA/CBM/00012/2023

DE: 23/02/2023

O(A) Comandante Geral do CBM-MT no uso de suas atribuições que lhes são conferidas por lei,

Resolve: AUTORIZAR
Evento: Agregação Militar, nos termos do art. 171, da LC nº555/2014

Processo N.: SESP-PRO-2022/55247

Nome: (258555/1) ABNER KALAN VEIGA
Cargo/Função: (2218) SEGUNDO SARGENTO LC 541/2014
Órgão cedente: CORPO DE BOMBEIRO MILITAR
Órgão cessionário: SECRETARIA DE ESTADO DE SEGURANCA PUBLICA
A Partir de: 17/01/2023 Até

PUBLICADA, REGISTRADA, CUMpra-SE.
Cuiabá-MT, 17 de Fevereiro de 2023.
CEL. BM Alessandro Borges Ferreira
Comandante Geral do CBM-MT

BOLETIM DE PESSOAL/CBM/00042/2023

DE: 23/02/2023

O(A) Comandante Geral do CBM-MT no uso de suas atribuições que lhes são conferidas por lei,

Resolve: DEFERIR

Evento: LICENÇA PARA TRATAMENTO DE SAUDE

Processo N.:

Nome: (117082/1) LEO CASSIO PEREIRA FAGUNDES
Cargo/Função: (2218) SEGUNDO SARGENTO LC 541/2014
Un. Adm: (171000) POLO BARRA DO GARCAS SEDE
A Partir de: 20/01/2023 Até20/03/2023

Processo N.:

Nome: (71758/1) MOACIR RAIMUNDO MACHADO
Cargo/Função: (2210) PRIMEIRO SARGENTO LC 541/2014
Un. Adm: (171085) CMDO REGIONAL ALTA FLORESTA CRBM VII
A Partir de: 06/02/2023 Até06/04/2023

PUBLICADA, REGISTRADA, CUMPR-SE.
Cuiabá-MT, 17 de Fevereiro de 2023.
CEL. BM Alessandro Borges Ferreira
Comandante Geral do CBM-MT

BOLETIM DE PESSOAL/CBM/00043/2023

DE: 23/02/2023

O(A) Comandante Geral do CBM-MT no uso de suas atribuições que lhes são conferidas por lei,

Resolve: DEFERIR

Evento: READAPTAÇÃO DE FUNÇÃO

Processo N.:

Nome: (117943/1) LUCIANE GASPAR LOPES
Un. Adm: (170917) POLO CUIABA SEDE
A Partir de: 01/02/2023 Até30/07/2023

PUBLICADA, REGISTRADA, CUMPR-SE.
Cuiabá-MT, 17 de Fevereiro de 2023.
CEL. BM Alessandro Borges Ferreira
Comandante Geral do CBM-MT

POLITEC

PERÍCIA OFICIAL E IDENTIFICAÇÃO TÉCNICA

BOLETIM DE PESSOAL/POLITEC/00121/2023

DE: 23/02/2023

O(A) Diretor Geral da POLITEC no uso de suas atribuições que lhes são conferidas por lei,

Resolve: RETIFICAR

Evento: ADICIONAL NOTURNO

Processo N.: JAN

Nome: (60496/4) LUIS PAOLI SCHIFFINO GOMEZ
Cargo/Função: (11665) FUNCAO DGA 10 LC/266
Un. Adm: (158950) UNID DE ASSESSORIA
A Partir de: 01/01/2023 Até 01/01/2023

PUBLICADA, REGISTRADA, CUMPR-SE.
Cuiabá-MT, 17 de Fevereiro de 2023.
Rubens Sadao Okada
Diretor Geral da POLITEC

BOLETIM DE PESSOAL/POLITEC/00122/2023

DE: 23/02/2023

O(A) Diretor Geral da POLITEC no uso de suas atribuições que lhes são conferidas por lei,

Resolve: DEFERIR

Evento: LICENÇA PARA TRATAMENTO DE SAUDE

Processo N.:

Nome: (94611/1) ELZA DIAS DE PAULA
Cargo/Função: (10979) PAPILOSCOPISTA
Un. Adm: (159530) GER REGIONAL DA POLITEC DE AGUA BOA
A Partir de: 19/11/2022 Até13/01/2023

PUBLICADA, REGISTRADA, CUMPR-SE.
Cuiabá-MT, 17 de Fevereiro de 2023.
Rubens Sadao Okada
Diretor Geral da POLITEC

BOLETIM DE PESSOAL/POLITEC/00123/2023

DE: 23/02/2023

O(A) Diretor Geral da POLITEC no uso de suas atribuições que lhes são conferidas por lei,

Resolve: RETIFICAR

Evento: GOZO LICENÇA-PREMIO, JORNADA 50%

Processo N.:

Nome: (247064/2) MAX MARTINS DE FREITAS
Cargo/Função: (10910) PERITO OFICIAL CRIMINAL
Quinquênio de Referência: 01/04/2013 Ate 31/03/2018
A Partir de: 23/02/2023 Ate 23/04/23

PUBLICADA, REGISTRADA, CUMPR-SE.
Cuiabá-MT, 17 de Fevereiro de 2023.
Rubens Sadao Okada
Diretor Geral da POLITEC

SEDUC

SECRETARIA DE ESTADO DE EDUCAÇÃO

O(A) Secretário de Estado de Educação no uso de suas atribuições que lhes são conferidas por lei,

Resolve: RETIFICAR

Objeto: CONTRATAÇÃO TEMPORARIA POR MOTIVO DE URGÊNCIA

CONTRATO/SEDUC/05799/2023

DE: 23/02/2023

Processo N.º:

Contratado: (253687/14) IRIS MONTEIRO COSTA LOPES

CPF: 938.849.821-68

Cargo/Função: (3506) CONTR.TEMP.FUNCAO PROF. HABILITADO

Referência: B-001 Carga Horária: 30 horas semanais

Un. Adm: (011797) E E PROF ANA MARIA DAS GRACAS S NORONHA

A Partir de: 01/02/2023 Até20/12/2023

PUBLICADA, REGISTRADA, CUMPR-SE.
Cuiabá-MT, 17 de Fevereiro de 2023.
Alan Resende Porto
Secretário de Estado de Educação

O(A) Secretário de Estado de Educação no uso de suas atribuições que lhes são conferidas por lei,

Resolve: CANCELAR - SEDUC

Objeto: CONTRATAÇÃO TEMPORARIA POR MOTIVO DE URGÊNCIA

CONTRATO/SEDUC/05800/2023

DE: 23/02/2023

Processo N.º: 1000003979117

Contratado: (270854/3) SAMUEL MATTIAS NETTO;CPF:712.809.011-87;Cargo/

Função: (6027) ANALISTA DESENV ECON SOCIAL L 10050;Ref:A-001;CH: 40H

Hab.:BACHARELADO EM DIREITO;Motivo:;Un. Adm: (210820) UNID DE NORMAS DA

INFRAESTRUTURA E PATRIMONIO;De:02/06/2022 a 31/12/2023

CONTRATO/SEDUC/05801/2023

DE: 23/02/2023

Processo N.º: 1000004001638

Contratado: (292799/3) MARGARIDA DIAS DA SILVA;CPF:003.041.391-57;Cargo/

Função: (6027) ANALISTA DESENV ECON SOCIAL L 10050;Ref:A-001;CH: 40H

Hab.:BACHARELADO EM SERVIÇO SOCIAL;Motivo:PROJETO/DEMANDA TEMPORARIA;Un.

Adm: (215163) COORD DE GESTAO PEDAGOGICA;De:30/06/2022 a 31/12/2023

PUBLICADA, REGISTRADA, CUMPR-SE.
Cuiabá-MT, 17 de Fevereiro de 2023.
Alan Resende Porto
Secretário de Estado de Educação

BOLETIM DE PESSOAL/SEDUC/00325/2023

DE: 23/02/2023

O(A) Secretário de Estado de Educação no uso de suas atribuições que lhes são conferidas por lei,

Resolve: DEFERIR

Evento: LICENÇA PARA TRATAMENTO DE SAUDE

Processo N.º:

Nome: (93268/1) ADRIANA NASCIMENTO DOS SANTOS
Cargo/Função: (4740) APOIO ADM EDUC PROFISSIONALIZADO-30
Un. Adm: (010243) E E CEL RAFAEL DE SIQUEIRA
A Partir de: 18/01/2023 Até17/04/2023

Processo N.º:

Nome: (242391/1) ALCIDENIR MORAES BARROS AMORIN
Cargo/Função: (4740) APOIO ADM EDUC PROFISSIONALIZADO-30
Un. Adm: (014230) E E MARIA ESTHER PERES
A Partir de: 23/11/2022 Até21/01/2023

Processo N.º:

Nome: (32836/2) ALIANE GUIMARAES DE SOUZA RONCATTO
Cargo/Função: (3441) PROFESSOR EDUC. BASICA
Un. Adm: (013331) E E ROSA DOS VENTOS
A Partir de: 02/02/2023 Até31/07/2023

Processo N.º:

Nome: (110415/1) ANA NOVAES DA CRUZ
Cargo/Função: (4740) APOIO ADM EDUC PROFISSIONALIZADO-30
Un. Adm: (148113) E E CREMILDA DE OLIVEIRA VIANA
A Partir de: 12/02/2023 Até11/06/2023

Processo N.º:

Nome: (120844/12) ANDREIA PAULA BRASIL
Cargo/Função: (3441) PROFESSOR EDUC. BASICA
Un. Adm: (197815) ESCOLA EST LUIZA MIOTTO FERREIRA
A Partir de: 27/01/2023 Até25/02/2023

Processo N.º:

Nome: (87424/1) CIRLENE AUXILIADORA DE OLIVEIRA SILVA
Cargo/Função: (4740) APOIO ADM EDUC PROFISSIONALIZADO-30
Un. Adm: (096865) E E PROF MARLENE MARQUES DE BARROS
A Partir de: 18/08/2022 Até01/09/2022

Processo N.º:

Nome: (71669/11) ESMERALDA DE OLIVEIRA COSTA
Cargo/Função: (4740) APOIO ADM EDUC PROFISSIONALIZADO-30
Un. Adm: (013412) E E CEL ANTONIO PAES DE BARROS
A Partir de: 30/01/2023 Até10/03/2023

Processo N.º:

Nome: (58865/1) GENI BENTO GONCALVES
Cargo/Função: (4740) APOIO ADM EDUC PROFISSIONALIZADO-30
Un. Adm: (127728) E E PROF VALDOMIRO TEODORO CANDIDO
A Partir de: 18/01/2023 Até17/05/2023

Processo N.:

Nome: (66172/3) GENIZIA FERREIRA DE SOUZA
Cargo/Função: (4740) APOIO ADM EDUC PROFISSIONALIZADO-30
Un. Adm: (023841) E E DR ELCIO DE SOUZA
A Partir de: 18/01/2023 Até18/03/2023

Processo N.:

Nome: (48089/19) HILDENE GUIMARAES DE SOUSA
Cargo/Função: (3441) PROFESSOR EDUC. BASICA
Un. Adm: (038652) E E 29 DE JULHO
A Partir de: 18/01/2023 Até17/04/2023

Processo N.:

Nome: (100150/20) JOAO CARLOS RODRIGUES DE JESUS
Cargo/Função: (3441) PROFESSOR EDUC. BASICA
Un. Adm: (145696) E E VIRGILIO CORREA FILHO
A Partir de: 18/01/2023 Até17/04/2023

Processo N.:

Nome: (227752/1) JOICE RITA GREBINSKI CAMPOS
Cargo/Função: (4740) APOIO ADM EDUC PROFISSIONALIZADO-30
Un. Adm: (091448) E E PROF EDELI MANTOVANI
A Partir de: 30/01/2023 Até29/04/2023

Processo N.:

Nome: (99194/8) JOSE DA ROCHA FILHO
Cargo/Função: (3441) PROFESSOR EDUC. BASICA
Un. Adm: (009482) E E PROF HELIODORO CAPISTRANO DA SILVA
A Partir de: 04/02/2023 Até04/05/2023

Processo N.:

Nome: (99194/7) JOSE DA ROCHA FILHO
Cargo/Função: (3441) PROFESSOR EDUC. BASICA
Un. Adm: (009709) E E MARIANA LUIZA MOREIRA
A Partir de: 04/02/2023 Até04/05/2023

Processo N.:

Nome: (26892/1) LEOZENIR SEVERO DA SILVA
Cargo/Função: (3441) PROFESSOR EDUC. BASICA
Un. Adm: (013340) E E NOSSA SENHORA DA GLORIA
A Partir de: 02/02/2023 Até15/04/2023

Processo N.:

Nome: (120100/7) LUCIANDRO IDERHA HERRERA
Cargo/Função: (3441) PROFESSOR EDUC. BASICA
Un. Adm: (148091) E E JARDIM UNIVERSITARIO
A Partir de: 01/02/2023 Até05/03/2023

Processo N.:

Nome: (110562/8) MARCIA ADRIANA DE BARROS FRAGA
Cargo/Função: (3441) PROFESSOR EDUC. BASICA
Un. Adm: (014087) E E SEVERIANO NEVES
A Partir de: 15/12/2022 Até03/01/2023

Processo N.:

Nome: (40017/6) MARCOS ANTONIO ROCHA LIMA
Cargo/Função: (3441) PROFESSOR EDUC. BASICA
Un. Adm: (060194) E E PROF MARIA DE LOURDES H MORAES
A Partir de: 25/01/2023 Até24/04/2023

Processo N.:

Nome: (107065/16) MARGARETE DALVA ANSCHAU NUNES
Cargo/Função: (3441) PROFESSOR EDUC. BASICA
Un. Adm: (091448) E E PROF EDELI MANTOVANI
A Partir de: 04/02/2023 Até04/05/2023

Processo N.:

Nome: (105642/11) MARIA DA CONCEICAO FERREIRA DA SILVA
Cargo/Função: (4740) APOIO ADM EDUC PROFISSIONALIZADO-30
Un. Adm: (060208) E E ALBERT EINSTEIN
A Partir de: 16/01/2023 Até16/03/2023

Processo N.:

Nome: (50722/7) MARIA LUZIA APARECIDA DA SILVA
Cargo/Função: (3441) PROFESSOR EDUC. BASICA
Un. Adm: (015474) E E PROF MARINES FATIMA DE SA TEIXEIRA
A Partir de: 06/02/2023 Até04/08/2023

Processo N.:

Nome: (241324/1) MARIZA DA SILVA GENEVRO
Cargo/Função: (4740) APOIO ADM EDUC PROFISSIONALIZADO-30
Un. Adm: (015067) E E JUSCELINO K OLIVEIRA
A Partir de: 15/12/2022 Até27/01/2023

Processo N.:

Nome: (262850/25) MARLINI MAIRA VALENTE
Cargo/Função: (3441) PROFESSOR EDUC. BASICA
Un. Adm: (212512) E E DES INT DA ED BAS PROF ALM DE AMOR SILVA
A Partir de: 26/07/2022 Até18/12/2022

Processo N.:

Nome: (49399/7) NILVI HERBERTS
Cargo/Função: (4740) APOIO ADM EDUC PROFISSIONALIZADO-30
Un. Adm: (015156) E E NORBERTO SCHWANTES
A Partir de: 05/12/2022 Até03/01/2023

Processo N.:

Nome: (74541/19) RENATO REGIO GONCALVES DOS SANTOS
Cargo/Função: (3441) PROFESSOR EDUC. BASICA
Un. Adm: (015172) E E COUTO MAGALHAES
A Partir de: 24/01/2023 Até19/04/2023

Processo N.:

Nome: (44473/1) RENI MARIA KALKMANN
Cargo/Função: (3441) PROFESSOR EDUC. BASICA
Un. Adm: (015130) E E 31 DE MARCO
A Partir de: 20/01/2023 Até19/04/2023

Processo N.:

Nome: (88749/1) SANDRA CAMPELO ADORNO
Cargo/Função: (4740) APOIO ADM EDUC PROFISSIONALIZADO-30
Un. Adm: (011371) E E SEN FILLINTO MULLER
A Partir de: 08/12/2022 Até05/01/2023

Processo N.:

Nome: (242774/1) SIMONE CRISTIANE LEITE PAULA
Cargo/Função: (3441) PROFESSOR EDUC. BASICA
Un. Adm: (009709) E E MARIANA LUIZA MOREIRA
A Partir de: 31/01/2023 Até31/03/2023

Processo N.:

Nome: (206294/29) SIMONIA SOUZA DO NASCIMENTO
Cargo/Função: (3441) PROFESSOR EDUC. BASICA
Un. Adm: (015806) E E JOSE ALVES BEZERRA
A Partir de: 23/01/2023 Até07/04/2023

Processo N.:

Nome: (236089/1) STEFANNY FERREIRA CAVALCANTE
Cargo/Função: (4740) APOIO ADM EDUC PROFISSIONALIZADO-30
Un. Adm: (211095) NUC DE CADASTRAMENTO
A Partir de: 16/01/2023 Até14/02/2023

Processo N.:

Nome: (133488/16) SYLVIAN DE ALMEIDA MATTS
Cargo/Função: (4740) APOIO ADM EDUC PROFISSIONALIZADO-30
Un. Adm: (183652) E E PROF MARIA SEBASTIANA DE SOUZA
A Partir de: 21/12/2022 Até19/01/2023

Processo N.:

Nome: (288833/1) TIAGO ANDRADE SANTOS
Cargo/Função: (3476) APOIO ADM. EDUCACIONAL-ELEMENTAR
Un. Adm: (009440) E E LEOVEGILDO DE MELO
A Partir de: 09/02/2023 Até10/03/2023

Processo N.:

Nome: (31796/30) VALDEMAR FAREBIN
Cargo/Função: (3441) PROFESSOR EDUC. BASICA
Un. Adm: (011363) E E MIL DOM PEDRO II DEP NORBERTO SCHWANTES
A Partir de: 18/01/2023 Até27/02/2023

Processo N.:

Nome: (89016/1) VERA LUCIA COSTA CARVALHO
Cargo/Função: (4740) APOIO ADM EDUC PROFISSIONALIZADO-30
Un. Adm: (011290) E E JOSE ANGELO DOS SANTOS
A Partir de: 18/01/2023 Até18/03/2023

PUBLICADA, REGISTRADA, CUMPRÁ-SE.

Cuiabá-MT, 17 de Fevereiro de 2023.
Alan Resende Porto
Secretário de Estado de Educação

BOLETIM DE PESSOAL/SEDUC/00326/2023

DE: 23/02/2023

O(A) Secretário de Estado de Educação no uso de suas atribuições que lhes são conferidas por lei,

Resolve: DEFERIR

Evento: LICENÇA PARA TRATAMENTO DE SAUDE EM PESSOA DA FAMILIA

Processo N.:

Nome: (290121/1) IVAN GOMES PESSOA FILHO
Cargo/Função: (3441) PROFESSOR EDUC. BASICA
Un. Adm: (011118) E E RAMIRO BERNARDO DA SILVA
A Partir de: 31/01/2023 Até03/02/2023

Processo N.:

Nome: (288837/1) LUCAS BASTOS FERREIRA LIMA
Cargo/Função: (3476) APOIO ADM. EDUCACIONAL-ELEMENTAR
Un. Adm: (011134) E E LA SALLE
A Partir de: 21/01/2023 Até09/02/2023

Processo N.:

Nome: (227097/1) MARIA DE JESUS PEREIRA DOS SANTOS
Cargo/Função: (4740) APOIO ADM EDUC PROFISSIONALIZADO-30
Un. Adm: (158399) E E CLEUFA HUBNER
A Partir de: 18/01/2023 Até16/02/2023

Processo N.:

Nome: (136675/19) MARIA KELLY BENEVIDES DE SOUSA MESSIAS
Cargo/Função: (3441) PROFESSOR EDUC. BASICA
Un. Adm: (011002) E E PINDORAMA
A Partir de: 24/01/2023 Até23/04/2023

Processo N.:

Nome: (288104/1) NATALIA PEREIRA GEIGER
Cargo/Função: (3476) APOIO ADM. EDUCACIONAL-ELEMENTAR
Un. Adm: (124060) E E PROF MARIA HERMINIA ALVES
A Partir de: 01/02/2023 Até01/04/2023

Processo N.:

Nome: (89233/3) SHIRLEY FARIAS VALUZ
Cargo/Função: (3441) PROFESSOR EDUC. BASICA
Un. Adm: (011142) E E EMANUEL PINHEIRO
A Partir de: 31/01/2023 Até30/04/2023

PUBLICADA, REGISTRADA, CUMPRÁ-SE.
Cuiabá-MT, 17 de Fevereiro de 2023.
Alan Resende Porto
Secretário de Estado de Educação

BOLETIM DE PESSOAL/SEDUC/00327/2023

DE: 23/02/2023

O(A) Secretário de Estado de Educação no uso de suas atribuições que lhes são conferidas por lei,

Resolve: RETIFICAR

Evento: LICENÇA PARA TRATAMENTO DE SAUDE EM PESSOA DA FAMILIA

Processo N.:

Nome: (220177/17) FRANCIELE MARIA SOUZA CIRILO
Cargo/Função: (3468) TECNICO ADMINISTRATIVO EDUCACIONAL
Un. Adm: (215678) COORD DE GESTAO DE PESSOAS
A Partir de: 14/10/2022 Até19/10/2022

PUBLICADA, REGISTRADA, CUMpra-SE.
Cuiabá-MT, 17 de Fevereiro de 2023.
Alan Resende Porto
Secretário de Estado de Educação

BOLETIM DE PESSOAL/SEDUC/00328/2023

DE: 23/02/2023

O(A) Secretário de Estado de Educação no uso de suas atribuições que lhes são conferidas por lei,

Resolve: AUTORIZAR

Evento: READAPTAÇÃO DE FUNÇÃO

Processo N.:

Nome: (227054/1) ALDIR GONCALVES DE SOUZA
Un. Adm: (148113) E E CREMILDA DE OLIVEIRA VIANA
A Partir de: 23/01/2023 Até22/01/2024

Processo N.:

Nome: (110415/1) ANA NOVAES DA CRUZ
Un. Adm: (148113) E E CREMILDA DE OLIVEIRA VIANA
A Partir de: 14/01/2023 Até13/01/2024

Processo N.:

Nome: (59011/4) ELENITA CORREA DOS SANTOS
Un. Adm: (049786) E E ULISSES GUIMARAES
A Partir de: 23/01/2023 Até22/01/2024

Processo N.:

Nome: (53550/19) ILZA APARECIDA DA SILVA
Un. Adm: (060194) E E PROF MARIA DE LOURDES H MORAES
A Partir de: 25/01/2023 Até24/04/2023

Processo N.:

Nome: (49351/14) IRENE ANA GERALDO
Un. Adm: (038652) E E 29 DE JULHO
A Partir de: 16/01/2023 Até15/04/2023

Processo N.:

Nome: (121482/4) IVONE TEREZINHA QUINHONES ZORTEA
Un. Adm: (014230) E E MARIA ESTHER PERES
A Partir de: 05/12/2022 Até03/04/2023

Processo N.:

Nome: (84504/1) JOAQUIM ROBERTO PEREIRA BARRETO
Un. Adm: (011363) E E MIL DOM PEDRO II DEP NORBERTO SCHWANTES
A Partir de: 15/01/2023 Até13/07/2023

Processo N.:

Nome: (242358/1) JOSIMEIRE ALVES FILHA
Un. Adm: (011533) E E CEL JERONIMO GOMES SILVA
A Partir de: 17/01/2023 Até15/07/2023

Processo N.:

Nome: (233082/9) JUSCINEIA RODRIGUES BORGES
Un. Adm: (013757) E E SEBASTIAO PATRICIO
A Partir de: 06/02/2023 Até05/02/2024

Processo N.:

Nome: (74709/14) MARIA APARECIDA MARTINS SOUZA
Un. Adm: (038652) E E 29 DE JULHO
A Partir de: 18/01/2023 Até16/07/2023

Processo N.:

Nome: (84552/1) MARIA REGINA DE BRITO SILVA TARTAS
Un. Adm: (015032) E E MIN JOAO ALBERTO
A Partir de: 17/01/2023 Até16/04/2023

Processo N.:

Nome: (137093/12) NOELI BREMM
Un. Adm: (212504) E E DES INT DA ED BAS GET DORNELLES VARGAS
A Partir de: 03/02/2023 Até02/02/2024

Processo N.:

Nome: (142888/8) ONELICE APARECIDA ALMEIDA SILVA
Un. Adm: (016071) E E SAO LOURENCO
A Partir de: 02/02/2023 Até01/02/2024

Processo N.:

Nome: (45277/11) PAULO FERNANDES DE SOUZA
Un. Adm: (039055) E E PROF JOAO REZENDE DE AZEVEDO
A Partir de: 30/01/2023 Até29/04/2023

Processo N.:

Nome: (56265/9) PAULO ROBERTO MONTEIRO NOVAIS
Un. Adm: (158836) E E PAULO FREIRE
A Partir de: 23/01/2023 Até22/01/2024

Processo N.:

Nome: (241700/1) SEBASTIANA PIEDADE DE JESUS NUNES
Un. Adm: (049786) E E ULISSES GUIMARAES
A Partir de: 21/01/2023 Até20/01/2024

Processo N.:

Nome: (69467/88) SERGIO RODRIGUES DA SILVA
Un. Adm: (011363) E E MIL DOM PEDRO II DEP NORBERTO SCHWANTES
A Partir de: 18/01/2023 Até16/07/2023

Processo N.:

Nome: (121378/7) SONIA DAS GRACAS DE SOUZA JUNG
Un. Adm: (014230) E E MARIA ESTHER PERES
A Partir de: 14/11/2022 Até12/05/2023

PUBLICADA, REGISTRADA, CUMpra-SE.
Cuiabá-MT, 17 de Fevereiro de 2023.
Alan Resende Porto
Secretário de Estado de Educação

BOLETIM DE PESSOAL/SEDUC/00329/2023

DE: 23/02/2023

O(A) Secretário de Estado de Educação no uso de suas atribuições que lhes são conferidas por lei,

Resolve: DEFERIR

Evento: READAPTAÇÃO DE FUNÇÃO

Processo N.:

Nome: (244045/1) FRANCISCA PEREIRA DOS SANTOS
Un. Adm: (009547) E E PROF WELSON M DE OLIVEIRA
A Partir de: 04/01/2023 Até02/07/2023

Processo N.:

Nome: (87826/1) MARIA BATISTA FERREIRA MARTINS
Un. Adm: (021652) E E PROF ARLINDO DE SILVA BRUNO
A Partir de: 20/01/2023 Até19/04/2023

Processo N.:

Nome: (36595/1) ROZECREI ROSA
Un. Adm: (012157) E E DEP EMANUEL PINHEIRO
A Partir de: 02/02/2023 Até02/05/2023

PUBLICADA, REGISTRADA, CUMpra-SE.
Cuiabá-MT, 17 de Fevereiro de 2023.
Alan Resende Porto
Secretário de Estado de Educação

SETASC

SECRETARIA DE ESTADO DE ASSISTÊNCIA SOCIAL E CIDADANIA

BOLETIM DE PESSOAL/SETASC/00069/2023

DE: 23/02/2023

O(A) Sec. Ass. Social e Cidadania Designada Interina no uso de suas atribuições que lhes são conferidas por lei,

Resolve: DEFERIR

Evento: LICENÇA PREMIO - GOZO

Processo N.: SETASC-PRO-2023/00941

Nome: (253622/1) CRISTIANE LORENZON DE SIQUEIRA
Cargo/Função: (6052) TECNICO DESENV ECO SOC L 10177/14
Quinquênio de Referência: 10/03/2014 Ate 09/03/2019
A Partir de: 13/02/2023 Até22/02/2023

Processo N.: SETASC-PRO-2023/00834

Nome: (235213/1) DANIELLE ARAUJO FERREIRA MARQUES
Cargo/Função: (6027) ANALISTA DESENV ECON SOCIAL L 10050
Quinquênio de Referência: 24/08/2016 Ate 23/08/2021
A Partir de: 16/02/2023 Até17/03/2023

Processo N.: SETASC-PRO-2023/00952

Nome: (249929/1) ELINEY NUNES DE PAULA
Cargo/Função: (6052) TECNICO DESENV ECO SOC L 10177/14
Quinquênio de Referência: 14/08/2013 Ate 13/08/2018
A Partir de: 06/03/2023 Até15/03/2023

Processo N.: SETASC-PRO-2023/00952

Nome: (249929/1) ELINEY NUNES DE PAULA
Cargo/Função: (6052) TECNICO DESENV ECO SOC L 10177/14
Quinquênio de Referência: 14/08/2013 Ate 13/08/2018
A Partir de: 28/11/2023 Até07/12/2023

Processo N.: SETASC-PRO-2023/00952

Nome: (249929/1) ELINEY NUNES DE PAULA
Cargo/Função: (6052) TECNICO DESENV ECO SOC L 10177/14
Quinquênio de Referência: 14/08/2013 Ate 13/08/2018
A Partir de: 11/09/2023 Até20/09/2023

PUBLICADA, REGISTRADA, CUMpra-SE.
Cuiabá-MT, 17 de Fevereiro de 2023.
Grasielle Paes da Silva Bugalho
Sec. Ass. Social e Cidadania Designada Interina

BOLETIM DE PESSOAL/SETASC/00070/2023

DE: 23/02/2023

O(A) Sec. Ass. Social e Cidadania Designada Interina no uso de suas atribuições que lhes são conferidas por lei,

Resolve: TORNAR SEM EFEITO

Evento: LICENÇA PREMIO - GOZO

Processo N.: SETASC-REQ-2023/00171

Nome: (138329/1) LISANDRA GUIMARAES XAVIER
Cargo/Função: (5365) TECNICO ADMINISTRATIVO L 10052
Quinquênio de Referência: 05/03/2013 Ate 04/03/2018
A Partir de: 04/03/2023 Até02/04/2023

PUBLICADA, REGISTRADA, CUMpra-SE.
Cuiabá-MT, 17 de Fevereiro de 2023.
Grasielle Paes da Silva Bugalho
Sec. Ass. Social e Cidadania Designada Interina

SECEL

SECRETARIA DE ESTADO DE CULTURA, ESPORTE E LAZER

BOLETIM DE PESSOAL/SECEL/00019/2023

DE: 23/02/2023

O(A) Sec. de Estado de Cultura, Esporte e Lazer no uso de suas atribuições que lhes são conferidas por lei,

Resolve: DEFERIR

Evento: LICENÇA PARA TRATAMENTO DE SAUDE

Processo N.:

Nome: (60323/1) OVIDIO BORGES MUNDIM FILHO
Cargo/Função: (6078) APOIO DESENV ECO SOC L 10177/14
Un. Adm: (187216) COORD DE APOIO LOGISTICO
A Partir de: 24/01/2023 Até06/02/2023

PUBLICADA, REGISTRADA, CUMpra-SE.
Cuiabá-MT, 17 de Fevereiro de 2023.
Jefferson Carvalho Neves
Sec. de Estado de Cultura, Esporte e Lazer

SES

SECRETARIA DE ESTADO DE SAÚDE

PORTARIA/SES/00063/2023

DE: 23/02/2023

O(A) Secretário de Estado de Saúde no uso de suas atribuições que lhes são conferidas por lei,

Resolve: CONCEDER

Evento: Regime de Plantão SUS LC nº441/2011

Processo N.: SES-PRO-2022/59866

Nome: (55623/2) ADALGISA EDNA MIRANDA

Cargo/Função: (4946) PROFIS TEC NIV MEDIO SERV SAUDE SUS

Referência: D-009 Carga Horária: 40H

Un. Adm: (195715) HOSP REGIONAL DE COLIDER

A Partir de: 02/11/2022 Até30/11/2022

Qtde Plantões: 13

Processo N.: SES-PRO-2022/59264

Nome: (281039/2) ADENILZA MARCIA DE CAMPOS

Cargo/Função: (12036) NIVEL SUPERIOR ASSISTENCIAL

Referência: 000 Carga Horária: 40H

Un. Adm: (195693) HOSP REGIONAL DE SORRISO

A Partir de: 13/11/2022 Até29/11/2022

Qtde Plantões: 3

Processo N.: SES-PRO-2022/52705

Nome: (300377/2) ADHIELLY DAYARA SILVA SANTOS MORAIS

Cargo/Função: (12044) NIVEL MEDIO ADMINISTRATIVO

Referência: 000 Carga Horária: 40H

Un. Adm: (195758) HOSP ESTADUAL LOUSITE FERREIRA DA SILVA

A Partir de: 01/10/2022 Até31/10/2022

Qtde Plantões: 14

Processo N.: SES-PRO-2022/59946

Nome: (137077/11) ADRIANA APARECIDA PAVARIM

Cargo/Função: (12050) NIVEL FUNDAMENTAL

Referência: 000 Carga Horária: 40H

Un. Adm: (195715) HOSP REGIONAL DE COLIDER

A Partir de: 01/11/2022 Até29/11/2022

Qtde Plantões: 12

Processo N.: SES-PRO-2022/58393

Nome: (321578/1) ADRIANE DJANE ASSUNCAO SOARES

Cargo/Função: (12036) NIVEL SUPERIOR ASSISTENCIAL

Referência: 000 Carga Horária: 40H

Un. Adm: (197076) COORD ARTIC REG URG EMERG DE LEITOS HOSPITALARES

A Partir de: 01/11/2022 Até27/11/2022

Qtde Plantões: 14

Processo N.: SES-PRO-2022/53362

Nome: (280187/4) ADRIANE MARCHIOSI DE FARIA

Cargo/Função: (12038) NIVEL TECNICO ASSISTENCIAL

Referência: 000 Carga Horária: 40H

Un. Adm: (195731) HOSP REGIONAL DE ALTA FLORESTA ALBERT SABIN

A Partir de: 02/09/2022 Até30/09/2022

Qtde Plantões: 13

Processo N.: SES-PRO-2023/00616

Nome: (319154/1) ALAISE ALVES DA CONCEICAO

Cargo/Função: (12038) NIVEL TECNICO ASSISTENCIAL

Referência: 000 Carga Horária: 40H

Un. Adm: (192724) GER DO SERVICO DE VERIFICACAO DE OBITOS

A Partir de: 02/12/2022 Até23/12/2022

Qtde Plantões: 13

Processo N.: SES-PRO-2022/59946

Nome: (305462/1) ALDEI MENDES DOS SANTOS

Cargo/Função: (12050) NIVEL FUNDAMENTAL

Referência: 000 Carga Horária: 40H

Un. Adm: (195715) HOSP REGIONAL DE COLIDER

A Partir de: 02/11/2022 Até28/11/2022

Qtde Plantões: 14

Processo N.: SES-PRO-2022/59264

Nome: (207095/7) ALEXANDRA PIRES CHINAGLIA

Cargo/Função: (12036) NIVEL SUPERIOR ASSISTENCIAL

Referência: 000 Carga Horária: 40H

Un. Adm: (195693) HOSP REGIONAL DE SORRISO

A Partir de: 08/11/2022 Até30/11/2022

Qtde Plantões: 12

Processo N.: SES-PRO-2022/58768

Nome: (319362/1) ALEXANDRA TACIANA DRESCH MARQUES DA SILVA

Cargo/Função: (12044) NIVEL MEDIO ADMINISTRATIVO

Referência: 000 Carga Horária: 40H

Un. Adm: (195693) HOSP REGIONAL DE SORRISO

A Partir de: 06/11/2022 Até26/11/2022

Qtde Plantões: 4

Processo N.: SES-PRO-2022/58528

Nome: (300686/2) ALEXANDRE JOSE DE ANDRADE AGUIAR

Cargo/Função: (12036) NIVEL SUPERIOR ASSISTENCIAL

Referência: 000 Carga Horária: 30H

Un. Adm: (195693) HOSP REGIONAL DE SORRISO

A Partir de: 01/11/2022 Até28/11/2022

Qtde Plantões: 10

Processo N.: SES-PRO-2022/58393

Nome: (319500/1) ALICE APARECIDA MORAIS SANTOS

Cargo/Função: (12036) NIVEL SUPERIOR ASSISTENCIAL

Referência: 000 Carga Horária: 20H

Un. Adm: (197076) COORD ARTIC REG URG EMERG DE LEITOS HOSPITALARES

A Partir de: 20/11/2022 Até27/11/2022

Qtde Plantões: 6

Processo N.: SES-PRO-2023/00606

Nome: (63797/1) ALICE HARUMI MATSUMOTO

Cargo/Função: (4912) PROFIS TEC NIV SUPERIOR SERV SAUDE SUS

Referência: D-009 Carga Horária: 40H

Un. Adm: (192724) GER DO SERVICO DE VERIFICACAO DE OBITOS

A Partir de: 16/12/2022 Até30/12/2022

Qtde Plantões: 8

Processo N.: SES-PRO-2022/59264

Nome: (281024/4) ALINE GWOZDZ

Cargo/Função: (12036) NIVEL SUPERIOR ASSISTENCIAL

Referência: 000 Carga Horária: 40H

Un. Adm: (195693) HOSP REGIONAL DE SORRISO

A Partir de: 02/11/2022 Até30/11/2022

Qtde Plantões: 14

Processo N.: SES-PRO-2022/52705

Nome: (300189/2) ALLYSIA MARIA NASCIMENTO DE SOUZA

Cargo/Função: (12044) NIVEL MEDIO ADMINISTRATIVO

Referência: 000 Carga Horária: 40H

Un. Adm: (195758) HOSP ESTADUAL LOUSITE FERREIRA DA SILVA

A Partir de: 01/10/2022 Até31/10/2022

Qtde Plantões: 13

Processo N.: SES-PRO-2022/52705

Nome: (300381/3) AMABILA MARIA DE SOUSA DA SILVA

Cargo/Função: (12044) NIVEL MEDIO ADMINISTRATIVO

Referência: 000 Carga Horária: 40H

Un. Adm: (195758) HOSP ESTADUAL LOUSITE FERREIRA DA SILVA

A Partir de: 01/10/2022 Até31/10/2022

Qtde Plantões: 14

Processo N.: SES-PRO-2022/52705

Nome: (282993/3) ANA ROSA CAMPOS SOUZA SILVA

Cargo/Função: (12044) NIVEL MEDIO ADMINISTRATIVO

Referência: 000 Carga Horária: 40H

Un. Adm: (195758) HOSP ESTADUAL LOUSITE FERREIRA DA SILVA

A Partir de: 03/10/2022 Até31/10/2022

Qtde Plantões: 12

Processo N.: SES-PRO-2023/01950

Nome: (71376/3) ANAIR FATIMA DA SILVA

Cargo/Função: (4912) PROFIS TEC NIV SUPERIOR SERV SAUDE SUS

Referência: C-007 Carga Horária: 30H

Un. Adm: (197246) COORD DE APOIO TECNICO DO CIAPS

A Partir de: 03/12/2022 Até30/12/2022

Qtde Plantões: 10

Processo N.: SES-PRO-2022/52705

Nome: (279732/5) ANDERSON BOTELHO

Cargo/Função: (12044) NIVEL MEDIO ADMINISTRATIVO

Referência: 000 Carga Horária: 40H

Un. Adm: (195758) HOSP ESTADUAL LOUSITE FERREIRA DA SILVA

A Partir de: 02/10/2022 Até28/10/2022

Qtde Plantões: 14

Processo N.: SES-PRO-2022/58773

Nome: (232780/4) ANDERSON RAMOS DE OLIVEIRA

Cargo/Função: (12046) NIVEL FUNDAMENTAL ADMINISTRATIVO

Referência: 000 Carga Horária: 40H

Un. Adm: (195693) HOSP REGIONAL DE SORRISO

A Partir de: 02/11/2022 Até30/11/2022

Qtde Plantões: 13

Processo N.: SES-PRO-2022/59938

Nome: (321943/1) ANDRE LUIS PIRIS DEBESA

Cargo/Função: (12046) NIVEL FUNDAMENTAL ADMINISTRATIVO

Referência: 000 Carga Horária: 40H

Un. Adm: (195715) HOSP REGIONAL DE COLIDER

A Partir de: 01/11/2022 Até27/11/2022

Qtde Plantões: 14

Processo N.: SES-PRO-2022/52705

Nome: (320817/1) ANDREIA REGINA DA LUZ SILVA

Cargo/Função: (12044) NIVEL MEDIO ADMINISTRATIVO

Referência: 000 Carga Horária: 40H

Un. Adm: (195758) HOSP ESTADUAL LOUSITE FERREIRA DA SILVA

A Partir de: 02/10/2022 Até30/10/2022

Qtde Plantões: 12

Processo N.: SES-PRO-2022/59946

Nome: (289212/3) ANDRIELLY MATEUS MARTINS

Cargo/Função: (12050) NIVEL FUNDAMENTAL

Referência: 000 Carga Horária: 40H

Un. Adm: (195715) HOSP REGIONAL DE COLIDER

A Partir de: 02/11/2022 Até30/11/2022

Qtde Plantões: 14

Processo N.: SES-PRO-2023/01340

Nome: (64521/2) ANGELA MARIA FERREIRA MORAES PINHEIRO

Cargo/Função: (4946) PROFIS TEC NIV MEDIO SERV SAUDE SUS

Referência: D-008 Carga Horária: 40H

Un. Adm: (195707) HOSP REGIONAL DOUTOR ANTONIO CARLOS SOUTO

FONTES

A Partir de: 01/12/2022 Até29/12/2022

Qtde Plantões: 13

Processo N.: SES-PRO-2023/01340

Nome: (94488/1) ANTONIA CESARIA ALMEIDA NERIS DE ASSUNCAO

Cargo/Função: (4946) PROFIS TEC NIV MEDIO SERV SAUDE SUS

Referência: D-008 Carga Horária: 40H

Un. Adm: (195707) HOSP REGIONAL DOUTOR ANTONIO CARLOS SOUTO

FONTES

A Partir de: 17/12/2022 Até31/12/2022

Qtde Plantões: 7

Processo N.: SES-PRO-2022/59946

Nome: (281390/3) ANTONIA DE SOUSA DA SILVA
Cargo/Função: (12050) NIVEL FUNDAMENTAL
Referência: 000 Carga Horária: 40H
Un. Adm: (195715) HOSP REGIONAL DE COLIDER
A Partir de: 01/11/2022 Até29/11/2022
Qtde Plantões: 14

Processo N.: SES-PRO-2022/59946

Nome: (281393/3) APARECIDA GONCALVES DE MACEDO
Cargo/Função: (12050) NIVEL FUNDAMENTAL
Referência: 000 Carga Horária: 40H
Un. Adm: (195715) HOSP REGIONAL DE COLIDER
A Partir de: 09/11/2022 Até29/11/2022
Qtde Plantões: 11

Processo N.: SES-PRO-2022/59938

Nome: (260985/6) APARECIDO PEREIRA CANGUCU
Cargo/Função: (12046) NIVEL FUNDAMENTAL ADMINISTRATIVO
Referência: 000 Carga Horária: 40H
Un. Adm: (195715) HOSP REGIONAL DE COLIDER
A Partir de: 01/11/2022 Até29/11/2022
Qtde Plantões: 14

Processo N.: SES-PRO-2022/58528

Nome: (296785/2) BARBARA RACHEL DI DOMENICO
Cargo/Função: (12036) NIVEL SUPERIOR ASSISTENCIAL
Referência: 000 Carga Horária: 30H
Un. Adm: (195693) HOSP REGIONAL DE SORRISO
A Partir de: 02/11/2022 Até24/11/2022
Qtde Plantões: 9

Processo N.: SES-PRO-2022/58816

Nome: (319522/1) BEATRIZ MOURA DOS SANTOS
Cargo/Função: (12046) NIVEL FUNDAMENTAL ADMINISTRATIVO
Referência: 000 Carga Horária: 40H
Un. Adm: (195693) HOSP REGIONAL DE SORRISO
A Partir de: 01/11/2022 Até30/11/2022
Qtde Plantões: 13

Processo N.: SES-PRO-2023/00606

Nome: (60360/2) BETANIA FRANCO DE ASSIS MENDES
Cargo/Função: (4912) PROFIS TEC NIV SUPERIOR SERV SAUDE SUS
Referência: D-006 Carga Horária: 30H
Un. Adm: (192724) GER DO SERVICO DE VERIFICACAO DE OBITOS
A Partir de: 02/12/2022 Até31/12/2022
Qtde Plantões: 10

Processo N.: SES-PRO-2022/52705

Nome: (320676/1) BRENDA STEFANNY DA SILVA BESSA
Cargo/Função: (12044) NIVEL MEDIO ADMINISTRATIVO
Referência: 000 Carga Horária: 40H
Un. Adm: (195758) HOSP ESTADUAL LOUSITE FERREIRA DA SILVA
A Partir de: 04/10/2022 Até28/10/2022
Qtde Plantões: 11

Processo N.: SES-PRO-2022/58768

Nome: (296796/3) BRUNO BINSFELD
Cargo/Função: (12044) NIVEL MEDIO ADMINISTRATIVO
Referência: 000 Carga Horária: 40H
Un. Adm: (195693) HOSP REGIONAL DE SORRISO
A Partir de: 06/11/2022 Até26/11/2022
Qtde Plantões: 6

Processo N.: SES-PRO-2022/59938

Nome: (305839/2) BRUNO GONCALVES PEREIRA
Cargo/Função: (12046) NIVEL FUNDAMENTAL ADMINISTRATIVO
Referência: 000 Carga Horária: 40H
Un. Adm: (195715) HOSP REGIONAL DE COLIDER
A Partir de: 02/11/2022 Até30/11/2022
Qtde Plantões: 14

Processo N.: SES-PRO-2023/01081

Nome: (302899/2) CACILINA DE MACEDO BORGES GUSMAO
Cargo/Função: (12036) NIVEL SUPERIOR ASSISTENCIAL
Referência: 000 Carga Horária: 40H
Un. Adm: (197076) COORD ARTIC REG URG EMERG DE LEITOS HOSPITALARES
A Partir de: 02/12/2022 Até31/12/2022
Qtde Plantões: 14

Processo N.: SES-PRO-2022/59264

Nome: (296713/3) CAMILA DOS SANTOS BACHINSKI
Cargo/Função: (12036) NIVEL SUPERIOR ASSISTENCIAL
Referência: 000 Carga Horária: 40H
Un. Adm: (195693) HOSP REGIONAL DE SORRISO
A Partir de: 01/11/2022 Até29/11/2022
Qtde Plantões: 14

Processo N.: SES-PRO-2022/58528

Nome: (282215/4) CAROLINE VENDRAMIN
Cargo/Função: (12036) NIVEL SUPERIOR ASSISTENCIAL
Referência: 000 Carga Horária: 30H
Un. Adm: (195693) HOSP REGIONAL DE SORRISO
A Partir de: 02/11/2022 Até30/11/2022
Qtde Plantões: 10

Processo N.: SES-PRO-2023/01196

Nome: (100022/1) CATARINA LUCIA DE MAGALHAES MEDEIROS
Cargo/Função: (4946) PROFIS TEC NIV MEDIO SERV SAUDE SUS
Referência: D-007 Carga Horária: 30H
Un. Adm: (195758) HOSP ESTADUAL LOUSITE FERREIRA DA SILVA
A Partir de: 19/12/2022 Até29/12/2022
Qtde Plantões: 5

Processo N.: SES-PRO-2023/00606

Nome: (44898/2) CELIA CONCEICAO ARCANJO FERREIRA
Cargo/Função: (4912) PROFIS TEC NIV SUPERIOR SERV SAUDE SUS
Referência: D-008 Carga Horária: 30H
Un. Adm: (192724) GER DO SERVICO DE VERIFICACAO DE OBITOS
A Partir de: 03/12/2022 Até28/12/2022
Qtde Plantões: 10

Processo N.: SES-PRO-2023/01337

Nome: (86011/3) CELIA CRISTINA DE CAMPOS SANTANA DE CARVALHO
Cargo/Função: (4946) PROFIS TEC NIV MEDIO SERV SAUDE SUS
Referência: D-008 Carga Horária: 40H
Un. Adm: (195707) HOSP REGIONAL DOUTOR ANTONIO CARLOS SOUTO

FONTES

A Partir de: 01/12/2022 Até14/12/2022
Qtde Plantões: 7

Processo N.: SES-PRO-2023/00606

Nome: (114083/1) CELMA ASSUNCAO DE LARA
Cargo/Função: (4912) PROFIS TEC NIV SUPERIOR SERV SAUDE SUS
Referência: D-007 Carga Horária: 40H
Un. Adm: (192724) GER DO SERVICO DE VERIFICACAO DE OBITOS
A Partir de: 05/12/2022 Até31/12/2022
Qtde Plantões: 13

Processo N.: SES-PRO-2023/01081

Nome: (296392/2) CHRISTIAN GOMES QUINTA
Cargo/Função: (12036) NIVEL SUPERIOR ASSISTENCIAL
Referência: 000 Carga Horária: 40H
Un. Adm: (197076) COORD ARTIC REG URG EMERG DE LEITOS HOSPITALARES
A Partir de: 01/12/2022 Até31/12/2022
Qtde Plantões: 14

Processo N.: SES-PRO-2023/00606

Nome: (86182/2) CLAUDIA ANTUNES DE MIRANDA
Cargo/Função: (4912) PROFIS TEC NIV SUPERIOR SERV SAUDE SUS
Referência: D-007 Carga Horária: 30H
Un. Adm: (192724) GER DO SERVICO DE VERIFICACAO DE OBITOS
A Partir de: 03/12/2022 Até30/12/2022
Qtde Plantões: 10

Processo N.: SES-PRO-2023/02725

Nome: (302716/1) CLAUDIA DE LIMA SILVA
Cargo/Função: (12038) NIVEL TECNICO ASSISTENCIAL
Referência: 000 Carga Horária: 40H
Un. Adm: (195707) HOSP REGIONAL DOUTOR ANTONIO CARLOS SOUTO

FONTES

A Partir de: 01/06/2022 Até27/06/2022
Qtde Plantões: 13

Processo N.: SES-PRO-2022/59867

Nome: (43687/3) CLAUDINEI SEBASTIAO PEREIRA
Cargo/Função: (4946) PROFIS TEC NIV MEDIO SERV SAUDE SUS
Referência: D-009 Carga Horária: 30H
Un. Adm: (195715) HOSP REGIONAL DE COLIDER
A Partir de: 04/11/2022 Até28/11/2022
Qtde Plantões: 8

Processo N.: SES-PRO-2022/56296

Nome: (281892/3) CLAUDIONOR CAETANO DE FREITAS
Cargo/Função: (12048) NIVEL TECNICO OPERACIONAL
Referência: 000 Carga Horária: 40H
Un. Adm: (195731) HOSP REGIONAL DE ALTA FLORESTA ALBERT SABIN
A Partir de: 01/11/2022 Até29/11/2022
Qtde Plantões: 14

Processo N.: SES-PRO-2022/59264

Nome: (239468/5) CLEANI FERNANDES DA COSTA
Cargo/Função: (12036) NIVEL SUPERIOR ASSISTENCIAL
Referência: 000 Carga Horária: 40H
Un. Adm: (195693) HOSP REGIONAL DE SORRISO
A Partir de: 02/11/2022 Até30/11/2022
Qtde Plantões: 4

Processo N.: SES-PRO-2023/01337

Nome: (57369/1) CLEUDE BORGES DA COSTA
Cargo/Função: (4946) PROFIS TEC NIV MEDIO SERV SAUDE SUS
Referência: D-009 Carga Horária: 40H
Un. Adm: (195707) HOSP REGIONAL DOUTOR ANTONIO CARLOS SOUTO

FONTES

A Partir de: 01/12/2022 Até31/12/2022
Qtde Plantões: 14

Processo N.: SES-PRO-2022/59938

Nome: (294826/3) CLEYTON ANDRE LADISLAU TAVARES
Cargo/Função: (12046) NIVEL FUNDAMENTAL ADMINISTRATIVO
Referência: 000 Carga Horária: 40H
Un. Adm: (195715) HOSP REGIONAL DE COLIDER
A Partir de: 01/11/2022 Até29/11/2022
Qtde Plantões: 14

Processo N.: SES-PRO-2022/58768

Nome: (281747/4) COLTRIN RODRIGUES NEVES
Cargo/Função: (12044) NIVEL MEDIO ADMINISTRATIVO
Referência: 000 Carga Horária: 40H
Un. Adm: (195693) HOSP REGIONAL DE SORRISO
A Partir de: 05/11/2022 Até23/11/2022
Qtde Plantões: 5

Processo N.: SES-PRO-2023/01337

Nome: (70308/5) CRISTIANE MACIEL MENDES
Cargo/Função: (4946) PROFIS TEC NIV MEDIO SERV SAUDE SUS
Referência: D-007 Carga Horária: 40H
Un. Adm: (195707) HOSP REGIONAL DOUTOR ANTONIO CARLOS SOUTO

FONTES

A Partir de: 02/12/2022 Até29/12/2022
Qtde Plantões: 14

Processo N.: SES-PRO-2023/01337

Nome: (58631/5) CRISTIANE MARTINS DE CARVALHO RODRIGUES
Cargo/Função: (4946) PROFIS TEC NIV MEDIO SERV SAUDE SUS
Referência: D-008 Carga Horária: 40H
Un. Adm: (195707) HOSP REGIONAL DOUTOR ANTONIO CARLOS SOUTO

FONTES

A Partir de: 01/12/2022 Até29/12/2022
Qtde Plantões: 14

Processo N.: SES-PRO-2022/59938

Nome: (295182/3) CRISTINA GERMANA DA MATA
Cargo/Função: (12046) NIVEL FUNDAMENTAL ADMINISTRATIVO
Referência: 000 Carga Horária: 40H
Un. Adm: (195715) HOSP REGIONAL DE COLIDER
A Partir de: 02/11/2022 Até30/11/2022
Qtde Plantões: 14

Processo N.: SES-PRO-2022/58528

Nome: (282227/4) DAIANA DE OLIVEIRA CHORRO
Cargo/Função: (12036) NIVEL SUPERIOR ASSISTENCIAL
Referência: 000 Carga Horária: 30H
Un. Adm: (195693) HOSP REGIONAL DE SORRISO
A Partir de: 03/11/2022 Até30/11/2022
Qtde Plantões: 8

Processo N.: SES-PRO-2023/04232

Nome: (116043/1) DANIEL LIMA E SILVA MIGUEL
Cargo/Função: (4912) PROFIS TEC NIV SUPERIOR SERV SAUDE SUS
Referência: D-007 Carga Horária: 40H
Un. Adm: (195685) HOSP REGIONAL RONDONOPOLIS IRMA ELZA GIOVANELLA
A Partir de: 13/12/2022 Até31/12/2022
Qtde Plantões: 9

Processo N.: SES-PRO-2023/01337

Nome: (69621/3) DANIELE SILVA DE MORAES ALMEIDA
Cargo/Função: (4946) PROFIS TEC NIV MEDIO SERV SAUDE SUS
Referência: D-008 Carga Horária: 40H
Un. Adm: (195707) HOSP REGIONAL DOUTOR ANTONIO CARLOS SOUTO

FONTES

A Partir de: 01/12/2022 Até31/12/2022
Qtde Plantões: 13

Processo N.: SES-PRO-2022/59264

Nome: (280934/2) DANIELLY KRISTINE RIBEIRO CARDOZO
Cargo/Função: (12036) NIVEL SUPERIOR ASSISTENCIAL
Referência: 000 Carga Horária: 40H
Un. Adm: (195693) HOSP REGIONAL DE SORRISO
A Partir de: 12/11/2022 Até27/11/2022
Qtde Plantões: 3

Processo N.: SES-PRO-2022/58393

Nome: (299702/1) DANUBIA FERNANDES
Cargo/Função: (12036) NIVEL SUPERIOR ASSISTENCIAL
Referência: 000 Carga Horária: 40H
Un. Adm: (197076) COORD ARTIC REG URG EMERG DE LEITOS HOSPITALARES
A Partir de: 02/11/2022 Até29/11/2022
Qtde Plantões: 14

Processo N.: SES-PRO-2022/59264

Nome: (296660/2) DEBORA BRUGNERA MORAIS
Cargo/Função: (12036) NIVEL SUPERIOR ASSISTENCIAL
Referência: 000 Carga Horária: 40H
Un. Adm: (195693) HOSP REGIONAL DE SORRISO
A Partir de: 01/11/2022 Até29/11/2022
Qtde Plantões: 14

Processo N.: SES-PRO-2022/59264

Nome: (296684/2) DEBORA PAZ ARAUJO DE MORAES
Cargo/Função: (12036) NIVEL SUPERIOR ASSISTENCIAL
Referência: 000 Carga Horária: 40H
Un. Adm: (195693) HOSP REGIONAL DE SORRISO
A Partir de: 01/11/2022 Até29/11/2022
Qtde Plantões: 13

Processo N.: SES-PRO-2023/03449

Nome: (281987/3) DERLI APARECIDA DE OLIVEIRA
Cargo/Função: (12038) NIVEL TECNICO ASSISTENCIAL
Referência: 000 Carga Horária: 40H
Un. Adm: (195758) HOSP ESTADUAL LOUSITE FERREIRA DA SILVA
A Partir de: 02/10/2022 Até30/10/2022
Qtde Plantões: 12

Processo N.: SES-PRO-2022/59264

Nome: (319513/1) DEYSE LIMA DE AZEVEDO
Cargo/Função: (12036) NIVEL SUPERIOR ASSISTENCIAL
Referência: 000 Carga Horária: 40H
Un. Adm: (195693) HOSP REGIONAL DE SORRISO
A Partir de: 02/11/2022 Até30/11/2022
Qtde Plantões: 11

Processo N.: SES-PRO-2022/59224

Nome: (90148/1) DILMA LARREA DE ALENCAR
Cargo/Função: (4946) PROFIS TEC NIV MEDIO SERV SAUDE SUS
Referência: D-008 Carga Horária: 30H
Un. Adm: (136620) GER DE ANALISES DE VIGILANCIA EPIDEMIOLOGICA
A Partir de: 24/11/2022 Até29/11/2022
Qtde Plantões: 5

Processo N.: SES-PRO-2022/59946

Nome: (116225/9) DILMA NOQUELE DE ALMEIDA
Cargo/Função: (12050) NIVEL FUNDAMENTAL
Referência: 000 Carga Horária: 40H
Un. Adm: (195715) HOSP REGIONAL DE COLIDER
A Partir de: 11/11/2022 Até29/11/2022
Qtde Plantões: 10

Processo N.: SES-PRO-2022/52705

Nome: (288235/3) DIVINA FERNANDES DE ARAUJO
Cargo/Função: (12044) NIVEL MEDIO ADMINISTRATIVO
Referência: 000 Carga Horária: 40H
Un. Adm: (195758) HOSP ESTADUAL LOUSITE FERREIRA DA SILVA
A Partir de: 02/10/2022 Até30/10/2022
Qtde Plantões: 12

Processo N.: SES-PRO-2022/52705

Nome: (305201/2) DJALMA GOMES CONCEICAO DOS SANTOS
Cargo/Função: (12044) NIVEL MEDIO ADMINISTRATIVO
Referência: 000 Carga Horária: 40H
Un. Adm: (195758) HOSP ESTADUAL LOUSITE FERREIRA DA SILVA
A Partir de: 02/10/2022 Até30/10/2022
Qtde Plantões: 14

Processo N.: SES-PRO-2023/01337

Nome: (94483/1) DOMINGOS SAVIO RIBEIRO PINTO
Cargo/Função: (4946) PROFIS TEC NIV MEDIO SERV SAUDE SUS
Referência: D-006 Carga Horária: 30H
Un. Adm: (195707) HOSP REGIONAL DOUTOR ANTONIO CARLOS SOUTO

FONTES

A Partir de: 01/12/2022 Até29/12/2022
Qtde Plantões: 8

Processo N.: SES-PRO-2022/59938

Nome: (304125/1) DYONATHAN DO CARMO SANTOS
Cargo/Função: (12046) NIVEL FUNDAMENTAL ADMINISTRATIVO
Referência: 000 Carga Horária: 40H
Un. Adm: (195715) HOSP REGIONAL DE COLIDER
A Partir de: 10/11/2022 Até30/11/2022
Qtde Plantões: 12

Processo N.: SES-PRO-2023/01340

Nome: (94371/1) EDILEUDA PEREIRA MONTEIRO
Cargo/Função: (4946) PROFIS TEC NIV MEDIO SERV SAUDE SUS
Referência: D-008 Carga Horária: 40H
Un. Adm: (195707) HOSP REGIONAL DOUTOR ANTONIO CARLOS SOUTO

FONTES

A Partir de: 04/12/2022 Até30/12/2022
Qtde Plantões: 13

Processo N.: SES-PRO-2023/01337

Nome: (57204/10) EDNA DUARTE
Cargo/Função: (4946) PROFIS TEC NIV MEDIO SERV SAUDE SUS
Referência: D-009 Carga Horária: 40H
Un. Adm: (195707) HOSP REGIONAL DOUTOR ANTONIO CARLOS SOUTO

FONTES

A Partir de: 01/12/2022 Até31/12/2022
Qtde Plantões: 13

Processo N.: SES-PRO-2022/59866

Nome: (86432/13) EDSON CASADEI
Cargo/Função: (4946) PROFIS TEC NIV MEDIO SERV SAUDE SUS
Referência: D-008 Carga Horária: 40H
Un. Adm: (195715) HOSP REGIONAL DE COLIDER
A Partir de: 01/11/2022 Até29/11/2022
Qtde Plantões: 13

Processo N.: SES-PRO-2023/01072

Nome: (63749/1) EDUNIO LEITE
Cargo/Função: (4946) PROFIS TEC NIV MEDIO SERV SAUDE SUS
Referência: D-009 Carga Horária: 40H
Un. Adm: (158674) SUPERINT DE REGULACAO DA SAUDE
A Partir de: 05/12/2022 Até31/12/2022
Qtde Plantões: 13

Processo N.: SES-PRO-2023/01950

Nome: (58151/7) EDVANIA LOURDES DA SILVA LIMA DE OLIVEIRA
Cargo/Função: (4912) PROFIS TEC NIV SUPERIOR SERV SAUDE SUS
Referência: D-009 Carga Horária: 30H
Un. Adm: (197254) COORD DA UNIDADE III
A Partir de: 04/12/2022 Até31/12/2022
Qtde Plantões: 10

Processo N.: SES-PRO-2023/01339

Nome: (94088/1) ELENIL GASPAR CEBALHO
Cargo/Função: (4989) PROFIS APOIO SERV SAUDE SUS
Referência: D-008 Carga Horária: 40H
Un. Adm: (195707) HOSP REGIONAL DOUTOR ANTONIO CARLOS SOUTO

FONTES

A Partir de: 02/12/2022 Até04/12/2022
Qtde Plantões: 2

Processo N.: SES-PRO-2022/59929

Nome: (95285/1) ELIANE ALVES DE SOUZA DA SILVA
Cargo/Função: (4946) PROFIS TEC NIV MEDIO SERV SAUDE SUS
Referência: D-007 Carga Horária: 40H
Un. Adm: (195715) HOSP REGIONAL DE COLIDER
A Partir de: 01/07/2022 Até31/07/2022
Qtde Plantões: 14

Processo N.: SES-PRO-2022/58308

Nome: (113113/1) ELIANE MARINA DE SOUZA SIQUEIRA
Cargo/Função: (4912) PROFIS TEC NIV SUPERIOR SERV SAUDE SUS
Referência: D-007 Carga Horária: 30H
Un. Adm: (197017) GER DE ACOMP E CONTROLE DE TRANSPLANTES
A Partir de: 03/11/2022 Até28/11/2022
Qtde Plantões: 10

Processo N.: SES-PRO-2023/01337

Nome: (94529/1) ELIANE MUNIZ DE MORAES DOS SANTOS
Cargo/Função: (4946) PROFIS TEC NIV MEDIO SERV SAUDE SUS
Referência: D-008 Carga Horária: 30H
Un. Adm: (195707) HOSP REGIONAL DOUTOR ANTONIO CARLOS SOUTO

FONTES

A Partir de: 07/12/2022 Até20/12/2022
Qtde Plantões: 7

Processo N.: SES-PRO-2022/58762

Nome: (208510/5) ELIETE GOMES DA COSTA ARAUJO LOPES
Cargo/Função: (12038) NIVEL TECNICO ASSISTENCIAL
Referência: 000 Carga Horária: 40H
Un. Adm: (195693) HOSP REGIONAL DE SORRISO
A Partir de: 01/11/2022 Até29/11/2022
Qtde Plantões: 14

Processo N.: SES-PRO-2023/01337

Nome: (117041/1) ELISABETE BARRETO DE MENEZES
Cargo/Função: (4946) PROFIS TEC NIV MEDIO SERV SAUDE SUS
Referência: D-008 Carga Horária: 40H
Un. Adm: (195707) HOSP REGIONAL DOUTOR ANTONIO CARLOS SOUTO

FONTES

A Partir de: 31/12/2022 Até31/12/2022
Qtde Plantões: 1

Processo N.: SES-PRO-2022/59264

Nome: (316623/1) ELIZETE PALMEIRA LIMA
Cargo/Função: (12036) NIVEL SUPERIOR ASSISTENCIAL
Referência: 000 Carga Horária: 40H
Un. Adm: (195693) HOSP REGIONAL DE SORRISO
A Partir de: 01/11/2022 Até28/11/2022
Qtde Plantões: 14

Processo N.: SES-PRO-2023/01950

Nome: (81696/2) ELLEN REGINA DE CAMPOS BORGES
Cargo/Função: (4912) PROFIS TEC NIV SUPERIOR SERV SAUDE SUS
Referência: D-008 Carga Horária: 40H
Un. Adm: (197246) COORD DE APOIO TECNICO DO CIAPS
A Partir de: 03/12/2022 Até28/12/2022
Qtde Plantões: 13

Processo N.: SES-PRO-2023/01340

Nome: (95172/1) ELNISIA MARIA SABINO
Cargo/Função: (4946) PROFIS TEC NIV MEDIO SERV SAUDE SUS
Referência: D-007 Carga Horária: 40H
Un. Adm: (195707) HOSP REGIONAL DOUTOR ANTONIO CARLOS SOUTO

FONTES

A Partir de: 02/12/2022 Até30/12/2022
Qtde Plantões: 13

Processo N.: SES-PRO-2022/58528

Nome: (285689/4) EMILY KAROLINE PEREIRA MARTINS
Cargo/Função: (12036) NIVEL SUPERIOR ASSISTENCIAL
Referência: 000 Carga Horária: 30H
Un. Adm: (195693) HOSP REGIONAL DE SORRISO
A Partir de: 08/11/2022 Até30/11/2022
Qtde Plantões: 10

Processo N.: SES-PRO-2023/01337

Nome: (28416/3) ERASMO CABREIRA DOS SANTOS
Cargo/Função: (4946) PROFIS TEC NIV MEDIO SERV SAUDE SUS
Referência: D-011 Carga Horária: 40H
Un. Adm: (195707) HOSP REGIONAL DOUTOR ANTONIO CARLOS SOUTO

FONTES

A Partir de: 02/12/2022 Até20/12/2022
Qtde Plantões: 11

Processo N.: SES-PRO-2022/59866

Nome: (84083/2) ERIC ANDRE MANGOLIM
Cargo/Função: (4946) PROFIS TEC NIV MEDIO SERV SAUDE SUS
Referência: D-007 Carga Horária: 40H
Un. Adm: (195715) HOSP REGIONAL DE COLIDER
A Partir de: 01/11/2022 Até29/11/2022
Qtde Plantões: 13

Processo N.: SES-PRO-2023/01950

Nome: (123855/1) ERICELY APARECIDA ORCHEL DE ALVARENGA
Cargo/Função: (4912) PROFIS TEC NIV SUPERIOR SERV SAUDE SUS
Referência: D-006 Carga Horária: 30H
Un. Adm: (197246) COORD DE APOIO TECNICO DO CIAPS
A Partir de: 01/12/2022 Até11/12/2022
Qtde Plantões: 4

Processo N.: SES-PRO-2022/59264

Nome: (316624/1) ERIK COSTA SILVA
Cargo/Função: (12036) NIVEL SUPERIOR ASSISTENCIAL
Referência: 000 Carga Horária: 40H
Un. Adm: (195693) HOSP REGIONAL DE SORRISO
A Partir de: 02/11/2022 Até30/11/2022
Qtde Plantões: 13

Processo N.: SES-PRO-2023/01337

Nome: (95525/1) ERIKA PERES FREITAS
Cargo/Função: (4946) PROFIS TEC NIV MEDIO SERV SAUDE SUS
Referência: D-007 Carga Horária: 40H
Un. Adm: (195707) HOSP REGIONAL DOUTOR ANTONIO CARLOS SOUTO

FONTES

A Partir de: 02/12/2022 Até26/12/2022
Qtde Plantões: 13

Processo N.: SES-PRO-2023/04653

Nome: (95469/1) ESLANY MORAIS DE CARVALHO
Cargo/Função: (4912) PROFIS TEC NIV SUPERIOR SERV SAUDE SUS
Referência: D-008 Carga Horária: 30H
Un. Adm: (195685) HOSP REGIONAL RONDONOPOLIS IRMA ELZA GIOVANELLA
A Partir de: 01/12/2022 Até19/12/2022
Qtde Plantões: 8

Processo N.: SES-PRO-2022/52705

Nome: (304985/1) ESTELA CHRYS VINCENZI
Cargo/Função: (12044) NIVEL MEDIO ADMINISTRATIVO
Referência: 000 Carga Horária: 40H
Un. Adm: (195758) HOSP ESTADUAL LOUSITE FERREIRA DA SILVA
A Partir de: 01/10/2022 Até31/10/2022
Qtde Plantões: 14

Processo N.: SES-PRO-2023/01339

Nome: (94042/1) EVA RIBEIRO DA SILVA
Cargo/Função: (4989) PROFIS APOIO SERV SAUDE SUS
Referência: D-008 Carga Horária: 40H
Un. Adm: (195707) HOSP REGIONAL DOUTOR ANTONIO CARLOS SOUTO

FONTES

A Partir de: 02/12/2022 Até30/12/2022
Qtde Plantões: 13

Processo N.: SES-PRO-2022/58393

Nome: (319301/1) FABIANA CANAVARROS CORREA DE ARRUDA SCHNEIDER
Cargo/Função: (12036) NIVEL SUPERIOR ASSISTENCIAL
Referência: 000 Carga Horária: 20H
Un. Adm: (197076) COORD ARTIC REG URG EMERG DE LEITOS HOSPITALARES
A Partir de: 04/11/2022 Até25/11/2022
Qtde Plantões: 7

Processo N.: SES-PRO-2022/59866

Nome: (115407/1) FABIANA CLAUDIA MACIEL MARTINS
Cargo/Função: (4946) PROFIS TEC NIV MEDIO SERV SAUDE SUS
Referência: D-006 Carga Horária: 40H
Un. Adm: (195715) HOSP REGIONAL DE COLIDER
A Partir de: 02/11/2022 Até30/11/2022
Qtde Plantões: 14

Processo N.: SES-PRO-2022/58393

Nome: (319455/1) FABIANA PEREIRA DA SILVA SANTOS
Cargo/Função: (12036) NIVEL SUPERIOR ASSISTENCIAL
Referência: 000 Carga Horária: 40H
Un. Adm: (197076) COORD ARTIC REG URG EMERG DE LEITOS HOSPITALARES
A Partir de: 04/11/2022 Até30/11/2022
Qtde Plantões: 13

Processo N.: SES-PRO-2022/58265

Nome: (118899/1) FABIANA RECH BERTINETTI
Cargo/Função: (4912) PROFIS TEC NIV SUPERIOR SERV SAUDE SUS
Referência: D-006 Carga Horária: 40H
Un. Adm: (195685) HOSP REGIONAL RONDONOPOLIS IRMA ELZA GIOVANELLA
A Partir de: 03/11/2022 Até03/11/2022
Qtde Plantões: 1

Processo N.: SES-PRO-2022/59264

Nome: (299793/2) FABRICIA MARTINELLI
Cargo/Função: (12036) NIVEL SUPERIOR ASSISTENCIAL
Referência: 000 Carga Horária: 40H
Un. Adm: (195693) HOSP REGIONAL DE SORRISO
A Partir de: 02/11/2022 Até30/11/2022
Qtde Plantões: 14

Processo N.: SES-PRO-2023/01337

Nome: (94431/1) FAGNER LEMES DA SILVA
Cargo/Função: (4946) PROFIS TEC NIV MEDIO SERV SAUDE SUS
Referência: D-008 Carga Horária: 40H
Un. Adm: (195707) HOSP REGIONAL DOUTOR ANTONIO CARLOS SOUTO

FONTES

A Partir de: 01/12/2022 Até31/12/2022
Qtde Plantões: 14

Processo N.: SES-PRO-2022/52705

Nome: (281618/4) FELIPE IBSON DAMIAO DA SILVA
Cargo/Função: (12044) NIVEL MEDIO ADMINISTRATIVO
Referência: 000 Carga Horária: 40H
Un. Adm: (195758) HOSP ESTADUAL LOUSITE FERREIRA DA SILVA
A Partir de: 01/10/2022 Até31/10/2022
Qtde Plantões: 12

Processo N.: SES-PRO-2023/04043

Nome: (315122/1) FERNANDA DE PAULA MARQUES
Cargo/Função: (12038) NIVEL TECNICO ASSISTENCIAL
Referência: 000 Carga Horária: 40H
Un. Adm: (197041) COORD DO SERVICO DE ATEND MOVEL DE URGENCIA

SAMU

A Partir de: 17/04/2022 Até30/04/2022
Qtde Plantões: 7

Processo N.: SES-PRO-2023/01950

Nome: (123103/1) FLAVIA ALVES DE AMORIM BEZERRA
Cargo/Função: (4912) PROFIS TEC NIV SUPERIOR SERV SAUDE SUS
Referência: D-006 Carga Horária: 40H
Un. Adm: (197246) COORD DE APOIO TECNICO DO CIAPS
A Partir de: 03/12/2022 Até28/12/2022
Qtde Plantões: 12

Processo N.: SES-PRO-2022/58528

Nome: (319967/1) FRANCIELI CHAGAS DE ANDRADE
Cargo/Função: (12036) NIVEL SUPERIOR ASSISTENCIAL
Referência: 000 Carga Horária: 30H
Un. Adm: (195693) HOSP REGIONAL DE SORRISO
A Partir de: 02/11/2022 Até29/11/2022
Qtde Plantões: 10

Processo N.: SES-PRO-2022/52705

Nome: (289258/4) FRANCIELLE SILVA SANTOS
Cargo/Função: (12044) NIVEL MEDIO ADMINISTRATIVO
Referência: 000 Carga Horária: 40H
Un. Adm: (195758) HOSP ESTADUAL LOUSITE FERREIRA DA SILVA
A Partir de: 02/10/2022 Até30/10/2022
Qtde Plantões: 14

Processo N.: SES-PRO-2023/01339

Nome: (101198/1) FRANCISCO RAMOS HURTADO
Cargo/Função: (4989) PROFIS APOIO SERV SAUDE SUS
Referência: D-007 Carga Horária: 40H
Un. Adm: (195707) HOSP REGIONAL DOUTOR ANTONIO CARLOS SOUTO

FONTES

A Partir de: 02/12/2022 Até30/12/2022
Qtde Plantões: 13

Processo N.: SES-PRO-2022/59957

Nome: (299121/2) GABRIELA SANTOS FERREIRA DA SILVA
Cargo/Função: (12038) NIVEL TECNICO ASSISTENCIAL
Referência: 000 Carga Horária: 40H
Un. Adm: (195715) HOSP REGIONAL DE COLIDER
A Partir de: 01/11/2022 Até29/11/2022
Qtde Plantões: 13

Processo N.: SES-PRO-2022/59946

Nome: (281402/3) GARDENIA DA SILVA
Cargo/Função: (12050) NIVEL FUNDAMENTAL
Referência: 000 Carga Horária: 40H
Un. Adm: (195715) HOSP REGIONAL DE COLIDER
A Partir de: 02/11/2022 Até30/11/2022
Qtde Plantões: 14

Processo N.: SES-PRO-2023/01421

Nome: (95607/1) GERSON DE AGUIAR
Cargo/Função: (4946) PROFIS TEC NIV MEDIO SERV SAUDE SUS
Referência: D-007 Carga Horária: 40H
Un. Adm: (195758) HOSP ESTADUAL LOUSITE FERREIRA DA SILVA
A Partir de: 01/12/2022 Até19/12/2022
Qtde Plantões: 8

Processo N.: SES-PRO-2022/59264

Nome: (117755/5) GIANINI ANGELICA DE LIMA SILVA
Cargo/Função: (12036) NIVEL SUPERIOR ASSISTENCIAL
Referência: 000 Carga Horária: 40H
Un. Adm: (195693) HOSP REGIONAL DE SORRISO
A Partir de: 02/11/2022 Até30/11/2022
Qtde Plantões: 14

Processo N.: SES-PRO-2022/52705

Nome: (282009/3) GISLAINE DA CONCEICAO DE JESUS PEREIRA
Cargo/Função: (12044) NIVEL MEDIO ADMINISTRATIVO
Referência: 000 Carga Horária: 40H
Un. Adm: (195758) HOSP ESTADUAL LOUSITE FERREIRA DA SILVA
A Partir de: 02/10/2022 Até30/10/2022
Qtde Plantões: 10

Processo N.: SES-PRO-2022/59251

Nome: (304482/2) GISLAINE GOMES DE OLIVEIRA RANGEL
Cargo/Função: (12036) NIVEL SUPERIOR ASSISTENCIAL
Referência: 000 Carga Horária: 40H
Un. Adm: (136620) GER DE ANALISES DE VIGILANCIA EPIDEMIOLOGICA
A Partir de: 02/11/2022 Até30/11/2022
Qtde Plantões: 14

Processo N.: SES-PRO-2023/00912

Nome: (289298/3) GLEICIANO LEANDRO RODRIGUES
Cargo/Função: (12048) NIVEL TECNICO OPERACIONAL
Referência: 000 Carga Horária: 40H
Un. Adm: (195715) HOSP REGIONAL DE COLIDER
A Partir de: 02/11/2022 Até30/11/2022
Qtde Plantões: 13

Processo N.: SES-PRO-2022/58816

Nome: (307120/2) GRACIENE DA SILVA DE PAIVA
Cargo/Função: (12046) NIVEL FUNDAMENTAL ADMINISTRATIVO
Referência: 000 Carga Horária: 40H
Un. Adm: (195693) HOSP REGIONAL DE SORRISO
A Partir de: 26/11/2022 Até26/11/2022
Qtde Plantões: 1

Processo N.: SES-PRO-2022/58816

Nome: (306046/1) GREYCE DOS SANTOS MOREIRA DA SILVA
Cargo/Função: (12046) NIVEL FUNDAMENTAL ADMINISTRATIVO
Referência: 000 Carga Horária: 40H
Un. Adm: (195693) HOSP REGIONAL DE SORRISO
A Partir de: 04/11/2022 Até26/11/2022
Qtde Plantões: 6

Processo N.: SES-PRO-2022/58528

Nome: (319501/1) GREYCI KELLY TROCINI
Cargo/Função: (12036) NIVEL SUPERIOR ASSISTENCIAL
Referência: 000 Carga Horária: 30H
Un. Adm: (195693) HOSP REGIONAL DE SORRISO
A Partir de: 01/11/2022 Até29/11/2022
Qtde Plantões: 10

Processo N.: SES-PRO-2022/60155

Nome: (321433/1) HAROLDO JOSE DOS SANTOS FILHO
Cargo/Função: (12038) NIVEL TECNICO ASSISTENCIAL
Referência: 000 Carga Horária: 40H
Un. Adm: (195758) HOSP ESTADUAL LOUSITE FERREIRA DA SILVA
A Partir de: 02/11/2022 Até28/11/2022
Qtde Plantões: 10

Processo N.: SES-PRO-2023/01337

Nome: (115823/1) HELENA MARTINS DE BARROS
Cargo/Função: (4946) PROFIS TEC NIV MEDIO SERV SAUDE SUS
Referência: D-009 Carga Horária: 40H
Un. Adm: (195707) HOSP REGIONAL DOUTOR ANTONIO CARLOS SOUTO

FONTES

A Partir de: 04/12/2022 Até30/12/2022
Qtde Plantões: 12

Processo N.: SES-PRO-2023/01196

Nome: (40625/2) HELIO VARGAS GARCIA
Cargo/Função: (4946) PROFIS TEC NIV MEDIO SERV SAUDE SUS
Referência: D-010 Carga Horária: 30H
Un. Adm: (195758) HOSP ESTADUAL LOUSITE FERREIRA DA SILVA
A Partir de: 04/12/2022 Até30/12/2022
Qtde Plantões: 10

Processo N.: SES-PRO-2022/58816

Nome: (318205/1) HENDILY FABIA PAIVA MOREIRA
Cargo/Função: (12046) NIVEL FUNDAMENTAL ADMINISTRATIVO
Referência: 000 Carga Horária: 40H
Un. Adm: (195693) HOSP REGIONAL DE SORRISO
A Partir de: 05/11/2022 Até19/11/2022
Qtde Plantões: 2

Processo N.: SES-PRO-2022/58808

Nome: (296891/2) HORTENCIA SILVA LEITE
Cargo/Função: (12036) NIVEL SUPERIOR ASSISTENCIAL
Referência: 000 Carga Horária: 30H
Un. Adm: (195693) HOSP REGIONAL DE SORRISO
A Partir de: 14/11/2022 Até14/11/2022
Qtde Plantões: 1

Processo N.: SES-PRO-2022/58528

Nome: (285541/6) IARA FABIA DA SILVA MENDES
Cargo/Função: (12036) NIVEL SUPERIOR ASSISTENCIAL
Referência: 000 Carga Horária: 30H
Un. Adm: (195693) HOSP REGIONAL DE SORRISO
A Partir de: 02/11/2022 Até29/11/2022
Qtde Plantões: 10

Processo N.: SES-PRO-2023/02705

Nome: (292932/3) IDAIANE DOS SANTOS MOREIRA
Cargo/Função: (12038) NIVEL TECNICO ASSISTENCIAL
Referência: 000 Carga Horária: 40H
Un. Adm: (195740) HOSP REGIONAL DE SINOP
A Partir de: 02/12/2022 Até30/12/2022
Qtde Plantões: 14

Processo N.: SES-PRO-2022/59264

Nome: (297072/3) INAE MAB DA SILVA GALDINO
Cargo/Função: (12036) NIVEL SUPERIOR ASSISTENCIAL
Referência: 000 Carga Horária: 40H
Un. Adm: (195693) HOSP REGIONAL DE SORRISO
A Partir de: 02/11/2022 Até30/11/2022
Qtde Plantões: 14

Processo N.: SES-PRO-2022/58808

Nome: (296890/2) INES TERESINHA MASWOSKI
Cargo/Função: (12036) NIVEL SUPERIOR ASSISTENCIAL
Referência: 000 Carga Horária: 30H
Un. Adm: (195693) HOSP REGIONAL DE SORRISO
A Partir de: 15/11/2022 Até15/11/2022
Qtde Plantões: 1

Processo N.: SES-PRO-2023/02705

Nome: (297080/3) INGRID SAUER
Cargo/Função: (12038) NIVEL TECNICO ASSISTENCIAL
Referência: 000 Carga Horária: 40H
Un. Adm: (195740) HOSP REGIONAL DE SINOP
A Partir de: 01/12/2022 Até31/12/2022
Qtde Plantões: 14

Processo N.: SES-PRO-2023/02705

Nome: (292609/3) INGRID FERREZE FRIZON
Cargo/Função: (12038) NIVEL TECNICO ASSISTENCIAL
Referência: 000 Carga Horária: 40H
Un. Adm: (195740) HOSP REGIONAL DE SINOP
A Partir de: 02/12/2022 Até28/12/2022
Qtde Plantões: 13

Processo N.: SES-PRO-2023/01339

Nome: (94081/1) IRMA MARCAL LOURENCO
Cargo/Função: (4989) PROFIS APOIO SERV SAUDE SUS
Referência: D-008 Carga Horária: 40H
Un. Adm: (195707) HOSP REGIONAL DOUTOR ANTONIO CARLOS SOUTO

FONTES

A Partir de: 01/12/2022 Até29/12/2022
Qtde Plantões: 14

Processo N.: SES-PRO-2022/59251

Nome: (239472/3) ISABELA ANDRADE FERREIRA DA SILVA
Cargo/Função: (12036) NIVEL SUPERIOR ASSISTENCIAL
Referência: 000 Carga Horária: 40H
Un. Adm: (136620) GER DE ANALISES DE VIGILANCIA EPIDEMIOLOGICA
A Partir de: 01/11/2022 Até29/11/2022
Qtde Plantões: 13

Processo N.: SES-PRO-2022/52705

Nome: (320901/1) ISAIAS NATHAN FERREIRA HONORATO DA SILVA
Cargo/Função: (12044) NIVEL MEDIO ADMINISTRATIVO
Referência: 000 Carga Horária: 40H
Un. Adm: (195758) HOSP ESTADUAL LOUSITE FERREIRA DA SILVA
A Partir de: 02/10/2022 Até30/10/2022
Qtde Plantões: 14

Processo N.: SES-PRO-2023/02705

Nome: (292637/3) ISANETE CORDEIRO DA CONCEICAO
Cargo/Função: (12038) NIVEL TECNICO ASSISTENCIAL
Referência: 000 Carga Horária: 40H
Un. Adm: (195740) HOSP REGIONAL DE SINOP
A Partir de: 02/12/2022 Até30/12/2022
Qtde Plantões: 14

Processo N.: SES-PRO-2023/00912

Nome: (281765/4) ISAURO FERNANDES RIBEIRO
Cargo/Função: (12048) NIVEL TECNICO OPERACIONAL
Referência: 000 Carga Horária: 40H
Un. Adm: (195715) HOSP REGIONAL DE COLIDER
A Partir de: 02/11/2022 Até30/11/2022
Qtde Plantões: 14

Processo N.: SES-PRO-2023/02705

Nome: (292956/2) ITIEL DO NASCIMENTO FREITAS
Cargo/Função: (12038) NIVEL TECNICO ASSISTENCIAL
Referência: 000 Carga Horária: 40H
Un. Adm: (195740) HOSP REGIONAL DE SINOP
A Partir de: 01/12/2022 Até31/12/2022
Qtde Plantões: 12

Processo N.: SES-PRO-2022/59866

Nome: (116412/1) IVANI FLORA DA SILVA
Cargo/Função: (4946) PROFIS TEC NIV MEDIO SERV SAUDE SUS
Referência: D-007 Carga Horária: 40H
Un. Adm: (195715) HOSP REGIONAL DE COLIDER
A Partir de: 01/11/2022 Até29/11/2022
Qtde Plantões: 13

Processo N.: SES-PRO-2022/58762

Nome: (282200/4) IVELYN PEREIRA ALVES
Cargo/Função: (12038) NIVEL TECNICO ASSISTENCIAL
Referência: 000 Carga Horária: 40H
Un. Adm: (195693) HOSP REGIONAL DE SORRISO
A Partir de: 05/11/2022 Até26/11/2022
Qtde Plantões: 3

Processo N.: SES-PRO-2022/59866

Nome: (113086/1) IVO MOZER JUNIOR
Cargo/Função: (4946) PROFIS TEC NIV MEDIO SERV SAUDE SUS
Referência: D-007 Carga Horária: 40H
Un. Adm: (195715) HOSP REGIONAL DE COLIDER
A Partir de: 02/11/2022 Até30/11/2022
Qtde Plantões: 13

Processo N.: SES-PRO-2023/01081

Nome: (300700/2) IVONE DE JESUS DOS SANTOS
Cargo/Função: (12036) NIVEL TECNICO ASSISTENCIAL
Referência: 000 Carga Horária: 40H
Un. Adm: (197076) COORD ARTIC REG URG EMERG DE LEITOS HOSPITALARES
A Partir de: 01/12/2022 Até31/12/2022
Qtde Plantões: 14

Processo N.: SES-PRO-2023/02705

Nome: (292853/3) IVONETE ALVES DE LIMA
Cargo/Função: (12038) NIVEL TECNICO ASSISTENCIAL
Referência: 000 Carga Horária: 40H
Un. Adm: (195740) HOSP REGIONAL DE SINOP
A Partir de: 02/12/2022 Até28/12/2022
Qtde Plantões: 13

Processo N.: SES-PRO-2022/59264

Nome: (299789/3) IZABELA TAIS DA SILVA
Cargo/Função: (12036) NIVEL SUPERIOR ASSISTENCIAL
Referência: 000 Carga Horária: 40H
Un. Adm: (195693) HOSP REGIONAL DE SORRISO
A Partir de: 01/11/2022 Até27/11/2022
Qtde Plantões: 14

Processo N.: SES-PRO-2022/60106

Nome: (96536/2) JACQUELINE DE LIMA ZOTTIS MARQUES
Cargo/Função: (4912) PROFIS TEC NIV SUPERIOR SERV SAUDE SUS
Referência: D-005 Carga Horária: 40H
Un. Adm: (195693) HOSP REGIONAL DE SORRISO
A Partir de: 10/11/2022 Até26/11/2022
Qtde Plantões: 10

Processo N.: SES-PRO-2023/01339

Nome: (94080/1) JACYRA FATIMA DA SILVA CRUZ
Cargo/Função: (4989) PROFIS APOIO SERV SAUDE SUS
Referência: D-008 Carga Horária: 40H
Un. Adm: (195707) HOSP REGIONAL DOUTOR ANTONIO CARLOS SOUTO

FONTES

A Partir de: 06/12/2022 Até30/12/2022
Qtde Plantões: 12

Processo N.: SES-PRO-2022/60166

Nome: (114211/8) JAIME PEREIRA LIMA
Cargo/Função: (12038) NIVEL TECNICO ASSISTENCIAL
Referência: 000 Carga Horária: 40H
Un. Adm: (195715) HOSP REGIONAL DE COLIDER
A Partir de: 01/11/2022 Até27/11/2022
Qtde Plantões: 11

Processo N.: SES-PRO-2023/01340

Nome: (94851/1) JAIR OLIVEIRA DOS SANTOS FILHO
Cargo/Função: (4946) PROFIS TEC NIV MEDIO SERV SAUDE SUS
Referência: D-008 Carga Horária: 40H
Un. Adm: (195707) HOSP REGIONAL DOUTOR ANTONIO CARLOS SOUTO

FONTES

A Partir de: 02/12/2022 Até31/12/2022
Qtde Plantões: 13

Processo N.: SES-PRO-2023/02705

Nome: (296934/3) JAMILE SILVA DE JESUS
Cargo/Função: (12038) NIVEL TECNICO ASSISTENCIAL
Referência: 000 Carga Horária: 40H
Un. Adm: (195740) HOSP REGIONAL DE SINOP
A Partir de: 02/12/2022 Até30/12/2022
Qtde Plantões: 13

Processo N.: SES-PRO-2022/60166

Nome: (307572/2) JANAINA DE SOUZA FERRAZ
Cargo/Função: (12038) NIVEL TECNICO ASSISTENCIAL
Referência: 000 Carga Horária: 40H
Un. Adm: (195715) HOSP REGIONAL DE COLIDER
A Partir de: 01/11/2022 Até29/11/2022
Qtde Plantões: 14

Processo N.: SES-PRO-2022/60166

Nome: (320404/1) JANAINA FABRICIA DUARTE
Cargo/Função: (12038) NIVEL TECNICO ASSISTENCIAL
Referência: 000 Carga Horária: 40H
Un. Adm: (195715) HOSP REGIONAL DE COLIDER
A Partir de: 02/11/2022 Até30/11/2022
Qtde Plantões: 14

Processo N.: SES-PRO-2022/59264

Nome: (320661/1) JANAINA GOMES DE SOUSA
Cargo/Função: (12036) NIVEL SUPERIOR ASSISTENCIAL
Referência: 000 Carga Horária: 40H
Un. Adm: (195693) HOSP REGIONAL DE SORRISO
A Partir de: 01/11/2022 Até29/11/2022
Qtde Plantões: 14

Processo N.: SES-PRO-2022/59251

Nome: (304484/2) JANAINA PEREIRA DO CARMO
Cargo/Função: (12036) NIVEL SUPERIOR ASSISTENCIAL
Referência: 000 Carga Horária: 40H
Un. Adm: (136620) GER DE ANALISES DE VIGILANCIA EPIDEMIOLOGICA
A Partir de: 01/11/2022 Até28/11/2022
Qtde Plantões: 14

Processo N.: SES-PRO-2023/02705

Nome: (315884/1) JANAIZE DA SILVA CAVALCANTE
Cargo/Função: (12038) NIVEL TECNICO ASSISTENCIAL
Referência: 000 Carga Horária: 40H
Un. Adm: (195740) HOSP REGIONAL DE SINOP
A Partir de: 02/12/2022 Até30/12/2022
Qtde Plantões: 14

Processo N.: SES-PRO-2022/58528

Nome: (296798/2) JANDERSON DA COSTA MARQUES
Cargo/Função: (12036) NIVEL SUPERIOR ASSISTENCIAL
Referência: 000 Carga Horária: 30H
Un. Adm: (195693) HOSP REGIONAL DE SORRISO
A Partir de: 04/11/2022 Até29/11/2022
Qtde Plantões: 10

Processo N.: SES-PRO-2022/59946

Nome: (300463/2) JANDIRA ALBANO WEISSHEIMER
Cargo/Função: (12050) NIVEL FUNDAMENTAL
Referência: 000 Carga Horária: 40H
Un. Adm: (195715) HOSP REGIONAL DE COLIDER
A Partir de: 04/11/2022 Até30/11/2022
Qtde Plantões: 14

Processo N.: SES-PRO-2023/02705

Nome: (293783/3) JANE ANTONIA ALBA
Cargo/Função: (12038) NIVEL TECNICO ASSISTENCIAL
Referência: 000 Carga Horária: 40H
Un. Adm: (195740) HOSP REGIONAL DE SINOP
A Partir de: 01/12/2022 Até31/12/2022
Qtde Plantões: 14

Processo N.: SES-PRO-2023/01950

Nome: (42319/2) JANE PIMENTA DOS SANTOS
Cargo/Função: (4912) PROFIS TEC NIV SUPERIOR SERV SAUDE SUS
Referência: D-009 Carga Horária: 30H
Un. Adm: (197246) COORD DE APOIO TECNICO DO CIAPS
A Partir de: 03/12/2022 Até03/12/2022
Qtde Plantões: 1

Processo N.: SES-PRO-2022/52705

Nome: (303944/3) JAQUELINE ACENDINO COUTO
Cargo/Função: (12044) NIVEL MEDIO ADMINISTRATIVO
Referência: 000 Carga Horária: 40H
Un. Adm: (195758) HOSP ESTADUAL LOUSITE FERREIRA DA SILVA
A Partir de: 02/10/2022 Até30/10/2022
Qtde Plantões: 14

Processo N.: SES-PRO-2022/60166

Nome: (281512/4) JAQUELINE DEL SANT ROMERO RAMOS
Cargo/Função: (12038) NIVEL TECNICO ASSISTENCIAL
Referência: 000 Carga Horária: 40H
Un. Adm: (195715) HOSP REGIONAL DE COLIDER
A Partir de: 01/11/2022 Até29/11/2022
Qtde Plantões: 13

Processo N.: SES-PRO-2022/60166

Nome: (289337/5) JEAN MOREIRA BORRET
Cargo/Função: (12038) NIVEL TECNICO ASSISTENCIAL
Referência: 000 Carga Horária: 40H
Un. Adm: (195715) HOSP REGIONAL DE COLIDER
A Partir de: 04/11/2022 Até30/11/2022
Qtde Plantões: 14

Processo N.: SES-PRO-2023/02705

Nome: (301058/3) JEFERSON FERMINO MAROTO
Cargo/Função: (12038) NIVEL TECNICO ASSISTENCIAL
Referência: 000 Carga Horária: 40H
Un. Adm: (195740) HOSP REGIONAL DE SINOP
A Partir de: 01/12/2022 Até27/12/2022
Qtde Plantões: 14

Processo N.: SES-PRO-2023/02705

Nome: (292571/3) JESSICA ALEXANDRA TOBIAS DA SILVA
Cargo/Função: (12038) NIVEL TECNICO ASSISTENCIAL
Referência: 000 Carga Horária: 40H
Un. Adm: (195740) HOSP REGIONAL DE SINOP
A Partir de: 02/12/2022 Até30/12/2022
Qtde Plantões: 14

Processo N.: SES-PRO-2023/02705

Nome: (281148/4) JESSICA CARDOZO DOS SANTOS BOSSING
Cargo/Função: (12038) NIVEL TECNICO ASSISTENCIAL
Referência: 000 Carga Horária: 40H
Un. Adm: (195740) HOSP REGIONAL DE SINOP
A Partir de: 02/12/2022 Até30/12/2022
Qtde Plantões: 14

Processo N.: SES-PRO-2022/60166

Nome: (281436/7) JESSICA PARRON ALMONDES
Cargo/Função: (12038) NIVEL TECNICO ASSISTENCIAL
Referência: 000 Carga Horária: 40H
Un. Adm: (195715) HOSP REGIONAL DE COLIDER
A Partir de: 01/11/2022 Até29/11/2022
Qtde Plantões: 14

Processo N.: SES-PRO-2022/52705

Nome: (295916/2) JESSICA QUEIROZ MOURA
Cargo/Função: (12044) NIVEL MEDIO ADMINISTRATIVO
Referência: 000 Carga Horária: 40H
Un. Adm: (195758) HOSP ESTADUAL LOUSITE FERREIRA DA SILVA
A Partir de: 01/10/2022 Até30/10/2022
Qtde Plantões: 14

Processo N.: SES-PRO-2023/01081

Nome: (300693/2) JESSYCA SIMONE RODRIGUES CUNHA
Cargo/Função: (12036) NIVEL SUPERIOR ASSISTENCIAL
Referência: 000 Carga Horária: 40H
Un. Adm: (197076) COORD ARTIC REG URG EMERG DE LEITOS HOSPITALARES
A Partir de: 02/12/2022 Até30/12/2022
Qtde Plantões: 14

Processo N.: SES-PRO-2022/53624

Nome: (320756/1) JEYNEFFER RIBEIRO PONTES
Cargo/Função: (12036) NIVEL SUPERIOR ASSISTENCIAL
Referência: 000 Carga Horária: 40H
Un. Adm: (195758) HOSP ESTADUAL LOUSITE FERREIRA DA SILVA
A Partir de: 02/08/2022 Até24/08/2022
Qtde Plantões: 12

Processo N.: SES-PRO-2022/59866

Nome: (71489/11) JOANA BARBOSA ROCHA ALCARA
Cargo/Função: (4946) PROFIS TEC NIV MEDIO SERV SAUDE SUS
Referência: D-007 Carga Horária: 40H
Un. Adm: (195715) HOSP REGIONAL DE COLIDER
A Partir de: 02/11/2022 Até14/11/2022
Qtde Plantões: 7

Processo N.: SES-PRO-2023/02705

Nome: (318246/1) JOANA DE OLIVEIRA MORAES
Cargo/Função: (12038) NIVEL TECNICO ASSISTENCIAL
Referência: 000 Carga Horária: 40H
Un. Adm: (195740) HOSP REGIONAL DE SINOP
A Partir de: 13/12/2022 Até31/12/2022
Qtde Plantões: 9

Processo N.: SES-PRO-2022/60166

Nome: (128044/10) JOAO MARQUES NASCIMENTO
Cargo/Função: (12038) NIVEL TECNICO ASSISTENCIAL
Referência: 000 Carga Horária: 40H
Un. Adm: (195715) HOSP REGIONAL DE COLIDER
A Partir de: 01/11/2022 Até29/11/2022
Qtde Plantões: 14

Processo N.: SES-PRO-2022/59264

Nome: (137656/7) JOAO MOREIRA DE LUNA
Cargo/Função: (12036) NIVEL SUPERIOR ASSISTENCIAL
Referência: 000 Carga Horária: 40H
Un. Adm: (195693) HOSP REGIONAL DE SORRISO
A Partir de: 02/11/2022 Até30/11/2022
Qtde Plantões: 14

Processo N.: SES-PRO-2022/60166

Nome: (281770/4) JOAO PAULO DA SILVA
Cargo/Função: (12038) NIVEL TECNICO ASSISTENCIAL
Referência: 000 Carga Horária: 40H
Un. Adm: (195715) HOSP REGIONAL DE COLIDER
A Partir de: 02/11/2022 Até30/11/2022
Qtde Plantões: 14

Processo N.: SES-PRO-2022/60166

Nome: (125344/4) JOAQUINA DE OLIVEIRA LEITE
Cargo/Função: (12038) NIVEL TECNICO ASSISTENCIAL
Referência: 000 Carga Horária: 40H
Un. Adm: (195715) HOSP REGIONAL DE COLIDER
A Partir de: 01/11/2022 Até29/11/2022
Qtde Plantões: 13

Processo N.: SES-PRO-2023/01337

Nome: (101082/10) JOELSON OLIVEIRA DE ALCANTARA
Cargo/Função: (4946) PROFIS TEC NIV MEDIO SERV SAUDE SUS
Referência: D-008 Carga Horária: 40H
Un. Adm: (195707) HOSP REGIONAL DOUTOR ANTONIO CARLOS SOUTO

FONTES

A Partir de: 02/12/2022 Até30/12/2022
Qtde Plantões: 13

Processo N.: SES-PRO-2022/59938

Nome: (142382/12) JOSE LUIZ DOS SANTOS
Cargo/Função: (12046) NIVEL FUNDAMENTAL ADMINISTRATIVO
Referência: 000 Carga Horária: 40H
Un. Adm: (195715) HOSP REGIONAL DE COLIDER
A Partir de: 01/11/2022 Até29/11/2022
Qtde Plantões: 14

Processo N.: SES-PRO-2022/60166

Nome: (120585/9) JUAREZ ALCARA
Cargo/Função: (12038) NIVEL TECNICO ASSISTENCIAL
Referência: 000 Carga Horária: 40H
Un. Adm: (195715) HOSP REGIONAL DE COLIDER
A Partir de: 01/11/2022 Até29/11/2022
Qtde Plantões: 12

Processo N.: SES-PRO-2022/59946

Nome: (305835/1) JUCELEI CABRAL DELFINO
Cargo/Função: (12050) NIVEL FUNDAMENTAL
Referência: 000 Carga Horária: 40H
Un. Adm: (195715) HOSP REGIONAL DE COLIDER
A Partir de: 02/11/2022 Até28/11/2022
Qtde Plantões: 14

Processo N.: SES-PRO-2022/60166

Nome: (294712/4) JUCELIA SAMUEL DE SOUSA
Cargo/Função: (12038) NIVEL TECNICO ASSISTENCIAL
Referência: 000 Carga Horária: 40H
Un. Adm: (195715) HOSP REGIONAL DE COLIDER
A Partir de: 02/11/2022 Até30/11/2022
Qtde Plantões: 14

Processo N.: SES-PRO-2022/59264

Nome: (223459/3) JUCI CLEIA SILVA DE OLIVEIRA NUNES DA CRUZ
Cargo/Função: (12036) NIVEL SUPERIOR ASSISTENCIAL
Referência: 000 Carga Horária: 40H
Un. Adm: (195693) HOSP REGIONAL DE SORRISO
A Partir de: 01/11/2022 Até27/11/2022
Qtde Plantões: 14

Processo N.: SES-PRO-2022/60166

Nome: (281744/4) JUCIANI SUFFIATTI MERTENS
Cargo/Função: (12038) NIVEL TECNICO ASSISTENCIAL
Referência: 000 Carga Horária: 40H
Un. Adm: (195715) HOSP REGIONAL DE COLIDER
A Partir de: 06/11/2022 Até30/11/2022
Qtde Plantões: 12

Processo N.: SES-PRO-2023/01337

Nome: (117039/1) JUCILEIDE OLIVEIRA DOS SANTOS ROCHA
Cargo/Função: (4946) PROFIS TEC NIV MEDIO SERV SAUDE SUS
Referência: D-006 Carga Horária: 40H
Un. Adm: (195707) HOSP REGIONAL DOUTOR ANTONIO CARLOS SOUTO

FONTES

A Partir de: 01/12/2022 Até29/12/2022
Qtde Plantões: 13

Processo N.: SES-PRO-2022/60166

Nome: (306581/2) JULIA IZAURA VIANA
Cargo/Função: (12038) NIVEL TECNICO ASSISTENCIAL
Referência: 000 Carga Horária: 40H
Un. Adm: (195715) HOSP REGIONAL DE COLIDER
A Partir de: 02/11/2022 Até30/11/2022
Qtde Plantões: 14

Processo N.: SES-PRO-2023/02705

Nome: (217758/3) JULIANA DA SILVA ESPINDOLA
Cargo/Função: (12038) NIVEL TECNICO ASSISTENCIAL
Referência: 000 Carga Horária: 40H
Un. Adm: (195740) HOSP REGIONAL DE SINOP
A Partir de: 01/12/2022 Até27/12/2022
Qtde Plantões: 11

Processo N.: SES-PRO-2022/59264

Nome: (296683/2) JULIANA ENDERLE
Cargo/Função: (12036) NIVEL SUPERIOR ASSISTENCIAL
Referência: 000 Carga Horária: 40H
Un. Adm: (195693) HOSP REGIONAL DE SORRISO
A Partir de: 02/11/2022 Até30/11/2022
Qtde Plantões: 14

Processo N.: SES-PRO-2022/58528

Nome: (296797/4) JULIANA PORTA RODRIGUES
Cargo/Função: (12036) NIVEL SUPERIOR ASSISTENCIAL
Referência: 000 Carga Horária: 30H
Un. Adm: (195693) HOSP REGIONAL DE SORRISO
A Partir de: 01/11/2022 Até28/11/2022
Qtde Plantões: 10

Processo N.: SES-PRO-2023/02705

Nome: (305540/2) JULIANE DA SILVA
Cargo/Função: (12038) NIVEL TECNICO ASSISTENCIAL
Referência: 000 Carga Horária: 40H
Un. Adm: (195740) HOSP REGIONAL DE SINOP
A Partir de: 01/12/2022 Até31/12/2022
Qtde Plantões: 12

Processo N.: SES-PRO-2023/01337

Nome: (103785/1) JULIETA FILISMINA DO NASCIMENTO
Cargo/Função: (4989) PROFIS APOIO SERV SAUDE SUS
Referência: D-007 Carga Horária: 40H
Un. Adm: (195707) HOSP REGIONAL DOUTOR ANTONIO CARLOS SOUTO

FONTES

A Partir de: 02/12/2022 Até31/12/2022
Qtde Plantões: 12

Processo N.: SES-PRO-2023/01337

Nome: (94521/1) JURACI PEREIRA CALIXTO
Cargo/Função: (4989) PROFIS APOIO SERV SAUDE SUS
Referência: D-007 Carga Horária: 40H
Un. Adm: (195707) HOSP REGIONAL DOUTOR ANTONIO CARLOS SOUTO

FONTES

A Partir de: 01/12/2022 Até29/12/2022
Qtde Plantões: 14

Processo N.: SES-PRO-2022/58528

Nome: (296608/3) KAMYLE FLAVIA DA SILVA
Cargo/Função: (12036) NIVEL SUPERIOR ASSISTENCIAL
Referência: 000 Carga Horária: 30H
Un. Adm: (195693) HOSP REGIONAL DE SORRISO
A Partir de: 01/11/2022 Até28/11/2022
Qtde Plantões: 10

Processo N.: SES-PRO-2023/02705

Nome: (322177/1) KARINA VALERIANO SILVA
Cargo/Função: (12038) NIVEL TECNICO ASSISTENCIAL
Referência: 000 Carga Horária: 40H
Un. Adm: (195740) HOSP REGIONAL DE SINOP
A Partir de: 03/12/2022 Até29/12/2022
Qtde Plantões: 13

Processo N.: SES-PRO-2022/59264

Nome: (321940/1) KARINE NAYARA OLIVEIRA CRIVELLI
Cargo/Função: (12036) NIVEL SUPERIOR ASSISTENCIAL
Referência: 000 Carga Horária: 40H
Un. Adm: (195693) HOSP REGIONAL DE SORRISO
A Partir de: 08/11/2022 Até29/11/2022
Qtde Plantões: 13

Processo N.: SES-PRO-2022/59264

Nome: (298719/2) KARISSA ALMEIDA OLIVEIRA
Cargo/Função: (12036) NIVEL SUPERIOR ASSISTENCIAL
Referência: 000 Carga Horária: 40H
Un. Adm: (195693) HOSP REGIONAL DE SORRISO
A Partir de: 02/11/2022 Até30/11/2022
Qtde Plantões: 13

Processo N.: SES-PRO-2022/58528

Nome: (305635/2) KARLIZE SOUZA PERES
Cargo/Função: (12036) NIVEL SUPERIOR ASSISTENCIAL
Referência: 000 Carga Horária: 30H
Un. Adm: (195693) HOSP REGIONAL DE SORRISO
A Partir de: 07/11/2022 Até28/11/2022
Qtde Plantões: 9

Processo N.: SES-PRO-2022/60166

Nome: (281822/5) KATHERINE LADANISKI NIEDERMEYER
Cargo/Função: (12038) NIVEL TECNICO ASSISTENCIAL
Referência: 000 Carga Horária: 40H
Un. Adm: (195715) HOSP REGIONAL DE COLIDER
A Partir de: 02/11/2022 Até30/11/2022
Qtde Plantões: 14

Processo N.: SES-PRO-2023/02705

Nome: (319745/1) KATIA OLIVEIRA DE BRITO
Cargo/Função: (12038) NIVEL TECNICO ASSISTENCIAL
Referência: 000 Carga Horária: 40H
Un. Adm: (195740) HOSP REGIONAL DE SINOP
A Partir de: 02/12/2022 Até28/12/2022
Qtde Plantões: 13

Processo N.: SES-PRO-2023/00606

Nome: (96531/1) KATIA REGINA BORGES
Cargo/Função: (4912) PROFIS TEC NIV SUPERIOR SERV SAUDE SUS
Referência: D-007 Carga Horária: 30H
Un. Adm: (192724) GER DO SERVICO DE VERIFICACAO DE OBITOS
A Partir de: 01/12/2022 Até24/12/2022
Qtde Plantões: 10

Processo N.: SES-PRO-2023/02705

Nome: (302444/2) KATIA SZUBRIS DA SILVA
Cargo/Função: (12038) NIVEL TECNICO ASSISTENCIAL
Referência: 000 Carga Horária: 40H
Un. Adm: (195740) HOSP REGIONAL DE SINOP
A Partir de: 03/12/2022 Até27/12/2022
Qtde Plantões: 11

Processo N.: SES-PRO-2022/58528

Nome: (305866/1) KAUANE PROVIN FERREIRA
Cargo/Função: (12036) NIVEL SUPERIOR ASSISTENCIAL
Referência: 000 Carga Horária: 30H
Un. Adm: (195693) HOSP REGIONAL DE SORRISO
A Partir de: 01/11/2022 Até28/11/2022
Qtde Plantões: 9

Processo N.: SES-PRO-2022/59264

Nome: (281750/3) KAYLANY KASSIA DA SILVA FAGUNDES
Cargo/Função: (12036) NIVEL SUPERIOR ASSISTENCIAL
Referência: 000 Carga Horária: 40H
Un. Adm: (195693) HOSP REGIONAL DE SORRISO
A Partir de: 01/11/2022 Até29/11/2022
Qtde Plantões: 14

Processo N.: SES-PRO-2023/02705

Nome: (304199/1) KEILA CRISTIANE SANTOS SILVA
Cargo/Função: (12038) NIVEL TECNICO ASSISTENCIAL
Referência: 000 Carga Horária: 40H
Un. Adm: (195740) HOSP REGIONAL DE SINOP
A Partir de: 01/12/2022 Até31/12/2022
Qtde Plantões: 13

Processo N.: SES-PRO-2022/58762

Nome: (137477/4) KEILA FERREIRA DE CARVALHO
Cargo/Função: (12038) NIVEL TECNICO ASSISTENCIAL
Referência: 000 Carga Horária: 40H
Un. Adm: (195693) HOSP REGIONAL DE SORRISO
A Partir de: 02/11/2022 Até30/11/2022
Qtde Plantões: 13

Processo N.: SES-PRO-2022/57066

Nome: (106611/1) KEILA TONINI LOEBLEIN
Cargo/Função: (4912) PROFIS TEC NIV SUPERIOR SERV SAUDE SUS
Referência: C-007 Carga Horária: 30H
Un. Adm: (195693) HOSP REGIONAL DE SORRISO
A Partir de: 02/09/2022 Até28/09/2022
Qtde Plantões: 10

Processo N.: SES-PRO-2022/58528

Nome: (296609/2) KELEN COSTA VIEIRA
Cargo/Função: (12036) NIVEL SUPERIOR ASSISTENCIAL
Referência: 000 Carga Horária: 30H
Un. Adm: (195693) HOSP REGIONAL DE SORRISO
A Partir de: 03/11/2022 Até30/11/2022
Qtde Plantões: 10

Processo N.: SES-PRO-2022/58528

Nome: (304925/2) KELLE RANNA SILVA DE SOUSA
Cargo/Função: (12036) NIVEL SUPERIOR ASSISTENCIAL
Referência: 000 Carga Horária: 30H
Un. Adm: (195693) HOSP REGIONAL DE SORRISO
A Partir de: 19/11/2022 Até28/11/2022
Qtde Plantões: 5

Processo N.: SES-PRO-2022/58768

Nome: (319554/1) KELLI MORO SIMOES PIRES
Cargo/Função: (12044) NIVEL MEDIO ADMINISTRATIVO
Referência: 000 Carga Horária: 40H
Un. Adm: (195693) HOSP REGIONAL DE SORRISO
A Partir de: 05/11/2022 Até19/11/2022
Qtde Plantões: 2

Processo N.: SES-PRO-2022/60166

Nome: (281479/5) KELLY CRISTINA MARTINS RODRIGUES
Cargo/Função: (12038) NIVEL TECNICO ASSISTENCIAL
Referência: 000 Carga Horária: 40H
Un. Adm: (195715) HOSP REGIONAL DE COLIDER
A Partir de: 01/11/2022 Até29/11/2022
Qtde Plantões: 14

Processo N.: SES-PRO-2022/59846

Nome: (69441/2) KELSILENE SOLER
Cargo/Função: (4912) PROFIS TEC NIV SUPERIOR SERV SAUDE SUS
Referência: D-008 Carga Horária: 40H
Un. Adm: (195715) HOSP REGIONAL DE COLIDER
A Partir de: 01/11/2022 Até30/11/2022
Qtde Plantões: 13

Processo N.: SES-PRO-2023/02705

Nome: (297002/3) KEILA DAMASCENO DA CRUZ
Cargo/Função: (12038) NIVEL TECNICO ASSISTENCIAL
Referência: 000 Carga Horária: 40H
Un. Adm: (195740) HOSP REGIONAL DE SINOP
A Partir de: 01/12/2022 Até27/12/2022
Qtde Plantões: 11

Processo N.: SES-PRO-2022/60176

Nome: (294745/4) KEZIA MARQUES DOS SANTOS
Cargo/Função: (12036) NIVEL SUPERIOR ASSISTENCIAL
Referência: 000 Carga Horária: 40H
Un. Adm: (195715) HOSP REGIONAL DE COLIDER
A Partir de: 02/11/2022 Até30/11/2022
Qtde Plantões: 14

Processo N.: SES-PRO-2023/00616

Nome: (214627/8) LAFAYETTE OLIVEIRA ROCHA
Cargo/Função: (12038) NIVEL TECNICO ASSISTENCIAL
Referência: 000 Carga Horária: 40H
Un. Adm: (192724) GER DO SERVICO DE VERIFICACAO DE OBITOS
A Partir de: 01/12/2022 Até31/12/2022
Qtde Plantões: 12

Processo N.: SES-PRO-2022/60166

Nome: (294713/5) LAIZA DO NASCIMENTO PECANHA
Cargo/Função: (12038) NIVEL TECNICO ASSISTENCIAL
Referência: 000 Carga Horária: 40H
Un. Adm: (195715) HOSP REGIONAL DE COLIDER
A Partir de: 01/11/2022 Até29/11/2022
Qtde Plantões: 14

Processo N.: SES-PRO-2022/58816

Nome: (281850/3) LARISSA SOUSA BEZERRA
Cargo/Função: (12046) NIVEL FUNDAMENTAL ADMINISTRATIVO
Referência: 000 Carga Horária: 40H
Un. Adm: (195693) HOSP REGIONAL DE SORRISO
A Partir de: 01/11/2022 Até29/11/2022
Qtde Plantões: 12

Processo N.: SES-PRO-2022/58265

Nome: (120074/1) LAURA CLARICE CORREA DA COSTA
Cargo/Função: (4912) PROFIS TEC NIV SUPERIOR SERV SAUDE SUS
Referência: B-006 Carga Horária: 30H
Un. Adm: (195685) HOSP REGIONAL RONDONOPOLIS IRMA ELZA GIOVANELLA
A Partir de: 02/11/2022 Até30/11/2022
Qtde Plantões: 10

Processo N.: SES-PRO-2022/59946

Nome: (284058/3) LAURA FLORIANO GONZALES
Cargo/Função: (12050) NIVEL FUNDAMENTAL
Referência: 000 Carga Horária: 40H
Un. Adm: (195715) HOSP REGIONAL DE COLIDER
A Partir de: 02/11/2022 Até30/11/2022
Qtde Plantões: 14

Processo N.: SES-PRO-2023/02705

Nome: (304523/2) LEILA RIBEIRO DANTAS
Cargo/Função: (12038) NIVEL TECNICO ASSISTENCIAL
Referência: 000 Carga Horária: 40H
Un. Adm: (195740) HOSP REGIONAL DE SINOP
A Partir de: 03/12/2022 Até31/12/2022
Qtde Plantões: 14

Processo N.: SES-PRO-2022/52705

Nome: (306883/1) LEILA SENA COSTA
Cargo/Função: (12044) NIVEL MEDIO ADMINISTRATIVO
Referência: 000 Carga Horária: 40H
Un. Adm: (195758) HOSP ESTADUAL LOUSITE FERREIRA DA SILVA
A Partir de: 03/10/2022 Até31/10/2022
Qtde Plantões: 14

Processo N.: SES-PRO-2023/01950

Nome: (63774/1) LEINE CARLA MONTEIRO DA SILVA PEREIRA
Cargo/Função: (4912) PROFIS TEC NIV SUPERIOR SERV SAUDE SUS
Referência: D-009 Carga Horária: 40H
Un. Adm: (197246) COORD DE APOIO TECNICO DO CIAPS
A Partir de: 01/12/2022 Até31/12/2022
Qtde Plantões: 13

Processo N.: SES-PRO-2022/59951

Nome: (294756/3) LENITA FRAZAO MUNIZ
Cargo/Função: (12036) NIVEL SUPERIOR ASSISTENCIAL
Referência: 000 Carga Horária: 40H
Un. Adm: (195715) HOSP REGIONAL DE COLIDER
A Partir de: 01/11/2022 Até29/11/2022
Qtde Plantões: 14

Processo N.: SES-PRO-2022/58768

Nome: (280969/4) LENIZA REGINA RUEDELL RODRIGUES NEVES
Cargo/Função: (12044) NIVEL MEDIO ADMINISTRATIVO
Referência: 000 Carga Horária: 40H
Un. Adm: (195693) HOSP REGIONAL DE SORRISO
A Partir de: 13/11/2022 Até27/11/2022
Qtde Plantões: 2

Processo N.: SES-PRO-2022/59938

Nome: (304689/2) LEONARDO FABRYCIO DOS SANTOS
Cargo/Função: (12046) NIVEL FUNDAMENTAL ADMINISTRATIVO
Referência: 000 Carga Horária: 40H
Un. Adm: (195715) HOSP REGIONAL DE COLIDER
A Partir de: 02/11/2022 Até30/11/2022
Qtde Plantões: 12

Processo N.: SES-PRO-2022/60166

Nome: (306583/2) LEONARDO GOMES DA SILVA
Cargo/Função: (12038) NIVEL TECNICO ASSISTENCIAL
Referência: 000 Carga Horária: 40H
Un. Adm: (195715) HOSP REGIONAL DE COLIDER
A Partir de: 01/11/2022 Até29/11/2022
Qtde Plantões: 14

Processo N.: SES-PRO-2023/02725

Nome: (281241/3) LETICIA CORREIA RODRIGUES
Cargo/Função: (12038) NIVEL TECNICO ASSISTENCIAL
Referência: 000 Carga Horária: 40H
Un. Adm: (195707) HOSP REGIONAL DOUTOR ANTONIO CARLOS SOUTO

FONTES

A Partir de: 01/06/2022 Até29/06/2022
Qtde Plantões: 13

Processo N.: SES-PRO-2022/52705

Nome: (294858/2) LETICIA GABRIELA CARNEIRO ARRUDA
Cargo/Função: (12044) NIVEL MEDIO ADMINISTRATIVO
Referência: 000 Carga Horária: 40H
Un. Adm: (195758) HOSP ESTADUAL LOUSITE FERREIRA DA SILVA
A Partir de: 01/10/2022 Até19/10/2022
Qtde Plantões: 7

Processo N.: SES-PRO-2022/60166

Nome: (281483/3) LIENI LUIZ DA SILVA BRAGA
Cargo/Função: (12038) NIVEL TECNICO ASSISTENCIAL
Referência: 000 Carga Horária: 40H
Un. Adm: (195715) HOSP REGIONAL DE COLIDER
A Partir de: 02/11/2022 Até30/11/2022
Qtde Plantões: 14

Processo N.: SES-PRO-2022/59251

Nome: (316530/1) LILIANE LEME
Cargo/Função: (12036) NIVEL SUPERIOR ASSISTENCIAL
Referência: 000 Carga Horária: 40H
Un. Adm: (136620) GER DE ANALISES DE VIGILANCIA EPIDEMIOLOGICA
A Partir de: 02/11/2022 Até30/11/2022
Qtde Plantões: 14

Processo N.: SES-PRO-2023/02705

Nome: (304202/2) LINDAMARA RODRIGUES DE JESUS
Cargo/Função: (12038) NIVEL TECNICO ASSISTENCIAL
Referência: 000 Carga Horária: 40H
Un. Adm: (195740) HOSP REGIONAL DE SINOP
A Partir de: 06/12/2022 Até28/12/2022
Qtde Plantões: 10

Processo N.: SES-PRO-2022/60166

Nome: (294735/3) LINDAMIRA FERREIRA LEITE
Cargo/Função: (12038) NIVEL TECNICO ASSISTENCIAL
Referência: 000 Carga Horária: 40H
Un. Adm: (195715) HOSP REGIONAL DE COLIDER
A Partir de: 01/11/2022 Até29/11/2022
Qtde Plantões: 14

Processo N.: SES-PRO-2022/59264

Nome: (121230/6) LINETE SOUZA FIGUEIREDO
Cargo/Função: (12036) NIVEL SUPERIOR ASSISTENCIAL
Referência: 000 Carga Horária: 40H
Un. Adm: (195693) HOSP REGIONAL DE SORRISO
A Partir de: 04/11/2022 Até25/11/2022
Qtde Plantões: 13

Processo N.: SES-PRO-2022/59251

Nome: (300085/2) LUANA BARBOSA DA SILVA
Cargo/Função: (12036) NIVEL SUPERIOR ASSISTENCIAL
Referência: 000 Carga Horária: 40H
Un. Adm: (136620) GER DE ANALISES DE VIGILANCIA EPIDEMIOLOGICA
A Partir de: 03/11/2022 Até30/11/2022
Qtde Plantões: 14

Processo N.: SES-PRO-2023/02705

Nome: (297155/5) LUCAS FERNANDO ALVES MATOS
Cargo/Função: (12038) NIVEL TECNICO ASSISTENCIAL
Referência: 000 Carga Horária: 40H
Un. Adm: (195740) HOSP REGIONAL DE SINOP
A Partir de: 07/12/2022 Até29/12/2022
Qtde Plantões: 13

Processo N.: SES-PRO-2023/02705

Nome: (292832/2) LUCIANA DA COSTA
Cargo/Função: (12038) NIVEL TECNICO ASSISTENCIAL
Referência: 000 Carga Horária: 40H
Un. Adm: (195740) HOSP REGIONAL DE SINOP
A Partir de: 02/12/2022 Até28/12/2022
Qtde Plantões: 14

Processo N.: SES-PRO-2023/02705

Nome: (296999/2) LUCIANA OLIVEIRA DE CARVALHO
Cargo/Função: (12038) NIVEL TECNICO ASSISTENCIAL
Referência: 000 Carga Horária: 40H
Un. Adm: (195740) HOSP REGIONAL DE SINOP
A Partir de: 01/12/2022 Até31/12/2022
Qtde Plantões: 14

Processo N.: SES-PRO-2022/60166

Nome: (305037/2) LUCIANA RIBEIRO DA SILVA
Cargo/Função: (12038) NIVEL TECNICO ASSISTENCIAL
Referência: 000 Carga Horária: 40H
Un. Adm: (195715) HOSP REGIONAL DE COLIDER
A Partir de: 01/11/2022 Até29/11/2022
Qtde Plantões: 14

Processo N.: SES-PRO-2023/02705

Nome: (299150/2) LUCIANA SILVA DA CONCEICAO
Cargo/Função: (12038) NIVEL TECNICO ASSISTENCIAL
Referência: 000 Carga Horária: 40H
Un. Adm: (195740) HOSP REGIONAL DE SINOP
A Partir de: 02/12/2022 Até30/12/2022
Qtde Plantões: 14

Processo N.: SES-PRO-2023/01337

Nome: (101179/2) LUCIANO CABRAL DOS SANTOS
Cargo/Função: (4946) PROFIS TEC NIV MEDIO SERV SAUDE SUS
Referência: D-008 Carga Horária: 40H
Un. Adm: (195707) HOSP REGIONAL DOUTOR ANTONIO CARLOS SOUTO

FONTES

A Partir de: 01/12/2022 Até29/12/2022
Qtde Plantões: 14

Processo N.: SES-PRO-2023/00912

Nome: (289297/3) LUCIANO LEANDRO RODRIGUES
Cargo/Função: (12048) NIVEL TECNICO OPERACIONAL
Referência: 000 Carga Horária: 40H
Un. Adm: (195715) HOSP REGIONAL DE COLIDER
A Partir de: 01/11/2022 Até29/11/2022
Qtde Plantões: 14

Processo N.: SES-PRO-2023/01667

Nome: (232440/4) LUCIANO MARCEL DA FONSECA
Cargo/Função: (12038) NIVEL TECNICO ASSISTENCIAL
Referência: 000 Carga Horária: 40H
Un. Adm: (195758) HOSP ESTADUAL LOUSITE FERREIRA DA SILVA
A Partir de: 01/12/2022 Até31/12/2022
Qtde Plantões: 14

Processo N.: SES-PRO-2023/01337

Nome: (117325/1) LUCILENE DE MORAES MAGALHAES
Cargo/Função: (4946) PROFIS TEC NIV MEDIO SERV SAUDE SUS
Referência: D-006 Carga Horária: 40H
Un. Adm: (195707) HOSP REGIONAL DOUTOR ANTONIO CARLOS SOUTO

FONTES

A Partir de: 02/12/2022 Até23/12/2022
Qtde Plantões: 14

Processo N.: SES-PRO-2022/60166

Nome: (294711/3) LUCINEI LOPES RODRIGUES DE ANDRADE
Cargo/Função: (12038) NIVEL TECNICO ASSISTENCIAL
Referência: 000 Carga Horária: 40H
Un. Adm: (195715) HOSP REGIONAL DE COLIDER
A Partir de: 03/11/2022 Até29/11/2022
Qtde Plantões: 14

Processo N.: SES-PRO-2023/02705

Nome: (292884/3) LUCINEIA DA SILVA
Cargo/Função: (12038) NIVEL TECNICO ASSISTENCIAL
Referência: 000 Carga Horária: 40H
Un. Adm: (195740) HOSP REGIONAL DE SINOP
A Partir de: 02/12/2022 Até30/12/2022
Qtde Plantões: 14

Processo N.: SES-PRO-2022/60166

Nome: (303899/2) LUCINEIA FIALHO PARRA
Cargo/Função: (12038) NIVEL TECNICO ASSISTENCIAL
Referência: 000 Carga Horária: 40H
Un. Adm: (195715) HOSP REGIONAL DE COLIDER
A Partir de: 02/11/2022 Até30/11/2022
Qtde Plantões: 14

Processo N.: SES-PRO-2022/60176

Nome: (124259/6) LUIZ CARLOS COLONELLI
Cargo/Função: (12036) NIVEL SUPERIOR ASSISTENCIAL
Referência: 000 Carga Horária: 40H
Un. Adm: (195715) HOSP REGIONAL DE COLIDER
A Partir de: 01/11/2022 Até29/11/2022
Qtde Plantões: 14

Processo N.: SES-PRO-2023/00917

Nome: (43719/2) LUIZ GONZAGA DE SOUZA
Cargo/Função: (4989) PROFIS APOIO SERV SAUDE SUS
Referência: D-010 Carga Horária: 40H
Un. Adm: (195715) HOSP REGIONAL DE COLIDER
A Partir de: 02/11/2022 Até28/11/2022
Qtde Plantões: 13

Processo N.: SES-PRO-2022/59264

Nome: (320612/1) LUSIANE SANTOS DE CASTRO
Cargo/Função: (12036) NIVEL SUPERIOR ASSISTENCIAL
Referência: 000 Carga Horária: 40H
Un. Adm: (195693) HOSP REGIONAL DE SORRISO
A Partir de: 01/11/2022 Até29/11/2022
Qtde Plantões: 14

Processo N.: SES-PRO-2022/60166

Nome: (115467/6) LUZAINA ROSA DA CUNHA
Cargo/Função: (12038) NIVEL TECNICO ASSISTENCIAL
Referência: 000 Carga Horária: 40H
Un. Adm: (195715) HOSP REGIONAL DE COLIDER
A Partir de: 01/11/2022 Até29/11/2022
Qtde Plantões: 12

Processo N.: SES-PRO-2023/01950

Nome: (55528/8) LUZENIL MARIA DA SILVA
Cargo/Função: (4912) PROFIS TEC NIV SUPERIOR SERV SAUDE SUS
Referência: D-007 Carga Horária: 30H
Un. Adm: (197254) COORD DA UNIDADE III
A Partir de: 03/12/2022 Até30/12/2022
Qtde Plantões: 10

Processo N.: SES-PRO-2023/02705

Nome: (292634/3) LUZIA APARECIDA DA SILVA
Cargo/Função: (12038) NIVEL TECNICO ASSISTENCIAL
Referência: 000 Carga Horária: 40H
Un. Adm: (195740) HOSP REGIONAL DE SINOP
A Partir de: 02/12/2022 Até30/12/2022
Qtde Plantões: 14

Processo N.: SES-PRO-2023/00606

Nome: (57170/2) LUZIMAR FERREIRA
Cargo/Função: (4912) PROFIS TEC NIV SUPERIOR SERV SAUDE SUS
Referência: D-007 Carga Horária: 30H
Un. Adm: (192724) GER DO SERVICIO DE VERIFICACAO DE OBITOS
A Partir de: 01/12/2022 Até29/12/2022
Qtde Plantões: 10

Processo N.: SES-PRO-2022/52705

Nome: (320752/1) LUZINETE MACIEL DE SANTANA
Cargo/Função: (12044) NIVEL MEDIO ADMINISTRATIVO
Referência: 000 Carga Horária: 40H
Un. Adm: (195758) HOSP ESTADUAL LOUSITE FERREIRA DA SILVA
A Partir de: 01/10/2022 Até31/10/2022
Qtde Plantões: 14

Processo N.: SES-PRO-2022/52705

Nome: (300452/2) LYSANDRA WALDETH FERREIRA CORREA
Cargo/Função: (12044) NIVEL MEDIO ADMINISTRATIVO
Referência: 000 Carga Horária: 40H
Un. Adm: (195758) HOSP ESTADUAL LOUSITE FERREIRA DA SILVA
A Partir de: 01/10/2022 Até31/10/2022
Qtde Plantões: 14

Processo N.: SES-PRO-2023/02705

Nome: (292629/3) MAGNOLIA DA SILVA NOVAIS
Cargo/Função: (12038) NIVEL TECNICO ASSISTENCIAL
Referência: 000 Carga Horária: 40H
Un. Adm: (195740) HOSP REGIONAL DE SINOP
A Partir de: 01/12/2022 Até31/12/2022
Qtde Plantões: 14

Processo N.: SES-PRO-2022/52705

Nome: (320732/1) MAIRA RODRIGUES LIMA
Cargo/Função: (12044) NIVEL MEDIO ADMINISTRATIVO
Referência: 000 Carga Horária: 40H
Un. Adm: (195758) HOSP ESTADUAL LOUSITE FERREIRA DA SILVA
A Partir de: 02/10/2022 Até30/10/2022
Qtde Plantões: 14

Processo N.: SES-PRO-2022/58393

Nome: (318250/1) MARA ROBERTA CHICAROLLI
Cargo/Função: (12036) NIVEL SUPERIOR ASSISTENCIAL
Referência: 000 Carga Horária: 20H
Un. Adm: (197076) COORD ARTIC REG URG EMERG DE LEITOS HOSPITALARES
A Partir de: 11/11/2022 Até30/11/2022
Qtde Plantões: 7

Processo N.: SES-PRO-2023/00616

Nome: (264405/5) MARCELA JANUARIA DE MELO
Cargo/Função: (12038) NIVEL TECNICO ASSISTENCIAL
Referência: 000 Carga Horária: 40H
Un. Adm: (192724) GER DO SERVICIO DE VERIFICACAO DE OBITOS
A Partir de: 05/12/2022 Até31/12/2022
Qtde Plantões: 13

Processo N.: SES-PRO-2022/58528

Nome: (299592/3) MARCELO DUTRA PERES
Cargo/Função: (12036) NIVEL SUPERIOR ASSISTENCIAL
Referência: 000 Carga Horária: 30H
Un. Adm: (195693) HOSP REGIONAL DE SORRISO
A Partir de: 02/11/2022 Até29/11/2022
Qtde Plantões: 10

Processo N.: SES-PRO-2022/52705

Nome: (282050/4) MARCIA CRISTINA DE JESUS TEIXEIRA
Cargo/Função: (12044) NIVEL MEDIO ADMINISTRATIVO
Referência: 000 Carga Horária: 40H
Un. Adm: (195758) HOSP ESTADUAL LOUSITE FERREIRA DA SILVA
A Partir de: 03/10/2022 Até31/10/2022
Qtde Plantões: 13

Processo N.: SES-PRO-2023/04232

Nome: (118487/1) MARCIO ALEXSANDRO MAZIERO
Cargo/Função: (4912) PROFIS TEC NIV SUPERIOR SERV SAUDE SUS
Referência: D-007 Carga Horária: 30H
Un. Adm: (195685) HOSP REGIONAL RONDONOPOLIS IRMA ELZA GIOVANELLA
A Partir de: 02/12/2022 Até11/12/2022
Qtde Plantões: 4

Processo N.: SES-PRO-2023/01339

Nome: (94035/1) MARCIO BARROS DA SILVA
Cargo/Função: (4989) PROFIS APOIO SERV SAUDE SUS
Referência: D-008 Carga Horária: 40H
Un. Adm: (195707) HOSP REGIONAL DOUTOR ANTONIO CARLOS SOUTO

FONTES

A Partir de: 02/12/2022 Até30/12/2022
Qtde Plantões: 13

Processo N.: SES-PRO-2022/57063

Nome: (107334/1) MARCONDES MESSIAS DA SILVA
Cargo/Função: (4946) PROFIS TEC NIV MEDIO SERV SAUDE SUS
Referência: D-007 Carga Horária: 40H
Un. Adm: (195693) HOSP REGIONAL DE SORRISO
A Partir de: 04/09/2022 Até24/09/2022
Qtde Plantões: 4

Processo N.: SES-PRO-2023/02705

Nome: (59138/4) MARIA ADRIANA GONCALVES
Cargo/Função: (12038) NIVEL TECNICO ASSISTENCIAL
Referência: 000 Carga Horária: 40H
Un. Adm: (195740) HOSP REGIONAL DE SINOP
A Partir de: 02/12/2022 Até28/12/2022
Qtde Plantões: 14

Processo N.: SES-PRO-2022/58393

Nome: (321724/1) MARIA APARECIDA DE MEDEIROS GARCINO
Cargo/Função: (12036) NIVEL SUPERIOR ASSISTENCIAL
Referência: 000 Carga Horária: 40H
Un. Adm: (197076) COORD ARTIC REG URG EMERG DE LEITOS HOSPITALARES
A Partir de: 02/11/2022 Até30/11/2022
Qtde Plantões: 14

Processo N.: SES-PRO-2023/01339

Nome: (101106/1) MARIA APARECIDA DO CARMO VILANOVA
Cargo/Função: (4989) PROFIS APOIO SERV SAUDE SUS
Referência: D-007 Carga Horária: 40H
Un. Adm: (195707) HOSP REGIONAL DOUTOR ANTONIO CARLOS SOUTO

FONTES

A Partir de: 02/12/2022 Até30/12/2022
Qtde Plantões: 13

Processo N.: SES-PRO-2023/02705

Nome: (292635/3) MARIA APARECIDA FERREIRA CAMPOS
Cargo/Função: (12038) NIVEL TECNICO ASSISTENCIAL
Referência: 000 Carga Horária: 40H
Un. Adm: (195740) HOSP REGIONAL DE SINOP
A Partir de: 02/12/2022 Até30/12/2022
Qtde Plantões: 14

Processo N.: SES-PRO-2023/01950

Nome: (45818/5) MARIA APARECIDA LIMA DE SOUZA
Cargo/Função: (4912) PROFIS TEC NIV SUPERIOR SERV SAUDE SUS
Referência: D-009 Carga Horária: 40H
Un. Adm: (197246) COORD DE APOIO TECNICO DO CIAPS
A Partir de: 02/12/2022 Até30/12/2022
Qtde Plantões: 13

Processo N.: SES-PRO-2023/02705

Nome: (292757/3) MARIA APARECIDA MARTINS
Cargo/Função: (12038) NIVEL TECNICO ASSISTENCIAL
Referência: 000 Carga Horária: 40H
Un. Adm: (195740) HOSP REGIONAL DE SINOP
A Partir de: 05/12/2022 Até31/12/2022
Qtde Plantões: 14

Processo N.: SES-PRO-2023/01421

Nome: (94530/1) MARIA APARECIDA NEGRETTE
Cargo/Função: (4946) PROFIS TEC NIV MEDIO SERV SAUDE SUS
Referência: D-008 Carga Horária: 40H
Un. Adm: (195758) HOSP ESTADUAL LOUSITE FERREIRA DA SILVA
A Partir de: 01/12/2022 Até15/12/2022
Qtde Plantões: 7

Processo N.: SES-PRO-2022/59946

Nome: (281413/3) MARIA APARECIDA RODRIGUES CAMARGO
Cargo/Função: (12050) NIVEL FUNDAMENTAL
Referência: 000 Carga Horária: 40H
Un. Adm: (195715) HOSP REGIONAL DE COLIDER
A Partir de: 01/11/2022 Até29/11/2022
Qtde Plantões: 14

Processo N.: SES-PRO-2023/01337

Nome: (94469/1) MARIA APARECIDA SOUZA DA SILVA FERNANDES
Cargo/Função: (4946) PROFIS TEC NIV MEDIO SERV SAUDE SUS
Referência: D-008 Carga Horária: 40H
Un. Adm: (195707) HOSP REGIONAL DOUTOR ANTONIO CARLOS SOUTO

FONTES

A Partir de: 02/12/2022 Até28/12/2022
Qtde Plantões: 12

Processo N.: SES-PRO-2023/02705

Nome: (143541/4) MARIA CELIA CARREIRO DE OLIVEIRA VIEIRA
Cargo/Função: (12038) NIVEL TECNICO ASSISTENCIAL
Referência: 000 Carga Horária: 40H
Un. Adm: (195740) HOSP REGIONAL DE SINOP
A Partir de: 01/12/2022 Até25/12/2022
Qtde Plantões: 14

Processo N.: SES-PRO-2023/01339

Nome: (94087/1) MARIA CONCICAO DA SILVA ALMEIDA
Cargo/Função: (4989) PROFIS APOIO SERV SAUDE SUS
Referência: D-008 Carga Horária: 40H
Un. Adm: (195707) HOSP REGIONAL DOUTOR ANTONIO CARLOS SOUTO

FONTES

A Partir de: 05/12/2022 Até29/12/2022
Qtde Plantões: 13

Processo N.: SES-PRO-2023/02705

Nome: (297022/3) MARIA CRISTINA DA SILVA DE AGUIAR
Cargo/Função: (12038) NIVEL TECNICO ASSISTENCIAL
Referência: 000 Carga Horária: 40H
Un. Adm: (195740) HOSP REGIONAL DE SINOP
A Partir de: 01/12/2022 Até31/12/2022
Qtde Plantões: 14

Processo N.: SES-PRO-2023/01337

Nome: (41693/2) MARIA DALVA AMARAL DA SILVA
Cargo/Função: (4946) PROFIS TEC NIV MEDIO SERV SAUDE SUS
Referência: D-012 Carga Horária: 40H
Un. Adm: (195707) HOSP REGIONAL DOUTOR ANTONIO CARLOS SOUTO

FONTES

A Partir de: 20/12/2022 Até30/12/2022
Qtde Plantões: 5

Processo N.: SES-PRO-2022/59846

Nome: (93952/1) MARIA DE FATIMA LIMA DE OLIVEIRA
Cargo/Função: (4912) PROFIS TEC NIV SUPERIOR SERV SAUDE SUS
Referência: D-008 Carga Horária: 40H
Un. Adm: (195715) HOSP REGIONAL DE COLIDER
A Partir de: 02/11/2022 Até30/11/2022
Qtde Plantões: 13

Processo N.: SES-PRO-2023/01339

Nome: (94071/1) MARIA DE LOURDES SOUZA E SILVA
Cargo/Função: (4989) PROFIS APOIO SERV SAUDE SUS
Referência: D-008 Carga Horária: 40H
Un. Adm: (118710) UNID ESPECIAL DE CONTR MOVIMENTACAO DE PESSOAL
A Partir de: 04/12/2022 Até30/12/2022
Qtde Plantões: 14

Processo N.: SES-PRO-2023/01339

Nome: (57377/1) MARIA DE LOURDES SOUZA PAULA
Cargo/Função: (4989) PROFIS APOIO SERV SAUDE SUS
Referência: D-010 Carga Horária: 40H
Un. Adm: (195707) HOSP REGIONAL DOUTOR ANTONIO CARLOS SOUTO

FONTES

A Partir de: 01/12/2022 Até29/12/2022
Qtde Plantões: 14

Processo N.: SES-PRO-2023/02705

Nome: (292633/2) MARIA DO NASCIMENTO ARAUJO
Cargo/Função: (12038) NIVEL TECNICO ASSISTENCIAL
Referência: 000 Carga Horária: 40H
Un. Adm: (195740) HOSP REGIONAL DE SINOP
A Partir de: 04/12/2022 Até26/12/2022
Qtde Plantões: 9

Processo N.: SES-PRO-2023/01339

Nome: (97521/1) MARIA HELENA DE OLIVEIRA SANTOS
Cargo/Função: (4989) PROFIS APOIO SERV SAUDE SUS
Referência: D-007 Carga Horária: 40H
Un. Adm: (195707) HOSP REGIONAL DOUTOR ANTONIO CARLOS SOUTO

FONTES

A Partir de: 01/12/2022 Até31/12/2022
Qtde Plantões: 14

Processo N.: SES-PRO-2023/02705

Nome: (278609/4) MARIA HELENA MAZZEROCCHI RIBEIRO
Cargo/Função: (12038) NIVEL TECNICO ASSISTENCIAL
Referência: 000 Carga Horária: 40H
Un. Adm: (195740) HOSP REGIONAL DE SINOP
A Partir de: 01/12/2022 Até31/12/2022
Qtde Plantões: 14

Processo N.: SES-PRO-2023/00616

Nome: (90523/1) MARIA HELENA SANTOS CANTANHEDE
Cargo/Função: (4946) PROFIS TEC NIV MEDIO SERV SAUDE SUS
Referência: D-008 Carga Horária: 40H
Un. Adm: (192724) GER DO SERVICO DE VERIFICACAO DE OBITOS
A Partir de: 02/12/2022 Até31/12/2022
Qtde Plantões: 13

Processo N.: SES-PRO-2023/02705

Nome: (292605/3) MARIA IZABEL BOLZAN
Cargo/Função: (12038) NIVEL TECNICO ASSISTENCIAL
Referência: 000 Carga Horária: 40H
Un. Adm: (195740) HOSP REGIONAL DE SINOP
A Partir de: 02/12/2022 Até30/12/2022
Qtde Plantões: 14

Processo N.: SES-PRO-2023/00606

Nome: (63930/1) MARIA JOSE VIEIRA DA SILVA
Cargo/Função: (4912) PROFIS TEC NIV SUPERIOR SERV SAUDE SUS
Referência: D-009 Carga Horária: 40H
Un. Adm: (192724) GER DO SERVICO DE VERIFICACAO DE OBITOS
A Partir de: 27/12/2022 Até29/12/2022
Qtde Plantões: 2

Processo N.: SES-PRO-2023/01339

Nome: (90660/2) MARIA LAUDELINA SOARES
Cargo/Função: (4989) PROFIS APOIO SERV SAUDE SUS
Referência: D-008 Carga Horária: 40H
Un. Adm: (195707) HOSP REGIONAL DOUTOR ANTONIO CARLOS SOUTO

FONTES

A Partir de: 02/12/2022 Até30/12/2022
Qtde Plantões: 13

Processo N.: SES-PRO-2023/02705

Nome: (318206/1) MARIA VILANY SILVA LIMA
Cargo/Função: (12038) NIVEL TECNICO ASSISTENCIAL
Referência: 000 Carga Horária: 40H
Un. Adm: (195740) HOSP REGIONAL DE SINOP
A Partir de: 01/12/2022 Até31/12/2022
Qtde Plantões: 14

Processo N.: SES-PRO-2022/59251

Nome: (319388/1) MARIANA HARUMI SAKATA
Cargo/Função: (12036) NIVEL SUPERIOR ASSISTENCIAL
Referência: 000 Carga Horária: 40H
Un. Adm: (136620) GER DE ANALISES DE VIGILANCIA EPIDEMIOLOGICA
A Partir de: 03/11/2022 Até30/11/2022
Qtde Plantões: 14

Processo N.: SES-PRO-2022/59264

Nome: (296582/3) MARIANA PEREIRA DE PINHO
Cargo/Função: (12036) NIVEL SUPERIOR ASSISTENCIAL
Referência: 000 Carga Horária: 40H
Un. Adm: (195693) HOSP REGIONAL DE SORRISO
A Partir de: 02/11/2022 Até30/11/2022
Qtde Plantões: 14

Processo N.: SES-PRO-2022/59237

Nome: (304545/1) MARIANA REGINA RIBEIRO
Cargo/Função: (12036) NIVEL SUPERIOR ASSISTENCIAL
Referência: 000 Carga Horária: 40H
Un. Adm: (136557) DIR DO LAB CENTRAL DE SAUDE PUB DO ESTADO DE MT
A Partir de: 04/11/2022 Até30/11/2022
Qtde Plantões: 11

Processo N.: SES-PRO-2022/59264

Nome: (132151/8) MARILENE CANOSSA
Cargo/Função: (12036) NIVEL SUPERIOR ASSISTENCIAL
Referência: 000 Carga Horária: 40H
Un. Adm: (195693) HOSP REGIONAL DE SORRISO
A Partir de: 01/11/2022 Até30/11/2022
Qtde Plantões: 11

Processo N.: SES-PRO-2023/01340

Nome: (95519/1) MARILZA APARECIDA LUZ
Cargo/Função: (4946) PROFIS TEC NIV MEDIO SERV SAUDE SUS
Referência: D-007 Carga Horária: 40H
Un. Adm: (195707) HOSP REGIONAL DOUTOR ANTONIO CARLOS SOUTO

FONTES

A Partir de: 03/12/2022 Até31/12/2022
Qtde Plantões: 13

Processo N.: SES-PRO-2023/02121

Nome: (301135/2) MARILZA GOMES DE CAMPOS
Cargo/Função: (12038) NIVEL TECNICO ASSISTENCIAL
Referência: 000 Carga Horária: 40H
Un. Adm: (195707) HOSP REGIONAL DOUTOR ANTONIO CARLOS SOUTO

FONTES

A Partir de: 01/10/2022 Até29/10/2022
Qtde Plantões: 14

Processo N.: SES-PRO-2022/52705

Nome: (289294/3) MARINA DOS SANTOS MOREIRA
Cargo/Função: (12044) NIVEL MEDIO ADMINISTRATIVO
Referência: 000 Carga Horária: 40H
Un. Adm: (195758) HOSP ESTADUAL LOUSITE FERREIRA DA SILVA
A Partir de: 02/10/2022 Até30/10/2022
Qtde Plantões: 13

Processo N.: SES-PRO-2022/52705

Nome: (281570/4) MARINALVA MARIA DA MATA
Cargo/Função: (12044) NIVEL MEDIO ADMINISTRATIVO
Referência: 000 Carga Horária: 40H
Un. Adm: (195758) HOSP ESTADUAL LOUSITE FERREIRA DA SILVA
A Partir de: 06/10/2022 Até30/10/2022
Qtde Plantões: 12

Processo N.: SES-PRO-2023/00616

Nome: (90164/1) MARIO KENEDES SANTOS BARROS
Cargo/Função: (4946) PROFIS TEC NIV MEDIO SERV SAUDE SUS
Referência: D-008 Carga Horária: 30H
Un. Adm: (192724) GER DO SERVICO DE VERIFICACAO DE OBITOS
A Partir de: 03/12/2022 Até31/12/2022
Qtde Plantões: 10

Processo N.: SES-PRO-2023/01339
 Nome: (94032/1) MARIVALDA RODRIGUES DE JESUS ALMEIDA
 Cargo/Função: (4989) PROFIS APOIO SERV SAUDE SUS
 Referência: D-008 Carga Horária: 40H
 Un. Adm: (195707) HOSP REGIONAL DOUTOR ANTONIO CARLOS SOUTO

FONTES

A Partir de: 02/12/2022 Até08/12/2022
 Qtde Plantões: 4

Processo N.: SES-PRO-2022/59946
 Nome: (133602/15) MARLENE APARECIDA RODRIGUES GARRIDO
 Cargo/Função: (12050) NIVEL FUNDAMENTAL
 Referência: 000 Carga Horária: 40H
 Un. Adm: (195715) HOSP REGIONAL DE COLIDER
 A Partir de: 01/11/2022 Até29/11/2022
 Qtde Plantões: 14

Processo N.: SES-PRO-2022/58528
 Nome: (320618/1) MARLENE CAVALCANTI VEIGA
 Cargo/Função: (12036) NIVEL SUPERIOR ASSISTENCIAL
 Referência: 000 Carga Horária: 30H
 Un. Adm: (195693) HOSP REGIONAL DE SORRISO
 A Partir de: 08/11/2022 Até30/11/2022
 Qtde Plantões: 10

Processo N.: SES-PRO-2023/02705
 Nome: (318245/1) MARLENE COSTA DE MORAIS
 Cargo/Função: (12038) NIVEL TECNICO ASSISTENCIAL
 Referência: 000 Carga Horária: 40H
 Un. Adm: (195740) HOSP REGIONAL DE SINOP
 A Partir de: 01/12/2022 Até31/12/2022
 Qtde Plantões: 14

Processo N.: SES-PRO-2023/02705
 Nome: (320020/1) MARLENE MAZZEROCCHI
 Cargo/Função: (12038) NIVEL TECNICO ASSISTENCIAL
 Referência: 000 Carga Horária: 40H
 Un. Adm: (195740) HOSP REGIONAL DE SINOP
 A Partir de: 06/12/2022 Até30/12/2022
 Qtde Plantões: 12

Processo N.: SES-PRO-2023/02121
 Nome: (234171/5) MARLI DE BRITO DA CRUZ
 Cargo/Função: (12038) NIVEL TECNICO ASSISTENCIAL
 Referência: 000 Carga Horária: 40H
 Un. Adm: (195707) HOSP REGIONAL DOUTOR ANTONIO CARLOS SOUTO

FONTES

A Partir de: 16/10/2022 Até30/10/2022
 Qtde Plantões: 12

Processo N.: SES-PRO-2023/02705
 Nome: (299410/2) MARTA HELENA DIAS BATISTA
 Cargo/Função: (12038) NIVEL TECNICO ASSISTENCIAL
 Referência: 000 Carga Horária: 40H
 Un. Adm: (195740) HOSP REGIONAL DE SINOP
 A Partir de: 02/12/2022 Até26/12/2022
 Qtde Plantões: 14

Processo N.: SES-PRO-2022/59264
 Nome: (299790/3) MATEUS CECHETTI ZANATTA
 Cargo/Função: (12036) NIVEL SUPERIOR ASSISTENCIAL
 Referência: 000 Carga Horária: 40H
 Un. Adm: (195693) HOSP REGIONAL DE SORRISO
 A Partir de: 02/11/2022 Até30/11/2022
 Qtde Plantões: 14

Processo N.: SES-PRO-2022/60176
 Nome: (61310/9) MEIRE TEREZINHA ALVES DE QUEIROZ
 Cargo/Função: (12036) NIVEL SUPERIOR ASSISTENCIAL
 Referência: 000 Carga Horária: 40H
 Un. Adm: (195715) HOSP REGIONAL DE COLIDER
 A Partir de: 02/11/2022 Até30/11/2022
 Qtde Plantões: 14

Processo N.: SES-PRO-2023/02705
 Nome: (304081/2) MEIRI BRITO DA SILVA
 Cargo/Função: (12038) NIVEL TECNICO ASSISTENCIAL
 Referência: 000 Carga Horária: 40H
 Un. Adm: (195740) HOSP REGIONAL DE SINOP
 A Partir de: 01/12/2022 Até29/12/2022
 Qtde Plantões: 13

Processo N.: SES-PRO-2022/59264
 Nome: (296908/2) MICHELA TATIANE DE SOUZA PAPADIUK
 Cargo/Função: (12036) NIVEL SUPERIOR ASSISTENCIAL
 Referência: 000 Carga Horária: 40H
 Un. Adm: (195693) HOSP REGIONAL DE SORRISO
 A Partir de: 01/11/2022 Até29/11/2022
 Qtde Plantões: 12

Processo N.: SES-PRO-2023/02121
 Nome: (282173/5) MILCELENA CONCEICAO PEREIRA
 Cargo/Função: (12038) NIVEL TECNICO ASSISTENCIAL
 Referência: 000 Carga Horária: 40H
 Un. Adm: (195707) HOSP REGIONAL DOUTOR ANTONIO CARLOS SOUTO

FONTES

A Partir de: 01/10/2022 Até31/10/2022
 Qtde Plantões: 13

Processo N.: SES-PRO-2023/02725
 Nome: (282173/5) MILCELENA CONCEICAO PEREIRA
 Cargo/Função: (12038) NIVEL TECNICO ASSISTENCIAL
 Referência: 000 Carga Horária: 40H
 Un. Adm: (195707) HOSP REGIONAL DOUTOR ANTONIO CARLOS SOUTO

FONTES

A Partir de: 27/06/2022 Até29/06/2022
 Qtde Plantões: 2

Processo N.: SES-PRO-2023/02725
 Nome: (282173/4) MILCELENA CONCEICAO PEREIRA
 Cargo/Função: (12038) NIVEL TECNICO ASSISTENCIAL
 Referência: 000 Carga Horária: 40H
 Un. Adm: (195707) HOSP REGIONAL DOUTOR ANTONIO CARLOS SOUTO

FONTES

A Partir de: 01/06/2022 Até21/06/2022
 Qtde Plantões: 11

Processo N.: SES-PRO-2022/59957
 Nome: (203128/4) MIRIA DE OLIVEIRA
 Cargo/Função: (12038) NIVEL TECNICO ASSISTENCIAL
 Referência: 000 Carga Horária: 40H
 Un. Adm: (195715) HOSP REGIONAL DE COLIDER
 A Partir de: 02/11/2022 Até30/11/2022
 Qtde Plantões: 14

Processo N.: SES-PRO-2022/59264
 Nome: (319360/1) MIRIAM BATISTA MARINHO
 Cargo/Função: (12036) NIVEL SUPERIOR ASSISTENCIAL
 Referência: 000 Carga Horária: 40H
 Un. Adm: (195693) HOSP REGIONAL DE SORRISO
 A Partir de: 02/11/2022 Até30/11/2022
 Qtde Plantões: 14

Processo N.: SES-PRO-2023/00606
 Nome: (93307/1) MIRIAM ESTELA DE SOUZA FREIRE
 Cargo/Função: (4912) PROFIS TEC NIV SUPERIOR SERV SAUDE SUS
 Referência: D-007 Carga Horária: 30H
 Un. Adm: (192724) GER DO SERVICIO DE VERIFICACAO DE OBITOS
 A Partir de: 04/12/2022 Até28/12/2022
 Qtde Plantões: 10

Processo N.: SES-PRO-2022/58768
 Nome: (280971/3) MIRLENE INACIO DE JESUS
 Cargo/Função: (12044) NIVEL MEDIO ADMINISTRATIVO
 Referência: 000 Carga Horária: 40H
 Un. Adm: (195693) HOSP REGIONAL DE SORRISO
 A Partir de: 12/11/2022 Até20/11/2022
 Qtde Plantões: 2

Processo N.: SES-PRO-2022/58393
 Nome: (258320/4) NADIA MARTINS DE ALMEIDA SOUSA
 Cargo/Função: (12036) NIVEL SUPERIOR ASSISTENCIAL
 Referência: 000 Carga Horária: 40H
 Un. Adm: (197076) COORD ARTIC REG URG EMERG DE LEITOS HOSPITALARES
 A Partir de: 02/11/2022 Até30/11/2022
 Qtde Plantões: 13

Processo N.: SES-PRO-2023/01950
 Nome: (103012/2) NADIR MARIA METZNER
 Cargo/Função: (4912) PROFIS TEC NIV SUPERIOR SERV SAUDE SUS
 Referência: D-006 Carga Horária: 30H
 Un. Adm: (197246) COORD DE APOIO TECNICO DO CIAFS
 A Partir de: 17/12/2022 Até29/12/2022
 Qtde Plantões: 5

Processo N.: SES-PRO-2022/59946
 Nome: (300461/2) NAIR RICARDO DE SOUZA FREITAS
 Cargo/Função: (12050) NIVEL FUNDAMENTAL
 Referência: 000 Carga Horária: 40H
 Un. Adm: (195715) HOSP REGIONAL DE COLIDER
 A Partir de: 02/11/2022 Até28/11/2022
 Qtde Plantões: 14

Processo N.: SES-PRO-2022/59946
 Nome: (300462/2) NAYANE MARQUES LEANDRO
 Cargo/Função: (12050) NIVEL FUNDAMENTAL
 Referência: 000 Carga Horária: 40H
 Un. Adm: (195715) HOSP REGIONAL DE COLIDER
 A Partir de: 02/11/2022 Até28/11/2022
 Qtde Plantões: 14

Processo N.: SES-PRO-2022/52705
 Nome: (305868/1) NAYRA DE FATIMA DA CRUZ
 Cargo/Função: (12044) NIVEL MEDIO ADMINISTRATIVO
 Referência: 000 Carga Horária: 40H
 Un. Adm: (195758) HOSP ESTADUAL LOUSITE FERREIRA DA SILVA
 A Partir de: 31/10/2022 Até31/10/2022
 Qtde Plantões: 1

Processo N.: SES-PRO-2023/02908
 Nome: (297001/3) NEIDE DA SILVA PALMA
 Cargo/Função: (12038) NIVEL TECNICO ASSISTENCIAL
 Referência: 000 Carga Horária: 40H
 Un. Adm: (195740) HOSP REGIONAL DE SINOP
 A Partir de: 01/12/2022 Até31/12/2022
 Qtde Plantões: 14

Processo N.: SES-PRO-2023/01950
 Nome: (70593/3) NEIDE VERA PRADO DA SILVA
 Cargo/Função: (4912) PROFIS TEC NIV SUPERIOR SERV SAUDE SUS
 Referência: C-006 Carga Horária: 30H
 Un. Adm: (197246) COORD DE APOIO TECNICO DO CIAFS
 A Partir de: 04/12/2022 Até31/12/2022
 Qtde Plantões: 4

Processo N.: SES-PRO-2023/01339
 Nome: (73805/4) NEIDES APARECIDA DE SOUZA
 Cargo/Função: (4989) PROFIS APOIO SERV SAUDE SUS
 Referência: D-008 Carga Horária: 40H
 Un. Adm: (195707) HOSP REGIONAL DOUTOR ANTONIO CARLOS SOUTO

FONTES

A Partir de: 01/12/2022 Até29/12/2022
 Qtde Plantões: 14

Processo N.: SES-PRO-2023/01072

Nome: (117018/1) NELSON MARTINS FERREIRA
Cargo/Função: (4946) PROFIS TEC NIV MEDIO SERV SAUDE SUS
Referência: D-006 Carga Horária: 40H
Un. Adm: (158674) SUPERINT DE REGULACAO DA SAUDE
A Partir de: 02/12/2022 Até31/12/2022
Qtde Plantões: 14

Processo N.: SES-PRO-2023/02908

Nome: (292863/4) NEUCELI ADRIANA DAPPER DOS SANTOS
Cargo/Função: (12038) NIVEL TECNICO ASSISTENCIAL
Referência: 000 Carga Horária: 40H
Un. Adm: (195740) HOSP REGIONAL DE SINOP
A Partir de: 02/12/2022 Até25/12/2022
Qtde Plantões: 14

Processo N.: SES-PRO-2023/02908

Nome: (296020/4) NILCEIA APARECIDA DA SILVA
Cargo/Função: (12038) NIVEL TECNICO ASSISTENCIAL
Referência: 000 Carga Horária: 40H
Un. Adm: (195740) HOSP REGIONAL DE SINOP
A Partir de: 02/12/2022 Até30/12/2022
Qtde Plantões: 13

Processo N.: SES-PRO-2023/01337

Nome: (116160/1) NILZA DA SILVA OLIVEIRA
Cargo/Função: (4946) PROFIS TEC NIV MEDIO SERV SAUDE SUS
Referência: D-007 Carga Horária: 40H
Un. Adm: (195707) HOSP REGIONAL DOUTOR ANTONIO CARLOS SOUTO

FONTES

A Partir de: 02/12/2022 Até28/12/2022
Qtde Plantões: 13

Processo N.: SES-PRO-2023/00616

Nome: (120115/1) NIUVA SANTOS DE CARVALHO
Cargo/Função: (4946) PROFIS TEC NIV MEDIO SERV SAUDE SUS
Referência: D-006 Carga Horária: 40H
Un. Adm: (192724) GER DO SERVICO DE VERIFICACAO DE OBITOS
A Partir de: 01/12/2022 Até29/12/2022
Qtde Plantões: 13

Processo N.: SES-PRO-2023/02908

Nome: (298133/2) NOELI DA ROCHA
Cargo/Função: (12038) NIVEL TECNICO ASSISTENCIAL
Referência: 000 Carga Horária: 40H
Un. Adm: (195740) HOSP REGIONAL DE SINOP
A Partir de: 01/12/2022 Até31/12/2022
Qtde Plantões: 14

Processo N.: SES-PRO-2023/02908

Nome: (304788/2) NOEMI CUSTODIO EUFROZINO SILVA
Cargo/Função: (12038) NIVEL TECNICO ASSISTENCIAL
Referência: 000 Carga Horária: 40H
Un. Adm: (195740) HOSP REGIONAL DE SINOP
A Partir de: 02/12/2022 Até30/12/2022
Qtde Plantões: 5

Processo N.: SES-PRO-2023/02908

Nome: (292636/2) ONELIA JONATH KUM
Cargo/Função: (12038) NIVEL TECNICO ASSISTENCIAL
Referência: 000 Carga Horária: 40H
Un. Adm: (195740) HOSP REGIONAL DE SINOP
A Partir de: 01/12/2022 Até31/12/2022
Qtde Plantões: 14

Processo N.: SES-PRO-2023/02908

Nome: (292876/2) OSCAR ANTONIO RODRIGUES
Cargo/Função: (12038) NIVEL TECNICO ASSISTENCIAL
Referência: 000 Carga Horária: 40H
Un. Adm: (195740) HOSP REGIONAL DE SINOP
A Partir de: 02/12/2022 Até30/12/2022
Qtde Plantões: 14

Processo N.: SES-PRO-2022/59264

Nome: (280938/4) OSEIAS DA SILVA DALLABARBA
Cargo/Função: (12036) NIVEL SUPERIOR ASSISTENCIAL
Referência: 000 Carga Horária: 40H
Un. Adm: (195693) HOSP REGIONAL DE SORRISO
A Partir de: 01/11/2022 Até29/11/2022
Qtde Plantões: 14

Processo N.: SES-PRO-2022/59251

Nome: (298623/2) OSMEIRE DE OLIVEIRA ROBLES
Cargo/Função: (12036) NIVEL SUPERIOR ASSISTENCIAL
Referência: 000 Carga Horária: 40H
Un. Adm: (136620) GER DE ANALISES DE VIGILANCIA EPIDEMIOLOGICA
A Partir de: 01/11/2022 Até23/11/2022
Qtde Plantões: 14

Processo N.: SES-PRO-2023/01667

Nome: (297171/3) PAMELA CRISTINA DE JESUS
Cargo/Função: (12038) NIVEL TECNICO ASSISTENCIAL
Referência: 000 Carga Horária: 40H
Un. Adm: (195758) HOSP ESTADUAL LOUSITE FERREIRA DA SILVA
A Partir de: 02/12/2022 Até30/12/2022
Qtde Plantões: 14

Processo N.: SES-PRO-2022/58528

Nome: (305978/1) PATRICIA CORREIA FERREIRA
Cargo/Função: (12036) NIVEL SUPERIOR ASSISTENCIAL
Referência: 000 Carga Horária: 30H
Un. Adm: (195693) HOSP REGIONAL DE SORRISO
A Partir de: 03/11/2022 Até27/11/2022
Qtde Plantões: 10

Processo N.: SES-PRO-2023/02908

Nome: (317400/1) PATRICIA CRISTIANE LEITE DOS SANTOS
Cargo/Função: (12038) NIVEL TECNICO ASSISTENCIAL
Referência: 000 Carga Horária: 40H
Un. Adm: (195740) HOSP REGIONAL DE SINOP
A Partir de: 01/12/2022 Até29/12/2022
Qtde Plantões: 12

Processo N.: SES-PRO-2022/59264

Nome: (285393/4) PATRICIA DE FATIMA TOLOI
Cargo/Função: (12036) NIVEL SUPERIOR ASSISTENCIAL
Referência: 000 Carga Horária: 40H
Un. Adm: (195693) HOSP REGIONAL DE SORRISO
A Partir de: 03/11/2022 Até30/11/2022
Qtde Plantões: 11

Processo N.: SES-PRO-2023/02908

Nome: (299151/2) PATRICIA FERREIRA SANTOS
Cargo/Função: (12038) NIVEL TECNICO ASSISTENCIAL
Referência: 000 Carga Horária: 40H
Un. Adm: (195740) HOSP REGIONAL DE SINOP
A Partir de: 05/12/2022 Até31/12/2022
Qtde Plantões: 12

Processo N.: SES-PRO-2022/52705

Nome: (299210/3) PATRICIA FRANCISCA PEREIRA
Cargo/Função: (12044) NIVEL MEDIO ADMINISTRATIVO
Referência: 000 Carga Horária: 40H
Un. Adm: (195758) HOSP ESTADUAL LOUSITE FERREIRA DA SILVA
A Partir de: 02/10/2022 Até28/10/2022
Qtde Plantões: 14

Processo N.: SES-PRO-2022/58816

Nome: (308740/1) PAULA GABRIELA FRISTCH DE AZEVEDO
Cargo/Função: (12046) NIVEL FUNDAMENTAL ADMINISTRATIVO
Referência: 000 Carga Horária: 40H
Un. Adm: (195693) HOSP REGIONAL DE SORRISO
A Partir de: 12/11/2022 Até26/11/2022
Qtde Plantões: 2

Processo N.: SES-PRO-2023/00606

Nome: (115733/1) PAULO ANTONIO FERREIRA JUNIOR
Cargo/Função: (4912) PROFIS TEC NIV SUPERIOR SERV SAUDE SUS
Referência: D-005 Carga Horária: 40H
Un. Adm: (192724) GER DO SERVICO DE VERIFICACAO DE OBITOS
A Partir de: 01/12/2022 Até29/12/2022
Qtde Plantões: 13

Processo N.: SES-PRO-2022/60176

Nome: (304707/1) PAULO HENRIQUE RIBEIRO
Cargo/Função: (12036) NIVEL SUPERIOR ASSISTENCIAL
Referência: 000 Carga Horária: 40H
Un. Adm: (195715) HOSP REGIONAL DE COLIDER
A Partir de: 01/11/2022 Até29/11/2022
Qtde Plantões: 14

Processo N.: SES-PRO-2022/52705

Nome: (300454/3) PAULO OLIVEIRA DA SILVA
Cargo/Função: (12044) NIVEL MEDIO ADMINISTRATIVO
Referência: 000 Carga Horária: 40H
Un. Adm: (195758) HOSP ESTADUAL LOUSITE FERREIRA DA SILVA
A Partir de: 01/10/2022 Até31/10/2022
Qtde Plantões: 12

Processo N.: SES-PRO-2023/01337

Nome: (75401/5) PEDRO FERREIRA DA CRUZ JUNIOR
Cargo/Função: (4946) PROFIS TEC NIV MEDIO SERV SAUDE SUS
Referência: D-007 Carga Horária: 40H
Un. Adm: (195707) HOSP REGIONAL DOUTOR ANTONIO CARLOS SOUTO

FONTES

A Partir de: 01/12/2022 Até29/12/2022
Qtde Plantões: 14

Processo N.: SES-PRO-2023/02908

Nome: (299084/2) PERLA AGUIAR
Cargo/Função: (12038) NIVEL TECNICO ASSISTENCIAL
Referência: 000 Carga Horária: 40H
Un. Adm: (195740) HOSP REGIONAL DE SINOP
A Partir de: 02/12/2022 Até30/12/2022
Qtde Plantões: 14

Processo N.: SES-PRO-2022/59264

Nome: (304201/3) QUELLI FERREIRA
Cargo/Função: (12036) NIVEL SUPERIOR ASSISTENCIAL
Referência: 000 Carga Horária: 40H
Un. Adm: (195693) HOSP REGIONAL DE SORRISO
A Partir de: 01/11/2022 Até29/11/2022
Qtde Plantões: 14

Processo N.: SES-PRO-2022/52705

Nome: (304846/1) RAFAEL ALMEIDA MONTEIRO
Cargo/Função: (12044) NIVEL MEDIO ADMINISTRATIVO
Referência: 000 Carga Horária: 40H
Un. Adm: (195758) HOSP ESTADUAL LOUSITE FERREIRA DA SILVA
A Partir de: 01/10/2022 Até31/10/2022
Qtde Plantões: 14

Processo N.: SES-PRO-2022/52705

Nome: (304681/2) RAFAEL AUGUSTO DA SILVA BRITO
Cargo/Função: (12044) NIVEL MEDIO ADMINISTRATIVO
Referência: 000 Carga Horária: 40H
Un. Adm: (195758) HOSP ESTADUAL LOUSITE FERREIRA DA SILVA
A Partir de: 02/10/2022 Até30/10/2022
Qtde Plantões: 14

Processo N.: SES-PRO-2022/60176

Nome: (303624/2) RAFAEL BOSCO DE OLIVEIRA
Cargo/Função: (12036) NIVEL SUPERIOR ASSISTENCIAL
Referência: 000 Carga Horária: 40H
Un. Adm: (195715) HOSP REGIONAL DE COLIDER
A Partir de: 01/11/2022 Até29/11/2022
Qtde Plantões: 13

Processo N.: SES-PRO-2022/60176

Nome: (281809/4) RAFAEL DA CONCEICAO COLONELLI
Cargo/Função: (12036) NIVEL SUPERIOR ASSISTENCIAL
Referência: 000 Carga Horária: 40H
Un. Adm: (195715) HOSP REGIONAL DE COLIDER
A Partir de: 01/11/2022 Até29/11/2022
Qtde Plantões: 12

Processo N.: SES-PRO-2022/59264

Nome: (319728/1) RAFAEL RICHTER
Cargo/Função: (12036) NIVEL SUPERIOR ASSISTENCIAL
Referência: 000 Carga Horária: 40H
Un. Adm: (195693) HOSP REGIONAL DE SORRISO
A Partir de: 01/11/2022 Até28/11/2022
Qtde Plantões: 14

Processo N.: SES-PRO-2022/60164

Nome: (203073/10) RAFAELE CRISTINA LEITE
Cargo/Função: (12038) NIVEL TECNICO ASSISTENCIAL
Referência: 000 Carga Horária: 40H
Un. Adm: (195715) HOSP REGIONAL DE COLIDER
A Partir de: 02/11/2022 Até30/11/2022
Qtde Plantões: 13

Processo N.: SES-PRO-2022/58528

Nome: (296719/2) RAFAELLA DE SA TURINI ALVES
Cargo/Função: (12036) NIVEL SUPERIOR ASSISTENCIAL
Referência: 000 Carga Horária: 30H
Un. Adm: (195693) HOSP REGIONAL DE SORRISO
A Partir de: 01/11/2022 Até30/11/2022
Qtde Plantões: 9

Processo N.: SES-PRO-2023/01081

Nome: (303671/2) RAFAELLA VILA MORAES
Cargo/Função: (12036) NIVEL SUPERIOR ASSISTENCIAL
Referência: 000 Carga Horária: 40H
Un. Adm: (197076) COORD ARTIC REG URG EMERG DE LEITOS HOSPITALARES
A Partir de: 01/12/2022 Até31/12/2022
Qtde Plantões: 14

Processo N.: SES-PRO-2023/02908

Nome: (322169/1) RAIDENE CARDOSO DE SOUSA
Cargo/Função: (12038) NIVEL TECNICO ASSISTENCIAL
Referência: 000 Carga Horária: 40H
Un. Adm: (195740) HOSP REGIONAL DE SINOP
A Partir de: 07/12/2022 Até31/12/2022
Qtde Plantões: 13

Processo N.: SES-PRO-2023/01081

Nome: (304690/1) RANIELLY PORTES DE PAIVA
Cargo/Função: (12036) NIVEL SUPERIOR ASSISTENCIAL
Referência: 000 Carga Horária: 40H
Un. Adm: (197033) SUPERINT DE REGULACAO DE URGENCIA E EMERGENCIA
A Partir de: 02/12/2022 Até30/12/2022
Qtde Plantões: 12

Processo N.: SES-PRO-2022/60164

Nome: (144747/6) RAYNER HENRIQUE DE ARAUJO
Cargo/Função: (12038) NIVEL TECNICO ASSISTENCIAL
Referência: 000 Carga Horária: 40H
Un. Adm: (195715) HOSP REGIONAL DE COLIDER
A Partir de: 02/11/2022 Até28/11/2022
Qtde Plantões: 13

Processo N.: SES-PRO-2023/02121

Nome: (280643/4) REGIANY RODRIGUES DA COSTA
Cargo/Função: (12038) NIVEL TECNICO ASSISTENCIAL
Referência: 000 Carga Horária: 40H
Un. Adm: (195707) HOSP REGIONAL DOUTOR ANTONIO CARLOS SOUTO
A Partir de: 01/10/2022 Até29/10/2022
Qtde Plantões: 14

FONTES

Processo N.: SES-PRO-2023/02908

Nome: (304010/2) REGINA DE OLIVEIRA GALDINO
Cargo/Função: (12038) NIVEL TECNICO ASSISTENCIAL
Referência: 000 Carga Horária: 40H
Un. Adm: (195740) HOSP REGIONAL DE SINOP
A Partir de: 02/12/2022 Até30/12/2022
Qtde Plantões: 14

Processo N.: SES-PRO-2023/01337

Nome: (94427/1) REINALDO PEREIRA
Cargo/Função: (4946) PROFIS TEC NIV MEDIO SERV SAUDE SUS
Referência: D-006 Carga Horária: 40H
Un. Adm: (195707) HOSP REGIONAL DOUTOR ANTONIO CARLOS SOUTO
A Partir de: 01/12/2022 Até27/12/2022
Qtde Plantões: 13

FONTES

Processo N.: SES-PRO-2022/60164

Nome: (206958/7) REJAINÉ RODRIGUES MELO
Cargo/Função: (12038) NIVEL TECNICO ASSISTENCIAL
Referência: 000 Carga Horária: 40H
Un. Adm: (195715) HOSP REGIONAL DE COLIDER
A Partir de: 06/11/2022 Até29/11/2022
Qtde Plantões: 8

Processo N.: SES-PRO-2022/52705

Nome: (320815/1) RENAN MARCOS GUIMARAES
Cargo/Função: (12044) NIVEL MEDIO ADMINISTRATIVO
Referência: 000 Carga Horária: 40H
Un. Adm: (195758) HOSP ESTADUAL LOUSITE FERREIRA DA SILVA
A Partir de: 01/10/2022 Até31/10/2022
Qtde Plantões: 14

Processo N.: SES-PRO-2023/02908

Nome: (296935/2) RITA DOS SANTOS BRITO
Cargo/Função: (12038) NIVEL TECNICO ASSISTENCIAL
Referência: 000 Carga Horária: 40H
Un. Adm: (195740) HOSP REGIONAL DE SINOP
A Partir de: 06/12/2022 Até20/12/2022
Qtde Plantões: 6

Processo N.: SES-PRO-2022/58528

Nome: (304196/2) RITIELE MAIRA SOUZA
Cargo/Função: (12036) NIVEL SUPERIOR ASSISTENCIAL
Referência: 000 Carga Horária: 30H
Un. Adm: (195693) HOSP REGIONAL DE SORRISO
A Partir de: 03/11/2022 Até28/11/2022
Qtde Plantões: 10

Processo N.: SES-PRO-2022/59938

Nome: (321944/1) ROBERTINA DONIZETE ROSSETO SANTANA
Cargo/Função: (12046) NIVEL FUNDAMENTAL ADMINISTRATIVO
Referência: 000 Carga Horária: 40H
Un. Adm: (195715) HOSP REGIONAL DE COLIDER
A Partir de: 01/11/2022 Até29/11/2022
Qtde Plantões: 14

Processo N.: SES-PRO-2022/59938

Nome: (281321/4) ROBERTO PEREIRA DOS SANTOS
Cargo/Função: (12046) NIVEL FUNDAMENTAL ADMINISTRATIVO
Referência: 000 Carga Horária: 40H
Un. Adm: (195715) HOSP REGIONAL DE COLIDER
A Partir de: 01/11/2022 Até29/11/2022
Qtde Plantões: 14

Processo N.: SES-PRO-2022/60176

Nome: (295181/5) ROBSON DE JESUS VENTURA DOS SANTOS
Cargo/Função: (12036) NIVEL SUPERIOR ASSISTENCIAL
Referência: 000 Carga Horária: 40H
Un. Adm: (195715) HOSP REGIONAL DE COLIDER
A Partir de: 02/11/2022 Até30/11/2022
Qtde Plantões: 14

Processo N.: SES-PRO-2022/59264

Nome: (132154/7) RODRIGO SILVEIRA VARGAS
Cargo/Função: (12036) NIVEL SUPERIOR ASSISTENCIAL
Referência: 000 Carga Horária: 40H
Un. Adm: (195693) HOSP REGIONAL DE SORRISO
A Partir de: 02/11/2022 Até30/11/2022
Qtde Plantões: 14

Processo N.: SES-PRO-2022/60164

Nome: (206843/6) ROGERIO NEGRAO BENTO DE OLIVEIRA
Cargo/Função: (12038) NIVEL TECNICO ASSISTENCIAL
Referência: 000 Carga Horária: 40H
Un. Adm: (195715) HOSP REGIONAL DE COLIDER
A Partir de: 01/11/2022 Até29/11/2022
Qtde Plantões: 10

Processo N.: SES-PRO-2022/59938

Nome: (305840/1) ROGERIO VIEIRA LIMA
Cargo/Função: (12046) NIVEL FUNDAMENTAL ADMINISTRATIVO
Referência: 000 Carga Horária: 40H
Un. Adm: (195715) HOSP REGIONAL DE COLIDER
A Partir de: 01/11/2022 Até29/11/2022
Qtde Plantões: 13

Processo N.: SES-PRO-2022/60176

Nome: (281829/2) RONALDO MOTA COSTA
Cargo/Função: (12046) NIVEL FUNDAMENTAL ADMINISTRATIVO
Referência: 000 Carga Horária: 40H
Un. Adm: (195715) HOSP REGIONAL DE COLIDER
A Partir de: 02/11/2022 Até30/11/2022
Qtde Plantões: 14

Processo N.: SES-PRO-2022/59946

Nome: (281416/3) ROSA PINHEIRO
Cargo/Função: (12050) NIVEL FUNDAMENTAL
Referência: 000 Carga Horária: 40H
Un. Adm: (195715) HOSP REGIONAL DE COLIDER
A Partir de: 01/11/2022 Até29/11/2022
Qtde Plantões: 13

Processo N.: SES-PRO-2023/02121

Nome: (297130/2) ROSALIA OLIVEIRA VIANA
Cargo/Função: (12038) NIVEL TECNICO ASSISTENCIAL
Referência: 000 Carga Horária: 40H
Un. Adm: (195707) HOSP REGIONAL DOUTOR ANTONIO CARLOS SOUTO
A Partir de: 02/10/2022 Até30/10/2022
Qtde Plantões: 14

FONTES

Processo N.: SES-PRO-2023/02908

Nome: (234781/9) ROSANA APARECIDA DE OLIVEIRA
Cargo/Função: (12038) NIVEL TECNICO ASSISTENCIAL
Referência: 000 Carga Horária: 40H
Un. Adm: (195740) HOSP REGIONAL DE SINOP
A Partir de: 01/12/2022 Até31/12/2022
Qtde Plantões: 13

Processo N.: SES-PRO-2023/02908

Nome: (243121/4) ROSANA DA SILVA ALVES DE SOUZA
Cargo/Função: (12038) NIVEL TECNICO ASSISTENCIAL
Referência: 000 Carga Horária: 40H
Un. Adm: (195740) HOSP REGIONAL DE SINOP
A Partir de: 02/12/2022 Até30/12/2022
Qtde Plantões: 13

Processo N.: SES-PRO-2022/60164

Nome: (304177/2) ROSANGELA DA FONSECA SILVA
Cargo/Função: (12038) NIVEL TECNICO ASSISTENCIAL
Referência: 000 Carga Horária: 40H
Un. Adm: (195715) HOSP REGIONAL DE COLIDER
A Partir de: 02/11/2022 Até26/11/2022
Qtde Plantões: 14

Processo N.: SES-PRO-2022/59264

Nome: (205930/8) ROSANGELA FERREIRA DE SOUZA VIEIRA DA SILVA
Cargo/Função: (12036) NIVEL SUPERIOR ASSISTENCIAL
Referência: 000 Carga Horária: 40H
Un. Adm: (195693) HOSP REGIONAL DE SORRISO
A Partir de: 02/11/2022 Até30/11/2022
Qtde Plantões: 14

Processo N.: SES-PRO-2022/60164

Nome: (299552/2) ROSANI BORGUEZAN
Cargo/Função: (12038) NIVEL TECNICO ASSISTENCIAL
Referência: 000 Carga Horária: 40H
Un. Adm: (195715) HOSP REGIONAL DE COLIDER
A Partir de: 02/11/2022 Até30/11/2022
Qtde Plantões: 14

Processo N.: SES-PRO-2023/02908

Nome: (292864/4) ROSELAINE GONCALVES
Cargo/Função: (12038) NIVEL TECNICO ASSISTENCIAL
Referência: 000 Carga Horária: 40H
Un. Adm: (195740) HOSP REGIONAL DE SINOP
A Partir de: 01/12/2022 Até27/12/2022
Qtde Plantões: 14

Processo N.: SES-PRO-2023/02908

Nome: (318754/1) ROSEMARY FLORES
Cargo/Função: (12038) NIVEL TECNICO ASSISTENCIAL
Referência: 000 Carga Horária: 40H
Un. Adm: (195740) HOSP REGIONAL DE SINOP
A Partir de: 02/12/2022 Até30/12/2022
Qtde Plantões: 10

Processo N.: SES-PRO-2022/60164

Nome: (281509/3) ROSEMARY SOARES THOME
Cargo/Função: (12038) NIVEL TECNICO ASSISTENCIAL
Referência: 000 Carga Horária: 40H
Un. Adm: (195715) HOSP REGIONAL DE COLIDER
A Partir de: 01/11/2022 Até29/11/2022
Qtde Plantões: 14

Processo N.: SES-PRO-2022/60164

Nome: (138418/7) ROSIENE APARECIDA RIBEIRO
Cargo/Função: (12038) NIVEL TECNICO ASSISTENCIAL
Referência: 000 Carga Horária: 40H
Un. Adm: (195715) HOSP REGIONAL DE COLIDER
A Partir de: 02/11/2022 Até28/11/2022
Qtde Plantões: 14

Processo N.: SES-PRO-2023/01340

Nome: (94501/1) ROSILENE DA SILVA RIBEIRO
Cargo/Função: (4946) PROFIS TEC NIV MEDIO SERV SAUDE SUS
Referência: D-007 Carga Horária: 40H
Un. Adm: (195707) HOSP REGIONAL DOUTOR ANTONIO CARLOS SOUTO

FONTES

A Partir de: 01/12/2022 Até13/12/2022
Qtde Plantões: 7

Processo N.: SES-PRO-2022/60164

Nome: (320946/1) ROSILENE PEREIRA CARDOSO
Cargo/Função: (12038) NIVEL TECNICO ASSISTENCIAL
Referência: 000 Carga Horária: 40H
Un. Adm: (195715) HOSP REGIONAL DE COLIDER
A Partir de: 02/11/2022 Até30/11/2022
Qtde Plantões: 14

Processo N.: SES-PRO-2022/60164

Nome: (281520/4) ROSILENE PEREIRA DA SILVA
Cargo/Função: (12038) NIVEL TECNICO ASSISTENCIAL
Referência: 000 Carga Horária: 40H
Un. Adm: (195715) HOSP REGIONAL DE COLIDER
A Partir de: 02/11/2022 Até30/11/2022
Qtde Plantões: 14

Processo N.: SES-PRO-2022/59264

Nome: (296664/2) ROSIMEIRE CRISTINA PEREIRA
Cargo/Função: (12036) NIVEL SUPERIOR ASSISTENCIAL
Referência: 000 Carga Horária: 40H
Un. Adm: (195693) HOSP REGIONAL DE SORRISO
A Partir de: 01/11/2022 Até29/11/2022
Qtde Plantões: 14

Processo N.: SES-PRO-2023/02908

Nome: (296987/2) ROSIMEIRE POLIS RIBEIRO
Cargo/Função: (12038) NIVEL TECNICO ASSISTENCIAL
Referência: 000 Carga Horária: 40H
Un. Adm: (195740) HOSP REGIONAL DE SINOP
A Partir de: 01/12/2022 Até29/12/2022
Qtde Plantões: 12

Processo N.: SES-PRO-2023/02908

Nome: (296938/3) ROSIMEIRE RODRIGUES DOURADO
Cargo/Função: (12038) NIVEL TECNICO ASSISTENCIAL
Referência: 000 Carga Horária: 40H
Un. Adm: (195740) HOSP REGIONAL DE SINOP
A Partir de: 01/12/2022 Até31/12/2022
Qtde Plantões: 14

Processo N.: SES-PRO-2023/02908

Nome: (299155/2) ROSINALDA GOMES REIS
Cargo/Função: (12038) NIVEL TECNICO ASSISTENCIAL
Referência: 000 Carga Horária: 40H
Un. Adm: (195740) HOSP REGIONAL DE SINOP
A Partir de: 02/12/2022 Até30/12/2022
Qtde Plantões: 14

Processo N.: SES-PRO-2022/59957

Nome: (138369/9) ROZANGELA DE JESUS COSTA DA SILVA
Cargo/Função: (12038) NIVEL TECNICO ASSISTENCIAL
Referência: 000 Carga Horária: 40H
Un. Adm: (195715) HOSP REGIONAL DE COLIDER
A Partir de: 01/11/2022 Até29/11/2022
Qtde Plantões: 14

Processo N.: SES-PRO-2022/60176

Nome: (138348/6) ROZANGELA JULIANI DE QUEIROZ
Cargo/Função: (12036) NIVEL SUPERIOR ASSISTENCIAL
Referência: 000 Carga Horária: 40H
Un. Adm: (195715) HOSP REGIONAL DE COLIDER
A Partir de: 02/11/2022 Até30/11/2022
Qtde Plantões: 14

Processo N.: SES-PRO-2022/60164

Nome: (320352/1) ROZILEIDE CORREA DA SILVA
Cargo/Função: (12038) NIVEL TECNICO ASSISTENCIAL
Referência: 000 Carga Horária: 40H
Un. Adm: (195715) HOSP REGIONAL DE COLIDER
A Partir de: 01/11/2022 Até28/11/2022
Qtde Plantões: 14

Processo N.: SES-PRO-2022/59264

Nome: (114250/8) ROZINEIDE DE SOUZA COSTA
Cargo/Função: (12036) NIVEL SUPERIOR ASSISTENCIAL
Referência: 000 Carga Horária: 40H
Un. Adm: (195693) HOSP REGIONAL DE SORRISO
A Partir de: 01/11/2022 Até29/11/2022
Qtde Plantões: 13

Processo N.: SES-PRO-2022/52705

Nome: (304984/1) RUTE MARIA DE ALMEIDA
Cargo/Função: (12044) NIVEL MEDIO ADMINISTRATIVO
Referência: 000 Carga Horária: 40H
Un. Adm: (195758) HOSP ESTADUAL LOUSITE FERREIRA DA SILVA
A Partir de: 02/10/2022 Até29/10/2022
Qtde Plantões: 14

Processo N.: SES-PRO-2022/52705

Nome: (289257/3) SAMUEL RODRIGUES ROCHA
Cargo/Função: (12044) NIVEL MEDIO ADMINISTRATIVO
Referência: 000 Carga Horária: 40H
Un. Adm: (195758) HOSP ESTADUAL LOUSITE FERREIRA DA SILVA
A Partir de: 01/10/2022 Até31/10/2022
Qtde Plantões: 14

Processo N.: SES-PRO-2023/02908

Nome: (299126/3) SANDRA APARECIDA CAMARGO
Cargo/Função: (12038) NIVEL TECNICO ASSISTENCIAL
Referência: 000 Carga Horária: 40H
Un. Adm: (195740) HOSP REGIONAL DE SINOP
A Partir de: 02/12/2022 Até26/12/2022
Qtde Plantões: 10

Processo N.: SES-PRO-2023/02908

Nome: (247862/13) SARA MARIA GOMES
Cargo/Função: (12038) NIVEL TECNICO ASSISTENCIAL
Referência: 000 Carga Horária: 40H
Un. Adm: (195740) HOSP REGIONAL DE SINOP
A Partir de: 02/12/2022 Até30/12/2022
Qtde Plantões: 14

Processo N.: SES-PRO-2022/58768

Nome: (296784/2) SARA SILVA MORAES DA ROSA
Cargo/Função: (12044) NIVEL MEDIO ADMINISTRATIVO
Referência: 000 Carga Horária: 40H
Un. Adm: (195693) HOSP REGIONAL DE SORRISO
A Partir de: 06/11/2022 Até26/11/2022
Qtde Plantões: 2

Processo N.: SES-PRO-2023/04232

Nome: (117468/1) SCHEILA RAFAELA DOS SANTOS SOUZA
Cargo/Função: (4912) PROFIS TEC NIV SUPERIOR SERV SAUDE SUS
Referência: D-006 Carga Horária: 30H
Un. Adm: (195685) HOSP REGIONAL RONDONOPOLIS IRMA ELZA GIOVANELLA
A Partir de: 02/12/2022 Até22/12/2022
Qtde Plantões: 7

Processo N.: SES-PRO-2022/60176

Nome: (281825/4) SEBASTIAO DE OLIVEIRA MONTALVAO NETO
Cargo/Função: (12036) NIVEL SUPERIOR ASSISTENCIAL
Referência: 000 Carga Horária: 40H
Un. Adm: (195715) HOSP REGIONAL DE COLIDER
A Partir de: 02/11/2022 Até30/11/2022
Qtde Plantões: 14

Processo N.: SES-PRO-2022/59938

Nome: (305841/1) SEBASTIAO MOREIRA LUCAS
Cargo/Função: (12046) NIVEL FUNDAMENTAL ADMINISTRATIVO
Referência: 000 Carga Horária: 40H
Un. Adm: (195715) HOSP REGIONAL DE COLIDER
A Partir de: 02/11/2022 Até30/11/2022
Qtde Plantões: 14

Processo N.: SES-PRO-2022/59264

Nome: (299791/2) SHEYLIANE FERREIRA SILVA
Cargo/Função: (12036) NIVEL SUPERIOR ASSISTENCIAL
Referência: 000 Carga Horária: 40H
Un. Adm: (195693) HOSP REGIONAL DE SORRISO
A Partir de: 02/11/2022 Até30/11/2022
Qtde Plantões: 14

Processo N.: SES-PRO-2022/60164

Nome: (294709/2) SILVANA APARECIDA RODRIGUES
Cargo/Função: (12038) NIVEL TECNICO ASSISTENCIAL
Referência: 000 Carga Horária: 40H
Un. Adm: (195715) HOSP REGIONAL DE COLIDER
A Partir de: 01/11/2022 Até29/11/2022
Qtde Plantões: 14

Processo N.: SES-PRO-2023/02908

Nome: (111824/3) SILVANA DA SILVA
Cargo/Função: (12038) NIVEL TECNICO ASSISTENCIAL
Referência: 000 Carga Horária: 40H
Un. Adm: (195740) HOSP REGIONAL DE SINOP
A Partir de: 02/12/2022 Até30/12/2022
Qtde Plantões: 14

Processo N.: SES-PRO-2022/60164

Nome: (280229/5) SILVANA DOMINGUES DE ARAUJO TEIXEIRA
Cargo/Função: (12038) NIVEL TECNICO ASSISTENCIAL
Referência: 000 Carga Horária: 40H
Un. Adm: (195715) HOSP REGIONAL DE COLIDER
A Partir de: 04/11/2022 Até30/11/2022
Qtde Plantões: 14

Processo N.: SES-PRO-2022/59946

Nome: (305836/1) SILVANI SIQUEIRA PEREIRA
Cargo/Função: (12050) NIVEL FUNDAMENTAL
Referência: 000 Carga Horária: 40H
Un. Adm: (195715) HOSP REGIONAL DE COLIDER
A Partir de: 01/11/2022 Até27/11/2022
Qtde Plantões: 14

Processo N.: SES-PRO-2023/00616

Nome: (264406/5) SILVANIA ALVES DOS SANTOS
Cargo/Função: (12038) NIVEL TECNICO ASSISTENCIAL
Referência: 000 Carga Horária: 40H
Un. Adm: (192724) GER DO SERVICO DE VERIFICACAO DE OBITOS
A Partir de: 02/12/2022 Até30/12/2022
Qtde Plantões: 13

Processo N.: SES-PRO-2023/00616

Nome: (93281/1) SILVIO PLESLEY DA SILVA
Cargo/Função: (4946) PROFIS TEC NIV MEDIO SERV SAUDE SUS
Referência: D-008 Carga Horária: 30H
Un. Adm: (192724) GER DO SERVICO DE VERIFICACAO DE OBITOS
A Partir de: 01/12/2022 Até30/12/2022
Qtde Plantões: 10

Processo N.: SES-PRO-2022/60164

Nome: (299119/4) SIMONE APARECIDA MOREIRA DA SILVA
Cargo/Função: (12038) NIVEL TECNICO ASSISTENCIAL
Referência: 000 Carga Horária: 40H
Un. Adm: (195715) HOSP REGIONAL DE COLIDER
A Partir de: 01/11/2022 Até29/11/2022
Qtde Plantões: 14

Processo N.: SES-PRO-2022/60164

Nome: (256611/3) SIMONE DE CASSIA GERALDO VILELA
Cargo/Função: (12038) NIVEL TECNICO ASSISTENCIAL
Referência: 000 Carga Horária: 40H
Un. Adm: (195715) HOSP REGIONAL DE COLIDER
A Partir de: 02/11/2022 Até30/11/2022
Qtde Plantões: 14

Processo N.: SES-PRO-2023/02908

Nome: (292753/3) SIMONE DE SOUZA DA SILVA OLIVEIRA
Cargo/Função: (12038) NIVEL TECNICO ASSISTENCIAL
Referência: 000 Carga Horária: 40H
Un. Adm: (195740) HOSP REGIONAL DE SINOP
A Partir de: 02/12/2022 Até30/12/2022
Qtde Plantões: 14

Processo N.: SES-PRO-2022/60164

Nome: (281508/4) SIMONI PEREIRA DA COSTA
Cargo/Função: (12038) NIVEL TECNICO ASSISTENCIAL
Referência: 000 Carga Horária: 40H
Un. Adm: (195715) HOSP REGIONAL DE COLIDER
A Partir de: 02/11/2022 Até30/11/2022
Qtde Plantões: 14

Processo N.: SES-PRO-2022/60164

Nome: (200303/5) SIMONIA HIGINO DE MOURA ALVES
Cargo/Função: (12038) NIVEL TECNICO ASSISTENCIAL
Referência: 000 Carga Horária: 40H
Un. Adm: (195715) HOSP REGIONAL DE COLIDER
A Partir de: 01/11/2022 Até29/11/2022
Qtde Plantões: 13

Processo N.: SES-PRO-2023/01081

Nome: (304544/2) SIRLEA RODRIGUES DA SILVA
Cargo/Função: (12036) NIVEL SUPERIOR ASSISTENCIAL
Referência: 000 Carga Horária: 40H
Un. Adm: (197076) COORD ARTIC REG URG EMERG DE LEITOS HOSPITALARES
A Partir de: 02/12/2022 Até30/12/2022
Qtde Plantões: 14

Processo N.: SES-PRO-2022/60164

Nome: (123623/8) SIVIANO LLOPIS DE ARRUDA
Cargo/Função: (12038) NIVEL TECNICO ASSISTENCIAL
Referência: 000 Carga Horária: 40H
Un. Adm: (195715) HOSP REGIONAL DE COLIDER
A Partir de: 01/11/2022 Até29/11/2022
Qtde Plantões: 14

Processo N.: SES-PRO-2023/02908

Nome: (123499/6) SOLANGE BENTO FARIAS
Cargo/Função: (12038) NIVEL TECNICO ASSISTENCIAL
Referência: 000 Carga Horária: 40H
Un. Adm: (195740) HOSP REGIONAL DE SINOP
A Partir de: 03/12/2022 Até31/12/2022
Qtde Plantões: 14

Processo N.: SES-PRO-2023/02908

Nome: (292630/3) SOLANGE DIANA KROSKI
Cargo/Função: (12038) NIVEL TECNICO ASSISTENCIAL
Referência: 000 Carga Horária: 40H
Un. Adm: (195740) HOSP REGIONAL DE SINOP
A Partir de: 04/12/2022 Até22/12/2022
Qtde Plantões: 9

Processo N.: SES-PRO-2023/02908

Nome: (318302/1) SOLANGE MEDIANEIRA MONEIRO BOLZAN
Cargo/Função: (12038) NIVEL TECNICO ASSISTENCIAL
Referência: 000 Carga Horária: 40H
Un. Adm: (195740) HOSP REGIONAL DE SINOP
A Partir de: 02/12/2022 Até28/12/2022
Qtde Plantões: 14

Processo N.: SES-PRO-2022/60164

Nome: (294734/3) SONIA ALVES DA SILVA
Cargo/Função: (12038) NIVEL TECNICO ASSISTENCIAL
Referência: 000 Carga Horária: 40H
Un. Adm: (195715) HOSP REGIONAL DE COLIDER
A Partir de: 01/11/2022 Até29/11/2022
Qtde Plantões: 14

Processo N.: SES-PRO-2023/02121

Nome: (281264/3) SONIA DA SILVA CEBALHO
Cargo/Função: (12038) NIVEL TECNICO ASSISTENCIAL
Referência: 000 Carga Horária: 40H
Un. Adm: (195707) HOSP REGIONAL DOUTOR ANTONIO CARLOS SOUTO

FONTES

A Partir de: 01/10/2022 Até31/10/2022
Qtde Plantões: 13

Processo N.: SES-PRO-2023/00616

Nome: (123357/7) SONIA MARCIA DE MIRANDA
Cargo/Função: (4946) PROFIS TEC NIV MEDIO SERV SAUDE SUS
Referência: A-001 Carga Horária: 30H
Un. Adm: (192724) GER DO SERVICO DE VERIFICACAO DE OBITOS
A Partir de: 01/12/2022 Até30/12/2022
Qtde Plantões: 10

Processo N.: SES-PRO-2023/02908

Nome: (292897/2) SONIA MARIA DE BARROS
Cargo/Função: (12038) NIVEL TECNICO ASSISTENCIAL
Referência: 000 Carga Horária: 40H
Un. Adm: (195740) HOSP REGIONAL DE SINOP
A Partir de: 01/12/2022 Até31/12/2022
Qtde Plantões: 14

Processo N.: SES-PRO-2022/60176

Nome: (280241/4) SONIA MARISA PINTO VERCOSA
Cargo/Função: (12036) NIVEL SUPERIOR ASSISTENCIAL
Referência: 000 Carga Horária: 40H
Un. Adm: (195715) HOSP REGIONAL DE COLIDER
A Partir de: 02/11/2022 Até30/11/2022
Qtde Plantões: 14

Processo N.: SES-PRO-2023/01950

Nome: (114642/1) SONIA PAIVA DE OLIVEIRA
Cargo/Função: (4912) PROFIS TEC NIV SUPERIOR SERV SAUDE SUS
Referência: D-007 Carga Horária: 30H
Un. Adm: (197254) COORD DA UNIDADE III
A Partir de: 02/12/2022 Até20/12/2022
Qtde Plantões: 7

Processo N.: SES-PRO-2023/02908

Nome: (305121/1) SORAYA BISPO ALMEIDA
Cargo/Função: (12038) NIVEL TECNICO ASSISTENCIAL
Referência: 000 Carga Horária: 40H
Un. Adm: (195740) HOSP REGIONAL DE SINOP
A Partir de: 02/12/2022 Até30/12/2022
Qtde Plantões: 14

Processo N.: SES-PRO-2022/52705

Nome: (321813/1) STEPHANIE DE AQUINO SILVA
Cargo/Função: (12044) NIVEL MEDIO ADMINISTRATIVO
Referência: 000 Carga Horária: 40H
Un. Adm: (195758) HOSP ESTADUAL LOUSITE FERREIRA DA SILVA
A Partir de: 12/10/2022 Até30/10/2022
Qtde Plantões: 9

Processo N.: SES-PRO-2022/59251

Nome: (298624/2) STEPHANNI FIGUEIREDO DA SILVA
Cargo/Função: (12036) NIVEL SUPERIOR ASSISTENCIAL
Referência: 000 Carga Horária: 40H
Un. Adm: (136620) GER DE ANALISES DE VIGILANCIA EPIDEMIOLOGICA
A Partir de: 01/11/2022 Até30/11/2022
Qtde Plantões: 10

Processo N.: SES-PRO-2023/02908

Nome: (299593/2) SUELEM VIEIRA DE OLIVEIRA
Cargo/Função: (12038) NIVEL TECNICO ASSISTENCIAL
Referência: 000 Carga Horária: 40H
Un. Adm: (195740) HOSP REGIONAL DE SINOP
A Partir de: 02/12/2022 Até30/12/2022
Qtde Plantões: 14

Processo N.: SES-PRO-2022/60164

Nome: (123625/7) SUELI DE LOURDES SARAIVA DA SILVA
Cargo/Função: (12038) NIVEL TECNICO ASSISTENCIAL
Referência: 000 Carga Horária: 40H
Un. Adm: (195715) HOSP REGIONAL DE COLIDER
A Partir de: 01/11/2022 Até29/11/2022
Qtde Plantões: 14

Processo N.: SES-PRO-2023/02121

Nome: (280645/4) SUELI PAULA DE OLIVEIRA
Cargo/Função: (12038) NIVEL TECNICO ASSISTENCIAL
Referência: 000 Carga Horária: 40H
Un. Adm: (195707) HOSP REGIONAL DOUTOR ANTONIO CARLOS SOUTO

FONTES

A Partir de: 01/10/2022 Até31/10/2022
Qtde Plantões: 13

Processo N.: SES-PRO-2023/02908

Nome: (296794/3) SULMA BRITES
Cargo/Função: (12038) NIVEL TECNICO ASSISTENCIAL
Referência: 000 Carga Horária: 40H
Un. Adm: (195740) HOSP REGIONAL DE SINOP
A Partir de: 02/12/2022 Até30/12/2022
Qtde Plantões: 14

Processo N.: SES-PRO-2022/59264

Nome: (308726/1) SUSANNA KELLY SOUZA BRAGA
Cargo/Função: (12036) NIVEL SUPERIOR ASSISTENCIAL
Referência: 000 Carga Horária: 40H
Un. Adm: (195693) HOSP REGIONAL DE SORRISO
A Partir de: 26/11/2022 Até26/11/2022
Qtde Plantões: 1

Processo N.: SES-PRO-2023/01950

Nome: (110690/1) TANIA MARIA DE AMORIM
Cargo/Função: (4912) PROFIS TEC NIV SUPERIOR SERV SAUDE SUS
Referência: D-007 Carga Horária: 30H
Un. Adm: (197246) COORD DE APOIO TECNICO DO CIAPS
A Partir de: 01/12/2022 Até29/12/2022
Qtde Plantões: 10

Processo N.: SES-PRO-2023/02908

Nome: (319755/1) TATIANE SIQUEIRA DA SILVA
Cargo/Função: (12038) NIVEL TECNICO ASSISTENCIAL
Referência: 000 Carga Horária: 40H
Un. Adm: (195740) HOSP REGIONAL DE SINOP
A Partir de: 01/12/2022 Até29/12/2022
Qtde Plantões: 14

Processo N.: SES-PRO-2022/58528

Nome: (296806/3) TAYLISSA DE ARAUJO LOPES
Cargo/Função: (12036) NIVEL SUPERIOR ASSISTENCIAL
Referência: 000 Carga Horária: 30H
Un. Adm: (195693) HOSP REGIONAL DE SORRISO
A Partir de: 01/11/2022 Até19/11/2022
Qtde Plantões: 9

Processo N.: SES-PRO-2022/58528

Nome: (305980/1) THAIS POLESSELLO DOS SANTOS
Cargo/Função: (12036) NIVEL SUPERIOR ASSISTENCIAL
Referência: 000 Carga Horária: 30H
Un. Adm: (195693) HOSP REGIONAL DE SORRISO
A Partir de: 02/11/2022 Até29/11/2022
Qtde Plantões: 10

Processo N.: SES-PRO-2022/58528

Nome: (300688/2) THAIS REGINA LAUTERER ROMERO
Cargo/Função: (12036) NIVEL SUPERIOR ASSISTENCIAL
Referência: 000 Carga Horária: 30H
Un. Adm: (195693) HOSP REGIONAL DE SORRISO
A Partir de: 01/11/2022 Até30/11/2022
Qtde Plantões: 10

Processo N.: SES-PRO-2023/02908

Nome: (304168/2) THAMILLY EMANUELA LIMA DE OLIVEIRA
Cargo/Função: (12038) NIVEL TECNICO ASSISTENCIAL
Referência: 000 Carga Horária: 40H
Un. Adm: (195740) HOSP REGIONAL DE SINOP
A Partir de: 01/12/2022 Até31/12/2022
Qtde Plantões: 13

Processo N.: SES-PRO-2022/60164

Nome: (281505/6) THELMA CAMPOS DE ABREU
Cargo/Função: (12038) NIVEL TECNICO ASSISTENCIAL
Referência: 000 Carga Horária: 40H
Un. Adm: (195715) HOSP REGIONAL DE COLIDER
A Partir de: 02/11/2022 Até30/11/2022
Qtde Plantões: 13

Processo N.: SES-PRO-2022/52705

Nome: (319119/1) THYFANNI DAS NEVES DIAS
Cargo/Função: (12044) NIVEL MEDIO ADMINISTRATIVO
Referência: 000 Carga Horária: 40H
Un. Adm: (195758) HOSP ESTADUAL LOUSITE FERREIRA DA SILVA
A Partir de: 01/10/2022 Até31/10/2022
Qtde Plantões: 14

Processo N.: SES-PRO-2022/58773

Nome: (285673/3) VALDIR CARLOS ZATTERA
Cargo/Função: (12046) NIVEL FUNDAMENTAL ADMINISTRATIVO
Referência: 000 Carga Horária: 40H
Un. Adm: (195693) HOSP REGIONAL DE SORRISO
A Partir de: 01/11/2022 Até29/11/2022
Qtde Plantões: 14

Processo N.: SES-PRO-2023/02908

Nome: (320746/1) VALDIRENE ALVES CARNEIRO
Cargo/Função: (12038) NIVEL TECNICO ASSISTENCIAL
Referência: 000 Carga Horária: 40H
Un. Adm: (195740) HOSP REGIONAL DE SINOP
A Partir de: 02/12/2022 Até30/12/2022
Qtde Plantões: 14

Processo N.: SES-PRO-2023/02908

Nome: (299594/2) VALDIRENE DA SILVA CARLOS
Cargo/Função: (12038) NIVEL TECNICO ASSISTENCIAL
Referência: 000 Carga Horária: 40H
Un. Adm: (195740) HOSP REGIONAL DE SINOP
A Partir de: 02/12/2022 Até30/12/2022
Qtde Plantões: 14

Processo N.: SES-PRO-2023/02908

Nome: (292606/3) VALDIRENE LUCIA ROBERTO GONCALVES
Cargo/Função: (12038) NIVEL TECNICO ASSISTENCIAL
Referência: 000 Carga Horária: 40H
Un. Adm: (195740) HOSP REGIONAL DE SINOP
A Partir de: 02/12/2022 Até30/12/2022
Qtde Plantões: 14

Processo N.: SES-PRO-2023/02908

Nome: (322171/1) VALERIA BARBOSA CHAGAS
Cargo/Função: (12038) NIVEL TECNICO ASSISTENCIAL
Referência: 000 Carga Horária: 40H
Un. Adm: (195740) HOSP REGIONAL DE SINOP
A Partir de: 04/12/2022 Até30/12/2022
Qtde Plantões: 14

Processo N.: SES-PRO-2023/02908

Nome: (292889/3) VALERIA MARTINS FERNANDES
Cargo/Função: (12038) NIVEL TECNICO ASSISTENCIAL
Referência: 000 Carga Horária: 40H
Un. Adm: (195740) HOSP REGIONAL DE SINOP
A Partir de: 01/12/2022 Até29/12/2022
Qtde Plantões: 12

Processo N.: SES-PRO-2023/02908

Nome: (292887/3) VALERIA MENEGHELLI
Cargo/Função: (12038) NIVEL TECNICO ASSISTENCIAL
Referência: 000 Carga Horária: 40H
Un. Adm: (195740) HOSP REGIONAL DE SINOP
A Partir de: 04/12/2022 Até30/12/2022
Qtde Plantões: 13

Processo N.: SES-PRO-2022/59866

Nome: (90063/1) VALQUIRIA ARAUJO NASCIMENTO DE OLIVEIRA
Cargo/Função: (4946) PROFIS TEC NIV MEDIO SERV SAUDE SUS
Referência: D-008 Carga Horária: 40H
Un. Adm: (195715) HOSP REGIONAL DE COLIDER
A Partir de: 03/11/2022 Até29/11/2022
Qtde Plantões: 13

Processo N.: SES-PRO-2023/01337

Nome: (115452/1) VANDA NEVES DE ALMEIDA CRUZ
Cargo/Função: (4946) PROFIS TEC NIV MEDIO SERV SAUDE SUS
Referência: D-007 Carga Horária: 40H
Un. Adm: (195707) HOSP REGIONAL DOUTOR ANTONIO CARLOS SOUTO

FONTES

A Partir de: 02/12/2022 Até29/12/2022
Qtde Plantões: 13

Processo N.: SES-PRO-2023/01337

Nome: (94426/1) VANESSA CRUZ RAMOS
Cargo/Função: (4946) PROFIS TEC NIV MEDIO SERV SAUDE SUS
Referência: D-008 Carga Horária: 40H
Un. Adm: (195707) HOSP REGIONAL DOUTOR ANTONIO CARLOS SOUTO

FONTES

A Partir de: 01/12/2022 Até30/12/2022
Qtde Plantões: 13

Processo N.: SES-PRO-2022/59264

Nome: (281091/3) VANESSA DA SILVA ROCHA
Cargo/Função: (12036) NIVEL SUPERIOR ASSISTENCIAL
Referência: 000 Carga Horária: 40H
Un. Adm: (195693) HOSP REGIONAL DE SORRISO
A Partir de: 01/11/2022 Até29/11/2022
Qtde Plantões: 14

Processo N.: SES-PRO-2023/02908

Nome: (299143/2) VANESSA LIMA DA SILVA
Cargo/Função: (12038) NIVEL TECNICO ASSISTENCIAL
Referência: 000 Carga Horária: 40H
Un. Adm: (195740) HOSP REGIONAL DE SINOP
A Partir de: 04/12/2022 Até31/12/2022
Qtde Plantões: 14

Processo N.: SES-PRO-2023/02908

Nome: (299127/2) VANESSA MACIEL DA SILVA
Cargo/Função: (12038) NIVEL TECNICO ASSISTENCIAL
Referência: 000 Carga Horária: 40H
Un. Adm: (195740) HOSP REGIONAL DE SINOP
A Partir de: 01/12/2022 Até31/12/2022
Qtde Plantões: 13

Processo N.: SES-PRO-2022/59264

Nome: (296693/3) VANI DE CASTRO
Cargo/Função: (12036) NIVEL SUPERIOR ASSISTENCIAL
Referência: 000 Carga Horária: 40H
Un. Adm: (195693) HOSP REGIONAL DE SORRISO
A Partir de: 01/11/2022 Até29/11/2022
Qtde Plantões: 14

Processo N.: SES-PRO-2022/59264

Nome: (87501/5) VANIA BANFI DE QUADROS
Cargo/Função: (12036) NIVEL SUPERIOR ASSISTENCIAL
Referência: 000 Carga Horária: 40H
Un. Adm: (195693) HOSP REGIONAL DE SORRISO
A Partir de: 01/11/2022 Até28/11/2022
Qtde Plantões: 14

Processo N.: SES-PRO-2023/02908

Nome: (304171/2) VANUSA SALUSTIANO DE MACEDO SILVA
Cargo/Função: (12038) NIVEL TECNICO ASSISTENCIAL
Referência: 000 Carga Horária: 40H
Un. Adm: (195740) HOSP REGIONAL DE SINOP
A Partir de: 02/12/2022 Até31/12/2022
Qtde Plantões: 14

Processo N.: SES-PRO-2023/00912

Nome: (252355/3) VAVI SAMPAIO BARBOSA
Cargo/Função: (12048) NIVEL TECNICO OPERACIONAL
Referência: 000 Carga Horária: 40H
Un. Adm: (195715) HOSP REGIONAL DE COLIDER
A Partir de: 02/11/2022 Até28/11/2022
Qtde Plantões: 14

Processo N.: SES-PRO-2023/02908

Nome: (318248/1) VERA LUCIA CALDEIRA DOS ANJOS
Cargo/Função: (12038) NIVEL TECNICO ASSISTENCIAL
Referência: 000 Carga Horária: 40H
Un. Adm: (195740) HOSP REGIONAL DE SINOP
A Partir de: 01/12/2022 Até31/12/2022
Qtde Plantões: 14

Processo N.: SES-PRO-2022/60164

Nome: (279726/4) VERA LUCIA MARQUES DE LIMA
Cargo/Função: (12038) NIVEL TECNICO ASSISTENCIAL
Referência: 000 Carga Horária: 40H
Un. Adm: (195715) HOSP REGIONAL DE COLIDER
A Partir de: 02/11/2022 Até30/11/2022
Qtde Plantões: 14

Processo N.: SES-PRO-2022/58308

Nome: (97115/2) VERA LUCIA SILVA DE SENA
Cargo/Função: (4912) PROFIS TEC NIV SUPERIOR SERV SAUDE SUS
Referência: D-007 Carga Horária: 30H
Un. Adm: (197025) GER DE CAPTACAO DE ORGAOS E TECIDOS
A Partir de: 04/11/2022 Até14/11/2022
Qtde Plantões: 5

Processo N.: SES-PRO-2022/59264

Nome: (299605/2) VERLANE GOMES PEREIRA
Cargo/Função: (12036) NIVEL SUPERIOR ASSISTENCIAL
Referência: 000 Carga Horária: 40H
Un. Adm: (195693) HOSP REGIONAL DE SORRISO
A Partir de: 02/11/2022 Até30/11/2022
Qtde Plantões: 14

Processo N.: SES-PRO-2022/59234

Nome: (298716/2) VILMA LARREA DE ALENCAR
Cargo/Função: (12038) NIVEL TECNICO ASSISTENCIAL
Referência: 000 Carga Horária: 40H
Un. Adm: (136620) GER DE ANALISES DE VIGILANCIA EPIDEMIOLOGICA
A Partir de: 01/11/2022 Até29/11/2022
Qtde Plantões: 14

Processo N.: SES-PRO-2023/02121

Nome: (281237/3) VILMA SUELLEN DA SILVA RAMOS
Cargo/Função: (12038) NIVEL TECNICO ASSISTENCIAL
Referência: 000 Carga Horária: 40H
Un. Adm: (195707) HOSP REGIONAL DOUTOR ANTONIO CARLOS SOUTO

FONTES

A Partir de: 02/10/2022 Até30/10/2022
Qtde Plantões: 13

Processo N.: SES-PRO-2023/02908

Nome: (319751/1) VIVIAN PIMENTEL DA ROCHA
Cargo/Função: (12038) NIVEL TECNICO ASSISTENCIAL
Referência: 000 Carga Horária: 40H
Un. Adm: (195740) HOSP REGIONAL DE SINOP
A Partir de: 09/12/2022 Até31/12/2022
Qtde Plantões: 12

Processo N.: SES-PRO-2022/60164

Nome: (281501/4) VIVIANE DEBORA DA SILVA SOUZA
Cargo/Função: (12038) NIVEL TECNICO ASSISTENCIAL
Referência: 000 Carga Horária: 40H
Un. Adm: (195715) HOSP REGIONAL DE COLIDER
A Partir de: 03/11/2022 Até29/11/2022
Qtde Plantões: 13

Processo N.: SES-PRO-2023/02908

Nome: (210369/4) WALDICLEIA CUNHA DE SOUSA
Cargo/Função: (12038) NIVEL TECNICO ASSISTENCIAL
Referência: 000 Carga Horária: 40H
Un. Adm: (195740) HOSP REGIONAL DE SINOP
A Partir de: 02/12/2022 Até31/12/2022
Qtde Plantões: 14

Processo N.: SES-PRO-2022/59946

Nome: (289210/3) WANDERLEIA APARECIDA ALBANO
Cargo/Função: (12050) NIVEL FUNDAMENTAL
Referência: 000 Carga Horária: 40H
Un. Adm: (195715) HOSP REGIONAL DE COLIDER
A Partir de: 02/11/2022 Até26/11/2022
Qtde Plantões: 10

Processo N.: SES-PRO-2023/02908

Nome: (315883/1) WELLEM BRAGA DE SOUZA
Cargo/Função: (12038) NIVEL TECNICO ASSISTENCIAL
Referência: 000 Carga Horária: 40H
Un. Adm: (195740) HOSP REGIONAL DE SINOP
A Partir de: 01/12/2022 Até31/12/2022
Qtde Plantões: 14

Processo N.: SES-PRO-2022/60164

Nome: (210286/6) WILMA APARECIDA DE MOURA
Cargo/Função: (12038) NIVEL TECNICO ASSISTENCIAL
Referência: 000 Carga Horária: 40H
Un. Adm: (195715) HOSP REGIONAL DE COLIDER
A Partir de: 01/11/2022 Até29/11/2022
Qtde Plantões: 14

Processo N.: SES-PRO-2023/01339

Nome: (91206/1) WILMA APARECIDA MENDES MARTINS
Cargo/Função: (4989) PROFIS APOIO SERV SAUDE SUS
Referência: D-008 Carga Horária: 40H
Un. Adm: (195707) HOSP REGIONAL DOUTOR ANTONIO CARLOS SOUTO

FONTES

A Partir de: 01/12/2022 Até31/12/2022
Qtde Plantões: 13

Processo N.: SES-PRO-2022/60164

Nome: (279505/5) ZENILDE DOS SANTOS
Cargo/Função: (12038) NIVEL TECNICO ASSISTENCIAL
Referência: 000 Carga Horária: 40H
Un. Adm: (195715) HOSP REGIONAL DE COLIDER
A Partir de: 03/11/2022 Até29/11/2022
Qtde Plantões: 13

PUBLICADA, REGISTRADA, CUM-PRÁ-SE.
Cuiabá-MT, 17 de Fevereiro de 2023.
Gilberto Gomes de Figueiredo
Secretário de Estado de Saúde

O(A) Secretário de Estado de Saúde no uso de suas atribuições que lhes são conferidas por lei,

Resolve: DISTRATAR - SES

Objeto: CONTRATAÇÃO TEMPORARIA

CONTRATO/SES/00774/2023 DE: 23/02/2023

Processo N°: SES-PRO-2023/07358
Contratado: (234540/4) SIMONE ANDREOTTO CAVEQUIA DONATO
CPF: 007.047.371-40
Cargo/Função: (12036) NIVEL SUPERIOR ASSISTENCIAL
Perfil Profissional: ENFERMEIRO
Carga Horária: 40 horas semanais
Un. Adm: (195715) HOSP. REG. DE COLIDER
Em: 27/02/2023

CONTRATO/SES/00775/2023 DE: 23/02/2023

Processo N°: SES-PRO-2023/07719
Contratado: (263820/5) EUNICE SOARES DA SILVA
CPF: 496.499.570-49
Cargo/Função: (12038) NIVEL TECNICO ASSISTENCIAL
Perfil Profissional: TÊC. ENFERMAGEM
Carga Horária: 40 horas semanais
Un. Adm: (195685) HOSP REGIONAL RONDONOPOLIS IRMA ELZA GIOVANELLA
Em: 09/02/2023

CONTRATO/SES/00776/2023 DE: 23/02/2023

Processo N°: SES-PRO-2023/08197
Contratado: (297199/2) MARY MONICA SILVA DO CARMO
CPF: 998.626.385-91
Cargo/Função: (12036) NIVEL SUPERIOR ASSISTENCIAL
Perfil Profissional: ENFERMEIRO
Carga Horária: 40 horas semanais
Un. Adm: (195740) HOSP REGIONAL DE SINOP
Em: 28/02/2023

CONTRATO/SES/00777/2023 DE: 23/02/2023

Processo N°: SES-PRO-2023/08350
Contratado: (299410/2) MARTA HELENA DIAS BATISTA
CPF: 010.240.291-40
Cargo/Função: (12038) NIVEL TECNICO ASSISTENCIAL
Perfil Profissional: TÊC. ENFERMAGEM
Carga Horária: 40 horas semanais
Un. Adm: (195740) HOSP. REG. DE SINOP
Em: 28/02/2023

CONTRATO/SES/00778/2023 DE: 23/02/2023

Processo N°: SES-PRO-2023/08211
Contratado: (299739/4) ALEXANDRA MARCELINA DA SILVA BARROS
CPF: 026.401.481-25
Cargo/Função: (12036) NIVEL SUPERIOR ASSISTENCIAL
Perfil Profissional: PSICÓLOGO
Carga Horária: 40 horas semanais
Un. Adm: (195731) HOSP REGIONAL DE ALTA FLORESTA ALBERT SABIN
Em: 31/07/2023

CONTRATO/SES/00779/2023 DE: 23/02/2023
 Processo N.º: SES-PRO-2023/07851
 Contratado: (300570/2) MICHELI LUANA MICHELS
 CPF: 710.496.731-15
 Cargo/Função: (12036) NIVEL SUPERIOR ASSISTENCIAL
 Perfil Profissional: FISIOTERAPEUTA
 Carga Horária: 30 horas semanais
 Un. Adm: (195685) HOSP REGIONAL RONDONOPOLIS IRMA ELZA GIOVANELLA
 Em: 06/02/2023

CONTRATO/SES/00780/2023 DE: 23/02/2023
 Processo N.º: SES-PRO-2023/08347
 Contratado: (305450/1) NELCI DE ASSIS PEREIRA
 CPF: 033.325.921-14
 Cargo/Função: (12040) NIVEL AUXILIAR ASSISTENCIAL
 Perfil Profissional: AUX FARMACIA
 Carga Horária: 40 horas semanais
 Un. Adm: (195740) HOSP. REG. DE SINOP
 Em: 28/02/2023

CONTRATO/SES/00781/2023 DE: 23/02/2023
 Processo N.º: SES-CIN-2023/13364
 Contratado: (316525/1) AMANDA VANNI BORGES
 CPF: 034.802.991-80
 Cargo/Função: (12036) NIVEL SUPERIOR ASSISTENCIAL
 Perfil Profissional: FISIOTERAPEUTA
 Carga Horária: 30 horas semanais
 Un. Adm: (151769) DIR DO ESCRITORIO REG DE SAUDE DE DIAMANTINO
 Em: 06/04/2023

CONTRATO/SES/00782/2023 DE: 23/02/2023
 Processo N.º: SES-PRO-2023/07585
 Contratado: (316622/1) WESLEY JATOBA DE ALMEIDA
 CPF: 031.104.081-04
 Cargo/Função: (12036) NIVEL SUPERIOR ASSISTENCIAL
 Perfil Profissional: ENFERMEIRO
 Carga Horária: 40 horas semanais
 Un. Adm: (195693) HOSP REGIONAL DE SORRISO
 Em: 18/02/2023

CONTRATO/SES/00783/2023 DE: 23/02/2023
 Processo N.º: SES-PRO-2023/08348
 Contratado: (318252/1) NAYELLEN SOKOLOWSKI BERTOLINI
 CPF: 059.471.431-19
 Cargo/Função: (12040) NIVEL AUXILIAR ASSISTENCIAL
 Perfil Profissional: AUX FARMACIA
 Carga Horária: 40 horas semanais
 Un. Adm: (195740) HOSP REGIONAL DE SINOP
 Em: 28/02/2023

CONTRATO/SES/00784/2023 DE: 23/02/2023
 Processo N.º: SES-PRO-2023/08241
 Contratado: (319249/1) GERCIONE PEREIRA DOS SANTOS
 CPF: 001.219.012-89
 Cargo/Função: (12046) NIVEL FUNDAMENTAL ADMINISTRATIVO
 Perfil Profissional: MAQUEIRO
 Carga Horária: 40 horas semanais
 Un. Adm: (195758) HOSP ESTADUAL LOUSITE FERREIRA DA SILVA
 Em: 13/02/2023

CONTRATO/SES/00785/2023 DE: 23/02/2023
 Processo N.º: SES-PRO-2023/08499
 Contratado: (321099/1) ANTONIO CARLOS FAGUNDES DE SOUZA
 CPF: 018.181.841-84
 Cargo/Função: (12046) NIVEL FUNDAMENTAL ADMINISTRATIVO
 Perfil Profissional: MAQUEIRO
 Carga Horária: 40 horas semanais
 Un. Adm: (118710) UNID ESPECIAL DE CONTR MOVIMENTACAO DE PESSOAL
 Em: 05/02/2023

CONTRATO/SES/00786/2023 DE: 23/02/2023
 Processo N.º: SES-PRO-2023/08654
 Contratado: (295794/3) APARECIDA SILVA PRUDENCIO DE DEUS E MOURA
 CPF: 621.695.721-04
 Cargo/Função: (12038) NIVEL TECNICO ASSISTENCIAL
 Perfil Profissional: TEC. ENFERMAGEM
 Carga Horária: 40 horas semanais
 Un. Adm: (224316) COORD DE CLINICA MEDICA E PEDIATRICA
 Em: 15/02/2023

PUBLICADA, REGISTRADA, CUMPR-SE.
 Cuiabá-MT, 17 de Fevereiro de 2023.
 Gilberto Gomes de Figueiredo
 Secretário de Estado de Saúde

BOLETIM DE PESSOAL/SES/00291/2023 DE: 23/02/2023

O(A) Secretário de Estado de Saúde no uso de suas atribuições que lhes são conferidas por lei,

Resolve: CONCEDER
 Evento: ADICIONAL NOTURNO

Processo N.: SES-PRO-2022/57569
 Nome: (86198/1) ANAI TERESINHA GORIZIA
 Cargo/Função: (4946) PROFIS TEC NIV MEDIO SERV SAUDE SUS
 Un. Adm: (195758) HOSP ESTADUAL LOUSITE FERREIRA DA SILVA
 A Partir de: 01/11/2022 Até 01/11/2022

Processo N.: SES-PRO-2022/55302
 Nome: (86285/1) CAIO PEREIRA MARTINS
 Cargo/Função: (4989) PROFIS APOIO SERV SAUDE SUS
 Un. Adm: (195715) HOSP REGIONAL DE COLIDER
 A Partir de: 02/10/2022 Até 02/10/2022

Processo N.: SES-PRO-2022/57569
 Nome: (26512/2) ONDINA SANTOS DE ARRUDA PINTO
 Cargo/Função: (4946) PROFIS TEC NIV MEDIO SERV SAUDE SUS
 Un. Adm: (195758) HOSP ESTADUAL LOUSITE FERREIRA DA SILVA
 A Partir de: 03/11/2022 Até 03/11/2022

Processo N.: SES-PRO-2022/57569
 Nome: (106892/1) VICTOR HUGO PEREIRA MARTINS
 Cargo/Função: (4946) PROFIS TEC NIV MEDIO SERV SAUDE SUS
 Un. Adm: (195758) HOSP ESTADUAL LOUSITE FERREIRA DA SILVA
 A Partir de: 04/11/2022 Até 04/11/2022

PUBLICADA, REGISTRADA, CUMPR-SE.
 Cuiabá-MT, 17 de Fevereiro de 2023.
 Gilberto Gomes de Figueiredo
 Secretário de Estado de Saúde

BOLETIM DE PESSOAL/SES/00292/2023 DE: 23/02/2023

O(A) Secretário de Estado de Saúde no uso de suas atribuições que lhes são conferidas por lei,

Resolve: TORNAR SEM EFEITO
 Evento: ADICIONAL NOTURNO

Processo N.:
 Nome: (208199/4) ROGERIO NUNES SILVA
 Cargo/Função: ()
 Un. Adm: (195715) HOSP REGIONAL DE COLIDER
 A Partir de: 01/06/2022 Até 01/06/2022

PUBLICADA, REGISTRADA, CUMPR-SE.
 Cuiabá-MT, 17 de Fevereiro de 2023.
 Gilberto Gomes de Figueiredo
 Secretário de Estado de Saúde

BOLETIM DE PESSOAL/SES/00293/2023 DE: 23/02/2023

O(A) Secretário de Estado de Saúde no uso de suas atribuições que lhes são conferidas por lei,

Resolve: DEFERIR
 Evento: LICENCA PARA TRATAMENTO DE SAUDE

Processo N.:
 Nome: (38025/2) IRAIDE GERALDA DE SANTANA
 Cargo/Função: (4912) PROFIS TEC NIV SUPERIOR SERV SAUDE SUS
 Un. Adm: (118710) UNID ESPECIAL DE CONTR MOVIMENTACAO DE PESSOAL
 A Partir de: 14/02/2023 Até 13/06/2023

Processo N.:
 Nome: (101214/1) NELSON JOSE PEDROTTI
 Cargo/Função: (4989) PROFIS APOIO SERV SAUDE SUS
 Un. Adm: (151475) DIR DO ESCRITORIO REG DE SAUDE DE RONDONOPOLIS
 A Partir de: 14/02/2023 Até 14/05/2023

Processo N.:
 Nome: (93290/1) NEUZA APARECIDA GIMENEZ
 Cargo/Função: (4989) PROFIS APOIO SERV SAUDE SUS
 Un. Adm: (191078) COORD DE APOIO ADMINISTRATIVO DO CIAPS
 A Partir de: 06/02/2023 Até 06/04/2023

Processo N.:
 Nome: (106601/1) NILVA DA SILVEIRA DE JESUS TRETER
 Cargo/Função: (4946) PROFIS TEC NIV MEDIO SERV SAUDE SUS
 Un. Adm: (196649) SUPERINT DE FINANÇAS
 A Partir de: 21/10/2022 Até 30/10/2022

Processo N.:
 Nome: (106601/1) NILVA DA SILVEIRA DE JESUS TRETER
 Cargo/Função: (4946) PROFIS TEC NIV MEDIO SERV SAUDE SUS
 Un. Adm: (196649) SUPERINT DE FINANÇAS
 A Partir de: 01/11/2022 Até 15/11/2022

Processo N.:
 Nome: (106601/1) NILVA DA SILVEIRA DE JESUS TRETER
 Cargo/Função: (4946) PROFIS TEC NIV MEDIO SERV SAUDE SUS
 Un. Adm: (196649) SUPERINT DE FINANÇAS
 A Partir de: 16/11/2022 Até 30/11/2022

Processo N.:
 Nome: (106601/1) NILVA DA SILVEIRA DE JESUS TRETER
 Cargo/Função: (4946) PROFIS TEC NIV MEDIO SERV SAUDE SUS
 Un. Adm: (196649) SUPERINT DE FINANÇAS
 A Partir de: 02/12/2022 Até 16/12/2022

Processo N.:
 Nome: (106601/1) NILVA DA SILVEIRA DE JESUS TRETER
 Cargo/Função: (4946) PROFIS TEC NIV MEDIO SERV SAUDE SUS
 Un. Adm: (196649) SUPERINT DE FINANÇAS
 A Partir de: 05/10/2022 Até 19/10/2022

Processo N.:
 Nome: (106601/1) NILVA DA SILVEIRA DE JESUS TRETER
 Cargo/Função: (4946) PROFIS TEC NIV MEDIO SERV SAUDE SUS
 Un. Adm: (196649) SUPERINT DE FINANÇAS
 A Partir de: 27/09/2022 Até 04/10/2022

Processo N.:
 Nome: (78106/3) RAIMUNDO MOREIRA CALDAS
 Cargo/Função: (4989) PROFIS APOIO SERV SAUDE SUS
 Un. Adm: (152005) DIR DO ESCRIT REG DE SAUDE SAO FELIX DO ARAGUAIA
 A Partir de: 04/02/2023 Até 11/03/2023

PUBLICADA, REGISTRADA, CUMPR-SE.
 Cuiabá-MT, 17 de Fevereiro de 2023.
 Gilberto Gomes de Figueiredo
 Secretário de Estado de Saúde

BOLETIM DE PESSOAL/SES/00294/2023 DE: 23/02/2023

O(A) Secretário de Estado de Saúde no uso de suas atribuições que lhes são conferidas por lei,

Resolve: TORNAR SEM EFEITO
 Evento: LICENCA PREMIO - GOZO

Processo N.: SES-CIN-2023/07934
 Nome: (42087/1) MARCOS ANTONIO DE LEMOS
 Cargo/Função: (4912) PROFIS TEC NIV SUPERIOR SERV SAUDE SUS
 Quinquênio de Referência: 29/04/2013 Ate 28/04/2018
 A Partir de: 04/03/2023 Até 02/04/2023

PUBLICADA, REGISTRADA, CUMPR-SE.
 Cuiabá-MT, 17 de Fevereiro de 2023.
 Gilberto Gomes de Figueiredo
 Secretário de Estado de Saúde

BOLETIM DE PESSOAL/SES/00295/2023

DE: 23/02/2023

O(A) Secretário de Estado de Saúde no uso de suas atribuições que lhes são conferidas por lei,

Resolve: CONCEDER

Evento: LICENÇA PREMIO - CONCESSÃO

Processo N.: SES-CIN-2023/11598

Nome: (90583/1) MARIA DE FATIMA MARTINS

Quinquênio: 19/09/2015 Até 18/09/2020

Qtde Dias: 90

PUBLICADA, REGISTRADA, CUMPRADA-SE.

Cuiabá-MT, 17 de Fevereiro de 2023.

Gilberto Gomes de Figueiredo

Secretário de Estado de Saúde

BOLETIM DE PESSOAL/SES/00296/2023

DE: 23/02/2023

O(A) Secretário de Estado de Saúde no uso de suas atribuições que lhes são conferidas por lei,

Resolve: CESSAR OS EFEITOS

Evento: Adicional de Insalubridade LC 502

Processo N.:

Nome: (208199/4) ROGERIO NUNES SILVA

Cargo/Função: (12036) NIVEL SUPERIOR ASSISTENCIAL

Un. Adm: (195715) HOSP REGIONAL DE COLIDER

A Partir de: 30/05/2022

PUBLICADA, REGISTRADA, CUMPRADA-SE.

Cuiabá-MT, 17 de Fevereiro de 2023.

Gilberto Gomes de Figueiredo

Secretário de Estado de Saúde

BOLETIM DE PESSOAL/SES/00297/2023

DE: 23/02/2023

O(A) Secretário de Estado de Saúde no uso de suas atribuições que lhes são conferidas por lei,

Resolve: CONCEDER

Evento: Adicional de Insalubridade LC 502

Processo N.:

Nome: (94366/1) YEDA MARIA VIEIRA NASCIMENTO

Cargo/Função: (4946) PROFIS TEC NIV MEDIO SERV SAUDE SUS

Un. Adm: (195685) HOSP REGIONAL RONDONOPOLIS IRMA ELZA GIOVANELLA

A Partir de: 22/09/2022 Até

PUBLICADA, REGISTRADA, CUMPRADA-SE.

Cuiabá-MT, 17 de Fevereiro de 2023.

Gilberto Gomes de Figueiredo

Secretário de Estado de Saúde

BOLETIM DE PESSOAL/GOV/00006/2023

DE: 23/02/2023

O(A) Secretário-Chefe de Gabinete do Governador no uso de suas atribuições que lhes são conferidas por lei,

Resolve: DEFERIR

Evento: LICENCA PARA TRATAMENTO DE SAUDE

Processo N.:

Nome: (321863/1) FELIPE ALMEIDA PEDROSO

Cargo/Função: (15007) ESTAGIARIOS POS GRADUACAO

Un. Adm: (203149) GAB DO GOVERNADOR

A Partir de: 15/01/2023 Até29/01/2023

PUBLICADA, REGISTRADA, CUMPRADA-SE.

Cuiabá-MT, 17 de Fevereiro de 2023.

Jordan Espindola dos Santos

Secretário-Chefe de Gabinete do Governador

ADMINISTRAÇÃO INDIRETA

UNEMAT

UNIVERSIDADE DO ESTADO DE MATO GROSSO

PORTARIA/UNEMAT/00039/2023

DE: 23/02/2023

O(A) Reitora-Presidente da FUNEMT no uso de suas atribuições que lhes são conferidas por lei,

Resolve: CONCEDER

Evento: LICENCA POR MOTIVO DE AFASTAMENTO DO CONJUGE

Processo N.: 055/2001

Nome: (83163/1) JACQUELINE FONTES GARCIA

Cargo/Função: (3654) PROFESSOR AUXILIAR

Un. Adm: (058203) DEP. DE CIENCIAS BIOLOGICAS

A Partir de: 30/01/2001 Até02/01/2002

PUBLICADA, REGISTRADA, CUMPRADA-SE.

Cuiabá-MT, 17 de Fevereiro de 2023.

Vera Lúcia da Rocha Maquêa

Reitora-Presidente da FUNEMT

O(A) Reitora-Presidente da FUNEMT no uso de suas atribuições que lhes são conferidas por lei,

Resolve: RETIFICAR

Objeto: CONTRATAÇÃO TEMPORARIA POR MOTIVO DE URGÊNCIA

CONTRATO/UNEMAT/00598/2023

DE: 23/02/2023

Processo N.: 15/2023

Contratado: (132003/8) DHIEGO DONIZETHE FERREIRA GUMIERI

CPF: 007.827.581-42

Cargo/Função: (11802) PROFESSOR UNEMAT LC 534/2014

Referência: A-001 Carga Horária: 20 horas semanais

Un. Adm: (206415) FACUL DE CIENCIAS DA SAUDE

A Partir de: 06/02/2023 Até08/07/2023

PUBLICADA, REGISTRADA, CUMPRADA-SE.

Cuiabá-MT, 17 de Fevereiro de 2023.

Vera Lúcia da Rocha Maquêa

Reitora-Presidente da FUNEMT

MT SAÚDE

INSTITUTO MATO GROSSO SAÚDE

BOLETIM DE PESSOAL/MT SAUDE/00001/2023

DE: 23/02/2023

O(A) Presidente do MT SAUDE no uso de suas atribuições que lhes são conferidas por lei,

Resolve: DEFERIR

Evento: LICENCA PREMIO - GOZO

Processo N.:

Nome: (82119/1) ADRIANA ALEXANDRE DE OLIVEIRA

Cargo/Função: (5365) TECNICO ADMINISTRATIVO L 10052

Quinquênio de Referência: 06/02/2013 Ate 05/02/2018

A Partir de: 28/02/2023 Até14/03/2023

Processo N.:

Nome: (247779/1) CELSO SANDRO DE CAMPOS LEITE

Cargo/Função: (6052) TECNICO DESENV ECO SOC L 10177/14

Quinquênio de Referência: 22/04/2013 Ate 21/04/2018

A Partir de: 06/03/2023 Até20/03/2023

Processo N.:

Nome: (203213/1) EDUARDO BERGAMO

Cargo/Função: (5349) ANALISTA ADMINISTRATIVO L 10052

Quinquênio de Referência: 26/06/2013 Ate 25/06/2018

A Partir de: 20/03/2023 Até03/04/2023

PUBLICADA, REGISTRADA, CUMPRADA-SE.

Cuiabá-MT, 17 de Fevereiro de 2023.

Misma Thalita dos Anjos Coutinho

Presidente do MT SAUDE

INTERMAT

INSTITUTO DE TERRAS DE MATO GROSSO

BOLETIM DE PESSOAL/INTERMAT/00016/2023

DE: 23/02/2023

O(A) Presidente do INTERMAT no uso de suas atribuições que lhes são conferidas por lei,

Resolve: REMOVER

Evento: Remoção Interna a Pedido

Processo N.:

Nome: (277681/1) JOSE MAURO DIAS NASCIMENTO

Cargo/Função: (5715) AGENTE FUNDIARIO AGRARIO L 10042

Para Un. Adm: (210358) GER DE REGULIZACAO FUNDIARIA RURAL

A Partir de: 16/02/2023

PUBLICADA, REGISTRADA, CUMPRADA-SE.

Cuiabá-MT, 17 de Fevereiro de 2023.

Francisco Serafim de Barros

Presidente do INTERMAT

INDEA

INSTITUTO DE DEFESA AGROPECUÁRIA

BOLETIM DE PESSOAL/INDEA/00119/2023

DE: 23/02/2023

O(A) Presidente do INDEA no uso de suas atribuições que lhes são conferidas por lei,

Resolve: DEFERIR

Evento: LICENCA PARA TRATAMENTO DE SAUDE

Processo N.:

Nome: (248675/1) LETICIA CEZARIA RODRIGUES GOMES

Cargo/Função: (3876) AGENTE FISCAL EST DEF AGRO FLOR II L9070

Un. Adm: (149870) UNID LOCAL DE EXECUCAO DE ALTO BOA VISTA

A Partir de: 26/01/2023 Até24/02/2023

Processo N.:

Nome: (252004/1) RODOLFO BARILLI SA

Cargo/Função: (3870) FISCAL EST DEF AGRO E FLORESTAL L9070

Un. Adm: (148920) UNID LOCAL DE EXECUCAO DE NOVA XAVANTINA

A Partir de: 30/01/2023 Até28/02/2023

PUBLICADA, REGISTRADA, CUMPRADA-SE.

Cuiabá-MT, 17 de Fevereiro de 2023.

Emanuele Gonçalves de Almeida

Presidente do INDEA

BOLETIM DE PESSOAL/INDEA/00120/2023

DE: 23/02/2023

O(A) Presidente do INDEA no uso de suas atribuições que lhes são conferidas por lei,

Resolve: DEFERIR

Evento: LICENÇA PREMIO - GOZO

Processo N.: INDEAMT-REQ-2023/00171

Nome: (247041/1) CARLOS EDUARDO SILVA RAMOS
Cargo/Função: (3876) AGENTE FISCAL EST DEF AGRO FLOR II L9070
Quinquênio de Referência: 03/04/2013 Até 02/04/2018
A Partir de: 13/03/2023 Até 22/03/2023

Processo N.: INDEAMT-REQ-2023/00163

Nome: (95551/2) CESAR DUARTE CORDEIRO
Cargo/Função: (3874) AGENTE FISCAL EST DEF AGRO FLOR I L9070
Quinquênio de Referência: 05/01/2016 Até 04/01/2021
A Partir de: 17/04/2023 Até 26/04/2023

PUBLICADA, REGISTRADA, CUMpra-SE.
Cuiabá-MT, 17 de Fevereiro de 2023.
Emanuele Gonçalves de Almeida
Presidente do INDEA

BOLETIM DE PESSOAL/INDEA/00121/2023

DE: 23/02/2023

O(A) Presidente do INDEA no uso de suas atribuições que lhes são conferidas por lei,

Resolve: DEFERIR

Evento: GOZO LICENÇA-PREMIO, JORNADA 50%

Processo N.: INDEAMT-PRO-2023/02071

Nome: (127824/1) DENISE MARTINS GARCIA
Cargo/Função: (3874) AGENTE FISCAL EST DEF AGRO FLOR I L9070
Quinquênio de Referência: 20/03/2016 Até 19/03/2021
A Partir de: 15/02/2023 Até 15/04/23

PUBLICADA, REGISTRADA, CUMpra-SE.
Cuiabá-MT, 17 de Fevereiro de 2023.
Emanuele Gonçalves de Almeida
Presidente do INDEA

BOLETIM DE PESSOAL/INDEA/00122/2023

DE: 23/02/2023

O(A) Presidente do INDEA no uso de suas atribuições que lhes são conferidas por lei,

Resolve: CONCEDER

Evento: LICENÇA PREMIO - CONCESSÃO

Processo N.: INDEAMT-PRO-2023/02181

Nome: (244730/1) JUBIRLENE ALVES BARROS
Quinquênio: 13/02/2018 Até 12/02/2023
Qtde Dias: 90

Processo N.: INDEAMT-PRO-2023/02187

Nome: (244764/1) SILVANIA FERREIRA DE ALMEIDA
Quinquênio: 14/02/2018 Até 13/02/2023
Qtde Dias: 90

PUBLICADA, REGISTRADA, CUMpra-SE.
Cuiabá-MT, 17 de Fevereiro de 2023.
Emanuele Gonçalves de Almeida
Presidente do INDEA

DETRAN**DEPARTAMENTO ESTADUAL DE TRÂNSITO**

BOLETIM DE PESSOAL/DETRAN/00103/2023

DE: 23/02/2023

O(A) Presidente do DETRAN no uso de suas atribuições que lhes são conferidas por lei,

Resolve: REMOVER

Evento: Remoção Interna a Pedido

Processo N.:

Nome: (105462/31) LILIAN SILVANIA FELIPETTO PAVAN
Cargo/Função: (5430) AGENTE DO SERVICO DE TRANSITO LC 505/13
Para Un. Adm: (155713) 52 TERRA NOVA DO NORTE
A Partir de: 17/02/2023

PUBLICADA, REGISTRADA, CUMpra-SE.
Cuiabá-MT, 17 de Fevereiro de 2023.
Gustavo Reis Lobo de Vasconcelos
Presidente do DETRAN

BOLETIM DE PESSOAL/DETRAN/00104/2023

DE: 23/02/2023

O(A) Presidente do DETRAN no uso de suas atribuições que lhes são conferidas por lei,

Resolve: DEFERIR

Evento: LICENÇA PATERNIDADE

Processo N.: DETRAN-CIN-2023/01770

Nome: (225809/1) CARLOS ANDERSON HECK
Cargo/Função: (5430) AGENTE DO SERVICO DE TRANSITO LC 505/13
Un. Adm: (103381) 19 SINOP
A Partir de: 10/02/2023 Até 14/02/2023

PUBLICADA, REGISTRADA, CUMpra-SE.
Cuiabá-MT, 17 de Fevereiro de 2023.
Gustavo Reis Lobo de Vasconcelos
Presidente do DETRAN



BAIXE O APLICATIVO E
ACOMPANHE OS SORTEIOS.

Com CPF na nota
você ajuda a
uma instituição
e ainda concorre
a mais de 1000
prêmios por mês.



Acesse o site e baixe
o aplicativo para saber
todas as informações.

nota.mt.gov.br



SIGILO TOTAL DAS
SUAS INFORMAÇÕES.

Antes de fazer seu cadastro, confira o regulamento completo no site.

SEFAZ
Secretaria
de Estado
de Fazenda



LICITAÇÃO

SECRETARIAS

SEPLAG

SECRETARIA DE ESTADO DE PLANEJAMENTO E GESTÃO

**AVISO DE PRORROGAÇÃO DA ABERTURA DA LICITAÇÃO
PREGÃO ELETRÔNICO Nº 021/2022/SEPLAG
PROCESSO Nº 232258/2020 (SEPLAG-PRO-2022/07761)**

A Superintendência de Licitações e Registro de Preço/SEPLAG torna público que o **Pregão Eletrônico nº 021/2022, marcado para ser realizado no dia 24/02/2023 às 09h00min - Horário local (Cuiabá/MT)**, cujo objeto é o Registro de preços para futura e eventual aquisição de Computadores e Notebooks para atender a demanda dos Órgãos/Entidades do Poder Executivo Estadual, conforme especificações e condições técnicas constantes no Edital e em seus anexos, **foi prorrogado para o dia 27/02/2023, às 09h00min - Horário local (Cuiabá/MT)**, em decorrência de análise de pedido de esclarecimentos.

LANÇAMENTO E ENVIO DA(S) PROPOSTA(S) NO SIAG: as propostas poderão ser lançadas no sistema até o dia 27/02/2023, às **08h45min - Horário local (Cuiabá/MT)**.

ABERTURA DAS PROPOSTAS E INÍCIO DA SESSÃO: no dia 27/02/2023 às 09h00min - Horário local (Cuiabá/MT), através do endereço: <http://aquisicoes.seplag.mt.gov.br>.

EDITAL DISPONIBILIZADOS NO: Portal de Aquisições: <http://aquisicoes.seplag.mt.gov.br> - dúvidas pelo Sistema SIAG - tel. 0XX-65-3613-3716 ou 3613-3718.

Cuiabá-MT, 22 de fevereiro de 2023.

Katiene Cetsumi Miyakawa Pinheiro

Secretária Adjunta de Aquisições Governamentais/SEPLAG
(original assinado)

SEMA

SECRETARIA DE ESTADO DE MEIO AMBIENTE

**AVISO DE CONTINUIDADE DE LICITAÇÃO
PREGÃO ELETRÔNICO Nº. 001/2023/SEMA
SEMA-PRO-2022/12578**

A Secretaria de Estado de Meio Ambiente, por meio de sua Pregoeira Oficial, no uso de suas atribuições, torna público a continuidade do Pregão Eletrônico nº 001/2023, cujo objeto é "**Concessão onerosa de uso de uma área de 11,30 m² na Secretaria de Estado de Meio Ambiente, destinada a instalação e funcionamento de uma lanchonete/cantina, a fim de possibilitar o atendimento à demanda dos servidores desta instituição, proporcionando-lhes maior conforto e comodidade**", a qual será realizada no dia 27/02/2023 às 14h00min (horário local), para divulgação do resultado da análise dos recursos.

Cuiabá - MT, 22 de fevereiro de 2023.

BRUNA CARLA GUARIM DA SILVA

Pregoeira Oficial
SEMA/MT

**AVISO DE CONTINUIDADE
PREGÃO ELETRÔNICO Nº. 003/2023/SEMA
SIAG 0055430/2022
SEMA-PRO-2022/05543**

A Secretaria de Estado de Meio Ambiente, por meio de sua Pregoeira Oficial, no uso de suas atribuições, torna público a continuidade do Pregão Eletrônico nº 003/2023, cujo objeto é "**Aquisição de materiais de consumo de uso rotineiro pelo Laboratório de Monitoramento Ambiental da Secretaria de Estado de Meio Ambiente de Mato Grosso**", a qual será realizada no dia **24/02/2023 às 14h00min (horário local)**, para continuidade dos lotes suspensos.

Cuiabá - MT, 22 de fevereiro de 2023.

Bruna Carla Guarim da Silva

Pregoeira Oficial
SEMA/MT

**AVISO DE LICITAÇÃO
PREGÃO ELETRÔNICO Nº. 005/2023/SEMA
SEMA-PRO-2022/17006**

A Secretaria de Estado de Meio Ambiente, neste ato representada por sua Pregoeira Oficial, no uso de suas atribuições, torna público a divulgação do Edital, cujo objeto é a "**Contratação de empresa especializada em serviços de manutenção preventiva e corretiva em aparelhos de ar condicionado, com fornecimento de peças de reposições, assim como a instalação de novos aparelhos, desinstalação e/ou remanejamento de aparelho de ar condicionado do tipo Split (Hi-Wall, cassete e Piso Teto com tecnologia Inverter ou não); como também manutenção preventiva, corretiva para aparelhos de Ar Condicionado tipo Central, Splitão, para atender à SEMA - Secretaria de Estado do Meio Ambiente - nas unidades: Sede, Parque Mãe Bonifácia, Parque Massairô Okamura, Parque Zé Bolo Flô e Distrito Industrial, todos em Cuiabá/MT**".

LANÇAMENTO DA PROPOSTA DE PREÇOS: dia 24 de fevereiro de 2023, até às 13h30min do dia 07 de março de 2023, como referência o horário de Cuiabá-MT.

ABERTURA DAS PROPOSTAS: às 14h00min do dia 07 de março de 2023, tendo como referência o horário de Cuiabá-MT.

AQUISIÇÃO DO EDITAL: o edital está disponível na internet, no seguintes endereços: <https://aquisicoes.seplag.mt.gov.br> > acessar o portal da SEPLAG > Superintendências > Aquisições Governamentais. E ainda, estará disponível para consulta o processo físico na Secretaria de Estado de Meio Ambiente - SEMA, Rua C, Esquina com Rua F - Palácio Paiaguás - Centro Político Administrativo - Cuiabá/MT - CEP 78050-970, de segunda à sexta-feira em horário de expediente. No caso de dúvidas, os interessados poderão entrar em contato pelos telefones: (0**65) 3613-7308 e 3613-7270 ou através do endereço eletrônico: licitacao1@sema.mt.gov.br.

Cuiabá - MT, 22 de fevereiro de 2023.

BRUNA CARLA GUARIM DA SILVA

Pregoeira Oficial
SEMA/MT

SINFRA

SECRETARIA DE ESTADO DE INFRAESTRUTURA E LOGÍSTICA

**Extrato do Quarto Termo Aditivo: 096/2021/01/04-SINFRA
Processo nº SINFRA-PRO-2022/15372.**

Objeto: 1.10 presente Termo Aditivo tem como objeto o REEQUILÍBRIO ECONOMICO FINANCEIRO DE OLEO DIESEL, em conformidade com a Nota Técnica NTS24917822 Fls. 79/133 e na NOTA TÉCNICA Nº 071/2022/ SUEF III/SINFRA-MT de fls. 139.

1.20 valor do presente pleito é de e R\$ 124.923,94 (Cento e vinte e quatro mil e novecentos e vinte e três reais e noventa e quatro centavos), referente a Outubro/2022 da 8ª medição do IC 096/2021.

Assinatura: 22/02/2023

PARTES: OESTE CONSTRUTORA LTDA CNPJ: 04.746.603/0001-98 e a SECRETARIA DE ESTADO DE INFRAESTRUTURA E LOGÍSTICA - SINFRA CNPJ: 03.507.415/0022-79.

**AVISO DE CONTINUIDADE DE LICITAÇÃO
PREGÃO ELETRÔNICO Nº 39/2022
(Processo Administrativo SINFRA-PRO-2022/08345)**

A Secretaria de Estado de Infraestrutura e Logística vem a público informar que a sessão do pregão em epígrafe, cujo objeto é a contratação de empresa de consultoria especializada em serviços de estudos e modelagem de concessões de rodovias e transportes intermunicipal, estruturação de projetos, gestão de ativos rodoviários e apoios a concessões de rodovias e transportes intermunicipal, **terá continuidade, para divulgação de resultado da análise dos lotes 03 e 04, no dia 24/02/2023, via sistema SIAG, a partir das 08h00min (horário de Cuiabá).**

Cuiabá, 22 de fevereiro de 2023.

SIMONE PEIXOTO DA SILVA
Pregoeira Oficial
Portaria nº 005/2023/SINFRA
(original assinado)

SEDUC

SECRETARIA DE ESTADO DE EDUCAÇÃO

**EXTRATO DO 3º TERMO ADITIVO AO CONTRATO Nº 070/2021 - DE
PRAZO DE EXECUÇÃO E VIGÊNCIA**

Fundamento Legal: Artigo o art. 57, §1º, inciso I e IV da Lei de Licitações - Lei 8666/93, Parecer Jurídico Referencial nº 480034/2019-SGAC/PGE/2019.

Origem: Tomada de Preços nº 008/2021 processo nº 182219/2021, convertido em Sigadoc SEDUC-PRO-2022/106892.

Partes: SECRETARIA DE ESTADO DE EDUCAÇÃO - SEDUC e a empresa AROEIRA CONSTRUÇÕES E INCORPORAÇÃO E VENDAS LTDA, inscrita no CNPJ/MF sob o nº 02.250.369/0001-88

Objeto do Aditivo: Aditar a Cláusulas Décima Primeira e Décima Segunda - Prazo de Execução e de Vigência - o contrato refere-se a reforma e ampliação da Escola Estadual Padre Firmo Duarte Filho, localizada no município de Cuiabá - MT.

Dos Prazos:

Execução: Aditar o prazo de execução por mais 240 (duzentos e quarenta) dias, com início em **06/02/2023**, e com término previsto em **04/10/2023**.

De Vigência: Aditar o prazo de vigência por mais 330 (trezentos e trinta) dias com início em **19/04/2023** e término em **15/03/2024**.

Cuiabá/MT, 10 de fevereiro de 2023.

ALAN RESENDE PORTO
SECRETARIA DE ESTADO DE EDUCAÇÃO

**EXTRATO DO 1º TERMO ADITIVO AO CONTRATO Nº 165/2022 - DE
VALOR.**

Origem: Dispensa de Licitação nº 004/2022, nos termos do Termo de Referência nº 058/2022/SUOB/SAIP/SEDUC, parte integrante do Processo Digital SEDUC-PRO-2022/99322.

Contratante: SECRETARIA DE ESTADO DE EDUCAÇÃO - SEDUC

Contratada: METACON CONSTRUÇÕES MONTAGENS E COMERCIO LTDA LTDA - inscrita no CNPJ/MF sob nº 00.715.781/0001-09.

Objeto do contrato: refere-se Reforma da unidade escolar **Reforma Geral e Ampliação do prédio da Unidade Escolar Escola Estadual Nilo Póvoas, localizada no Município de Cuiabá-MT.**

Objeto do Aditivo: Aditar a Cláusula Décima Quinta - Do Valor:

Do Valor: O presente termo aditivo de valor (acréscimo e decréscimo) passará a vigor o valor de **R\$ 868.618,40 (oitocentos e sessenta e oito mil, seiscentos e dezoito reais e quarenta centavos)**, equivalente a um percentual de 10,27% do valor total do contrato que passará a ser de R\$ 9.326.269,57 (nove milhões, trezentos e vinte e seis mil, duzentos e sessenta e nove reais e cinquenta e sete centavos).

Fundamento Legal: artigo 65, I alínea "a", "b" e §1º da Lei nº. 8.666/93, e suas alterações posteriores e Parecer Jurídico nº 174/SGAC/PGE/2023.

Cuiabá/MT, 09 de fevereiro de 2023.

ALAN RESENDE PORTO
SECRETARIA DE ESTADO DE EDUCAÇÃO

**EXTRATO DO 1º TERMO ADITIVO AO CONTRATO Nº 187/2022 - DE
PRAZO DE EXECUÇÃO**

Fundamento Legal: Artigo 57 §1º e suas alterações posteriores, Parecer Referencial nº Processo 480034/2019/SGAC/PGE/2020, Manifestação Técnica Jurídica nº 00775/2023/UNAS/SAAS/SEDUC.

Origem: Pregão Eletrônico nº. 041/2021/SEDUC-Processo nº 183616/2021/SEDUC, Ata de Registro de Preços nº 002/2022/SEDUC e processo nº SEDUC-PRO-2022/105571.

Partes: SECRETARIA DE ESTADO DE EDUCAÇÃO - SEDUC a empresa PH CONSTRUÇOES EIRELI, inscrita no CNPJ/MF sob nº 08.691.944/0001-64.

Objeto do Aditivo: Aditar a Cláusulas Quarta - Prazo de Execução - o contrato refere-se a reforma na unidade escolar **Escola Estadual Indígena Malamalali, situada na Aldeia Rio Verde, município de Tangará da Serra/MT.**

Dos Prazos:

Execução: Aditar o prazo de execução por mais 120 (cento e vinte) dias, com início em **18/02/2023**, e com término previsto em **18/06/2023**.

Cuiabá/MT, 09 de fevereiro de 2023.

ALAN RESENDE PORTO
SECRETARIA DE ESTADO DE EDUCAÇÃO

**EXTRATO DE RETIFICAÇÃO DO TERMO DE CONTRATO Nº 032/2023/
SEDUC**

Origem: UTILIZAÇÃO A ATA DE REGISTRO DE PREÇOS Nº 001/2023/SEDUC/MT - PREGÃO ELETRÔNICO 022/2022/SEDUC/MT
Processo SEDUC-PRO-2023/10917.04

Contratante: SECRETARIA DE ESTADO DE EDUCAÇÃO DE MATO GROSSO

Contratada: R S TRENTO LTDA -CNPJ Nº 24.504.841/0001-02

Objeto: O presente Contrato tem por objeto à "aquisição de ITENS para compor o uniforme escolar destinado aos estudantes das Escolas Estaduais Regulares e do Sistema Prisional da Rede Pública Estadual de Ensino do Estado de Mato Grosso", conforme as especificações, quantidades e condições constantes neste contrato - Lote 06.

Prazo de Vigência: O período de vigência do contrato será de 12 (doze) meses, tendo seu início em 10/02/2023 e seu término em 09/02/2024, contando da data de assinatura do contrato podendo ser prorrogado na forma da do art. 57, §1º, da Lei nº 8666/93, tendo validade e eficácia legal após a publicação de seu extrato no Diário Oficial do Estado.

Fundamento Legal: Lei nº. 8.666/93, de 21 de junho de 1993, Lei nº 10.520/2002, do Decreto Estadual MT nº 840/2017 consolidado, nos preceitos de Direito Público e, supletivamente, nos Princípios da Teoria Geral dos Contratos e nas disposições do Direito Privado e suas alterações legais posteriores.

Gestor do Contrato: Mirian Tiekó Luz de Oliveira Hirae - CPF: 011.878.601-66 - Mat: 226336

Fiscal de Contrato: André Campos Rodrigues - CPF: 044.476.401-12 - Mat: 288311

Fiscal Substituta: Márcia Cristina Verdego Gonçalves - CPF: 007.973.181-35 - Mat: 287194

ONDE SE LÊ: " Valor: R\$ 327.927,60 (trezentos e vinte e sete mil, novecentos e vinte e sete reais e sessenta centavos)."

LEIA- SE: "Valor: R\$ 163.991,10(Cento e sessenta e três mil, novecentos e noventa e um reais e dez centavos)."

Cuiabá, 22 de fevereiro de 2023.

ALAN RESENDE PORTO
Secretário de Estado de Educação

Ciente:

LUCIELLY KARLA MONTEIRO DA SILVA C. FREITAS
SUPERINTENDENTE DE AQUISIÇÕES E CONTRATOS
SEDUC/MT/SAAS/SUAC

ANE CRISTINA DOS SANTOS BARROS NEIS
SECRETÁRIA ADJUNTA DE ADMINISTRAÇÃO SISTÊMICA- SAAS

ADMINISTRAÇÃO INDIRETA

UNEMAT

UNIVERSIDADE DO ESTADO DE MATO GROSSO

ESTADO DE MATO GROSSO
SECRETARIA DE ESTADO DE CIÊNCIA, TECNOLOGIA E INOVAÇÃO
UNIVERSIDADE DO ESTADO DE MATO GROSSO
AVISO DE SUSPENSÃO DE LICITAÇÃO
PREGÃO PRESENCIAL SRP Nº 0001/2022 - UNEMAT
Processo nº: UNEMAT-PRO-2022/11828 - SIAG: 0011828/2022

A Universidade do Estado de Mato Grosso - UNEMAT, por intermédio da Comissão Permanente de Licitação designada pela Portaria nº 104/2022 - UNEMAT torna público, para conhecimento de todos os interessados, que a Licitação Pública na Modalidade de Pregão Presencial SRP Nº 0001/2022, marcada para ser realizada às 09:00 horas (horário oficial de Mato Grosso) do dia 24/02/2023, tendo por objeto o Registro de preço para futura e eventual contratação de empresa especializada em prestação de serviços contínuos de terceirização de mão-de-obra de, Servente de Limpeza, Oficial de Serviços Gerais, Operador de Máquinas Agrícolas/ Tratorista, Campeiro/Vaqueiro, Cerimonialista, Copeira, Limpador de piscina, Mecânico em Refrigeração, Diagramador, Garçom e Recepcionista para atender a demanda da Universidade do Estado de Mato Grosso - Unemat, conforme quantidades e especificações constantes do Anexo I e Termo de Referência constante no Anexo XI do Edital e seus anexos: FOI SUSPENSA para revisão e retificação do Termo de Referência e Edital e SERÁ EXCLUÍDO O PREGÃO e as propostas lançadas TAMBÉM SERÃO EXCLUÍDAS. A nova data de abertura será divulgada na forma da Lei nos mesmos veículos de comunicação utilizados anteriormente E AS PROPOSTA JÁ LANÇADAS, DEVERÃO SER LANÇADAS NOVAMENTE APÓS ESTE. TELEFONE PARA CONTATO: (0**65) 3221-0014.

Cáceres/MT, 22 de fevereiro de 2023.

Samuel Longo
Assessor Especial 2 de Aquisições

MT.GOV.BR

DESMATAMENTO ILEGAL TOLERÂNCIA ZERO

A GENTE VIGIA E COMBATE BEM DE PERTO COM AÇÕES NA JUSTIÇA E MULTAS NO CPF OU CNPJ DO INFRATOR

MPF
MPMT
Governo de Mato Grosso

VAMOS CANCELAR A DENGUE DE VEZ.

DONA AEDE
DIGITAL INFLUENCER

COLOQUE AREIA NOS PRATINHOS DAS PLANTAS

ELIMINE FOCOS DE ÁGUA PARADA E CUBRA PNEUS E GARRAFAS

LIMPE CALHAS, PISCINAS E QUINTAIS

Governo de Mato Grosso

govmatogrosso

Siga a gente nas redes sociais para ver tudo que a Dona Aede está postando sobre a Dengue.

PROCURADORIA GERAL DO ESTADO

PORTARIA Nº 10/PGE/2023

O PROCURADOR-GERAL DO ESTADO DE MATO GROSSO, no uso de suas atribuições conferidas pela Lei Complementar nº 111, de 1º de julho de 2002,

RESOLVE:

Art. 1º Designar o Subprocurador Adjunto da Subprocuradoria Geral de Administração Sistêmica **Dr. Alexandre Apolônio Callejas**, para exercer a função de Ordenador de Despesa da Procuradoria Geral do Estado-MT, a partir de 1º de março de 2023, consoante o artigo 8º, inciso XI, § único, da Lei Complementar nº 111, de 1º de julho de 2002.

Art. 2º Revogar a Portaria n. 87/PGE/2019, publicada no D.O. n. 27.654, de 18 de dezembro de 2019.

REGISTRE-SE, PUBLIQUE-SE, CUMPRA-SE.

Procuradoria-Geral do Estado, em Cuiabá - MT, 22 de fevereiro de 2023.

(original assinado)

FRANCISCO DE ASSIS DA SILVA LOPES

Procurador-Geral do Estado de Mato Grosso

1103



- Você nunca vai achar alguém como eu, ele me disse.

- Ainda bem. Por isso, eu descobri como há gente boa no mundo.



Se você passa por isso ou conhece alguém que passa, não se cale. Precisamos conversar sobre violência doméstica e como superá-la.

NÃO CALE. FALE.



Governo de
Mato Grosso

Violência contra a mulher é crime. Denuncie. Ligue **180**



ESTADO DE MATO GROSSO
SECRETARIA DE ESTADO DE FAZENDA
SECRETARIA ADJUNTA DA CONTADORIA GERAL DO ESTADO - SACE/SEFAZ
FIPLAN - SISTEMA INTEGRADO DE PLANEJAMENTO, CONTABILIDADE E FINANÇAS

**BALANÇO FINANCEIRO - Exercício de 2022**

Anexo 13 - Lei Complementar 4.320/64

ITEM Nº 4 - IN TCE - 2005

Unidade Orçamentária: 09101 - PROCURADORIA GERAL DO ESTADO

INGRESSOS			
ESPECIFICAÇÃO	NOTA	EXERCÍCIO ATUAL	EXERCÍCIO ANTERIOR
Receita Orçamentária		56.412.757,91	59.285.089,62
Ordinária		56.412.757,91	59.285.089,62
Transferências Financeiras Recebidas		538.336.004,36	339.978.519,93
Transferências Recebidas para a Execução Orçamentária		538.336.004,36	339.978.519,93
Cota Recebida		529.769.168,30	339.978.519,93
Repasse Recebido		8.566.836,06	0,00
Recebimentos Extraorçamentários		829.137.530,03	402.610.928,96
Inscrição de Restos a Pagar Não Processados		62.728.772,99	87.547.032,17
Restos a Pagar não Processados		62.728.772,99	87.547.032,17
Inscrição de Restos a Pagar Processados		7.616.626,93	7.102.710,37
Restos a Pagar Processados		7.609.113,75	7.061.060,96
Consignações Inscritas em RP		7.513,18	41.649,41
Depósitos Restituíveis de Valores Vinculados		237.739.621,93	16.582.217,46
Depósitos de Diversas Origens		16.791.501,09	8.797.739,74
Depósitos a Terceiros		220.948.120,84	7.784.477,72
Outros Recebimentos Extraorçamentários		521.052.508,18	291.378.968,96
Receita Própria a Receber		40.349.998,51	46.451.949,65
Direitos Derivados Utilização Sdo Disponib. Cta Única-LC 360/09.		0,00	849.606,22
Consignações do Exercício		36.338.068,64	26.594.145,10
Despesas Liquidadas a Pagar		444.354.020,40	217.462.922,79
Outros Credores e entidades a Curto Prazo		10.420,63	20.345,20
Saldo em Espécie do Exercício Anterior		219.118.856,30	82.653.842,48
Caixa e Equivalentes de Caixa		219.118.856,30	82.653.842,48
Bancos Conta Movimento		186.727.577,14	60.565.664,95
Capacidade Financeira		32.391.279,16	22.088.177,53
Recebida		32.391.279,16	22.088.177,53
TOTAL GERAL		1.643.005.148,60	884.528.380,99

DISPÊNDIOS			
ESPECIFICAÇÃO	NOTA	EXERCÍCIO ATUAL	EXERCÍCIO ANTERIOR
Despesa Orçamentária		551.047.909,59	338.727.155,63
Execução Direta		551.047.909,59	338.727.155,63
Ordinária		551.047.909,59	338.727.155,63
Transferências Financeiras Concedidas		18.282.758,27	1.262.755,63
Transferências Concedidas para a Execução Orçamentária		18.282.758,27	1.262.755,63
Cota Concedida		18.282.758,27	0,00
Recursos para cobertura de Déficit Financeiro		0,00	1.262.755,63
Pagamentos Extraorçamentários		924.525.108,81	325.419.613,43
Pagamentos de Restos a Pagar Não Processados		97.813.329,21	5.910.165,17
Restos a Pagar não Processados		84.249.349,15	3.474.706,05
RP Não Processados de Exercícios Anteriores		13.492.369,52	2.190.615,54
Consignações de RP Não Processados do Exercício		642,84	153.447,85
Consignações do Exercício de RP não Processados		70.967,70	91.395,73
Pagamentos de Restos a Pagar Processados		4.716.636,59	10.617.742,50
Restos a Pagar Processados		4.657.542,59	9.520.531,49
Consignações Inscritas em RP		37.588,45	1.084.480,87
Consignações de RP Processados de Exercícios Anteriores		21.505,55	12.730,14
Depósitos Restituíveis de Valores Vinculados		304.993.557,89	16.280.776,51
Depósitos de Diversas Origens		10.132.657,43	5.631.065,26
Depósitos a Terceiros		294.860.900,46	10.649.711,25
Outros Pagamentos Extraorçamentários		517.001.585,12	292.610.929,25
Receita Própria a Receber		37.326.365,35	48.584.569,58



ESTADO DE MATO GROSSO
SECRETARIA DE ESTADO DE FAZENDA
SECRETARIA ADJUNTA DA CONTADORIA GERAL DO ESTADO - SACE/SEFAZ
FIPLAN - SISTEMA INTEGRADO DE PLANEJAMENTO, CONTABILIDADE E FINANÇAS

**BALANÇO FINANCEIRO - Exercício de 2022**

Anexo 13 - Lei Complementar 4.320/64

ITEM Nº 4 - IN TCE - 2005

Unidade Orçamentária: 09101 - PROCURADORIA GERAL DO ESTADO

DISPÊNDIOS			
ESPECIFICAÇÃO	NOTA	EXERCÍCIO ATUAL	EXERCÍCIO ANTERIOR
Consignações do Exercício		35.310.778,74	26.543.091,68
Despesas Liquidadas a Pagar		444.364.441,03	217.483.267,99
Saldo em Espécie para o Exercício Seguinte		149.149.371,93	219.118.856,30
Caixa e Equivalentes de Caixa		149.149.371,93	219.118.856,30
Bancos Conta Movimento		113.921.270,56	186.727.577,14
Capacidade Financeira		35.228.101,37	32.391.279,16
Recebida		35.228.101,37	32.391.279,16
TOTAL GERAL		1.643.005.148,60	884.528.380,99

WENDY ZANINI
COORDENADORA CONTÁBIL
CONTADOR CRC Nº MT 012508/O



ESTADO DE MATO GROSSO
SECRETARIA DE ESTADO DE FAZENDA
SECRETARIA ADJUNTA DA CONTADORIA GERAL DO ESTADO - SACE/SEFAZ
FIPLAN - SISTEMA INTEGRADO DE PLANEJAMENTO, CONTABILIDADE E FINANÇAS



QUADRO ANEXO - BALANÇO FINANCEIRO - Dezembro/2022

STN/IPC 06

Unidade Orçamentária: 09101 - PROCURADORIA GERAL DO ESTADO

Especificação	Exercício Atual			Exercício Anterior		
	Receita Orçamentária	Deduções da Receita Orçamentária	Saldo	Receita Orçamentária	Deduções da Receita Orçamentária	Saldo
Ordinária	56.422.607,84	9.849,93	56.412.757,91	59.301.088,56	15.998,94	59.285.089,62
Vinculada	0,00	0,00	0,00	0,00	0,00	0,00
Recursos vinculados à Educação	0,00	0,00	0,00	0,00	0,00	0,00
Recursos vinculados à Saúde	0,00	0,00	0,00	0,00	0,00	0,00
Recursos vinculados à Previdência Social - RPPS	0,00	0,00	0,00	0,00	0,00	0,00
Recursos vinculados à Previdência Social - RGPS						
Recursos vinculados à Seguridade Social (Assistência)	0,00	0,00	0,00	0,00	0,00	0,00
Outras Destinações de Recursos	0,00	0,00	0,00	0,00	0,00	0,00



ESTADO DE MATO GROSSO
SECRETARIA DE ESTADO DE FAZENDA
SECRETARIA ADJUNTA DA CONTADORIA GERAL DO ESTADO - SACE/SEFAZ
FIPLAN - SISTEMA INTEGRADO DE PLANEJAMENTO, CONTABILIDADE E FINANÇAS



DEMONSTRAÇÃO DAS VARIAÇÕES PATRIMONIAIS

Anexo 15 - Lei 4.320/64

Unidade Orçamentária: 09101 - PROCURADORIA GERAL DO ESTADO

Exercício de 2022

VARIAÇÕES PATRIMONIAIS QUANTITATIVAS			
	NE	Exercício Atual	Exercício Anterior
VARIAÇÕES PATRIMONIAIS AUMENTATIVAS		9.972.868.165,23	14.248.017.858,30
Impostos, Taxas e Contribuições de Melhoria		133.108,39	68,95
Impostos		0,00	0,00
Taxas		133.108,39	68,95
Contribuições de Melhoria		0,00	0,00
Contribuições		0,00	0,00
Contribuições Sociais		0,00	0,00
Contribuição de Intervenção no Domínio Econômico		0,00	0,00
Contribuições de Iluminação Pública		0,00	0,00
Contribuições de Interesse das Categorias Profissionais		0,00	0,00
Exploração e Venda de Bens, Serviços e Direitos		0,00	0,00
Venda de Mercadorias		0,00	0,00
Vendas de Produtos		0,00	0,00
Exploração de Bens e Direitos e Prestação de Serviços		0,00	0,00
Variações Patrimoniais Aumentativas Financeiras		2.092.927.099,01	9.657.589.762,56
Juros e Encargos de Empréstimos e Financiamentos Concedidos		0,00	0,00
Juros e Encargos de Mora		1.297.865,75	1.775.015,92
Variações Monetárias e Cambiais		2.082.936.142,82	9.654.164.435,50
Descontos Financeiros Obtidos		0,00	0,00
Remuneração de Depósitos Bancários e Aplicações Financeiras		8.693.090,44	0,00
Outras Variações Patrimoniais Aumentativas - Financeiras		0,00	1.650.311,14
Transferências e Delegações Recebidas		5.127.797.045,70	341.332.989,81
Transferências Intragovernamentais		5.127.797.045,70	341.332.989,81
Transferências Inter Governamentais		0,00	0,00
Transferências das Intituições Privadas		0,00	0,00
Transferências das Instituições Multigovernamentais		0,00	0,00
Transferências de Consórcios Públicos		0,00	0,00
Transferências do Exterior		0,00	0,00
Execução Orçamentária Delegada de Entes		0,00	0,00
Transferências de Pessoas Físicas		0,00	0,00
Outras Transferências e Delegações Recebidas		0,00	0,00
Valorização e Ganhos com Ativos e Desincorporação de Passivos		343.801.296,88	4.082.458.191,48
Reavaliação de Ativos		0,00	0,00
Ganhos com Alienação		0,00	0,00
Ganhos com Incorporação de Ativos por Descobertas e Nascimentos		67.536,78	3.945.923.920,91
Ganhos com Desincorporação de Passivos		343.733.760,10	136.534.270,57
Reversão de Redução ao Valor Recuperável		0,00	0,00
Outras Variações Patrimoniais Aumentativas		2.408.209.615,25	166.636.845,50
VPA a Classificar		0,00	0,00
Resultado Positivo de Participações		0,00	0,00
Reversão de Provisões e Ajustes de Perdas		2.361.920.921,92	110.777.151,89



ESTADO DE MATO GROSSO
SECRETARIA DE ESTADO DE FAZENDA
SECRETARIA ADJUNTA DA CONTADORIA GERAL DO ESTADO - SACE/SEFAZ
FIPLAN - SISTEMA INTEGRADO DE PLANEJAMENTO, CONTABILIDADE E FINANÇAS



DEMONSTRAÇÃO DAS VARIAÇÕES PATRIMONIAIS

Anexo 15 - Lei 4.320/64

Unidade Orçamentária: 09101 - PROCURADORIA GERAL DO ESTADO

Exercício de 2022

Diversas Variações Patrimoniais Aumentativas		46.288.693,33	55.859.693,61
VARIAÇÕES PATRIMONIAIS DIMINUTIVAS		11.462.687.472,97	14.918.490.767,68
Pessoal e Encargos		186.550.351,94	88.198.231,84
Remuneração a Pessoal		158.500.595,78	63.177.436,32
Encargos Patronais		27.502.513,66	24.180.037,41
Benefícios a Pessoal		314.939,35	563.848,98
Outras Variações Patrimoniais Diminutivas - Pessoal e Encargos		232.303,15	276.909,13
Benefícios Previdenciários e Assistenciais		0,00	13,66
Aposentadorias e Reformas		0,00	0,00
Pensões		0,00	0,00
Benefícios de Prestação Continuada		0,00	0,00
Benefícios Eventuais		0,00	0,00
Políticas Públicas de Transferência de Renda		0,00	0,00
Outros Benefícios Previdenciários e Assistenciais		0,00	13,66
Uso de Bens, Serviços e Consumo de Capital Fixo		20.090.989,64	330.679.625,75
Uso de Material de Consumo		167.727,16	170.301,59
Serviços		19.023.236,71	329.777.141,84
Depreciação, Amortização e Exaustão		900.025,77	732.182,32
Variações Patrimoniais Diminutivas Financeiras		655.788.380,37	142.891.816,69
Juros e Encargos de Empréstimos e Financiamentos Obtidos		0,00	0,00
Juros e Encargos de Mora		0,00	0,00
Variações Monetárias e Cambiais		154.748.186,69	107.404.072,09
Descontos Financeiros Concedidos		0,00	0,00
Outras Variações Patrimoniais Diminutivas Financeiras		501.040.193,68	35.487.744,60
Transferências e Delegações Concedidas		27.862.129,63	409.916.066,38
Transferências Intragovernamentais		27.862.129,63	409.916.066,38
Transferências Inter Governamentais		0,00	0,00
Transferências a Instituições Privadas		0,00	0,00
Transferências a Instituições Multigovernamentais		0,00	0,00
Transferências a Consórcios Públicos		0,00	0,00
Transferências ao Exterior		0,00	0,00
Execução Orçamentária Delegada de Entes		0,00	0,00
Outras Transferências e Delegações Concedidas		0,00	0,00
Desvalorização e Perda de Ativos e Incorporação de Passivos		10.548.426.587,44	13.946.031.261,96
Redução a Valor Recuperável e Ajuste para Perdas		7.177.449.909,45	12.417.419.598,05
Perdas com Alienação		0,00	0,00
Perdas Involuntárias		0,00	0,00
Incorporação de Passivos		0,00	0,00
Desincorporação de Ativos		3.370.976.677,99	1.528.611.663,91
Tributárias		704.122,00	773.751,40
Impostos, Taxas e Contribuições de Melhoria		704.122,00	773.751,40
Contribuições		0,00	0,00
Depósitos Obrigatórios		0,00	0,00



ESTADO DE MATO GROSSO
SECRETARIA DE ESTADO DE FAZENDA
SECRETARIA ADJUNTA DA CONTADORIA GERAL DO ESTADO - SACE/SEFAZ
FIPLAN - SISTEMA INTEGRADO DE PLANEJAMENTO, CONTABILIDADE E FINANÇAS



DEMONSTRAÇÃO DAS VARIAÇÕES PATRIMONIAIS

Anexo 15 - Lei 4.320/64

Unidade Orçamentária: 09101 - PROCURADORIA GERAL DO ESTADO

Exercício de 2022

Custo das Mercadorias e Produtos Vendidos e Serviços Prestados		0,00	0,00
Custo de Materiais, Serviços e Consumos		0,00	0,00
Custo das Mercadorias Vendidas		0,00	0,00
Custo dos Produtos Vendidos		0,00	0,00
Custo dos Serviços Prestados		0,00	0,00
Outras Variações Patrimoniais Diminutivas		23.264.911,95	0,00
Premiações		0,00	0,00
Resultado Negativo de Participações		0,00	0,00
Incentivos		0,00	0,00
Subvenções Econômicas		0,00	0,00
Participações e Contribuições		0,00	0,00
VPD de Constituição de Provisões		0,00	0,00
Diversas Variações Patrimoniais Diminutivas		23.264.911,95	0,00
RESULTADO PATRIMONIAL DO PERÍODO		(1.489.819.307,74)	(670.472.909,38)

WENDY ZANINI
COORDENADORA CONTÁBIL
CONTADOR CRC Nº MT 012508/O



ESTADO DE MATO GROSSO
SECRETARIA DE ESTADO DE FAZENDA
SECRETARIA ADJUNTA DA CONTADORIA GERAL DO ESTADO - SACE/SEFAZ
FIPLAN - SISTEMA INTEGRADO DE PLANEJAMENTO, CONTABILIDADE E FINANÇAS



DEMONSTRAÇÃO DOS FLUXOS DE CAIXA

Anexo 18 - Lei Federal nº 4.320/64

UNIDADE ORÇAMENTÁRIA: 09101 - PROCURADORIA GERAL DO ESTADO

Mês/Ano: Dezembro/2022

DEMONSTRAÇÃO DOS FLUXOS DE CAIXA		
Anexo 18 - Lei Federal nº 4.320/64		
	Exercício Atual	Exercício Anterior
FLUXO DE CAIXA DAS ATIVIDADES OPERACIONAIS		
Ingressos	872.836.382,71	463.147.382,88
Receita Tributária	133.108,39	68,95
Receita de Contribuições	0,00	0,00
Receita Patrimonial	1.871.184,42	1.650.311,14
Receita Agropecuária	0,00	0,00
Receita Industrial	0,00	0,00
Receita de Serviços	0,00	0,00
Remuneração das Disponibilidades	6.821.906,02	0,00
Transferências recebidas	0,00	0,00
Outras Receitas Derivadas e Originárias	47.586.559,08	0,00
Outros Ingressos Operacionais	816.425.624,80	461.497.002,79
Desembolsos	942.051.869,43	324.868.898,21
Pessoal e demais despesas	554.945.470,95	233.858.308,19
Juros e encargos da dívida	0,00	0,00
Transferências concedidas	26.503.716,97	24.882.488,30
Outros desembolsos operacionais	360.602.681,51	66.128.101,72
Fluxo de caixa líquido das atividades operacionais (I)	-69.213.486,72	138.278.484,67
FLUXOS DE CAIXA DAS ATIVIDADES DE INVESTIMENTO		
Ingressos	0,00	0,00
Alienação de bens	0,00	0,00
Amortização de empréstimos e financiamentos concedidos	0,00	0,00
Outros ingressos de investimentos	0,00	0,00
Desembolsos	755.997,65	1.813.470,85
Aquisição de ativo não circulante	719.003,65	1.768.009,00
Concessão de empréstimos e financiamentos	0,00	0,00
Outros desembolsos de investimentos	36.994,00	45.461,85
Fluxo de caixa líquido das atividades de investimento (II)	-755.997,65	-1.813.470,85
FLUXOS DE CAIXA DAS ATIVIDADES DE FINANCIAMENTO		
Ingressos	0,00	0,00
Operações de crédito	0,00	0,00
Integralização do capital social de empresas dependentes	0,00	0,00
Transferências de capital recebidos	0,00	0,00
Outros ingressos de financiamentos	0,00	0,00
Desembolsos	0,00	0,00
Amortização / Refinanciamento da dívida	0,00	0,00
Outros desembolsos de financiamentos	0,00	0,00
Fluxo de caixa líquido das atividades de financiamento (III)	0,00	0,00
GERAÇÃO LÍQUIDA DE CAIXA E EQUIVALENTES DE CAIXA (I+II+III)	-69.969.484,37	136.465.013,82
Caixa e Equivalentes de caixa inicial	219.118.856,30	82.653.842,48
Caixa e Equivalentes de caixa final	149.149.371,93	219.118.856,30



ESTADO DE MATO GROSSO
SECRETARIA DE ESTADO DE FAZENDA
SECRETARIA ADJUNTA DA CONTADORIA GERAL DO ESTADO - SACE/SEFAZ
FIPLAN - SISTEMA INTEGRADO DE PLANEJAMENTO, CONTABILIDADE E FINANÇAS



DEMONSTRAÇÃO DOS FLUXOS DE CAIXA

Anexo 18 - Lei Federal nº 4.320/64

UNIDADE ORÇAMENTÁRIA: 09101 - PROCURADORIA GERAL DO ESTADO

Mês/Ano: Dezembro/2022

QUADRO DE TRANSFERÊNCIAS RECEBIDAS E CONCEDIDAS		
	Exercicio Atual	Exercicio Anterior
TRANSFERÊNCIAS CORRENTES RECEBIDAS		
Intergovernamentais		
da União	0,00	0,00
de Estados e Distrito Federal	0,00	0,00
de Municípios	0,00	0,00
Intragovernamentais	0,00	0,00
Outras transferências recebidas	0,00	0,00
Total das Transferências Correntes Recebidas	0,00	0,00
TRANSFERÊNCIAS CONCEDIDAS		
Intergovernamentais		
da União	0,00	0,00
de Estados e Distrito Federal	0,00	0,00
de Municípios	0,00	0,00
Intragovernamentais	26.503.716,97	24.882.488,30
Outras transferências concedidas	0,00	0,00
Total das Transferências Concedidas	26.503.716,97	24.882.488,30

QUADRO DE DESEMBOLSOS DE PESSOAL E DEMAIS DESPESAS POR FUNÇÃO		
	Exercicio Atual	Exercicio Anterior
Legislativa	0,00	0,00
Judiciária	0,00	0,00
Essencial à Justiça	3.825.071,40	1.723.546,43
Administração	117.132.149,89	96.512.432,94
Defesa Nacional	0,00	0,00
Segurança Pública	0,00	0,00
Relação Exteriores	0,00	0,00
Assistência Social	0,00	0,00
Previdência Social	0,00	0,00
Saúde	0,00	0,00
Trabalho	0,00	0,00
Educação	0,00	0,00
Cultura	0,00	0,00
Direitos de Cidadania	0,00	0,00
Urbanismo	0,00	0,00
Habitação	0,00	0,00
Saneamento	0,00	0,00
Gestão Ambiental	0,00	0,00
Ciência e Tecnologia	0,00	0,00
Agricultura	0,00	0,00
Organização Agrária	0,00	0,00
Indústria	0,00	0,00
Comércio e Serviços	0,00	0,00
Comunicações	0,00	0,00
Energia	0,00	0,00
Transporte	0,00	0,00
Desporto e Lazer	0,00	0,00
Encargos Especiais	433.988.249,66	135.622.328,82
Total dos Desembolsos de Pessoal e Demais Despesas por Função	554.945.470,95	233.858.308,19

QUADRO DE DESEMBOLSOS DE JUROS E ENCARGOS DA DÍVIDA		
	Exercicio Atual	Exercicio Anterior
Juros e Correção Monetária da Dívida Interna	0,00	0,00
Juros e Correção Monetária da Dívida Externa	0,00	0,00
Outros Encargos da Dívida	0,00	0,00
Total dos Juros e Encargos da Dívida	0,00	0,00



ESTADO DE MATO GROSSO
SECRETARIA DE ESTADO DE FAZENDA
SECRETARIA ADJUNTA DA CONTADORIA GERAL DO ESTADO - SACE/SEFAZ
FIPLAN - SISTEMA INTEGRADO DE PLANEJAMENTO, CONTABILIDADE E FINANÇAS



DEMONSTRAÇÃO DA DÍVIDA FLUTUANTE

Anexo 17 da Lei 4.320/64

09101 - PROCURADORIA GERAL DO ESTADO

Exercício de 2022

TÍTULO	SALDO DO EXERCÍCIO R\$	MOVIMENTO NO EXERCÍCIO		SALDO PARA O EXERCÍCIO SEGUINTE R\$
		INSCRIÇÃO	BAIXA	
RESTOS A PAGAR				
Processados	11.705.677,64	7.609.113,75	5.209.425,53	14.105.365,86
De Exercícios Anteriores	11.705.677,64	0,00	5.209.425,53	6.496.252,11
Do Exercício	0,00	7.609.113,75	0,00	7.609.113,75
Não Processados	104.609.277,28	62.728.772,99	98.041.677,71	69.296.372,56
De Exercícios Anteriores	104.609.277,28	0,00	98.041.677,71	6.567.599,57
Do Exercício	0,00	62.728.772,99	0,00	62.728.772,99
SUBTOTAL (I)	116.314.954,92	70.337.886,74	103.251.103,24	83.401.738,42
DEPÓSITOS E CONSIGNAÇÕES				
Depósitos	19.944.925,31	22.716.441,16	15.040.716,66	27.620.649,81
Depósitos em Caução	37.975,48	908,35	13.936,20	24.947,63
Depósitos Judiciais	8.699.787,37	5.843.016,55	129.778,77	14.413.025,15
Depósitos a Identificar	8.296.693,10	10.280.936,44	6.277.507,37	12.300.122,17
Outros Depósitos de Curto Prazo	2.910.469,36	6.591.579,82	8.619.494,32	882.554,86
Consignações	124.722,17	7.513,18	61.538,95	70.696,40
Consignações do Exercício	0,00	7.513,18	0,00	7.513,18
Consignações de RP Processados de exercícios Anteriores	83.072,76	0,00	23.950,50	59.122,26
Consignações de RP Processados do exercício	41.649,41	0,00	37.588,45	4.060,96
SUBTOTAL (II)	20.069.647,48	22.723.954,34	15.102.255,61	27.691.346,21
TOTAL GERAL	136.384.602,40	93.061.841,08	118.353.358,85	111.093.084,63

QUADRO DE RESUMO

Cancelamento de Restos a Pagar Processado - Principal	551.882,94
Cancelamento de Restos a Pagar Não Processado - Principal	228.348,50
Pagamento de Consignações de RP Não Processados	71.610,54
Cancelamento de Consignações de RP Processados	2.444,95

OBS: os cancelamentos de RP, assim como os cancelamentos das consignações e as baixas das consignações de RP Não Processados estão contidas nos respectivos itens e discriminados no resumo.

WENDY ZANINI
COORDENADORA CONTÁBIL
CONTADOR CRC Nº MT 012508/O



ESTADO DE MATO GROSSO
SECRETARIA DE ESTADO DE FAZENDA
SECRETARIA ADJUNTA DA CONTADORIA GERAL DO ESTADO - SACE/SEFAZ
FIPLAN - SISTEMA INTEGRADO DE PLANEJAMENTO, CONTABILIDADE E FINANÇAS



ANEXO 1 – DO BALANÇO ORÇAMENTÁRIO - DEMONSTRATIVO DE EXECUÇÃO DOS RESTOS A PAGAR NÃO PROCESSADOS

UO : 09101 - PROCURADORIA GERAL DO ESTADO

EXERCÍCIO : Dezembro/2022

RESTOS A PAGAR NÃO PROCESSADOS	EM EXERCÍCIOS ANTERIORES	EM 31 DE DEZEMBRO DO EXERCÍCIO ANTERIOR	LIQUIDADOS	PAGOS	CANCELADOS	SALDO
DESPESAS CORRENTES	17.062.245,11	87.413.092,17	97.679.389,21	97.679.389,21	228.348,50	6.567.599,57
PESSOAL E ENCARGOS SOCIAIS	0,00	0,00	0,00	0,00	0,00	0,00
JUROS E ENCARGOS DA DÍVIDA	0,00	0,00	0,00	0,00	0,00	0,00
OUTRAS DESPESAS CORRENTES	17.062.245,11	87.413.092,17	97.679.389,21	97.679.389,21	228.348,50	6.567.599,57
DESPESAS DE CAPITAL	0,00	133.940,00	133.940,00	133.940,00	0,00	0,00
INVESTIMENTOS	0,00	133.940,00	133.940,00	133.940,00	0,00	0,00
INVERSÕES FINANCEIRAS	0,00	0,00	0,00	0,00	0,00	0,00
AMORTIZAÇÃO DA DÍVIDA	0,00	0,00	0,00	0,00	0,00	0,00
TOTAL	17.062.245,11	87.547.032,17	97.813.329,21	97.813.329,21	228.348,50	6.567.599,57



ESTADO DE MATO GROSSO
SECRETARIA DE ESTADO DE FAZENDA
SECRETARIA ADJUNTA DA CONTADORIA GERAL DO ESTADO - SACE/SEFAZ
FIPLAN - SISTEMA INTEGRADO DE PLANEJAMENTO, CONTABILIDADE E FINANÇAS



ANEXO 2 – DO BALANÇO ORÇAMENTÁRIO - DEMONSTRATIVO DE EXECUÇÃO DOS RESTOS A PAGAR PROCESSADOS E NÃO

UO : 09101 - PROCURADORIA GERAL DO ESTADO

EXERCICIO : Dezembro/2022

RESTOS A PAGAR PROCESSADOS E NÃO PROCESSADOS LIQUIDADOS	EM EXERCÍCIOS ANTERIORES	EM 31 DE DEZEMBRO DO EXERCÍCIO ANTERIOR	PAGOS	CANCELADOS	SALDO
DESPESAS CORRENTES	4.727.689,44	7.102.710,37	4.716.636,59	554.327,89	6.559.435,33
PESSOAL E ENCARGOS SOCIAIS	0,00	0,00	0,00	0,00	0,00
JUROS E ENCARGOS DA DÍVIDA	0,00	0,00	0,00	0,00	0,00
OUTRAS DESPESAS CORRENTES	4.727.689,44	7.102.710,37	4.716.636,59	554.327,89	6.559.435,33
DESPESAS DE CAPITAL	0,00	0,00	0,00	0,00	0,00
INVESTIMENTOS	0,00	0,00	0,00	0,00	0,00
INVERSÕES FINANCEIRAS	0,00	0,00	0,00	0,00	0,00
AMORTIZAÇÃO DA DÍVIDA	0,00	0,00	0,00	0,00	0,00
TOTAL	4.727.689,44	7.102.710,37	4.716.636,59	554.327,89	6.559.435,33



ESTADO DE MATO GROSSO
SECRETARIA DE ESTADO DE FAZENDA
SECRETARIA ADJUNTA DA CONTADORIA GERAL DO ESTADO - SACE/SEFAZ
FIPLAN - SISTEMA INTEGRADO DE PLANEJAMENTO, CONTABILIDADE E FINANÇAS



ANEXO 3 – DO BALANÇO ORÇAMENTÁRIO - DEMONSTRATIVO DE EXECUÇÃO DAS RECEITAS E DESPESAS INTRAORÇAMENTÁRIAS:

UO : 09101 - PROCURADORIA GERAL DO ESTADO

EXERCÍCIO : 2022 PERÍODO

RECEITAS INTRAORÇAMENTÁRIAS	PREVISÃO INICIAL		PREVISÃO ATUALIZADA		RECEITAS REALIZADAS	SALDO
RECEITAS CORRENTES	0,00		0,00		0,00	0,00
RECEITAS DE CONTRIBUIÇÕES	0,00		0,00		0,00	0,00
RECEITA PATRIMONIAL	0,00		0,00		0,00	0,00
RECEITA AGROPECUÁRIA	0,00		0,00		0,00	0,00
RECEITA INDUSTRIAL	0,00		0,00		0,00	0,00
RECEITA DE SERVIÇOS	0,00		0,00		0,00	0,00
OUTRAS RECEITAS CORRENTES	0,00		0,00		0,00	0,00
RECEITAS DE CAPITAL	0,00		0,00		0,00	0,00
ALIENAÇÃO DE BENS	0,00		0,00		0,00	0,00
TRANSFERÊNCIAS DE CAPITAL	0,00		0,00		0,00	0,00
OUTRAS RECEITAS DE CAPITAL	0,00		0,00		0,00	0,00
SUBTOTAL DAS RECEITAS INTRAORÇAMENTÁRIAS	0,00		0,00		0,00	0,00
DÉFICIT	29.037.869,00		31.863.896,62		27.316.594,97	4.547.301,65
TOTAL DAS RECEITAS INTRAORÇAMENTÁRIAS	29.037.869,00		31.863.896,62		27.316.594,97	4.547.301,65
DESPESAS INTRAORÇAMENTÁRIAS	DOTAÇÃO INICIAL	DOTAÇÃO ATUALIZADA	DESPESAS EMPENHADAS	DESPESAS LIQUIDADAS	DESPESAS PAGAS	SALDO DA DOTAÇÃO
DESPESAS CORRENTES	29.037.869,00	31.863.896,62	27.316.594,97	26.287.997,72	26.287.997,72	4.547.301,65
PESSOAL E ENCARGOS SOCIAIS	25.772.088,00	29.209.955,62	24.959.695,40	24.902.504,16	24.902.504,16	4.250.260,22
JUROS E ENCARGOS DA DÍVIDA	0,00	0,00	0,00	0,00	0,00	0,00
OUTRAS DESPESAS CORRENTES	3.265.781,00	2.653.941,00	2.356.899,57	1.385.493,56	1.385.493,56	297.041,43
DESPESAS DE CAPITAL	0,00	0,00	0,00	0,00	0,00	0,00
INVESTIMENTOS	0,00	0,00	0,00	0,00	0,00	0,00
INVERSÕES FINANCEIRAS	0,00	0,00	0,00	0,00	0,00	0,00
AMORTIZAÇÃO DA DÍVIDA	0,00	0,00	0,00	0,00	0,00	0,00
SUBTOTAL DAS DESPESAS INTRAORÇAMENTÁRIAS	29.037.869,00	31.863.896,62	27.316.594,97	26.287.997,72	26.287.997,72	4.547.301,65
SUPERÁVIT	0,00	0,00	0,00	0,00	0,00	0,00
TOTAL DAS DESPESAS INTRAORÇAMENTÁRIAS	29.037.869,00	31.863.896,62	27.316.594,97	26.287.997,72	26.287.997,72	4.547.301,65



ESTADO DE MATO GROSSO
SECRETARIA DE ESTADO DE FAZENDA
SECRETARIA ADJUNTA DA CONTADORIA GERAL DO ESTADO - SACE/SEFAZ
FIPLAN - SISTEMA INTEGRADO DE PLANEJAMENTO, CONTABILIDADE E FINANÇAS



ANEXO 4 – DO BALANÇO ORÇAMENTÁRIO - DEMONSTRATIVO DAS DESPESAS ORÇAMENTÁRIAS EXECUTADAS POR DESTAQUE

UO : 09101 - PROCURADORIA GERAL DO ESTADO

EXERCICIO: Dezembro/2022

Não houve movimentação no período.



ESTADO DE MATO GROSSO
SECRETARIA DE ESTADO DE FAZENDA
SECRETARIA ADJUNTA DA CONTADORIA GERAL DO ESTADO - SACE/SEFAZ
FIPLAN - SISTEMA INTEGRADO DE PLANEJAMENTO, CONTABILIDADE E FINANÇAS



ANEXO 5 DO BALANÇO ORÇAMENTÁRIO - DEMONSTRATIVO DAS TRANSFERÊNCIAS FINANCEIRAS RECEBIDAS E CONCEDIDAS

UO : 09101 - PROCURADORIA GERAL DO ESTADO

PERÍODO: Dezembro/2022

TRANSFERÊNCIAS	TRANSFERÊNCIAS REALIZADAS
COTAS	511.486.410,03
RECEBIDAS	529.769.168,30
(-) CONCEDIDAS	-18.282.758,27
REPASSES	8.566.836,06
RECEBIDOS	8.566.836,06
(-) CONCEDIDOS	0,00
APORTES DE RECURSOS PARA RPPS	0,00
RECEBIDOS	0,00
(-) CONCEDIDOS	0,00
SUBTOTAL DAS TRANSFERÊNCIAS	520.053.246,09
DESTAQUES	0,00
RECEBIDOS	0,00
(-) CONCEDIDOS	0,00
TOTAL DAS TRANSFERÊNCIAS	520.053.246,09



ESTADO DE MATO GROSSO
SECRETARIA DE ESTADO DE FAZENDA
SECRETARIA ADJUNTA DA CONTADORIA GERAL DO ESTADO - SACE/SEFAZ
FIPLAN - SISTEMA INTEGRADO DE PLANEJAMENTO, CONTABILIDADE E FINANÇAS

**BALANÇO ORÇAMENTÁRIO**

Anexo 12 da lei 4.320/64

Item 5 da IN TCE - 03/2005

09101 - PROCURADORIA GERAL DO ESTADO

Exercício de 2022

RECEITAS ORÇAMENTÁRIAS	NE	PREVISÃO INICIAL	PREVISÃO ATUALIZADA	RECEITAS REALIZADAS	SALDO
RECEITAS CORRENTES		17.200.350,00	20.390.612,57	56.412.757,91	36.022.145,34
IMPOSTOS, TAXAS E CONTRIBUIÇÕES DE MELHORIA		72,00	72,00	133.108,39	133.036,39
RECEITA PATRIMONIAL		305.604,00	1.685.604,00	8.693.090,44	7.007.486,44
OUTRAS RECEITAS CORRENTES		16.894.674,00	18.704.936,57	47.586.559,08	28.881.622,51
SUBTOTAL DAS RECEITAS		17.200.350,00	20.390.612,57	56.412.757,91	36.022.145,34
SUBTOTAL COM REFINANCIAMENTO		17.200.350,00	20.390.612,57	56.412.757,91	36.022.145,34
DÉFICIT		371.422.297,00	559.513.784,33	494.635.151,68	(64.878.632,65)
TOTAL		388.622.647,00	579.904.396,90	551.047.909,59	(28.856.487,31)
SALDO DE EXERCÍCIOS ANTERIORES (UTILIZADOS PARA CRÉDITOS ADICIONAIS)		0,00	20.712.168,03	0,00	(20.712.168,03)
Superávit Financeiro		0,00	20.712.168,03	0,00	(20.712.168,03)

DESPESAS ORÇAMENTÁRIAS	NE	DOTAÇÃO INICIAL	DOTAÇÃO ATUALIZADA	DESPESAS EMPENHADAS	DESPESAS LIQUIDADAS	DESPESAS PAGAS	SALDO
EXECUÇÃO DIRETA E DESTAQUE CONCEDIDO		388.622.647,00	579.904.396,90	551.047.909,59	488.319.136,60	480.702.509,67	28.856.487,31
DESPESAS CORRENTES		381.758.713,00	572.160.462,90	548.840.682,04	487.697.078,95	480.080.452,02	23.319.780,86
Pessoal e Encargos Sociais		93.387.168,00	113.518.977,66	106.042.139,28	105.984.948,04	105.984.948,04	7.476.838,38
Outras Despesas Correntes		288.371.545,00	458.641.485,24	442.798.542,76	381.712.130,91	374.095.503,98	15.842.942,48
DESPESAS DE CAPITAL		6.863.934,00	7.743.934,00	2.207.227,55	622.057,65	622.057,65	5.536.706,45
Investimentos		6.863.934,00	7.743.934,00	2.207.227,55	622.057,65	622.057,65	5.536.706,45
SUBTOTAL DAS DESPESAS		388.622.647,00	579.904.396,90	551.047.909,59	488.319.136,60	480.702.509,67	28.856.487,31
SUBTOTAL COM REFINANCIAMENTO		388.622.647,00	579.904.396,90	551.047.909,59	488.319.136,60	480.702.509,67	28.856.487,31
TOTAL		388.622.647,00	579.904.396,90	551.047.909,59	488.319.136,60	480.702.509,67	28.856.487,31

Os Balanços Orçamentários não consolidados (de órgãos e entidades, por exemplo), poderão apresentar desequilíbrio e déficit orçamentário, pois muitos deles não são agentes arrecadadores e executam despesas orçamentárias para prestação de serviços públicos e realização de investimentos.

WENDY ZANINI
COORDENADORA CONTÁBIL
CONTADOR CRC Nº MT 012508/O



GOVERNO DO ESTADO DE MATO GROSSO
SECRETARIA DE ESTADO DE FAZENDA
SECRETARIA ADJUNTA DO TESOURO ESTADUAL - SATE/SEFAZ
SUPERINTENDÊNCIA DE CONTROLE GERENCIAL CONTÁBIL DO ESTADO
FIPLAN - SISTEMA INTEGRADO DE PLANEJAMENTO, CONTABILIDADE E FINANÇAS



BALANÇO PATRIMONIAL - Dezembro/2022

Anexo 14 - Lei 4.320/64

Unidade Orçamentária: 09101 - PROCURADORIA GERAL DO ESTADO

	Nota Explicativa	Exercício Atual	Exercício Anterior
ATIVO			
Ativo Circulante			
Caixa e Equivalentes de Caixa		113.921.270,56	186.727.577,14
Créditos a Curto Prazo		501.367.125,92	443.832.259,21
Investimentos e Aplicações Temporárias a Curto Prazo		0,00	0,00
Estoques		172.151,01	189.758,73
Ativo Não Circulante Mantido Para Venda		0,00	0,00
VPD Pagas Antecipadamente		0,00	0,00
Total do Ativo Circulante		615.460.547,49	630.749.595,08
Ativo Não-Circulante			
Realizável a Longo Prazo		6.142.449.292,01	7.649.938.695,64
Investimentos		0,00	0,00
Imobilizado		3.634.073,76	4.121.440,64
Intangível		12.885.134,68	0,00
Total do Ativo Não Circulante		6.158.968.500,45	7.654.060.136,28
TOTAL DO ATIVO		6.774.429.047,94	8.284.809.731,36
PASSIVO E PATRIMÔNIO LÍQUIDO			
Passivo Circulante			
Obrigações Trabalhistas, Previdenciárias e Assistenciais a Pagar a Curto Prazo		118.315.880,12	3.624.014,63
Empréstimos e Financiamentos a Curto Prazo		0,00	0,00
Fornecedores e Contas a Pagar a Curto Prazo		296.010.814,02	590.577.625,82
Obrigações Fiscais a Curto Prazo		0,00	0,00
Obrigações de Repartições a Outros Entes		0,00	0,00
Provisões a Curto Prazo		0,00	0,00
Demais Obrigações a Curto Prazo		27.691.346,21	20.069.647,48
Total do Passivo Circulante		442.018.040,35	614.271.287,93
Passivo Não Circulante			
Obrigações Trabalhistas, Previdenciárias e Assistenciais a Pagar a Longo Prazo		111.861.492,26	0,00
Empréstimos e Financiamentos a Longo Prazo		0,00	0,00
Fornecedores a Longo Prazo		60.594.427,85	33.648.780,62
Obrigações Fiscais a Longo Prazo		0,00	0,00
Obrigações de Repartições a Outros Entes		0,00	0,00
Provisões a Longo Prazo		18.330.689,80	18.330.689,80
Demais Obrigações a Longo Prazo		0,00	0,00
Resultado Diferido		0,00	0,00
Total do Passivo Não Circulante		190.786.609,91	51.979.470,42
TOTAL DO PASSIVO		632.804.650,26	666.250.758,35
Patrimônio Líquido			
Patrimônio Social e Capital Social		0,00	0,00
Adiantamento para Futuro Aumento de Capital		0,00	0,00
Reservas de Capital		0,00	0,00
Ajustes de Avaliação Patrimonial		0,00	0,00
Reservas de Lucros		0,00	0,00
Demais Reservas		0,00	0,00
Resultados Acumulados		6.141.624.397,68	7.618.558.973,01
(-) Ações/Cotas em Tesouraria		0,00	0,00
Total do Patrimônio Líquido		6.141.624.397,68	7.618.558.973,01
TOTAL DO PASSIVO E DO PATRIMÔNIO LÍQUIDO		6.774.429.047,94	8.284.809.731,36



GOVERNO DO ESTADO DE MATO GROSSO
SECRETARIA DE ESTADO DE FAZENDA
SECRETARIA ADJUNTA DO TESOURO ESTADUAL - SATE/SEFAZ
SUPERINTENDÊNCIA DE CONTROLE GERENCIAL CONTÁBIL DO ESTADO
FIPLAN - SISTEMA INTEGRADO DE PLANEJAMENTO, CONTABILIDADE E FINANÇAS



BALANÇO PATRIMONIAL - Dezembro/2022

Anexo 14 - Lei 4.320/64

Unidade Orçamentária: 09101 - PROCURADORIA GERAL DO ESTADO

QUADRO DOS ATIVOS E PASSIVOS FINANCEIROS E PERMANENTES (Lei nº 4.320/1964)			
	Nota Explicativa	Exercício Atual	Exercício Anterior
Ativo (I)			
Ativo Financeiro		322.916.414,67	330.563.588,64
Ativo Permanente		6.451.512.633,27	7.954.246.142,72
Total do Ativo		6.774.429.047,94	8.284.809.731,36
Passivo (II)			
Passivo Financeiro		111.093.084,63	136.384.602,40
Passivo Permanente		590.746.663,14	634.415.676,47
Total do Passivo		701.839.747,77	770.800.278,87
Saldo Patrimonial (III) = (I - II)		6.072.589.300,17	7.514.009.452,49

QUADRO DAS CONTAS DE COMPENSAÇÃO (Lei nº 4.320/1964)			
	Nota Explicativa	Exercício Atual	Exercício Anterior
ATOS POTENCIAIS ATIVOS			
Garantias e Contragarantias Recebidas		736.878,18	428.833,00
Direitos Conveniados e Outros Instrumentos Congeneres		0,00	0,00
Direitos Contratuais		0,00	0,00
Outros Atos Potenciais Ativos		83,21	83,21
Total dos Atos Potenciais Ativos		736.961,39	428.916,21
ATOS POTENCIAIS PASSIVOS			
Garantias e Contragarantias Concedidas		106.229,75	106.229,75
Obrigações Conveniadas e Outros Instrumentos Congêneres		0,00	0,00
Obrigações Contratuais		1.125.937,68	1.030.077,74
Outros Atos Potenciais Passivos		0,00	0,00
Total dos Atos Potenciais Passivos		1.232.167,43	1.136.307,49

QUADRO DO SUPERÁVIT/DÉFICIT FINANCEIRO (Lei nº 4.320/1964)			
	Nota Explicativa	Exercício Atual	Exercício Anterior
100/300 - Recursos Ordinários do Tesouro Estadual		18.534.130,75	31.044.695,07
240/640 - Recursos Próprios		193.289.453,66	163.134.545,54
888 - Recursos Extra-Orçamentários		(254,37)	(254,37)
Total das Fontes de Recursos		211.823.330,04	194.178.986,24

WENDY ZANINI
COORDENADORA CONTÁBIL
CONTADOR CRC Nº MT 012508/O



ESTADO DE MATO GROSSO
SECRETARIA DE ESTADO DE FAZENDA
SECRETARIA ADJUNTA DA CONTADORIA GERAL DO ESTADO - SACE/SEFAZ
FIPLAN - SISTEMA INTEGRADO DE PLANEJAMENTO, CONTABILIDADE E FINANÇAS



Quadro Auxiliar das Notas Explicativas do Imobilizado

1- Imobilizado

O ativo imobilizado é mensurado inicialmente pelo seu custo de aquisição ou construção. O custo de aquisição também inclui os gastos diretamente atribuíveis à aquisição do item de imobilizado. De acordo com o MCASP - Parte II - Item 5.2. 8ª edição, os bens do ativo imobilizado que não tenham sido adequadamente reconhecidos quando de sua aquisição ou construção, precisam ser avaliados e reconhecidos em atendimento ao disposto no Plano de Implantação de Procedimentos Contábeis Patrimoniais - PIPCP. Para este fim, uma avaliação foi realizada sobre certas bases de mensuração aplicáveis à natureza dos grupos de ativos. Devido à normalização específica e sobre modelos de mensuração para fins de reconhecimento inicial de ativo imobilizado, o Estado de Mato Grosso quando iniciou o processo de reconhecimento de seu ativo imobilizado em 2016, utilizou como referência a NBC TSP - Estrutura Conceitual para Elaboração e Divulgação de Informação Contábil de Propósito Geral pelas Entidades do Setor Público, especificamente o Capítulo 7, que trata de Mensuração de Ativos e Passivos nas Demonstrações Contábeis. Segundo a NBC TSP, as seguintes bases de mensuração podem ser utilizadas:

- Custo Histórico: é a importância fornecida para se adquirir ou desenvolver um ativo, o qual corresponde ao caixa ou equivalentes do caixa ou o valor da outra importância fornecida na época de sua aquisição ou desenvolvimento;
- Valor de Mercado: é o montante pelo qual um ativo pode ser trocado entre partes cientes e dispostas, em transação sob condições normais de mercado;
- Custo de Reposição ou Substituição: é o custo mais econômico exigido para a entidade substituir os benefícios econômicos futuros ou potencial de serviços do ativo;
- Preço Líquido de Venda: é o montante que se pode obter com a venda do ativo após a dedução dos gastos para a venda;
- Valor em Uso: é o valor presente específico à entidade que reflete o montante que pode ser obtido do ativo por meio de sua operação e alienação ao final da vida útil do bem.

As bases de mensuração são identificadas e selecionadas à luz da informação que fornecem sobre o custo de serviços prestados, a capacidade operacional e a capacidade financeira da entidade, além da extensão na qual fornecem informação que satisfaça as características qualitativas do ativo. Tendo em vista as características dos bens móveis e ativos de infraestrutura do Estado de Mato Grosso (ativos avaliados), foi adotado Valor de Mercado para itens cujo valor de mercado é verificável por meio de fontes públicas e despendíveis, e Custo de Reposição Depreciado (Custo de Reposição ajustado por um fator de depreciação para refletir a condição de uso do ativo), para ativos de natureza especializada e ativos de natureza não especializada com preço de mercado não verificável.

Todos os ajustes de reconhecimento inicial de ativo imobilizado foram reconhecidos em contrapartida ao Patrimônio Líquido como ajuste de primeira adoção. Quando da incorporação de bens obtidos a título gratuito, os mesmos são reconhecidos inicialmente pelo valor apresentado na nota de doação ou, quando nenhum valor ou um valor muito baixo é apresentado na nota de doação, pelo valor de mercado na data de recebimento. Nos casos de transferências de ativos entre unidades, o ativo é reconhecido inicialmente pelo valor contábil líquido da unidade de origem na data da transferência. Após o reconhecimento inicial, os ativos imobilizados de vida útil definida são depreciados de forma linear, em contrapartida às contas de VPD.

Os bens do imobilizado de vida útil indefinida não são depreciados e são reduzidos ao seu valor recuperável, quando aplicável.

O Estado de Mato Grosso no exercício de 2022 iniciou a implantação gradual dos procedimentos de reconhecimento inicial e mensuração de bens imóveis e ativos de infraestrutura, bem como de custos subsequentes, revisão periódica de vida útil e valor residual, depreciação e redução ao valor recuperável do imobilizado, de forma a atender aos prazos estabelecidos na Portaria STN nº 548, de 24 de setembro de 2015.

Para fins de reconhecimento, mensuração e evidenciamento dos bens móveis, o Estado utiliza o sistema SIGPAT, onde os registros analíticos são realizados, sendo os registros contábeis feitos manualmente no sistema FIPLAN através de NLA (Nota de Lançamento Automático) de modo a promover uma gestão eficiente, eficaz e efetiva de seus bens móveis e estoques. O SIGPAT contém dois módulos, um para gestão do almoxarifado e outro para os bens móveis.

Até o fim de 2022 o Estado deu continuidade ao processo de implementação do módulo de Bens Imóveis.

O Estado utiliza taxas de depreciação por grupo de bem, conforme Regulamento disposto no decreto 194/2015.

A depreciação é realizada por meio de planilhas manuais devido a ausência no sistema de patrimônio do mecanismo de cálculo da depreciação.

O valor atual dos bens móveis do estado, foram obtidos após ajustes e em consonância com o inventário anual de cada entidade da administração.

A análise comparativa do quadro de bens móveis referentes aos exercícios de 2022 e de 2021 resultou em uma (redução ou ampliação) de R\$ 181.866,88 (cento e oitenta e um mil e oitocentos e sessenta e seis reais e oitenta e oito centavos).

Bens Móveis	exercício atual	exercício anterior
Máquinas, Aparelhos, Equipamentos e Ferramentas	0,00	0,00
Equipamentos de Comunicação	263.821,36	248.853,36
Veículos	1.016.683,00	1.014.703,00
Equipamento de Processamento de Dados	5.928.532,23	5.523.140,17
Mobiliário	2.247.883,47	1.829.688,98
Armamentos	0,00	0,00
Livros, Mapas e outras Publicações	7.664,79	7.664,79
Equipamentos Médicos	0,00	0,00
Animais Vivos (Semoventes)	0,00	0,00
(-) Depreciação Acumulada Bens Móveis	5.895.972,61	5.003.549,65
Demais Bens Móveis	65.461,52	193.439,99
Total Geral Bens Móveis	3.634.073,76	3.815.940,64



ESTADO DE MATO GROSSO
SECRETARIA DE ESTADO DE FAZENDA
SECRETARIA ADJUNTA DA CONTADORIA GERAL DO ESTADO – SACE/SEFAZ
FIPLAN – SISTEMA INTEGRADO DE PLANEJAMENTO, CONTABILIDADE E FINANÇAS

**Quadro Auxiliar das Notas Explicativas do Imobilizado**

2- Intangível

Os ativos intangíveis são mensurados inicialmente pelo seu custo de aquisição ou desenvolvimento. Quando da incorporação de ativos intangíveis obtidos a título gratuito, os mesmos são reconhecidos inicialmente pelo valor apresentado no termo de doação ou, quando nenhum valor ou um valor muito baixo é apresentado no termo de doação, pelo valor de mercado na data de recebimento. Nos casos de transferências de ativos entre unidades, o ativo é reconhecido inicialmente pelo valor contábil líquido da unidade de origem na data da transferência. Após o reconhecimento inicial, os ativos intangíveis de vida útil definida são amortizados mensalmente de forma linear em contrapartida às contas de VPD. Os ativos intangíveis de vida útil indefinida não são amortizados. Os ativos intangíveis são reduzidos ao seu valor recuperável, quando aplicável. O Estado de Mato Grosso deverá desenvolver gradualmente os procedimentos de mensuração de ativos intangíveis desenvolvidos internamente, além da revisão periódica de vida útil, valor residual, amortização e redução ao valor recuperável dos ativos intangíveis, de forma a atender ao prazo estabelecido na Portaria STN nº 546, de 24 de setembro de 2015.

ANEXO 16 - LEI 4320/64
 DEMONSTRATIVO DA DÍVIDA FUNDADA INTERNA E EXTERNA
 PRECATÓRIOS DA ADMINISTRAÇÃO DIRETA - EXERCÍCIO 2022
 PROCURADORIA GERAL DO ESTADO - UO 09101

DISCRIMINAÇÃO	SALDO ANTERIOR	INCORPORAÇÃO	ATUALIZAÇÃO	BAIXA	DESINCORPORAÇÃO	SALDO TOTAL
PRECATÓRIOS VENCIDOS E NÃO PAGOS	5.608.342,55	47.698.149,08	0,00	45.374.808,99	0,00	7.931.682,64
UO 09.101 - PGE	5.608.342,55	47.698.149,08	-	45.374.808,99	-	7.931.682,64
- Precatórios Peq.Valor vencidos e não pagos conforme o novo CPC	5.608.342,55	47.698.149,08	-	45.374.808,99	-	7.931.682,64
PRECATÓRIOS INSCRITOS EM RESTOS A PAGAR PROCESSADOS	114.604.175,07	7.612.930,96	0,00	101.574.277,41	0,00	20.642.828,62
UO 09.101 - PGE	114.604.175,07	7.612.930,96	0,00	101.574.277,41	0,00	20.642.828,62
Restos a pagar processados e não processados 2020						
Inscritos em Restos a pagar Proc.2021	0,00	7.522.105,44	-	-	-	7.522.105,44
Restos a pagar Proc. 2020	6.993.617,90	-	-	4.751.416,93	-	2.242.200,97
Restos a pagar Proc. Exercícios Anteriores (2019 e anteriores)	4.727.119,16	-	-	410.588,97	-	4.316.530,19
Restos a pagar não proc.insc.em 2021	0,00	-	-	-	-	-
Restos a pagar não proc.insc.em 2020	85.825.106,39	59.756,76	-	82.850.569,22	-	3.034.293,93
Restos a pagar não proc.insc. Exercícios Anteriores (2019 e anteriores)	17.058.331,62	31.068,76	-	13.561.702,29	-	3.527.698,09
Restos a pagar inscrito em 2022						
Restos a pagar inscrito em 2022						
PRECATÓRIOS VENCIDOS E NÃO PAGOS ATÉ 25/03/2015	285.532.310,44	904.848.439,93	-	1.112.399.348,57	-	77.981.401,80
U.O 09.101	285.532.310,44	904.848.439,93	-	1.112.399.348,57	-	77.981.401,80
Natureza Alimentar - TJ	1.272.225,77	12.648.867,11	0,00	9.088.373,22	0,00	4.832.719,66
- Precatórios Natureza Alimentar Vencidos						
- Precatórios Natureza Alimentar Vencidos	1.272.225,77	12.648.867,11	-	9.088.373,22	-	4.832.719,66
- Precatórios Natureza Alimentar Vencidos						
Natureza Comum - TJ	284.260.084,67	892.199.572,82	0,00	1.103.310.975,35	0,00	73.148.682,14
- Precatórios Natureza Comum Vencidos	284.260.084,67	892.199.572,82	-	1.103.310.975,35	-	73.148.682,14
- Precatórios Natureza Comum Vencidos						
TOTAL GERAL	405.744.828,06	960.159.519,97	0,00	1.259.348.434,97	0,00	106.555.913,06

DEFENSORIA PÚBLICA

PORTARIA Nº 205/2023/SDPG

A SEGUNDA SUBDEFENSORA PÚBLICA-GERAL DO ESTADO DE MATO GROSSO, no uso de suas atribuições legais e institucionais, conferidas pelo art. 14 - Seção I - A da Lei 146/2003 com redação modificada pela Lei Complementar 608/2018;

CONSIDERANDO a decisão proferida no procedimento nº 18358/2023;

RESOLVE:

Art. 1º ALTERAR os Defensores Públicos, Defensoras Públicas e Assessores Jurídicos da Escala de Plantão da microrregião de Cáceres e Poconé, conforme relacionado abaixo:

PERÍODO	RESPONSÁVEL
20/02/2023 a 22/02/2023	Dr.(a): Thais Cristina Ferreira Borges Assessor(a) Jurídico(a): Beatriz Guerrero Tobal

Art. 2º Esta Portaria entra em vigor na data de sua publicação, revogando as disposições contrárias.

Cuiabá/MT, 22 de fevereiro de 2023.

MARIA CECÍLIA ALVES DA CUNHA
Segunda Subdefensora Pública-Geral do Estado de Mato Grosso

PORTARIA Nº 206/2023/SDPG

A SEGUNDA SUBDEFENSORA PÚBLICA-GERAL DO ESTADO DE MATO GROSSO, no uso de suas atribuições legais e institucionais, conferidas pelo art. 14 - Seção I - A da Lei 146/2003 com redação modificada pela Lei Complementar 608/2018.

CONSIDERANDO a decisão proferida no procedimento nº 1885/2023;

RESOLVE:

Art. 1º CONCEDER a atuação em teletrabalho aos integrantes da Defensoria Pública do Núcleo de Barra do Garças, no dia 06 de fevereiro de 2023, em razão da falta de internet.

Art. 2º A presente portaria entra em vigor na data de sua publicação.

Cuiabá/MT, 22 de fevereiro de 2023.

MARIA CECÍLIA ALVES DA CUNHA
Segunda Subdefensora Pública-Geral do Estado de Mato Grosso

PORTARIA Nº 207/2023/SDPG

A SEGUNDA SUBDEFENSORA PÚBLICA-GERAL DO ESTADO DE MATO GROSSO, no uso de suas atribuições legais e institucionais, conferidas pelo art. 14 - Seção I - A da Lei 146/2003 com redação modificada pela Lei Complementar 608/2018.

CONSIDERANDO a decisão proferida no procedimento nº 1962/2023;

RESOLVE:

Art. 1º CONCEDER a atuação em teletrabalho aos integrantes da Defensoria Pública do Núcleo de Canarana, no período de 06, 07 e 08 de fevereiro de 2023, em razão da falta de internet.

Art. 2º A presente portaria entra em vigor na data de sua publicação.

Cuiabá/MT, 22 de fevereiro de 2023.

MARIA CECÍLIA ALVES DA CUNHA
Segunda Subdefensora Pública-Geral do Estado de Mato Grosso

PORTARIA Nº 208/2023/SDPG

A SEGUNDA SUBDEFENSORA PÚBLICA-GERAL DO ESTADO DE MATO GROSSO, no uso de suas atribuições legais e institucionais, conferidas pelo art. 14 - Seção I - A da Lei 146/2003 com redação modificada pela Lei Complementar 608/2018;

CONSIDERANDO a decisão proferida no procedimento nº 2043/2023;

RESOLVE:

Art. 1º DESIGNAR as Defensoras Públicas **LIDIANY THABDA DE OLIVEIRA MARQUES** e **GRAZIELE CRISTINA TOBIAS DE MIRANDA** e o Defensor Público **GLAUBER DA SILVA** para atuarem de forma conjunta em acúmulo de função na **6ª Defensoria do Núcleo Cível de Sinop**, com efeitos a partir do dia **01/03/2023**.

Art. 2º presente Portaria entra em vigor na data de sua publicação, revogando as disposições contrárias.

Cuiabá/MT, 22 de fevereiro de 2023.

MARIA CECÍLIA ALVES DA CUNHA
Segunda Subdefensora Pública-Geral do Estado de Mato Grosso

Com CPF na nota você ajuda a uma instituição e ainda concorre a mais de 1000 prêmios por mês.

Acesse o site e baixe o aplicativo para saber todas as informações.

nota.mt.gov.br



Antes de fazer seu cadastro, confira o regulamento completo no site.



BAIXE O APLICATIVO E ACOMPANHE OS SORTEIOS.





ESTADO DE MATO GROSSO
SECRETARIA DE ESTADO DE FAZENDA
SECRETARIA ADJUNTA DA CONTADORIA GERAL DO ESTADO - SACE/SEFAZ
FIPLAN - SISTEMA INTEGRADO DE PLANEJAMENTO, CONTABILIDADE E FINANÇAS



Quadro Auxiliar das Notas Explicativas do Imobilizado

1- Imobilizado

O ativo imobilizado é mensurado inicialmente pelo seu custo de aquisição ou construção. O custo de aquisição também inclui os gastos diretamente atribuíveis à aquisição do item de imobilizado. De acordo com o MCASP - Parte II - Item 5.2. 8ª edição, os bens do ativo imobilizado que não tenham sido adequadamente reconhecidos quando de sua aquisição ou construção, precisam ser avaliados e reconhecidos em atendimento ao disposto no Plano de Implantação de Procedimentos Contábeis Patrimoniais – PIPCP. Para este fim, uma avaliação foi realizada sobre certas bases de mensuração aplicáveis à natureza dos grupos de ativos. Devido a normatização específica e sobre modelos de mensuração para fins de reconhecimento inicial de ativo imobilizado, o Estado de Mato Grosso quando iniciou o processo de reconhecimento de seu ativo imobilizado em 2016, utilizou como referência a NBC TSP Estrutura Conceitual para Elaboração e Divulgação de Informação Contábil de Propósito Geral pelas Entidades do Setor Público, especificamente o Capítulo 7, que trata de Mensuração de Ativos e Passivos nas Demonstrações Contábeis. Segundo a NBC TSP, as seguintes bases de mensuração podem ser utilizadas:

- Custo Histórico: é a importância fornecida para se adquirir ou desenvolver um ativo, o qual corresponde ao caixa ou equivalentes de caixa ou o valor de outra importância fornecida na época de sua aquisição ou desenvolvimento;
- Valor de Mercado: é o montante pelo qual um ativo pode ser trocado entre partes cientes e dispostas, em transação sob condições normais de mercado;
- Custo de Reposição ou Substituição: é o custo mais econômico exigido para a entidade substituir os benefícios econômicos futuros ou potencial de serviços do ativo;
- Preço Líquido de Venda: é o montante que se pode obter com a venda do ativo após a dedução dos gastos para a venda;
- Valor em Uso: é o valor presente específico à entidade que reflete o montante que pode ser obtido do ativo por meio de sua operação e alienação ao final da vida útil do bem.

As bases de mensuração são identificadas e selecionadas à luz da informação que fornecem sobre o custo de serviços prestados, a capacidade operacional e a capacidade financeira da entidade, além da extensão na qual fornecem informação que satisfaz as características qualitativas do ativo. Tendo em vista as características dos bens imóveis e ativos de infraestrutura do Estado de Mato Grosso (ativos avaliados), foi adotado Valor de Mercado para itens cujo valor de mercado é verificável por meio de fontes públicas e disponíveis, e Custo de Reposição Depreciado (Custo de Reposição ajustado por um fator de depreciação para refletir a condição de usado do ativo), para ativos de natureza especializada e ativos de natureza não especializada com preço de mercado não verificável.

Todos os ajustes de reconhecimento inicial de ativo imobilizado foram reconhecidos em contrapartida ao Patrimônio Líquido como ajuste de primeira adoção. Quando da incorporação de bens obtidos a título gratuito, os mesmos são reconhecidos inicialmente pelo valor apresentado na nota de doação ou, quando nenhum valor ou um valor muito baixo é apresentado na nota de doação, pelo valor de mercado na data de recebimento. Nos casos de transferências de ativos entre unidades, o ativo é reconhecido inicialmente pelo valor contábil líquido da unidade de origem na data da transferência. Após o reconhecimento inicial, os ativos imobilizados de vida útil definida são depreciados de forma linear, em contrapartida às contas de VPD. Os bens do imobilizado de vida útil indefinida não são depreciados e são reduzidos ao seu valor recuperável, quando aplicável.

O Estado de Mato Grosso no exercício de 2022 iniciou a implantação gradual dos procedimentos de reconhecimento inicial e mensuração de bens imóveis e ativos de infraestrutura, bem como de custos subsequentes, revisão periódica de vida útil e valor residual, depreciação e redução ao valor recuperável do imobilizado, de forma a atender aos prazos estabelecidos na Portaria STN nº 548, de 24 de setembro de 2015.

Para fins de reconhecimento, mensuração e evidenciamento dos bens móveis, o Estado utiliza o sistema SIGPAT, onde os registros analíticos são realizados, sendo os registros contábeis feitos manualmente no sistema FIPLAN através de NLA (Nota de Lançamento Automático), de modo a promover uma gestão eficiente, eficaz e efetiva de seus bens móveis e estoques. O SIGPAT contém dois módulos, um para gestão do almoxarifado e outro para os bens móveis.

Ao longo de 2022 o Estado deu continuidade ao processo de implementação do módulo de Bens Imóveis.

O estado utiliza taxas de depreciação por grupo de bem, conforme Regulamento disposto no decreto 194/2015.

A depreciação é realizada por meio de planilhas manuais devido a ausência no sistema de patrimônio do mecanismo de cálculo da depreciação.

O valor atual dos bens móveis do estado, foram obtidos após ajustes e em consonância com o inventário anual de cada entidade da administração.

A análise comparativa do quadro de bens móveis referentes aos exercícios de 2022 e de 2021 resultou em uma (redução ou ampliação) de R\$ 2.737.763,43 (dois milhões e setecentos e trinta e sete mil e setecentos e sessenta e três reais e quarenta e três centavos).

Bens Móveis	exercício atual	exercício anterior
Máquinas, Aparelhos, Equipamentos e Ferramentas	254.022,66	0,00
Equipamentos de Comunicação	297.474,94	164.986,85
Veículos	1.381.350,00	476.150,00
Equipamento de Processamento de Dados	11.568.167,84	10.833.477,30
Mobiliário	8.050.890,71	3.281.188,25
Armamentos	0,00	0,00
Livros, Mapas e outras Publicações	4.507,99	1.639,35
Equipamentos Médicos	0,00	0,00
Animais Vivos (Semoventes)	0,00	0,00
(-) Depreciação Acumulada Bens Móveis	7.428.739,86	0,00
Demais Bens Móveis	84.460,63	2.192.456,59
Total Geral Bens Móveis	14.212.134,91	16.949.898,34



ESTADO DE MATO GROSSO
SECRETARIA DE ESTADO DE FAZENDA
SECRETARIA ADJUNTA DA CONTADORIA GERAL DO ESTADO - SACE/SEFAZ
FIPLAN - SISTEMA INTEGRADO DE PLANEJAMENTO, CONTABILIDADE E FINANÇAS

**Quadro Auxiliar das Notas Explicativas do Imobilizado**

2- Intangível

Os ativos intangíveis são mensurados inicialmente pelo seu custo de aquisição ou desenvolvimento. Quando da incorporação de ativos intangíveis obtidos a título gratuito, os mesmos são reconhecidos inicialmente pelo valor apresentado no termo de doação ou, quando nenhum valor ou um valor muito baixo é apresentado no termo de doação, pelo valor de mercado na data de recebimento.

Nos casos de transferências de ativos entre unidades, o ativo é reconhecido inicialmente pelo valor contábil líquido da unidade de origem na data da transferência. Após o reconhecimento inicial, os ativos intangíveis de vida útil definida são amortizados mensalmente de forma linear em contrapartida às contas de VPD. Os ativos intangíveis de vida útil indefinida não são amortizados. Os ativos intangíveis são reduzidos ao seu valor recuperável, quando aplicável.

O Estado de Mato Grosso deverá desenvolver gradualmente os procedimentos de mensuração de ativos intangíveis desenvolvidos internamente, além da revisão periódica de vida útil, valor residual, amortização e redução ao valor recuperável dos ativos intangíveis, de forma a atender ao prazo estabelecido na Portaria STN nº 548, de 24 de setembro de 2015.

3 Investimentos

Participações Societárias

As participações societárias do estado de Mato Grosso estão registradas no Sistema FIPLAN, tendo apenas a empresa desenvolve MT independente, a qual é reconhecida pelo método de equivalência patrimonial. O Estado reconhece o resultado da equivalência patrimonial como reflexo da sua participação no resultado patrimonial da investida.

Os dividendos recebidos das investidas são reconhecidos como redução do valor contábil do investimento do Estado.

As variações do patrimônio líquido da investida sem reflexo no seu resultado contábil, tais como adiantamentos para futuro aumento de capital, reavaliação de ativos imobilizados e outras são reconhecidas diretamente nos ativos líquidos e patrimônio líquido do Estado.

As demais participações em que o Estado possui, estão mensuradas pelo valor de custo histórico de aquisição e reduzidas ao seu valor recuperável, quando aplicável.

MT.GOV.BR

DESMATAMENTO ILEGAL TOLERÂNCIA ZERO



A GENTE VIGIA E
COMBATE BEM DE PERTO
**COM AÇÕES NA JUSTIÇA E
MULTAS NO CPF OU CNPJ
DO INFRATOR**



PODER EXECUTIVO MUNICIPAL

PREFEITURA MUNICIPAL DE ALTO GARÇAS

RESULTADO DE JULGAMENTO PREGÃO PRESENCIAL Nº 002/2023

A PREFEITURA MUNICIPAL DE ALTO GARÇAS, por intermédio de sua Pregoeira e Equipe de Apoio, designado(s) pela Portaria nº 030/2023, de 27/01/2023, torna público, para conhecimento dos interessados, o resultado final obtido do processo supracitado, cujo objeto é: **CONTRATAÇÃO DE EMPRESA ESPECIALIZADA EM PRESTAÇÃO DE SERVIÇOS DE ARBITRAGEM PARA COMPETIÇÕES ESPORTIVAS A SEREM REALIZADAS PELA SECRETARIA MUNICIPAL DE ESPORTES, LAZER, CULTURA E TURISMO NOS EVENTOS DESPORTIVOS MUNICIPAIS A SEREM REALIZADOS PELA SECRETARIA MUNICIPAL DE ESPORTES, LAZER, CULTURA E TURISMO EM 2023**, sagrando-se vencedor(a) a(s) empresa(s) para os itens a seguir: LOTE 001 - GELO TREVÓ E EVENTOS LTDA ME, inscrita no CNPJ sob o nº 11.706.784/0001-94, com o valor total de R\$ 290.000,00 (duzentos e noventa mil reais). Não havendo interposição de recurso, os objetos da licitação ficam adjudicados à classificada conforme acima mencionado. Informações mais detalhadas com a equipe de apoio e pregoeira pelo fone/fax (66) 3471-2450, e-mail: compras@altogarcas.mt.gov.br.
Alto Garças - MT,
17 de fevereiro de 2023. Michele Moraes Amorim Schaefer-Pregoeira.

AVISO DE RESULTADO PREGÃO ELETRÔNICO Nº 003/2023 Processo Adm: Nº 022/2023

Objeto: REGISTRO DE PREÇO PARA CONTRATAÇÃO DE "CASAS DE APOIO" COM SEDE NAS CIDADES DE GOIÂNIA/GO, BARRETOS/SP E RONDO-NÓPOLIS/MT PARA PRESTAÇÃO DE SERVIÇOS DE HOSPEDAGEM, TRANSPORTE E FORNECIMENTO DE REFEIÇÕES, COM ATENDIMENTO 24 HORAS, PARA PACIENTES EM TRATAMENTO DE SAÚDE, ENCAMINHADOS PELA SECRETARIA MUNICIPAL DE SAÚDE DE ALTO GARÇAS/MT. Empresas vencedoras valor total: R\$68.000,00 (sessenta e oito mil reais): CASA DE APOIO AMASS LTDA (40204565000105) com o lote: 2 no valor total de R\$68.000,00 (sessenta e oito mil reais). Itens desertos: 1 e 3. ALTO GARÇAS - MT, 22 de fevereiro de 2023. MICHELE MORAES AMORIM SCHAEFER. CONDUTORA DE PROCESSOS

AVISO DE LICITAÇÃO TOMADA DE PREÇOS Nº 001/2023

A Prefeitura Municipal de Alto Garças - MT através da Comissão Permanente de Licitação, informa que a data prevista para abertura da sessão pública, no dia 10/03/2023 às 08:30h, cujo objeto é **CONTRATAÇÃO DE EMPRESA ESPECIALIZADA PARA A REFORMA E AMPLIAÇÃO DAS ÁREAS COMUNS NO COMPLEXO ESPORTIVO DIANARY RIBEIRO - ETAPA II, RECURSO PRÓPRIO, CONFORME PROJETO EXECUTIVO, MEMORIAL DESCRITIVO E PLANILHA ORÇAMENTÁRIA EM ANEXO, PARA ATENDER ÀS NECESSIDADES DA PREFEITURA MUNICIPAL DE ALTO GARÇAS-MT**. A íntegra do Edital encontra-se disponível na sede da Prefeitura Municipal de Alto Garças, localizada à Rua Dom Aquino nº 346, Centro - Alto Garças /MT. Os Interessados também poderão obter informações através do e-mail compras@altogarcas.mt.gov.br, pelo site <https://www.altogarcas.mt.gov.br> e telefone (66) 3471 - 2450/3471 - 1155. Alto Garças - MT, 17 de fevereiro de 2023. Michele Moraes Amorim Schaefer - Presidente da Comissão Permanente de Licitação.

AVISO DE LICITAÇÃO TOMADA DE PREÇOS Nº 002/2023

A Prefeitura Municipal de Alto Garças - MT através da Comissão Permanente de Licitação, informa que a data prevista para abertura da sessão pública, no dia 14/03/2023 às 08:30h, cujo objeto é **A CONTRATAÇÃO DE EMPRESA ESPECIALIZADA PARA A OBRA REFORMA DO CAMPO DO COMPLEXO ESPORTIVO DIANARY RIBEIRO - ETAPA I, RECURSO PRÓPRIO, CONFORME PROJETO EXECUTIVO, MEMORIAL DESCRITIVO E PLANILHA ORÇAMENTÁRIA EM ANEXO, PARA ATENDER ÀS NECESSIDADES DA PREFEITURA MUNICIPAL DE ALTO GARÇAS-MT**. A íntegra do Edital encontra-se disponível na sede da Prefeitura Municipal de Alto Garças, localizada à Rua Dom Aquino nº 346, Centro - Alto Garças /MT. Os Interessados também poderão obter informações através do e-mail compras@altogarcas.mt.gov.br, pelo site <https://www.altogarcas.mt.gov.br> e telefone (66) 3471 - 2450/3471 - 1155. Alto Garças - MT, 22 de fevereiro de 2023. Michele Moraes Amorim Schaefer - Presidente da Comissão Permanente de Licitação.

PREFEITURA MUNICIPAL DE ARIPUANÁ

OITAVO ADITIVO Nº 166/2022 AO CONTRATO Nº 26/2020

CONTRATAÇÃO DE EMPRESA PARA EXECUÇÃO DE OBRA REFERENTE À CONSTRUÇÃO DA 2ª. ETAPA DO TERMINAL RODOVIÁRIO NO MUNICÍPIO DE ARIPUANÁ/MT, CONFORME CONVÊNIO Nº. 873030/2018/MTUR/CAIXA E CONTRATO DE REPASSE Nº. 1.059.714-02/2018, EM ATENDIMENTO SECRETARIA MUNICIPAL DE MEIO AMBIENTE, TURISMO, INDÚSTRIA E COMÉRCIO DESTE MUNICÍPIO, INCLUINDO MATERIAIS E MÃO-DE-OBRA NECESSÁRIA, CONFORME MEMORIAL DESCRITIVO, PLANILHA ORÇAMENTÁRIA E PROJETOS; PRORROGAÇÃO DO PRAZO DE VIGÊNCIA: 25/10/2022 A 24/01/2023; PRORROGAÇÃO DO PRAZO DE EXECUÇÃO: 25/10/2022 A 24/01/2023.

SEXTO TERMO ADITIVO Nº 202/2022 AO CONTRATO Nº 51/2021

CONTRATAÇÃO DE EMPRESA PARA EXECUÇÃO DE REMANESCENTE DE OBRA REFERENTE À IMPLANTAÇÃO DE PAVIMENTAÇÃO ASFÁLTICA E DRENAGEM DE ÁGUAS PLUVIAIS EM DIVERSAS RUAS NO PERÍMETRO URBANO DO MUNICÍPIO DE ARIPUANÁ/MT, SENDO 4.693,76M², INCLUINDO MATERIAIS E MÃO-DE-OBRA NECESSÁRIA, CONFORME PROJETOS, MEMORIAL DESCRITIVO, PLANILHA ORÇAMENTÁRIA, CRONOGRAMA FÍSICO-FINANCEIRO, EM ATENDIMENTO A SECRETARIA MUNICIPAL DE INFRAESTRUTURA, REFERENTE O CONVÊNIO Nº. 816317/2015/MINISTÉRIO DAS CIDADES/CAIXA, CONTRATO DE REPASSE Nº. 1.022.763-93/2015. PRORROGAÇÃO DO PRAZO DE VIGÊNCIA: 25/01/2022 A 24/07/2023; PRORROGAÇÃO DO PRAZO DE EXECUÇÃO: 20/12/2022 A 19/02/2023.

TERMO ADITIVO Nº 16/2023

QUARTO TERMO ADITIVO CONTRATO 057/2021 PARA A CONTRATAÇÃO DE EMPRESA PARA EXECUÇÃO DE OBRA REFERENTE À CONSTRUÇÃO DE UMA PRAÇA DE EVENTOS NA AVENIDA TANCREDO NEVES NESTE MUNICÍPIO DE ARIPUANÁ, INCLUINDO MATERIAIS E MÃO-DE-OBRA NECESSÁRIA DE ACORDO COM MEMORIAL DESCRITIVO, PLANILHA ORÇAMENTÁRIA E PROJETOS, EM ATENDIMENTO A SECRETARIA MUNICIPAL DE MEIO AMBIENTE, TURISMO, INDÚSTRIA E COMÉRCIO DESTE MUNICÍPIO DE ARIPUANÁ/MT, CONFORME CONTRATO DE REPASSE Nº. 1.063.919-19/2019/MINISTERIO DO TURISMO/CAIXA; PRORROGAÇÃO DO PRAZO DE VIGÊNCIA: 19/02/2023 A 18/04/2023; PRORROGAÇÃO DO PRAZO DE EXECUÇÃO: 10/02/2023 A 09/03/2023.

TERMO ADITIVO Nº 19/2023

QUARTO TERMO ADITIVO AO CONTRATO 051/2021 PARA A CONTRATAÇÃO DE EMPRESA PARA EXECUÇÃO DE REMANESCENTE DE OBRA REFERENTE À IMPLANTAÇÃO DE PAVIMENTAÇÃO ASFÁLTICA E DRENAGEM DE ÁGUAS PLUVIAIS EM DIVERSAS RUAS NO PERÍMETRO URBANO DO MUNICÍPIO DE ARIPUANÁ/MT, SENDO 4.693,76M², INCLUINDO MATERIAIS E MÃO-DE-OBRA NECESSÁRIA, CONFORME PROJETOS, MEMORIAL DESCRITIVO, PLANILHA ORÇAMENTÁRIA, CRONOGRAMA FÍSICO-FINANCEIRO, EM ATENDIMENTO A SECRETARIA MUNICIPAL DE INFRAESTRUTURA, REFERENTE O CONVÊNIO Nº. 816317/2015/MINISTÉRIO DAS CIDADES/CAIXA, CONTRATO DE REPASSE Nº. 1.022.763-93/2015; PRORROGAÇÃO DO PRAZO DE EXECUÇÃO: 25/01/2023 A 24/07/2023.

RESULTADO PREGÃO PRESENCIAL SRP Nº 07/2023

A Prefeitura Municipal de Aripuaná - MT torna público para conhecimento dos interessados que o Pregão Presencial que trata o Edital n.º 07/2023, levado a efeito às 08h00min do dia 22/02/2023, com sagrou vencedora a empresa COMÉRCIO DE COMBUSTÍVEIS KRUPINSKI LTDA, CNPJ Nº 00.449.484/0003-12, vencedora de 02 itens totalizando valor R\$ 6.023.000,00, informações poderão ser adquiridas pelo site <http://www.aripuanamunicipal.gov.br>, pelo e-mail licitacao@aripuanamunicipal.gov.br ou pelo telefone (066) 3565-3900.
Aripuaná - MT, 22 de fevereiro de 2023.

Sidnei Pereira de Souza Junior - Pregoeiro

K3 Publicações em Jornais - k3publicacao@gmail.com

PREFEITURA MUNICIPAL DE CÁCERES

ASSESSORIA TECNICA I

Extrato do Contrato Administrativo n.º 023/2023-PGM

Contratante: Prefeitura Municipal de Cáceres-MT

Contratada: VITURINO PAVIMENTAÇÃO E TERRAPLANAGEM EIRELI

Objeto: Contratação de empresa especializada em engenharia visando execução e obras de Pavimentação tipo TSD - Tratamento Superficial Duplo e capa selante, drenagem, sinalização e obras complementares, na Rua da Membroca; no Município de Cáceres. O objeto do presente contrato está orçado em **R\$ 7.303.075,06 (sete milhões trezentos e três mil setenta e cinco reais e seis centavos)**, sendo **R\$ 6.803.544,73 Recurso de Convênio do Governo do Estado de Mato Grosso nº 0612-2022 e R\$ 499.530,33 de Contrapartida**. O prazo de sua **Vigência** está estipulado em **410 (quatrocentos e dez)** dias, contados a partir da data de sua assinatura e a **Execução** do Objeto fica estipulado o prazo de **330 (trezentos e trinta)** dias contados a partir da **Ordem de Serviço**.

Cáceres - MT, 17 de fevereiro de 2023.

Wesley de Sousa Lopes

Secretário Municipal De Infraestrutura e Logística

ASSESSORIA TECNICA I

Extrato do Contrato Administrativo n.º 024/2023-PGM

Contratante: Prefeitura Municipal de Cáceres-MT

Contratada: BC CONSTRUTORA BR CENTRAL EIRELI

Objeto: Contratação de empresa especializada em engenharia para a reforma e ampliação da Escola Municipal Raquel Ramão da Silva, sendo 125,32 m² de ampliação e 4.206,98 m² de área a ser reformada, localizada no Bairro Rodeio, Av. Prefeito Humberto da Costa Garcia, sem número, no município de Cáceres. O objeto do presente contrato está orçado em **R\$ 2.777.439,26 (dois milhões, setecentos e setenta e sete mil, quatrocentos e trinta e nove reais e vinte e seis centavos)** de **Contrapartida**. O prazo de sua **Vigência** está estipulado em **420 (quatrocentos e vinte)** dias, contados a partir da data de sua assinatura e a **Execução** do Objeto fica estipulado o prazo de **300 (trezentos)** dias contados a partir da **Ordem de Serviço**.

Cáceres - MT, 22 de fevereiro de 2023.

Fransérgio Rojas Piovesan

Secretário Mun. De Educação

PREFEITURA MUNICIPAL DE CAMPO VERDE

AVISO DA INEXIGIBILIDADE N.005/2023

A Prefeitura Municipal de Campo Verde torna pública a adjudicação **TRUST MUSIC PRODUÇÕES ARTÍSTICAS LTDA nº 36.149.883/0001-43 MODALIDADE INEXIGIBILIDADE Nº 005/2023** para a **CONTRATAÇÃO DE SHOW NACIONAL COM OS CANTORES RIO NEGRO E SOLIMÕES** para a **EXPOVERDE 2023** com o valor de **R\$ 260.000,00** (duzentos e sessenta mil reais), Processo nº 731/2023. Em conformidade com a legislação em vigor.

Campo Verde - MT, 16 de fevereiro de 2023.

Hélida B. M. P. Hubner

Presidente da CPL

AVISO DE PREGÃO Nº 028/2023

A Prefeitura Municipal de Campo Verde, através da Comissão de Licitação, torna público O **REGISTRO DE PREÇOS PARA FUTURA E EVENTUAL AQUISIÇÃO DE GÊNEROS ALIMENTÍCIOS QUE IRÃO COMPOR AS CESTAS BÁSICAS** na modalidade Pregão (presencial) nº **028/2023** a se realizar no dia **09/03/2023 as 8 horas na sede** da Prefeitura Municipal de Campo Verde. Retirada de edital www.campoverde.mt.gov.br. Para esclarecimentos: e-mail: compras@campoverde.mt.gov.br ou telefone (66) 3419-4202 ou 3419.2067. Em conformidade com a legislação vigente em vigor. Campo Verde - MT, 22 de fevereiro de 2023.

Hélida B. M. P. Hubner

Pregoeira

HOMOLOGAÇÃO DO PREGÃO Nº 009/2023

A Prefeitura Municipal de Campo Verde-MT torna pública a HOMOLOGAÇÃO do PREGÃO Nº 009/2023 - REGISTRO DE PREÇOS PARA A FUTURA E EVENTUAL AQUISIÇÃO DE MATERIAIS DE CONSTRUÇÃO, que teve como vencedoras as empresas: NOVA CONCORDIA MATERIAIS PARA CONSTRUÇÃO LTDA, CNPJ nº 16.492.536/0001-01; COMERCIAL SAO JOSE E UTILIDADES LTDA, CNPJ nº 19.587.861/0001-46; MUDAR

COMERCIO DE MATERIAIS DE CONSTRUCAO FERRAMENTAS E EPIS LTDA, CNPJ nº 14.888.303/0001-05; CAMDEN BOUTIQUE DE REVESTIMENTOS E ACABAMENTOS LTDA, CNPJ nº 42.270.443/0001-42; IRMAOS DAL COMERCIO DE MATERIAIS PARA CONSTRUCAO LTDA, CNPJ nº 40.364.300/0001-74; e PARAFUSOU COMERCIO DE FERRAGENS E FERRAMENTAS LTDA, CNPJ nº 46.253.574/0001-72. Campo Verde, 22 de fevereiro de 2023. Fabrícia R. Zago - Pregoeira.

AVISO DA INEXIGIBILIDADE N.003/2023

A Prefeitura Municipal de Campo Verde torna pública a adjudicação a empresa **RACHID MURAD - ASSESSORIA JURIDICA, CONSULTORIA E SERV, CNPJ Nº 40.214.510/0001-86 MODALIDADE INEXIGIBILIDADE Nº 003/2023** para contratação de 12 (doze) Licenças Temporárias de acesso por 12 (doze) meses do sistema LEXVISION. Processo nº 749/2023. Em conformidade com a legislação em vigor. Campo Verde - MT, 22 de fevereiro de 2023.

Hélida B. M. P. Hubner

Presidente da CPL

PREFEITURA MUNICIPAL DE CANARANA

**PREFEITURA MUNICIPAL DE CANARANA
RESULTADO DE LICITAÇÃO CONCORRENCIA Nº 004/2022 OBRAS E SERVIÇOS DE ENGENHARIA**

A Comissão Permanente de Licitação e Julgamento da Prefeitura Municipal de Canarana-MT, faz saber que a licitação na modalidade **concorrência nº 004/2022**, teve como vencedora a empresa **MGU CONSTRUTORA E INCORPORADORA LTDA**, inscrita no CNPJ nº 32.625.625/0001-35, conforme ata. Canarana - MT, 16 de fevereiro de 2023.

SANDRA MARIA DOS SANTOS - Presidente da CPL

PREFEITURA MUNICIPAL DE CANARANA

Extrato de Contratos 021/2023. **Contratante:** Prefeitura Municipal de Canarana- MT. **Modalidade:** Tomada de Preços nº 010/2023. **Data:** 07/02/2023. **Vigência:** 26/04/2023. **Contratado:** **CONSTRUTORA GLOBAL LTDA - ME.** **Objeto:** construção de campo Society com grama sintética no município de Canarana conforme termo de convenio nº 0170-2022/SINFRA. Valor: R\$ 472.039,09 (quatrocentos e setenta e dois mil e trinta e nove reais com nove centavos).

PREFEITURA MUNICIPAL DE CARLINDA

A Prefeitura Municipal de Carlinda, CNPJ nº 01.617.905/0001-78, torna público que requereu junto a SEMA - Secretaria de Estado do Meio Ambiente, a Licença Prévia e Licença de Instalação (LP) e (LI) para Pavimentação Asfáltica, Drenagem de Aguas Pluviais e Sinalização Viária em diversas Ruas e Avenidas do Bairro Cristo Rei no município de Carlinda/MT.

PREFEITURA MUNICIPAL DE COLÍDER

AVISO DE LICITAÇÃO - CONCORRÊNCIA PÚBLICA Nº 001/2023

A Prefeitura Municipal de Colider - MT, torna público para conhecimento dos interessados que no dia 27/03/2023, as 08:00 horas/minutos (Horário de Mato Grosso), realizar-se-á abertura da Concorrência Pública nº 001/2023, a qual tem por objeto **CONTRATAÇÃO DE EMPRESA PARA EXECUÇÃO DA OBRA DE PAVIMENTAÇÃO DA AVENIDA DARCI GAVIOLI (2ª ETAPA), CONFORME CONVENIO Nº 0264/2022 SINFRA/MT, NO MUNICÍPIO DE COLIDER/MT. TIPO DE LICITAÇÃO: Menor Preço Por lote Global.** O Edital Completo estará disponível aos interessados de 2ª a 6ª feira das 07 horas às 11h e das 13 horas às 17 horas, na Sala de Licitações da Prefeitura, localizada na Travessa dos Parecis nº 85, Setor Leste, CEP. 78.500-000 - Colider-MT.

Colider/MT, em 22 de fevereiro de 2023

MARCIO ANTONIO DA SILVA

Presidente da CPL

Publique-se

PREFEITURA MUNICIPAL DE COTRIGUAÇU

AVISO DE ABERTURA DE LICITAÇÃO
CONCORRÊNCIA Nº 001/2023 - PROCESSO Nº 009/2023

A Prefeitura Municipal de Cotriguaçu AV. 20 de Dezembro, nº 725 - Centro - Cotriguaçu/MT, torna público a abertura de licitação na **MODALIDADE CONCORRÊNCIA Nº 001/2023**, forma de julgamento: **Menor Preço por Lote** com a finalidade de selecionar propostas para: **"CONTRATAÇÃO DE PESSOA JURIDICA PARA PRESTAÇÃO DE SERVIÇOS MÉDICOS DAS UNIDADES BÁSICAS DE SAÚDE/ESTRATÉGIA SAÚDE DA FAMÍLIA COTRIGUAÇU II E DISTRITO DE OURO VERDE DOS PIONEIROS (AGROVILA), HOSPITAL MUNICIPAL E PLANTÕES PRESENCIAIS E DE SOBREAVISO NO HOSPITAL MUNICIPAL NO MUNICÍPIO DE COTRIGUAÇU/MT"**. Cujas especificações detalhadas encontram-se

no edital de licitação e seus anexos, regem a presente licitação a Lei nº 8.666/93, e demais legislações aplicáveis.

A abertura desta licitação ocorrerá às **8h30min (oito horas e trinta minutos) do dia 24 de março de 2023** no setor de licitações e contratos, localizado no endereço Prefeitura Municipal de Cotriguaçu Av. 20 de Dezembro, nº 725, Centro, CEP 78330-000, Cotriguaçu-MT.

Poderão participar da licitação pessoas jurídicas que atuam no ramo pertinente ao objeto licitado, observadas as condições constantes do edital. O Edital completo e seus anexos, poderá ser solicitado pelos interessados em dias úteis, no horário das 07:00 às 11:00 e das 13:00 às 17:00 horas (horário de mato grosso) pelo e-mail licitacao@cotriguacu.mt.gov.br ou no site da Prefeitura www.cotriguacu.mt.gov.br, (Portal da Transparência). Cotriguaçu-MT, 22 de fevereiro de 2023.

VALDIVIÑO MENDES DOS SANTOS

Prefeito Municipal

PREFEITURA MUNICIPAL DE CURVELÂNDIA

O Pregoeiro da Prefeitura Municipal de Curvelândia. Torna Público que com referência ao Processo de Licitação 004/2023 na Modalidade Pregão Eletrônico SRP 001/2023, Objeto: "AQUISIÇÃO DE GRADE ARADORA INTERMEDIÁRIA, CONTROLE REMOTO, COM 18 DISCOS DE 28 POLEGADAS. CONFORME CONVENIO Nº 0649/2022 DO PROCESSO Nº. SEAF-PRO-2022/00506 FIRMADO ENTRE O MUNICIPIO DE CURVELANDIA E A SECRETARIA DE ESTADO DE AGRICULTURA FAMILIAR". ADJUDICOU Vencedora deste certame a empresa: KOHLER IMPLEMENTOS AGRÍCOLAS EIRELI; CNPJ: 92.264.472/0001-70, perfazendo um valor global de R\$ 38.000,00 (Trinta e Oito Mil Reais).

EVANDO DE SOUZA VENTUROLI - Pregoeiro
ASPLEMAT Publicações 65.3365-0800

PREFEITURA MUNICIPAL DE GAÚCHA DO NORTE

PREFEITURA MUNICIPAL DE GAÚCHA DO NORTE AVISO DE LICITAÇÃO PROCEDIMENTO ADMINISTRATIVO Nº 024/2023 PREGÃO PRESENCIAL/SRP Nº 009/2023

O Município de Gaúcha do Norte/MT, por meio de sua Pregoeira Oficial, torna se público o Pregão Presencial com Sistema de Registro de Preços para futura e eventual **contratação de empresa especializada em serviços de limpeza, abertura de covas com cimentos no cemitério municipal e organização da casa mortuária**, para atender todas as necessidades da Administração, conforme especificações do edital, no dia **06/03/2023 às 07h30min (Horário de Cuiabá/MT)** na sala de licitações. Este pregão será regido pela Lei Federal 10.520/2002, com aplicação subsidiária da Lei nº. 8.666/93, suas alterações e demais disposições aplicáveis. A retirada do edital será no site www.gauchadonorte.mt.gov.br e no e-mail licitacaogauchadonorte@gmail.com. Gaúcha do Norte, 22 de fevereiro de 2023. Neilla F. de Souza - Pregoeira Oficial

AVISO DE LICITAÇÃO PROCEDIMENTO ADMINISTRATIVO Nº 025/2023 PREGÃO PRESENCIAL /SRP - Nº 010/2023

O município de Gaúcha do Norte/MT, por meio de sua Pregoeira Oficial, torna público o Sistema de Registro de Preços para futura e eventual aquisição de **Combustíveis Diariamente e de Forma Parcelada (Abastecimento Na Bomba No Perímetro Urbano De Gaúcha do Norte - MT) e Gás LP 13 kg e botijão vazio** conforme descrição no Termo de Referência no Anexo I, no dia **06/03/2023 às 13h30min (Horário de Cuiabá/MT)** na sala de licitações. Este pregão será regido pela Lei Federal 10.520/2002, com aplicação subsidiária da Lei nº. 8.666/93, suas alterações e demais disposições aplicáveis. A retirada do edital será disponibilizada no site www.gauchadonorte.mt.gov.br e no e-mail licitacaogauchadonorte@gmail.com. Gaúcha do Norte, 22 de fevereiro de 2023. Neilla F. de Souza - Pregoeira Oficial

PREFEITURA MUNICIPAL DE ITAÚBA

TERMO DE RESCISÃO UNILATERAL CONTRATO ADMINISTRATIVO DE PRESTAÇÃO DE SERVIÇOS Nº 107/2022

A **PREFEITURA MUNICIPAL DE ITAÚBA/MT**, torna público, para conhecimento dos interessados que: **CLÁUSULA PRIMEIRA** - Fica rescindido, a partir de 16/02/2023, o Contrato Administrativo de Prestação de Serviços nº 107/2022, no qual a empresa **WASHINGTON AMORIM & ADVOGADOS** tinha por obrigação a prestação de serviços advocatícios visando a proposição de ação judicial em face da União Federal e da Agência Nacional de Energia Elétrica - ANEEL, com o objetivo de recuperar diferenças financeiras não repassadas ao município, respeitado o prazo prescricional, referentes a Compensação Financeira pela Utilização de Recursos Hídricos - CFURH, incluindo parcelas vencidas e vincendas, mediante a ratificação da base de cálculo para que a ANEEL realize adequadamente os repasses a título de CFURH, englobando a prática de todos os atos necessários para a constituição, liquidação e execução do título judicial obtido, até o efetivo recebimento do crédito pelo Município de Itaúba/MT, conforme processo de Inexigibilidade de Licitação nº 006/2022.

CLÁUSULA SEGUNDA - A presente rescisão se dá por ato unilateral da PREFEITURA MUNICIPAL DE ITAÚBA/MT com base no parecer jurídico, no Art. 58, inciso II, Art. 78, inciso XII e no Art. 79, inciso I, todos da Lei Federal nº 8.666/93 c/c o item 9.1 letra "e" do mencionado Contrato.

CLÁUSULA TERCEIRA - Não será aplicada a CONTRATADA, nenhuma penalidade ou suspensão temporária do direito de licitar ou de contratar com a Administração Municipal. **CLÁUSULA QUARTA** - Reitera-se que o foro para dirimir conflitos decorrentes do presente Termo de Rescisão, é o da Comarca de Itaúba/MT.

Itaúba/MT, 17 de fevereiro de 2023.

ANTONIO FERREIRA DE OLIVEIRA NETO
Prefeito Municipal

Publique-se

Extrato Primeiro Termo Aditivo do Contrato nº 094/2022

Contratante: MUNICÍPIO DE ITAÚBA - MT.
Contratada: VM ENGENHARIA EIRELI EPP.
Objeto: Execução da Obra de Construção do Núcleo da Polícia Militar e Condomínio Residencial Militar da PMMT no Município de Itaúba/MT.
Fica prorrogado o prazo de EXECUÇÃO da obra de construção do **Núcleo da Polícia Militar** por 60 (sessenta) dias corridos, com início em 18 de fevereiro de 2023 e término em 19 de abril de 2023.

Data assinatura: 17/02/2023

Lucio Morelato
Fiscal de Contrato - Portaria 0341/2022

PREFEITURA MUNICIPAL DE MARCELÂNDIA

AVISO DE RATIFICAÇÃO DE DISPENSA DE LICITAÇÃO Nº 003/2023

O Sr. **CELSO LUIZ PADOVANI**, Prefeito Municipal de Marcelândia, Estado de Mato Grosso, comunica a quem possa interessar que, após a análise detalhada dos elementos constantes dos autos, RATIFICOU, conforme disposto no art. 26 da Lei 8666/93, com fulcro no Artigo 24, Inciso XVII da Lei Federal 8.666/93 e alterações, a **DISPENSA DE LICITAÇÃO nº 003/2023**, a favor da contratação da empresa **ALFA COMÉRCIO DE EQUIPAMENTOS LTDA**, inscrita no CNPJ nº 13.731.784/0004-12, objetivando a Contratação de empresa para prestação de serviços de revisão de 1.000 (mil) horas em escavadeira hidráulica, dentro do período de garantia, com o fornecimento das peças, de interesse da Secretaria Municipal de Obras, Mobilidade e Serviços Urbanos do Município de Marcelândia/MT, perfazendo o valor total da contratação em **R\$ 18.565,00 (dezoito mil, quinhentos e sessenta e cinco reais)**.

Marcelândia/MT, 22 de fevereiro de 2023.

CELSO LUIZ PADOVANI
Prefeito Municipal

RESULTADO DE LICITAÇÃO - CREDENCIAMENTO INEXIGIBILIDADE Nº 001/2023

A Prefeitura Municipal de Marcelândia/MT, através de sua Comissão Permanente de Licitações, torna público o RESULTADO da Inexigibilidade nº 001/2023, do tipo Credenciamento, que tem como objeto **Contratação de empresa especializada para prestar serviços médicos plantonistas de urgência e emergência para atender no Hospital Maria Zélia, em período noturno e diurno em sistemas de plantões de 12 horas cada no Município de Marcelândia/MT**. Neste ato foram credenciadas as empresas:

EMPRESA	QUANTIDADE	VALOR TOTAL
TERRA VERDI - SERVIÇOS MÉDICOS S/S LTDA - 18.630.803/0001-95	300 plantões	R\$ 330.000,00
BCMED SERVIÇOS MEDICOS LTDA - 36.073.841/0001-76	520 plantões	R\$ 572.000,00
MARESSA ARGENTON SERVICOS MEDICOS LTDA - 46.746.472/0001-99	80 plantões	R\$ 88.000,00
CARLOS ALBERTO XAVIER PETRYK CASULA LTDA - 17.581.599/0001-05	200 plantões	R\$ 220.000,00
VALOR TOTAL		R\$ 1.210.000,00

A Ata da Sessão de Credenciamento da empresa com as quantidades credenciadas e valores encontra-se a disposição no site da Prefeitura Municipal de Marcelândia/MT no endereço www.marcelandia.mt.gov.br.

Marcelândia/MT, 22 de fevereiro de 2023.

Raphaella Espíndola Benício
Presidente da CPL

PREFEITURA MUNICIPAL DE MATUPÁ**AVISO DE RESULTADO PREGÃO PRESENCIAL - Nº. 004/2023**

A Prefeitura Municipal de Matupá, através da equipe de pregoeiro (a), comunica a todos os interessados que realizou na sede da Prefeitura Municipal, o **PREGÃO PRESENCIAL PARA CONTRATAÇÃO SERVIÇOS MÉDICOS DE CLÍNICO GERAL PARA ATENDER NA UNIDADE DE SAÚDE DE FAMÍLIA DA ÁREA RURAL DO MUNICÍPIO DE MATUPÁ/MT** aonde consagrou-se vencedor o Licitante: CLINICA NECCHI MARTINS LTDA INSCRITA NO CNPJ: 30.758.620/0001-55 com valor total de R\$ 20.400,00. Matupá - MT, 22 de fevereiro de 2023. ALEXSANDRA TOSTA BATISTA- Pregoeira -

AVISO DE LICITAÇÃO - TOMADA DE PREÇO Nº. 03/2023 -

A Prefeitura Municipal de Matupá, através da Comissão Permanente de Licitação comunica a todos os interessados que realizará no próximo dia 13 de março 2023 às 08h00min na sede da Prefeitura Municipal, a TOMADA DE PREÇO para CONTRATAÇÃO DE EMPRESA DE ENGENHARIA, COM COMPROVADA CAPACIDADE TÉCNICA, ADMINISTRATIVA E FINANCEIRA PARA CONSTRUÇÃO DA SECRETARIA MUNICIPAL DE ASSISTÊNCIA SOCIAL DO MUNICÍPIO DE MATUPÁ/MT. Maiores informações através do Edital nº. 025/2023, que está disponível no site https://www.gp.srv.br/transparencia_matupa/servlet/home_portal_v2?1 e pode ser solicitado pelo e-mail atendimento@matupa.mt.gov.br ou junto à sede da Prefeitura Municipal localizada da Av. Herminio Ometto, 101, ZE-022, fones (66) 3595-3100 das 07h00min às 11h00min. Matupá - MT, 22 de fevereiro de 2023. ALEXSANDRA TOSTA BATISTA - Presidente da Comissão Permanente de Licitação -

PREFEITURA MUNICIPAL DE NOVA CANAÃ DO NORTE**AVISO DE INEXIGIBILIDADE DE LICITAÇÃO Nº 002/2023**

O Sr. RUBENS ROBERTO ROSA, Prefeito Municipal de Nova Canaã do Norte, Estado de Mato Grosso, comunica a quem possa interessar que após a análise detalhada dos elementos constantes dos autos, RATIFICOU, conforme disposto no art. 26 da Lei 8666/93, com fulcro no Artigo 25, Inciso II da Lei Federal 8.666/93 e alterações, a INEXIGIBILIDADE DE LICITAÇÃO a favor da contratação da empresa **VIANNA DE CARVALHO CURSOS E AULAS LTDA ME** inscrita no CNPJ nº 13.292.261/0001-74, para prestar serviços de realização de curso de capacitação na nova lei de licitações (Lei 14.133/2021) denominado "Projeto Especialista Reconhecido", para atender os servidores do departamento de licitações da Prefeitura Municipal de Nova Canaã do Norte/MT, perfazendo o valor total da contratação em R\$ 3.997,00 (três mil, novecentos e noventa e sete reais).

Nova Canaã do Norte/MT, 17 de fevereiro de 2023.

RUBENS ROBERTO ROSA
Prefeito Municipal

Publique-se

AVISO DE INEXIGIBILIDADE DE LICITAÇÃO Nº 001/2023

O Sr. RUBENS ROBERTO ROSA, Prefeito Municipal de Nova Canaã do Norte, Estado de Mato Grosso, comunica a quem possa interessar que após a análise detalhada dos elementos constantes dos autos, RATIFICOU, conforme disposto no art. 26 da Lei 8666/93, com fulcro no Artigo 25 inciso III da Lei Federal 8.666/93, a INEXIGIBILIDADE DE LICITAÇÃO a favor da contratação da empresa **L G REIS ORGANIZAÇÃO DE EVENTOS LTDA**, inscrita no CNPJ nº 35.332.750/0001-45, para promover a realização de um show nacional com a dupla GUILHERME E SANTIAGO a ser realizado durante as festividades de comemoração do 37º Aniversário de Emancipação Política do Município de Nova Canaã do Norte/MT, perfazendo o valor total da contratação em R\$ 200.000,00 (duzentos mil reais).

Nova Canaã do Norte/MT, 17 de fevereiro de 2023.

RUBENS ROBERTO ROSA
Prefeito Municipal

PREFEITURA MUNICIPAL DE NOVA UBIRATÁ**PREFEITURA MUNICIPAL DE NOVA UBIRATÁ
PREGÃO PRESENCIAL Nº 005/2023 SRP**

O Município de Nova Ubiratá - MT, torna público que realizará no dia 09/03/2023, às 08:00 horas, na Rua. Pará, 1.850, Jardim Santa Helena, licitação destinada para registro de preços para futura e eventual aquisição de quadro de comando elétrico. Os interessados poderão consultar o Edital, na Sala de Licitações, no horário de expediente da Prefeitura ou obtê-lo no site www.novaubirata.mt.gov.br. Nova Ubiratá-MT, 22 de fevereiro de 2023.

FRANCINE OLIVEIRA
Secretária Municipal de Administração.
RC PUBLICAÇÕES 66 9 9984-4633.

PREFEITURA MUNICIPAL DE NOVO HORIZONTE DO NORTE**EXTRATO DO 7º TERMO ADITIVO DO CONTRATO 022/2016**

Espécie: Prestação de Serviços; **Contratante:** Prefeitura Municipal de Novo Horizonte do Norte/MT; **Contratado:** COEL Companhia de Obras de Engenharia EIRELI - EPP; **Base Legal:** Lei Federal 8.666/93; **Objeto:** O objetivo deste Termo Aditivo é prorrogar o prazo de vigência do Contrato nº 022/2016 e da obra ficando estendido até 31/12/2023; **Modalidade:** Concorrência nº 001/2015; **Data assinatura:** 29/12/2022; **Vigência:** 01/01/2023 à 31/12/2023; **Signatários:** Silvano Pereira Neves - Prefeito Municipal de Novo Horizonte do Norte e o Sr. Mario Borges Junqueira, sócio proprietário da empresa; **Fiscal de Contrato:** Gustavo Matheus Santos; **Assessor Jurídico:** Bruno Ricardo Barela Iori.

PREFEITURA MUNICIPAL DE NOVO MUNDO**AVISO DE LICITAÇÃO
PREGÃO PRESENCIAL PARA REGISTRO DE PREÇOS Nº 004/2023**

PROCESSO LICITATÓRIO Nº 016/2023. Tipo: Menor Preço Por Item A PREFEITURA MUNICIPAL DE NOVO MUNDO, neste ato representada por sua Pregoeira designada pela Portaria nº. 388/2022, de 02/12/2022, torna público aos interessados que realizará licitação no dia 09/03/2023, às 08h00, Registro de Preços para futura e eventual Contratação de Empresa para o fornecimento de Combustível a ser utilizado no abastecimento da frota de veículos, máquinas e equipamentos das Secretarias Municipais do Município de Novo Mundo MT, conforme especificações do Edital de Licitação. A íntegra do Edital encontra-se disponível no endereço desta instituição, sito à Rua Nunes Freire, 12, Alto da Bela Vista, nesta cidade, onde poderão obter maiores informações a partir das 07h00min às 11h00min e no site oficial do município: www.novomundo.mt.gov.br. Novo Mundo, MT, 17 de fevereiro de 2023. Rose Marlei Blotz-Pregoeira

Antonio Mafini
Prefeito Municipal
RC PUBLICAÇÕES 66 9 9984-4633.

**ATO DE HOMOLOGAÇÃO PROCESSO LICITATÓRIO Nº 002/2023
PREGÃO ELETRÔNICO Nº 001/2023**

Tendo em vista o que consta dos autos do Processo de Licitação realizado na modalidade de Pregão Eletrônico Para Registro de Preços nº 001/2023, e os demais resultados apresentados pela Equipe Pregoeira Oficial e equipe de apoio, homologo o presente certame para todos os efeitos previstos em lei. O objeto do Processo Licitatório é o REGISTRO DE PREÇOS PARA FUTURA E EVENTUAL AQUISIÇÃO DE GÊNEROS ALIMENTÍCIOS, DESTINADOS À MERENDA ESCOLAR DA REDE PÚBLICA MUNICIPAL DE NOVO MUNDO MT de acordo com as especificações contidas no Anexo I - Termo de Referência. Novo Mundo - MT, em 22 de fevereiro de 2023.

Antônio Mafini
Prefeito Municipal
RC PUBLICAÇÕES 66 9 9984-4633.

PREFEITURA MUNICIPAL DE PEDRA PRETA**AVISO ABERTURA DE LICITAÇÃO
TOMADA DE PREÇO Nº 002/2023**

Tipo Desta Licitação: "Menor preço, execução indireta e regime de empreitada por preço global". A Prefeitura Municipal de Pedra Preta - MT, através da sua Chefe do Departamento de Licitação e Contratos, Instituída pela Portaria nº 203/2022, de acordo com a Lei nº 8.666/93 e as alterações que a sucederam, torna público que fará realizar a licitação a seguir caracterizada: Modalidade: Tomada De Preço. Objeto: Contratação de empresa especializada na prestação de serviços de pavimentação asfáltica e drenagem urbana, no bairro Jardim Morumbi, conforme Termo de Convênio nº 1736-2022 com a Secretaria de Estado de Infraestrutura - Sinfra. Data da Abertura: Dia 13/03/2023 às 08hrs00min. Cadastramento e Atualização de Cadastro das Empresas: As licitantes deverão encaminhar para a Comissão de Licitação a documentação de Cadastro até o terceiro dia anterior à data prevista para a abertura das propostas, nos termos do art. 22, §2º da Lei 8.666, de 1993. O Edital completo encontra-se à disposição dos interessados na sede da Prefeitura Municipal de Pedra Preta, sito Av. Fernando Correa da Costa, 940, Centro, no horário de expediente (13h00min às 17h00min), e pelo site oficial do município <https://www.pedrapreta.mt.gov.br/Licitacoes-da-Prefeitura/Tomada-de-precos>. Maiores informações poderão ser obtidas pelo e-mail licitacao@pedrapreta.mt.gov.br, junto à Comissão Permanente de Licitação.

Pedra Preta MT, 22 de Fevereiro de 2023
Rithyene Gomes Da Silva
(Portaria 203/2022)
Chefe do Departamento de Licitação e Contratos

Publicar-65-99228-9990

PREFEITURA MUNICIPAL DE PEIXOTO DE AZEVEDO**PREFEITURA MUNICIPAL DE PEIXOTO DE AZEVEDO - MT
AVISO DE PREGÃO ELETRÔNICO - SRP Nº 006/2023**

A PREFEITURA MUNICIPAL DE PEIXOTO DE AZEVEDO, Estado de Mato Grosso, através de seu pregoeiro nomeado pela Portaria Municipal nº 239 de 07 de fevereiro de 2022, faz saber que estará realizando Licitação na Modalidade de Pregão Eletrônico - SRP nº 005/2023, regido pela Lei nº 10.520/2002, Decreto Federal nº 10.024/2019, Decreto Municipal nº 096/2022, subsidiada pela Lei nº 8.666/1993 e posteriores alterações, para seleção da melhor proposta pelo **Menor Preço Por Item** objetivando: **"REGISTRO DE PREÇO PARA FUTURA E EVENTUAL AQUISIÇÃO DE EQUIPAMENTOS E MATERIAL PERMANENTE DE FISIOTERAPIA PARA ATENDER AS NECESSIDADES DA UDR - UNIDADE DESCENTRALIZADA DE REABILITAÇÃO RUTH CARDOSO, DE ACORDO COM A RESOLUÇÃO CIB Nº 223/2021 E TERMO DE REFERÊNCIA"**. Início da Sessão será dia **17/03/2023 - Horário: 13:30 horas** (horário de Brasília). Acolhimento das propostas eletrônicas: das 08:00 horas do dia 24/02/2023 às 18:00 horas do dia 16/03/2023 através do site www.bll.org.br. O Edital completo poderá ser adquirido no endereço abaixo ou baixado gratuitamente no seguinte endereço eletrônico: www.peixotodeazevedo.mt.gov.br e no site www.bll.org.br. Informações pelo telefone: (66) 3575-5100 ou na Sala de Licitações no Paço Municipal Milton José Santana, situado a Rua Ministro César Cals, nº 226, Centro, Peixoto de Azevedo/MT, CEP: 78.530-000 e também pelo suporte da BLL (41) 3042-9909.

Peixoto de Azevedo/MT, 17 de fevereiro de 2023.
Thiago Pereira da Silva
Pregoeiro

PREFEITURA MUNICIPAL DE PORTO ALEGRE DO NORTE**RESULTADO PREGÃO PRESENCIAL Nº 01/2023
PROCESSO ADMINISTRATIVO Nº 09/2023.
AVISO DE ADESÃO A ATA DE REGISTRO DE PREÇO Nº ARP
053/2022.**

O Município de Porto Alegre do Norte/MT, torna público a adesão a ATA de registro de preços nº 53/2023, originada Pregão Eletrônico nº 053/2022 realizada pelo Município de PARANATINGA - MT, referente a **AQUISIÇÃO DE MATERIAL DE INFORMATICA E AR CONDICIONADO ARUANAS INFORMATICA LTDA CNPJ:40.735.739/0001-66 valor total R\$47.090,00 (QUARENTA E SETE MIL E NOVENTA REAIS)**

Valdisson dos Santos Barbosa
Pregoeiro

PREFEITURA MUNICIPAL DE PORTO ESPERIDIÃO**AVISO DE HOMOLOGAÇÃO TOMADA DE PREÇOS 01/2023**

A prefeitura Municipal de Porto Esperidião-MT, torna público a HOMOLOGAÇÃO DA TOMADA DE PREÇOS 01/2023, DO OBJETO: **CONSTRUÇÃO DE ILUMINAÇÃO E ALAMBRADO DO ESTÁDIO MUNICIPAL EDITH CARDOSO (DISTRITO VILA CARDOSO). EM FAVOR DA EMPRESA: PLANTAE SERVIÇOS E PROJETOS LTDA - CNPJ: 19.568.425/0001-20. Valor total de R\$ 386.339,61 (trezentos e oitenta e seis mil e trezentos e trinta e nove reais e sessenta e um centavo).** Porto Esperidião-MT, 16 de fevereiro de 2023

MARTINS DIAS DE OLIVEIRA
PREFEITO.

PREFEITURA MUNICIPAL DE SANTA TEREZINHA**AVISO DE LICITAÇÃO
PREGÃO ELETRÔNICO Nº 12/2023
SISTEMA REGISTRO DE PREÇO**

Encontra-se aberta, no Setor de Licitações da Prefeitura Municipal de Santa Terezinha - MT, localizada na rua 25 s/nº a LICITAÇÃO MODALIDADE PREGÃO ELETRÔNICO SRP 01/2023, Tipo Menor Preço por LOTE, com a finalidade de selecionar propostas para: o **registro de preços para futura e eventual aquisição de cargas de oxigênio e ar comprimido medicinal para atender as demandas da Secretaria Municipal de Saúde de Santa Terezinha/MT**, cuja abertura será no **Dia: 13/03/2023 às 09h15min** (horário de Brasília). O Edital completo poderá ser obtido pelos interessados, de segunda a sexta-feira no horário de 08:00 às 12:00 das 14:00 às 18:00 horas ou solicitado pelo **E-mail: licitacao@santaterezinha.mt.gov.br** fone: **(66) 98127-7402. no site www.licitacoes-e.com.br**. Santa Terezinha/MT, 22 de fevereiro de 2023. ADMILSON DOS SANTOS GOMES-Pregoeiro oficial- Port : GP02/2023

PREFEITURA MUNICIPAL DE SÃO FÉLIX DO ARAGUAIA**ACHA-SE ABERTA LICITAÇÃO ABAIXO DESCRITA:
PREGÃO ELETRÔNICO SRP Nº 003/2023
PROCESSO ADMINISTRATIVO Nº 012/2023**

A Prefeitura Municipal de São Felix do Araguaia, Estado de Mato, através de seu Pregoeiro torna público a realização através da plataforma eletrônica www.bnc.org.br, por intermédio da BOLSA NACIONAL DE COMPRAS (BNC), certame licitatório, na modalidade Pregão Eletrônico SRP Nº 003/2023, do tipo de julgamento MENOR PREÇO POR ITEM, Tendo por Objeto: **PREGÃO NA FORMA ELETRÔNICA PARA CONTRATAÇÃO DE EMPRESA PARA FUTURA E EVENTUAL AQUISIÇÃO DE MEDICAMENTOS DE USO GERAL QUE NÃO FAZEM PARTE DA ATENÇÃO BÁSICA E QUE SÃO DISPENSADOS ATRAVÉS DA FARMACIA BÁSICA DO MUNICÍPIO DE ACORDO COM AS NECESSIDADES DA SECRETARIA MUNICIPAL DE SAÚDE DO MUNICÍPIO DE SÃO FÉLIX DO ARAGUAIA - MT**, conforme especificações do Edital Convocatório e seus anexos, com abertura marcada para o dia 08 de MARÇO de 2023, às 08h30min. O início de acolhimento das propostas comerciais ocorrerá a partir das 08h30m do dia 27/02/2023 até as 08h30m do dia 08/03/2023. Maiores informações e entrega de editais no endereço eletrônico: www.bnc.org.br, por intermédio da BOLSA NACIONAL DE COMPRAS (BNC). Informações poderão ser obtidas ainda pelo e-mail: pregaosfa@outlook.com ou através do site: <http://www.saofelixdoaraguaia.mt.gov.br/> ou retirar na própria sede da prefeitura das 08h30min às 13h00min. Para maiores informações entrar em contato pelo tel. (66)3522-1606, ramal 35, Falar no Departamento de Licitações com Sr. Jean Flávio. São Felix do Araguaia - MT, em 22 de fevereiro de 2023.

Jean Flávio dos Santos Milhomem - Pregoeiro Oficial. Portaria n.º 016/2021.

K3 Publicações em Jornais - k3publicacao@gmail.com

PREFEITURA MUNICIPAL DE SINOP**RATIFICAÇÃO
INEXIGIBILIDADE DE LICITAÇÃO Nº 03/2023**

A Prefeitura Municipal de Sinop/MT, inscrita no CNPJ sob nº 15.024.003/0001-32, torna pública a Inexigibilidade de Licitação, com fundamento no artigo 25, II, combinado com o artigo 13, VI, da Lei nº 8.666/1993, para contratação da empresa **BRADDO CONSULTORIA LTDA**, pessoa jurídica de direito privado, inscrita no CNPJ nº 49.000.120/0001-88, com sede na Rua das Brisas, Jardim Bom Clima, 45, CEP 78.048-225, referente à "Capacitação dos agentes públicos municipais sobre a Lei nº 14.133/2021 (nova Lei de Licitações e Contratos Administrativos)", pelo valor total a ser pago à Contratada de R\$ 15.154,40 (quinze mil, cento e cinquenta e quatro reais e quarenta centavos). Os autos foram encaminhados à Assessoria Jurídica do Município de Sinop/MT, a qual emitiu parecer jurídico favorável, evidenciando que foram obedecidas todas as formalidades legais, razão pela qual ratifico a Inexigibilidade de Licitação para a contratação mencionada alhures. Publique-se. Sinop/MT, 22 de fevereiro de 2023.

ROBERTO DORNER
Prefeito Municipal

**AVISO DE HOMOLOGAÇÃO
CONCORRÊNCIA PÚBLICA Nº 001/2022**

A Prefeitura Municipal de Sinop/MT torna público o resultado da Concorrência Pública nº 001/2022, cujo objeto é a outorga de concessão, durante um período de 05 (cinco) anos a contar da data de assinatura do contrato, compreendendo a **exploração dos serviços de alimentação coletiva, por meio da operacionalização e do desenvolvimento de todas as atividades envolvidas na produção e distribuição local de refeições, visando atender as demandas do Restaurante Popular Dulce Ana Garcia, da Prefeitura Municipal de Sinop/MT.** EMPRESA VENCEDORA: **Novo Sabor Refeições Coletivas LTDA**, inscrita no CNPJ nº 11.862.177/0001-13, item 01 do Edital, com o valor de R\$ 21.120.000,00 (vinte e um milhões cento e vinte mil reais).

Sinop/MT, 22 de fevereiro de 2023.

ROBERTO DORNER
Prefeito municipal

**AVISO DE ABERTURA DE LICITAÇÃO
PREGÃO ELETRÔNICO Nº 06/2023**

A Prefeitura Municipal de Sinop/MT torna público que realizará licitação na modalidade **PREGÃO ELETRÔNICO**, para **REGISTRO DE PREÇOS**, do tipo **MENOR PREÇO POR LOTE ÚNICO**, para **AMPLA CONCORRÊNCIA**. **OBJETO: Aquisição de reagentes para a realização de exames laboratoriais, compreendendo os imunohematológicos, sistema ABO-RH, com cessão de equipamento em regime de comodato, para atender às necessidades da Secretaria Municipal de Saúde. ENVIÓ DE PROPOSTAS: 24/02/2023, a partir das 09h00min (horário de Brasília/DF) até às 09h00min (horário de Brasília/DF) do dia 09/03/2023. ABERTURA DA SESSÃO DE LANCES: 09/03/2023, às 09h00min (horário de Brasília/DF). REALIZAÇÃO: www.portaldecompraspublicas.com.br. INTEGRA DO EDITAL: www.portaldecompraspublicas.com.br e www.transparencia.sinop.mt.gov.br/2018/Licitacoes/. INFORMAÇÕES: (66) 3517-5298/3520-7523. Sinop/MT, 22 de fevereiro de 2023.**

EDNA MACIEL ESCOBAR
Pregoeira - Portaria nº 262/2022

**AVISO DE ABERTURA DE LICITAÇÃO
PREGÃO PRESENCIAL Nº 001/2023**

A Prefeitura Municipal de Sinop-MT torna público que realizará licitação na modalidade Pregão Presencial para Registro de Preços, do tipo Menor Preço Global, para Ampla Concorrência. **OBJETO: Locação de maquinário, veículos e equipamentos para realização de serviços de manutenção de áreas verdes municipais. ABERTURA DA SESSÃO: 10/03/2023, às 09h00min(horário de Brasília/DF). LOCAL: Secretaria Municipal de Administração, Rua das Avenças, nº 1.481, Setor Comercial, Sinop/MT. EDITAL: www.transparencia.sinop.mt.gov.br. e www.portaldecompraspublicas.com.br. INFORMAÇÕES: (66)3517-5298/3520-7272/3520-7523. Sinop/MT, 22 de fevereiro de 2023.**

Adriano dos Santos
Pregoeiro - Portaria nº 262/2022

PREFEITURA MUNICIPAL DE SORRISO

PREFEITURA MUNICIPAL DE SORRISO/MT, com CNPJ nº 03.239.076/0001-62, torna público que requereu junto a SAMA/SORRISOMT, o Licenciamento Ambiental - LICENÇA PREVIA E LICENÇA DE INSTALAÇÃO DA CONSTRUÇÃO DA ESCOLA (CEMEIS) NOVO HORIZONTE II, localizado na Rua Alencar Bortolanza esquina com rua Alvoecer - quadra 15 lote Equipamento Comunitário s/nº Novo Horizonte II Urbano do Município de Sorriso/MT, não foi determinado EIA-RIMA.

PREFEITURA MUNICIPAL DE SORRISO/MT, com CNPJ nº 03.239.076/0001-62, torna público que requereu junto a SAMA-SORRISO/MT, a LICENÇA PREVIA, LICENÇA DE INSTALAÇÃO E LICENÇA DE OPERAÇÃO DA UNIDADE DE PRONTO ATENDIMENTO - UPA, localizado Avenida Porto Alegre s/n - Centro, Perímetro Urbano do Município de Sorriso/MT, não foi determinado EIA-RIMA.

PREFEITURA MUNICIPAL DE SORRISO/MT, com CNPJ nº 03.239.076/0001-62, torna público que requereu junto a SAMA-SORRISO/MT, a LICENÇA DE OPERAÇÃO DA UNIDADE DE SAUDE - DENOMINADO AMBULATÓRIO MÉDICO DE ESPECIALIDADE - AME, localizado na Avenida Brasil do Município de Sorriso/MT, não foi determinado EIA-RIMA.

PREFEITURA MUNICIPAL DE SORRISO/MT, com CNPJ nº 03.239.076/0001-62, torna público que requereu junto a SEMA-MT, A TRANSPOSIÇÃO (MUDANÇA DE ÁREA) DA ÁREA VERDE DO LOTEAMENTO INDUSTRIAL LEONEL BEDIN, localizado no Município de Sorriso/MT, não foi determinado EIA-RIMA.

K3 Publicações em Jornais - k3publicacao@gmail.com

PREFEITURA MUNICIPAL DE VALE DE SÃO DOMINGOS

A prefeitura Municipal de Vale de São Domingos - MT, com sede na Avenida Tancredo Neves, nº 88, Centro, torna público para conhecimento dos interessados que fará realizar as seguintes licitações nos termos da Lei 8666/93 e alterações posteriores: **MODALIDADE: TOMADA DE PREÇO 01/2023. OBJETO: CONTRATAÇÃO DE EMPRESA ESPECIALIZADA PARA EXECUÇÃO PASSEIO PÚBLICO E ACESSIBILIDADE PARA O MUNICÍPIO DE VALE DE SÃO DOMINGOS-MT COM AQUISIÇÃO DE MATERIAIS E SERVIÇOS DE EXECUÇÃO, CONFORME TERMO DE CONVENIO Nº 2132/2022 ENTRE A GOVERNO DO ESTADO DE MATO GROSSO PELA SECRETARIA DE ESTADO DE INFRAESTRUTURA E LOGÍSTICA - SINFR A E A PREFEITURA MUNICIPAL DE VALE DE SÃO DOMINGOS-MT.. DATA DA ABERTURA: 13/03/2023 AS 08:00 HORAS.** Os interessados poderão retirar na sede da prefeitura, poderá ser obtido

junto a Comissão Permanente de Licitação, das 08:00 AS 11:00 das 13:00 as 17:00 horas no Departamento de Licitações, maiores informações pelos telefones (65) 3268 1058 / 1140.Vale de São Domingos - MT, 22 de Fevereiro de 2023. Edinaldo Ferreira de Santana Presidente da Comissão de Licitação

PREFEITURA MUNICIPAL DE VERA

Prefeitura Municipal de Vera - MT
Extrato do Contrato nº 012/2023

Contratante: O Município de Vera; **Contratada:** ROCHA ENGENHARIA DE RODOVIAS EIRELI **CNPJ nº 32.801753/0001-92** **Objeto:** CONTRATAÇÃO DE EMPRESA ESPECIALIZADA PARA EXECUÇÃO DAS OBRAS DE CONSERVAÇÃO DE PAVIMENTO URBANO COM APLICAÇÃO DE MICROREVESTIMENTO ASFÁLTICO EM RUAS DIVERSAS DO MUNICÍPIO, CONFORME TERMO DE CONVÊNIO Nº 1210-2022/SINFRA-MT. **Valor:** R\$ 1.013.825,02. **Vigência:** 20 DE FEVEREIRO DE 2023 A 19 DE AGOSTO DE 2023. **Data:** 20 DE FEVEREIRO DE 2023 .

PREFEITURA MUNICIPAL DE VILA BELA DA SANTÍSSIMA TRINDADE

ADJUDICAÇÃO DO PREGÃO ELETRÔNICO N. 001/2023

O Pregoeiro Municipal de Vila Bela da Santíssima Trindade - MT, levando em consideração a legalidade do procedimento, julgamento, habilitação e resultado relativo ao pregão Eletrônico n. 001/2023, tendo por objeto o registro de preços para futura e eventual aquisição de aparelhos de ginástica e saúde para instalação de academias ao ar livre nas agrovilas do município, para atender ao Convênio nº 1829/2022 - FUNDED/MT., resolve ADJUDICAR o objeto da licitação a(s) empresa(s):

EMPRESA:	CNPJ/CPF	VALOR TOTAL
SIGMETAL INDUSTRIA E COMERCIO DE ACOS LTDA	36.275.431/0001-08	25.540,00

Vila Bela da Santíssima Trindade - MT, 22 de fevereiro de 2023.
ALESSANDRO SANTANA DE SOUZA
Pregoeiro

DESPACHO DE HOMOLOGAÇÃO DO PREGÃO ELETRÔNICO N. 001/2023

O Prefeito Municipal de Vila Bela da Santíssima Trindade/MT, depois de analisado o parecer jurídico e, considerando a legalidade do procedimento, julgamento, habilitação e resultado relativo ao Pregão Eletrônico n. 001/2023 tendo por objeto o registro de preços para futura e eventual aquisição de aparelhos de ginástica e saúde para instalação de academias ao ar livre nas agrovilas do município, para atender ao Convênio nº 1829/2022 - FUNDED/MT., resolve HOMOLOGAR o objeto da licitação a(s) empresa(s):

EMPRESA:	CNPJ/CPF	VALOR TOTAL
SIGMETAL INDUSTRIA E COMERCIO DE ACOS LTDA	36.275.431/0001-08	25.540,00

Vila Bela da Santíssima Trindade - MT, 22 de fevereiro de 2023.
JACOB ANDRÉ BRINGSKEN
Prefeito Municipal

PREFEITURA MUNICIPAL DE VILA RICA

PREFEITURA MUNICIPAL DE VILA RICA / MT

COMUNICADO DE ADESÃO À ATA DE REGISTRO DE PREÇO
PROCESSO DE LICITAÇÃO Nº 028/2023
ADESÃO Nº 001/2023

O Município de Vila Rica- MT, através da Pregoeira oficial Cristina Magalhaes Castro designada pela Portaria nº. 012/2015 torna publico à Adesão 001/2023, à ata de registro de preço 265/2022/Fundação Nacional de Desenvolvimento da Educação, pregão eletrônico 002/2022 e considerando o parecer Jurídico favorável à adesão, considerando o pedido da secretaria de Educação com a finalidade de adquirir 01(um) veiculo de passeio tipo SUV modelo Duster para atender a secretaria de Educação. Contratada: BRANDÃO AUTOMOVEIS LTDA C N P J : 42.066.831/0001-06 gerando o contrato 005/2023. No valor de R\$ R\$ 159.700,00 (Cento e cinquenta e nove mil e setecentos reais). Vigência do contrato 120 (cento e vinte) dias.
Vila Rica / MT, 20 Fevereiro de 2023.
CRISTINA MAGALHAES CASTRO
Pregoeira Oficial
Port. 012/2015

PREFEITURA MUNICIPAL DE VILA RICA / MT
RESULTADO
PROCESSO DE LICITAÇÃO Nº 008/2023
PREGÃO ELETRÔNICO Nº 008/2023
Nº DE LICITAÇÃO NO BB: 982728

A Pregoeira Oficial, Srª Cristina Magalhães Castro designada pela Portaria nº. 012/2015, leva ao conhecimento dos interessados o do Processo Licitatório 008/2023 na modalidade Pregão Eletrônico 008/2023, cujo objeto é o Registro de Preço para futura e eventual aquisição de material de expediente para atender as secretarias municipais, onde foram declaradas vencedoras as empresas:

EMPRESAS DECLARADAS VENCEDORAS VALOR TOTAL (R\$)
LUASI PAPEIS E LIVROS EIRELI (08.371.036/0001-93) R\$ 356.955,64
RAILENE PEREIRARIBEIROROHDEN05559747157 (45.008.221/0001-44)
R\$ 16.047,67 MILLENIUM PAPELARIA E MATERIAIS DE INFORMATICA
LTDA (07.787.944/0001-08) R\$ 804.645,60 Vila Rica - MT, 22 de fevereiro
de 2023. CRISTINA MAGALHÃES CASTRO Pregoeira Oficial Portaria nº
012/2015

PREFEITURA MUNICIPAL DE VILA RICA / MT
PRIMEIRO TERMO ADITIVO DE REAJUSTE À ATA DE REGISTRO DE
PREÇO Nº047/2022
PROCESSO LICITATÓRIO Nº 080/2022
PREGÃO ELETRÔNICO Nº 049/2022

DO OBJETO: O presente aditivo tem por objeto o REAJUSTE do preço inicialmente pactuado na Ata de Registro de Preço anexo ao Processo Licitatório nº 080/2022 na modalidade Pregão Eletrônico nº 049/2022 de acordo com a planilha abaixo:

ADITIVO DE REAJUSTE - LOTE 01 - PRODUTOS DE LIMPEZA

ITEM	PRODUTO	VALOR REGISTRADO	% DE REAJUSTE	VALOR FINAL
7	DETERGENTE LÍQUIDO 500 ML	R\$ 1,96	32,15%	R\$ 2,59

Desengordurante neutro concentrado de uso geral. Utilizado para limpeza de superfícies (bancadas, pisos, paredes, ralos), utensílios, talheres, pratos das cozinhas, refeitórios e demais espaços escolares. Tendo em sua composição pelo menos: tensoativos aniônicos, glicerina, coadjuvante, conservante, metil isotiazolin, sequestrante, espessante, corante, fragrância. Autorização da Anvisa. Data de fabricação e validade impressos na embalagem. Marcas de referência: Ypê, Limpol, Minuano.

DAS DEMAIS CLÁUSULAS: Permanecem inalteradas.

DATA: Vila Rica/MT, 22 de Fevereiro de 2023.

ASSINANTES:

ABMAEL DA SILVEIRA - PREFEITURA MUNICIPAL DE VILA RICA
 - CONTRATANTE
 ARAGUAIA EMPREENDIMENTOS EIRELI (35.210.672/0003-78)
 - CONTRATADA

PREFEITURA MUNICIPAL DE VILA RICA / MT
EXTRATO DAS ATAS DE REGISTRO DE PREÇOS 16, 17 E 18/2023
PROCESSO LICITATÓRIO Nº 008/2023
PREGÃO ELETRÔNICO Nº 008/2023

DO OBJETO: Registro de Preço para futura e eventual aquisição de material de expediente para atender as secretarias municipais. DO PAGAMENTO: O pagamento será efetuado à CONTRATADA em até 10 (Dez) dias úteis, contados do recebimento dos itens bem como, da nota fiscal devidamente atestada pelo fiscal devidamente designado para esse fim. DATA: Vila Rica/MT, 22 de fevereiro de 2023. ASSINANTES / VALOR: ABMAEL BORGES DA SILVEIRA - Prefeitura Municipal de Vila Rica - Contratante. LUASI PAPEIS E LIVROS EIRELI (08.371.036/0001-93) R\$ 356.955,64-Contratada. RAILENE PEREIRA RIBEIRO ROHDEN 05559747157

(45.008.221/0001-44) R\$ 16.047,67-Contratada. MILLENIUM PAPELARIA E MATERIAIS DE INFORMATICA LTDA (07.787.944/0001-08) R\$ 804.645,60-Contratada.

PREFEITURA MUNICIPAL DE VILA RICA / MT
EXTRATO DO CONTRATO Nº 005/2023
PROCESSO DE LICITAÇÃO Nº 028/2023
ADESÃO 001/2023

DO OBJETO: Aquisição 01 (um) veículo automotor, novo, para uso da secretaria de Municipal de Educação. DO VALOR E PAGAMENTO: O valor global fixado para o presente contrato equivale a R\$ 159.700,00 (Cento e cinquenta e nove mil e setecentos reais) que será pago no ato da entrega do veículo, mediante a Nota Fiscal devidamente atestada pelo fiscal designado. DATA: Vila Rica/MT, 22 de Fevereiro de 2023. ASSINANTES: ABMAEL BORGES DA SILVEIRA - Prefeitura Municipal De Vila Rica - Contratante. BRANDÃO AUTOMOVEIS LTDA - (42.066.831/0001-06) - Contratada

PREFEITURA MUNICIPAL DE VILA RICA / MT
RESULTADO
PROCESSO DE LICITAÇÃO Nº 006/2023
PREGÃO ELETRÔNICO Nº 006/2023
Nº DE LICITAÇÃO NO BB:982040

A Pregoeira Oficial, Srª Cristina Magalhães Castro designada pela Portaria nº. 012/2015, leva ao conhecimento dos interessados o do Processo Licitatório 006/2023 na modalidade Pregão Eletrônico 006/2023, cujo objeto é o Registro de Preço para futura e eventual aquisição de materiais elétricos e metálicos para ampliação da iluminação manutenção e reparos da cobertura da arquibancada do estádio municipal Ilmar Valadares de Aragão e Estádio Nilcéias de Moraes, onde foram declaradas vencedoras as empresas: EMPRESAS DECLARADAS VENCEDORAS V A L O R TOTAL (R\$) PJ ILUMINAÇÃO LTDA-ME (29.229.980/0001-80) R\$ 11.299,68 3E TERRAPLANAGEM E CONSTRUÇÕES EIRELI (29.516.527/0001-55) R\$ 11.680,90 Os lote 03 (TUBO E PERFIL), 04 (ELETRODO), 5 (TELHA), foram fracassados pois o valor ficou acima do estimado no edital. Vila Rica - MT, 22 de fevereiro de 2023. CRISTINA MAGALHÃES CASTRO Pregoeira Oficial Portaria nº 012/2015

PREFEITURA MUNICIPAL DE VILA RICA / MT
EXTRATO DAS ATAS DE REGISTRO DE PREÇOS 19 E 20/2023
PROCESSO LICITATÓRIO Nº 006/2023
PREGÃO ELETRÔNICO Nº 006/2023

DO OBJETO: Registro de Preço para futura e eventual aquisição de materiais elétricos e metálicos para ampliação da iluminação manutenção e reparos da cobertura da arquibancada do estádio municipal Ilmar Valadares de Aragão e Estádio Nilcéias de Moraes. DO PAGAMENTO: O pagamento será efetuado à CONTRATADA em até 10 (Dez) dias úteis, contados do recebimento dos itens bem como, da nota fiscal devidamente atestada pelo fiscal devidamente designado para esse fim. DATA: Vila Rica/MT, 22 de fevereiro de 2023. ASSINANTES / VALOR: ABMAEL BORGES DA SILVEIRA - Prefeitura Municipal de Vila Rica - Contratante. PJ ILUMINAÇÃO LTDA-ME (29.229.980/0001-80) R\$ 11.299,68-Contratada. 3E TERRAPLANAGEM E CONSTRUÇÕES EIRELI (29.516.527/0001-55) R\$ 11.680,90Contratada.

PODER LEGISLATIVO MUNICIPAL

CÂMARA MUNICIPAL DE NOVA UBIATÁ

CÂMARA MUNICIPAL DE NOVA UBIATÁ
 EXTRATOS DE CONTRATOS
 (Fundamento Legal Geral Lei 8.666/93 e alterações)

CONTRATO Nº 004/2023 - DATA: 16/02/2023 - OBJETO: PRESTAÇÃO DE SERVIÇOS SERVIÇOS DE TRATAMENTO SUPERFICIAL, PINTURA EM PISO, ALVENARIA, MADEIRA E METAL - CONTRATADO: LETÍCIA RAMILLES COSTA SANTOS - CNPJ: 29.980.556/0001-73 - VALOR DO CONTRATO: R\$ 150.000,00 - VIGÊNCIA: 16/02/2024 - ORIGEM: ADESÃO A ATA 044/2022 DA PREFEITURA MUNICIPAL DE NOVA UBIATÁ.

SE SAIU
NO DIÁRIO,
NÃO É FAKE,
É NEWS.
É OFICIAL.

IOMAT |   Mato Grosso

TERCEIROS

RESTAURANTE E LANCHONETE 120 LTDA, CNPJ Nº 01.298.710/0001-02, torna público que requerer junto a superintendência de recursos Hídricos (SURH) da secretaria do meio ambiente (SEMA/MT) em conformidade com o termo de referência padrão Nº 12, o pedido de outorga de direito de Água subterrânea, de 01 poço tubular nas coordenadas geográficas latitude S 15°56'11,922" e longitude W 57°2'6,492" localizado na Rodovia BR 70 120, na cidade de Poconé-MT.

Cooperativa dos Garimpeiros do Vale do Rio Peixoto - COOGAVEPE, CNPJ 09.521.470/0001-75, torna público que requerer junto a Secretaria de Estado do Meio Ambiente - SEMA, o pedido da Renovação da Licença de Operação (LO), processo SEMA Nº 123299/2020, para extração e beneficiamento de minério de ouro, em uma área de 91,80 ha, âmbito da propriedade Lote 201-A, Lote 202-A, Lote 203 - Sítio São José e Lote 204 - Sítio Santa Izabel, município de Guarantã do Norte/MT. Não foi determinado EIA/RIMA.

EDITAL DE COMPARECIMENTO

VALDIR DA SILVA MARQUES, Oficial do Cartório de Registro de Imóveis e Tít. Documentos da comarca de Arenápolis-MT, na forma da Lei, **FAZ PÚBLICO**, para ciência dos interessados, em cumprimento ao disposto no artigo 1.199 do Provimento nº 40/2016-CGJ/MT, e com base na Lei 10.267/01, regulamentada pelo Decreto nº 4.449/02, que a empresa **AGUA CLARA AGROCOMERCIAL LTDA**, sociedade empresária limitada, inscrita no CNPJ nº 09.311.810/0001-33, com sede na Rua José Alves de Souza nº 382-E, centro na cidade de Tangará da Serra-MT, depositou neste cartório situado na Av. Prefeito Caio, 792-S na cidade de Arenápolis-MT, a documentação referente ao **GEORREFERENCIAMENTO DO IMÓVEL RURAL DENOMINADO FAZENDA FAZENDA PAREDÃO**, no município de Arenápolis-MT, matriculado neste RGI de Arenápolis, sob nº 215 e 216 com uma área total de 318,1087ha, para que o **Sr. MIQUEIAS ABINADABE DE FARIA - CPF Nº 121.816.518-92**, com endereço indicado na cidade de Tangará da Serra-MT, **MANIFESTE A SUA CONCORDÂNCIA OU NÃO** sobre os documentos apresentados, e com as conformações indicadas na Declaração de Reconhecimento de Limites, **e que a sua falta implicará na presunção da ANUÊNCIA TÁCITA** referente ao Georreferenciamento da área acima descrita, certificada pelo INCRA via SIGEF, protocolada neste Cartório. Salientamos ainda que, toda a documentação a qual compõe o Processo de Georreferenciamento da matrícula citada, encontra-se a disposição de V.Sr's no Serviço Registral de Arenápolis-MT, para sanar quaisquer dúvidas que surgir referente a este procedimento ou processo, **durante o prazo de 15 (quinze) dias a contar da data da terceira e última publicação do presente edital**. Findo o prazo e não havendo manifestação, será feito o registro, ficando os documentos à disposição dos interessados neste cartório, durante as horas regulamentares. Dado e passado nesta cidade e comarca de Arenápolis-MT, 16 de fevereiro de 2023.

Mineração Dardanelos Ltda, CNPJ **03.686.720/0001-40**, torna público que requereu à Secretaria de Estado de Meio Ambiente (SEMA/MT) Licença Prévia e Licença de Instalação para extração de argila em regime de Licenciamento Mineral, situado no Sítio Paraíso, município de Aripuanã/MT.

EDITAL DE CONVOCAÇÃO
Assembleia Geral Ordinária - (AGO)

A Presidente da Associação Matogrossense dos Engenheiros Eletricistas (AMEE), com autoridade disposta por meio do Estatuto em Vigor, **CONVOCA** a todos os associados para participar da Assembleia Geral Ordinária (AGO), em que será apresentada a seguinte pauta: i) apreciação e aprovação das contas do exercício anterior; e ii) A alteração do presente estatuto.

A AGO será realizada na sala do Plenário do CREA-MT, no dia 1º de março de 2023 (quarta-feira), sito à Avenida Historiador Rubens de Mendonça, nº 491, Bairro Araés, Cuiabá, Mato Grosso. A primeira convocação acontecerá às 18:00 horas, com a presença de metade mais um dos sócios fundadores ou titulares. A segunda convocação acontecerá às 18:30 horas, com a presença de 25% dos sócios Fundadores ou Titulares. A terceira convocação acontecerá às 19:00 horas, com a presença de qualquer número de associados presentes. Todos os associados presentes deverão estar regulares com suas obrigações estatutárias.

Cuiabá, Mato Grosso 17 de fevereiro de 2023

Eng.ª Eletricista Adriana Fatima Dussel dos Santos
Presidente da AMEE - CREA MT

A Agroset Comércio de Cereais LTDA, portadora do CNPJ: 28.102.542/0001-94, torna público que requereu à Secretaria Municipal de Meio Ambiente (SEMMEA), a Licença Prévia (LP), Licença de Instalação (LI) e Licença de Operação para a atividade de fabricação de ração no município de Tangará da Serra - MT. Não foi determinado EIA/RIMA. **Consultoria Responsável: Lorenzon Projetos Sustentáveis - Contato (65) 9 9901 6008.**

ROBERVANE DE OLIVEIRA COSTA, CPF Nº 528.087.932-00, torna público que requereu a SEMA/MT, a Licença Florestal, para execução de Plano de Exploração Florestal na Chácara RC, no município de Comodoro/MT. Não foi realizado EIA/RIMA. GR Engenharia - Regularização Ambiental e Fundiária - (65) 3283-2021

Joaquim Henrique Fernandes dos Santos - CPF 701.453.691-53 torna público que requereu à SEMA-MT, a Licença Florestal - LC para Plano de Exploração Florestal - PEF em uma área de 34,3449 hectares, na propriedade rural denominada Fazenda Ideal localizada no município de Dom Aquino/MT, coordenada geográfica W-54°41'10";S -15°38'32". Não foi determinado EIA-RIMA

LUIZ CARLOS GUARNIERI, CPF 904.190.061-68, torna público que requereu junto à SEMA/MT a Renovação da Licença de Operação (LO) para atividade de irrigação por pivô central, realizada na Fazenda Ipumirim, Zona Rural de Nova Ubiratã/MT. Não foi determinado EIA/RIMA.

LUIZ CARLOS GUARNIERI, CPF 904.190.061-68, torna público que requereu junto à SEMA/MT a Licença Ambiental Simplificada (LAS) para atividade de obras de irrigação, realizada pelo sistema de aspersão móvel tipo pivô central na Fazenda Centro Oeste, Zona Rural de Nova Ubiratã/MT. Não foi determinado EIA/RIMA.

GINCO MADRI INCORPORAÇÕES DE EMPREENDIMENTOS IMOBILIÁRIOS LTDA, inscrita no CNPJ: 37.377.797/0001-50, situada na Av. Miguel Sutil, nº 8061, bairro Duque de Caxias, Cuiabá - MT, torna público que requereu junto à Secretaria de Estado de Meio Ambiente - SEMA - MT, à Classificação quanto à Segurança da Barragem, por meio de Cadastro, para acumulação de água de usos múltiplos, exceto para geração de energia elétrica, localizada no Córrego Intermitente sem denominação, nas Coordenadas Geográficas: 15°27'50.052"S 56° 3'38.548"W, Fazenda Bandeira, Registro no CAR: MT-5103403-E731.D086.CB13.42DE.8B64.DF77.0946.6FBC, Cuiabá - MT.

ERRATA DE PUBLICAÇÕES:

ANTONIO PERETTI, detentor do CPF nº 220.266.021-04, vem através dessa, corrigir as publicações realizadas no Diário Oficial do Estado de Mato Grosso e Jornal Estadão Mato Grosso, ambos publicados em de 06 de setembro de 2022, para tornar público que requereu ao Consórcio Municipal de Desenvolvimento Econômico, Social e Ambiental "Médio Araguaia" - CODEMA a licença prévia, licença de instalação (96 hectares) e a licença de operação (197 hectares) para a atividade de "sistemas de irrigação" exercida no município de Gaúcha do Norte - MT.

V. T. F. DE MORAES, CNPJ nº 35.322.705/0001-00, torna público que requereu junto a SEMMEA o pedido de LP, LI e LO para atividade de Fabricação de Artigos de Serralheria, no município de Tangará da Serra-MT. Não foi determinado EIA.

R.T.: Willian Semenço, Engenheiro Sanitarista Ambiental (65 99987 3306).

Brado Logística S.A inscrito no CNPJ nº 03.307.926/0023-28, situado na Rodovia BR 163 km 95 Parque industrial intermodal, Rondonópolis/MT, torna-se público que requereu junto a SEMMA (Secretaria Municipal de Meio Ambiente) pedido de Licenciamento Ambiental na modalidade de Renovação da Licença de Operação para atividade de Armazéns Gerais.

LUBRI PAIVA, CNPJ: 49.085.370/0001-68, torna público que requereu junto Secretaria Municipal de Meio Ambiente de Tangará da Serra-MT (SEMMEA), a Licença Ambiental Simplificada para a atividade de serviços de manutenção e reparação mecânica de veículos automotores situada no endereço Rua 12- B, 1563 W, Parque das Mansões, Tangará da Serra-MT. **RT: Karin Prestes, CREAMT 027300, Contato: (65) 99946-4899.**

O Sr. **CHOU HSIU I**, inscrito no CPF sob o nº 074.871.308-51, torna público que requereu perante a SEMA, Secretaria de Estado de Meio Ambiente de Mato Grosso, a alteração da portaria de outorga de captação de água superficial 938/2022 na Fazenda Chou, município de Cocalinho/MT, com as seguintes características: Bacia Hidrográfica: Tocantins-Araguaia; Finalidade: Irrigação por pivô central. Corpo Hídrico: Rio das Mortes. Ponto Captação: 14°03'01,20"S e 51°42'01,50"O. Vazão de captação: 0,694444 m³/s. Processo SIGA 445/2022.

MOVEIS VARGAS LTDA EPP - FÁBRICA DE MÓVEIS STATUS inscrita no CNPJ Nº 04.481.165/0001-83, torna público que requereu junto a Secretaria Municipal de Agricultura e Meio Ambiente de Primavera do Leste - MT - SAMA, a Renovação da Licença de Operação (RLO) para a atividade de Fabricação de móveis de outros materiais, exceto madeira e metal. Localizado na Rua L, nº 163 Qd. 12 Lt. 13 no bairro José de Alencar G. da Silva - Distrito Industrial II, no Município de Primavera do Leste - MT. CEP: 78.850-000. Não foi determinado EIA/RIMA.

COMERCIO VAREJISTA DE GAS MOLINA LTDA - MOLINA GÁS inscrita no CNPJ Nº 08.775.117/0018-05, torna público que requereu junto a Secretaria Municipal de Agricultura, Indústria e Comércio Colíder -MT SMAGRI, a Renovação da Licença de Operação (RLO), referente Serviços de Comercio varejista de gás liquefeito de petróleo (GLP), com capacidade de 24.960Kg (classe V), localizado na Av. Princesa Isabel, nº 279 Bairro: Centro, no Município de Colíder-MT, CEP: 78.500-000. Não foi determinado EIA/RIMA.

AGROPECUARIA ITAQUERE DO ARAGUAIA LTDA - FAZENDA RIO SUIÁ, inscrito no CNPJ Nº 05.480.855/0003-42, torna público que requereu junto a Consórcio Intermunicipal de Desenvolvimento Econômico, Social e Ambiental Médio Araguaia - CODEMA a Renovação da Licença de Operação (RLO), para Lavador de implementos, localizado na Rodovia MT 243, km 06, sentido Querência/Ribeirão Cascalheira, +30KM à direita, S/N Fazenda Rio Suiá Gleba C, na Zona Rural no Município de Querência - MT. Não foi determinado EIA/RIMA.

AGROPECUARIA ITAQUERE DO ARAGUAIA LTDA - FAZENDA RIO SUIÁ, inscrito no CNPJ Nº 05.480.855/0003-42, torna público que requereu junto a Secretaria de Estado do Meio Ambiente de Mato Grosso - SEMA/MT a Renovação da Licença de Operação (RLO), para Posto de Abastecimento, localizado na Rodovia MT 243, km 06, sentido Querência/Ribeirão Cascalheira, +30KM à direita, S/N Fazenda Rio Suiá - Gleba C, na Zona Rural do Município de Querência - MT. Não foi determinado EIA/RIMA.

GARANTIA COMÉRCIO E PARTICIPAÇÕES LTDA - ESTRELÃO GÁS inscrita no CNPJ Nº 05.945.825/0005-26, torna público que requereu junto a Secretaria Municipal de Agricultura e Meio Ambiente - SAMA/NM de Nova Mutum - MT, a Renovação da Licença de Operação (RLO), referente Serviços de Comercio varejista de gás liquefeito de petróleo (GLP), com capacidade de 49.920Kg (classe VI), localizado na Av. Perimetral das Samambaias nº S/N Qd. 001A Lt. 003A Bairro: Industrial Norte II, no Município de Nova Mutum-MT, CEP: 78.450-000. Não foi determinado EIA/RIMA.

CARINA KURTZ STEFANELO, inscrita no CPF nº 029.561.471-45, torna público que requere junto à SEMA/MT, **LI E LO para o licenciamento de um empreendimento de irrigação com 10 pivôs centrais**. Localizado à RODOVIA BR 364 - Fazenda São Carlos, Bairro: Zona Rural, no município de Campo Novo do Parecis - MT, no entorno das coordenadas: **Lat. 13°35'39.09"S e Long. 57°56'57.99"W** (SIRGAS 2000).

EUROMÁQUINAS MINERAÇÃO LTDA, inscrita no CNPJ. 19.882.154/0001-82, torna público que requereu junto à Secretaria de Estado de Meio Ambiente, a Licença de Operação para Pesquisa Mineral com Uso de Guia de Utilização - (LOPM com GU) do Projeto Nossa Senhora de Fátima, situado na Zona Rural, Fazenda Nossa Senhora de Fátima, município de Nova Lacerda-MT.

GILSON PEDRO PELICIONI, empresário, CPF 589.632.270-49, torna público que requereu à SAMA/LRV-MT - Secretaria de Municipal de Meio Ambiente de Lucas do Rio Verde-MT, a **Licença Prévia (LP) Licença de Instalação (LI) e Licença de Operação (LO)**, para as atividades: 288 - Rampas fluviais para embarque e desembarque de pequenas embarcações (4291-0/02 - MÉDIO IMPACTO); situado em Lote 40A3B, SETOR 01, Proj. Especial de Assentamento Lucas Do Rio Verde, Z. Rural, em Lucas do Rio Verde-MT. **R. T. IVAN AP. FERREIRA JR. - Eng. Ambiental (65) 99227-9390 - ivan.eng.ambiental@gmail.com]**

AYRTON DE OLIVEIRA PENHA 06244451198, CNPJ 40.602.287/0001-44, nome fantasia AYCART AUTO CENTER, torna público que requereu à SAMA/LRV-MT - Secretaria de Municipal de Meio Ambiente de Lucas do Rio Verde-MT, a **Licença Prévia (LP) Licença de Instalação (LI) e Licença de Operação (LO)**, para as atividades: 244 - Serviços de manutenção e reparação mecânica de veículos automotores, aeronaves e outros; situado à Rua Itanhangá, 3240-S, Pq. Das Araras, em Lucas do Rio Verde-MT. **R. T. IVAN AP. FERREIRA JR. - Eng. Ambiental (65) 99227-9390 - ivan.eng.ambiental@gmail.com]**

Prefeitura Municipal de Garantã do Norte / MT
Secretaria Municipal de Educação, Cultura e Desporto
Extrato de Relatório de Execução Física e Financeira de Termo de Parceria 2022

1º Aditivo ao Termo de Parceria n.º 001/2021 - Plano de Trabalho n.º 001/2022. Custo do Projeto para 2022: R\$ 128.113,12 (Cento e vinte e oito mil, cento e treze reais e doze centavos). **Local de realização do projeto:** Município de Garantã do Norte/MT **Data de assinatura do 1º Aditivo ao T.P.:** 16/09/2022. **Início do projeto:** 16/09/2022. **Término Previsto:** 14/12/2023. **Objetivos do Projeto:** Promover ações e atividades na área da educação, propondo estratégias ações e melhoria contínua nos serviços oferecidos, em conjunto com a equipe multiprofissional, de forma a promover o acesso a direitos sociais e políticas públicas essenciais, contribuindo com o processo de ensino e aprendizagem de qualidade. **Resultados Alcançados:** Os objetivos e metas para o período foram alcançadas, com o estabelecimento de processos e melhoria contínua das atividades propostas, contribuindo para a qualidade dos serviços prestados ao público-alvo.

Projeto: ADEFE - Apoio ao Desenvolvimento e Fortalecimento Educacional				
Período de Desenvolvimento do Projeto: 16/09 a 31/12/2022				
Custos de Implementação do Projeto (R\$)				
Categorias De Despesa	Previsto	Repassado	Realizado	Diferença
Execução do Projeto	115.016,67	68.100,95	68.100,95	0,00
Despesas Administrativas e Operacionais	13.096,45	13.350,75	5.665,31	7.685,44
Total	128.113,12	81.451,70	73.766,26	7.685,44
Saldo do Projeto				7.685,44

Nome da OSCIP: Instituto SAGEP - Saúde, Gestão e Projetos. **Endereço:** Av. Historiador Rubens de Mendonça, 1756, Sala 806, Edif. SB Tower - Bairro: Alvorada; **Cidade:** Cuiabá; **UF:** MT; CEP: 78.048-340. **Tel.:(65) 2127-1374. E-mail:** contato@sagep.org.br. **Nome do responsável pelo projeto:** Ediane Estela de Souza Dalbosco | **Cargo/Função:** Diretor Presidente.

Prefeitura Municipal de Garantã do Norte / MT
Secretaria Municipal de Saúde
Extrato de Relatório de Execução Física e Financeira de Termo de Parceria 2022

Termo de Parceria n.º 001/2021 - Plano de Trabalho n.º 001/2021 e 001/2023. Custo do Projeto para 2022: R\$ 12.569.126,89 (Doze milhões, quinhentos e sessenta e nove mil, cento e vinte e seis reais e oitenta e nove centavos). **Local de realização do projeto:** Município de Garantã do Norte/MT **Data de assinatura do T.P.:** 15/12/2021. **Início do projeto:** 29/12/2021. **Término Previsto:** 14/12/2023. **Objetivos do Projeto:** Promover ações e processos na área da saúde, através da melhoria contínua nos serviços oferecidos pelo município, buscando elevar a qualidade das atividades desenvolvidas nas unidades de saúde, proporcionar atendimento humanizado, contribuindo para a satisfação dos usuários do sistema único de saúde, priorizando o bem-estar da população. **Resultados Alcançados:** Os objetivos e metas para o período foram alcançadas, com o estabelecimento de melhorias nos processos e procedimentos, contribuindo para a qualidade das atividades desenvolvidas e do atendimento em saúde realizado a população.

Projeto: AGES - Apoio à Gestão em Saúde				
Período de Desenvolvimento do Projeto: 01/01 a 31/12/2022				
Custos de Implementação do Projeto (R\$)				
Categorias De Despesa	Previsto	Repassado	Realizado	Diferença
Execução do Projeto	11.458.926,89	11.103.950,81	11.098.598,40	5.352,41
Despesas Administrativas e Operacionais	1.110.200,00	1.187.300,00	1.050.848,57	136.451,43
Total	12.569.126,89	12.291.250,81	12.149.446,97	141.803,84
Rendimento Aplicação Financeira				2.745,80
Saldo do Projeto				144.549,64

Nome da OSCIP: Instituto SAGEP - Saúde, Gestão e Projetos. **Endereço:** Av. Historiador Rubens de Mendonça, 1756, Sala 806, Edif. SB Tower - Bairro: Alvorada; **Cidade:** Cuiabá; **UF:** MT; CEP: 78.048-340. **Tel.:(65) 2127-1374. E-mail:** contato@sagep.org.br. **Nome do responsável pelo projeto:** Ediane Estela de Souza Dalbosco | **Cargo/Função:** Diretor Presidente.

UNIGGEL SEMENTES, INDUSTRIA E COMERCIO LTDA, inscrito sob o CNPJ nº 00.071.815/0010-52, torna público que requereu junto a Secretaria Municipal de Meio Ambiente de Rondonópolis - SEMMA Rondonópolis, a Licença Prévia (LP), Licença de Instalação (LI) e Licença de Operação (LO) para a atividade de *Armazéns de Grãos* nas coordenadas 16°59'4,27"S de Latitude Sul e 54°45'15,36"O de Longitude Oeste, localizado na Fazenda Santa Monica II, localizada na Rodovia BR 163, km 67, Zona Rural, Rondonópolis - MT.

LBL ALIMENTACAO LTDA, CNPJ 03.975.798/0016-61, torna público que requereu junto a SEMDER - MT, o pedido de alteração de razão social, mudando a titularidade do licenciamento ambiental - Processo 0619/SEMDER/2022 da empresa NUTRICOL COMERCIO DE PRODUTOS ALIMENTICIOS EIRELI para LBL ALIMENTACAO LTDA, de mesma atividade, situado na Rua São Paulo, nº 178E, Bairro Centro, Comodoro - MT.

GASPAR ANTONIO SVIECH, inscrito sob o CPF Nº 816.048.669-34, torna público que requereu junto à SEMA/MT a Outorga de direito de uso de água superficial. A captação será no Ribeirão do Ouro e uso da água será para fins de irrigação na fazenda Sucupira, no município de Sorriso - MT.

AGROPECUÁRIA CARILHO LTDA, CNPJ: 47.334.078/0001-06, torna público que requereu junto à SEMA-MT, a Licença Florestal (LF), o Plano de Manejo Florestal Sustentável - PMFS, o Plano de Exploração Florestal (PEF) e a Autorização de Desmate (AD) para a propriedade denominada FAZENDA AGROPECUARIA CARILHO, sob o CAR MT39494/2020, localizada no município de Porto dos Gaúchos/MT Não foi determinado estudo de impacto ambiental - EIA/RIMA.

EDITAL DE CONVOCAÇÃO PARA ASSEMBLÉIA GERAL EXTRAORDINÁRIA, TENDO POR FINALIDADE, ALTERAÇÃO DA DIRETORIA EXECUTIVA E CONSELHO FISCAL GESTÃO 2021 a 2025, DO CONSELHO COMUNITÁRIO DE SEGURANÇA DO MUNICÍPIO DE CUIABÁ CAPITAL DE MATO GROSSO - CONSEG CUIABÁ FILIADO A FECONSEG MT FEDERAÇÃO DOS CONSELHOS COMUNITÁRIOS DE SEGURANÇA DO ESTADO DE MATO GROSSO

O CONSELHO COMUNITÁRIO DE SEGURANÇA DO MUNICÍPIO DE CUIABÁ CAPITAL DE MATO GROSSO - CONSEG CUIABÁ FILIADO A FECONSEG MT FEDERAÇÃO DOS CONSELHOS COMUNITÁRIOS DE SEGURANÇA DO ESTADO DE MATO GROSSO, SEDE E ADMINISTRAÇÃO: localizada, provisoriamente, no endereço, Rua 97 QUADRA 93 Nº 8, CPA IV, CEP 78058018 Bairro CPA IV, QUARTA ETAPA, Cidade de CUIABA, Estado do Mato Grosso no uso de suas atribuições conforme a Lei 10.931/2019 ARTIGOS 2º §1,2, Artigo 11 e 12 através de seu presidente **WILLIAN KLEBER NERY DA COSTA**, Brasileiro casado, Assessor Parlamentar, residente e domiciliado na Rua 08 Quadra 10, Número 09, Bairro CPA 4, Quarta ETAPA no Município de Cuiabá-MT, CEP 78.058-018, Rg16457072 SSP/MT CPF 01113897120, de acordo com o que nos compete, publicam edital de ALTERAÇÃO DA DIRETORIA EXECUTIVA E CONSELHO FISCAL. Seguindo chamamento publicado com ampla transparência vinculada em diversos sites, mídias sociais, murais de órgãos públicos e privados, em que todos os municípios e Conselhos de segurança tomaram ciência dos atos de Criação, regularização, reformulação dos devidos Conselhos perante a sanção da lei que regulamenta os CONSEGS.

O CONSEG CUIABÁ, no uso de suas atribuições legais, deixa público e convoca conselheiros, fiscais, membros da segurança pública e demais convidados aptos com interesse em fazer parte da Diretoria Executiva e do Conselho Fiscal, para participar da **Assembleia Geral Extraordinária que ocorrerá no dia 03 de MARÇO de 2023, às 19hs Rua José Rabelo Leite, 681 bairro Santa Rosa**, conforme disposto no estatuto deste referido conselho descrito abaixo.

Seção III - Das Penalidades Artigo 28º § Único - As punições serão aplicadas por escrito, cabendo recurso do membro infrator à Assembleia Geral, na forma prevista por este estatuto, em especial, o membro da Diretoria Executiva que deixar de prestar contas, faltar sem justificativa, a 03 (três) reuniões ordinárias consecutivas ou a 05 (cinco) alternadas no período de um ano, admitindo-se abono anual, de no máximo 02 (duas) faltas, a critério da Diretoria Executiva, poderá ser automaticamente afastado das funções, com procedimento constando em ata.

20 de Fevereiro de 2023

WILLIAN KLEBER NERY DA COSTA
Presidente CONSEG Cuiabá MT

EDITAL DE CONVOCAÇÃO

A Presidente do Sindicato dos Empregados dos Conselhos e Ordens de Fiscalização e Entidades Afins do Exercício Profissional do Estado de Mato Grosso-SINDIFISC-MT, NO USO DAS PERROGATIVAS E ATRIBUIÇÕES QUE LHE CONFEREM O Estatuto da Entidade, convoca os Diretores Titulares e Suplentes, bem como os (as) **Sindicalizados(as) do Conselho Regional de Engenharia e Agronomia do Estado de Mato Grosso-CREA/MT**, em condições de votar, para reunirem-se em **ASSEMBLEIA GERAL EXTRAORDINÁRIA** na sede do SINDIFISC-MT, sito na Rua Antônio Maria Coelho, 382 - Sala 204 - Bairro: Centro Sul- Cuiabá/MT, a realizar-se no dia **23 de fevereiro de 2023 (quinta-feira), às 18:00 (dezoito horas)**, em primeira convocação com a presença de 2/3 dos sindicalizados, na falta de número legal a Assembleia será realizada em segunda chamada após trinta minutos às **18:30 (Dezoito horas e trinta minutos)**, com qualquer número mínimo de Sindicalizados, para as seguintes pauta:

- 1- Discutir e Aprovar as Contrapropostas do Acordo Coletivo de Trabalho 2023, encaminhada pela Diretoria do CREA-MT, aprovada através da Decisão de Diretoria n. 005/2023 recebida em 17/02/2023;
- 2- Outros Assuntos de Interesse da Categoria.

Cuiabá, 17 de fevereiro de 2023.

Rosângela Oliveira Vieira
Presidente - SINDIFISC/MT

"MARCOS ADRIANO BOCOLLI E OUTROS, inscrito no CPF: **835.169.721-49**, torna público que requereu junto a SEMA/MT, Levantamento Circunstanciado e Plano de Corte Final, área de 84,8808 hectares da propriedade FAZENDA CHÃO PRETO II E PARAÍSO I número de registro de SIMCAR, nº **MT32751/2020**, no município de **Rosário Oeste - MT.**"

AGROPECUARIA ITAQUERE DO ARAGUAIA LTDA - FAZENDA RIO SUIÁ, Inscrito no CNPJ Nº 05.480.855/0003-42, torna público que requereu junto a Consórcio Intermunicipal de Desenvolvimento Econômico, Social e Ambiental Médio Araguaia - CODEMA a Licença Prévia (LP), Licença de Instalação (LI) e Licença de Operação (LO), para Pátio de Descontaminação, localizada na Rodovia MT 243, km 06, sentido Querência/Ribeirão Cascalheira, +30KM à direita, S/N Fazenda Rio Suiá - Gleba C, na Zona Rural do Município de Querência - MT. Não foi determinado EIA/RIMA.

DOM SUINO EMBUTIDOS E DEFUMADOS LTDA - CNPJ: 49.055.832/0001-02, cito a **Estrada Medianeira, s/nº - Zona Rural - Lote: Rural 167/8 - Comunidade Cristalina**, localizado no Município de **Alta Floresta/MT**, torna público que requereu junto à **Secretaria de Meio Ambiente e Desenvolvimento Sustentável**, a **Licença Prévia e Licença de Instalação**, para a Atividade **"Preparação de Produtos de Carne"** - **Embutidos e Defumados**. Não foi determinado Estudo de Impacto Ambiental.

MS Comercio de Madeiras e Forros e Serviços LTDA, CNPJ 15.278.425/0002-15, torna público que requereu junto a Secretaria de Estado de Meio Ambiente - SEMA/MT a Licença por Adesão e Compromisso - LAC para atividade de Serrarias sem desdobramento de madeira em bruto - Resserragem, localizada na Rua Diniz Pinto de Matos, nº 820, no Bairro Morada da Serra em Cuiabá/MT.

COOAMI - COOPERATIVA MERCANTIL E INDUSTRIAL DOS PRODUTORES DE SORRISO CNPJ - Nº. 05.112.520/0001-00 - NIRE nº. 51400005966

EDITAL DE CONVOCAÇÃO ASSEMBLÉIA GERAL ORDINÁRIA

O Presidente da COOPERATIVA MERCANTIL E INDUSTRIAL DOS PRODUTORES DE SORRISO LTDA - COOAMI, pessoa jurídica com direito privado, com sede na Rua Alta Floresta, 50, Centro, CEP nº. 78.890-174, Sorriso/MT, no uso das atribuições que lhe confere o Estatuto Social, convoca os associados, que nesta data são em número de 72 (setenta e dois), em condições de votar, para se reunirem em Assembleia Geral Ordinária, a realizar-se de acordo com os indicativos abaixo: DATA: 09 de março de 2023. LOCAL: Na sede da Cooperativa, localizada na Rua Alta Floresta, nº 50 - Bairro Centro, Sorriso-MT, CEP: 78.890-174. HORÁRIO: Às 17:00 (dezete horas) em 1ª (primeira) convocação com a presença de 2/3 dos Cooperados com direito a voto; ou às 18:00 (dezoito horas) em 2ª (Segunda) convocação com a presença de metade mais um dos Cooperados com direito a voto, ou às 19:00 (dezenove horas) em 3ª (terceira) e última convocação com a presença de no mínimo 10 (dez) cooperados com direito a voto. ORDEM DO DIA: Em Regime de Assembleia Geral Ordinária: I - Prestação de contas dos órgãos de administração, acompanhada do parecer do Conselho Fiscal, relativas ao exercício de 2022 compreendendo: a) Relatório de Gestão; b) Balanço Patrimonial; c) Demonstrativo das sobras ou perdas decorrentes da insuficiência das contribuições para a cobertura das despesas da sociedade; d) Parecer do Conselho Fiscal. II - Destinação das sobras apuradas ou rateio das perdas;

III - Eleição e posse dos componentes do Conselho de Administração; IV - Eleição e posse dos componentes do Conselho Fiscal; V - A fixação do valor dos honorários, gratificações e cédula de presença dos membros do Conselho de Administração e do Conselho Fiscal. Sorriso/MT, 20 de fevereiro de 2023. Arilton Cesar Riedi Diretor-Presidente

PREFEITURA MUNICIPAL DE VERA - CNPJ: 00.179.531/0001-93

Torna-se público que requereu à Secretaria de Estado de Meio Ambiente - SEMA/MT, a Licença Prévia e Licença de Instalação para a atividade "Loteamento - Residencial Aeroporto - 2º Etapa", em zona urbana do município de Vera/MT.

ALDUIR JOSÉ CENEDESE, CPF: 340.158.761-72, MUNICÍPIO DE NOVA MUTUM/MT, TORNA PÚBLICO QUE SOLICITOU JUNTO À SEMA OUTORGA DE DIREITO DE USO DE RECURSOS HÍDRICOS - ÁGUA SUBTERRÂNEA. COORDENADAS PT-01 13º 46' 09,4"S 56º 05' 08,9"W. FINALIDADE DE USO: AVICULTURA.

EDITAL DE CONVOCAÇÃO ASSEMBLÉIA GERAL EXTRAORDINÁRIA COOPERATIVA DE MINERAÇÃO DOS GARIMPEIROS DE PONTES E LACERDA - COMPEL

NIRE: 51400010099 CNPJ: 25.252.467/0001-50

Nós, abaixo assinados, sócios cooperados representando mais de 1/5 dos sócios cooperados da **COOPERATIVA DE MINERAÇÃO DOS GARIMPEIROS DE PONTES E LACERDA - COMPEL**, no uso das atribuições que nos confere os artigos 33 parágrafo único e Artigo 35, ambos do **ESTATUTO SOCIAL DA COOPERATIVA**, diante da negativa expressa de convocação por parte da atual Diretoria, após solicitação formal, devidamente protocolada, convocamos a todas os sócios cooperados, que nessa data são em número de 66 na condição de votar, para se reunirem em **ASSEMBLÉIA GERAL EXTRAORDINÁRIA**, na modalidade Presencial, a realizar-se de acordo com os indicativos abaixo:

DATA - 10 de Março de 2023

LOCAL - Avenida Marechal Rondon, nº 2.633, bairro Jardim Bela Vista, Pontes e Lacerda-MT. (Sede Administrativa da Cooperativa). Não havendo possibilidade da realização na sede por qualquer motivo, fica desde já designado o local alternativo sendo a Associação Comercial Empresarial de Pontes e Lacerda no endereço: Av. Municipal nº 1327 - Centro de Pontes e Lacerda- MT

HORÁRIO - Em 1ª (primeira) convocação às **08h00** (OITO HORAS) com a presença de 2/3 dos sócios cooperados com direito a voto; em 2ª (segunda) convocação às **09h00** (NOVE HORAS) com a presença de metade mais um dos sócios cooperados com direito a voto; às **10h00** (DEZ HORAS) em 3ª (terceira) e última convocação com a presença de no mínimo 10 sócios cooperados com direito a voto.

OBS¹: Conforme determina o parágrafo 4º do artigo 72 do Estatuto Social da Compel, a votação para destituição da atual diretoria e designação de administradores provisórios, será encerrada às 17h00.

ORDEM DO DIA:

- 1) Votação da Destituição do Conselho Administrativo.
- 2) Designação de administradores provisórios até a posse dos novos eleitos, para realização da eleição no prazo de 30 dias, na forma prevista no Estatuto Social da Cooperativa.

Pontes e Lacerda MT, 22 de fevereiro de 2023.

1. Rosa Maria de Lima Pereira - CPF 935.003.941-91 matrícula - 1066
2. Sonia Aparecida de Oliveira - CPF 054.098.448-58 MATRÍCULA - 1071,
3. Adilson Schuster - CPF 349.697.642-04 MATRÍCULA - 1001,
4. Márcia Regina Moreira - CPF 005.795.591-30 MATRÍCULA - 1045,
5. Silvio Elísio Bailerini Junior - CPF 016.296.858-28 MATRÍCULA - 1070,
6. Maremilton Olimpia Pereira - CPF 943.181.311-49 MATRÍCULA- 1046,
7. Jucélia Margonato - CPF 147.547.128-97 MATRÍCULA - 1041,
8. João Cordeiro - CPF 858.239.101-34 MATRÍCULA - 1029,
9. Belmiro Maciel de Barros Neto - CPF 497.394.681-87 MATRÍCULA - 1009,
10. José Berion - CPF 235.141.249-49 MATRÍCULA - 1032

DOCUMENTO ORIGINAL ASSINADO

CARLOS WEBLER, cadastrado sob número de **CPF 791.308.521-53**, torna público que **requereu** junto à SEMA/MT a OUTORGA DE DIREITO DE USO DE ÁGUA SUBTERRÂNEA. **Coordenadas Geográficas SIRGAS 2000, Poço PT 01 - Lat.: 13°32'50"S e Long.: 58°48'18"W**. O requerimento é destinado à Av. Antonio A. Maggi, S/N, Bairro Loteamento Cidezal VI, CEP: 78.365-00, no município de Sapezal - MT.

COOPERATIVA DOS PRODUTORES DE METAIS E PEDRA PRECIOSAS DE NOVA LACERDA - COOPROPOL.
CNPJ: 70.428.735/0001-04

EDITAL DE CONVOCAÇÃO ASSEMBLÉIA GERAL ORDINÁRIA

O Presidente, ao final assinado, da **COOPERATIVA DOS PRODUTORES DE METAIS E PEDRA PRECIOSAS DE NOVA LACERDA - COOPROPOL**, **CONVOCA** no uso de suas atribuições conferidas pelo parágrafo único do art. 22 do Estatuto seus associados e, para feito de quórum, informa que totalizam 42 cooperados para deliberar na ASSEMBLÉIA GERAL ORDINÁRIA que deverá ser realizada no dia, 12 de março de 2023, nas dependências da sede da Cooperativa, Agrovila Coopropol, no Projeto Esperança - Nova Lacerda - MT, com as seguintes especificidades:

ORDEM DO DIA:

- 1 - prestação das contas do exercício de 2022 (ano do exercício social findo);
- 2 - destinação das sobras apuradas (ou rateio das perdas);
- 3 - eleição dos componentes da nova Diretoria;
- 4 - eleição do Conselho Fiscal
- 5 - Outros assuntos de interesse dos cooperados.

A primeira convocação às 08:00 (oito horas), devendo contar com a presença de dois terços do número de cooperados; b) segunda convocação, será às 09:00 (nove horas), devendo contar com a metade mais um dos cooperados e, c) terceira convocação às 10:00 (dez horas), com a presença de no mínimo dez cooperados, para deliberarem sobre a ordem do dia.

O associado que não votou no período anterior (2019/2021), não poderá votar e ser votado, de acordo com o estatuto social Art. 7º letra "c". Participar da vida societária e empresarial da cooperativa no Art. 12º letra "A" deixar de exercer por dois anos sucessivos na área da cooperativa atividade que facultou associar-se salvo justificativa formal aceita pela diretoria.

Nova Lacerda, em 22 de fevereiro de 2023

ANTÔNIO JOÃO DO SANTOS
CPF/MF CPF 191.648.826-91;
Presidente

TERMO DE RATIFICAÇÃO. DISPENSA Nº 003/2023. PROCESSO LICITATÓRIO 028/2023. Respaldo no art. 72 da Lei 14.133/2021 e no Parecer da Assessoria Jurídica, AUTORIZO a contratação direta, através da DISPENSA DE LICITAÇÃO, visando a AQUISIÇÃO do objeto: aquisição de parque infantil para ser instalado no parque turístico, no valor de R\$ 57.000,00 (cinquenta e sete mil reais), para atender a necessidade da Secretaria Municipal de Turismo de Pontal do Araguaia. Em 17/02/2023. Raufis Oliveira Mello. Secretário de Turismo.

TERMO DE RATIFICAÇÃO. DISPENSA Nº 002/2023. PROCESSO LICITATÓRIO 027/2023. Respaldo nos incisos IV e X, do art. 24 da Lei 8666/93 e no Parecer da Assessoria Jurídica, AUTORIZO a contratação direta, através da DISPENSA DE LICITAÇÃO, visando a locação do imóvel localizado no Município de Pontal do Araguaia-MT que será destinado às instalações do Centro de Reabilitação da Secretaria Municipal de Saúde, no valor de R\$ 1.100,00 (hum mil e cem reais) mensais pelo período de 12 (doze) meses, totalizando o valor de R\$ 13.200,00 (treze mil e duzentos reais), Pontal do Araguaia/MT, 17/02/2023. Clênia Monteiro Silva. Secretário Municipal de Saúde.

AVISO DE EDITAL DE CREDENCIAMENTO Nº. 020/2023. PROCESSO ADM. Nº. 026/2023 - INEXIGIBILIDADE Nº 020/2023. Através da Comissão Permanente de Licitação, torna público que a partir do dia 22/02/2023, das 08h às 13h, horário de Brasília,, estará credenciando, sem qualquer exclusividade credenciamento de empresas para prestação de serviços de publicidade e propaganda do tipo veiculação de mídias, por meios de rádios, tevês, publicações em páginas de revistas e jornais informativos para atender as demandas relativas ao poder Executivo Municipal, constituído por suas secretarias e autarquias, na forma e condições estabelecidas no Edital de Credenciamento nº 020/2023 e seus anexos, que se encontra à disposição no site www.pontaldoaraguaia.mt.gov.br Pontal do Araguaia-MT, 17/02/2023. Thiago Assis da Silva. Presidente Comissão Permanente de Licitação/CPL.

AVISO DE RESULTADO DE CREDENCIAMENTO Nº 017/2023. PROCESSO LICITATÓRIO Nº 021/2023. Pessoa jurídica para prestação de serviços de elaboração de projetos de arquitetura e engenharia, serviços de fiscalização e medição de obras. Credenciada: 01) - **Leve Engenharia Ltda.** CNPJ 33.448.704/0001-80. **Ricardo Cortes Guimarães**, CNPJ 33.494.772/0001-86. Pontal do Araguaia-MT, 16/02/2023. Thiago Assis da Silva. Presidente da CPL. 02) -

AVISO DE ADESÃO. ATA DE REGISTRO DE PREÇOS. O Município de Pontal do Araguaia-MT, torna público a adesão à ATA de registro de preços nº 011/2022, originada do pregão Eletrônico nº 010/2022, realizado pelo Consórcio Intermunicipal da Região Centro Leste de Rondonia-CIMCERO, referente a aquisição de braços ornamentais e material elétrico para atender a Secretaria Municipal de Obras, conforme descrito nos itens da referida ata. Empresa: Fort Comércio, Serviços e Locações Eireli, CNPJ 28.741.330/00001-57. Valor Total: R\$ 244.600,15 (duzentos e quarenta e quatro mil e seiscentos reais e quinze centavos). Em 22/02/2023. Thiago Assis da Silva. Presidente da CPL. Ratifico o ato de Adesão à ATA de registro de preços nº 011/2022, advinda do Pregão Eletrônico nº 010/2022, Consórcio Intermunicipal da Região Centro Leste de Rondonia-CIMCERO. Em 22 de fevereiro de 2023. Luciano Napolis Costa. Secretária Municipal de Viação e Obras Públicas.

WILSON ROMAGNOLI E OUTRO, CPF 387.772.909-68, torna público que requereu junto a Secretaria de Estado do Meio Ambiente - SEMA/MT a Alteração de Outorga de Direito de Uso de Água Subterrânea para um poço tubular instalado na Rodovia Estrada Novo São Joaquim a Itaquera, a 80 Km da Sede, Zona Rural, Fazenda São Francisco, Município de Novo São Joaquim/MT. Alteração da Portaria n. 1.244 de 09 de Novembro de 2021. O poço encontra-se instalado sob as seguintes coordenadas geográficas 15° 10' 08,06"S e 53° 39' 23,74" W. Será solicitada uma vazão de 106,210 m³/dia para a finalidade de Outros Usos - Edificações (residenciais, industriais, comerciais e de serviços).

WILSON ROMAGNOLI E OUTRO, CPF 387.772.909-68, torna público que requereu junto a Secretaria de Estado do Meio Ambiente - SEMA/MT a Alteração de Outorga de Direito de Uso de Água Subterrânea para dois poços tubulares (PT 01 e PT 02), ambos instalados na Rodovia MT 130, Km 78, Zona Rural, Fazenda Sonho Verde, Município de Primavera do Leste/MT. Alteração da Portaria n. 826 de 23 de Agosto de 2021. O PT 01 encontra-se instalado sob as seguintes coordenadas geográficas 14° 49' 24,40"S e 54° 09' 57,70" W. Será solicitada uma vazão de 114,050 m³/dia para a finalidade de Outros Usos - Edificações (residenciais, industriais, comerciais e de serviços). O PT 02 encontra-se instalado sob as seguintes coordenadas geográficas 14° 49' 24,23"S e 54° 09' 54,41" W. Será solicitada uma vazão de 120,170 m³/dia para a finalidade de Outros Usos - Edificações (residenciais, industriais, comerciais e de serviços).

WILSON ROMAGNOLI E OUTRO, CPF 387.772.909-68, torna público que requereu junto a Secretaria de Estado do Meio Ambiente - SEMA/MT a Outorga de Direito de Uso de Água Subterrânea para um poço tubular instalado na Rodovia MT 130, Km 65 + 500 m a Esquerda, Zona Rural, Fazenda Centro Oeste, Município de Primavera do Leste/MT. O Poço Tubular encontra-se instalado sob as seguintes coordenadas geográficas 15° 00' 23"S e 54° 04' 34,9" W. Será solicitada uma vazão de 112,320 m³/dia para a finalidade de Outros Usos - Edificações (residenciais, industriais, comerciais e de serviços).

PAULO ROGÉRIO DE MORAIS MACHADO, CPF 444.803.009-10, torna público que requereu junto a Secretaria de Estado do Meio Ambiente - SEMA/MT a Outorga de Direito de Uso de Água Subterrânea para um poço tubular instalado na Rodovia MT 130, Km 80 + 15 m a Esquerda, Zona Rural, Fazenda Caimbé, Município de Primavera do Leste/MT. O Poço Tubular encontra-se instalado sob as seguintes coordenadas geográficas 14° 55' 08,40"S e 54° 12' 25,90" W. Será solicitada uma vazão de 150,00 m³/dia para a finalidade de Outros Usos - Edificações (residenciais, industriais, comerciais e de serviços).

VINICIOS TOMAZETTI, CPF 666.945.311-68, torna público que requereu junto a Secretaria de Estado do Meio Ambiente - SEMA/MT o Tamponamento de Poço Tubular instalado na Rodovia MT 130, Km 06 + 20 Km a Esquerda, Fazenda Novo Horizonte I e II, Município de Primavera do Leste/MT. Coordenadas Geográficas 15° 22' 35,8" S / 54° 25' 54,5" W.

VINICIOS TOMAZETTI, CPF 666.945.311-68, torna público que requereu junto a Secretaria de Estado do Meio Ambiente - SEMA/MT a Outorga de Direito de Uso de Água Subterrânea para um poço tubular instalado na Rodovia MT 130, Km 06 + 20 Km a Esquerda, Fazenda Novo Horizonte I e II, Município de Primavera do Leste/MT. O Poço Tubular encontra-se instalado sob as seguintes coordenadas geográficas 15° 22' 35,9" S / 54° 25' 54,5" W. Será solicitada uma vazão de 47,42 m³/dia para a finalidade de Outros Usos - Edificações (residenciais, industriais, comerciais e de serviços).

HILDEBRANDO GILMAR CORADINI, CPF 354.406.940-72, torna público que requereu junto a Secretaria de Estado do Meio Ambiente - SEMA/MT a Outorga de Direito de Uso de Água Subterrânea para um poço tubular a ser instalado na Rodovia BR 070, Km 287, Margem Direita, Fazenda São Roque, Município de Primavera do Leste/MT. O Poço Tubular encontra-se instalado sob as seguintes coordenadas geográficas 15° 34' 27,93" S / 54°

22' 51,45" W. Será solicitada uma vazão de 30,85 m³/dia para a finalidade de Outros Usos - Edificações (residenciais, industriais, comerciais e de serviços).

Frigorífico Rio Bonito LTDA, CNPJ: 14.636.209/0001-50, torna público que requereu junto a SEMA/MT a renovação da portaria de outorga de água subterrânea de um poço tubular profundo que está localizado na Chácara São Lourenço, Estrada Principal, s/n, zona rural, município de Jaciara - MT, **Latitude 15° 57' 45.90" e Longitude 54° 56' 51.60"**.

SINDICATO RURAL DE SÃO FÉLIX DO ARAGUAIA/MT EDITAL CONVOCAÇÃO DE ASSEMBLÉIA GERAL-EXTRAORDINÁRIA

O Sindicato Rural de São Félix do Araguaia/MT, com sede na Avenida Aldenor Milhomem da Cunha, nº 227 - Vila Santo Antônio, CEP: 78.670-000, Município de São Félix do Araguaia, Estado de Mato Grosso, por via de sua Presidente, Drª Daniela Caetano de Brito, **CONVOCA**, nos termos do Art. 21 do seu Regimento Interno, através deste Edital, todos os filiados a participarem da Assembleia Geral Extraordinária, a realizar-se na sede da entidade supracitada, no dia 26 de março de 2023, às 11h00min, será exigido o assentimento de dois terços (2/3) dos votos dos filiados aptos, para deliberar sobre a seguinte Ordem do Dia:

1. **Alteração Estatutária;**
2. **Alteração do Regulamento do Processo Eleitoral;**
3. **Outros assuntos.**

São Félix do Araguaia - MT, 06 de fevereiro de 2023.
DANIELA CAETANO DE BRITO
Presidente Sindicato Rural de São Félix do Araguaia

SINDICATO RURAL DE PLANALTO DA SERRA/MT ASSEMBLEIA GERAL EXTRAORDINÁRIA - EDITAL DE CONVOCAÇÃO

Pelo presente Edital, o Sindicato Rural de Planalto da Serra/MT, na forma de seu Estatuto, convoca seus associados para comparecerem à Assembleia Geral Extraordinária a ser realizada em sua sede, localizada na Av. Santo Angelo, Nº 39, Centro, CEP 7885500, no município Planalto da Serra/MT, no dia de 27 de fevereiro de 2023, às 17h:00 (dezesete) horas, em primeira chamada e às 18:00 (dezoito) horas em segunda e última chamada para discutir, apreciar e deliberar sobre as seguintes matérias da ORDEM DO DIA:

- 1 - Autorização para venda do veículo - FIAT/UNO ATTRACTIVE 1.0, ano: 2019/2020, placa QCL-2519/MT, Alcool-Gasol, branca, Renavam: 01209366786, com a intenção de adquirir um novo veículo, para o sindicato;
- 2- Outros Assuntos de interesse da classe.

Planalto da Serra/MT, 17 de fevereiro de 2023.
Angelina Benedita Pereira
Presidente do Sindicato Rural de Planalto da Serra/MT

SINDICATO RURAL DE SANTO ANTÔNIO DO LESTE/MT EDITAL DE DIVULGAÇÃO DE CHAPA INSCRITA-ELEIÇÕES SINDICAIS

Em cumprimento ao disposto no Estatuto Social desta entidade, comunica que foi registrado para concorrer às eleições para a nova Diretoria desta entidade, para triênio 2023/2026 a chapa: "**Evolução**", assim composta: Presidente- Olivo Beduschi; Vice-presidente- Marcos Brunetta; 1º secretário- Joaquim Fravetto; 2º secretário- Fernanda Capelesso; 1º tesoureiro- João B. Nogueira; 2º tesoureiro- Sandra C. Brunetta; 1º suplente diretoria- Miguel Brunetta; 2º suplente diretoria- Rodrigo Beduschi; 3º suplente diretoria- Jair de Paula; 4º suplente diretoria- Larissa Beduschi Motta; 5º suplente diretoria- Dorival Caversan; 1º conselho fiscal- Aldo H. Petrazzini; 2º conselho fiscal- Ricardo Deckitte; 3º conselho fiscal- Valmir Azzoline; 1º conselho fiscal suplente- Miguel Petrazzini; 2º conselho fiscal suplente-Volnir Tafarel; 3º conselho fiscal suplente- Roque Brunetta. A eleição ocorrerá respectivamente em primeira, segunda e eventual terceira convocação. O Prazo para impugnação de candidatura deve ser feito perante a Comissão Eleitoral na sede do Sindicato no prazo de cinco dias, a contar desta publicação.

Santo Antônio do Leste/MT, 17 de fevereiro de 2023.
Olivo Beduschi
Presidente do Sindicato Rural Santo Antônio do Leste/MT

SERVIÇO SOCIAL DO COMÉRCIO - SESC/AR/MT AVISO DE LICITAÇÃO - PREGÃO ELETRÔNICO SESC 23/0004

O SESC/AR/MT, por meio de sua Comissão Permanente de Licitação, designada pela Portaria 0179/2019, 0191/2020 e pela Portaria Sesc 0338/2020, torna público para o conhecimento das empresas interessadas que no local, horário e data, abaixo indicados, realizará licitação na modalidade **PREGÃO ELETRÔNICO- MENOR PREÇO**, com critério de julgamento menor preço por Lote, no **FORNECIMENTO DE SERVIÇOS DE CONTACT CENTER OMNICHANNEL EM FORMATO SAAS PARA GERENCIAMENTO E ENCAMINHAMENTO DE INTERAÇÕES/ CHAMADAS DOS CLIENTES PARA OS SERVIÇOS PRESTADOS PARA ATENDIMENTO DAS DEMANDAS DA CENTRAL DE RELACIONAMENTO COM O CLIENTE**, de acordo com a Resolução SESC 1.252/12-CN, de 01 de Agosto de 2012 e em obediência aos termos e às condições estabelecidas no Edital e seus Anexos. **DATA E HORÁRIO: dia 09/03/2023 às 09h30min (Horário de Brasília)**, Local: Sessão Pública, por meio de internet, mediante a inserção e monitoramento de dados gerados

ou transferido para o sistema "LICITANET" página www.licitanet.com.br, Telefone: (65) 3616-7917/3616-7930. **VICTORELY SOARES BAHIA-PREGOIRO, CARLOS ALBERTO TONDATI RISSATO - DIRETOR REGIONAL DO SESC/AR/MT.**

**COOPERVERDE
COOPERATIVA DOS PRODUTORES DE CAMPO VERDE
RUA PORTO SEGURO (LOT CAMPO REAL II)
133 - CENTRO, CEP: 78.840-102
CAMPO VERDE / MT - FONE: (66) 3419-3357
CNPJ: 05.045.680/0001-83 - NIRE: 51400005931
EDITAL DE CONVOCAÇÃO
ASSEMBLÉIA GERAL ORDINARIA**

O Presidente da Cooperverde - Cooperativa dos Produtores de Campo Verde, no uso das atribuições que lhe confere o Estatuto Social, no capítulo VI, artigo 16, convoca os senhores cooperados, que nesta data somam 60 (sessenta), em condições votar, para se reunirem em ASSEMBLÉIA GERAL ORDINARIA, a ser realizada: Data: 06 de março de 2023. Local: Sede Cooperverde - Rua Porto Seguro (Lot Campo Real II), 133, Centro, Campo Verde/MT. Horário: Às 17:00hs (dezesete horas) em primeira convocação, com a presença de 2/3 (dois terços) dos cooperados; em segunda convocação, às 18:00hs (dezoito horas), com a presença da metade dos cooperados mais um, e, em terceira e última convocação, às 19:00hs (dezenove horas), contando com a presença de no mínimo 10 (dez) cooperados com direito a voto. **ORDEM DO DIA:** I - Prestação de contas do Conselho de Administração, acompanhada do parecer do Conselho Fiscal, relativas ao exercício de 2022, compreendendo: a) Relatório da gestão; b) Balanço Patrimonial; c) Demonstrativo das sobras apuradas ou das perdas decorrentes de insuficiência das contribuições para cobertura das despesas da sociedade; d) Parecer do Conselho Fiscal. e) Plano de atividades da Cooperativa para o exercício seguinte. II - Destinação das sobras apuradas ou rateio das perdas, deduzindo-se, no primeiro caso, as parcelas para os fundos obrigatórios; III - Eleição e posse dos componentes do Conselho Fiscal; IV - Eleição e posse dos componentes do Conselho de Administração; V - A fixação do valor dos honorários e gratificações para os diretores executivos e o valor da cédula de presença para os demais membros do Conselho de Administração e do Conselho Fiscal; VI - Quaisquer assuntos de interesse social, excluídos os enumerados no artigo 27 do Estatuto Social. Este Edital será afixado na recepção e demais dependências de nossa sede, enviado aos cooperados por meio de circular, e publicado em jornal de circulação regular. Campo Verde - MT, 22 de fevereiro de 2023.

**Antonio Gilberto Seron - Presidente
ASPLEMAT Publicações 65.3365-0800**

A empresa DENIZE DA SILVA HOFOMANN MAQUINAS AGRICOLAS, inscrita no CNPJ 10.378.236/0001-10, torna público que requereu a Secretaria Municipal de Meio Ambiente - SEMMA do Município de Matupá a Solicitação das licenças (LP) Licença Prévia, (LI) Licença de Instalação e (LO) Licença de Operação, da Empresa Denize da Silva Hofomann maquinas agrícolas, CNPJ: 10.378.236/0001-10, cuja atividade é a prestação de serviços de manutenção e reparação mecânica de veículos automotores.

WESLEY OLLYMPIO CORREA GIACOMELLI, CPF: 002.652.631-07, torna público que requereu junto a Secretaria de Estado do Meio Ambiente - SEMA/MT, a Licença Prévia - LP, Licença de Instalação - LI e Licença de Operação - LO para posto de abastecimento interno- (com tanque aéreo, capacidade acima de 15.000 litros) e pátio de descontaminação, localiza na Estrada Consul - KM 130 - Matrícula 317 - CRI Feliz Natal (FAZENDA TUCUNARÉ), município de Feliz Natal - MT. Não Eia/Rima

Torna-se público, a empresa AMAZONIA MAQUINAS E IMPLEMENTOS LTDA, inscrita sob o nº CNPJ: 00.108.578/0005-09, localizado na RUA 02 CH, nº 240, Bairro ZCH-001, no município de Matupá - MT, requereu junto a Secretaria Municipal de Meio Ambiente (SEMMA/MATUPÁ), a Licenças Prévia de ampliação (LP), Licença de Instalação de ampliação (LI) e Renovação da Licença de operação (LO) para atividade licenciada de 45.20-0/01 Serviços de manutenção e reparação mecânica de veículos automotores, aeronaves e outros. Não foi determinado Estudo de Impacto Ambiental.

A C.Vale Cooperativa Agroindustrial filial Claudia CNPJ: 77.863.223/0244-72, torna público que irá requerer a Secretaria Municipal de Meio Ambiente do Município de Cláudia - MT, Alteração de Razão Social de Licença de Operação para o empreendimento de Comércio Atacadista de Defensivos Agrícolas, Aduobos, Fertilizantes e Corretivos de Solo localizado no Município de Cláudia/MT. Não foi solicitado estudo de impacto ambiental.

Torna-se público que requereu a SEMA a Alteração da razão social com Aproveitamento de Licença de Operação - LO da empresa MADEIRAS DA TERRA IND. E COM. DE MADEIRAS EIRELI, inscrita no CNPJ 06.866.932/0001-06, Inscrição Estadual 13.274.076-1, para o nome JOAO PEDRO BELLINCANTA LTDA (S 3 MADEIRAS), CNPJ 24.682.889/0001-00, Inscrição Estadual 13.633.996-4 para a atividade principal de Serrarias com desdobramento de madeira em bruto e BENEFICIAMENTO no município de SINOP - MT. Não EIA RIMA

SAFRAS ARMAZÉNS GERAIS LTDA, CNPJ Nº 11.644.786/0010-97, torna público que requereu à Secretaria Municipal de Meio Ambiente de Nova

Maringá - SMMA, Licença Prévia e Licença de Instalação de ampliação e Renovação da Licença de Operação para as atividades de Recepção, Secagem e Armazenamento de Grãos e Moagem e fabricação de produtos de origem vegetal não especificados anteriormente, localizada no município de Nova Maringá-MT. Não foi determinado EIA/RIMA.

JOSÉ ELIAS DA SILVA MARQUES - CNPJ 49.588.686/0001-72, torna público que requereu junto a Secretaria Municipal de Agricultura e Meio Ambiente - SAMA/Sorriso, a Licença Prévia (LP), Licença de Instalação (LI) e Licença de Operação (LO) para atividade de Serviços de lavagem, lubrificação e polimento de veículos automotores, localizado na Rua Filadélfia, nº 248- Bairro Morada do Bosque II, município de Sorriso/MT. Coordenadas geográficas do Empreendimento: 55°42'7,817"W, 12°33'19,813". Não foi determinado o EIA-RIMA.

A C.Vale Cooperativa Agroindustrial filial São Luiz Gonzaga CNPJ: 77.863.223/0178-59, torna público que irá requerer a Secretaria de Agricultura e Meio Ambiente de Sorriso, SAMA a Renovação de Licença de Operação para o empreendimento de Comércio Varejista de Combustíveis para Veículos Automotores, Obs. Para consumo próprio da empresa no município de Sorriso/MT. Não foi solicitado estudo de impacto ambiental.

A empresa TREVAO PONTO CERTO COMERCIO DE COMBUSTIVEIS LTDA, inscrita no CNPJ: 48.118.294/0001-87, torna-se público que requereu a Secretaria do Meio Ambiente do Estado de Mato Grosso SEMA/MT a Renovação da Licença de Instalação Nº 67613/2017, referente ao Processo: 379701/2016, juntamente com a alteração da Razão Social atual, passando a vigorar a seguinte Razão Social Trevão Ponto Certo Comercio de Combustíveis LTDA Constante do CNPJ: 48.118.294/0001-87, para Funcionamento do Empreendimento que tem como Atividade Principal de Comércio varejista de combustíveis para veículos automotores, localizado Rua Dos Cedros nº 105, Bairro Centro, Cidade de Garantã do Norte/MT. *BSNA - Brasil sustentável- Negócios Ambientais - fone (65) 993102092 (66) 999850609.*

O sr. Loinir Gatto, CPF nº 369.569.960-49, torna público que requereu à SEMA - MT, a Classificação quanto à Segurança da Barragem, por meio de Cadastro, para acumulação de água de usos múltiplos, exceto para geração de energia elétrica, localizada no Córrego Trovão, Coordenadas Geográficas 12° 07' 17.89" S e 56° 01' 54.57" O, na Fazenda Cabeceira, CAR MT 57013 / 2017, no município de Ipiranga do Norte / MT.

O sr. Filipe Marochi, CPF nº 028.934.169-85, torna público que requereu à SEMA - MT, a Classificação quanto à Segurança da Barragem, por meio de Cadastro, para acumulação de água de usos múltiplos, exceto para geração de energia elétrica, localizada no Córrego Ribeirão Mariana, Coordenadas Geográficas 12° 12' 29.99" S e 55° 14' 47.16" O, no LOTE 87-A, CAR MT 120110 / 2017, no município de Vera / MT.

A VERSALHES LOTEAMENTO LTDA, CNPJ nº 44.601.275/0001-56, torna público que requereu à SEMA - MT, a Classificação quanto à Segurança da Barragem, por meio de Cadastro, para acumulação de água de usos múltiplos, exceto para geração de energia elétrica, localizada no córrego sem denominação, Coordenadas Geográficas 11° 50' 20.59" S e 55° 33' 33.29" O, na propriedade LOTE 79 e 80/M, CAR MT 103424 / 2022, no município de Sinop/MT.

AAGROMETA EMPREENDIMENTOS LTDA, CNPJ nº 45.545.823/0001-30, torna público que requereu à SEMA - MT, a Classificação quanto à Segurança da Barragem, por meio de Cadastro, para acumulação de água de usos múltiplos, exceto para geração de energia elétrica, localizada no córrego sem denominação, Coordenadas Geográficas 13° 44' 27.67" S e 54° 27' 37.50" O, na Fazenda Cambará, CAR MT 155570 / 2018, no município de Paranatinga / MT.

O CONDOMINIO EDIFICIO AMERICA DO NORTE, devidamente inscrito no **C.N.P.J 00.685.521/0001-20** torna público que requereu junto à Secretaria de Estado de Meio Ambiente - SEMA a **Cadastro insignificante para poços tubulares PT 01 coordenadas 15° 36'39,6" S 56° 04'20,3" W** localizada na Av. BRASÍLIA, nº 316, Bairro JD DAS AMERICAS, no município de Cuiabá/MT.

A pessoa jurídica **ARAGUAIA EMPREENDIMENTOS LTDA - AUTO POSTO ARAGUAIA**, inscrito no CNPJ nº 35.210.672/0004-59, torna público que requereu junto a Secretaria de Estado do Meio Ambiente - SEMA/MT, a Outorga para Captação de Água Subterrânea no município de Santa Terezinha - MT. Não foi determinado Estudo de Impacto Ambiental - EIA.

AN SERVIÇOS ADMINISTRATIVOS LTDA, C.N.P.J.40.779.441/0001-58, denominado ÁGUAS DO MANSO Pousada e SPA e Resort LTDA, localizado nas Coordenadas DATUM: SIRGAS 2000-W: 55°45'29,00" e S:15°01'23,00" no município de Chapada dos Guimarães, zona rural, S/ Nº, torna público que requereu a SEMA as Licenças Prévia, de Instalação e de Operação para funcionamento de Terminal Fluvial (Marina), afim de desenvolver atividades de hotelaria e turismo sustentável, em área de interesse ambiental.

ECO DISTRIBUIDORA DE PETROLEO S A, CNPJ 08.543.600/0001-08, sito RUA N; Número: 739; Quadra 07 Sala 02 Lote 60 a 64/150 a 154, Bairro: Distrito Industrial; Cidade: CUIABÁMT; torna público que requereu à **SEMA/MT** a renovação da Licença de Operação para Comércio atacadista de álcool carburante, biodiesel, gasolina e demais derivados de petróleo, exceto lubrificantes, não realizado por transportador retalhista (T.R.R.)

A pessoa Jurídica de **OITO ADMINISTRAÇÃO DE BENS LTDA**, CNPJ 04.748.408/0001-05, torna público que requereu à Secretaria Municipal do Meio Ambiente e Desenvolvimento Rural Sustentável de Várzea Grande/MT (**SEMMADRS-VG**) a Licença de Localização (LL), para a construção de edificação comercial (Galpão Comercial), localizado na Av. Gov. Júlio Campos, nº 4519, bairro Marajoara, com as coordenadas 15°38'38.15"S 56° 9'39.24"O no município de Várzea Grande-MT

J.J.T CONSTRUTORA E INCORPORADORA LTDA, CNPJ18.888.037/0001-63, torna público que requereu à Secretaria Municipal de Meio Ambiente e Desenvolvimento Rural Sustentável-**SEMMADRS/VG** a Licença Prévia (LP) e Licença de Instalação (LI) para Loteamento residencial situado na rua Bahia (Antiga rua W) s/n bairro: Capão Grande bairro no município de Várzea Grande-MT

ROTA OESTE MÁQUINAS LTDA, estabelecido na Rua João Pedro Moreira de Carvalho, nº 8685LT, Qd 44 Lt 01, Chácaras Sinop, Sinop/MT, inscrita no CNPJ nº 19.575.048/0009-03, Torna Público que requereu junto a Secretaria de Meio Ambiente e Desenvolvimento Sustentável do município de Sinop/MT, a Licença Prévia - LP, Licença de Instalação - LI e Licença de Operação - LO das atividades de Serviços de manutenção e reparação mecânica de máquinas. Maria Fernanda Soluções Ambientais - (66)99626-3037. Não foi determinado EIA/RIMA.

RADIO E TELEVISAO MATOGROSSENSE LTDA, estabelecida na Rua das Hortênsias, nº 615, Jardim Paraíso, Sinop/MT, inscrita no CNPJ nº 12.372.735/0001-25, Torna Público que requereu junto a Secretaria de Meio Ambiente e Desenvolvimento Sustentável, a Renovação da Licença de Operação - LO das atividades de Torre de transmissão de sinal de televisão. Maria Fernanda - Soluções Ambientais (66)99626-3037. Não foi determinado EIA/RIMA.

DONELLI IND. E COM. DE PROD. ALIMENTICIOS E MATERIAIS DE LIMPEZA, estabelecida na RUA VALENTIN DALASTRA, nº 725, Distrito Industrial, Sinop/MT, inscrito no CNPJ nº 48.705.247/0001-30, Torna Público que requereu junto a Secretaria de Meio Ambiente e Desenvolvimento Sustentável do município de Sinop/MT, a Renovação da Licença de Operação - LO das atividades de Processamento, preservação e produção de conservas de legumes e outros vegetais. Maria Fernanda Soluções Ambientais - (66)99626-3037. Não foi determinado EIA/RIMA.

MARLETE PETERLE FERREIRA MORENO EQUIPAMENTOS E SERVIÇOS., CNPJ 21.534.969/0001-12, vem por meio desta publicação tornar público que requereu à Secretaria Municipal e Desenvolvimento Rural Sustentável - **SEMMADRS** de Várzea Grande - MT, as Licenças Ambientais Prévia (LP), Instalação (LI) e Operação (LO), para atividade de Fabricação de outros produtos de metal não especificados anteriormente, localizado Rodovia dos Imigrantes, nº 05, Barracão 05 e 06, Bairro Jeanne, Várzea Grande/MT

A empresa **RIVOLI DO BRASIL SPA**, CNPJ: 02.499.237/0001-94, torna público que requereu à **SEMA/MT**, a **Licença Ambiental Simplificada-LAS** do **Canteiro de Obras Central**, nas Coordenadas Geográficas: Lat 14°47'29.68"S, Long 55°41'37.92"W, para **implantação de 03 (três) pontes de concreto** no município de **Chapada dos Guimarães-MT**.

A empresa **RIVOLI DO BRASIL SPA**, CNPJ: 02.499.237/0001-94, torna público que requereu à **SEMA/MT**, a **Licença Ambiental Simplificada-LAS** do **Canteiro de Obras**, nas Coordenadas Geográficas: Lat 13°27'30.43"S, Long 54°52'54.06"W, para **implantação da ponte de concreto** sobre o **Rio Von Den Steinen** em **Nova Ubiratã-MT**.

Publicar-65-99228-9990

A empresa **LOTUFO ENGENHARIA E CONSTRUÇÃO LTDA**, CNPJ: 01.318.705/0001-14- torna público que requereu à **SEMA/MT**, a **Licença Ambiental Simplificada-LAS**, do **Canteiro de Obras**, nas Coordenadas Geográficas: Lat 15°52'13,29"S, Long 56°4'35,612"W, para a **Construção da Orla** no Município de **Santo Antônio do Leverger - MT**.

Publicar-65-99228-9990



VAMOS CANCELAR A DENGUE DE VEZ.





DONA AEDE

DIGITAL INFLU DENGUER



COLOQUE AREIA NOS PRATINHOS DAS PLANTAS



ELIMINE FOCOS DE ÁGUA PARADA E CUBRA PNEUS E GARRAFAS



LIMPE CALHAS, PISCINAS E QUINTAIS





govmatogrosso

Governo de Mato Grosso

Siga a gente nas redes sociais para ver tudo que a Dona Aede está postando sobre a Dengue.



Governo do Estado de Mato Grosso
Secretaria de Estado de Planejamento e Gestão

**SUPERINTENDÊNCIA DA IMPRENSA OFICIAL DO
ESTADO DE MATO GROSSO**

CENTRO POLÍTICO ADMINISTRATIVO
Rua Júlio Domingos de Campos
CEP 78050-970 - Cuiabá - Mato Grosso
CNPJ(MF) 03.507.415/0004-97

www.iomat.mt.gov.br
Acesse o portal E-Mato Grosso
www.mt.gov.br

ORIENTAÇÃO PARA PUBLICAÇÃO

De acordo com a Instrução Normativa nº 005/2008 do Diário Oficial de 27 de maio de 2008, as matérias deverão ser enviadas pelo sistema IOMATNET e no balcão da IOMAT, pessoalmente, em Pen Drive, CD-ROM ou através do correio eletrônico, publica@iomat.mt.gov.br, até as 16:00hs.

Os arquivos deverão ser em extensão .rtf, .doc ou .docx

ATENDIMENTO EXTERNO

De acordo com a Portaria nº 030/2019/SEPLAG do Diário Oficial de 05 de Abril de 2019, o atendimento é de Segunda à Sexta-feira, das 08:00hs às 12:00hs e 13:00hs às 17:00hs.

(65) 3613-8000

HINO NACIONAL

Letra de Joaquim Osório Duque Estrada e música de Francisco Manoel da Silva

Ouviram do Ipiranga as margens plácidas
De um povo heróico o brado retumbante,
E o sol da Liberdade, em raios fúlgidos,
Brilhou no céu da Pátria nesse instante.

Se o penhor dessa igualdade
Conseguimos conquistar com braço forte,
Em teu seio, ó Liberdade,
Desafia o nosso peito a própria morte!

Ó Pátria amada, Idolatrada, Salve! Salve!

Brasil, um sonho intenso, um raio vívido
De amor e de esperança à terra desce,
Se em teu formoso céu, risonho e límpido,
A imagem do Cruzeiro resplandece.

Gigante pela própria natureza,
És belo, és forte, impávido colosso,
E o teu futuro espelha essa grandeza

Terra adorada, Entre outras mil,
És tu, Brasil, Ó Pátria amada!
Dos filhos deste solo és mãe gentil,
Pátria amada, Brasil!

Deitado eternamente em berço esplêndido,
Ao som do mar e à luz do céu profundo,
Fulguras, ó Brasil, florão da América,
Iluminado ao sol do Novo Mundo!

Do que a terra mais garrida
Teus risonhos, lindos campos têm mais flores;
"Nossos bosques têm mais vida",
"Nossa vida" no teu seio "mais amores".

Ó Pátria amada, Idolatrada, Salve! Salve!

Brasil, de amor eterno seja símbolo
O lábaro que ostentas estrelado,
E diga o verde-louro desta fâmula
Paz no futuro e glória no passado.

Mas, se ergues da justiça a clava forte,
Verás que um filho teu não foge à luta,
Nem teme, quem te adora, a própria morte!

Terra adorada Entre outras mil,
És tu, Brasil, Ó Pátria amada!

Dos filhos deste solo és mãe gentil,
Pátria amada,
Brasil!

HINO DE MATO GROSSO

Decreto Nº 208 de 05 de setembro de 1983

Letra de Dom Francisco de Aquino Corrêa e música do maestro Emílio Heine

Limitando, qual novo colosso,
O ocidente do imenso Brasil,
Eis aqui, sempre em flor, Mato Grosso,
Nosso berço glorioso e gentil!

Eis a terra das minas faiscantes,
Eldorado como outros não há
Que o valor de imortais bandeirantes
Conquistou ao feroz Paiaguás!

Salve, terra de amor, terra do ouro,
Que sonhara Moreira Cabral!
Chova o céu dos seus dons o tesouro
Sobre ti, bela terra natal!

Terra noiva do Sol! Linda terra!
A quem lá, do teu céu todo azul,
Beija, ardente, o astro louro, na serra
E abençoa o Cruzeiro do Sul!

No teu verde planalto escampado,
E nos teus pantanais como o mar,
Vive solto aos milhões, o teu gado,
Em mimosas pastagens sem par!

Salve, terra de amor, terra do ouro,
Que sonhara Moreira Cabral!
Chova o céu dos seus dons o tesouro
Sobre ti, bela terra natal!

Hévea fina, erva-mate preciosa,
Palmas mil, são teus ricos florões;
E da fauna e da flora o índio goza,
A opulência em teus virgens sertões.

O diamante sorri nas grupiarias
Dos teus rios que jorram, a flux.
A hulha branca das águas tão claras,
Em cascatas de força e de luz!

Salve, terra de amor, terra do ouro,
Que sonhara Moreira Cabral!
Chova o céu dos seus dons o tesouro
Sobre ti, bela terra natal!

Dos teus bravos a glória se expande
De Dourados até Corumbá,
O ouro deu-te renome tão grande,
Porém mais nosso amor te dará!

Ouve, pois, nossas juras solenes
De fazermos em paz e união,
Teu progresso imortal como a fênix
Que ainda timbra o teu nobre brasão!

Salve, terra de amor, terra de ouro,
Que sonhara Moreira Cabral!
Chova o céu dos seus dons o tesouro
Sobre ti, bela terra natal!

HINO À BANDEIRA DE MATO GROSSO

Letra e música dos autores: Abel Santos Anjos Filho, Tânia Domingas do Nascimento e Hudson C. Rocha

"Uma radiante estrela exalta o céu anil
Fulgura na imensidão do meu Brasil
Constelação de áurea cultura e glórias mil
Do bravo heróico bandeirante varonil
Que descobrindo a extensa mata sobranceira
Do Centro Oeste, imensa gleba brasileira
Trouxe esperança à juventude altaneira
Delimitando a esfera verde da bandeira.

Erga aos céus oh! estandarte
De amor e união
Mato Grosso feliz
Do Brasil é o verde coração.
Belo pendão que ostenta o branco da pureza
Losango lar da paz e feminil grandeza.
Teu manto azul é o céu que encobre a natureza
De um Mato Grosso emoldurado de beleza.

No céu estampas o matiz patriarcal
E ao Sol fulguras belo esplêndido ideal
Na Terra semeando a paz universal
Para colhermos um futuro sem igual.
Erga aos céus oh! estandarte
De amor e união
Mato Grosso feliz
Do Brasil é o verde coração".