

DIÁRIO OFICIAL



do Estado de Mato Grosso ANO CXVIII - CUIABÁ Sexta Feira, 06 de Junho de 2008 Nº 24848

PODER EXECUTIVO

DECRETO ORÇAMENTARIO

DECRETO ORÇAMENTÁRIO Nº 112, DE 06 DE JUNHO DE 2008

Abre no Orçamento Fiscal e da Seguridade Social, Crédito Suplementar por Anulação em favor de órgão (s) do Estado de Mato Grosso, para reforço de dotações constantes da lei orçamentária vigente.

O GOVERNADOR DO ESTADO DE MATO GROSSO, no uso das atribuições que lhe confere o Artigo 66, Inciso III, da Constituição Estadual, e conforme o disposto na Lei nº 8.828, de 17 de Janeiro de 2008, alterada pela Lei nº 8.839 de 07 de março de 2008, e na Lei nº 8.704 de 23 de agosto de 2007, alterada pela Lei nº 8.838 de 07 de março de 2008,

DECRETA:

Art. 1º Fica aberto no Orçamento Fiscal e da Seguridade Social do Estado, constante da Lei nº 8.828, em favor do(s) Órgão(s) abaixo relacionado(s), Crédito Suplementar por Anulação no valor total de R\$ 1.467.528,00, para atender as programações constantes no(s) Anexo(s) I de cada processo integrante deste Decreto.

Tipo: 100

PROCESSO FIPLAN Nº	UNIDADE ORÇAMENTÁRIA	VALOR SUPLEMENTADO
1217	14101 Secretaria de Estado de Educação	210.000,00
1210	17601 Fundo de Desenvolvimento Industrial e Comercial	120.000,00
1199	17601 Fundo de Desenvolvimento Industrial e Comercial	87.528,00
1219	21601 Fundo Estadual de Saúde	800.000,00
1178	17101 Secretaria de Estado de Indústria, Comércio, Minas e Energia	250.000,00
TOTAL		1.467.528,00

Art. 2º Os recursos necessários à execução do disposto no art. 1º decorrerão da anulação de dotações orçamentárias, conforme indicado no(s) Anexo(s) II do(s) respectivo(s) processo(s).

Art. 3º Este Decreto entra em vigor na data de sua publicação.



Governo do Estado de Mato Grosso
Secretaria de Administração
SAD

SUPERINTENDÊNCIA DA IMPRENSA OFICIAL
DO ESTADO DE MATO GROSSO

CENTRO POLÍTICO ADMINISTRATIVO-CPA
CEP 78050970-Cuiabá-Mato Grosso
CNPJ(MF)03.507.415/0004-97
FONE/FAX: (65) 3613-8000

E-mail:
publica@iomat.mt.gov.br



Governo de
Mato Grosso

Visite nosso Portal: Acesse o Portal E-Mato Grosso
www.iomat.mt.gov.br www.mt.gov.br

Palácio Paiaguás, em Cuiabá, 06 de junho de 2008, 187º da Independência e 120º da República.

SILVAL DA CUNHA BARBOSA
Governador do Estado em exercício

YÊNES JESUS DE MAGALHÃES
Secretário de Estado de Planejamento e Coordenação Geral

ANEXO I	CRÉDITO ADICIONAL	DOTAÇÃO A SUPLEMENTAR										
PROCESSO : 1178	UNIDADE ORÇAMENTÁRIA : 17101 - Secretaria de Estado de Indústria, Comércio, Minas e Energia											
PROGRAMA DE TRABALHO	RECURSOS DE TODAS AS FONTES											
FU	SUB	PRO	PAOE	REG	ESPECIFICAÇÃO	E	NATUREZA	FTE	IC	TRO	VALOR	
25	751	201	1845	9900	FOMENTO AO USO DE FONTES ALTERNATIVAS DE ENERGIA - ESTADO	F	44505100	109	Não	NO	250.000,00	
PROCESSO : 1199	UNIDADE ORÇAMENTÁRIA : 17601 - Fundo de Desenvolvimento Industrial e Comercial											
PROGRAMA DE TRABALHO	RECURSOS DE TODAS AS FONTES											
FU	SUB	PRO	PAOE	REG	ESPECIFICAÇÃO	E	NATUREZA	FTE	IC	TRO	VALOR	
22	661	256	3647	0900	INCENTIVO A INDUSTRIALIZAÇÃO DAS CADEIAS PRODUTIVAS - REGIAO IX - CENTRO OESTE	F	33503000	101	Não	NO	87.528,00	
PROCESSO : 1210	UNIDADE ORÇAMENTÁRIA : 17601 - Fundo de Desenvolvimento Industrial e Comercial											
PROGRAMA DE TRABALHO	RECURSOS DE TODAS AS FONTES											
FU	SUB	PRO	PAOE	REG	ESPECIFICAÇÃO	E	NATUREZA	FTE	IC	TRO	VALOR	
22	661	258	1855	0200	FOMENTO AO DESENVOLVIMENTO DE MICRO E PEQUENAS EMPRESAS - REGIAO II - NORTE	F	45906600	101	Não	NO	120.000,00	
PROCESSO : 1217	UNIDADE ORÇAMENTÁRIA : 14101 - Secretaria de Estado de Educação											
PROGRAMA DE TRABALHO	RECURSOS DE TODAS AS FONTES											
FU	SUB	PRO	PAOE	REG	ESPECIFICAÇÃO	E	NATUREZA	FTE	IC	TRO	VALOR	
12	361	289	3864	9900	APOIO A PROJETOS ESCOLARES COM CARÁTER INTERDISCIPLINAR - ESTADO	F	33404100	120	Não	NO	210.000,00	
PROCESSO : 1219	UNIDADE ORÇAMENTÁRIA : 21601 - Fundo Estadual de Saúde											
PROGRAMA DE TRABALHO	RECURSOS DE TODAS AS FONTES											

GOVERNO DO ESTADO DE MATO GROSSO

Blairo Borges Maggi

Governador do Estado

Silval da Cunha Barbosa

Vice Governador

Secretário de Estado de Justiça e Segurança Pública Diógenes Gomes Curado Filho
Secretário-Chefe da Casa Civil Eumar Roberto Novacki
Secretário-Chefe da Casa Militar Orestes Teodoro de Oliveira
Secretário de Estado de Planejamento e Coordenação Geral Yênes Jesus de Magalhães
Secretário de Estado de Fazenda Eder de Moraes Dias
Secretário-Auditor Geral do Estado José Gonçalves Botelho do Prado
Secretário de Estado de Desenvolvimento Rural Neldo Egon Weirich
Secretário de Estado de Indústria, Comércio e Minas e Energia Pedro Jamil Nadaf
Secretária de Estado de Trabalho Emprego, Cidadania e Assist. Social Terezinha de Souza Maggi
Secretário de Estado de Desenvolvimento de Turismo Yuri Alexey Vieira Jorge
Secretário de Estado de Infra-Estrutura Vilceu Francisco Marchetti
Secretário de Estado de Educação Ságuas Moraes Sousa
Secretário de Estado de Administração Geraldo Aparecido de Vito Júnior
Secretário de Estado de Saúde Augustinho Moro
Secretário de Estado de Comunicação Social José Carlos Dias
Procurador-Geral do Estado João Virgílio do Nascimento Sobrinho
Secretário de Estado do Meio Ambiente Luis Henrique Chaves Daldegan
Secretário de Estado de Esportes e Lazer José Joaquim de Souza Filho
Secretário de Estado de Cultura Paulo Pitaluga Costa e Silva
Secretário de Estado de Ciência e Tecnologia Francisco Tarquínio Daltro
Secretário Extraordinário de Projetos Estratégicos
Secretária Extraordinária de Apoio às Políticas Educacionais Flávia Maria Barros Nogueira

FU	SUB	PRO	PAOE	REG	ESPECIFICAÇÃO	E	NATUREZA	FTE	IC	TRO	VALOR
10	302	279	3745	0700	CONSTRUÇÃO DE ESTABELECIMENTOS ASSISTENCIAIS DE SAÚDE - REGIAO VII - SUDOESTE	S	44905100	134	Sim	NO	80.000,00
						S	44905100	261	Não	NO	720.000,00
TOTAL GERAL:											1.467.528,00
ANEXO II DOTAÇÃO A ANULAR											

PROCESSO : 1178 UNIDADE ORÇAMENTÁRIA: 17101 - Secretaria de Estado de Indústria, Comércio, Minas e Energia

PROGRAMA DE TRABALHO RECURSOS DE TODAS AS FONTES

FU	SUB	PRO	PAOE	REG	ESPECIFICAÇÃO	E	NATUREZA	FTE	IC	TRO	VALOR
25	751	201	1845	9900	FOMENTO AO USO DE FONTES ALTERNATIVAS DE ENERGIA - ESTADO	F	33903900	109	Não	NO	175.000,00
						F	44905200	109	Não	NO	75.000,00
TOTAL GERAL:											250.000,00

PROCESSO : 1199 UNIDADE ORÇAMENTÁRIA: 17601 - Fundo de Desenvolvimento Industrial e Comercial

PROGRAMA DE TRABALHO RECURSOS DE TODAS AS FONTES

FU	SUB	PRO	PAOE	REG	ESPECIFICAÇÃO	E	NATUREZA	FTE	IC	TRO	VALOR
22	661	256	3647	0400	INCENTIVO À INDUSTRIALIZAÇÃO DAS CADEIAS PRODUTIVAS - REGIAO IV - LESTE	F	33503900	101	Não	NO	87.528,00
TOTAL GERAL:											87.528,00

PROCESSO : 1210 UNIDADE ORÇAMENTÁRIA: 17601 - Fundo de Desenvolvimento Industrial e Comercial

PROGRAMA DE TRABALHO RECURSOS DE TODAS AS FONTES

FU	SUB	PRO	PAOE	REG	ESPECIFICAÇÃO	E	NATUREZA	FTE	IC	TRO	VALOR
22	661	258	1855	0900	FOMENTO AO DESENVOLVIMENTO DE MICRO E PEQUENAS EMPRESAS - REGIAO IX - CENTRO OESTE	F	45906600	101	Não	NO	120.000,00
TOTAL GERAL:											120.000,00

PROCESSO : 1217 UNIDADE ORÇAMENTÁRIA: 14101 - Secretaria de Estado de Educação

PROGRAMA DE TRABALHO RECURSOS DE TODAS AS FONTES

FU	SUB	PRO	PAOE	REG	ESPECIFICAÇÃO	E	NATUREZA	FTE	IC	TRO	VALOR
12	361	289	3864	9900	APOIO A PROJETOS ESCOLARES COM CARÁTER INTERDISCIPLINAR - ESTADO	F	33903600	120	Não	NO	210.000,00
TOTAL GERAL:											210.000,00

PROCESSO : 1219 UNIDADE ORÇAMENTÁRIA: 21601 - Fundo Estadual de Saúde

PROGRAMA DE TRABALHO RECURSOS DE TODAS AS FONTES

FU	SUB	PRO	PAOE	REG	ESPECIFICAÇÃO	E	NATUREZA	FTE	IC	TRO	VALOR
10	302	279	2978	0500	OBRAS DE REFORMAS E AMPLIAÇÕES NA REDE DE ATENDIMENTO EM SAÚDE - REGIAO V - SUDESTE	S	44404200	134	Não	NO	80.000,00
10	302	279	2978	0700	OBRAS DE REFORMAS E AMPLIAÇÕES NA REDE DE ATENDIMENTO EM SAÚDE - REGIAO VII - SUDOESTE	S	44905100	261	Não	NO	720.000,00
TOTAL GERAL:											800.000,00

ANEXO III

Processo: 1178 Unidade Orçamentária: 17101 - Secretaria de Estado de Indústria, Comércio, Minas e Energia

PAOE:	1845 - FOMENTO AO USO DE FONTES ALTERNATIVAS DE ENERGIA	Regional:	9900 - ESTADO
Meta Física:	PROJETOS DE FONTES ALTERNATIVAS DE ENERGIA DESENVOLVIDOS(UNIDADE)		1,00
Meta Física Neste Processo:	PROJETOS DE FONTES ALTERNATIVAS DE ENERGIA DESENVOLVIDOS(UNIDADE)		2,00

Processo: 1199 Unidade Orçamentária: 17601 - Fundo de Desenvolvimento Industrial e Comercial

PAOE:	3647 - INCENTIVO À INDUSTRIALIZAÇÃO DAS CADEIAS PRODUTIVAS	Regional:	0900 - REGIAO IX - CENTRO OESTE
Meta Física:	EMPRESA BENEFICIADA E ACOMPANHADA(UNIDADE)		2,00
Meta Física Neste Processo:	EMPRESA BENEFICIADA E ACOMPANHADA(UNIDADE)		3,00

Processo: 1210 Unidade Orçamentária: 17601 - Fundo de Desenvolvimento Industrial e Comercial

PAOE:	1855 - FOMENTO AO DESENVOLVIMENTO DE MICRO E PEQUENAS EMPRESAS	Regional:	0200 - REGIAO II - NORTE
Meta Física:	EMPRESA FINANCIADA(UNIDADE)		6,00
Meta Física Neste Processo:	EMPRESA FINANCIADA(UNIDADE)		8,00

Processo: 1217 Unidade Orçamentária: 14101 - Secretaria de Estado de Educação

PAOE:	3864 - APOIO A PROJETOS ESCOLARES COM CARÁTER INTERDISCIPLINAR	Regional:	9900 - ESTADO
Meta Física:	ESCOLA ATENDIDA(UNIDADE)		50,00

Meta Física Neste Processo:	ESCOLA ATENDIDA(UNIDADE)	50,00	
Processo:	1219	Unidade Orçamentária:	21601 - Fundo Estadual de Saúde
PAOE:	3745 - CONSTRUÇÃO DE ESTABELECIMENTOS ASSISTENCIAIS DE SAÚDE	Regional:	0700 - REGIAO VII - SUDOESTE
Meta Física Neste Processo:	UNIDADES CONSTRUIDAS(UNIDADE)		2,00
Meta Física Neste Processo:	UNIDADES CONSTRUIDAS(UNIDADE)		4,00

DECRETO ORÇAMENTÁRIO Nº 113, DE 06 DE JUNHO DE 2008

Abre no Orçamento Fiscal e da Seguridade Social, Crédito Suplementar por Excesso de Arrecadação em favor de órgão (s) do Estado de Mato Grosso, para reforço de dotações constantes da lei orçamentária vigente.

O GOVERNADOR DO ESTADO DE MATO GROSSO, no uso das atribuições que lhe confere o Artigo 66, Inciso III, da Constituição Estadual, e conforme o disposto na Lei nº 8.828, de 17 de Janeiro de 2008, alterada pela Lei nº 8.839 de 07 de março de 2008, e na Lei nº 8.704 de 23 de agosto de 2007, alterada pela Lei nº 8.838 de 07 de março de 2008,

DECRETA :

Art. 1º Fica aberto no Orçamento Fiscal e da Seguridade Social do Estado, constante da Lei nº 8.828, em favor do(s) Órgão(s) abaixo relacionado(s), Crédito Suplementar por Excesso de Arrecadação no valor total de R\$ 1.300.000,00, para atender as programações constantes no(s) Anexo(s) I de cada processo integrante deste Decreto.

Tipo: 150

PROCESSO FIPLAN Nº	UNIDADE ORÇAMENTÁRIA	VALOR SUPLEMENTADO
1153	16601 - Fundo de Gestão Fazendária	1.300.000,00
TOTAL		1.300.000,00

Art. 2º Os recursos necessários à execução do disposto no art. 1º decorrerão de Excesso de Arrecadação, conforme discriminado no Anexo II de cada processo integrante deste Decreto.

Art. 3º Este Decreto entra em vigor na data de sua publicação. Retroagindo seus efeitos legais a 26 de Maio de 2008.

Palácio Paiaguás, em Cuiabá, 06 de junho de 2008, 187º da Independência e 120º da República.

SILVAL DA CUNHA BARBOSA
Governador do Estado em exercício

YENES JESUS DE MAGALHÃES
Secretário de Estado de Planejamento e Coordenação Geral

ANEXO I	CRÉDITO ADICIONAL	DOTAÇÃO A SUPLEMENTAR									
PROCESSO	UNIDADE ORÇAMENTÁRIA : 16601 - Fundo de Gestão Fazendária										
PROGRAMA DE TRABALHO	RECURSOS DE TODAS AS FONTES										
FU	SUB	PRO	PAOE	REG	ESPECIFICAÇÃO	E	NATUREZA	FTE	IC	TRO	VALOR
04	122	224	2445	9900	INFORMAÇÕES, NORMAS E PROVIMENTO DE PESSOAL DA SEFAZ - ESTADO	F	33909300	100	Não	NO	1.300.000,00
TOTAL GERAL:											1.300.000,00
ANEXO II DOTAÇÃO A ANULAR											

TOTAL GERAL:	0,00
---------------------	-------------

ANEXO III

Processo: 1153 Unidade Orçamentária: 16601 - Fundo de Gestão Fazendária

PAOE:	2445 - INFORMAÇÕES, NORMAS E PROVIMENTO DE PESSOAL DA SEFAZ	Regional:	9900 - ESTADO
Meta Física:	INFORMAÇÕES E NORMAS DE PESSOAS ATUALIZADAS(PERCENTUAL)		100,00
Meta Física Neste Processo:	INFORMAÇÕES E NORMAS DE PESSOAS ATUALIZADAS(PERCENTUAL)		100,00

SECRETARIAS

SAD

SECRETARIA DE ESTADO DE ADMINISTRAÇÃO

Re-Ratificação do Extrato do Contrato do Contrato N.º 035/2008/SAD/MT, publicado no Diário Oficial do dia 13/05/2008 – pag. 07.

Onde se lê: **UNIDADE ORÇAMENTÁRIA 11.101-SAD**
Leia-se: **UNIDADE ORÇAMENTÁRIA 11.601 - FUNDESP**

SEFAZ

SECRETARIA DE ESTADO DE FAZENDA

GERÊNCIA DE INFORMAÇÕES DE NOTA FISCAL DE ENTRADA
EDITAL DE NOTIFICAÇÃO

Dos Contribuintes do Imposto Sobre Operações relativas à Circulação de Mercadorias e Serviços – ICMS Diferencial de Alíquota, referentes ao período de 2003 a 2005.

O Fiscal de Tributos Estaduais, no uso de suas atribuições legais em conformidade com o Art.142, CTN, Concomitante com Art. 9º, I, Lei Complementar 98/2001, combinado com o Art. 34, Decreto 665/2007 e do Art. 17, XI da Lei 7098/1998, expede o presente **EDITAL DE NOTIFICAÇÃO**, para notificar os CONTRIBUINTES abaixo relacionados, dos lançamentos do ICMS Diferencial de Alíquota, referentes ao período de 2003 a 2005.

O recolhimento poderá ser efetuado com base na emissão do devido Documento de Arrecadação – DAR, Modelo 1 Aut., gerados no sítio da Secretaria de Estado de Fazenda do Mato Grosso, endereço eletrônico www.sefaz.mt.gov.br, ambiente restrito contabilistas, utilizando-se do respectivo número do DAR, bem como a quantificação do montante do crédito tributário e suas atualizações.

O prazo para eventual impugnação do lançamento deverá se processar em 30 (trinta) dias, contados a partir da publicação do presente edital, mediante requerimento protocolizado na respectiva AGENFA de seu domicílio fiscal.

Número do DAR	Inscrição Estadual	Razão Social	Período
999/01254121-01	130000337	GUIMARAES & GUIMARAES LTDA	2004
999/01291368-18	130004596	TRANSPORTES NOVA ERA LTDA	2004
999/01382709-63	130004596	TRANSPORTES NOVA ERA LTDA	2005
999/01132037-74	130005312	EXPRESSO ARACATUBA S/A	2004
999/01311993-84	130005312	EXPRESSO ARACATUBA S/A	2004
999/01511632-45	130005312	EXPRESSO ARACATUBA S/A	2005
999/01417997-75	130006270	HISASHIRO KIDA	2005
999/00962862-98	130007110	JOAO CARLOS CASARIN	2003
999/01492239-45	130007110	JOAO CARLOS CASARIN	2005
999/01531131-30	130010928	SABIN SERV AUT BOMBAS INJETORAS LTDA	2005
999/01511635-98	130015733	SOC PROT A MAT E A INF CUIABA	2005
999/01492243-21	130015989	CONSTRUTORA IP INDUSTRIA E COMERCIO LTDA	2005
999/02043258-13	130016098	IRMAOS SCHROETER LTDA	2004
999/02043257-32	130016098	IRMAOS SCHROETER LTDA	2005
999/02043264-61	130016098	IRMAOS SCHROETER LTDA	2005
999/02043263-80	130016098	IRMAOS SCHROETER LTDA	2005
999/02043268-95	130016098	IRMAOS SCHROETER LTDA	2005
999/02043266-23	130016098	IRMAOS SCHROETER LTDA	2005
999/02043271-90	130016098	IRMAOS SCHROETER LTDA	2005
999/02043275-14	130016098	IRMAOS SCHROETER LTDA	2005
999/02043282-43	130016098	IRMAOS SCHROETER LTDA	2005
999/01492244-02	130016446	FRANCISCO JOSE NETO	2005
999/01382716-92	130023183	DESTOCADORA TERRAPLENAGEM AZUL LTDA	2005
999/01437759-03	130024856	HOSPITAL MATERNO INFANTIL CANARANA LTDA	2005
999/01330375-51	130026093	REAL JOIAS LTDA	2004
999/01473593-43	130026581	CLINICA DENTARIA BORDA CAMPO LTDA	2005
999/01382718-54	130030775	E S BERTINETTI & CIA LTDA	2005
999/00933167-73	130032050	DARIO RODRIGUES SALAZAR-ME	2003
999/00977602-44	130032050	DARIO RODRIGUES SALAZAR-ME	2003
999/01215893-09	130032050	DARIO RODRIGUES SALAZAR-ME	2004
999/01399856-72	130032050	DARIO RODRIGUES SALAZAR-ME	2005
999/01531138-06	130033049	HOTEL BOSQUE LTDA	2005
999/00947731-08	130035378	SABOIA CAMPOS CONSTRUCOES E COM LTDA	2003
999/00962866-11	130035378	SABOIA CAMPOS CONSTRUCOES E COM LTDA	2003
999/01012531-78	130035378	SABOIA CAMPOS CONSTRUCOES E COM LTDA	2003
999/01254839-80	130035378	SABOIA CAMPOS CONSTRUCOES E COM LTDA	2004
999/01291284-75	130035378	SABOIA CAMPOS CONSTRUCOES E COM LTDA	2004
999/01311901-66	130035378	SABOIA CAMPOS CONSTRUCOES E COM LTDA	2004
999/01330377-13	130035378	SABOIA CAMPOS CONSTRUCOES E COM LTDA	2004
999/01348690-62	130035378	SABOIA CAMPOS CONSTRUCOES E COM LTDA	2005
999/01365914-28	130035378	SABOIA CAMPOS CONSTRUCOES E COM LTDA	2005
999/01382719-35	130035378	SABOIA CAMPOS CONSTRUCOES E COM LTDA	2005
999/01399857-53	130035378	SABOIA CAMPOS CONSTRUCOES E COM LTDA	2005
999/01437762-09	130035378	SABOIA CAMPOS CONSTRUCOES E COM LTDA	2005
999/01030552-84	130035840	VETPLUS SOFTWARE LTDA	2003
999/00947732-99	130036129	DATALAB BRASIL INFORMATICA LTDA	2003
999/01051976-55	130036129	DATALAB BRASIL INFORMATICA LTDA	2003
999/01114969-44	130036129	DATALAB BRASIL INFORMATICA LTDA	2003
999/01146631-24	130036129	DATALAB BRASIL INFORMATICA LTDA	2004
999/01255107-07	130036129	DATALAB BRASIL INFORMATICA LTDA	2004
999/01511641-36	130036994	MASSON & MASSON LTDA	2005
999/01511642-17	130037311	HOSPITAL E MATERNIDADE STA CATARINA LTDA	2005
999/00920384-94	130038121	SOCIEDADE BEN E CULT CORACAO DE MARIA	2003
999/00962867-00	130038121	SOCIEDADE BEN E CULT CORACAO DE MARIA	2003
999/01012532-59	130038121	SOCIEDADE BEN E CULT CORACAO DE MARIA	2003
999/01179723-81	130038121	SOCIEDADE BEN E CULT CORACAO DE MARIA	2004
999/01348691-43	130038121	SOCIEDADE BEN E CULT CORACAO DE MARIA	2005
999/01399858-34	130038121	SOCIEDADE BEN E CULT CORACAO DE MARIA	2005
999/01418006-17	130038121	SOCIEDADE BEN E CULT CORACAO DE MARIA	2005
999/01437764-70	130038121	SOCIEDADE BEN E CULT CORACAO DE MARIA	2005
999/01492250-50	130038121	SOCIEDADE BEN E CULT CORACAO DE MARIA	2005
999/01511644-89	130038121	SOCIEDADE BEN E CULT CORACAO DE MARIA	2005
999/01131287-05	130038610	JULIO FERREIRA PEDROSA NETO	2004
999/01255108-98	130039241	ALVORADA CONSTRUCOES E COMERCIO LTDA	2004
999/01071873-39	130044067	JOSE FERREIRA NOBRE	2003
999/00932875-79	130045012	BRASIMAC S/A ELETRO DOMESTICOS	2003
999/00920385-75	130047309	INSTITUTO MATOG ESTUDOS APLICADOS LTDA	2003
988/00000005-21	130047490	CALCENTER CALÇADOS CENTRO-OESTE LTDA	2004
999/01291541-23	130048020	LIBRA ENGENHARIA E CONSTRUCOES LTDA	2004
999/01146633-96	130048178	INSTITUTO DE BELEZA EMILIA LTDA	2004
999/01384523-01	130048178	INSTITUTO DE BELEZA EMILIA LTDA	2004

999/01475939-66	130048178	INSTITUTO DE BELEZA EMILIA LTDA	2004
999/01350718-03	130048780	HOTEL ALMANARA LTDA	2005
999/01418010-01	130048780	HOTEL ALMANARA LTDA	2005
999/01437767-13	130048780	HOTEL ALMANARA LTDA	2005
999/01473599-39	130048780	HOTEL ALMANARA LTDA	2005
999/01531143-73	130051314	EUSTAQUIO DE ABREU	2005
999/01011954-61	130051934	ELIAS FARAH & CIA LTDA	2003
999/01093666-80	130051934	ELIAS FARAH & CIA LTDA	2003
999/01071875-09	130052124	GAMA & PEREIRA LTDA	2003
999/01237044-07	130052400	BRENO HENNING	2004
999/02066885-22	130052671	SUPERMERCADO ZANETTE LTDA	2004
999/01114126-00	130053317	SUPERMERCADO BASMAR LTDA	2003
999/01273599-68	130053317	SUPERMERCADO BASMAR LTDA	2004
999/01614301-57	130053317	SUPERMERCADO BASMAR LTDA	2004
999/00977748-90	130057266	A F FIGUEIREDO	2003
999/00994084-32	130058033	CASA PRADO E COM E CONFECÇÕES LTDA	2003
999/01292196-08	130058033	CASA PRADO E COM E CONFECÇÕES LTDA	2004
999/00920386-56	130059390	JERONIMO ANTONIO ROSA	2003
999/00977749-70	130059390	JERONIMO ANTONIO ROSA	2003
999/01094504-79	130059390	JERONIMO ANTONIO ROSA	2003
999/01494869-54	130061140	VIBOR PECAS E ACESSORIOS LIMITADA	2005
999/00962869-64	130061964	5 RODA PECAS E SERVICOS LTDA	2003
999/01216092-61	130061964	5 RODA PECAS E SERVICOS LTDA	2004
999/01274452-95	130061964	5 RODA PECAS E SERVICOS LTDA	2004
999/01215267-22	130062049	KAZUTO HATAKEYAMA COM SERV FOTOGRAFIA LTDA	2004
999/01217308-42	130062049	KAZUTO HATAKEYAMA COM SERV FOTOGRAFIA LTDA	2004
999/01275664-08	130062049	KAZUTO HATAKEYAMA COM SERV FOTOGRAFIA LTDA	2004
999/01072608-69	130064785	EMPREENDIMENTOS E IMOBILIARIA NIP LTDA	2003
999/01132230-23	130069191	JOSE CELSO CARNEIRO JUNQUEIRA	2004
999/00920390-32	130069639	ANTONIO LUIZ TAVEIRA	2003
999/01274203-81	130070289	CERENGE ENGENHARIA LTDA	2004
999/01330384-42	130070289	CERENGE ENGENHARIA LTDA	2004
999/01365921-57	130070289	CERENGE ENGENHARIA LTDA	2005
999/01382733-93	130070289	CERENGE ENGENHARIA LTDA	2005
999/01492262-94	130070289	CERENGE ENGENHARIA LTDA	2005
999/01072389-36	130071170	IND E COM DE MOVEIS E VIDRACAR REAL LTDA	2003
999/02000147-59	130072710	SOTREQ S/A	2004
999/02000154-88	130072710	SOTREQ S/A	2004
999/02000161-07	130072710	SOTREQ S/A	2004
999/02000163-79	130072710	SOTREQ S/A	2004
999/01531152-64	130074829	NATALINO MENDES SILVA	2005
999/01418024-07	130075329	SOCIEDADE BENEFICENTE CULT CORACAO MARIA	2005
999/01179534-09	130076961	J MUNIZ & M H SILVA LTDA	2004
999/01437778-76	130077291	JOSE AUGUSTO DA SILVA CURVO	2005
999/01216096-95	130079847	SOCIEDADE BENEFICENCIA POCONEANA	2004
999/01254131-83	130080381	MARINA FRANCISCA LOPES	2004
999/01235713-42	130080560	FAUSTINO CORREA DE MORAES	2004
999/01180712-80	130081116	CONCREMAX CONCRETO, ENGENHARIA E SANEAMENTO	2004
999/01199291-06	130081116	CONCREMAX CONCRETO, ENGENHARIA E SANEAMENTO	2004
999/01216097-76	130081116	CONCREMAX CONCRETO, ENGENHARIA E SANEAMENTO	2004
999/01217384-01	130081116	CONCREMAX CONCRETO, ENGENHARIA E SANEAMENTO	2004
999/01235714-23	130081116	CONCREMAX CONCRETO, ENGENHARIA E SANEAMENTO	2004
999/01475942-61	130081116	CONCREMAX CONCRETO, ENGENHARIA E SANEAMENTO	2004
999/01274457-08	130081116	CONCREMAX CONCRETO, ENGENHARIA E SANEAMENTO	2004
999/01475852-70	130081116	CONCREMAX CONCRETO, ENGENHARIA E SANEAMENTO	2004
999/01275735-36	130081116	CONCREMAX CONCRETO, ENGENHARIA E SANEAMENTO	2004
999/01291545-57	130081116	CONCREMAX CONCRETO, ENGENHARIA E SANEAMENTO	2004
999/01292999-54	130081116	CONCREMAX CONCRETO, ENGENHARIA E SANEAMENTO	2004
999/01312155-09	130081116	CONCREMAX CONCRETO, ENGENHARIA E SANEAMENTO	2004
999/01313520-85	130081116	CONCREMAX CONCRETO, ENGENHARIA E SANEAMENTO	2004
999/01330386-04	130081116	CONCREMAX CONCRETO, ENGENHARIA E SANEAMENTO	2004
999/01348706-64	130081116	CONCREMAX CONCRETO, ENGENHARIA E SANEAMENTO	2005
999/01475703-20	130081116	CONCREMAX CONCRETO, ENGENHARIA E SANEAMENTO	2005
999/01350817-95	130081116	CONCREMAX CONCRETO, ENGENHARIA E SANEAMENTO	2005
999/01365924-08	130081116	CONCREMAX CONCRETO, ENGENHARIA E SANEAMENTO	2005
999/01367931-36	130081116	CONCREMAX CONCRETO, ENGENHARIA E SANEAMENTO	2005
999/01382737-17	130081116	CONCREMAX CONCRETO, ENGENHARIA E SANEAMENTO	2005
999/01385000-47	130081116	CONCREMAX CONCRETO, ENGENHARIA E SANEAMENTO	2005
999/01399872-92	130081116	CONCREMAX CONCRETO, ENGENHARIA E SANEAMENTO	2005
999/01553185-29	130081116	CONCREMAX CONCRETO, ENGENHARIA E SANEAMENTO	2005
999/01402230-04	130081116	CONCREMAX CONCRETO, ENGENHARIA E SANEAMENTO	2005
999/01418026-60	130081116	CONCREMAX CONCRETO, ENGENHARIA E SANEAMENTO	2005
999/01420560-91	130081116	CONCREMAX CONCRETO, ENGENHARIA E SANEAMENTO	2005
999/01437781-71	130081116	CONCREMAX CONCRETO, ENGENHARIA E SANEAMENTO	2005
999/01473616-74	130081116	CONCREMAX CONCRETO, ENGENHARIA E SANEAMENTO	2005
999/01492265-37	130081116	CONCREMAX CONCRETO, ENGENHARIA E SANEAMENTO	2005
999/01748130-50	130081116	CONCREMAX CONCRETO, ENGENHARIA E SANEAMENTO	2005
999/01030558-70	130085707	N PIZZATTO	2003
999/01162923-87	130085707	N PIZZATTO	2004
999/01235715-04	130085707	N PIZZATTO	2004
999/01255116-06	130085707	N PIZZATTO	2004
999/01197326-55	130087840	VERCINO JOSE DOS SANTOS	2004
999/01178859-00	130088676	ORTONORTE APARELHOS ORTOPEDICOS LTDA	2004
999/01312115-03	130088820	EMPRESA BRAS DE TELECOM S/A EMBRATEL	2004
999/00962718-51	130090328	EXPRESSO MARINGA LTDA	2003
999/01094512-89	130091537	JUAREZ VARGAS	2003
999/01275755-80	130094072	H PSCHIEDT & CIA LTDA	2004
999/01291547-19	130095729	PAV CONSTRUCOES E TRANSPORTES LTDA	2004
999/01311258-52	130096784	UNICON ENGENHARIA E COMERCIO LTDA	2004
999/01131296-04	130098019	COMERCIAL PIAUI LTDA	2004

999/00933299-13	130098701	O DOMINGOS DE OLIVEIRA	2003
999/00977753-57	130098701	O DOMINGOS DE OLIVEIRA	2003
999/01012539-25	130098701	O DOMINGOS DE OLIVEIRA	2003
999/01131298-68	130099740	JOSE SARJOBÊ FIRMINO	2004
999/01365934-71	130100137	HUMBERTO MARCILIO LABORATORIO A CLINICAS	2005
999/01382745-27	130100137	HUMBERTO MARCILIO LABORATORIO A CLINICAS	2005
999/01473626-46	130100781	PAULO TOSCHI NETTO	2005
999/01178861-16	130102032	CLEBSON FERNANDO GAIOTTI	2004
999/00947737-01	130102849	VALDEMAR BRAZ BARNI	2003
999/01418037-13	130102849	VALDEMAR BRAZ BARNI	2005
999/01291548-08	130108120	A Z ROSA FILHO	2004
999/01418040-19	130108740	J JARDIM & CIA LTDA	2005
999/01511667-75	130108740	J JARDIM & CIA LTDA	2005
999/01473627-27	130109070	ELETRONICA PAULISTA LTDA	2005
999/01651871-09	130109088	GLOBEX UTILIDADES S/A	2005
999/01330392-52	130109711	IMOBILIARIA E CONST SAO BENEDITO LTDA	2004
999/01473628-08	130109711	IMOBILIARIA E CONST SAO BENEDITO LTDA	2005
999/01511669-37	130109711	IMOBILIARIA E CONST SAO BENEDITO LTDA	2005
999/01533754-10	130109711	IMOBILIARIA E CONST SAO BENEDITO LTDA	2005
999/00947740-07	130111228	BRADESCO SEGUROS S A	2003
999/01051984-65	130111228	BRADESCO SEGUROS S A	2003
999/01132232-95	130111228	BRADESCO SEGUROS S A	2004
999/01198136-55	130111228	BRADESCO SEGUROS S A	2004
999/01456141-33	130111228	BRADESCO SEGUROS S A	2005
999/01531165-89	130111228	BRADESCO SEGUROS S A	2005
999/01132047-46	130120154	EXPRESSO ARACATUBA S/A	2004
999/01399882-64	130120154	EXPRESSO ARACATUBA S/A	2005
999/01473629-99	130120154	EXPRESSO ARACATUBA S/A	2005
999/01595423-00	130120936	COMERCIAL SAO MARCOS LTDA	2005
999/01595407-90	130120936	COMERCIAL SAO MARCOS LTDA	2005
999/01476440-30	130123803	GEMINI PROJETOS INCORPORAÇÕES E CONSTRUC	2005
999/01051986-27	130125172	EMPREDIMENTOS NOSSA SRA DA GUIA LTDA	2003
999/01072614-07	130125172	EMPREDIMENTOS NOSSA SRA DA GUIA LTDA	2003
999/01012541-40	130127493	SANDRINI & CHARPELETTI LTDA	2003
999/01051987-08	130127663	MARE IMOB CONST ADMIN E VENDAS LTDA	2003
999/01332471-06	130127922	EDITORA GRAFICA ATALIA LTDA	2005
999/01456146-48	130128554	CASARIN & CASARIN LTDA EPP	2005
999/01514498-07	130128554	CASARIN & CASARIN LTDA EPP	2005
999/01162083-43	130131970	REEI AVIONICOS REP EQUIP ELET INST LTDA	2004
999/01235720-71	130132667	ELDORADO CONST E OBRAS DE TERRAPL LTDA	2004
999/01293104-35	130132667	ELDORADO CONST E OBRAS DE TERRAPL LTDA	2004
999/01312160-68	130132667	ELDORADO CONST E OBRAS DE TERRAPL LTDA	2004
999/01437802-30	130132667	ELDORADO CONST E OBRAS DE TERRAPL LTDA	2005
999/01146641-04	130136085	ESCOLA BALAO MAGICO LIMITADA	2004
999/01274462-67	130136867	MECANICA AGRICOLA DALL AGNOL LTDA ME	2004
999/01418050-90	130139335	IMOL CONSTRUÇÕES INDUSTRIA E COM LTDA	2005
999/00933302-53	130139920	MINERACAO ITAPOAN LTDA	2003
999/01030563-37	130139920	MINERACAO ITAPOAN LTDA	2003
999/01132234-57	130139920	MINERACAO ITAPOAN LTDA	2004
999/01198139-06	130139920	MINERACAO ITAPOAN LTDA	2004
999/01291551-03	130139920	MINERACAO ITAPOAN LTDA	2004
999/01348726-08	130139920	MINERACAO ITAPOAN LTDA	2005
999/01382755-07	130139920	MINERACAO ITAPOAN LTDA	2005
999/01492287-42	130139920	MINERACAO ITAPOAN LTDA	2005
999/01594826-50	130139920	MINERACAO ITAPOAN LTDA	2005
999/01095078-45	130140040	COTECONSTRO CONST REDES ELETRICAS LTDA	2003
999/01365945-24	130140040	COTECONSTRO CONST REDES ELETRICAS LTDA	2005
999/01382756-80	130140252	DROGA CENTERS DROGARIAS LTDA	2005
999/01290859-97	130145882	GEDAIR FERREIRA GONCALVES	2004
999/01254143-17	130146463	PEREIRA & ALVES FERREIRA LTDA	2004
999/01808019-39	130147184	EMAL EMPRESA DE MINERACAO ARIPUANA LTDA	2003
999/01255124-08	130148822	ASAI ADMINISTRADORA LTDA	2004
999/01531176-31	130149241	UNIAO GRAFICA COM E REPRESENTACOES LTDA	2005
999/00933303-34	130149837	ITAPUA EMPREENDIMENTOS IMOBILIARIOS LTDA	2003
999/01511681-23	130160130	M A R LIMA	2005
999/01071886-53	130160911	OSMAR ALVES SOUSA	2003
999/01273606-21	130160911	OSMAR ALVES SOUSA	2004
999/01273607-02	130162825	CONFECÇÕES MIL MODAS LTDA	2004
999/01162928-91	130163864	POLACO SANTI MECANICA E GUINCHO LTDA	2004
999/01511684-76	130163864	POLACO SANTI MECANICA E GUINCHO LTDA	2005
999/01051284-16	130163899	HIDROVAG HIDRAULICA VARZEAGRANDENSE LTDA	2003
999/00920272-98	130165778	TRANSRIO TRANSPORTES RIO VERMELHO LTDA	2003
999/01382765-70	130165778	TRANSRIO TRANSPORTES RIO VERMELHO LTDA	2005
999/01399903-23	130166910	EMPRESA COLIBRI TRANSPORTES LTDA	2005
999/01418061-43	130166910	EMPRESA COLIBRI TRANSPORTES LTDA	2005
999/01437819-89	130166910	EMPRESA COLIBRI TRANSPORTES LTDA	2005
999/01456157-09	130166910	EMPRESA COLIBRI TRANSPORTES LTDA	2005
999/01473645-09	130166910	EMPRESA COLIBRI TRANSPORTES LTDA	2005
999/01492297-14	130166910	EMPRESA COLIBRI TRANSPORTES LTDA	2005
999/01511688-08	130166910	EMPRESA COLIBRI TRANSPORTES LTDA	2005
999/01531182-80	130166910	EMPRESA COLIBRI TRANSPORTES LTDA	2005
999/01311270-49	130167819	FARMACIA NOSSA SENHORA DE FATIMA LTDA	2004
999/01418062-24	130167819	FARMACIA NOSSA SENHORA DE FATIMA LTDA	2005
999/01162085-05	130168220	J C DE PAIVA	2004
999/01162086-96	130170879	SUPERMERCADO PARATI LTDA	2004
999/00920398-90	130172324	ANTONIO CHUPEL FILHO	2003
999/00933305-04	130172324	ANTONIO CHUPEL FILHO	2003
999/01531183-60	130172324	ANTONIO CHUPEL FILHO	2005
999/01162087-77	130172545	KAPENE FERTILIZANTES LTDA	2004
999/01215283-42	130172545	KAPENE FERTILIZANTES LTDA	2004

999/01458505-38	130173711	PRIMON & CIA LTDA	2005
999/01495645-05	130173711	PRIMON & CIA LTDA	2005
999/01178870-07	130173959	BIAZI INFORMATICA LTDA- ME	2004
999/00920399-70	130173967	HOSPITAL DAS CLINICAS PRIMAVERA LTDA EPP	2003
999/00933306-87	130173967	HOSPITAL DAS CLINICAS PRIMAVERA LTDA EPP	2003
999/01365956-87	130173967	HOSPITAL DAS CLINICAS PRIMAVERA LTDA EPP	2005
999/01418065-77	130173967	HOSPITAL DAS CLINICAS PRIMAVERA LTDA EPP	2005
999/01437822-84	130173967	HOSPITAL DAS CLINICAS PRIMAVERA LTDA EPP	2005
999/01492302-16	130173967	HOSPITAL DAS CLINICAS PRIMAVERA LTDA EPP	2005
999/01511691-03	130173967	HOSPITAL DAS CLINICAS PRIMAVERA LTDA EPP	2005
999/00947748-56	130174025	SOCIEDADE RECR AQUATICA BENEF PRIMAVERA	2003
999/01072616-79	130174025	SOCIEDADE RECR AQUATICA BENEF PRIMAVERA	2003
999/00933307-68	130177440	INSTITUTO ANAT PAT E CITOLOGIA CBA LTDA	2003
999/00962877-74	130177440	INSTITUTO ANAT PAT E CITOLOGIA CBA LTDA	2003
999/01012543-01	130177440	INSTITUTO ANAT PAT E CITOLOGIA CBA LTDA	2003
999/01146642-87	130177440	INSTITUTO ANAT PAT E CITOLOGIA CBA LTDA	2004
999/01216104-30	130177440	INSTITUTO ANAT PAT E CITOLOGIA CBA LTDA	2004
999/01348744-90	130177440	INSTITUTO ANAT PAT E CITOLOGIA CBA LTDA	2005
999/01012544-92	130179078	BRADESCO PREVIDENCIA PRIVADA S A	2003
999/01235724-03	130179078	BRADESCO PREVIDENCIA PRIVADA S A	2004
999/01274466-90	130179078	BRADESCO PREVIDENCIA PRIVADA S A	2004
999/01437823-65	130179078	BRADESCO PREVIDENCIA PRIVADA S A	2005
999/01473647-70	130179078	BRADESCO PREVIDENCIA PRIVADA S A	2005
999/01511692-86	130179078	BRADESCO PREVIDENCIA PRIVADA S A	2005
999/01531186-03	130179078	BRADESCO PREVIDENCIA PRIVADA S A	2005
999/01131308-74	130180203	PETROX COMERCIO DERIVADOS PETROLEO LTDA	2004
999/01162089-39	130180203	PETROX COMERCIO DERIVADOS PETROLEO LTDA	2004
999/01254148-21	130180203	PETROX COMERCIO DERIVADOS PETROLEO LTDA	2004
999/00920401-20	130181951	GUSTAVO PAZ OLIVEIRA	2003
999/00947750-70	130181951	GUSTAVO PAZ OLIVEIRA	2003
999/01114981-30	130181951	GUSTAVO PAZ OLIVEIRA	2003
999/01179733-53	130181951	GUSTAVO PAZ OLIVEIRA	2004
999/01216106-00	130181951	GUSTAVO PAZ OLIVEIRA	2004
999/01312164-91	130181951	GUSTAVO PAZ OLIVEIRA	2004
999/01437824-46	130181951	GUSTAVO PAZ OLIVEIRA	2005
999/01456159-62	130181951	GUSTAVO PAZ OLIVEIRA	2005
999/01473648-51	130181951	GUSTAVO PAZ OLIVEIRA	2005
999/01511694-48	130181951	GUSTAVO PAZ OLIVEIRA	2005
999/01531187-94	130181951	GUSTAVO PAZ OLIVEIRA	2005
999/01531191-70	130188395	VIVEIROS TANGARA LTDA	2005
999/01254151-27	130188590	ALGODOEIRA PALMEIRENSE S/A APSA	2004
999/01178876-00	130188808	SERROU & SERROU LTDA	2004
999/01399912-14	130192465	SIERRA & CIA LTDA	2005
999/01132238-80	130194778	RETIFICA DE MOTORES MODELO LTDA	2004
999/01313735-97	130194778	RETIFICA DE MOTORES MODELO LTDA	2004
999/01311272-00	130194980	SUPERMERCADO MODELO LTDA	2004
999/01457869-37	130194980	SUPERMERCADO MODELO LTDA	2005
999/01473653-19	130194980	SUPERMERCADO MODELO LTDA	2005
999/01215285-04	130195014	TRESCINCO VEICULOS PESADOS LTDA	2004
999/01273612-70	130195014	TRESCINCO VEICULOS PESADOS LTDA	2004
999/01515009-34	130195014	TRESCINCO VEICULOS PESADOS LTDA	2005
999/01615628-19	130195014	TRESCINCO VEICULOS PESADOS LTDA	2005
999/01706906-46	130195014	TRESCINCO VEICULOS PESADOS LTDA	2005
999/01553149-65	130195014	TRESCINCO VEICULOS PESADOS LTDA	2005
999/00932883-89	130195375	IVO LUIZ DE CEZARO	2003
999/01178880-89	130197564	BRIGITE OLIVI	2004
999/01492308-01	130198579	J D CASSIANO & CIA LTDA	2005
999/01492309-92	130200530	IVALDO ROGERIO HEITMANN	2005
999/01094518-74	130202924	AGRO PECUARIA RIO AZUL LTDA	2003
999/01365962-25	130203475	SEIXAS COMERCIO E REPRESENTACOES LTDA	2005
999/01476580-90	130203475	SEIXAS COMERCIO E REPRESENTACOES LTDA	2005
999/01348751-19	130207403	GARIMPAGEM RONDON LTDA	2005
999/00947753-13	130208914	ALCIDES MENEHATTI	2003
999/01012550-30	130208914	ALCIDES MENEHATTI	2003
999/01051995-18	130208914	ALCIDES MENEHATTI	2003
999/01132239-61	130208914	ALCIDES MENEHATTI	2004
999/01146646-00	130208914	ALCIDES MENEHATTI	2004
999/01162933-59	130208914	ALCIDES MENEHATTI	2004
999/01179736-04	130208914	ALCIDES MENEHATTI	2004
999/01382777-04	130208914	ALCIDES MENEHATTI	2005
999/00920274-50	130209350	TRANSPORTES SATELITE LTDA	2003
999/00933176-64	130209350	TRANSPORTES SATELITE LTDA	2003
999/00947591-13	130209350	TRANSPORTES SATELITE LTDA	2003
999/00962721-57	130209350	TRANSPORTES SATELITE LTDA	2003
999/00977611-35	130209350	TRANSPORTES SATELITE LTDA	2003
999/00994434-24	130209350	TRANSPORTES SATELITE LTDA	2003
999/01012374-82	130209350	TRANSPORTES SATELITE LTDA	2003
999/01030405-03	130209350	TRANSPORTES SATELITE LTDA	2003
999/01094316-87	130209350	TRANSPORTES SATELITE LTDA	2003
999/01114815-99	130209350	TRANSPORTES SATELITE LTDA	2003
999/01132052-03	130209350	TRANSPORTES SATELITE LTDA	2004
999/01146475-10	130209350	TRANSPORTES SATELITE LTDA	2004
999/01162729-47	130209350	TRANSPORTES SATELITE LTDA	2004
999/01197954-95	130209350	TRANSPORTES SATELITE LTDA	2004
999/01215905-79	130209350	TRANSPORTES SATELITE LTDA	2004
999/01235493-39	130209350	TRANSPORTES SATELITE LTDA	2004
999/01274276-37	130209350	TRANSPORTES SATELITE LTDA	2004
999/01291378-90	130209350	TRANSPORTES SATELITE LTDA	2004
999/01330414-00	130209350	TRANSPORTES SATELITE LTDA	2004
999/01348752-08	130209350	TRANSPORTES SATELITE LTDA	2005

999/01365963-06	130209350	TRANSPORTES SATELITE LTDA	2005
999/01382778-95	130209350	TRANSPORTES SATELITE LTDA	2005
999/01399915-67	130209350	TRANSPORTES SATELITE LTDA	2005
999/01418075-49	130209350	TRANSPORTES SATELITE LTDA	2005
999/01437832-56	130209350	TRANSPORTES SATELITE LTDA	2005
999/01456164-20	130209350	TRANSPORTES SATELITE LTDA	2005
999/01473656-61	130209350	TRANSPORTES SATELITE LTDA	2005
999/02066789-93	130209350	TRANSPORTES SATELITE LTDA	2005
999/01492310-26	130209350	TRANSPORTES SATELITE LTDA	2005
999/01511701-01	130209350	TRANSPORTES SATELITE LTDA	2005
999/01531196-85	130209350	TRANSPORTES SATELITE LTDA	2005
999/02066788-02	130209350	TRANSPORTES SATELITE LTDA	2005
999/01382779-76	130210757	MEDEIROS & VILELA LTDA	2005
999/01365965-78	130213551	EXPRESSO ARACATUBA LTDA	2005
999/01030575-70	130214540	CENTRO TECNICO JUVENIL DE JARUDORE	2003
999/01179737-87	130214540	CENTRO TECNICO JUVENIL DE JARUDORE	2004
999/01330416-64	130214540	CENTRO TECNICO JUVENIL DE JARUDORE	2004
999/01030576-51	130214876	JOSE CELSO DOS SANTOS	2003
999/00920409-87	130217921	SANECON SANEAMENTO E CONSTRUCOES LTDA	2003
999/01030577-32	130217921	SANECON SANEAMENTO E CONSTRUCOES LTDA	2003
999/01348756-23	130217921	SANECON SANEAMENTO E CONSTRUCOES LTDA	2005
999/01365966-59	130217921	SANECON SANEAMENTO E CONSTRUCOES LTDA	2005
999/01399919-90	130218901	ANFER REPRESENTACOES LTDA	2005
999/01492316-11	130218901	ANFER REPRESENTACOES LTDA	2005
999/01511704-54	130218901	ANFER REPRESENTACOES LTDA	2005
999/00933138-39	130219703	KRAMAL MINERIOS LTDA	2003
988/00000004-40	130220469	CALCENTER CALCADOS CENTRO-OESTE LTDA	2004
999/01313814-25	130220795	HILARIO NORIYUKI TERUYA	2004
999/01511705-35	130220795	HILARIO NORIYUKI TERUYA	2005
999/01291557-90	130221902	GUIMARAES & DUARTE LTDA	2004
999/01216109-44	130226378	JOSE APARECIDO PEREIRA HOTEL	2004
999/01131320-60	130227366	CODEPAR COMERCIO DERIVADOS PETROLEO LTDA	2004
999/01531202-68	130227960	RESENDE OLIVEIRA & CIA LTDA - EPP	2005
999/00932886-21	130229881	TRIDONE DISTRIBUIDORA LTDA	2003
999/00994094-04	130229881	TRIDONE DISTRIBUIDORA LTDA	2003
999/01011970-81	130229881	TRIDONE DISTRIBUIDORA LTDA	2003
999/01071896-25	130229881	TRIDONE DISTRIBUIDORA LTDA	2003
999/00994583-75	130230642	RADIADORES SAO LUCAS LTDA	2003
999/01114985-64	130230642	RADIADORES SAO LUCAS LTDA	2003
999/01274469-33	130230642	RADIADORES SAO LUCAS LTDA	2004
999/01291558-71	130230642	RADIADORES SAO LUCAS LTDA	2004
999/01348763-52	130230642	RADIADORES SAO LUCAS LTDA	2005
999/01365970-35	130230642	RADIADORES SAO LUCAS LTDA	2005
999/01382789-48	130230642	RADIADORES SAO LUCAS LTDA	2005
999/01418085-10	130230642	RADIADORES SAO LUCAS LTDA	2005
999/01473664-71	130230642	RADIADORES SAO LUCAS LTDA	2005
999/01492322-60	130230642	RADIADORES SAO LUCAS LTDA	2005
999/01511712-64	130230642	RADIADORES SAO LUCAS LTDA	2005
999/01531204-20	130230642	RADIADORES SAO LUCAS LTDA	2005
999/00962887-46	130232300	AUGUSTO & OLIVEIRA LTDA	2003
999/00994584-56	130232300	AUGUSTO & OLIVEIRA LTDA	2003
999/01012553-83	130232300	AUGUSTO & OLIVEIRA LTDA	2003
999/01072621-36	130232300	AUGUSTO & OLIVEIRA LTDA	2003
999/01114986-45	130232300	AUGUSTO & OLIVEIRA LTDA	2003
999/01132242-67	130232300	AUGUSTO & OLIVEIRA LTDA	2004
999/01179738-68	130232300	AUGUSTO & OLIVEIRA LTDA	2004
999/01235727-48	130232300	AUGUSTO & OLIVEIRA LTDA	2004
999/01418086-00	130232300	AUGUSTO & OLIVEIRA LTDA	2005
999/01473665-52	130232300	AUGUSTO & OLIVEIRA LTDA	2005
999/01146408-50	130233056	ARISTE CANDIDA FERREIRA	2004
999/01330419-07	130235857	SCALA MUSICAL DISCOS & FITAS LTDA	2004
999/01093692-72	130240389	COMERCIO LOCAAO DE MOVEIS CUIABA LTDA	2003
999/01365974-69	130241016	CARAJAS CONSTRUTORA INCORPORADORA LTDA	2005
999/01382794-05	130241016	CARAJAS CONSTRUTORA INCORPORADORA LTDA	2005
999/01399930-04	130241016	CARAJAS CONSTRUTORA INCORPORADORA LTDA	2005
999/01418091-69	130241016	CARAJAS CONSTRUTORA INCORPORADORA LTDA	2005
999/01437843-09	130241016	CARAJAS CONSTRUTORA INCORPORADORA LTDA	2005
999/01456175-82	130241016	CARAJAS CONSTRUTORA INCORPORADORA LTDA	2005
999/01473669-86	130241016	CARAJAS CONSTRUTORA INCORPORADORA LTDA	2005
999/01492327-74	130241016	CARAJAS CONSTRUTORA INCORPORADORA LTDA	2005
999/01511717-79	130241016	CARAJAS CONSTRUTORA INCORPORADORA LTDA	2005
999/01531208-53	130241016	CARAJAS CONSTRUTORA INCORPORADORA LTDA	2005
999/01978263-95	130241750	OXIGENIO CUIABA LTDA	2005
999/01978260-42	130241750	OXIGENIO CUIABA LTDA	2005
999/01978261-23	130241750	OXIGENIO CUIABA LTDA	2005
999/01511719-30	130243841	DORVALINO ADOLFO DA ROCHA	2005
999/01399932-68	130244236	POSTO STA FE COM DE DER DE PETROLEO LTDA	2005
999/01456176-63	130244473	GAIA & GAIA LTDA - ME	2005
999/01511720-74	130244473	GAIA & GAIA LTDA - ME	2005
999/01531211-59	130244473	GAIA & GAIA LTDA - ME	2005
999/01274472-39	130245704	AUTO MECANICA CONTINENTAL LTDA	2004
999/00920412-82	130246824	BENEDITA RODRIGUES SILVA	2003
999/01495016-94	130247243	JOSE GONCALO NOGUEIRA	2005
999/01114988-07	130252220	CLINICA MEDICA CRISTO REDENTOR LTDA.	2003
999/01473671-09	130252441	G SILVA DA CUNHA	2005
999/01312748-58	130254967	CINE FOTO VISAO LTDA	2004
999/01312749-39	130254967	CINE FOTO VISAO LTDA	2004
999/01312750-72	130254967	CINE FOTO VISAO LTDA	2004
999/01706652-93	130254967	CINE FOTO VISAO LTDA	2005
999/01456181-20	130256030	ENXOVAIS AQUARELA MODAS LTDA ME	2005

999/01198767-38	130256048	VASCOVEL DISTRIBUIDORA DE VEICULOS LTDA	2004
999/01216771-86	130256048	VASCOVEL DISTRIBUIDORA DE VEICULOS LTDA	2004
999/01473674-43	130259314	OTICA E RELOJOARIA JOIA LTDA	2005
999/01594830-36	130260762	O M CARVALHO	2005
999/01348771-62	130261777	EMBRACON EMPR BRAS CONSTR COM IND LTDA	2005
999/01365984-30	130261777	EMBRACON EMPR BRAS CONSTR COM IND LTDA	2005
999/01382798-39	130261777	EMBRACON EMPR BRAS CONSTR COM IND LTDA	2005
999/01011976-77	130261785	AUTO POSTO TREVISAN LTDA	2003
999/01115485-02	130261785	AUTO POSTO TREVISAN LTDA	2003
999/01312173-82	130266175	E R HEITMANN	2004
999/01330431-01	130266175	E R HEITMANN	2004
999/01473677-96	130266175	E R HEITMANN	2005
999/01273629-18	130266540	CASA DAS TINTAS COMERCIAL LTDA	2004
999/01365985-11	130266540	CASA DAS TINTAS COMERCIAL LTDA	2005
999/01473678-77	130266540	CASA DAS TINTAS COMERCIAL LTDA	2005
999/01365986-00	130266760	G RODRIGUES DE ABREU	2005
999/01072623-06	130267023	CAMPAGNOLI REPRESENTACOES LTDA	2003
999/01198147-08	130267023	CAMPAGNOLI REPRESENTACOES LTDA	2004
999/01330432-84	130267023	CAMPAGNOLI REPRESENTACOES LTDA	2004
999/01492339-08	130267023	CAMPAGNOLI REPRESENTACOES LTDA	2005
999/01531218-25	130267775	JOSE CARLOS PADILHA MOREIRA	2005
999/01132245-00	130267813	LOCADORA BILHARES TACAO LTDA	2004
999/01146649-53	130267813	LOCADORA BILHARES TACAO LTDA	2004
999/01162937-82	130267813	LOCADORA BILHARES TACAO LTDA	2004
999/01179741-63	130267813	LOCADORA BILHARES TACAO LTDA	2004
999/01216115-92	130267813	LOCADORA BILHARES TACAO LTDA	2004
999/01274477-43	130267813	LOCADORA BILHARES TACAO LTDA	2004
999/01255140-28	130268364	LAJE ENGENHARIA E PAVIMENTACAO LTDA	2004
999/01511729-02	130268364	LAJE ENGENHARIA E PAVIMENTACAO LTDA	2005
999/00933320-35	130268380	SIMETRICA ENGENHARIA ELETROMECANICA LTDA	2003
999/01132246-90	130268380	SIMETRICA ENGENHARIA ELETROMECANICA LTDA	2004
999/01162939-44	130268380	SIMETRICA ENGENHARIA ELETROMECANICA LTDA	2004
999/01235737-10	130268380	SIMETRICA ENGENHARIA ELETROMECANICA LTDA	2004
999/01382801-79	130268380	SIMETRICA ENGENHARIA ELETROMECANICA LTDA	2005
999/01492343-94	130268380	SIMETRICA ENGENHARIA ELETROMECANICA LTDA	2005
999/01399943-10	130268755	FOTO CLIC LTDA	2005
999/01437855-42	130268755	FOTO CLIC LTDA	2005
999/01145888-31	130269549	J G REPRESENTACOES LTDA	2004
999/01456187-16	130271012	CLINICA DOENCAS RENAIIS LTDA	2005
999/01418102-56	130273783	RONDOAGRO PRODUTOS AGROPECUARIOS LTDA	2005
999/01437857-04	130273783	RONDOAGRO PRODUTOS AGROPECUARIOS LTDA	2005
999/01131329-07	130274151	ROMEU SPIERING	2004
999/01051814-90	130277665	TRANSPORTADORA DE DERIVADOS DE PETROLEO	2003
999/01094321-44	130277665	TRANSPORTADORA DE DERIVADOS DE PETROLEO	2003
999/01399946-63	130277665	TRANSPORTADORA DE DERIVADOS DE PETROLEO	2005
999/01162106-74	130280160	L S DOS SANTOS	2004
999/01094524-12	130282499	SONIA MARIA BONIATTI - ME	2003
999/01437861-90	130282618	TRANSPARANATINGA TRANSPORTADORA LTDA	2005
999/01473685-04	130282618	TRANSPARANATINGA TRANSPORTADORA LTDA	2005
999/01492346-37	130282618	TRANSPARANATINGA TRANSPORTADORA LTDA	2005
999/01531225-54	130282618	TRANSPARANATINGA TRANSPORTADORA LTDA	2005
999/01198150-03	130288551	WALDIR P LIMA	2004
999/01382807-64	130288551	WALDIR P LIMA	2005
999/01255141-09	130288578	ASUL AGROPECUARIA SUCURI LTDA	2004
999/01312177-06	130290157	VISA CONSTRUCOES EMP IMOBILIARIOS LTDA	2004
999/01382808-45	130291641	FABENI CONSTRUCAO E COMERCIO LTDA	2005
999/01312178-07	130292001	ENCON ENGENHARIA DE CONSTRUÇÃO LTDA	2004
999/01365991-60	130292001	ENCON ENGENHARIA DE CONSTRUÇÃO LTDA	2005
999/01399949-06	130292001	ENCON ENGENHARIA DE CONSTRUÇÃO LTDA	2005
999/01418106-80	130292001	ENCON ENGENHARIA DE CONSTRUÇÃO LTDA	2005
999/01437864-33	130292001	ENCON ENGENHARIA DE CONSTRUÇÃO LTDA	2005
999/01437865-14	130292001	ENCON ENGENHARIA DE CONSTRUÇÃO LTDA	2005
999/01473688-49	130292001	ENCON ENGENHARIA DE CONSTRUÇÃO LTDA	2005
999/01274481-20	130293857	PARANATINGA ARMAZENS GERAIS LTDA	2004
999/01437866-03	130295922	VALTER ANTONIO TUNI	2005
999/01456193-64	130295922	VALTER ANTONIO TUNI	2005
999/01093703-60	130296090	LUMAQ PECAS AGRICOLAS LTDA	2003
999/00920418-78	130298050	ILGA CHIULLI	2003
999/01418111-47	130299472	DIVINO FERREIRA DA SILVA	2005
999/01437868-67	130299472	DIVINO FERREIRA DA SILVA	2005
999/01473693-06	130299472	DIVINO FERREIRA DA SILVA	2005
999/01255144-51	130304492	HOSPITAL OSVALDO CRUZ LTDA	2004
999/01437869-48	130304492	HOSPITAL OSVALDO CRUZ LTDA	2005
999/01456195-26	130304492	HOSPITAL OSVALDO CRUZ LTDA	2005
999/01456197-98	130306274	PRODUTORA DE SEMENTES CANÁRIO LTDA	2005
999/01012561-93	130307181	IRINEU TONIETO SCALABRIN	2003
999/01030584-61	130307181	IRINEU TONIETO SCALABRIN	2003
999/01330442-56	130307181	IRINEU TONIETO SCALABRIN	2004
999/01237700-35	130307793	MOVEIS ESTILO LTDA	2004
999/01399955-54	130311138	JOAO HEHE ARAUJO	2005
999/01162109-17	130311987	AUTO POSTO CAPAO GRANDE LTDA	2004
999/01276222-51	130312053	NUTRITERRA PRODUTOS AGRICOLAS LTDA	2004
999/01216118-35	130312878	GASPAR ARMAZENS GERAIS LTDA	2004
999/01235740-15	130313025	JORGE PIAIA	2004
999/01456199-50	130313955	CLINICA CARDIOMATER LTDA	2005
999/01492351-02	130313955	CLINICA CARDIOMATER LTDA	2005
999/01293559-60	130314471	2T COM E REPRES DE PROD AGRICOLAS LTDA	2004
999/01215911-17	130315664	ANTONIO CARLOS SILVA ARANTES	2004
999/01235500-00	130315664	ANTONIO CARLOS SILVA ARANTES	2004
999/01254904-12	130315664	ANTONIO CARLOS SILVA ARANTES	2004

999/00947764-76	130318515	EDSON ALBUES PAES	2003
999/00919979-51	130319872	MARINO DARIVA	2003
999/01382814-93	130320595	PARANA DISTR DE PEÇAS PARA AUTOS LTDA	2005
999/00977772-10	130320749	CIRCULO IMOBILIARIO LTDA	2003
999/01198153-56	130320749	CIRCULO IMOBILIARIO LTDA	2004
999/01095083-02	130321818	BENTO LABRACOS	2003
999/00920421-73	130323020	COXIPO VIDEO RENT PROD C LOC FITAS LTDA	2003
999/00994594-28	130323020	COXIPO VIDEO RENT PROD C LOC FITAS LTDA	2003
999/01030586-23	130323020	COXIPO VIDEO RENT PROD C LOC FITAS LTDA	2003
999/01052003-89	130323020	COXIPO VIDEO RENT PROD C LOC FITAS LTDA	2003
999/01072631-08	130323020	COXIPO VIDEO RENT PROD C LOC FITAS LTDA	2003
999/01146652-59	130323020	COXIPO VIDEO RENT PROD C LOC FITAS LTDA	2004
999/01162943-20	130323020	COXIPO VIDEO RENT PROD C LOC FITAS LTDA	2004
999/01179743-25	130323020	COXIPO VIDEO RENT PROD C LOC FITAS LTDA	2004
999/01198154-37	130323020	COXIPO VIDEO RENT PROD C LOC FITAS LTDA	2004
999/01594832-06	130323020	COXIPO VIDEO RENT PROD C LOC FITAS LTDA	2005
999/01492354-47	130323624	ITA CONSTRUTORA LTDA	2005
999/01652015-35	130323918	FOTO CUIABA LTDA	2005
999/01348786-49	130324094	VIDEO TEC COMERCIO E REPRESENTACAO LTDA	2005
999/01216120-50	130325430	CONSYSTEM SIST CONS PROCES DADOS LTDA	2004
999/01198155-18	130326410	AQUARIUS ENG E GEOPROCESSAMENTO LTDA	2004
999/01093705-21	130327182	CAMPOS & CAMARA LTDA	2003
999/01197355-90	130327956	CASSIANO E FARIA LTDA	2004
999/01162944-01	130329584	COMERCIAL E CONSTRUTORA JORGE ALVES LTDA	2004
999/01382816-55	130329584	COMERCIAL E CONSTRUTORA JORGE ALVES LTDA	2005
999/01511742-80	130329584	COMERCIAL E CONSTRUTORA JORGE ALVES LTDA	2005
999/01531232-83	130329584	COMERCIAL E CONSTRUTORA JORGE ALVES LTDA	2005
999/01145894-80	130329843	DANILO ANTONIO DONIN & CIA LTDA	2004
999/01312784-11	130332810	INDUSTRIA DE FUMOS INDIANA LTDA	2004
999/01216121-30	130333336	LOCADORA DE VEICULOS N S APARECIDA LTDA	2004
999/01030587-04	130334073	JOAO GONCALES RODRIGUES ME	2003
999/00933326-20	130334464	JOSELITO PEREIRA DA SILVA - ME	2003
999/01052005-40	130334464	JOSELITO PEREIRA DA SILVA - ME	2003
999/01094528-46	130334464	JOSELITO PEREIRA DA SILVA - ME	2003
999/01162945-92	130334464	JOSELITO PEREIRA DA SILVA - ME	2004
999/01198156-07	130334464	JOSELITO PEREIRA DA SILVA - ME	2004
999/01382817-36	130334464	JOSELITO PEREIRA DA SILVA - ME	2005
999/01531234-45	130334464	JOSELITO PEREIRA DA SILVA - ME	2005
999/01651875-24	130335576	POSTO LAVA JATO RONDON LTDA	2003
999/01274485-53	130336220	OSVALDO C OLIVEIRA	2004
999/01531235-26	130336815	COCAZEM COCALINHO ARM GERAIS LTDA	2005
999/00947596-28	130337900	TAVEIRA & CIA LTDA	2003
999/01012381-01	130337900	TAVEIRA & CIA LTDA	2003
999/01162733-23	130337900	TAVEIRA & CIA LTDA	2004
999/01179550-29	130337900	TAVEIRA & CIA LTDA	2004
999/01215912-06	130337900	TAVEIRA & CIA LTDA	2004
999/01254905-01	130337900	TAVEIRA & CIA LTDA	2004
999/01180261-45	130337994	FLORESTA AMAZONICA HOTEL E TURISMO LTDA	2003
999/01145895-60	130337994	FLORESTA AMAZONICA HOTEL E TURISMO LTDA	2004
999/01197357-51	130337994	FLORESTA AMAZONICA HOTEL E TURISMO LTDA	2004
999/01330444-18	130337994	FLORESTA AMAZONICA HOTEL E TURISMO LTDA	2004
999/01382818-17	130337994	FLORESTA AMAZONICA HOTEL E TURISMO LTDA	2005
999/01418116-51	130338435	A. ALVES FILHO PEÇAS - ME	2005
999/01198157-80	130338540	SERCOL CONSTRUÇÕES METÁLICAS LTDA	2004
999/01382819-06	130338540	SERCOL CONSTRUÇÕES METÁLICAS LTDA	2005
999/01399961-00	130338540	SERCOL CONSTRUÇÕES METÁLICAS LTDA	2005
999/01418117-32	130338540	SERCOL CONSTRUÇÕES METÁLICAS LTDA	2005
999/01437877-58	130338540	SERCOL CONSTRUÇÕES METÁLICAS LTDA	2005
999/01456202-90	130338540	SERCOL CONSTRUÇÕES METÁLICAS LTDA	2005
999/01473703-12	130338540	SERCOL CONSTRUÇÕES METÁLICAS LTDA	2005
999/01511743-60	130338656	ANA MARIA MODAS PRESENTES LTDA	2005
999/01030588-95	130338923	FRASSON & FRASSON LTDA	2003
999/01146653-30	130338923	FRASSON & FRASSON LTDA	2004
999/01255147-02	130338923	FRASSON & FRASSON LTDA	2004
999/01511744-41	130338923	FRASSON & FRASSON LTDA	2005
999/01094529-27	130340324	GRAFIT REPRESENTACOES COMERCIAIS LTDA	2003
999/01181349-75	130340324	GRAFIT REPRESENTACOES COMERCIAIS LTDA	2004
999/01330446-80	130340324	GRAFIT REPRESENTACOES COMERCIAIS LTDA	2004
999/01382820-31	130340324	GRAFIT REPRESENTACOES COMERCIAIS LTDA	2005
999/01492360-95	130340324	GRAFIT REPRESENTACOES COMERCIAIS LTDA	2005
999/01255148-85	130342106	HOSPITAL E MAT NOSSA SRA DE SANTANA LTDA	2004
999/01399962-83	130342106	HOSPITAL E MAT NOSSA SRA DE SANTANA LTDA	2005
999/01418118-13	130342106	HOSPITAL E MAT NOSSA SRA DE SANTANA LTDA	2005
999/01473704-01	130342106	HOSPITAL E MAT NOSSA SRA DE SANTANA LTDA	2005
999/01235744-49	130343013	HOSPITAL E MATERNIDADE SANTA ANGELA LTDA	2004
999/00994103-30	130344613	ROGERIO CARLOS LANG	2003
999/01366003-54	130348856	ARCO IRIS REP E FUNILARIA AUTOMOT LTDA	2005
999/01382822-01	130349593	PEQUENOS SEGREDOS COMERCIO CALCADOS LTDA	2005
999/01511748-75	130351334	TRANSPORTADORA UEMURA LTDA	2005
999/01473707-46	130351873	SEMA REPRESENTACOES LTDA	2005
999/01094531-41	130351946	LIMPOOL CONSTRUÇÕES E SERVIÇOS LTDA	2003
999/01492364-19	130352152	ISIDORO GOMES FILHO	2005
999/01531239-50	130352365	SAO JOSE ENGENHARIA E CONSTRUCOES LTDA	2005
999/01330449-22	130352438	AQUINO & CIA LTDA	2004
999/00994597-70	130352837	ADEMAR MESQUITA REPESENTACOES COM LTDA	2003
999/01114996-17	130352837	ADEMAR MESQUITA REPESENTACOES COM LTDA	2003
999/01216126-45	130352837	ADEMAR MESQUITA REPESENTACOES COM LTDA	2004
999/01314134-83	130352837	ADEMAR MESQUITA REPESENTACOES COM LTDA	2004
999/01531240-93	130354457	EDVIRGES VENTURA - EPP	2005
999/00920423-35	130355380	B H REPRESENTACOES LTDA	2003

999/01030590-00	130355380	B H REPRESENTACOES LTDA	2003
999/01132250-77	130355380	B H REPRESENTACOES LTDA	2004
999/01977726-00	130358371	PIRAPO COMERCIO E REPRESENTACOES LTDA	2004
999/01977727-91	130358371	PIRAPO COMERCIO E REPRESENTACOES LTDA	2004
999/01976787-79	130358371	PIRAPO COMERCIO E REPRESENTACOES LTDA	2004
999/01976786-98	130358371	PIRAPO COMERCIO E REPRESENTACOES LTDA	2004
999/01976789-30	130358371	PIRAPO COMERCIO E REPRESENTACOES LTDA	2004
999/01976788-50	130358371	PIRAPO COMERCIO E REPRESENTACOES LTDA	2005
999/01197362-19	130358401	DIVAIR MARIA DAROIT	2004
999/01162947-54	130358479	ARMAZENS GERAIS VALE DOURADO LTDA	2004
999/01179745-97	130358479	ARMAZENS GERAIS VALE DOURADO LTDA	2004
999/01234750-33	130359050	AUTO MECANICA OKA LTDA	2004
999/01273639-90	130359050	AUTO MECANICA OKA LTDA	2004
999/01273640-23	130361658	MT COM. REPRESENTAÇÃO COMERCIAL DE ROLAM	2004
999/01114159-60	130362468	JAIR MARQUES COSTA	2003
999/01071908-01	130362700	AGROPECUARIA MARCHETT LTDA	2003
999/01805291-20	130363227	DOMINGOS PIO DA SILVA	2004
999/01052008-93	130363820	GILCEU PAULO TESSARO	2003
999/01348796-10	130363820	GILCEU PAULO TESSARO	2005
999/01456204-51	130363820	GILCEU PAULO TESSARO	2005
999/01531241-74	130363820	GILCEU PAULO TESSARO	2005
999/01274487-15	130364185	NHAMBUIQUARAS CONST E ELETRIFICACAO LTDA	2004
999/01291568-43	130364185	NHAMBUIQUARAS CONST E ELETRIFICACAO LTDA	2004
999/01366005-16	130364185	NHAMBUIQUARAS CONST E ELETRIFICACAO LTDA	2005
999/01382824-65	130364185	NHAMBUIQUARAS CONST E ELETRIFICACAO LTDA	2005
999/01399966-07	130364185	NHAMBUIQUARAS CONST E ELETRIFICACAO LTDA	2005
999/01418123-80	130364185	NHAMBUIQUARAS CONST E ELETRIFICACAO LTDA	2005
999/01114997-06	130365084	VALDOMIRO L GONCALVES	2003
999/01437880-53	130365084	VALDOMIRO L GONCALVES	2005
999/01473710-41	130365912	JÓAO PEDRO SCURUPA	2005
999/00920424-16	130371050	ONILTON V BASTOS	2003
999/00977776-43	130371050	ONILTON V BASTOS	2003
999/00994598-51	130371050	ONILTON V BASTOS	2003
999/01012564-36	130371050	ONILTON V BASTOS	2003
999/01132251-58	130371050	ONILTON V BASTOS	2004
999/01198161-66	130371050	ONILTON V BASTOS	2004
999/01437882-15	130374199	PAULO GAMALIER SILVA	2005
999/01179748-30	130375519	MECANICA INDUSTRIAL VILSON LTDA	2004
999/01255150-08	130375519	MECANICA INDUSTRIAL VILSON LTDA	2004
999/00994599-32	130375810	CONSTRUTORA CORREA IND COM LTDA	2003
999/01291569-24	130375810	CONSTRUTORA CORREA IND COM LTDA	2004
999/01181429-94	130376078	CONSTRUTORA MENDONCA LTDA	2004
999/01255151-80	130376078	CONSTRUTORA MENDONCA LTDA	2004
999/01437885-68	130376078	CONSTRUTORA MENDONCA LTDA	2005
999/01456207-02	130376078	CONSTRUTORA MENDONCA LTDA	2005
999/01531243-36	130376078	CONSTRUTORA MENDONCA LTDA	2005
999/01072565-94	130376981	SERMATEL TELECOMUNICAÇÕES E ENERGIA LTDA	2003
999/01198092-08	130376981	SERMATEL TELECOMUNICAÇÕES E ENERGIA LTDA	2004
999/01275228-93	130376981	SERMATEL TELECOMUNICAÇÕES E ENERGIA LTDA	2004
999/01235656-10	130376981	SERMATEL TELECOMUNICAÇÕES E ENERGIA LTDA	2004
999/01473711-22	130376981	SERMATEL TELECOMUNICAÇÕES E ENERGIA LTDA	2005
999/01418124-61	130378224	BOSCH & MOREIRA LTDA	2005
999/01013068-08	130378810	DE JORGE HOTELARIA LTDA	2003
999/01102487-50	130378810	DE JORGE HOTELARIA LTDA	2003
999/01595552-07	130378810	DE JORGE HOTELARIA LTDA	2005
999/01511753-32	130378860	SOMEL ENGENHARIA LTDA	2005
999/01254181-42	130379204	SAO MATEUS CUIABA AUTO POSTO LTDA	2004
999/01419997-82	130379204	SAO MATEUS CUIABA AUTO POSTO LTDA	2005
999/01421190-00	130379204	SAO MATEUS CUIABA AUTO POSTO LTDA	2005
999/01216127-26	130381454	ENGEAGRI-ENGENHARIA DE AGRIMENSURA LTDA	2004
999/01235746-00	130381454	ENGEAGRI-ENGENHARIA DE AGRIMENSURA LTDA	2004
999/01255152-61	130381454	ENGEAGRI-ENGENHARIA DE AGRIMENSURA LTDA	2004
999/01552870-38	130381454	ENGEAGRI-ENGENHARIA DE AGRIMENSURA LTDA	2004
999/01291570-68	130381454	ENGEAGRI-ENGENHARIA DE AGRIMENSURA LTDA	2004
999/01330453-09	130381454	ENGEAGRI-ENGENHARIA DE AGRIMENSURA LTDA	2004
999/01348804-65	130381454	ENGEAGRI-ENGENHARIA DE AGRIMENSURA LTDA	2005
999/01382829-70	130381454	ENGEAGRI-ENGENHARIA DE AGRIMENSURA LTDA	2005
999/01418126-23	130381454	ENGEAGRI-ENGENHARIA DE AGRIMENSURA LTDA	2005
999/01456209-66	130381454	ENGEAGRI-ENGENHARIA DE AGRIMENSURA LTDA	2005
999/01473713-94	130381454	ENGEAGRI-ENGENHARIA DE AGRIMENSURA LTDA	2005
999/01531245-06	130381454	ENGEAGRI-ENGENHARIA DE AGRIMENSURA LTDA	2005
999/01291571-49	130381578	CARLOS MAGNO FERREIRA ARANTES	2004
999/01531246-89	130381578	CARLOS MAGNO FERREIRA ARANTES	2005
999/01198163-28	130381780	PRIMESUL ENGENHARIA E CONSTRUÇÕES LTDA	2004
999/01216128-07	130381780	PRIMESUL ENGENHARIA E CONSTRUÇÕES LTDA	2004
999/01235747-91	130381780	PRIMESUL ENGENHARIA E CONSTRUÇÕES LTDA	2004
999/01235748-72	130381780	PRIMESUL ENGENHARIA E CONSTRUÇÕES LTDA	2004
999/01255153-42	130381780	PRIMESUL ENGENHARIA E CONSTRUÇÕES LTDA	2004
999/01255154-23	130381780	PRIMESUL ENGENHARIA E CONSTRUÇÕES LTDA	2004
999/01274490-10	130381780	PRIMESUL ENGENHARIA E CONSTRUÇÕES LTDA	2004
999/01291572-20	130381780	PRIMESUL ENGENHARIA E CONSTRUÇÕES LTDA	2004
999/01291573-00	130381780	PRIMESUL ENGENHARIA E CONSTRUÇÕES LTDA	2004
999/01312182-73	130381780	PRIMESUL ENGENHARIA E CONSTRUÇÕES LTDA	2004
999/01330455-70	130381780	PRIMESUL ENGENHARIA E CONSTRUÇÕES LTDA	2004
999/01348805-46	130381780	PRIMESUL ENGENHARIA E CONSTRUÇÕES LTDA	2005
999/01366010-83	130381780	PRIMESUL ENGENHARIA E CONSTRUÇÕES LTDA	2005
999/01382831-94	130381780	PRIMESUL ENGENHARIA E CONSTRUÇÕES LTDA	2005
999/01399973-36	130381780	PRIMESUL ENGENHARIA E CONSTRUÇÕES LTDA	2005
999/01418127-04	130381780	PRIMESUL ENGENHARIA E CONSTRUÇÕES LTDA	2005
999/01437889-91	130381780	PRIMESUL ENGENHARIA E CONSTRUÇÕES LTDA	2005

999/01456211-80	130381780	PRIMESUL ENGENHARIA E CONSTRUÇÕES LTDA	2005
999/01473714-75	130381780	PRIMESUL ENGENHARIA E CONSTRUÇÕES LTDA	2005
999/01492370-67	130381780	PRIMESUL ENGENHARIA E CONSTRUÇÕES LTDA	2005
999/01511754-13	130381780	PRIMESUL ENGENHARIA E CONSTRUÇÕES LTDA	2005
999/01531248-40	130381780	PRIMESUL ENGENHARIA E CONSTRUÇÕES LTDA	2005
999/01594835-40	130381780	PRIMESUL ENGENHARIA E CONSTRUÇÕES LTDA	2005
999/01399974-17	130382515	TEIXEIRA MONTEIRO & CIA LTDA	2005
999/00962900-58	130382523	EMPREDIMENTOS SANTA LAURA S.A	2003
999/00977778-05	130382523	EMPREDIMENTOS SANTA LAURA S.A	2003
999/00994601-91	130382523	EMPREDIMENTOS SANTA LAURA S.A	2003
999/01012565-17	130382523	EMPREDIMENTOS SANTA LAURA S.A	2003
999/01030591-90	130382523	EMPREDIMENTOS SANTA LAURA S.A	2003
999/01094533-03	130382523	EMPREDIMENTOS SANTA LAURA S.A	2003
999/01402849-92	130383619	IDILVAN MIRANDA SOUSA	2005
999/01215313-00	130384178	DROGARIA CUIABA LTDA	2004
999/01437890-25	130384194	DISTRIBUIDORA DE GEN ALIM BRUZATO LTDA M	2005
999/01072633-70	130384860	PAULO ROBERTO ASES CONS E PLANEJ LTDA	2003
999/01706824-65	130385115	TELEVISAO CENTRO AMERICA LTDA	2005
999/01162117-27	130385522	SUPERMERCADO MODELO LTDA	2004
999/01473719-80	130385522	SUPERMERCADO MODELO LTDA	2005
999/01114164-28	130391433	ZACARIAS GONCALVES BEZERRA	2003
999/01351420-93	130391433	ZACARIAS GONCALVES BEZERRA	2005
999/01399976-89	130391433	ZACARIAS GONCALVES BEZERRA	2005
999/01476949-91	130391433	ZACARIAS GONCALVES BEZERRA	2005
999/01012567-89	130392200	N C NETO	2003
999/01030592-71	130392200	N C NETO	2003
999/01072634-50	130392200	N C NETO	2003
999/01255155-04	130392219	SEBASTIAO RODRIGUES DA SILVA AUTO PEÇAS	2004
999/01145902-24	130393789	SAMPAIO COM DE MEDICAMENTOS LTDA	2004
999/01290882-36	130396621	EDSON MASSAKU OKAMOTO	2004
999/01132253-10	130399922	SONIA APARECIDA GUEDES	2004
999/01094535-75	130399965	VILLELA LOCADORA DE BILHAR LTDA	2003
999/01162948-35	130399965	VILLELA LOCADORA DE BILHAR LTDA	2004
999/01274492-82	130399965	VILLELA LOCADORA DE BILHAR LTDA	2004
999/01291576-53	130399965	VILLELA LOCADORA DE BILHAR LTDA	2004
999/01382833-56	130399965	VILLELA LOCADORA DE BILHAR LTDA	2005
999/01492374-90	130401641	CONSTRUTORA DE ESTRUT MET NAKAMOTO LTDA	2005
999/01511758-47	130401641	CONSTRUTORA DE ESTRUT MET NAKAMOTO LTDA	2005
999/01531252-27	130401641	CONSTRUTORA DE ESTRUT MET NAKAMOTO LTDA	2005
999/01766436-15	130402265	ARMANDO JOSE FERREIRA	2003
999/01766435-34	130402265	ARMANDO JOSE FERREIRA	2003
999/01051301-51	130402273	AMARILDO PERES RODRIGUES	2003
999/01254185-76	130402273	AMARILDO PERES RODRIGUES	2004
999/01348807-08	130402273	AMARILDO PERES RODRIGUES	2005
999/01162951-30	130406724	SECADOR DE CEREAIS ITAUBA LTDA	2004
999/01511760-61	130407640	C R ALMEIDA S A ENGENHARIA E CONSTRUCOES	2005
999/00920429-20	130407682	IMOBILIARIA CAMPO REAL LTDA	2003
999/01162952-11	130408417	AGROPECUARIA PATO BRANCO LTDA	2004
999/00933335-11	130408972	V A DE OLIVEIRA	2003
999/00962905-62	130409464	NILTON MAZUY	2003
999/01030596-03	130410195	ALGENOR VASQUES	2003
999/01052012-70	130410195	ALGENOR VASQUES	2003
999/01072639-65	130410195	ALGENOR VASQUES	2003
999/01198167-51	130410195	ALGENOR VASQUES	2004
999/01255158-57	130410195	ALGENOR VASQUES	2004
999/01418132-71	130410691	W M REPRESENTACOES LTDA	2005
999/01437899-63	130410691	W M REPRESENTACOES LTDA	2005
999/00994106-82	130410802	METODO MATERIAIS DE CONSTRUCAO LTDA	2003
999/01440834-87	130411450	GIROTO & CIA LTDA - ME	2005
999/01456215-04	130411450	GIROTO & CIA LTDA - ME	2005
999/01458970-97	130411450	GIROTO & CIA LTDA - ME	2005
999/01492379-03	130411450	GIROTO & CIA LTDA - ME	2005
999/01115004-88	130412465	MUSTANG-FUNIL E PINT DE VEIC LTDA	2003
999/00920430-64	130413046	HILTON L DA SILVA	2003
999/00977782-91	130413046	HILTON L DA SILVA	2003
999/01290883-17	130414492	DROGARIA IVAN LTDA	2004
999/01094538-18	130416622	ADEMAR MONTEIRO MAGALHAES	2003
999/01072640-07	130417289	NORLY MARIA DE PINHO	2003
999/01418133-52	130418161	ARCA D ALIANCA COMERCIO REPRES LTDA	2005
999/01051760-62	130419788	REINALDO ANTONIO PREGO	2003
999/01072392-31	130419788	REINALDO ANTONIO PREGO	2003
999/01114748-94	130419788	REINALDO ANTONIO PREGO	2003
999/01162954-83	130423297	SATOMI Y TANAKA	2004
999/01255161-52	130423297	SATOMI Y TANAKA	2004
999/01531259-01	130423700	LOTACAO KAROLINY LTDA	2005
999/00994607-87	130423750	CONSTAL INC EMPR CONST TAVARES LTDA	2003
999/00994608-68	130425583	DCN CONSTRUCOES E COMERCIO LTDA	2003
999/01399985-70	130426628	VANTUIL NIWTON MENDES	2005
999/00962907-24	130428035	J X ARMAZENS GERAIS LTDA	2003
999/01072641-80	130428035	J X ARMAZENS GERAIS LTDA	2003
999/01456219-38	130428035	J X ARMAZENS GERAIS LTDA	2005
999/01131335-47	130430340	VANUZA DE CARVALHO SOUZA	2004
999/01312188-69	130430838	FRANCIOSI ARMAZENS GERAIS LTDA	2004
999/01511769-08	130432202	EDILENIA EVANGELISTA DA SILVA	2005
999/01145908-10	130439096	COLIMAQ COMERCIO DE EQUIP P/ GAR LTDA	2004
999/01178907-33	130439096	COLIMAQ COMERCIO DE EQUIP P/ GAR LTDA	2004
999/01437908-99	130439096	COLIMAQ COMERCIO DE EQUIP P/ GAR LTDA	2005
999/01133814-43	130440299	URBANO BOESING	2004
999/01131988-35	130442810	PEDRO CAPONI	2004
999/01456224-03	130444820	ESCRITORIO CONTABIL LUX LTDA	2005

999/01473729-51	130444820	ESCRITORIO CONTABIL LUX LTDA	2005
999/01511771-14	130444820	ESCRITORIO CONTABIL LUX LTDA	2005
999/01531263-80	130447366	SACOLÃO E SUPERMERCADOS POPULAR LTDA	2005
999/01531264-60	130447994	JORGE LUIZ ARCOS	2005
999/00919991-48	130452750	SERIA RTE COM BRINDES SERV SERIGRAFIA LTD	2003
999/01162126-18	130452750	SERIA RTE COM BRINDES SERV SERIGRAFIA LTD	2004
999/01290887-40	130452750	SERIA RTE COM BRINDES SERV SERIGRAFIA LTD	2004
999/01399992-07	130453510	EURIDECE SANTIAGO FREIRE	2005
999/00933338-64	130453790	MONICA ARMAZENS GERAIS LTDA	2003
999/00947773-67	130453790	MONICA ARMAZENS GERAIS LTDA	2003
999/01072643-41	130453790	MONICA ARMAZENS GERAIS LTDA	2003
999/01162957-26	130453790	MONICA ARMAZENS GERAIS LTDA	2004
999/01198169-13	130453790	MONICA ARMAZENS GERAIS LTDA	2004
999/01216136-17	130453790	MONICA ARMAZENS GERAIS LTDA	2004
999/01382842-47	130453790	MONICA ARMAZENS GERAIS LTDA	2005
999/01399993-80	130453790	MONICA ARMAZENS GERAIS LTDA	2005
999/01437910-03	130453790	MONICA ARMAZENS GERAIS LTDA	2005
999/01492388-96	130453790	MONICA ARMAZENS GERAIS LTDA	2005
999/00920431-45	130454320	CLINICA PEDIATRICA RODA DO TEMPO LTDA	2003
999/01072644-22	130454320	CLINICA PEDIATRICA RODA DO TEMPO LTDA	2003
999/01255168-29	130454320	CLINICA PEDIATRICA RODA DO TEMPO LTDA	2004
999/01418145-96	130454320	CLINICA PEDIATRICA RODA DO TEMPO LTDA	2005
999/01437911-94	130454320	CLINICA PEDIATRICA RODA DO TEMPO LTDA	2005
999/01456226-67	130454320	CLINICA PEDIATRICA RODA DO TEMPO LTDA	2005
999/00920432-26	130457108	ALENCASTRO & CIA LTDA	2003
999/01132257-43	130457108	ALENCASTRO & CIA LTDA	2004
999/01162958-07	130457108	ALENCASTRO & CIA LTDA	2004
999/01198170-57	130457108	ALENCASTRO & CIA LTDA	2004
999/01216137-06	130457108	ALENCASTRO & CIA LTDA	2004
999/01255169-00	130457108	ALENCASTRO & CIA LTDA	2004
999/01274497-97	130457108	ALENCASTRO & CIA LTDA	2004
999/01382843-28	130457108	ALENCASTRO & CIA LTDA	2005
999/01399995-41	130457108	ALENCASTRO & CIA LTDA	2005
999/01437912-75	130457108	ALENCASTRO & CIA LTDA	2005
999/01473732-57	130457108	ALENCASTRO & CIA LTDA	2005
999/01492390-00	130457108	ALENCASTRO & CIA LTDA	2005
999/01531268-94	130457108	ALENCASTRO & CIA LTDA	2005
999/01366020-55	130457132	MARTINELLI PROP E REPRESENTACOES LTDA	2005
999/01197369-95	130457175	FOTO SAKURA LTDA	2004
999/01133845-40	130457248	ODILES DOS SANTOS	2004
999/01148411-62	130457248	ODILES DOS SANTOS	2004
999/01707279-06	130457248	ODILES DOS SANTOS	2004
999/01200180-14	130457248	ODILES DOS SANTOS	2004
999/01421385-78	130457248	ODILES DOS SANTOS	2005
999/01440950-60	130457248	ODILES DOS SANTOS	2005
999/01459093-62	130457248	ODILES DOS SANTOS	2005
999/01072646-94	130457990	BENEDITA SILVA PETRAGLIA	2003
999/01348819-41	130458325	MARIA JOSE FERREIRA DA SILVA	2005
999/01382844-09	130458325	MARIA JOSE FERREIRA DA SILVA	2005
999/01418148-39	130458325	MARIA JOSE FERREIRA DA SILVA	2005
999/01216138-89	130458821	GFB IMOBILIARIA LTDA	2004
999/01291583-82	130458821	GFB IMOBILIARIA LTDA	2004
999/01348820-85	130458821	GFB IMOBILIARIA LTDA	2005
999/01072648-56	130459321	AMAFRA PROM PROD E REPRESENTACOES LTDA	2003
999/01181667-45	130459682	CONSTRUTORA FERRER LTDA	2004
999/01198172-19	130459682	CONSTRUTORA FERRER LTDA	2004
999/01216139-60	130459682	CONSTRUTORA FERRER LTDA	2004
999/01235760-69	130459682	CONSTRUTORA FERRER LTDA	2004
999/01255171-24	130459682	CONSTRUTORA FERRER LTDA	2004
999/01274498-78	130459682	CONSTRUTORA FERRER LTDA	2004
999/01291584-63	130459682	CONSTRUTORA FERRER LTDA	2004
999/01312191-64	130459682	CONSTRUTORA FERRER LTDA	2004
999/01330470-00	130459682	CONSTRUTORA FERRER LTDA	2004
999/01348821-66	130459682	CONSTRUTORA FERRER LTDA	2005
999/01366022-17	130459682	CONSTRUTORA FERRER LTDA	2005
999/01382845-90	130459682	CONSTRUTORA FERRER LTDA	2005
999/01473734-19	130459682	CONSTRUTORA FERRER LTDA	2005
999/01492391-91	130459682	CONSTRUTORA FERRER LTDA	2005
999/01330471-90	130459810	PROS CAR AUTO REGULAGEM MICHELOTTO LTDA	2004
999/01382846-70	130459810	PROS CAR AUTO REGULAGEM MICHELOTTO LTDA	2005
999/01273650-03	130461067	MEDICAL PAIAGUAS COM PROD HOSPITAL LTDA	2004
999/01531269-75	130461105	APLANEC ASSES PLANEJ E CONSTRUCOES LTDA	2005
999/00994612-44	130461458	ELMAR FIGUEIREDO DE ARRUDA	2003
999/01146662-20	130461458	ELMAR FIGUEIREDO DE ARRUDA	2004
999/01162960-21	130461458	ELMAR FIGUEIREDO DE ARRUDA	2004
999/01115010-26	130462810	RENOSTO & RENOSTO LTDA	2003
999/01215317-26	130466832	SONIA BORGES COMERCIO	2004
999/01178910-39	130469920	MOTOARTE NAUTICA LTDA.ME	2004
999/01385782-32	130469920	MOTOARTE NAUTICA LTDA.ME	2005
999/01179758-01	130472565	B M PINHEIRO	2004
999/00977786-15	130477125	ZAGONEL & CIA	2003
999/01030599-48	130477125	ZAGONEL & CIA	2003
999/01179759-92	130477125	ZAGONEL & CIA	2004
999/01131342-76	130477702	PAULO ROBERTO JUNIOR BERGAMASCHI	2004
999/01216141-84	130479020	ESQUEMA CONT E ASSESSORIA S/C LTDA	2004
999/01348823-28	130479870	A J CONTABILIDADE LTDA	2005
999/01531272-70	130479918	AGROPECUARIA HERMES S LTDA	2005
999/01132260-49	130480053	MATEUS KNISS	2004
999/01071922-51	130480444	MARCOS ODERDENG & CIA LTDA	2003
999/01094545-47	130480630	PLANAZEM ARMAZENS GERAIS LTDA FILIAL	2003

999/01030412-24	130485055	GUARA TAXI AEREO E MANUTENCAO LTDA	2003
999/01072451-26	130485055	GUARA TAXI AEREO E MANUTENCAO LTDA	2003
999/01094326-59	130485055	GUARA TAXI AEREO E MANUTENCAO LTDA	2003
999/01162734-04	130485055	GUARA TAXI AEREO E MANUTENCAO LTDA	2004
999/01197957-38	130485055	GUARA TAXI AEREO E MANUTENCAO LTDA	2004
999/01215913-89	130485055	GUARA TAXI AEREO E MANUTENCAO LTDA	2004
999/01235501-83	130485055	GUARA TAXI AEREO E MANUTENCAO LTDA	2004
999/01254906-84	130485055	GUARA TAXI AEREO E MANUTENCAO LTDA	2004
999/01274281-02	130485055	GUARA TAXI AEREO E MANUTENCAO LTDA	2004
999/01291384-38	130485055	GUARA TAXI AEREO E MANUTENCAO LTDA	2004
999/01312009-00	130485055	GUARA TAXI AEREO E MANUTENCAO LTDA	2004
999/01400000-48	130485055	GUARA TAXI AEREO E MANUTENCAO LTDA	2005
999/01418150-53	130485055	GUARA TAXI AEREO E MANUTENCAO LTDA	2005
999/01437916-07	130485055	GUARA TAXI AEREO E MANUTENCAO LTDA	2005
999/01456233-96	130485055	GUARA TAXI AEREO E MANUTENCAO LTDA	2005
999/01473738-42	130485055	GUARA TAXI AEREO E MANUTENCAO LTDA	2005
999/01492396-04	130485055	GUARA TAXI AEREO E MANUTENCAO LTDA	2005
999/01531274-32	130485055	GUARA TAXI AEREO E MANUTENCAO LTDA	2005
999/01216142-65	130487538	A GARBIN - ME	2004
999/01312193-26	130487538	A GARBIN - ME	2004
999/01348826-70	130490482	JANIO BURATTO	2005
999/00920435-79	130491675	SOCIEDADE MEDICA CARMELA DUTRA LTDA	2003
999/00977877-04	130491675	SOCIEDADE MEDICA CARMELA DUTRA LTDA	2003
999/00962914-53	130491780	FERREIRA E AMARAL LTDA	2003
999/01072651-51	130491780	FERREIRA E AMARAL LTDA	2003
999/01179760-26	130491780	FERREIRA E AMARAL LTDA	2004
999/01115013-79	130492086	SUELY APARECIDA DE ALMEIDA	2003
999/01012576-70	130493040	ZENITE TOPOGRAFIA E COMERCIO LTDA	2003
999/01274502-99	130493171	LAVANDERIAS APOLO LTDA	2004
999/01594838-93	130493171	LAVANDERIAS APOLO LTDA	2005
999/01071924-13	130494259	COSERE COMERCIAL SEMI-JOIAS E RELOG LTDA	2003
999/01132263-91	130494887	M M CABELEIREIRAS LIMITADA	2004
999/01198175-61	130494887	M M CABELEIREIRAS LIMITADA	2004
999/01312195-98	130494887	M M CABELEIREIRAS LIMITADA	2004
999/01330475-14	130494887	M M CABELEIREIRAS LIMITADA	2004
999/01348827-51	130494887	M M CABELEIREIRAS LIMITADA	2005
999/01418153-04	130494887	M M CABELEIREIRAS LIMITADA	2005
999/01473740-67	130494887	M M CABELEIREIRAS LIMITADA	2005
999/01492400-17	130494887	M M CABELEIREIRAS LIMITADA	2005
999/01670403-34	130494887	M M CABELEIREIRAS LIMITADA	2005
999/00947780-96	130495727	L & F ADM INCORP E IMOBILIARIA LTDA	2003
999/00994702-35	130499137	PEDRO ANTUNES FILHO & CIA LTDA	2003
999/01707331-24	130500143	TRESCINCO DISTRIBUIDORA AUTOMOVEIS LTDA	2005
999/01072652-32	130500968	JORGE ASSIS ESTERIS CORREA	2003
999/01115015-30	130501778	SILVIO PEREIRA DE SOUZA	2003
999/01162132-66	130502197	DISTRIBUIDORA BABI BALAS BISCOITOS LTDA	2004
999/01162133-47	130503479	SMANOTTO & CIA LTDA	2004
999/01291587-06	130507059	RUBEMAR BARBOSA CARVALHO	2004
999/00962407-00	130507717	SUPERMERCADO MODELO LTDA	2003
999/01011989-91	130507717	SUPERMERCADO MODELO LTDA	2003
999/01093722-22	130507717	SUPERMERCADO MODELO LTDA	2003
999/01114171-57	130507717	SUPERMERCADO MODELO LTDA	2003
999/01215324-55	130507717	SUPERMERCADO MODELO LTDA	2004
999/01382854-80	130507717	SUPERMERCADO MODELO LTDA	2005
999/01456240-15	130507717	SUPERMERCADO MODELO LTDA	2005
999/01473745-71	130507717	SUPERMERCADO MODELO LTDA	2005
999/01492407-93	130507717	SUPERMERCADO MODELO LTDA	2005
999/01511786-09	130507717	SUPERMERCADO MODELO LTDA	2005
999/01511788-62	130508837	SORNA ARMAZENS GERAIS LTDA	2005
999/01400005-52	130509167	CHURRASCARIA CONCORDIA LTDA	2005
999/01114172-38	130509213	GORLACH & GORLACH LTDA	2003
999/01051309-09	130509493	DISTRIB DE BEBIDAS TRES PASSOS LTDA	2003
999/00947782-58	130511390	KELM & CIA LTDA	2003
999/01197375-33	130512796	LUIZ DECHAMPS	2004
999/01456243-68	130512796	LUIZ DECHAMPS	2005
999/00977310-66	130512885	O MAGO COMERCIO DE ESTOPAS LTDA	2003
999/01311304-22	130514349	COSTA & ALVES LTDA	2004
999/01400007-14	130514349	COSTA & ALVES LTDA	2005
999/01473747-33	130514373	ANA R C DOS SANTOS	2005
999/01312197-50	130514837	PARAGEM HOTEIS RODOVIARIOS E TUR LTDA	2004
999/01146482-49	130517488	DISTRIBUIDORA DE PUB E IMP CUIABA LTDA	2004
999/01197958-19	130517488	DISTRIBUIDORA DE PUB E IMP CUIABA LTDA	2004
999/01531283-23	130517488	DISTRIBUIDORA DE PUB E IMP CUIABA LTDA	2005
999/01437926-70	130517534	CASABLANCA LOCADORA DE VIDEO LTDA	2005
999/00947783-39	130520659	GRAFICA BARROS LTDA	2003
999/01132266-34	130520659	GRAFICA BARROS LTDA	2004
999/01198180-29	130520659	GRAFICA BARROS LTDA	2004
999/01216147-70	130522198	JOAO LUIZ NETO	2004
999/01456245-20	130522198	JOAO LUIZ NETO	2005
999/01254190-33	130525391	J ALVES PIEDADE	2004
999/01290892-08	130525391	J ALVES PIEDADE	2004
999/01456246-00	130525391	J ALVES PIEDADE	2005
999/00996127-14	130529214	EDUCATIVA - LIVROS E BRINQUEDOS LTDA ME	2003
999/01145917-00	130529540	W N OLIVEIRA	2004
999/01437931-38	130531367	CONTABILISTA MAT P ESCRITORIO LTDA	2005
999/00933347-55	130536318	VALDEMAR KNECHT	2003
999/01094551-95	130537101	FRAJAL-TRATAMENTO DE METAIS LTDA	2003
999/01115018-83	130537101	FRAJAL-TRATAMENTO DE METAIS LTDA	2003
999/01198615-44	130538396	ESTACON ENGENHARIA S A	2004
999/01275226-21	130538396	ESTACON ENGENHARIA S A	2004

999/01254843-66	130538396	ESTACON ENGENHARIA S A	2004
999/01274207-05	130538396	ESTACON ENGENHARIA S A	2004
999/01291290-13	130538396	ESTACON ENGENHARIA S A	2004
999/01311909-13	130538396	ESTACON ENGENHARIA S A	2004
999/01330480-81	130538396	ESTACON ENGENHARIA S A	2004
999/01348837-23	130538396	ESTACON ENGENHARIA S A	2005
999/01366035-31	130538396	ESTACON ENGENHARIA S A	2005
999/01382860-29	130538396	ESTACON ENGENHARIA S A	2005
999/01400011-09	130538396	ESTACON ENGENHARIA S A	2005
999/01418162-97	130538396	ESTACON ENGENHARIA S A	2005
999/01437934-80	130538396	ESTACON ENGENHARIA S A	2005
999/01456247-91	130538396	ESTACON ENGENHARIA S A	2005
999/01473751-10	130538396	ESTACON ENGENHARIA S A	2005
999/01531288-38	130538396	ESTACON ENGENHARIA S A	2005
999/01594844-31	130538639	DROGARIA DROGA CHICK LTDA	2003
999/01552872-08	130538639	DROGARIA DROGA CHICK LTDA	2003
999/01473752-09	130538639	DROGARIA DROGA CHICK LTDA	2005
999/01382861-00	130538949	THERAPEUTICUM MICHAEL HOMEOPATIA LTDA	2005
999/01400013-62	130538949	THERAPEUTICUM MICHAEL HOMEOPATIA LTDA	2005
999/01437935-61	130538949	THERAPEUTICUM MICHAEL HOMEOPATIA LTDA	2005
999/01492416-84	130538949	THERAPEUTICUM MICHAEL HOMEOPATIA LTDA	2005
999/01094553-57	130539694	CONSTRAN S/A CONSTRUÇOES E COMERCIO	2003
999/01456250-97	130539929	LIDER COMERCIO E REFRIGERACAO LTDA	2005
999/01473753-81	130540161	ELCOMASE COM ELET MAQ E SERVICOS S/A	2005
999/01633575-54	130541028	SANTINI & SANTINI LTDA	2005
999/00977791-82	130541567	L LEOBET	2003
999/01012582-18	130541567	L LEOBET	2003
999/00977791-82	130541567	L LEOBET	2003
999/01012582-18	130541567	L LEOBET	2003
999/01052022-41	130542920	CONGRESUL ENGENHARIA E CONSTRUÇOES LTDA	2003
999/01094554-38	130542920	CONGRESUL ENGENHARIA E CONSTRUÇOES LTDA	2003
999/01132268-04	130542920	CONGRESUL ENGENHARIA E CONSTRUÇOES LTDA	2004
999/01216149-31	130542920	CONGRESUL ENGENHARIA E CONSTRUÇOES LTDA	2004
999/01235767-35	130542920	CONGRESUL ENGENHARIA E CONSTRUÇOES LTDA	2004
999/01255181-04	130542920	CONGRESUL ENGENHARIA E CONSTRUÇOES LTDA	2004
999/01257685-50	130542920	CONGRESUL ENGENHARIA E CONSTRUÇOES LTDA	2004
999/01274507-01	130542920	CONGRESUL ENGENHARIA E CONSTRUÇOES LTDA	2004
999/01276749-95	130542920	CONGRESUL ENGENHARIA E CONSTRUÇOES LTDA	2004
999/01291589-78	130542920	CONGRESUL ENGENHARIA E CONSTRUÇOES LTDA	2004
999/01294178-25	130542920	CONGRESUL ENGENHARIA E CONSTRUÇOES LTDA	2004
999/01312202-51	130542920	CONGRESUL ENGENHARIA E CONSTRUÇOES LTDA	2004
999/01314602-10	130542920	CONGRESUL ENGENHARIA E CONSTRUÇOES LTDA	2004
999/01330482-43	130542920	CONGRESUL ENGENHARIA E CONSTRUÇOES LTDA	2004
999/01333407-34	130542920	CONGRESUL ENGENHARIA E CONSTRUÇOES LTDA	2005
999/01348839-95	130542920	CONGRESUL ENGENHARIA E CONSTRUÇOES LTDA	2005
999/01351791-75	130542920	CONGRESUL ENGENHARIA E CONSTRUÇOES LTDA	2005
999/01366038-84	130542920	CONGRESUL ENGENHARIA E CONSTRUÇOES LTDA	2005
999/01368882-77	130542920	CONGRESUL ENGENHARIA E CONSTRUÇOES LTDA	2005
999/01382862-90	130542920	CONGRESUL ENGENHARIA E CONSTRUÇOES LTDA	2005
999/01385955-95	130542920	CONGRESUL ENGENHARIA E CONSTRUÇOES LTDA	2005
999/01400014-43	130542920	CONGRESUL ENGENHARIA E CONSTRUÇOES LTDA	2005
999/01403238-07	130542920	CONGRESUL ENGENHARIA E CONSTRUÇOES LTDA	2005
999/01418165-30	130542920	CONGRESUL ENGENHARIA E CONSTRUÇOES LTDA	2005

José Serra Neto - Fiscal de Tributos Estaduais

BRASNORTE

Termo de Reconhecimento de Dispensa de Inscrição Estadual de Microprodutor Rural - TDI.
Reconheço que o(s) microprodutor(es) rural(is) abaixo cumpriu(ram) a exigência do art. 26 da Portaria 114/02.

Gleisson Jean da Costa Alves CPF 964.656.031-87; Davino Braz da Silva CPF 482.132.251-04.
Hugo Jose Assmann, Gerente Fazendário.
Termo de Opção para a Realização/Prestação com Diferimento do ICMS.

Adalto Luciano Pinto-13.219.320-5; Alzira pelizani e Outra-13.354.565-2; Emerson Marchezan-13.354.860-0; Francisco Ferreira Camacho-13.354.967-4; Nélio Brasil Felipe-13.354.892-9;
Odécio Alves Capistrano-13.354.529-6; Rodrigo Acco-13.355.486-4.
Hugo José Assmann - Gerente Fazendário.

CAMPO VERDE

TERMO DE OPÇÃO PARA A REALIZAÇÃO/PRESTAÇÃO COM DIFERIMENTO DO ICMS.
Nome. VALDINHO ALVES PESSOA, Insc. Estadual.13.356.039-2
Erlí Aparecida Silva Souza - Gerente.

PONTES E LACERDA

TERMO DE RECONHECIMENTO DE DISPENSA DE INSCRIÇÃO ESTADUAL DE MICRO PRODUTOR RURAL – TDI
TDI N° 012/2008
Reconheço que o(s) Micro(s) Produtor(es) Rural(is) abaixo relacionado(s):
NOME: **ADMIR SOARES DIAS**

CPF N°: 912.335.501-87

RG N°: 1441611-4 SSP/MT

NOME DA PROPRIEDADE: SÍTIO SANTO ANTÔNIO

VENCIMENTO DO CONTRATO OU DECLARAÇÃO:

NOME: **MARIA FRANCISCA DE PAULA COUTO**

CPF N°: 894.626.967-72

RG N°: 079.713.52-5 SSP/RJ

NOME DA PROPRIEDADE:

VENCIMENTO DO CONTRATO OU DECLARAÇÃO:

Apresentou(ram) junto à esta Agência Fazendária documento(s) comprobatório(s) que explora atividade(s) rural(is) em área com extensão inferior a 100 hectares, atendendo aos dispositivos do § 19 do Artigo 26 da Portaria 114/2002. Rozemar Conceição Nogueira Schuenck - Agente de

Administração Fazendária.

RONDONÓPOLIS

TERMO DE VISTA

Empresa: BOULEVARD PISCINAS LTDA.
Inscrição Estadual: 13.201.407-6 PAT n: 8660/07 NAI n: 26684001900044200615 de 27/12/2006
Endereço: Av. Fernando Correa da Costa nº 1.931, bairro Birigui. Tendo em vista a retificação da NAI nº 26684001900044200615 às fls. 57/60 dos autos, pelo autuante, abrimos vista do PAT N° 8660 da empresa BOULEVARD PISCINAS LTDA estabelecida à Av. Fernando Correa da Costa n°

1.931, bairro Birigui, município de Rondonópolis, devolvendo-lhe o prazo de 30 (trinta) dias, contados a partir da data de publicação deste no Diário Oficial do Estado de Mato Grosso, para pagamento ou apresentação de impugnação na Agência Fazendária de Rondonópolis, sito a Av Amazonas 533, edifício Verona, no horário de 9:00 às 16:00, conforme dispõe o artigo 477-C do RICMS. O não cumprimento deste, no prazo acima mencionado, implicará na lavratura do Termo de Revelia e remessa do processo ao Órgão da Receita Pública encarregada da gestão, cobrança e inscrição do crédito tributário em Dívida Ativa, nos termos do artigo 32, § único da Lei 8797/2008. Pedro Fernandes de Camargo - Gerente Fazendário.

SÃO FELIX DO ARAGUAIA

TERMO DE RECONHECIMENTO DE DISPENSA DE INSCRIÇÃO ESTADUAL DE MICROPRODUTOR RURAL - TDI. Nº 09/2008

Reconheço que o(s) microprodutor(es) rural(is) abaixo cumpriu(ram) a exigência do art. 26 da Portaria 114/02.

ANTONIO LUSTOSA DE CARVALHO – 604.584.701-63; BENICIO DA SILVA MATOS – 430.832.771-72; DOUGLAS DIONIZIO INACIO BRITO – 876.483.851-04; EDIVALDO PEREIRA REIS – 513.938.911-87; JUSTINIANO RODRIGUES BARBOSA – 328.828.311-53; HAGACI ALVES DE SOUZA – 802.509.041-87; JOSÉ ROSENDO DE LIMA – 243.523.731-68; LUIZ ALVES DE SOUZA – 106.061.731-53; MARIA DO CARMO FARIAS DE OLIVEIRA – 599.622.081-49; MARIA APARECIDA AUXILIADORA DA SILVA – 060.636.006-98; MARIA DIAS DOS SANTOS – 495.917.461-72; MARIA DE FÁTIMA DA SILVA – 734.793.811-20; SEBASTIÃO DA SILVA BRITO – 161.241.111-87; SONIA ALVES DE MELO – 961.720.021-04; VALDERES PEREIRA ABREU – 535.506.761-15; WESLEY GONÇALVES MONTEL – 827.109.613-72; ZULMIRA ALVES DE ARAUJO.

Sandra Eliane Paulo de Carvalho – mat. n.º 48829001-5.

SAPEZAL

TERMO DE OPÇÃO

Relação dos Contribuintes que Optaram pela Realização de Operação/Prestação com Diferimento do ICMS (port.079/2000)

Natalino Dalla Bona - 13.352.906-1, Mail Terezinha Baniski Muffato - 13.327.749-6, Waldir José Rotta - 13.355.377-9. Clemilda Rodrigues Batista – Gerente Fazendária.

SEMA

SECRETARIA DE ESTADO DE MEIO AMBIENTE

PORTARIA Nº. 85, DE 06 DE JUNHO DE 2008.

Institui a Comissão de Tomada de Contas Especial no âmbito da Secretaria de Estado do Meio Ambiente.

O SECRETÁRIO DE ESTADO DO MEIO AMBIENTE, no uso das atribuições constitucionais que lhe confere o Art.71, inciso VIII, da Constituição Estadual, e legais, que lhe confere a Lei Complementar nº 214, de 23 de junho de 2005, e

Considerando o disposto no art. 13, da Lei Complementar nº 269, de 22 de janeiro de 2007;

Considerando a necessidade de instituir Comissão para analisar as prestações de contas em atraso de Diárias, Adiantamentos e Convênios;

RESOLVE:

Art. 1º Instituir a Comissão de Tomada de Contas Especial, no âmbito da Secretaria de Estado do Meio Ambiente – SEMA.

Art. 2º A Comissão prevista no Art. 1º, será composta pelos seguintes servidores:

I – Presidente:

a) Pedro Aurélio da Silva

II – Membros:

b) Belgrano Anacleto de Souza

c) Suzana da Silva

d) Sheyla Martins Rodrigues

Art. 3º Esta Portaria entrará em vigor na data de sua publicação.

Cuiabá/MT, de junho de 2008.

REGISTRADA,
PUBLICADA,
CUMPRADA-SE.

LUIZ HENRIQUE CHAVES DALDEGAN
Secretário de Estado do Meio Ambiente

SINFRA

SECRETARIA DE ESTADO DE INFRA-ESTRUTURA

PORTARIA / SINFRA/Nº/ 360/08

O SECRETÁRIO DE ESTADO DE INFRA-ESTRUTURA, no uso de suas atribuições legais, RESOLVE: INSTITUIR, uma Comissão formada pelos servidores adiante nomeados com a finalidade de Supervisionar, Fiscalizar e Efetuar Medições e Recebimentos para execução de Serviços de Conservação de Rodovia Pavimentada, na Rodovia MT – 338/160; Trecho: Juara – Porto dos Gaúchos, com extensão de 42,80 Km, de Conformidade com o Instrumento Contratual nº 141 /

2.008/00/00 – ASJU. DIA: 02/06/08

A Firma: GIRALDELLI & GIRALDELLI LTDA-ME

COMISSÃO:

ENGº ULISSES UBIRAJARA NÉSPOLLI

- FISCAL

ENGº LUIS CARLOS FERREIRA

- MEMBROS

ENGº ZENILDO PINTO DE CASTRO FILHO

- MEMBROS

CUMPRADA-SE:

SECRETARIA DE ESTADO DE INFRA-ESTRUTURA, em Cuiabá-MT, 04 de junho de 2008.

PORTARIA / SINFRA/Nº/ 361/08

O SECRETÁRIO DE ESTADO DE INFRA-ESTRUTURA, no uso de suas atribuições legais, RESOLVE: INSTITUIR, uma Comissão formada pelos servidores adiante nomeados com a finalidade de Supervisionar, Fiscalizar e Efetuar Medições e Recebimentos para execução dos serviços de Pavimentação de Rodovia, na Rodovia MT – 175 (Trevo de Sonho Azul), Trecho: Entrº BR – 174 – Mirassol D' Oeste; Sub-Trecho: Acesso ao Distrito de Sonho Azul, numa extensão de 0,65 Km, de Conformidade com o Instrumento Contratual nº 127/2.008/00/00 – ASJU. Dia: 02/06/08.

À FIRMA: CONSTRUTORA CAMPESATTO LTDA.

COMISSÃO:

ENGº MARCOS GUIMARÃES BANDEIRA

- FISCAL

ENGº DELVAN ROSA PARREIRA

- MEMBROS

ENGº PAULO ROBERTO S. DORILÉO

- MEMBROS

CUMPRADA-SE: SECRETARIA DE ESTADO DE INFRA-ESTRUTURA, em Cuiabá-MT, 04 de junho de 2008.

PORTARIA / SINFRA/Nº/ 367/08

O SECRETÁRIO DE ESTADO DE INFRA-ESTRUTURA, no uso de suas atribuições legais,

RESOLVE:

INSTITUIR, uma Comissão formada pelos servidores adiante nomeados com a finalidade de Supervisionar, Fiscalizar e Efetuar Medições e Recebimentos para Aquisição de Emulsão Asfáltica Catiônica RR-2C Tonelada, Emulsão Asfáltica RL-1C, Tonelada, E Cimento Asfáltico 50/70, Tonelada para serem utilizados nas Obras de Recapeamento do Aeroporto de Sinop, de Conformidade com o CONTRATO nº 105 / 2.008/00/00 – ASJU. Retroagir para o dia: 11/04/08

EMPRESA: GRECA DISTRIBUIDORA DE ASFALTOS LTDA.

COMISSÃO:

ENGº ULISSES UBIRAJARA NÉSPOLLI

- FISCAL

ENGº MANOEL VALÉRIO DA SILVA NETO

- MEMBROS

ENGº ALAOR ALVELOS Z. DE PAULA

- MEMBROS

CUMPRADA-SE:

SECRETARIA DE ESTADO DE INFRA-ESTRUTURA, em Cuiabá-MT, 04 de junho de 2008.

PORTARIA / SINFRA/Nº/ 368/08

O SECRETÁRIO DE ESTADO DE INFRA-ESTRUTURA, no uso de suas atribuições legais,

RESOLVE:

INSTITUIR, uma Comissão formada pelos servidores adiante nomeados com a finalidade de Supervisionar, Fiscalizar e Efetuar Medições e Recebimentos para Execução dos Serviços de Pavimentação Asfáltica da Rodovia MT – 339, Trecho: Glória D' Oeste – São José dos Quatro Marcos; Sub-Trecho: Glória D' Oeste – São José dos Quatro Marcos, numa extensão de 20,00 Km, de Conformidade com o Instrumento Contratual nº 108/2.008/00/00 – ASJU. Dia: 03/06/08.

À FIRMA: CONSTRUTORA CAMPESATTO LTDA.

COMISSÃO:

ENGº DELVAN ROSA PARREIRA

- FISCAL

ENGº PAULO ROBERTO S. DORILÉO

- MEMBROS

ENGº MARCOS GUIMARÃES BANDEIRA

- MEMBROS

CUMPRADA-SE:

SECRETARIA DE ESTADO DE INFRA-ESTRUTURA, em Cuiabá-MT, 04 de junho de 2008.

PORTARIA / SINFRA/Nº/ 369/08

O SECRETÁRIO DE ESTADO DE INFRA-ESTRUTURA, no uso de suas atribuições legais,

RESOLVE:

INSTITUIR, uma Comissão formada pelos servidores adiante nomeados com a finalidade de Supervisionar, Fiscalizar e Efetuar Medições e Recebimentos para elaboração da Adequação do Projeto Executivo de Implantação e Pavimentação para Classe II, da Rodovia: BR – 163/MT, no Trecho: Garantã do Norte – Divisa MT-PA, com extensão de 50,66 Km, de Conformidade com o Instrumento Contratual nº 154/2.008/00/00 – ASJU. Retroagir para o dia: 02/06/08.

À FIRMA: AGRITOP – TOPOGRAFIA GEODÉSIA E PROJETOS LTDA.

COMISSÃO:

ENGº TERCIO LACERDA DE ALMEIDA

- FISCAL

ENGº PAULO ROBERTO S. DORILÉO

- MEMBROS

ENGº CARLOS VITOR ALVES MARTINS

- MEMBROS

CUMPRADA-SE:

SECRETARIA DE ESTADO DE INFRA-ESTRUTURA, em Cuiabá-MT, 04 de junho de 2008.

A SECRETARIA DE ESTADO DE INFRA – ESTRUTURA, através da Superintendência de Obras e Transportes – SUOT, torna público que, pelos expedientes abaixo relacionados, a Ordem de Início de Serviços, conforme estão discriminadas, todas do sistema de Rodovias Pavimentadas.

EXPEDIENTES	SERVIÇOS	INSTRUMENTO CONTRATUAIS	EMPRESAS CONTRATADAS	RODOVIA
SUOT/OS/Nº 065/08 02/06/08	CONSERVAÇÃO	141/08/00/00-ASJU	GIRALDELLI & GIRALDELLI - ME	MT - 338/160
SUOT/O.S/Nº 066/08 02/06/08	PAVIMENTAÇÃO	127/08/00/00 - ASJU	CONSTRUTORA CAMPESATTO LTDA	MT – 175

SUOT/O.S/Nº 067/08 03/06/08	PAVIMENTAÇÃO	108/08/00/00 - ASJU	CONSTRUTORA CAMPESATTO LTDA	MT - 339
SUOT/O.S/Nº 068/08 02/06/08	PROJETO EXECUTIVO	154/08/00/00 - ASJU	AGRITOP LTDA	BR - 163/MT

Cuiabá, 04 de junho de 2.008.
Engº Orlando Monteiro da Silva
Superintendente de Obras de Transportes

SECRETARIA DE ESTADO DE INFRA-ESTRUTURA
RESULTADO DE HABILITAÇÃO
TOMADA DE PREÇOS - EDITAL Nº 018/2008

A Secretaria de Estado de Infra-Estrutura, através da Superintendência de Licitação, torna público para conhecimento dos interessados que ficaram HABILITADAS as seguintes empresas: ATRATIVA ENGENHARIA LTDA, ENGEPONTE CONSTRUÇÕES LTDA, VIA ÁPIA - PROJETOS E CONSTRUÇÕES LTDA e SOTEF - SOCIEDADE TÉCNICA DE ENGENHARIA E FUNDAÇÕES LTDA. Fica estabelecida a data do dia 10/06/2008, às 08:30 horas para abertura dos envelopes de propostas de preços.

Cuiabá, 06 de junho de 2008.
 Eduardo Tomio Iwashita
 Superintendente de Licitação
 VISTO
 Vilceu Francisco Marcheti
 Secretário de Estado de Infra-Estrutura

Extrato do Termo Aditivo Nº 433/2006/01/01 - ASJU
 Processo nº 523535/2007-SINFRA

Objeto do Contrato: Construção do Centro de Referência para Produção e Comercialização de Artesanato, no Município de Vila Bela da Santíssima Trindade - MT.
 Objeto do Termo: Aditar ao Instrumento Contratual nº 433/2006/00/00-ASJU o valor de R\$ 73.270,40 (setenta e três mil, duzentos e setenta reais e quarenta centavos) e a Dotação Orçamentária: 24101.0001.23.695.185.3700.9900.44905100.261.1.1 - NE 24101.0001.08.00317-1 e 24101.0001.23.695.185.3698.9900.44905100.100.1.1 - NE 24101.0001.08.00322-8.
 PARTES: G. DE ALMEIDA BRITO E A SECRETARIA DE ESTADO DE INFRA-ESTRUTURA

Extrato do Termo Aditivo Nº 480/2004/01/01 - ASJU
 Processo nº 213844/2008-SINFRA

Objeto do Contrato: Supervisão, Acompanhamento e Controle da Obra de Pavimentação Asfáltica na Rodovia MT-483, Trecho: Entrº BR-163 - Gleba Barreiro - Entrº MT-222, com extensão de 75,0 km.
 Objeto do Termo: Aditar ao Instrumento Contratual nº 480/2004/00/00-ASJU o prazo de 210 (duzentos e dez) dias e o valor de R\$ 201.586,95 (duzentos e um mil, quinhentos e oitenta e seis reais e noventa e cinco centavos).
 PARTES: SSM - CONSULTORIA, PROJETOS E CONSTRUÇÕES LTDA E A SECRETARIA DE ESTADO DE INFRA-ESTRUTURA.

SEJUSP

SECRETARIA DE ESTADO DE JUSTIÇA E SEGURANÇA PÚBLICA

EDITAL

O SECRETÁRIO DE ESTADO DE JUSTIÇA E SEGURANÇA PÚBLICA, no uso de suas atribuições legais e,

Considerando o Edital de Processo Seletivo Simplificado para provimento de vagas e formação de Cadastro de Reserva (CR), através de contratação temporária para o quadro de servidores do Sistema Prisional e Sistema Socioeducativo, publicado no D.O. E de 20/07/07, bem como, o respectivo resultado publicado no D.O. E de 21/08/07, bem como,

Considerando ainda, o Edital do Processo Seletivo Simplificado para provimento de vagas e formação de Cadastro de Reserva (CR), através de contratação temporária para o quadro de servidores do Sistema Prisional, publicado no dia D.O. E de 30/10/07, bem como, o respectivo resultado publicado no D.O.E.resultado de 11/12/07:

Considerando as rescisões Contratuais, a pedido, abaixo relacionadas de acordo com o nome/cargo /lotação:

- Maria Vieira Paes – Agente Prisional do sistema Prisional – Cadeia Publica de Barra do Bugres.

Considerando as desistências dos candidatos convocados nos D.O.E de 27/05/08, e conseqüente desclassificação em razão ao não comparecimento no prazo estipulado, abaixo relacionadas de acordo com o nome/cargo /lotação:

- Adair da Silva Araujo – Agente Prisional do Sistema Prisional – Cadeia Publica de Aripuana;
- Jarley Ribeiro da Silva – Agente Prisional do Sistema Prisional – Cadeia Publica de Itiquira;
- Ueliton Souza Bravo – Agente Prisional do Sistema Prisional – Cadeia Publica de Araputanga.

Considerando o numero de vagas existentes para provimento do cargo de Agente Orientador devidamente previstas no TAC- (Termo de Ajustamento de Conduta).

RESOLVE:

CONVOCAR os Candidatos abaixo relacionados para provimento de vagas, através de contratação temporária de pessoal, de acordo com os respectivos cargos/lotações:

Lotação: Cadeia Publica de Barra do Bugres /Cargo: Agente Prisional do Sistema Prisional – Feminina (Vagas: CR / 44 horas semanais) Início das atividades a partir da circulação deste Edital (Conforme Resultado no D.O. E de 21/08/07)			
02	Ana Maria Gomes de Arruda	Classificada	

Lotação: Cadeia Publica de Aripuana /Cargo: Agente Prisional do Sistema Prisional – Masculino (Vagas: CR / 44 horas semanais) Início das atividades a partir da circulação deste Edital (Conforme Resultado no D.O. E de 21/08/07)			
04	João Lucas da Silva	Classificado	

Lotação: Cadeia Publica de Itiquira /Cargo: Agente Prisional do Sistema Prisional – Masculino (Vagas: CR / 44 horas semanais) Início das atividades a partir da circulação deste Edital (Conforme Resultado no D.O. E de 21/08/07)		
04	Heli Manoel Carvalho Marques	Classificado

Lotação: Cadeia Publica de Araputanga/Cargo: Agente Prisional do Sistema Prisional – Masculino (Vagas: CR / 44 horas semanais) Início das atividades a partir da circulação deste Edital (Conforme Resultado no D.O. E de 21/08/07)		
05	Geancarlos Pereira	Classificado

Cargo: Agente Orientador do Sistema Socioeducativo - Masculino (Vagas: CR / 44 horas semanais).Lotação: Centro Socioeducativo - Polo Cuiabá. (Conforme Resultado no D.O. E de 21/08/07)		
65	Marcelino de França Filho	Classificado
66	André Penha de Souza	Classificado
67	Delsi Becker	Classificado
68	Everton Pereira Moura	Classificado

Os candidatos convocados para provimento de vagas nas unidades prisionais do interior do Estado, deverão comparecerem nas respectivas unidades de lotação, para assinatura dos contratos de serviço temporário e os candidatos do pólo de Cuiabá devera comparecer na sede da SEJUSP, localizada na Avenida Transversal, S/N, Bloco B, Anexo 2, 2º Piso, Bairro Centro Político Administrativo – Cuiabá/MT

Os convocados terão o prazo de 05 (Cinco) dias úteis, a contar da circulação deste, para se apresentarem munidos da documentação exigida para a formalização dos contratos, sendo que o não atendimento de quaisquer das exigências editalicias implicará na desclassificação dos respectivos candidatos.

Publique-se. Cumpra-se.
 Secretaria de Estado de Justiça e Segurança Pública, em Cuiabá, 05 de Junho de 2008.

DIÓGENES GOMES CURADO FILHO
 Secretário de Estado de Justiça e Segurança Pública

PMMT

POLÍCIA MILITAR

PORTARIA Nº 370/DARH-1 SEC./08

O Comandante Geral da Polícia Militar do Estado de Mato Grosso, no uso de suas atribuições legais conferida pelo Artigo 1º do Decreto Estadual nº 1.689, de 19 de outubro de 1973.

RESOLVE:

1. Desligar por Falecimento do serviço ativo da Polícia Militar do Estado de Mato Grosso, e conseqüentemente do Batalhão de Operações Especiais, **FLESMANN JUSTINIANO CARDOSO – 3º SGT PM**, retroagindo seus efeitos a contar de 17 de Maio de 2008, com fulcro no caput Artigo 110 da Lei Complementar nº 231, de 15Dez05 (Estatuto dos Militares do Estado de Mato Grosso), que deu como causa da morte Choque Hipovolêmico, Politraumatismo, Acidente de Trânsito conforme consta Declaração de Óbito nº 11274044 datada de 17/05/2008.

2. O Batalhão de Operações Especiais, deverá recolher todos os documentos, fardamentos, carteira de identificação militares pessoal e dependentes, armamentos e apetrechos da fazenda pública estadual de posse do **ex-3º SGT PM FLESMANN JUSTINIANO CARDOSO** e encaminhar a Diretoria Adjunta de Recursos Humanos da PMMT.

3. A Diretoria Adjunta de Recursos Humanos – 2 deverá tomar as medidas legais e administrativas quanto aos proventos do **ex-3º SGT PM FLESMANN JUSTINIANO CARDOSO**.

4. Esta Portaria entrará em vigor a partir da data de sua publicação em BCG.

5. Publique-se e cumpra-se.

Quartel do Comando Geral em Cuiabá–MT, 04 de Junho de 2008.

 CEL. PM ANTONIO BENEDITO DE CAMPOS FILHO
 Comandante-Geral da Polícia Militar

PORTARIA Nº371/DARH-1 SEC./08

O Comandante Geral da Polícia Militar do Estado de Mato Grosso, no uso de suas atribuições legais conferida pelo Artigo 1º do Decreto Estadual nº 1.689, de 19 de outubro de 1973,

RESOLVE:

1. Excluir a Pedido do serviço ativo da Polícia Militar do Estado de Mato Grosso e conseqüentemente do CR-I, o **Soldado PM GEANCARLOS DE SOUZA NASCIMENTO**, a contar de 03 de Junho de 2008, com fulcro no Artigo 127, Inciso I, § 1º, da Lei Complementar nº 231, de 15 de Dezembro de 2005 (Estatuto dos Servidores Públicos Militares), por não haver mais interesse em permanecer nas fileiras da Corporação.

2. Foi entregue pelo **Ex – Soldado PM GEANCARLOS DE SOUZA NASCIMENTO**, nesta Diretoria Adjunta de Recursos Humanos a Carteira de Identificação, bem como os apetrechos da Fazenda Pública Estadual na Diretoria Adjunta de Logística e Patrimônio, conforme termo de entrega arquivado em sua pasta funcional.

3. A Diretoria Adjunta de Recursos Humanos – 2, deverá tomar as medidas legais e administrativas quanto aos proventos da **Ex - Soldado PM GEANCARLOS DE SOUZA NASCIMENTO**.

4. Publique-se e cumpra-se.

Quartel do Comando Geral em Cuiabá–MT, 05 de Junho de 2008.

 CEL. PM ANTONIO BENEDITO DE CAMPOS FILHO
 Comandante-Geral da Polícia Militar

PORTARIA Nº 372/DARH-1.SEC/08

O Comandante Geral da Polícia Militar do Estado de Mato Grosso, no uso de suas atribuições legais conferida pelo Artigo 1º do Decreto Estadual nº 1.689, de 19 de outubro de 1973.

RESOLVE:

1. Agregar o **Tenente Coronel PM WILLIAM DOUGLAS MONTEIRO DOS SANTOS**, pertencente ao efetivo do Quartel do Comando Geral, fins concorrer as Eleições Municipais para o cargo de vereador no município de Água Boa – MT em 05 de Outubro de 2008, a contar de 05 de Junho de 2008, tendo em vista o que dispõe o Art. 96, II; Art. 99, X; Art. 136, § 1º, III, alínea "m" da Lei Complementar nº 231 de 15Dez05.

2. Esta Portaria entrará em vigor, a contar de 05/06/2008.

3. Publique-se, registre-se e cumpra-se.

Quartel do Comando Geral em Cuiabá-MT, 05 de Junho de 2008.



RG PMMT 874.687

SEDUC

SECRETARIA DE ESTADO DE EDUCAÇÃO

PORTARIA N. 117/2008-CEE/MT.

O PRESIDENTE DO CONSELHO ESTADUAL DE EDUCAÇÃO DE MATO GROSSO, no uso de suas atribuições legais, considerando as disposições contidas na Resolução n. 384/04-CEE/MT, e tendo em vista o que constam dos Processos n. 4145 e 4146/07-CEE/MT, e do Parecer n. 168/08-CEE/MT, de 01 de abril de 2008, da Câmara de Educação Básica-CEB/CEE-MT,

RESOLVE:

Art. 1º - Recredenciar para ministrar a Educação Básica por 04 (quatro) anos, no período de 01 de janeiro de 2008 a 31 de dezembro de 2011, **Instituto Cuiabano de Educação Infantil e Ensino Fundamental**, sediado na Rua Guilherme Hahin, n. 43, Bairro Jardim Tropical, município de Cuiabá, mantido por Marina Germano Arruda-ME, inscrito no CNPJ sob o n. 03 620.439/001-05.

Art. 2º - Para que o **Instituto Cuiabano de Educação Infantil e Ensino Fundamental** possa ministrar a Educação Básica, objeto desta Portaria, as Etapas e/ou Modalidades de Ensino a serem ofertadas, devem estar devidamente autorizadas por este Conselho, nos termos da Resolução n. 384/04-CEE/MT.

Art. 3º - Esta Portaria entra em vigor na data de sua publicação.

REGISTRADA

PUBLICADA

C U M P R A - S E

Cuiabá, 23 de abril de 2008.

Prof Geraldo Grossi Júnior
Presidente do CEE/MT

PORTARIA Nº 123/2008/GS/SEDUC/MT

O Secretário de Estado de Educação, no uso de suas atribuições legais que lhe confere o art. 75, §1º da Lei Complementar nº. 207 de 29.12.2004, e, considerando a justificativa apresentada pela Comissão Processante no processo nº. 383006/2007,

RESOLVE:

Art. 1º - Prorrogar por igual período os efeitos da Portaria nº.378/2007/GS/SEDUC/MT publicada no Diário Oficial 04/10/2007 pág.14, que instituiu a instauração de Processo Administrativo Disciplinar nº.383006/2007, Escola Estadual Senador Teotônio Vilela, no município de Araputanga/MT.

Art. 2º - Registre-se, Publique-se e Cumpra-se.

Cuiabá, 05 de junho de 2008.

Ságuas Moraes Sousa

Secretário de Estado de Educação

PORTARIA Nº 124/2008/GS/SEDUC/MT

O Secretário de Estado de Educação, no uso de suas atribuições legais que lhe confere o art. 75, §1º da Lei Complementar nº. 207 de 29.12.2004, e, considerando a justificativa apresentada pela Comissão Processante, no processo nº. 296290/2007,

RESOLVE:

Art. 1º - Prorrogar por igual período os efeitos da Portaria nº.379/2007/GS/SEDUC/MT publicada no Diário Oficial 04/10/2007 pág.14; que instituiu a instauração de Processo Administrativo Disciplinar nº. 296290/2007 no município de São José dos Quatro Marcos/MT.

Art. 2º - Registre-se, Publique-se e Cumpra-se.

Cuiabá, 05 de junho de 2008.

Ságuas Moraes Sousa

Secretário de Estado de Educação

PORTARIA Nº 125/2008/GS/SEDUC/MT

O Secretário de Estado de Educação, no uso de suas atribuições legais que lhe confere o art. 75, §1º da Lei Complementar nº. 207 de 29.12.2004, e, considerando a justificativa apresentada pela Comissão Processante no processo nº 422957/07,

RESOLVE:

Art. 1º - Prorrogar por igual período os efeitos da Portaria nº.359/2007/GS/SEDUC/MT

publicada no Diário Oficial 01/10/2007 pág.17, que instituiu a instauração de Processo Administrativo Disciplinar nº. 422957/07 (CENFOR DE RONDONÓPOLIS).

Art. 2º - Registre-se, Publique-se e Cumpra-se.

Cuiabá, 05 de junho de 2008.

Ságuas Moraes Sousa

Secretário de Estado de Educação

PORTARIA Nº.126/2008/GS/SEDUC/MT

O Secretário de Estado de Educação, no uso de suas atribuições legais que lhe confere o art. 75, §1º da Lei Complementar nº. 207 de 29.12.2004, e considerando a justificativa apresentada pela Comissão Processante, no processo nº 422967/07,

RESOLVE:

Art. 1º - Prorrogar por igual período os efeitos da Portaria nº.361/2007/GS/SEDUC/MT publicada no Diário Oficial 01/10/2007 pág.17, que instituiu a instauração de Processo Administrativo Disciplinar nº. 422967/07 (CENFOR DE SINOP).

Art. 2º - Registre-se, Publique-se e Cumpra-se.

Cuiabá, 05 de junho de 2008.

Ságuas Moraes Sousa

Secretário de Estado de Educação

PORTARIA Nº. 127/2008/GS/SEDUC/MT

O Secretário de Estado de Educação, no uso de suas atribuições legais que lhe confere o art. 75, §1º da Lei Complementar nº. 207 de 29.12.2004, e considerando a justificativa apresentada pela Comissão Processante, no processo nº. 422959/07,

RESOLVE:

Art. 1º - Prorrogar por igual período os efeitos da Portaria nº.360/2007/GS/SEDUC/MT publicada no Diário Oficial 01/10/2007 pág.17, que instituiu a instauração de Processo Administrativo Disciplinar nº. 422959/07 (CENFOR DE ALTA FLORESTA).

Art. 2º - Registre-se, Publique-se e Cumpra-se.

Cuiabá, 05 de junho de 2008.

Ságuas Moraes Sousa

Secretário de Estado de Educação

PORTARIA Nº. 128/2008/GS/SEDUC/MT

O Secretário de Estado de Educação, no uso de suas atribuições legais que lhe confere o art. 75, §1º da Lei Complementar nº. 207 de 29.12.2004, e, considerando a justificativa apresentada pela Comissão Processante no processo n.º 422938/2007.

RESOLVE:

Art. 1º - Prorrogar por igual período os efeitos da Portaria nº.362/2007/GS/SEDUC/MT publicada no Diário Oficial 01/10/2007 pág.17, que instaurou o Processo Administrativo Disciplinar nº. 422938/2007 (CENFOR DE BARRA DO GARÇAS).

Art. 2º - Registre-se, Publique-se e Cumpra-se.

Cuiabá, 05 de junho de 2008.

Ságuas Moraes Sousa

Secretário de Estado de Educação

PORTARIA N. 133/2008-CEE/MT.

O PRESIDENTE DO CONSELHO ESTADUAL DE EDUCAÇÃO DE MATO GROSSO, no uso de suas atribuições legais, considerando as disposições contidas na Resolução n. 384/04-CEE/MT, e tendo em vista o que consta do Processo n. 3461/07 e 3824/07CEE/MT, e do Parecer n. 234/08-CEE/MT, de 06 de maio de 2008, da Câmara de Educação Básica-CEB/CEE-MT,

RESOLVE:

Art. 1º - Credenciar para ministrar a Educação Básica por 04 (quatro) anos, no período de 01 de janeiro de 2008 a 31 de dezembro de 2011, a **Escola Estadual Marechal Rondon**, sediada à Rua Joaquim Murinho n. 1704, Município de Rosário Oeste mantida pelo Estado.

Art. 2º - Para que a **Escola Estadual Marechal Rondon** possa ministrar a Educação Básica, objeto desta Portaria, as Etapas e/ou Modalidades de Ensino a serem ofertadas, devem estar devidamente autorizadas por este Conselho, nos termos da Resolução n. 384/04-CEE/MT.

Art. 3º - Esta Portaria entra em vigor na data de sua publicação.

REGISTRADA

PUBLICADA

C U M P R A - S E

Cuiabá, 15 de maio de 2008.

Prof Geraldo Grossi Júnior
Presidente do CEE/MT

PORTARIA N. 136/2008-CEE/MT.

O PRESIDENTE DO CONSELHO ESTADUAL DE EDUCAÇÃO DE MATO GROSSO, no uso de suas atribuições legais, considerando as disposições contidas na Resolução n. 384/04-CEE/MT, e demais legislação vigente da Educação Básica.

RESOLVE:

Art. 1º - Recredenciar para ministrar a Educação Básica por 04 (quatro) anos, no período de 01 de janeiro de 2008 a 31 de dezembro de 2011, **Escolas Estaduais**, mantidas pelo Estado, conforme menciona.

- **Município de Barra do Garças**

- Processos n. 3895,3896 e 3897/07-CEE/MT.

- **Escola Estadual Francisco Dourado**

- Localizada à Avenida Araguaia Quadra 19 s/n., Jardim Amazonas

- Parecer n. 255/08-CEE/MT de 13 de maio de 2008.

- **Município de Porto Alegre do Norte**

- Processos n. 3346, 3347 e 3348/07-CEE/MT.

- **Escola Estadual Tapirapé**

- Localizada à Avenida Goiás, n.209
- Parecer n. 243/08-CEE/MT de 13 de maio de 2008.

- Município de Matupá

- Processos n. 3898 e 3899/07-CEE/MT.
- **Escola Estadual Antonio Ometto**
- Localizada à Avenida Hermínio Ometto, n.11B ZH1-001
- Parecer n. 247/08-CEE/MT de 13 de maio de 2008.

- Município de Jaciara

- Processos n. 3365 e 4274/07-CEE/MT.
- **Escola Estadual Marechal Rondon**
- Localizada à Rua Itararé, n.1640
- Parecer n. 248/08-CEE/MT de 13 de maio de 2008.

- Município de General Carneiro

- Processos n. 3520, 3619 e 3620/07-CEE/MT.
- **Escola Estadual Antonio Nonato Rocha**
- Localizada à Rua Principal,s./n.Distrito do Paredão Grande
- Parecer n. 252/08-CEE/MT de 13 de maio de 2008.

- Município de Apicás

- Processos n. 4264, 4265 e 4267/07-CEE/MT.
- **Escola Estadual Vinicius de Moraes**
- Localizada à Avenida Monteiro Lobato,s./n. Bairro Pioneiro
- Parecer n. 250/08-CEE/MT de 13 de maio de 2008

- Município de Várzea Grande

- Processos n. 3478, 3479 /07-CEE/MT.
- **Escola Estadual Adalgiza de Barros**
- Localizada à Rua Pedro Pedrossian, Bairro Centro
- Parecer n. 237/08-CEE/MT de 13 de maio de 2008

- Município de Lucas do Rio Verde

- Processos n. 1766/06, 3271 ;3272 e 3273/07-CEE/MT.
- **Escola Estadual José de Alencar**
- Localizada à Rua Getúlio Vargas, n. 145
- Parecer n. 240/08-CEE/MT de 13 de maio de 2008

Art. 2º - Para que as **Escolas Estaduais** acima mencionadas possam ministrar a Educação Básica, objeto desta Portaria, as Etapas e/ou Modalidades de Ensino a serem ofertadas, devem estar devidamente autorizadas por este Conselho, nos termos da Resolução n. 384/04-CEE/MT.

Art. 3º - Esta Portaria entra em vigor na data de sua publicação.

REGISTRADA **PUBLICADA**
C U M P R A - S E
Cuiabá, 15 de maio de 2008.

Prof Geraldo Grossi Júnior
Presidente do CEE/MT

PORTARIA N. 137/2008-CEE/MT.

O PRESIDENTE DO CONSELHO ESTADUAL DE EDUCAÇÃO DE MATO GROSSO, no uso de suas atribuições legais, considerando as disposições contidas na Resolução n. 384/04-CEE/MT, e tendo em vista o que constam dos Processos n. 129 e 130/08-CEE/MT, e do Parecer n. 245/08-CEE/MT, de 13 de maio de 2008, da Câmara de Educação Básica-CEB/CEE-MT,

R E S O L V E:

Art. 1º - Recredenciar para ministrar a Educação Básica por 04 (quatro) anos, no período de 01 de janeiro de 2008 a 31 de dezembro de 2011, o **Colégio Prebiteriano de Juína**, sediado à Avenida Carmem Miranda, n.381B Módulo 02, município de Juína, mantido pela Igreja Prebiteriana de Juína, inscrita no CNPJ N.03 238 821/0001 -59.

Art. 2º - Para que o **Colégio Prebiteriano de Juína** possa ministrar a Educação Básica, objeto desta Portaria, as Etapas e/ou Modalidades de Ensino a serem ofertadas, devem estar devidamente autorizadas por este Conselho, nos termos da Resolução n. 384/04-CEE/MT.

Art. 3º - Esta Portaria entra em vigor na data de sua publicação.

REGISTRADA **PUBLICADA**
C U M P R A - S E
Cuiabá, 15 de maio de 2008.

Prof Geraldo Grossi Júnior
Presidente do CEE/MT

PORTARIA N. 139/2008-CEE/MT.

O PRESIDENTE DO CONSELHO ESTADUAL DE EDUCAÇÃO DE MATO GROSSO, no uso de suas atribuições legais, considerando as disposições contidas na Resolução n. 384/04-CEE/MT, e demais legislação vigente da Educação Básica.

R E S O L V E:

Art. 1º - Recredenciar para ministrar a Educação Básica por 04 (quatro) anos, no período de 01 de janeiro de 2008 a 31 de dezembro de 2011, **Escolas Municipais**, mantidas pelos Municípios, conforme menciona.

- Município de Araputanga

- Processos n. 4036,4037 e 4038/07-CEE/MT.
- **Escola Municipal Professora Cleusa Braga Hortêncio**
- Localizada na Comunidade Rural Córrego das Botas
- Parecer n. 238/08-CEE/MT de 13 de maio de 2008.

- Município de Itaúba

- Processos n. 3646/07-CEE/MT.
- **Escola Municipal Monte Verde**
- Localizada na Fazenda Monte Verde
- Parecer n. 242/08-CEE/MT de 13 de maio de 2008.

- Município de Itaúba

- Processos n. 3645/07-CEE/MT.
- **Escola Municipal Castanhal**
- Localizada na BR 163 KM 920
- Parecer n. 239/08-CEE/MT de 13 de maio de 2008.

Art. 2º - Para que as **Escolas Municipais** acima mencionadas possam ministrar a Educação Básica, objeto desta Portaria, as Etapas e/ou Modalidades de Ensino a serem ofertadas, devem estar devidamente autorizadas por este Conselho, nos termos da Resolução n. 384/04-CEE/MT.

Art. 3º - Esta Portaria entra em vigor na data de sua publicação.

REGISTRADA **PUBLICADA**
C U M P R A - S E
Cuiabá, 15 de maio de 2008.

Prof Geraldo Grossi Júnior
Presidente do CEE/MT

PORTARIA N. 142/2008-CEE/MT.

O PRESIDENTE DO CONSELHO ESTADUAL DE EDUCAÇÃO DE MATO GROSSO, no uso de suas atribuições legais, considerando as disposições contidas na Resolução n. 384/04-CEE/MT, demais legislação vigente da Educação Básica.

R E S O L V E:

Art. 1º - Recredenciar para ministrar a Educação Básica por 04 (quatro) anos, no período de 01 de janeiro de 2008 a 31 de dezembro de 2011, **Escolas Estaduais**, mantidas pelo Estado, conforme menciona.

- Município de Barra do Bugres

- Processos n. 3731 e 3732/07-CEE/MT.
- **Escola Estadual 15 de Outubro**
- Localizada à Rua Gustavo Henrique Oenning n.451, Bairro Maracanã
- Parecer n. 268/08-CEE/MT.

- Município de Nova Xavantina

- Processos n. 3788/07-CEE/MT.
- **Escola Estadual Ministro João Alberto**
- Localizada à Avenida Expedição Roncador Xingu, n.275.
- Parecer n. 269/08-CEE/MT.

- Município de Querência

- Processos n. 4031;4032 e 4033/07-CEE/MT.
- **Escola Estadual 19 de Dezembro**
- Localizada à Rua Francisco Schneider s./n.
- Parecer n. 263/08-CEE/MT.

- Município de Rondonópolis

- Processos n. 3837 e 3838/07-CEE/MT.
- **Escola Estadual La Salle**
- Localizada à Rua 13 de maio, n.699
- Parecer n. 273/08-CEE/MT.

Art. 2º - Para que as **Escolas Estaduais** acima mencionadas possam ministrar a Educação Básica, objeto desta Portaria, as Etapas e/ou Modalidades de Ensino a serem ofertadas, devem estar devidamente autorizadas por este Conselho, nos termos da Resolução n. 384/04-CEE/MT.

Art. 3º - Esta Portaria entra em vigor na data de sua publicação.

REGISTRADA **PUBLICADA**
C U M P R A - S E
Cuiabá, 30 de maio de 2008.

Prof Geraldo Grossi Júnior
Presidente do CEE/MT

PORTARIA N. 143/2008-CEE/MT.

O PRESIDENTE DO CONSELHO ESTADUAL DE EDUCAÇÃO DE MATO GROSSO, no uso de suas atribuições legais, considerando as disposições contidas na Resolução n. 384/04-CEE/MT, e tendo em vista o que constam dos Processos n. 3996 e 3997/07-CEE/MT, e do Parecer n. 270/08-CEE/MT, de 20 de maio de 2008, da Câmara de Educação Básica-CEB/CEE-MT,

R E S O L V E:

Art. 1º - Recredenciar para ministrar a Educação Básica por 04 (quatro) anos, no período de 01 de janeiro de 2008 a 31 de dezembro de 2011, o **Centro Educacional de Ensino Especial**, sediado à Rua João Pessoa n. 85, Bairro Jardim das Oliveiras, Município de Nova Xavantina, mantido pela APAE – Associação de Pais e Amigos dos Excepcionais, inscrita no CNPJ sob n. 02.030.068/0001-49.

Art. 2º - Para que o **Centro Educacional de Ensino Especial** possa ministrar a Educação Básica, objeto desta Portaria, as Etapas e/ou Modalidades de Ensino a serem ofertadas, devem estar devidamente autorizadas por este Conselho, nos termos da Resolução n. 384/04-CEE/MT.

Art. 3º - Esta Portaria entra em vigor na data de sua publicação.

REGISTRADA **PUBLICADA**
C U M P R A - S E
Cuiabá, 30 de maio de 2008.

Prof Geraldo Grossi Júnior
Presidente do CEE/MT

PORTARIA N. 145/2008-CEE/MT.

O PRESIDENTE DO CONSELHO ESTADUAL DE EDUCAÇÃO DE MATO GROSSO, no uso de suas atribuições legais, considerando as disposições contidas na Resolução n. 384/04-CEE/MT, demais legislação vigente da Educação Básica.

R E S O L V E:

Art. 1º - Recredenciar para ministrar a Educação Básica por 04 (quatro) anos, no período de 01 de janeiro de 2008 a 31 de dezembro de 2011, **Escolas Municipais**, mantidas pelo Município, conforme menciona.

- Município de Colider

- Processos n. 3945 ; 3946 e 3947/07-CEE/MT.
- **Escola Municipal Professora Ivanira Moreira Junglos**
- Localizada à Rua Luiz Aldori Neves Fernandes n.73- Bairro Centro
- Parecer n. 274/08-CEE/MT.

- Município de Matupá

- Processos n. 3735e 3736/07-CEE/MT.
- **Escola Municipal Alto Alegre**
- Localizada à Rua 02 n. 12 Bairro Z/002 - Comunidade Alto Alegre, Gleba Liberdade

- Parecer n. 272/08-CEE/MT.

- Município de Matupá

- Processos n. 3740; 3741 e 3742/07-CEE/MT.

- Escola Municipal Jane Pereira Lopes

- Localizada à Avenida B- Oeste n. 310

- Parecer n. 260/08-CEE/MT.

Art. 2º - Para que as Escolas Municipais acima mencionadas possam ministrar a Educação Básica, objeto desta Portaria, as Etapas e/ou Modalidades de Ensino a serem ofertadas, devem estar devidamente autorizadas por este Conselho, nos termos da Resolução n. 384/04-CEE/MT.

Art. 3º - Esta Portaria entra em vigor na data de sua publicação.

REGISTRADA

PUBLICADA

C U M P R A - S E

Cuiabá, 30 de maio de 2008.

Prof Geraldo Grossi Júnior
Presidente do CEE/MT

PORTARIA N.146/2008-CEE/MT.

O PRESIDENTE DO CONSELHO ESTADUAL DE EDUCAÇÃO DE MATO GROSSO, no uso de suas atribuições legais, considerando as disposições contidas na Resolução n. 384/04-CEE/MT, e tendo em vista o que constam dos Processos n. 4055 e 4056/07-CEE/MT, e do Parecer n. 271/08-CEE/MT, de 20 de maio de 2008, da Câmara de Educação Básica-CEB/CEE-MT,

R E S O L V E:

Art. 1º - Credenciar para ministrar a Educação Básica por 04 (quatro) anos, no período de 01 de janeiro de 2008 a 31 de dezembro de 2011, a **Escola Estadual "Teotônio Carlos da Cunha Neto"**, sediada à Avenida S. esquina com SQ, Setor Gameleira, Município de Confresa, mantida pelo Estado.

Art. 2º - Para que a **Escola Estadual Teotônio Carlos da Cunha Neto** possa ministrar a Educação Básica, objeto desta Portaria, as Etapas e/ou Modalidades de Ensino a serem ofertadas, devem estar devidamente autorizadas por este Conselho, nos termos da Resolução n. 384/04-CEE/MT.

Art. 3º - Esta Portaria entra em vigor na data de sua publicação.

REGISTRADA

PUBLICADA

C U M P R A - S E

Cuiabá, 30 de maio de 2008.

Prof Geraldo Grossi Júnior
Presidente do CEE/MT

Lauda 126

EXTRATO DO 5º TERMO ADITIVO AO CONVÊNIO Nº. 019/2006

PARTES: Secretaria de Estado de Educação, CNPF/MF 03.507.415/0008-10 e a Prefeitura Municipal de Rondonópolis, CNPJ/MT 03.347.101/0001-21.

OBJETO: O presente Termo Aditivo tem por objetivo alterar a **Cláusula Sexta – da Vigência** do Termo de Convênio Nº. 019/2006, Adequação da escola, cobertura da quadra poli esportiva e adequação ao PNEE, na EE "Pindorama", no Município de Rondonópolis que passa ter a seguinte redação: A vigência do convênio passa de 28 de Junho de 2008 para 28 de Novembro de 2008.

EXTRATO DO 3º TERMO ADITIVO AO CONVÊNIO Nº. 372/2006

PARTES: Secretaria de Estado de Educação, CNPF/MF 03.507.415/0008-10 e a Prefeitura Municipal de Rondonópolis, CNPJ/MT 03.347.101/0001-21.

OBJETO: O presente Termo Aditivo tem por objetivo alterar a **Cláusula Sexta – da Vigência** do Termo de Convênio Nº. 372/2006, Reforma Geral e adequação do PNEE na EE "07 de Setembro", no Município de Rondonópolis que passa ter a seguinte redação: A vigência do convênio passa de 30 de Junho de 2008 para 30 de Outubro de 2008.

EXTRATO DO 3º TERMO ADITIVO AO CONVÊNIO Nº. 376/2006

PARTES: Secretaria de Estado de Educação, CNPF/MF 03.507.415/0008-10 e a Prefeitura Municipal de Comodoro, CNPJ/MT 01.367.853/0001-29.

OBJETO: O presente Termo Aditivo tem por objetivo alterar a **Cláusula Sexta – da Vigência** do Termo de Convênio Nº. 376/2006, Reforma Geral e adequação do PNEE na EE "Djalma Carneiro da Rocha", no Município de Comodoro que passa ter a seguinte redação: A vigência do convênio passa de 20 de Junho de 2008 para 19 de Agosto de 2008.

EXTRATO DO 4º TERMO ADITIVO AO CONVÊNIO Nº. 377/2006

PARTES: Secretaria de Estado de Educação, CNPF/MF 03.507.415/0008-10 e a Prefeitura Municipal de Comodoro, CNPJ/MT 01.367.853/0001-29.

OBJETO: O presente Termo Aditivo tem por objetivo alterar a **Cláusula Sexta – da Vigência** do Termo de Convênio Nº. 377/2006, Reforma Geral, ampliação de 02 salas de aula e adequação do PNEE na EE "Corá Coralina", no Município de Comodoro que passa ter a seguinte redação: A vigência do convênio passa de 20 de Julho de 2008 para 18 de Setembro de 2008.

GOVERNO DO ESTADO DE MATO GROSSO
SECRETARIA DE ESTADO DE EDUCAÇÃO
COORDENADORIA DE CONVÊNIOS

LAUDA 127

EXTRATO DE TERMOS DE COMPROMISSOS E RESPONSABILIDADES DE RECEBIMENTO, APLICAÇÃO E PRESTAÇÃO DE CONTAS DOS REPASSES DO PLANO DE DESENVOLVIMENTO DA ESCOLA – PDE.

PARTES: Secretaria de Estado de Educação, CNPF/MF 03.507.415/0008-10 e Conselhos Deliberativo das Comunidades Escolares das Escolas Estaduais do Estado de Mato Grosso.

OBJETO: o presente termo tem como objetivo o repasse de recursos financeiros do PDE, com base de cálculo per capita aluno, fonte de informação censo/2006, todos com vigência até 28/02/2009, das escolas estaduais abaixo relacionadas:

Nº TER.	MUNICÍPIO	INTERESSADO	CNPJ	VALOR TOTAL	INÍCIO
642	SANTO ANTONIO DO LEVERGER	E.E KOROGEDO PARU	08.916.037/0001-76	9.135,08	05/06/08
643	SANTO ANTONIO DO LEVERGER	E.E. MAL.CANDIDO M. DA SILVA RONDON	02.039.555/0001-72	12.240,02	05/06/08
644	VÁRZEA GRANDE	E.E. MIGUEL BARACAT	03.178.543/0001-91	32.460,00	05/06/08

646	CASTANHEIRA	E.E. MÁRIO DE ANDRADE	09.520.394/0001-83	12.780,00	05/06/08
647	PEIXOTO DE AZEVEDO	E.E. LEONÍSIO LEMOS MELO	09.008.215/0001-23	21.000,00	05/06/08
648	VÁRZEA GRANDE	E.E. PROFª MARIA DA CUNHA BRUNO	03.028.106/0001-91	69.000,00	05/06/08
649	VÁRZEA GRANDE	E.E. MANOEL GOMES	03.149.369/0001-59	26.340,00	05/06/08

RESOLUÇÃO N. 209/2008-CEE/MT.

O PRESIDENTE DO CONSELHO ESTADUAL DE EDUCAÇÃO DE MATO GROSSO, no uso de suas atribuições legais, considerando as disposições contidas nas Resoluções n. 180/00 e n. 384/04-CEE/MT, e tendo em vista o que consta do Processo n. 2431/06-CEE/MT, e do Parecer n. 232/08-CEE/MT, de 06 de maio de 2008, da Câmara de Educação Básica-CEB/CEE-MT,

R E S O L V E:

Art. 1º - Autorizar – Etapa Ensino Fundamental (2º segmento), Modalidade Educação de Jovens e Adultos, do Nível da Educação Básica, no período de 01 de janeiro de 2008 a 31 de dezembro de 2008, ofertada pela **Escola Estadual São Pedro Apóstolo** sediada à Rua Presidente Vargas, s/n., Município de Pedra Preta, mantida pelo Estado.

Art. 2º - Declarar válidos os estudos realizados pelos alunos que cursaram a Etapa do referido curso, no período de 01.01.2006 a 31.12.2007.

Art. 3º - Esta Resolução entra em vigor na data de sua publicação.

REGISTRADA

PUBLICADA

C U M P R A - S E

Cuiabá, 15 de maio de 2008.

Prof Geraldo Grossi Júnior
Presidente do CEE/MT

RESOLUÇÃO N. 207/2008-CEE/MT.

O PRESIDENTE DO CONSELHO ESTADUAL DE EDUCAÇÃO DE MATO GROSSO, no uso de suas atribuições legais, considerando as disposições contidas na Resolução n. 384/04-CEE/MT, e tendo em vista o que constam dos Processos n. 3461/07e 3824/07CEE/MT, e do Parecer n. 234/08-CEE/MT, de 06 de maio de 2008, da Câmara de Educação Básica-CEB/CEE-MT,

R E S O L V E:

Art. 1º - Renovar a Autorização – Etapa Ensino Fundamental organizado por ciclo de Formação Humana, do Nível da Educação Básica, por 04 (quatro) anos, no período de 01 de janeiro de 2008 a 31 de dezembro de 2011 ofertada pela **Escola Estadual Marechal Rondon**, sediada à Rua Joaquim Murinho, n. 1704, Município de Rosário Oeste mantida pelo Estado.

Art. 2º - Declarar válidos os estudos realizados pelos alunos que cursaram a Etapa do referido curso, no ano de 2006 e de 2007.

Art. 2º - Esta Resolução entra em vigor na data de sua publicação.

REGISTRADA

PUBLICADA

C U M P R A - S E

Cuiabá, 15 de maio de 2008.

Prof Geraldo Grossi Júnior
Presidente do CEE/MT

RESOLUÇÃO N. 217/2008-CEE/MT.

O PRESIDENTE DO CONSELHO ESTADUAL DE EDUCAÇÃO DE MATO GROSSO, no uso de suas atribuições legais, considerando as disposições contidas na Resolução n. 384/04-CEE/MT, e tendo em vista o que constam dos Processos n. 4264/07, 4265/07 e 4267/07-CEE/MT, e do Parecer n. 250/08-CEE/MT, de 13 de maio de 2008, da Câmara de Educação Básica-CEB/CEE-MT,

R E S O L V E:

Art. 1º - Renovar a Autorização – Etapas Ensino Fundamental e Ensino Médio, do Nível da Educação Básica, por 04 (quatro) anos no período de 01 de janeiro de 2008 a 31 de dezembro de 2011, ofertadas pela **Escola Estadual Vinicius de Moraes**, sediada à Avenida Monteiro Lobato, s/n., Bairro Pioneiro, Município de Apiacás, mantida pelo Estado.

Art. 2º - Declarar válidos os estudos realizados pelos alunos que cursaram as Etapas dos referidos cursos, no ano de 2006 e de 2007, devendo a Escola atender a recomendação contida no parecer em epígrafe.

Art. 3º - Esta Resolução entra em vigor na data de sua publicação.

REGISTRADA

PUBLICADA

C U M P R A - S E

Cuiabá, 13 de maio de 2008.

Prof Geraldo Grossi Júnior
Presidente do CEE/MT

RESOLUÇÃO N. 218/2008-CEE/MT.

O PRESIDENTE DO CONSELHO ESTADUAL DE EDUCAÇÃO DE MATO GROSSO, no uso de suas atribuições legais, considerando as disposições contidas na Resolução n. 384/04-CEE/MT, e tendo em vista o que constam dos Processos n. 3520/07,3619/07 e 3620/07-CEE/MT, e do Parecer n. 252/08-CEE/MT, de 13 de maio de 2008, da Câmara de Educação Básica-CEB/CEE-MT,

R E S O L V E:

Art. 1º - Renovar a Autorização - Etapas do Ensino Fundamental e do Ensino Médio, do Nível da Educação Básica, por 04 (quatro) anos no período de 01 de janeiro de 2008 a 31 de dezembro de 2011, ofertada pela **Escola Estadual Antonio Nonato Rocha**, sediada à Rua Principal s/n. Distrito de Paredão Grande, Município de General Carneiro, mantida pelo Estado.

Art. 2º - Declarar válidos os estudos realizados pelos alunos que cursaram a Etapa do referido curso, no ano de 2007, devendo a Escola atender a recomendação contida no parecer em epígrafe.

Art. 3º - Esta Resolução entra em vigor na data de sua publicação.

REGISTRADA

PUBLICADA

C U M P R A - S E

Cuiabá, 13 de maio de 2008.

Prof Geraldo Grossi Júnior
Presidente do CEE/MT

RESOLUÇÃO 219/2008-CEE/MT.

O PRESIDENTE DO CONSELHO ESTADUAL DE EDUCAÇÃO DE MATO GROSSO, no uso de suas atribuições legais, considerando as disposições contidas na Resolução n. 180/00-CEE/MT e na Resolução n. 384/04-CEE/MT, e tendo em vista o que consta do Processo n. 548/05 -CEE/MT, e do Parecer n. 253/08-CEE/MT, de 13 de maio de 2008, da Câmara de Educação Básica- CEB/CEE-MT,

RESOLV E:

Art. 1º - Renovar a Autorização – Etapa do Ensino Fundamental, Modalidade de Educação de Jovens e Adultos, do Nível da Educação Básica, no período de 01 de janeiro de 2008 a 31 de dezembro de 2008, ofertada pela **Escola Estadual Arão Gomes Bezerra**, sediada à Rua Marginal Esquerda n. 1417 Bairro Bom Jesus, Município de Sorriso, mantida pelo Estado, devendo a Escola atender as recomendações contidas no Parecer em epígrafe.

Art. 2º - Declarar válidos os estudos realizados pelos alunos que cursaram a Etapa do referido curso, no período correspondente ao ano de 2002 a 2007.

Art. 3º - Esta Resolução entra em vigor na data de sua publicação.

REGISTRADA**PUBLICADA****C U M P R A - S E****Cuiabá, 20 de maio de 2008.**

Prof Geraldo Grossi Júnior
Presidente do CEE/MT

RESOLUÇÃO N. 224/2008-CEE/MT.

O PRESIDENTE DO CONSELHO ESTADUAL DE EDUCAÇÃO DE MATO GROSSO, no uso de suas atribuições legais, considerando as disposições contidas na Resolução n. 384/04-CEE/MT, e tendo em vista o que consta do Processo n.129/08 e 130/08-CEE/MT, e do Parecer n. 245/08-CEE/MT, de 06 de maio de 2008, da Câmara de Educação Básica-CEB/CEE-MT,

RESOLV E:

Art. 1º - Renovar a Autorização - Etapas do Ensino Fundamental e Ensino Médio, do Nível da Educação Básica, por 04 (quatro) anos no período de 01 de janeiro de 2008 a 31 de dezembro de 2011, ofertadas pelo Colégio Prebiteriano de Juína, sediado à Avenida Carmen Miranda, n.381, Bairro Módulo 02, Município de Juína, mantido pela Igreja Prebiteriana de Juína, inscrita no CNPJ N.03 238 821/0001 -59.

Art. 2º - Esta Resolução entra em vigor na data de sua publicação.

REGISTRADA**PUBLICADA****C U M P R A - S E****Cuiabá, 15 de maio de 2008.**

Prof Geraldo Grossi Júnior
Presidente do CEE/MT

RESOLUÇÃO N. 229/2008-CEE/MT(*)

O PRESIDENTE DO CONSELHO ESTADUAL DE EDUCAÇÃO DE MATO GROSSO, no uso de suas atribuições legais, considerando as disposições contidas na Resolução 180/00-CEE/MT e na Resolução n. 384/04-CEE/MT, e tendo em vista o que consta do Processo n.2584/07, e do Parecer n. 241/08-CEE/MT, de 13 de maio de 2008, da Câmara de Educação Básica-CEB/CEE-MT,

RESOLV E:

Art. 1º - Autorizar Etapa Ensino Fundamental, modalidade de Educação de Jovens e Adultos, do Nível da Educação Básica, no período de 01 de janeiro de 2008 a 31 de dezembro de 2008, ofertada pela **Escola Municipal do Ensino Fundamental Germano Lazaretti**, sediada à Rua Marechal Cândido Rondon s/n., Município de Campos de Júlio, mantida pelo Município.

Art. 2º - Esta Resolução entra em vigor na data de sua publicação.

REGISTRADA**PUBLICADA****C U M P R A - S E**

(*) Reproduz-se por ter saído incorretos a oferta do Curso e o período, publicada no D.O.E. 29.05.2008, pág. 41.

Cuiabá, 15 de maio de 2008.

Prof Geraldo Grossi Júnior
Presidente do CEE/MT

RESOLUÇÃO N. 232/2008-CEE/MT.

O PRESIDENTE DO CONSELHO ESTADUAL DE EDUCAÇÃO DE MATO GROSSO, no uso de suas atribuições legais, considerando as disposições contidas na Resolução n. 384/04-CEE/MT, e demais legislação vigente da Educação Básica.

RESOLV E:

Art. 1º - Renovar a Autorização - Etapas da Educação Básica, por 04 (quatro) anos, no período de 01 de janeiro de 2008 a 31 de dezembro de 2011, ofertadas pelas **Escolas Municipais**, mantidas pelo Município, conforme menciona:

- Município de Colider

- Processos n. 3945 ; 3946 e 3947/07-CEE/MT.
- **Escola Municipal Professora Ivanira Moreira Junglos**
- Localizada à Rua Luiz Aldori Neves Fernandes, n.73
- Parecer n. 274/08-CEB-CEE/MT, de 20 de maio de 2008.
- Etapas - Educação Infantil e Ensino Fundamental .

- Município de Matupá

- Processos n. 3735/07 e 3736/07-CEE/MT.
- **Escola Municipal Alto Alegre**
- Localizada à Rua 02 n.12,Bairro Z/002,Comunidade Alto Alegre,Gleba Liberdade.
- Parecer n. 272/08-CEB-CEE/MT, de 20 de maio de 2008.
- Etapa - Ensino Fundamental

Art. 2º - Declarar válidos os estudos realizados pelos alunos que cursaram a Etapa do Ensino Fundamental na **Escola Municipal Alto Alegre**, ano de 2007.

Art. 3º - Esta Resolução entra em vigor na data de sua publicação.

REGISTRADA**PUBLICADA****C U M P R A - S E****Cuiabá, 29 de maio de 2008.**

Prof Geraldo Grossi Júnior
Presidente do CEE/MT

RESOLUÇÃO N. 233/2008-CEE/MT.

O PRESIDENTE DO CONSELHO ESTADUAL DE EDUCAÇÃO DE MATO GROSSO, no uso de suas atribuições legais, considerando as disposições contidas na Resolução n. 384/04-CEE/MT, e tendo em vista o que consta do Processo n. 4031:4032 e 4033/07-CEE/MT, e do Parecer n. 263/08-CEE/MT, de 20 de maio de 2008, da Câmara de Educação Básica-CEB/CEE-MT,

RESOLV E:

Art. 1º - Autorizar - Etapa do Ensino Fundamental e Renovar a Autorização – Etapa do Ensino Médio, do Nível da Educação Básica, por 04 (quatro) anos no período de 01 de janeiro de 2008 a 31 de dezembro de 2011, ofertadas pela **Escola Estadual 19 de dezembro**, sediada na Rua Francisco Schneider, s/n., Município de Querência, mantida pelo Estado.

Art. 2º - Declarar válidos os estudos realizados pelos alunos que cursaram as Etapas dos referidos cursos no ano de 2006 e de 2007.

Art. 3º - Esta Resolução entra em vigor na data de sua publicação.

REGISTRADA**PUBLICADA****C U M P R A - S E****Cuiabá, 29 de maio de 2008.**

Prof Geraldo Grossi Júnior
Presidente do CEE/MT

RESOLUÇÃO N. 235/2008-CEE/MT.

O PRESIDENTE DO CONSELHO ESTADUAL DE EDUCAÇÃO DE MATO GROSSO, no uso de suas atribuições legais, considerando as disposições contidas nas Resoluções n. 180/00 e n. 384/04-CEE/MT, e tendo em vista o que constam dos Processos n. 3731 e 3732/07-CEE/MT, e do Parecer n. 268/08-CEE/MT, de 20 de maio de 2008, da Câmara de Educação Básica-CEB/CEE-MT,

RESOLV E:

Art. 1º - Renovar Autorização– Etapas Ensino Fundamental e Ensino Médio, Modalidade Educação de Jovens e Adultos, do Nível da Educação Básica, por 03 (três) anos no período de 01 de janeiro de 2008 a 31 de dezembro de 2010, ofertadas pela **Escola Estadual 15 de Outubro** sediada na Rua Gustavo Henrique Oenning, n.451, Município de Barra dos Bugres, mantida pelo Estado.

Art. 2º - Declarar válidos os estudos realizados pelos alunos que cursaram as Etapas dos referidos cursos, no período de 01.01.2006 a 31.12.2007.

Art. 3º - Esta Resolução entra em vigor na data de sua publicação.

REGISTRADA**PUBLICADA****C U M P R A - S E****Cuiabá, 29 de maio de 2008.**

Prof Geraldo Grossi Júnior
Presidente do CEE/MT

RESOLUÇÃO N. 238/2008-CEE/MT.

O PRESIDENTE DO CONSELHO ESTADUAL DE EDUCAÇÃO DE MATO GROSSO, no uso de suas atribuições legais, considerando as disposições contidas nas Resoluções n. 261/02 e 384/04-CEE/MT, e tendo em vista o que constam dos Processos n. 3996/07 e 3997/08-CEE/MT, e do Parecer n. 270/08-CEE/MT, de 20 de maio de 2008, da Câmara de Educação Básica-CEB/CEE-MT,

RESOLV E:

Art. 1º - Renovar Autorização - Etapas Educação Infantil e Ensino Fundamental, Modalidade Educação Especial, do Nível da Educação Básica, por 04 (quatro) anos no período de 01 de janeiro de 2008 a 31 de dezembro de 2011, ofertadas pelo **Centro Educacional de Ensino Especial** sediado à Rua João Pessoa n. 85 - Bairro Jardim das Oliveiras, Município de Nova Xavantina mantido pela APAE – Associação de Pais e Amigos dos Excepcionais, inscrita no CNPJ sob n. 86.865.110/0001-31.

Art. 2º - Esta Resolução entra em vigor na data de sua publicação.

REGISTRADA**PUBLICADA****C U M P R A - S E****Cuiabá, 29 de maio de 2008.**

Prof Geraldo Grossi Júnior
Presidente do CEE/MT

RESOLUÇÃO N. 239/2008-CEE/MT.

O PRESIDENTE DO CONSELHO ESTADUAL DE EDUCAÇÃO DE MATO GROSSO, no uso de suas atribuições legais, considerando as disposições contidas nas Resoluções n. 180/00 e n. 384/04-CEE/MT, e tendo em vista o que consta do Processo n.2210/06-CEE/MT, e do Parecer n. 264/08-CEE/MT, de 20 de maio de 2008, da Câmara de Educação Básica-CEB/CEE-MT,

RESOLV E:

Art. 1º - Renovar a Autorização – Etapas Ensino Fundamental (1º e 2º segmento) e Ensino Médio, Modalidade Educação de Jovens e Adultos, do Nível da Educação Básica, no período de 01 de janeiro de 2008 a 31 de dezembro de 2008, ofertadas pela **Escola Estadual Profª Marcelina de Campos** sediada à Avenida Principal, s/n. Bairro Jardim Santa Amália, Município de Cuiabá, mantida pelo Estado.

Art. 2º - Declarar válidos os estudos realizados pelos alunos que cursaram as Etapas dos referidos cursos na Modalidade Educação de Jovens e Adultos, no período de 01.01.2006 a 31.12.2007.

Art. 3º - Esta Resolução entra em vigor na data de sua publicação.

REGISTRADA**PUBLICADA****C U M P R A - S E****Cuiabá, 29 de maio de 2008.**

Prof Geraldo Grossi Júnior
Presidente do CEE/MT

RESOLUÇÃO N. 240/2008-CEE/MT.

O PRESIDENTE DO CONSELHO ESTADUAL DE EDUCAÇÃO DE MATO GROSSO, no uso de suas atribuições legais, considerando as disposições contidas na Resolução n. 384/04-CEE/MT, e tendo em vista o que consta do Processo n. 4055 e 4056/07-CEE/MT, e do Parecer n. 271/08-CEE/MT, de 20 de maio de 2008, da Câmara de Educação Básica-CEB/CEE-MT,

RESOLV E:

Art. 1º - Autorizar - Etapas do Ensino Fundamental e do Ensino Médio, do Nível da Educação Básica, por 04 (quatro) anos no período de 01 de janeiro de 2008 a 31 de dezembro de 2011, ofertadas pela **Escola Estadual Teotônio Carlos da Cunha Neto**, sediada à Avenida S. Setor Gameleira, Município de Confresa, mantida pelo Estado.

Art. 2º - Declarar válidos os estudos realizados pelos alunos que cursaram as Etapas dos referidos cursos no ano de 2007.

Art. 3º - Esta Resolução entra em vigor na data de sua publicação.
REGISTRADA PUBLICADA
C U M P R A - S E
Cuiabá, 06 de maio de 2008.

Prof Geraldo Grossi Júnior
Presidente do CEE/MT

RESOLUÇÃO N. 141/2008-CEE/MT.

O PRESIDENTE DO CONSELHO ESTADUAL DE EDUCAÇÃO DE MATO GROSSO, no uso de suas atribuições legais, considerando as disposições contidas na Resolução n. 384/04-CEE/MT, e tendo em vista o que constam dos Processos n. 4096/07 e 009/08-CEE/MT, e do Parecer n. 153/08-CEE/MT, de 01 de abril de 2008, da Câmara de Educação Básica-CEB/CEE-MT,

R E S O L V E:

Art. 1º - Renovar a Autorização da Etapa do Ensino Fundamental de 09 (nove) anos, do Nível da Educação Básica, por 04 (quatro) anos no período de 01 de janeiro de 2008 a 31 de dezembro de 2011, ofertada pelo **Colégio Infantil Pingo de Gente**, sediado na Rua Saturnino de Paula da Silveira, n. 60-N, Centro, município de Tangará da Serra, mantido pelo Colégio Infantil Pingo de Gente Ltda-ME, inscrito no CNPJ sob n. 01.558.325/0001-57, devendo o Colégio atender a recomendação contida no parecer em epígrafe.

Art. 2º - Declarar válidos os estudos realizados pelos alunos que cursaram a Etapa do referido curso, no período de 23.04.2007 a 31.12.2007.

Art. 3º - Esta Resolução entra em vigor na data de sua publicação.
REGISTRADA PUBLICADA
C U M P R A - S E
Cuiabá, 07 de abril de 2008.

Prof Geraldo Grossi Júnior
Presidente do CEE/MT

SETECS

SECRETARIA DE ESTADO DE TRABALHO EMPREGO CIDADANIA E ASSISTÊNCIA SOCIAL

EXTRATO DO DISTRATO AO CONTRATO ADMINISTRATIVO DE SERVIDOR TEMPORÁRIO E ADITIVO N.º 028/2006/SETECS/MT

PARTES: Secretaria de Estado de Trabalho, Emprego, Cidadania e Assistência Social - SETECS/MT e ADA APARECIDA ALVES DE ARRUDA.

OBJETO: O presente tem por objeto celebrar o Distrato do Contrato n.º 028/2006/SETECS e do Primeiro Termo Aditivo, que fica extinto em todos os seus termos e condições, a partir do dia 03 de junho de 2008.

ASSINAM= TEREZINHA DE SOUZA MAGGI- Secretária de Estado de Trabalho, Emprego, Cidadania e Assistência Social -Contratante, e ADA APARECIDA ALVES DE ARRUDA- Contratado

EXTRATO DO DISTRATO AO CONTRATO ADMINISTRATIVO DE SERVIDOR TEMPORÁRIO E ADITIVO N.º 061/2007/SETECS/MT

PARTES: Secretaria de Estado de Trabalho, Emprego, Cidadania e Assistência Social - SETECS/MT e PABLO ALBERTO SANTOS MORAES.

OBJETO: O presente tem por objeto celebrar o Distrato do Contrato n.º 61/2007/SETECS, que fica extinto em todos os seus termos e condições, a partir do dia 30 de abril de 2008.

ASSINAM= TEREZINHA DE SOUZA MAGGI- Secretária de Estado de Trabalho, Emprego, Cidadania e Assistência Social -Contratante, PABLO ALBERTO SANTOS MORAES - Contratado

EXTRATO DO CONTRATO ADMINISTRATIVO DE SERVIDOR TEMPORÁRIO N.º 030/2008/SETECS/MT

CONTRATANTE: Secretaria de Estado de Trabalho, Emprego, Cidadania e Assistência Social - CNPJ n.º 03.507.415/0009-00

CONTRATADO (A): SILVANA MARTINS DE ARRUDA – CPF n.º 692.560.201-49

DO OBJETO: Contratação temporária de prestação de serviços profissionais tendo em vista a necessidade temporária de excepcional interesse público na área da Assistência Social.O Cargo a ser ocupado pelo (a) Contratado (a) será de **Técnico de Desenvolvimento Econômico e Social** e exercerá a função de **Assistente Social**.

REMUNERAÇÃO: R\$ 2.017,35(Dois mil, dezessete reais e trinta e cinco centavos)

DOTAÇÃO ORÇAMENTÁRIA: Programa: 036 – BAOE:2008 – Elemento de Despesa: 319011 – Salários e Encargos: 319013 – Fonte: 100.

DA ASSINATURA: 02/06/2008.

VIGÊNCIA: 02/06/2008 a 01/06/2009.

ASSINAM= TEREZINHA DE SOUZA MAGGI - Secretária de Estado de Trabalho, Emprego, Cidadania e Assistência Social – CONTRATANTE e SILVANA MARTINS DE ARRUDA – CONTRATADO (A).

EXTRATO DO CONTRATO ADMINISTRATIVO DE SERVIDOR TEMPORÁRIO N.º 059/2008/SETECS/MT

CONTRATANTE: Secretaria de Estado de Trabalho, Emprego, Cidadania e Assistência Social - CNPJ n.º 03.507.415/0009-00

CONTRATADO (A): PATRICIA BARROS SIQUEIRA – CPF n.º 688.402.331-72

DO OBJETO: Contratação temporária de prestação de serviços profissionais tendo em vista a necessidade temporária de excepcional interesse público na área da Assistência Social.O Cargo a ser ocupado pelo (a) Contratado (a) será de **Agente de Desenvolvimento Econômico e Social** e exercerá a função de **Cozinheira**.

REMUNERAÇÃO: R\$ 729,01(Setecentos e vinte e nove reais e um centavo).

DOTAÇÃO ORÇAMENTÁRIA: Programa: 036 – BAOE:2008 – Elemento de Despesa 319011 – Salários e Encargos: 319013 – Fonte: 100.

DA ASSINATURA: 30/05/2008.

VIGÊNCIA: 30.05.2008 expirar-se-á em 29.05.2009.

ASSINAM= TEREZINHA DE SOUZA MAGGI - Secretária de Estado de Trabalho, Emprego, Cidadania e Assistência Social – CONTRATANTE e PATRICIA BARROS SIQUEIRA – CONTRATADO (A).

EXTRATO DO CONTRATO ADMINISTRATIVO DE SERVIDOR TEMPORÁRIO N.º 046/2008/SETECS/MT

CONTRATANTE: Secretaria de Estado de Trabalho, Emprego, Cidadania e Assistência Social - CNPJ n.º 03.507.415/0009-00

CONTRATADO (A): SOLANGE PEREIRA DA SILVA – CPF n.º 523.213.981-91

DO OBJETO: Contratação temporária de prestação de serviços profissionais tendo em vista a necessidade temporária de excepcional interesse público na área da Assistência Social.O Cargo a ser ocupado pelo (a) Contratado (a) será de **Agente de Desenvolvimento Econômico e Social** e

exercerá a função de **Cozinheira**.

REMUNERAÇÃO: R\$ 729,01(Setecentos e vinte e nove reais e um centavo).

DOTAÇÃO ORÇAMENTÁRIA: Programa: 036 – BAOE:2008 – Elemento de Despesa 319011 – Salários e Encargos: 319013 – Fonte: 100.

DA ASSINATURA: 30/05/2008.

VIGÊNCIA: 30.05.2008 expirar-se-á em 29.05.2009.

ASSINAM= TEREZINHA DE SOUZA MAGGI - Secretária de Estado de Trabalho, Emprego, Cidadania e Assistência Social – CONTRATANTE e SOLANGE PEREIRA DA SILVA – CONTRATADO (A).

EXTRATO DO TERMO DE COOPERAÇÃO TÉCNICA N.º006/2008

PARTES: Secretaria de Estado de Trabalho, Emprego, Cidadania e Assistência Social - SETECS/MT e o Município de Paranaitá.

OBJETO= A formalização de parceria para operacionalização do Financiamento a Microempreendedores-Microcrédito no município de Paranaitá/MT.

DA VIGÊNCIA= O presente terá vigência a partir da data de assinatura até 31.12.2010.

ASSINAM= TEREZINHA DE SOUZA MAGGI- Secretária de Estado de Trabalho, Emprego, Cidadania e Assistência Social, PEDRO DE ALCANTARA -Prefeito Municipal de Paranaitá.

EXTRATO DO TERMO DE COOPERAÇÃO TÉCNICA N.º009/SETECS/2008

PARTES: Secretaria de Estado de Trabalho, Emprego, Cidadania e Assistência Social - SETECS/MT e o Município de Lucas do Rio Verde.

OBJETO=a convergência de ações voltadas para implantar UNIDADE DE INCLUSÃO DIGITAL no município de Lucas do Rio Verde/MT, em consonância com o plano de trabalho parte integrante deste instrumento, independente de transcrição

DA VIGÊNCIA= O presente terá vigência a partir da data de assinatura até 31.12.2010.

ASSINAM= TEREZINHA DE SOUZA MAGGI- Secretária de Estado de Trabalho, Emprego, Cidadania e Assistência Social, MARINO JOSE FRANZ-Prefeito Municipal de Lucas do Rio Verde.

EXTRATO DO TERMO DE CESSÃO DE USO N.º007/SETECS/2008

PARTES: Secretaria de Estado de Trabalho, Emprego, Cidadania e Assistência Social - SETECS/MT e o Município de Lucas do Rio Verde.

OBJETO=consiste na cessão de uso, privativo e a título gratuito dos objetos constantes no Termo de Responsabilidade Sobre Bens Móveis 2008/FUJIS, em anexo, de propriedade da CEDENTE, destinado ao uso exclusivo da CESSIONÁRIA, para o atendimento da Unidade de Inclusão Digital do Projeto "MATO GROSSO AÇÃO DIGITAL" no município de Lucas do Rio Verde.

DA VIGÊNCIA= O presente terá vigência a partir da data de assinatura até 31.12.2010.

ASSINAM= TEREZINHA DE SOUZA MAGGI- Secretária de Estado de Trabalho, Emprego, Cidadania e Assistência Social, MARINO JOSE FRANZ-Prefeito Municipal de Lucas do Rio Verde.

EXTRATO DO CONTRATO N.º 011/2008/SETECS/MT

PARTES: Secretaria de Estado de Trabalho, Emprego, Cidadania e Assistência Social-SETECS/MT e a Empresa Cini e Fonseca Viagens e Turismo Ltda

OBJETO: O presente instrumento tem por objeto a contratação de pessoa jurídica especializada na prestação de serviços de agenciamento e fornecimento de passagens aéreas nacionais, conforme especificações e quantidades discriminadas no processo administrativo n.º 128733/2008/SETECS

DA VIGÊNCIA: A vigência do presente CONTRATO será de 08 (oito) meses, com validade e eficácia legal após a assinatura, podendo, no interesse da Administração, ser prorrogado por iguais e sucessivos períodos, até o limite de 60 (sessenta) meses, conforme dispõe o art. 57, II, da Lei n.º 8.666/93, com início e vencimento em dia de expediente, devendo-se excluir o primeiro e incluir o último

DA DOTAÇÃO ORÇAMENTÁRIA:

Órgão	Projeto Atividade	Elemento de Despesa
22101	2007	9900
22101	4151	0600
22607	4008	0600
22607	4009	0600
22603	2301	0600

ASSINAM= TEREZINHA DE SOUZA MAGGI- Secretária de Estado de Trabalho, Emprego, Cidadania e Assistência Social e RINALDO ROBERTO CINI-Representante legal da Empresa Cini e Fonseca.

EXTRATO DO CONTRATO ADMINISTRATIVO DE SERVIDOR TEMPORÁRIO N.º 024/2008/SETECS/MT

CONTRATANTE: Secretaria de Estado de Trabalho, Emprego, Cidadania e Assistência Social - CNPJ n.º 03.507.415/0009-00

CONTRATADO (A): FABIANNE LAUXEN DA SILVA – CPF n.º 838.694.681-49

DO OBJETO: Contratação temporária de prestação de serviços profissionais tendo em vista a necessidade temporária de excepcional interesse público na área da Assistência Social.O Cargo a ser ocupado pelo (a) Contratado (a) será de **Técnico de Desenvolvimento Econômico e Social** e exercerá a função de **Assistente Social**.

REMUNERAÇÃO: R\$ 2.017,36(Dois mil, dezessete reais e trinta e seis centavos)

DOTAÇÃO ORÇAMENTÁRIA: Programa: 036 – BAOE:2008 – Elemento de Despesa 319011 – Salários e Encargos: 319013 – Fonte: 100.

DA ASSINATURA: 02/06/2008.

VIGÊNCIA: 02.06.2008 expirar-se-á em 01.06.2009.

ASSINAM= TEREZINHA DE SOUZA MAGGI - Secretária de Estado de Trabalho, Emprego, Cidadania e Assistência Social -CONTRATANTE e FABIANNE LAUXEN DA SILVA – CONTRATADO (A).

EXTRATO DO CONTRATO ADMINISTRATIVO DE SERVIDOR TEMPORÁRIO N.º 026/2008/SETECS/MT

CONTRATANTE: Secretaria de Estado de Trabalho, Emprego, Cidadania e Assistência Social - CNPJ n.º 03.507.415/0009-00

CONTRATADO (A): FÁTIMA IGNÊS FRANÇA LOPES – CPF n.º 207.387.651-04

DO OBJETO: Contratação temporária de prestação de serviços profissionais tendo em vista a necessidade temporária de excepcional interesse público na área da Assistência Social.O Cargo a ser ocupado pelo (a) Contratado (a) será de **Técnico de Desenvolvimento Econômico e Social** e exercerá a função de **Assistente Social**.

REMUNERAÇÃO: R\$ 2.017,36 (Dois mil, dezessete reais e trinta e seis centavos)

DOTAÇÃO ORÇAMENTÁRIA: Programa: 036 – BAOE:2008 – Elemento de Despesa 319011 – Salários e Encargos: 319013 – Fonte: 100.

DA ASSINATURA: 02/06/2008.

VIGÊNCIA: 02.06.2008 expirar-se-á em 01.06.2009.

ASSINAM= TEREZINHA DE SOUZA MAGGI - Secretária de Estado de Trabalho, Emprego, Cidadania e Assistência Social – CONTRATANTE e FÁTIMA IGNÊS FRANÇA LOPES – CONTRATADO (A).

EXTRATO DO CONTRATO ADMINISTRATIVO DE SERVIDOR TEMPORÁRIO Nº 025/2008/SETECS/MT

CONTRATANTE: Secretaria de Estado de Trabalho, Emprego, Cidadania e Assistência Social - CNPJ nº 03.507.415/0009-00

CONTRATADO (A): Héliida Costa E Silva – CPF nº 699.074.391-34

DO OBJETO: Contratação temporária de prestação de serviços profissionais tendo em vista a necessidade temporária de excepcional interesse público na área da Assistência Social.O Cargo a ser ocupado pelo (a) Contratado (a) será de **Técnico de Desenvolvimento Econômico e Social** e exercerá a função de **Assistente Social**.

REMUNERAÇÃO: R\$ 2.017,36 (Dois mil, dezessete reais e trinta e seis centavos)

DOTAÇÃO ORÇAMENTÁRIA: Programa: 036 – BAOE2008 – Elemento de Despesa 319011 – Salários e Encargos: 319013 – Fonte: 100.

DA ASSINATURA: 02/06/2008.

VIGÊNCIA: 02.06.2008 expirar-se-á em 01.06.2009.

ASSINAM: TEREZINHA DE SOUZA MAGGI - Secretária de Estado de Trabalho, Emprego, Cidadania e Assistência Social – CONTRATANTE e **HÉLIDA COSTA E SILVA** – CONTRATADO (A).

EXTRATO DO CONTRATO ADMINISTRATIVO DE SERVIDOR TEMPORÁRIO Nº 023/2008/SETECS/MT

CONTRATANTE: Secretaria de Estado de Trabalho, Emprego, Cidadania e Assistência Social - CNPJ nº 03.507.415/0009-00

CONTRATADO (A): LUCIMEIRE DOS SANTOS SILVA – CPF nº 631.872.131-20

DO OBJETO: Contratação temporária de prestação de serviços profissionais tendo em vista a necessidade temporária de excepcional interesse público na área da Assistência Social.O Cargo a ser ocupado pelo (a) Contratado (a) será de **Técnico de Desenvolvimento Econômico e Social** e exercerá a função de **Assistente Social**.

REMUNERAÇÃO: R\$ 2.017,36 (Dois mil, dezessete reais e trinta e seis centavos)

DOTAÇÃO ORÇAMENTÁRIA: Programa: 036 – BAOE2008 – Elemento de Despesa 319011 – Salários e Encargos: 319013 – Fonte: 100.

DA ASSINATURA: 02/06/2008.

VIGÊNCIA: 02.06.2008 expirar-se-á em 01.06.2009.

ASSINAM: TEREZINHA DE SOUZA MAGGI - Secretária de Estado de Trabalho, Emprego, Cidadania e Assistência Social – CONTRATANTE e **LUCIMEIRE DOS SANTOS SILVA** – CONTRATADO (A).

EXTRATO DO CONTRATO ADMINISTRATIVO DE SERVIDOR TEMPORÁRIO Nº 022/2008/SETECS/MT

CONTRATANTE: Secretaria de Estado de Trabalho, Emprego, Cidadania e Assistência Social - CNPJ nº 03.507.415/0009-00

CONTRATADO (A): VIVIANE DA SILVA MASSAVI – CPF nº 882.482.671-72

DO OBJETO: Contratação temporária de prestação de serviços profissionais tendo em vista a necessidade temporária de excepcional interesse público na área da Assistência Social.O Cargo a ser ocupado pelo (a) Contratado (a) será de **Técnico de Desenvolvimento Econômico e Social** e exercerá a função de **Assistente Social**.

REMUNERAÇÃO: R\$ 2.017,36 (Dois mil, dezessete reais e trinta e seis centavos)

DOTAÇÃO ORÇAMENTÁRIA: Programa: 036 – BAOE2008 – Elemento de Despesa 319011 – Salários e Encargos: 319013 – Fonte: 100.

DA ASSINATURA: 02/06/2008.

VIGÊNCIA: 02.06.2008 expirar-se-á em 01.06.2009.

ASSINAM: TEREZINHA DE SOUZA MAGGI - Secretária de Estado de Trabalho, Emprego, Cidadania e Assistência Social – CONTRATANTE e **VIVIANE DA SILVA MASSAVI** – CONTRATADO (A).

EXTRATO DO CONTRATO ADMINISTRATIVO DE SERVIDOR TEMPORÁRIO Nº 038/2008/SETECS/MT

CONTRATANTE: Secretaria de Estado de Trabalho, Emprego, Cidadania e Assistência Social - CNPJ nº 03.507.415/0009-00

CONTRATADO (A): ÂNGELA CRISTINA DOS SANTOS – CPF nº 341.612.558-45

DO OBJETO: Contratação temporária de prestação de serviços profissionais tendo em vista a necessidade temporária de excepcional interesse público na área da Assistência Social.O Cargo a ser ocupado pelo (a) Contratado (a) será de **Técnico de Desenvolvimento Econômico e Social** e exercerá a função de **Assistente Social**.

REMUNERAÇÃO: R\$ 2.017,35 (Dois mil, dezessete reais e trinta e cinco centavos)

DOTAÇÃO ORÇAMENTÁRIA: Programa: 036 – BAOE:2008– Elemento de Despesa: 319011 – Salários e Encargos: 319013 – Fonte: 100.

DA ASSINATURA: 02/06/2008.

VIGÊNCIA: 02/06/2008 a 01/06/2009.

ASSINAM: TEREZINHA DE SOUZA MAGGI - Secretária de Estado de Trabalho, Emprego, Cidadania e Assistência Social – CONTRATANTE e **ÂNGELA CRISTINA DOS SANTOS**– CONTRATADO (A).

EXTRATO DO CONTRATO ADMINISTRATIVO DE SERVIDOR TEMPORÁRIO Nº 039/2008/SETECS/MT

CONTRATANTE: Secretaria de Estado de Trabalho, Emprego, Cidadania e Assistência Social - CNPJ nº 03.507.415/0009-00

CONTRATADO (A): ELAINE GLACIELI FERREIRA DE CAMPOS – CPF nº 000.721.321-24.

DO OBJETO: Contratação temporária de prestação de serviços profissionais tendo em vista a necessidade temporária de excepcional interesse público na área da Assistência Social.O Cargo a ser ocupado pelo (a) Contratado (a) será de **Técnico de Desenvolvimento Econômico e Social** e exercerá a função de **Assistente Social**.

REMUNERAÇÃO: R\$ 2.017,35(Dois mil, dezessete reais e trinta e cinco centavos)

DOTAÇÃO ORÇAMENTÁRIA: Programa: 036 – BAOE:2008 –Elemento de Despesa: 319011 – Salários e Encargos: 319013 – Fonte: 100.

DA ASSINATURA: 02/06/2008.

VIGÊNCIA: 02/06/2008 a 01/06/2009.

ASSINAM: TEREZINHA DE SOUZA MAGGI - Secretária de Estado de Trabalho, Emprego, Cidadania e Assistência Social – CONTRATANTE e **ELAINE GLACIELI FERREIRA DE CAMPOS** – CONTRATADO (A).

EXTRATO DO CONTRATO ADMINISTRATIVO DE SERVIDOR TEMPORÁRIO Nº 041/2008/SETECS/MT

CONTRATANTE: Secretaria de Estado de Trabalho, Emprego, Cidadania e Assistência Social - CNPJ nº 03.507.415/0009-00

CONTRATADO (A): FÁBIO CAROLINE LEMES FERREIRA – CPF nº 012.285.561-21

DO OBJETO: Contratação temporária de prestação de serviços profissionais tendo em vista a necessidade temporária de excepcional interesse público na área da Assistência Social.O Cargo a ser ocupado pelo (a) Contratado (a) será de **Técnico de Desenvolvimento Econômico e Social** e exercerá a função de **Assistente Social**.

REMUNERAÇÃO: R\$ 2.017,35(Dois mil, dezessete reais e trinta e cinco centavos)

DOTAÇÃO ORÇAMENTÁRIA: Programa: 036 – BAOE:2008 –Elemento de Despesa: 319011 – Salários e Encargos: 319013 – Fonte: 100.

DA ASSINATURA: 02/06/2008.

VIGÊNCIA: 02/06/2008 a 01/06/2009.

ASSINAM: TEREZINHA DE SOUZA MAGGI - Secretária de Estado de Trabalho, Emprego, Cidadania e Assistência Social – CONTRATANTE e **FÁBIO CAROLINE LEMES FERREIRA** – CONTRATADO (A).

EXTRATO DO CONTRATO ADMINISTRATIVO DE SERVIDOR TEMPORÁRIO Nº 040/2008/SETECS/MT

CONTRATANTE: Secretaria de Estado de Trabalho, Emprego, Cidadania e Assistência Social - CNPJ nº 03.507.415/0009-00

CONTRATADO (A): LAURA MARIELLY PEREIRA DE OLIVEIRA – CPF nº 000.735.931-41

DO OBJETO: Contratação temporária de prestação de serviços profissionais tendo em vista a necessidade temporária de excepcional interesse público na área da Assistência Social.O Cargo a ser ocupado pelo (a) Contratado (a) será de **Técnico de Desenvolvimento Econômico e Social** e exercerá a função de **Assistente Social**.

REMUNERAÇÃO: R\$ 2.017,35 (Dois mil, dezessete reais e trinta e cinco centavos)

DOTAÇÃO ORÇAMENTÁRIA: Programa: 036 – BAOE:2008 –Elemento de Despesa: 319011 – Salários e Encargos: 319013 – Fonte: 100.

DA ASSINATURA: 02/06/2008.

VIGÊNCIA: 02/06/2008 a 01/06/2009.

ASSINAM: TEREZINHA DE SOUZA MAGGI - Secretária de Estado de Trabalho, Emprego, Cidadania e Assistência Social – CONTRATANTE e **LAURA MARIELLY PEREIRA DE OLIVEIRA** – CONTRATADO (A).

EXTRATO DO CONTRATO ADMINISTRATIVO DE SERVIDOR TEMPORÁRIO Nº 042/2008/SETECS/MT

CONTRATANTE: Secretaria de Estado de Trabalho, Emprego, Cidadania e Assistência Social - CNPJ nº 03.507.415/0009-00

CONTRATADO (A): LENICE SILVA MORAIS DE ALMEIDA – CPF nº 161.725.661-72

DO OBJETO: Contratação temporária de prestação de serviços profissionais tendo em vista a necessidade temporária de excepcional interesse público na área da Assistência Social.O Cargo a ser ocupado pelo (a) Contratado (a) será de **Técnico de Desenvolvimento Econômico e Social** e exercerá a função de **Assistente Social**.

REMUNERAÇÃO: R\$ 2.017,35 (Dois mil, dezessete reais e trinta e cinco centavos)

DOTAÇÃO ORÇAMENTÁRIA: Programa: 036 – BAOE:2008 –Elemento de Despesa: 319011 – Salários e Encargos: 319013 – Fonte: 100.

DA ASSINATURA: 02/06/2008.

VIGÊNCIA: 02/06/2008 a 01/06/2009.

ASSINAM: TEREZINHA DE SOUZA MAGGI - Secretária de Estado de Trabalho, Emprego, Cidadania e Assistência Social – CONTRATANTE e **LENICE SILVA MORAIS DE ALMEIDA** – CONTRATADO (A).

EXTRATO DO CONTRATO ADMINISTRATIVO DE SERVIDOR TEMPORÁRIO Nº 035/2008/SETECS/MT

CONTRATANTE: Secretaria de Estado de Trabalho, Emprego, Cidadania e Assistência Social - CNPJ nº 03.507.415/0009-00

CONTRATADO (A): ARIANE APARECIDA BAENA – CPF nº 630.252.801-15

DO OBJETO: Contratação temporária de prestação de serviços profissionais tendo em vista a necessidade temporária de excepcional interesse público na área da Assistência Social.O Cargo a ser ocupado pelo (a) Contratado (a) será de **Técnico de Desenvolvimento Econômico e Social** e exercerá a função de **Assistente Social**.

REMUNERAÇÃO: R\$ 2.017,35(Dois mil, dezessete reais e trinta e cinco centavos)

DOTAÇÃO ORÇAMENTÁRIA: Programa: 036 – BAOE:2008 – Elemento de Despesa: 319011 – Salários e Encargos: 319013 – Fonte: 100.

DA ASSINATURA: 02/06/2008.

VIGÊNCIA: 02/06/2008 a 01/06/2009.

ASSINAM: TEREZINHA DE SOUZA MAGGI - Secretária de Estado de Trabalho, Emprego, Cidadania e Assistência Social – CONTRATANTE e **ARIANE APARECIDA BAENA** – CONTRATADO (A).

EXTRATO DO CONTRATO ADMINISTRATIVO DE SERVIDOR TEMPORÁRIO Nº 028/2008/SETECS/MT

CONTRATANTE: Secretaria de Estado de Trabalho, Emprego, Cidadania e Assistência Social - CNPJ nº 03.507.415/0009-00

CONTRATADO (A): CLEIDE BASTOS LEITE – CPF nº 362.936.101-30

DO OBJETO: Contratação temporária de prestação de serviços profissionais tendo em vista a necessidade temporária de excepcional interesse público na área da Assistência Social.O Cargo a ser ocupado pelo (a) Contratado (a) será de **Técnico de Desenvolvimento Econômico e Social** e exercerá a função de **Assistente Social**.

REMUNERAÇÃO: R\$ 2.017,35(Dois mil, dezessete reais e trinta e cinco centavos)

DOTAÇÃO ORÇAMENTÁRIA: Programa: 036 – BAOE:2008 – Elemento de Despesa: 319011 – Salários e Encargos: 319013 – Fonte: 100.

DA ASSINATURA: 02/06/2008.

VIGÊNCIA: 02/06/2008 a 01/06/2009.

ASSINAM: TEREZINHA DE SOUZA MAGGI - Secretária de Estado de Trabalho, Emprego, Cidadania e Assistência Social – CONTRATANTE e **CLEIDE BASTOS LEITE** – CONTRATADO (A).

EXTRATO DO CONTRATO ADMINISTRATIVO DE SERVIDOR TEMPORÁRIO Nº 032/2008/SETECS/MT

CONTRATANTE: Secretaria de Estado de Trabalho, Emprego, Cidadania e Assistência Social - CNPJ nº 03.507.415/0009-00

CONTRATADO (A): CRISTIANE ALMEIDA DA SILVA – CPF nº 928.968.391-00

DO OBJETO: Contratação temporária de prestação de serviços profissionais tendo em vista a necessidade temporária de excepcional interesse público na área da Assistência Social.O Cargo a ser ocupado pelo (a) Contratado (a) será de **Técnico de Desenvolvimento Econômico e Social** e exercerá a função de **Assistente Social**.

REMUNERAÇÃO: R\$ 2.017,35(Dois mil, dezessete reais e trinta e cinco centavos)

DOTAÇÃO ORÇAMENTÁRIA: Programa: 036 – BAOE:2008 – Elemento de Despesa: 319011 – Salários e Encargos: 319013 – Fonte: 100.

DA ASSINATURA: 02/06/2008.

VIGÊNCIA: 02/06/2008 a 01/06/2009.

ASSINAM: TEREZINHA DE SOUZA MAGGI - Secretária de Estado de Trabalho, Emprego, Cidadania e Assistência Social – CONTRATANTE e **CRISTIANE ALMEIDA DA SILVA** – CONTRATADO (A).

EXTRATO DO CONTRATO ADMINISTRATIVO DE SERVIDOR TEMPORÁRIO Nº 031/2008/SETECS/MT

CONTRATANTE: Secretaria de Estado de Trabalho, Emprego, Cidadania e Assistência Social - CNPJ nº 03.507.415/0009-00

CONTRATADO (A): DARCI SILVA CARVALHO BEZERRA – CPF nº 616.317.011-34

DO OBJETO: Contratação temporária de prestação de serviços profissionais tendo em vista a necessidade temporária de excepcional interesse público na área da Assistência Social.O Cargo a ser ocupado pelo (a) Contratado (a) será de **Técnico de Desenvolvimento Econômico e Social** e exercerá a função de **Assistente Social**.

exercerá a função de **Assistente Social**.

REMUNERAÇÃO: R\$ 2.017,35(Dois mil, dezessete reais e trinta e cinco centavos)

DOTAÇÃO ORÇAMENTÁRIA: Programa: 036 – BAOE:2008 – Elemento de Despesa: 319011 – Salários e Encargos: 319013 – Fonte: 100.

DA ASSINATURA: 02/06/2008.

VIGÊNCIA: 02/06/2008 a 01/06/2009.

ASSINAM: TEREZINHA DE SOUZA MAGGI - Secretária de Estado de Trabalho, Emprego, Cidadania e Assistência Social – CONTRATANTE e DARCI SILVA CARVALHO BEZERRA – CONTRATADO (A).

EXTRATO DO CONTRATO ADMINISTRATIVO DE SERVIDOR TEMPORÁRIO Nº 037/2008/SETECS/MT

CONTRATANTE: Secretaria de Estado de Trabalho, Emprego, Cidadania e Assistência Social - CNPJ nº 03.507.415/0009-00

CONTRATADO (A): KARINA PENO – CPF nº 844.183.541-15

DO OBJETO: Contratação temporária de prestação de serviços profissionais tendo em vista a necessidade temporária de excepcional interesse público na área da Assistência Social.O Cargo a ser ocupado pelo (a) Contratado (a) será de **Técnico de Desenvolvimento Econômico e Social** e exercerá a função de **Assistente Social**.

REMUNERAÇÃO: R\$ 2.017,35(Dois mil, dezessete reais e trinta e cinco centavos)

DOTAÇÃO ORÇAMENTÁRIA: Programa: 036 – BAOE:2008 – Elemento de Despesa: 319011 – Salários e Encargos: 319013 – Fonte: 100.

DA ASSINATURA: 02/06/2008.

VIGÊNCIA: 02/06/2008 a 01/06/2009.

ASSINAM: TEREZINHA DE SOUZA MAGGI - Secretária de Estado de Trabalho, Emprego, Cidadania e Assistência Social – CONTRATANTE e KARINA PENO – CONTRATADO (A).

EXTRATO DO CONTRATO ADMINISTRATIVO DE SERVIDOR TEMPORÁRIO Nº 034/2008/SETECS/MT

CONTRATANTE: Secretaria de Estado de Trabalho, Emprego, Cidadania e Assistência Social - CNPJ nº 03.507.415/0009-00

CONTRATADO (A): LIGIA MARIA DE AMORIM – CPF nº 412.026.191-34

DO OBJETO: Contratação temporária de prestação de serviços profissionais tendo em vista a necessidade temporária de excepcional interesse público na área da Assistência Social.O Cargo a ser ocupado pelo (a) Contratado (a) será de **Técnico de Desenvolvimento Econômico e Social** e exercerá a função de **Assistente Social**.

REMUNERAÇÃO: R\$ 2.017,35(Dois mil, dezessete reais e trinta e cinco centavos)

DOTAÇÃO ORÇAMENTÁRIA: Programa: 036 – BAOE:2008 – Elemento de Despesa: 319011 – Salários e Encargos: 319013 – Fonte: 100.

DA ASSINATURA: 02/06/2008.

VIGÊNCIA: 02/06/2008 a 01/06/2009.

ASSINAM: TEREZINHA DE SOUZA MAGGI - Secretária de Estado de Trabalho, Emprego, Cidadania e Assistência Social – CONTRATANTE e LIGIA MARIA DE AMORIM – CONTRATADO (A).

EXTRATO DO CONTRATO ADMINISTRATIVO DE SERVIDOR TEMPORÁRIO Nº 033/2008/SETECS/MT

CONTRATANTE: Secretaria de Estado de Trabalho, Emprego, Cidadania e Assistência Social - CNPJ nº 03.507.415/0009-00

CONTRATADO (A): MIGUELINA MORAIS DE MELLO – CPF nº 229.812.411-68

DO OBJETO: Contratação temporária de prestação de serviços profissionais tendo em vista a necessidade temporária de excepcional interesse público na área da Assistência Social.O Cargo a ser ocupado pelo (a) Contratado (a) será de **Técnico de Desenvolvimento Econômico e Social** e exercerá a função de **Assistente Social**.

REMUNERAÇÃO: R\$ 2.017,35(Dois mil, dezessete reais e trinta e cinco centavos)

DOTAÇÃO ORÇAMENTÁRIA: Programa: 036 – BAOE:2008 – Elemento de Despesa: 319011 – Salários e Encargos: 319013 – Fonte: 100.

DA ASSINATURA: 02/06/2008.

VIGÊNCIA: 02/06/2008 a 01/06/2009.

ASSINAM: TEREZINHA DE SOUZA MAGGI - Secretária de Estado de Trabalho, Emprego, Cidadania e Assistência Social – CONTRATANTE e MIGUELINA MORAIS DE MELLO – CONTRATADO (A).

EXTRATO DO CONTRATO ADMINISTRATIVO DE SERVIDOR TEMPORÁRIO Nº 036/2008/SETECS/MT

CONTRATANTE: Secretaria de Estado de Trabalho, Emprego, Cidadania e Assistência Social - CNPJ nº 03.507.415/0009-00

CONTRATADO (A): NILDIANE LOPES COELHO DA CRUZ – CPF nº 004.014.111-09

DO OBJETO: Contratação temporária de prestação de serviços profissionais tendo em vista a necessidade temporária de excepcional interesse público na área da Assistência Social.O Cargo a ser ocupado pelo (a) Contratado (a) será de **Técnico de Desenvolvimento Econômico e Social** e exercerá a função de **Assistente Social**.

REMUNERAÇÃO: R\$ 2.017,35(Dois mil, dezessete reais e trinta e cinco centavos)

DOTAÇÃO ORÇAMENTÁRIA: Programa: 036 – BAOE:2008 – Elemento de Despesa: 319011 – Salários e Encargos: 319013 – Fonte: 100.

DA ASSINATURA: 02/06/2008.

VIGÊNCIA: 02/06/2008 a 01/06/2009.

ASSINAM: TEREZINHA DE SOUZA MAGGI - Secretária de Estado de Trabalho, Emprego, Cidadania e Assistência Social – CONTRATANTE e NILDIANE LOPES COELHO DA CRUZ – CONTRATADO (A).

EXTRATO DO CONTRATO ADMINISTRATIVO DE SERVIDOR TEMPORÁRIO Nº 029/2008/SETECS/MT

CONTRATANTE: Secretaria de Estado de Trabalho, Emprego, Cidadania e Assistência Social - CNPJ nº 03.507.415/0009-00

CONTRATADO (A): RAQUEL REGINA PINHEIRO DA SILVA – CPF nº 886.712.751-91

DO OBJETO: Contratação temporária de prestação de serviços profissionais tendo em vista a necessidade temporária de excepcional interesse público na área da Assistência Social.O Cargo a ser ocupado pelo (a) Contratado (a) será de **Técnico de Desenvolvimento Econômico e Social** e exercerá a função de **Assistente Social**.

REMUNERAÇÃO: R\$ 2.017,35(Dois mil, dezessete reais e trinta e cinco centavos)

DOTAÇÃO ORÇAMENTÁRIA: Programa: 036 – BAOE:2008 – Elemento de Despesa: 319011 – Salários e Encargos: 319013 – Fonte: 100.

DA ASSINATURA: 02/06/2008.

VIGÊNCIA: 02/06/2008 a 01/06/2009.

ASSINAM: TEREZINHA DE SOUZA MAGGI - Secretária de Estado de Trabalho, Emprego, Cidadania e Assistência Social – CONTRATANTE e RAQUEL REGINA PINHEIRO DA SILVA – CONTRATADO (A).

SECITEC

SECRETARIA DE ESTADO DE CIÊNCIAS E TECNOLOGIA

EXTRATO DO TERMO DE CONVÊNIO Nº 005/2008, referente ao Processo nº 260833/2008/SECITEC-MT.

PARTES: Secretaria de Estado de Ciência e Tecnologia – SECITEC/MT – CNPJ nº 04.921.881/0001-34 e Prefeitura Municipal de Cáceres/MT – CNPJ nº 03.214.145/0001-83.

OBJETO: O presente Convênio tem por objeto, a mútua colaboração dos signatários, visando promover o custeio parcial para realização do "Fórum Municipal de Desenvolvimento Rural de Cáceres/MT".

Órgão: 26101; Projeto: 3041; Fonte: 100; Elemento de Despesa: 334039.

VALOR: o valor total será R\$ 60.207,97 (sessenta mil, duzentos e sete reais e noventa e sete centavos), sendo que a SECITEC/MT repassará a importância de R\$ 54.185,66 (cinquenta e quatro mil, cento e oitenta e cinco reais e sessenta e seis centavos) e a Prefeitura de Cáceres repassará a importância de R\$ 6.022,31 (seis mil vinte e dois reais e trinta e um centavos).

NOTA DE EMPENHO: 26101.0001.08.00435-1

ASSINATURA: 30/05/2008

PRAZO: 30/05/2008 a 1º/07/2008

ASSINAM: Francisco Tarquínio Dalto - Secretário de Estado de Ciência e Tecnologia – SECITEC/MT e Ricardo Luiz Henry – Prefeito de Cáceres.

RETIFICAR O EXTRATO DE CONTRATO Nº 144/2008/SECITEC/MT, passando a constar a seguinte redação:

CONTRATANTE: Secretaria de Estado de Ciência e Tecnologia–SECITEC/MT– CNPJ Nº 04.921.881-0001-34

CONTRATADA: Ivandra Inês Rocha – CPF Nº 503.788.721-68

OBJETO: Contratação Temporária de profissional para desempenhar a função de Técnico de Apoio Educacional para atuar como Assistente de Alunos, com carga horária de 40 (quarenta) horas semanais na Unidade de Ensino Descentralizada da SECITEC/MT de Tangará da Serra/MT.

REMUNERAÇÃO: R\$ 857,39 (oitocentos e cinquenta e sete reais e trinta e nove centavos)

DOTAÇÃO ORÇAMENTÁRIA: UO-26.101

Projeto: 2629 **Elemento de Despesa:** 33903600 **Fonte:** 145 **Região:** 0800

DA ASSINATURA: 05/05/2008

DA VIGÊNCIA: 05/05/2008 a 02/07/2008

ASSINAM: FRANCISCO TARQUINIO DALTO - Secretário de Estado de Ciência e Tecnologia SECITEC/MT – Contratante e – Ivandra Inês Rocha – Contratada

SICME

SECRETARIA DE ESTADO DE INDÚSTRIA COMÉRCIO E MINAS E ENERGIA

EXTRATO DO 3º TERMO ADITIVO AO CONTRATO DE N.º 04/2006/SICME

CONTRATADO: BRASIL TELECOM S/A.

CONTRATANTE: Secretaria de Estado de Indústria, Comércio, Minas e Energia.

OBJETIVO: Prorrogar o prazo de vigência do Contrato n.º 04/2006/SICME até 26/05/2009 e acrescentar R\$ 75.000,00 para o período de vigência.

FUNDAMENTAÇÃO LEGAL: Conforme o inciso II, do artigo 57, da Lei n.º 8.666, de 21/06/1993, e sua legislação subsequente, e o item 4.2 da Cláusula Quarta do contrato original.

PRAZO: O prazo de vigência será até 26.05.2009.

DATA DA ASSINATURA: 26 de maio de 2008.

ASSINAM: Pedro Jamil Nadaf - Secretário de Estado de Indústria, Comércio, Minas e Energia. Márcio Luiz Mesquita – Secretário Executivo Núcleo Socioeconômico. JOSÉ SAMPAIO DE MEDEIROS - Brasil Telecom S/A e WAGNER OLIVEIRA GOMES - Brasil Telecom S/A.

SEC

SECRETARIA DE ESTADO DE CULTURA

EXTRATO DE TERMO ADITIVO AO CONVÊNIO Nº. 002/2008/SEC-MT.

ESPÉCIE: Termo Aditivo que entre si celebram a Secretaria de Estado de Cultura – SEC/MT. e a Prefeitura Municipal de Curvelândia/MT..

OBJETO: O presente

Termo adita-se o Contrato nº. 002/2008/SEC/MT., na Cláusula Quarta – Da Vigência, prorrogando-se de 08 de junho de 2008 à 30 de junho de 2008. **Data:** 06/06/2008

ASSINAM: Paulo Pitaluga Costa e Silva – Secretário da SEC/MT. e Elias Mendes Leal Filho – Prefeito de Curvelândia MT.

SES

SECRETARIA DE ESTADO DE SAÚDE

Anexos da Portaria Nº 062/2008/GBSES, publicada no Diário Oficial do Estado de 15/05/2008, página 29.

ANEXO I – Relação dos indicadores da Atenção Básica a serem considerados para definição dos municípios que receberão o incentivo.

- Coeficiente de mortalidade neonatal;
- Coeficiente de mortalidade pós-neonatal;
- Proporção de investigação de óbitos infantis;
- Percentual de crianças menores de cinco anos com baixo peso para idade;
- Proporção de óbitos de mulheres em idade fértil investigados;
- Proporção de nascidos vivos de mães com 4 ou mais consultas de pré-natal;
- Proporção de nascidos vivos de mães com sete ou mais consultas de pré-natal;
- Número de casos de sífilis congênita;
- Razão de exames citopatológico cérvico-vaginais na faixa etária de 25 a 59 anos em relação

à população-alvo, em determinado local por ano;

- Taxa de internação por Acidente Vascular Cerebral (AVC);
- Taxa de internação por diabetes mellitus e suas complicações na população de 30 anos e mais;
- Proporção de cura dos casos novos de tuberculose pulmonar bacilífera;
- Proporção de cura dos casos novos de hanseníase diagnosticados nos anos das coortes;
- Cobertura de primeira consulta odontológica programática;
- Proporção da população cadastrada pela Estratégia Saúde da Família;
- Média anual de consultas médicas por habitante nas especialidades básicas;
- Média mensal de visitas domiciliares por família realizadas por Agente Comunitário de Saúde.

ANEXO II – Relação de Municípios com IDH igual ou inferior a 0,702:

MUNICÍPIO
ACORIZAL
BARÃO DE MELGAÇO
CAMPINÁPOLIS
CANABRAVA DO NORTE
CARLINDA
GAÚCHA DO NORTE
GENERAL CARNEIRO
JANGADA
JAUURU
LAMBARI D'OESTE
LUCIARA
NOSSA SENHORA DO LIVRAMENTO
NOVA BANDEIRANTES
NOVA CANAÃ DO NORTE
NOVA MARILÂNDIA
NOVO HORIZONTE DO NORTE
POCONE
PORTO ESPERIDIÃO
PORTO ESTRELA
RESERVA DO CABAÇAL
RIBEIRÃO CASCALHEIRA
RIO BRANCO
SALTO DO CÉU
SANTA TEREZINHA
SÃO JOSÉ DO POVO
SÃO JOSÉ DO XINGU

EXTRATO DO TERMO DE COOPERAÇÃO DE EXECUÇÃO N.º 005/SES/SINFRA/2008
 Partes: Secretaria de Estado de Saúde de Mato Grosso/Fundo Estadual de Saúde e a Secretaria de Estado de Infra-Estrutura – SINFRA. Processo 446543/2007
 Do objeto: A obra de Reforma do Escritório Regional de Saúde no município de Água Boa.
 Da dotação orçamentária: Os recursos correrão por conta do Orçamento vigente da SES/MT para o ano de 2008, na seguinte dotação:
 Unidade Orçamentária: 21601 - Fundo Estadual de Saúde
 Programa: 279 – Política de Investimento nas Ações de Promoção, Prevenção e Proteção à Saúde
 Projeto/Atividade: 2978 – Obras de Reformas e Ampliações na Rede de Atendimento em Saúde
 Microregião: 0400 – VI - LESTE
 Despesa: 449051 – Obras e Instalações
 Fonte de Recursos: 134
 Valor: R\$ 32.509,41 (trinta e dois mil, quinhentos e nove reais e quarenta e um centavos)
 Data da Assinatura: 04/06/2008
 Signatários: AUGUSTINHO MORO - Secretário de Estado de Saúde/MT – CPF 557.041.159-34
 VILCEU FRANCISCO MARCHETTI - Secretário de Estado de Infra-Estrutura-SINFRA/MT – CPF 169.031.969-00

EXTRATO DO TERMO DE CONVÊNIO Nº 025/2008. Processo: 259913/2008
 PARTES: SECRETARIA DE ESTADO DE SAÚDE DE MATO GROSSO/FUNDO ESTADUAL DE SAÚDE – CNPJ – MF Nº 04.441.389/0001-61 e a PREFEITURA MUNICIPAL DE PONTES E LACERDA - CNPJ – MF Nº 04.441.389/0001-61
CLÁUSULA PRIMEIRA - DO OBJETO
 O presente Termo de Convênio tem por objeto o repasse de incentivo financeiro, para a reforma e ampliação do “Hospital Vale do Guaporé”, localizado no Município de Pontes e Lacerda/MT, conforme Plano de Trabalho, parte integrante deste Convênio, independente de sua transcrição.
CLÁUSULA TERCEIRA – DO PRAZO DE VIGÊNCIA
 O presente Convênio terá duração de 12 (doze) meses, contados a partir de sua assinatura.
CLÁUSULA QUARTA – DO VALOR
 O valor global do presente convênio é de **R\$ 1.498.499,29 (Um milhão quatrocentos e noventa e oito mil quatrocentos e noventa e nove reais e vinte e nove centavos)**, sendo obrigação da SES/FES/MT, o repasse de **R\$ 1.423.574,29 (Um milhão quatrocentos e vinte e três mil quinhentos e setenta e quatro reais e vinte e nove centavos)**, deste valor R\$ 800.000,00 (Oitocentos mil reais) correrão por meio de dotação prevista para o exercício de 2008 e a importância de R\$ 623.574,29 (seiscentos e vinte e três mil quinhentos e setenta e quatro reais e vinte e nove centavos), pela dotação prevista para o ano de 2009. A Prefeitura Municipal de Pontes e Lacerda, deverá aplicar na consecução dos fins pactuados por este Convênio, a título de contrapartida, recursos próprios no total de R\$ 74.925,00 (Setenta e quatro mil novecentos e vinte e cinco reais).
CLÁUSULA QUINTA - DA DOTAÇÃO ORÇAMENTÁRIA
 Os recursos financeiros correspondentes à execução deste convênio, correrão à conta de dotação prevista no Orçamento da Secretaria de Estado de Saúde/2008, conforme discriminação abaixo:
 Unidade Orçamentária: **21601 – Fundo Estadual de Saúde**
 Programa: **279 – Política de Investimento nas ações de Promoção, Prevenção e Proteção à Saúde**
 Projeto/Atividade: **2978 – Obras de Reforma e Ampliações na Rede de Atendimento em Saúde**
 Microregião: **0700 – Região VII - Sudoeste**
 Natureza da Despesa: **44404200 – Auxílios**
 Fonte de recursos: **134 – Recursos destinados ao Desenvolvimento das Ações**

Valor: **R\$ 1.423.574,29 (Um milhão quatrocentos e vinte e três mil quinhentos e setenta e quatro reais e vinte e nove centavos)**
EMPENHO: 21601.0001.08.08831-2
DATA DE ASSINATURA: 06/06/2008
SIGNATÁRIOS:

AUGUSTINHO MORO
 Secretário de Estado de Saúde/MT
 CPF nº. 557.041.159-34

NEWTON DE FREITAS MIOTTO
 Prefeito Municipal de Pontes e Lacerda
 CPF nº. 396.136.071-53

EXTRATO DO TERMO DE CONVÊNIO Nº 026/2008. Processo: 139856/2008
 PARTES: SECRETARIA DE ESTADO DE SAÚDE DE MATO GROSSO/FUNDO ESTADUAL DE SAÚDE – CNPJ – MF Nº 04.441.389/0001-61 e o **CONSELHO DE SECRETÁRIOS MUNICIPAIS DE SAÚDE DE MATO GROSSO – COSEMS/MT** – CNPJ – MF Nº 36.894.301/0001-53
CLÁUSULA PRIMEIRA - DO OBJETO
 O presente Termo de Convênio tem por objeto o repasse de incentivo financeiro, para execução do “Projeto Estratégico”, que visa o Fortalecimento das Secretarias Municipais de Saúde e o processo de Regionalização do Sistema Único de Saúde no Estado de Mato Grosso.

CLÁUSULA TERCEIRA – DO PRAZO DE VIGÊNCIA
 O presente Convênio terá duração de **07 (sete) meses**, contados a partir de sua assinatura.
CLÁUSULA QUARTA – DO VALOR
 O valor global do presente convênio é de **R\$ 80.000,00 (oitenta mil reais)**.
CLÁUSULA QUINTA - DA DOTAÇÃO ORÇAMENTÁRIA
 Os recursos financeiros correspondentes à execução deste convênio, correrão à conta de dotação prevista no Orçamento da Secretaria de Estado de Saúde/2008, conforme discriminação abaixo:
 Unidade Orçamentária: **21601 – Fundo Estadual de Saúde**
 Microrregionalização: **9900 - Estado**
 Programa: **278 – Implementação do Processo de Gestão do SUS**
 Projeto/Atividade: **4029 – Ações Complementares de Descentralização da Assistência à Saúde**
 Natureza da Despesa: **3350-43 - Subvenções Sociais**
 Fonte de recursos: **134 – Recursos destinados ao Desenvolvimento das Ações**

Valor: **R\$ 80.000,00 (oitenta mil reais)**
EMPENHO: 21601.0001.08.07331-5
DATA DE ASSINATURA: 06/06/2008
SIGNATÁRIOS:

AUGUSTINHO MORO
 Secretário de Estado de Saúde/MT
 CPF nº. 557.041.159-34

MARINÊZE DE ARAÚJO MEIRA
 Presidente do Conselho de Secretários Municipais de Saúde de Mato Grosso
 CPF nº. 206.751.601-97

SEDER

SECRETARIA DE ESTADO DE DESENVOLVIMENTO RURAL

SECRETARIA DE ESTADO DE DESENVOLVIMENTO RURAL
EXTRATO DO CONTRATO Nº. 002 / 2007.
PARTES: SECRETARIA DE ESTADO DE DESENVOLVIMENTO RURAL –SEDER / MT e SUL AMÉRICA PRESTADORA DE SERVIÇOS LTDA.

DO OBJETO: O presente contrato tem por objeto a disponibilização, pela contratada dos seguintes serviços: serviços de limpeza, higienização, conservação da área interna e externa do prédio desta SEDER / MT. Consoante DO Pregão presencial nº. 002 / 2008 / SEDER, prestará seus serviços com abrangência às cláusulas constantes no referido Contrato.

DA VIGÊNCIA: O prazo de vigência do presente contrato será de 07 (sete) meses a partir da data de sua assinatura (02 de junho de 2008, com término previsto para 02 de janeiro de 2009), podendo prorrogar-se por períodos iguais e sucessivos de 12 (doze) meses, mediante a emissão de termo aditivo, até o limite de 60 (sessenta) meses, com manifestação por escrito com antecedência mínima de 30 (trinta) dias à sua vigência.

DA DOTAÇÃO ORÇAMENTÁRIA: Projeto Atividade 2007, Elemento de Despesa 3390-37-03 – Fonte 100, no valor mensal de R\$ 4.287,60 (quatro mil duzentos e oitenta e sete reais e sessenta centavos) e, valor total estimado em R\$ 30.013,20 (trinta mil treze reais e vinte centavos).

Cuiabá – MT, 06 de maio de 2008.

Assinam:

NELSO EGON WEIRICH
 Secretário de Estado de Desenvolvimento Rural
RITA TEREZINHA KUHN
 CONTRATADA
 Documento original assinado

ADMINISTRAÇÃO INDIRETA

UNEMAT

UNIVERSIDADE DO ESTADO DE MATO GROSSO

EXTRATO DO CONTRATO Nº. 017/2008 - UNEMAT
PARTES: FUNDAÇÃO UNIVERSIDADE DO ESTADO DE MATO GROSSO/ADM COMÉRCIO DISTRIBUIDORA SERVIÇOS E REPRESENTAÇÕES LTDA
DO OBJETO: Prestação de Serviços de Administração e Gerenciamento de Combustíveis, sem taxa de administração, com implantação e operação de sistema eletrônico de gestão de consumo de combustíveis, para atender a frota dos veículos oficiais da UNEMAT, Projeto 3º Grau Indígena.
DO VALOR: R\$ 63.500,63 (Sessenta e Três Mil Reais e Sessenta e Três Centavos)
DA ASSINATURA: 28/04/2008
DA VIGÊNCIA: 28/04/2008 a 27/04/2009
ASSINAM: Prof. Ms. Taisir Mahmudo Karim – Reitor da UNEMAT; Sr. Edézio Corrêa – Representante Legal.

EXTRATO DO CONTRATO Nº. 019/2008 - UNEMAT

PARTES: FUNDAÇÃO UNIVERSIDADE DO ESTADO DE MATO GROSSO/EMPRESA DE TRANSPORTES ANDORINHA S/A
DO OBJETO: Prestação de Serviços de Agenciamento e Fornecimento de Passagens Terrestres Interestaduais, para atender a demanda da Sede Administrativa e dos Campi Universitários da UNEMAT.
DO VALOR: R\$ 33.000,00 (Trinta e Três Mil Reais)
DA ASSINATURA: 02/06/2008
DA VIGÊNCIA: 02/06/2008 até o fim da prestação de serviços de acordo com o valor estipulado.
ASSINAM: Prof. Ms. Taisir Mahmudo Karim – Reitor da UNEMAT; Sr. Paulo Humberto Naves Gonçalves – Representante Legal.

EXTRATO DO CONTRATO Nº. 020/2008 - UNEMAT

PARTES: FUNDAÇÃO UNIVERSIDADE DO ESTADO DE MATO GROSSO/EMPRESA DE TRANSPORTES ANDORINHA S/A
DO OBJETO: Prestação de Serviços de Agenciamento e Fornecimento de Passagens Terrestres Interestaduais, para atender a demanda do Campus de Sinop da UNEMAT.
DO VALOR: R\$ 1.000,00 (Um Mil Reais)
DA ASSINATURA: 28/04/2008
DA VIGÊNCIA: 28/04/2008 até o fim da prestação de serviços de acordo com o valor estipulado.
ASSINAM: Prof. Ms. Taisir Mahmudo Karim – Reitor da UNEMAT; Sr. Paulo Humberto Naves Gonçalves – Representante Legal.

INTERMAT

INSTITUTO DE TERRAS DE MATO GROSSO

PORTARIA Nº 32/2008

O Presidente do Instituto de Terras de Mato Grosso - INTERMAT, no uso das atribuições que lhe conferem os itens I e VI do artigo 631 do Decreto 1.546 de 26 de maio de 1.992, que aprova o Regulamento deste Órgão:

Considerando a faculdade prevista nos artigos 27 e 28, item I e II mais os parágrafos 1º e 2º da Lei 6.383 de 07 de dezembro de 1.976;

Considerando os pressupostos contidos nos artigos 5º e 6º da Lei nº 3.922, de 20 de setembro de 1.977;

Considerando orientações materializadas nos artigos 3º, 6º e 7º do Decreto Estadual 1.260, de 14 de fevereiro de 1.978;

Considerando afinal o contido nos autos do processo nº 556599/2007.

RESOLVE:

I -Arrecadar como devoluta incorporando-a ao patrimônio do Estado de Mato Grosso a área de **15,0955 ha** (Quinze hectares, nove ares, cinquenta e cinco centiares), situado no Município de **ROSÁRIO OESTE/MT**, Denominada **"ESTÂNCIA TEREZA TEOTÔNIA"** Perímetro: **2.014,23** metros e possuindo os seguintes limites e confrontações **DESCRIÇÃO DO PERÍMETRO:**Inicia-se a descrição deste perímetro no vértice M-01, de coordenadas N 8.361.868,335 m. e E 599.803,676 m., situado no limite com terras de ARGEMIRA VEIRA DOS SANTOS, CPF nº: 027.387.591-49 e RG nº: 153.268-SSP/MT. Deste, segue com azimute de 109°53'56" e distância de 277,15 m., confrontando neste trecho com ARGEMIRA VEIRA DOS SANTOS até o vértice M-02, de coordenadas N 8.361.774,002 m. e E 600.064,283 m.; deste, segue com azimute de 101°19'04" e distância de 46,46 m., confrontando neste trecho com ARGEMIRA VEIRA DOS SANTOS até o vértice M-03, de coordenadas N 8.361.764,885 m. e E 600.109,835 m.; deste, segue com azimute de 124°33'22" e distância de 237,06 m., confrontando neste trecho com ARGEMIRA VEIRA DOS SANTOS até o vértice M-04, de coordenadas N 8.361.630,424 m. e E 600.305,067 m.; deste, segue confrontando neste trecho com a margem direita do Córrego Ribeirão Grande com os seguintes azimutes e distâncias: azimute de 198°03'54" e distância de 54,95 m., até o vértice P-01, de coordenadas N 8.361.578,182 m. e E 600.288,027 m.; deste, segue com azimute de 123°53'22" e distância de 75,21 m. até o vértice P-02, de coordenadas N 8.361.536,246 m. e E 600.350,459 m.; deste, segue com azimute de 263°02'45" e distância de 143,18 m., até o vértice P-03, de coordenadas N 8.361.518,911 m. e E 600.208,337 m.; deste, segue com azimute de 295°39'50" e distância de 76,91 m., até o vértice P-04, de coordenadas N 8.361.552,220 m. e E 600.139,014 m.; deste, segue com azimute de 250°45'11" e distância de 99,62 m., até o vértice M-05, de coordenadas N 8.361.519,380 m. e E 600.044,959 m.; deste, segue confrontando neste trecho com FAIXA DE DOMÍNIO DA UNIÃO do Rio Manso, com os seguintes azimutes e distâncias: azimute de 297°04'38" e distância de 39,37 m., até o vértice P-05, de coordenadas N 8.361.537,303 m. e E 600.009,900 m.; deste, azimute de 289°21'45" e distância de 75,92 m., até o vértice P-06, de coordenadas N 8.361.562,474 m. e E 599.938,274 m.; deste, segue com azimute de 298°21'24" e distância de 104,21 m., até o vértice P-07, de coordenadas N 8.361.611,970 m. e E 599.846,567 m.; deste, segue com azimute de 287°43'26" e distância de 81,71 m., até o vértice P-08, de coordenadas N 8.361.636,845 m. e E 599.768,736 m.; deste, segue com azimute de 285°41'56" e distância de 157,97 m., até o vértice P-09, de coordenadas N 8.361.679,588 m. e E 599.616,662 m.; deste, segue com azimute de 285°31'25" e distância de 167,53 m., até o vértice M-06, de coordenadas N 8.361.724,426 m. e E 599.455,240 m.; deste, segue com azimute de 67°33'31" e distância de 376,98 m., confrontando neste trecho com ARGEMIRA VEIRA DOS SANTOS até o vértice M-01, de coordenadas N 8.361.868,335 m. e E 599.803,676 m.; ponto inicial da descrição deste perímetro. Todas as coordenadas aqui descritas estão geo-referenciadas ao Sistema Geodésico Brasileiro, a partir das estações ativas das RBMC's de CUIABÁ - MT, de coordenadas E 599.791,609 m. e N 8.280.082,107 m. e encontra-se representada no Sistema UTM, referenciadas ao Meridiano Central 57° WGr e de BRASÍLIA-DF, de coordenadas E 191.946,760 m e N 8.234.791,575 m., que encontra-se representada no Sistema UTM, referenciadas ao Meridiano Central 45° WGr tendo como o Datum o SAD-69. Todos os azimutes e distâncias, áreas e perímetros foram calculados no plano de projeção UTM-II. Determinar a Assessoria Jurídica deste Órgão medidas subsequentes, com vista a matrícula em nome do Estado de Mato Grosso, junto ao Cartório de Registro de Imóveis competente, em obediência ao contido nos artigos 167, item I, e 169 da Lei 6.015 de 31 de dezembro de 1.973, artigo 1.245, do Código Civil Brasileiro. III-Esta Portaria entrará em vigor na data de sua publicação, revogadas as disposições em contrário. Instituto de Terras de Mato Grosso - INTERMAT, em Cuiabá/MT, 06 de junho de 2.008.

AFONSO DALBERTO

PRESIDENTE DO INTERMAT

EDITAL DE NOTIFICAÇÃO Nº 06/08
(Prazo 05 (cinco) dias)

O Presidente do Instituto de Terras de Mato Grosso – INTERMAT, no uso de suas atribuições legais combinado com o que dispõe o Decreto nº 2.024, de 28 de novembro de 2003, publicado no D.O.E em 01/12/03, **NOTIFICA** a quem interessar que o imóvel denominado **"FAZENDA TATUAPÉ"**, com área de **2.237,1773** ha (Dois mil, duzentos e trinta e sete hectares, dezessete ares, setenta e três centiares), localizado no Município de **FELIZ NATAL/MT**, vistoriado, medido e demarcado, circunscrito em jurisdição do Estado de Mato Grosso, encontra-se em procedimento de arrecadação, visando abertura de Matrícula em nome do Estado de Mato Grosso, na circunscrição do imóvel.

Publique-se

Cuiabá/MT, 06 de junho de 2008.

AFONSO DALBERTO
Presidente - INTERMATEDITAL DE NOTIFICAÇÃO Nº 07/08
(Prazo 05 (cinco) dias)

O Presidente do Instituto de Terras de Mato Grosso – INTERMAT, no uso de suas atribuições legais combinado com o que dispõe o Decreto nº 2.024, de 28 de novembro de 2003, publicado no D.O.E em 01/12/03, **NOTIFICA** a quem interessar que o imóvel denominado **"ESTÂNCIA RECANTO DA FRATERNIDADE"**, com área de **49,4114** ha (Quarenta e nove hectares, quarenta e um ares, quatorze centiares), localizado no Município de **ACORIZAL/MT**, vistoriado, medido e demarcado, circunscrito em jurisdição do Estado de Mato Grosso, encontra-se em procedimento de arrecadação, visando abertura de Matrícula em nome do Estado de Mato Grosso, na circunscrição do imóvel.

Publique-se

Cuiabá/MT, 06 de junho de 2008.

AFONSO DALBERTO
Presidente - INTERMATESTADO DE MATO GROSSO
SECRETARIA DE ESTADO DE DESENVOLVIMENTO RURAL - SEDER
INSTITUTO DE TERRAS DE MATO GROSSO - INTERMAT
RESULTADO DA CONCORRÊNCIA PÚBLICA Nº 10/08 - INTERMAT

A Comissão de Licitação de Terras Públicas designada para realizar a Concorrência Pública nº 10/08-INTERMAT nos termos da Lei nº 8.666 de 21/06/93 e suas alterações, através de seu Presidente torna pública aos interessados que a mesma fora julgada às **15:00h** do dia **02 de junho de 2.008** e que sagrou-se vencedora a Sra: **SOLANGE MUZZI BASSO**. Informa outrossim, que caberá recurso deste aviso, num prazo máximo de cinco (05) dias. Cuiabá, 03 de junho de 2.008.

PAULO DE CARVALHO COUTO

Presidente da Coms. de Lic.de Terras Públicas – O.A.B/MT – 2.571/MT

AFONSO DALBERTO

Presidente- INTERMAT

DETRAN/MT

DEPARTAMENTO ESTADUAL DE
TRÂNSITO

DEPARTAMENTO ESTADUAL DE TRÂNSITO

EXTRATO DO 1º. TERMO ADITIVO DE RE-RATIFICAÇÃO AO TERMO DE CESSÃO DE USO Nº. 005/2006

OBJETO: Alterar a Cláusula Primeira do Termo original, referente à prorrogação da vigência do referido Termo.

"CLÁUSULA PRIMEIRA – O CEDENTE é proprietário de 03 (três) veículos, sendo 01 (um) ONIBUS MARCOPOLLO/VOLARE LOTACA; FAB/MOD: 2001/2002; PLACA: KAA 4444; RENAVAM: 769347100; CHASSI: 93PB02A2M2C005560, 02 (dois) IMP/MBENZ 310D SPRINTER; FAB/MOD: 1997/1997; PLACAS: KAK 6060 e KAK 7070; RENAVAM: 689771126 e 689792590; CHASSIS: 8AC690331VA511225 e 8AC690331VA510427, os quais **CEDE EM REGIME DE CESSÃO DE USO**, pelo prazo de 03 (três) anos, a contar da data da assinatura do presente instrumento, com fulcro no Art. 2º, II do Decreto n.º 4.568, de 02 de Julho de 2002".

DATA DE ASSINATURA: 11/05/2008**CEDEnte:** DETRAN/MT.

CESSIONÁRIO: SEJUSP - CENTRO DE CAPACITAÇÃO, DESENVOLVIMENTO E PESQUISA/COMANDO GERAL DA POLÍCIA MILITAR DE MATO GROSSO, PARA USO DO COMANDO REGIONAL I.

DEPARTAMENTO ESTADUAL DE TRÂNSITO

EXTRATO DO 1º. TERMO ADITIVO DE RE-RATIFICAÇÃO AO TERMO DE CESSÃO DE USO Nº. 006/2006

OBJETO: Alterar a **CLÁUSULA PRIMEIRA** do Termo de Cessão de Uso Original, referente à prorrogação da vigência do referido Termo.

"CLÁUSULA PRIMEIRA – O CEDENTE concede, em regime de CESSÃO DE USO, uma área de 23,46 m², destinada ao Posto de Atendimento Bancário do Banco do Brasil, dentro da 19ª CIRETRAN do município de SINOP/MT, pelo prazo de 03 (Três) anos a partir de 29/05/2008".

DATA DE ASSINATURA: 29/05/2008**CEDEnte:** DETRAN/MT.**CESSIONÁRIO:** BANCO DO BRASIL S/A.

CEPROMAT

CENTRO DE PROCESSAMENTO DE DADOS DO ESTADO DE MT

EXTRATO DE SEGUNDO TERMO ADITIVO AO
INSTRUMENTO DE CONTRATO Nº 010/2006

CONTRATADA : Neves e Cebalho Ltda.

CONTRATANTE : Centro de Processamento de Dados do Estado de Mato Grosso – CEPROMAT

PROCESSO : 215214/2008

OBJETO : Constitui objeto do presente termo, aditar o prazo do Instrumento de Contrato nº 010/2006, que trata, fornecimento de serviços englobando: Consultoria Técnica, Elaboração/Supervisão/Aceitação de Projetos, Elaboração/Supervisão/Aceitação de Testes Técnicos de Homologação, Elaboração/Análise Técnica de Processos Licitatórios nas áreas de Tecnologia da Informação, Segurança de Informações e Telecomunicações para o CEPROMAT

ASSINATURA : 28/05/2008

SIGNATÁRIOS Luiz Fernando Caldart (contratante)
Dario Zozimo Rego das Neves(contratada)

Cuiabá, 06 de Junho de 2008.

Orlando Nunes Rodrigues
Coordenadoria de Aquisições

METAMAT

COMPANHIA MATOGROSSENSE DE MINERAÇÃO

CIA. MATOGROSSENSE DE MINERAÇÃO – METAMAT
Extrato de 2º Termo Aditivo ao contrato nº 04/2005

Espécie: Termo Aditivo ao Contrato nº 04/2005 de Prestação de Serviço.
Contratante: Cia. Matogrossense de Mineração – METAMAT.
Contratada: Agência de Fomento do estado de Mato Grosso – MT FOMENTO
Objeto: O presente Termo Aditivo tem origem no processo nº 172363/2008, de 04 de Abril de 2008, do qual fica fazendo parte integrante independentemente de transcrição, e decorre da necessidade de prorrogação de prazo por mais 12 (doze) meses.

Assinam:
Pela Contratante:

JOÃO JUSTINO PAES BARROS
Diretor Presidente – METAMAT

WILSON MENEZES DE COUTINHO
Diretor Técnico - METAMAT

Pela Contratada:

ARCLEIDY DIAS PEREIRA
Diretor-Presidente da MT FOMENTO

LUIZ CARLOS ARMANI
Diretor Administrativo-Financeiro MT FOMENTO

Obs: O original encontra-se devidamente assinado.

EVENTOS DE PESSOAL

SECRETARIAS

SAD

SECRETARIA DE ESTADO DE ADMINISTRAÇÃO

BOLETIM DE PESSOAL/SAD/00020/2008 DE: 06/06/2008
O Secretário de Estado de Administração no uso de suas atribuições que lhes são conferidas por lei,
Resolve: DEFERIR
Evento: LICENÇA PARA TRATAMENTO DE SAUDE
Processo N.:
Nome: (200433) NAIANNE FARIA LIMA DE CARVALHO
Cargo/Função: (5363) AGENTE DA AREA INSTRUMENTAL
Un. Adm: (139289) COORDENADORIA DE GESTAO DE PESSOAS
A Partir de: 24/04/2008 Até 08/05/2008
PUBLICADA, REGISTRADA, CUMPRÁ-SE.
Cuiabá-MT, 06 de Junho de 2008.
Geraldo Aparecido de Vitto Junior
Secretário de Estado de Administração

BOLETIM DE PESSOAL/SAD/00021/2008 DE: 06/06/2008
O Secretário de Estado de Administração no uso de suas atribuições que lhes são conferidas por lei,
Resolve: DEFERIR
Evento: LICENÇA PARA TRATAMENTO DE SAUDE EM PESSOA DA FAMILIA
Processo N.:
Nome: (78911) DIONEIA RODRIGUES DE AMORIM
Cargo/Função: (5380) AUXILIAR DA AREA INSTRUMENTAL
Un. Adm: (139904) GER.REGIONAL DE BARRA DO GARCAS II
A Partir de: 06/05/2008 Até 04/06/2008
PUBLICADA, REGISTRADA, CUMPRÁ-SE.
Cuiabá-MT, 06 de Junho de 2008.
Geraldo Aparecido de Vitto Junior
Secretário de Estado de Administração

BOLETIM DE PESSOAL/SAD/00022/2008 DE: 06/06/2008
O Secretário de Estado de Administração no uso de suas atribuições que lhes são conferidas por lei,
Resolve: DEFERIR
Evento: LICENÇA PREMIO - GOZO
Processo N.: 213343/08
Nome: (80062) CONCEICAO MARTINS DE OLIVEIRA
Cargo/Função: (6050) AGENTE DESENV. ECON. SOCIAL
Quinquênio de Referência: 16/01/1998 Até 15/01/2003
A Partir de: 03/03/2008 Até 01/04/2008

Processo N.: 198221
Nome: (4463) SANDRA HELENA DE SANTANA AMORIM
Cargo/Função: (5363) AGENTE DA AREA INSTRUMENTAL
Quinquênio de Referência: 23/11/2001 Até 22/11/2006
A Partir de: 22/04/2008 Até 20/07/2008
PUBLICADA, REGISTRADA, CUMPRÁ-SE.
Cuiabá-MT, 06 de Junho de 2008.
Geraldo Aparecido de Vitto Junior
Secretário de Estado de Administração

BOLETIM DE PESSOAL/SAD/00023/2008 DE: 06/06/2008
O Secretário de Estado de Administração no uso de suas atribuições que lhes são conferidas por lei,
Resolve: CONCEDER

Evento: LICENÇA PREMIO - CONCESSÃO
Processo N.: 140065/2008
Nome: (5463) LUSMAR MARIA DA SILVA
Cargo/Função: (4740) APOIO ADM EDUC PROFISSIONALIZADO-30
Quinquênio: 01/03/2003 Até 29/02/2008
Qtde Dias: 90

Processo N.: 146972
Nome: (15754) MARCELINA NEVES SANTANA
Cargo/Função: (6076) AUXILIAR DESENV. ECON. SOCIAL
Quinquênio: 01/03/2003 Até 29/02/2008
Qtde Dias: 90

Processo N.: 133852/2008
Nome: (30815) MARCOS ANTUNES
Cargo/Função: (3441) PROFESSOR EDUC. BASICA
Quinquênio: 22/02/2003 Até 21/02/2008
Qtde Dias: 90

Processo N.: 117958/2008
Nome: (36705) MARGARIDA KLOH
Cargo/Função: (3441) PROFESSOR EDUC. BASICA
Quinquênio: 01/03/2003 Até 29/02/2008
Qtde Dias: 90

Processo N.: 136626/2008
Nome: (80976) MARIA AMELIA PEREIRA
Cargo/Função: (6076) AUXILIAR DESENV. ECON. SOCIAL
Quinquênio: 01/09/2000 Até 31/08/2005
Qtde Dias: 90

Processo N.: 147471/2008
Nome: (80827) MARIA ANEZIA DE CARVALHO E SILVA
Cargo/Função: (6050) AGENTE DESENV. ECON. SOCIAL
Quinquênio: 16/03/2003 Até 15/03/2008
Qtde Dias: 90

Processo N.: 100121/2008
Nome: (18973) MARIA APARECIDA FURLAN
Cargo/Função: (3441) PROFESSOR EDUC. BASICA
Quinquênio: 04/08/2000 Até 03/08/2005
Qtde Dias: 90

Processo N.: 139913/2008
Nome: (32973) MARIA APARECIDA T DE MAGALHAES
Cargo/Função: (3441) PROFESSOR EDUC. BASICA
Quinquênio: 22/02/2003 Até 21/02/2008
Qtde Dias: 90

Processo N.: 152526/2008
Nome: (79695) MARIA DA GLORIA BRITO SANTOS CORREA
Cargo/Função: (5347) TECNICO DA AREA INSTRUMENTAL
Quinquênio: 21/02/2003 Até 20/02/2008
Qtde Dias: 90

Processo N.: 160208/2008
Nome: (31520) MARIA DAS GRACAS GLORIA PAIVA
Cargo/Função: (3441) PROFESSOR EDUC. BASICA
Quinquênio: 01/03/2003 Até 29/02/2008
Qtde Dias: 90

Processo N.: 126857/2008
Nome: (34605) MARIA DE FATIMA BUSTAMENTE DIAS BATISTA
Cargo/Função: (3441) PROFESSOR EDUC. BASICA
Quinquênio: 21/03/2003 Até 20/03/2008
Qtde Dias: 90

Processo N.: 126857/2008
Nome: (34605) MARIA DE FATIMA BUSTAMENTE DIAS BATISTA
Cargo/Função: (3441) PROFESSOR EDUC. BASICA
Quinquênio: 21/03/1998 Até 20/03/2003
Qtde Dias: 90

Processo N.: 136482/2008
Nome: (30323) MARIA DENIZETE GONCALVES NERY
Cargo/Função: (3441) PROFESSOR EDUC. BASICA
Quinquênio: 22/02/2003 Até 21/02/2008
Qtde Dias: 90

Processo N.: 158639/2008
Nome: (38007) MARIA DO SOCORRO BARRETO DE ALMEIDA
Cargo/Função: (3441) PROFESSOR EDUC. BASICA
Quinquênio: 01/03/2003 Até 29/02/2008
Qtde Dias: 90

Processo N.: 118015/2008
Nome: (1326) MARIA JOSE DOS SANTOS
Cargo/Função: (4740) APOIO ADM EDUC PROFISSIONALIZADO-30
Quinquênio: 01/07/2000 Até 30/06/2005
Qtde Dias: 90

Processo N.: 154950/2008
Nome: (33330) MARLEI COMIN
Cargo/Função: (3441) PROFESSOR EDUC. BASICA
Quinquênio: 22/02/2003 Até 21/02/2008
Qtde Dias: 90

Processo N.: 550392/2007
Nome: (67686) MEIRE APARECIDA PEREIRA DE ASSUNCAO
Cargo/Função: (4910) PROFISSIONAL NIV. SUPERIOR DO SUS
Quinquênio: 12/06/2001 Até 11/06/2006
Qtde Dias: 90

Processo N.: 141526/2008
Nome: (15193) NABIS FATIMA DE JESUS OLIVEIRA CORREA
Cargo/Função: (6050) AGENTE DESENV. ECON. SOCIAL
Quinquênio: 17/02/2003 Até 16/02/2008
Qtde Dias: 90

Processo N.: 91918/2008
Nome: (18074) NADIA MARIA DE SIQUEIRA EUGENIO
Cargo/Função: (3441) PROFESSOR EDUC. BASICA
Quinquênio: 14/01/2003 Até 13/01/2008
Qtde Dias: 90

Processo N.: 128115/2008
Nome: (13849) NADIR MORO DA SILVA

Cargo/Função: (3441) PROFESSOR EDUC. BASICA
 Quinquênio: 17/02/2003 Ate 16/02/2008
 Qtde Dias: 90
 Processo N.: 86727/2008
 Nome: (19868) NATALINO NERES SANTANA
 Cargo/Função: (3441) PROFESSOR EDUC. BASICA
 Quinquênio: 01/03/1998 Ate 28/02/2003
 Qtde Dias: 90
 Processo N.: 86727/2008
 Nome: (19868) NATALINO NERES SANTANA
 Cargo/Função: (3441) PROFESSOR EDUC. BASICA
 Quinquênio: 01/03/2003 Ate 29/02/2008
 Qtde Dias: 90
 Processo N.: 76742/2008
 Nome: (15072) NEIDE MARIA CAMPOS RODRIGUES
 Cargo/Função: (4731) TEC ADM EDUC PROFISSIONALIZADO-30
 Quinquênio: 17/02/2003 Ate 16/02/2008
 Qtde Dias: 90
 Processo N.: 69780/2008
 Nome: (33350) NELIO GONCALVES DE MAGALHAES
 Cargo/Função: (3441) PROFESSOR EDUC. BASICA
 Quinquênio: 03/03/2001 Ate 02/03/2006
 Qtde Dias: 90
 Processo N.: 96093/2008
 Nome: (79974) NERZY ANTUNES FERRAZ TEIXEIRA
 Cargo/Função: (3824) TEC. DEF AGROPEC FLORESTAL - PROV
 Quinquênio: 15/10/1999 Ate 14/10/2004
 Qtde Dias: 90
 Processo N.: 128691/2008
 Nome: (13578) NEUZA DA SILVA ISOTON
 Cargo/Função: (3441) PROFESSOR EDUC. BASICA
 Quinquênio: 14/01/2003 Ate 13/01/2008
 Qtde Dias: 90
 Processo N.: 68237/2008
 Nome: (82004) NEUZA FERREIRA BARBOSA
 Cargo/Função: (6050) AGENTE DESENV. ECON. SOCIAL
 Quinquênio: 30/05/1985 Ate 29/05/1990
 Qtde Dias: 90
 Processo N.: 68237/2008
 Nome: (82004) NEUZA FERREIRA BARBOSA
 Cargo/Função: (6050) AGENTE DESENV. ECON. SOCIAL
 Quinquênio: 30/05/1980 Ate 29/05/1985
 Qtde Dias: 90
 Processo N.: 68239/2008
 Nome: (82004) NEUZA FERREIRA BARBOSA
 Cargo/Função: (6050) AGENTE DESENV. ECON. SOCIAL
 Quinquênio: 30/05/2000 Ate 29/05/2005
 Qtde Dias: 90
 Processo N.: 68239/2008
 Nome: (82004) NEUZA FERREIRA BARBOSA
 Cargo/Função: (6050) AGENTE DESENV. ECON. SOCIAL
 Quinquênio: 30/05/1990 Ate 29/05/1995
 Qtde Dias: 90
 Processo N.: 181299/2008
 Nome: (36648) NEUZA FERREIRA PESSOA
 Cargo/Função: (3441) PROFESSOR EDUC. BASICA
 Quinquênio: 01/03/2003 Ate 29/02/2008
 Qtde Dias: 90
 Processo N.: 131430/2007
 Nome: (90154) NEUZA MARIA DA CUNHA
 Cargo/Função: (4960) ASSISTENTE DO SUS
 Quinquênio: 01/12/2002 Ate 30/11/2007
 Qtde Dias: 90
 Processo N.: 197885/2008
 Nome: (16249) NEUZA OLIVEIRA SILVA
 Cargo/Função: (6076) AUXILIAR DESENV. ECON. SOCIAL
 Quinquênio: 10/04/2003 Ate 09/04/2008
 Qtde Dias: 90
 Processo N.: 161946/2008
 Nome: (2235) NEUZA ZACANINI ZANDONATO
 Cargo/Função: (4740) APOIO ADM EDUC PROFISSIONALIZADO-30
 Quinquênio: 15/03/2003 Ate 14/03/2008
 Qtde Dias: 90
 Processo N.: 68215/2008
 Nome: (24792) NEUZIRA MAURICIO NOVAES
 Cargo/Função: (11304) AG. FISC.ARREC.TRIB. EST/LC 227
 Quinquênio: 19/02/2002 Ate 18/02/2007
 Qtde Dias: 90
 Processo N.: 95196/2008
 Nome: (7879) NILCE BENEDITA RAMOS SOARES
 Cargo/Função: (2330) ESPECIALISTA DE EDUCACAO
 Quinquênio: 18/04/2003 Ate 17/04/2008
 Qtde Dias: 90
 Processo N.: 153269/2008
 Nome: (44151) NILCEIA REGINA DOS SANTOS
 Cargo/Função: (4758) AGENTE DE POLICIA
 Quinquênio: 05/01/2003 Ate 04/01/2008
 Qtde Dias: 90
 Processo N.: 120335/2008
 Nome: (15436) NILMA BARACAT DE ALMEIDA
 Cargo/Função: (4731) TEC ADM EDUC PROFISSIONALIZADO-30
 Quinquênio: 17/02/2003 Ate 16/02/2008
 Qtde Dias: 90
 Processo N.: 92005/2008
 Nome: (33980) NORIMAR LEMES DE ARAUJO
 Cargo/Função: (3441) PROFESSOR EDUC. BASICA
 Quinquênio: 22/02/2003 Ate 21/02/2008
 Qtde Dias: 90
 Processo N.: 96171/2008
 Nome: (88819) ODENIL PEREIRA DOS SANTOS
 Cargo/Função: (4740) APOIO ADM EDUC PROFISSIONALIZADO-30
 Quinquênio: 01/06/2000 Ate 31/05/2005
 Qtde Dias: 90
 Processo N.: 159710/2008
 Nome: (14682) ODETE BORGES DA SILVA MOURA
 Cargo/Função: (3441) PROFESSOR EDUC. BASICA
 Quinquênio: 17/02/2003 Ate 16/02/2008
 Qtde Dias: 90
 Processo N.: 130954/2008
 Nome: (75429) OLINDA BARBOSA DANTAS
 Cargo/Função: (4510) AGENTE UNIVERSITARIO
 Quinquênio: 17/01/2002 Ate 16/01/2007

Qtde Dias: 90
 Processo N.: 51400/2008
 Nome: (79621) ORENIL DE ANDRADE
 Cargo/Função: (3824) TEC. DEF AGROPEC FLORESTAL - PROV
 Quinquênio: 13/08/2002 Ate 12/08/2007
 Qtde Dias: 90
 Processo N.: 76743/2008
 Nome: (15076) OSVALDO FERNANDES RIBAS
 Cargo/Função: (3441) PROFESSOR EDUC. BASICA
 Quinquênio: 17/02/2003 Ate 16/02/2008
 Qtde Dias: 90
 Processo N.: 56043/2008
 Nome: (79959) OTACILIO MANOEL DA SILVA
 Cargo/Função: (3824) TEC. DEF AGROPEC FLORESTAL - PROV
 Quinquênio: 01/01/1986 Ate 31/12/1990
 Qtde Dias: 90
 Processo N.: 56043/2008
 Nome: (79959) OTACILIO MANOEL DA SILVA
 Cargo/Função: (3824) TEC. DEF AGROPEC FLORESTAL - PROV
 Quinquênio: 01/01/1981 Ate 31/12/1985
 Qtde Dias: 90
 Processo N.: 56043/2008
 Nome: (79959) OTACILIO MANOEL DA SILVA
 Cargo/Função: (3824) TEC. DEF AGROPEC FLORESTAL - PROV
 Quinquênio: 01/01/1976 Ate 31/12/1980
 Qtde Dias: 90
 Processo N.: 56043/2008
 Nome: (79959) OTACILIO MANOEL DA SILVA
 Cargo/Função: (3824) TEC. DEF AGROPEC FLORESTAL - PROV
 Quinquênio: 01/01/1991 Ate 31/12/1995
 Qtde Dias: 90
 Processo N.: 56043/2008
 Nome: (79959) OTACILIO MANOEL DA SILVA
 Cargo/Função: (3824) TEC. DEF AGROPEC FLORESTAL - PROV
 Quinquênio: 01/01/1996 Ate 31/12/2000
 Qtde Dias: 90
 Processo N.: 56043/2008
 Nome: (79959) OTACILIO MANOEL DA SILVA
 Cargo/Função: (3824) TEC. DEF AGROPEC FLORESTAL - PROV
 Quinquênio: 01/01/2001 Ate 31/12/2005
 Qtde Dias: 90
 Processo N.: 31370/2008
 Nome: (103848) OTELIA REGINA ACKERMANN HAHN
 Cargo/Função: (4910) PROFISSIONAL NIV. SUPERIOR DO SUS
 Quinquênio: 27/12/2002 Ate 26/12/2007
 Qtde Dias: 90
 Processo N.: 121757/2008
 Nome: (15233) PAULINA DE SOUZA
 Cargo/Função: (3441) PROFESSOR EDUC. BASICA
 Quinquênio: 17/02/2003 Ate 16/02/2008
 Qtde Dias: 90
 Processo N.: 86957/2008
 Nome: (22614) PAULO CELSO ORTEGA
 Cargo/Função: (3441) PROFESSOR EDUC. BASICA
 Quinquênio: 03/03/2001 Ate 02/03/2006
 Qtde Dias: 90
 Processo N.: 96930/2008
 Nome: (44142) PEDRO DIAS DE ABREU
 Cargo/Função: (4758) AGENTE DE POLICIA
 Quinquênio: 05/03/2003 Ate 04/03/2008
 Qtde Dias: 90
 Processo N.: 87210/2008
 Nome: (1523) PEDRO LIZZI
 Cargo/Função: (4740) APOIO ADM EDUC PROFISSIONALIZADO-30
 Quinquênio: 01/04/2000 Ate 31/03/2005
 Qtde Dias: 90
 Processo N.: 81572/2008
 Nome: (8177) PEDRO LUZARDO FONSECA
 Cargo/Função: (11304) AG. FISC.ARREC.TRIB. EST/LC 227
 Quinquênio: 24/11/2001 Ate 23/11/2006
 Qtde Dias: 90
 Processo N.: 163484/2008
 Nome: (32484) PEDRO MARTINS SILVEIRA
 Cargo/Função: (3441) PROFESSOR EDUC. BASICA
 Quinquênio: 22/02/2003 Ate 21/02/2008
 Qtde Dias: 90
 Processo N.: 125669/2008
 Nome: (8745) PEDRO PAULO RODRIGUES LISBOA
 Cargo/Função: (6050) AGENTE DESENV. ECON. SOCIAL
 Quinquênio: 02/01/2000 Ate 01/01/2005
 Qtde Dias: 90
 Processo N.: 12577/20087
 Nome: (41460) PEDRO PINHEIRO ALVES
 Cargo/Função: (6050) AGENTE DESENV. ECON. SOCIAL
 Quinquênio: 03/11/2002 Ate 02/11/2007
 Qtde Dias: 90
 Processo N.: 117984/2008
 Nome: (44124) PLINIO MAGNO DE BRITO JUNIOR
 Cargo/Função: (4766) ESCRIVAO DE POLICIA
 Quinquênio: 05/01/2003 Ate 04/01/2008
 Qtde Dias: 90
 Processo N.: 586855/2007
 Nome: (103293) PRISCILA ONO PEDROTTI
 Cargo/Função: (4910) PROFISSIONAL NIV. SUPERIOR DO SUS
 Quinquênio: 12/12/2002 Ate 11/12/2007
 Qtde Dias: 90
 Processo N.: 123056/2008
 Nome: (25131) RAUL JOSE DE CARVALHO JUNIOR
 Cargo/Função: (11304) AG. FISC.ARREC.TRIB. EST/LC 227
 Quinquênio: 19/02/2002 Ate 18/02/2007
 Qtde Dias: 90
 Processo N.: 165734/2008
 Nome: (33544) RITA DE CASSIA CALDEIRA DA SILVA
 Cargo/Função: (3441) PROFESSOR EDUC. BASICA
 Quinquênio: 01/03/2003 Ate 29/02/2008
 Qtde Dias: 90
 Processo N.: 163722/2008
 Nome: (36962) RITA DE CASSIA DE ALMEIDA GONCALVES
 Cargo/Função: (3441) PROFESSOR EDUC. BASICA
 Quinquênio: 01/03/2003 Ate 29/02/2008
 Qtde Dias: 90
 Processo N.: 163704/2008

Nome: (35881) ROBERTO GUDOLLE CASTRO
Cargo/Função: (3441) PROFESSOR EDUC. BASICA
Quinquênio: 01/03/2003 Ate 29/02/2008
Qtde Dias: 90
Processo N.: 141932/2008

Nome: (4822) ROMANA DA CONCEICAO FERRAZ
Cargo/Função: (4731) TEC ADM EDUC PROFISSIONALIZADO-30
Quinquênio: 15/03/2003 Ate 14/03/2008
Qtde Dias: 90
Processo N.: 52324/2008

Nome: (43155) ROSA ALVES MILHOMEM
Cargo/Função: (4910) PROFISSIONAL NIV. SUPERIOR DO SUS
Quinquênio: 14/02/2002 Ate 13/02/2007
Qtde Dias: 90
Processo N.: 72417/2008

Nome: (29142) ROSA LUCIA PACHECO CASTANHO
Cargo/Função: (3441) PROFESSOR EDUC. BASICA
Quinquênio: 22/02/2003 Ate 21/02/2008
Qtde Dias: 90
Processo N.: 165709/2008

Nome: (33540) ROSANE APARECIDA GATTI ALVES
Cargo/Função: (3441) PROFESSOR EDUC. BASICA
Quinquênio: 01/03/2003 Ate 29/02/2008
Qtde Dias: 90
Processo N.: 163688/2008

Nome: (30602) ROSELI SOMMER
Cargo/Função: (3441) PROFESSOR EDUC. BASICA
Quinquênio: 22/02/2003 Ate 21/02/2008
Qtde Dias: 90
Processo N.: 528205/2007

Nome: (42555) RUBENS ALVES DE ABREU
Cargo/Função: (5665) PROF. NIVEL SUPERIOR SUS - MEDICO
Quinquênio: 02/10/2001 Ate 01/10/2006
Qtde Dias: 90
PUBLICADA, REGISTRADA, CUMPR-SE.
Cuiabá-MT, 06 de Junho de 2008.
Geraldo Aparecido de Vitto Junior
Secretário de Estado de Administração

SEFAZ

SECRETARIA DE ESTADO DE FAZENDA

BOLETIM DE PESSOAL/SEFAZ/00009/2008 DE: 06/06/2008

O Secretário de Estado de Fazenda no uso de suas atribuições que lhes são conferidas por lei,

Resolve: DEFERIR

Evento: LICENÇA PARA TRATAMENTO DE SAUDE

Processo N.:

Nome: (17430) ANTONIO PINTO SOBRINHO
Cargo/Função: (11304) AG. FISC.ARREC.TRIB. EST/LC 227
Un. Adm: (132934) SUPERINT.DE EXECUCAO DESCONCENTRADA
A Partir de: 11/05/2008 Até 09/06/2008

Processo N.:

Nome: (8109) EUNICE PAES DA SILVA
Cargo/Função: (5363) AGENTE DA AREA INSTRUMENTAL
Un. Adm: (117889) GERENCIA DE APOIO ADMINISTRATIVO
A Partir de: 01/06/2008 Até 28/09/2008
PUBLICADA, REGISTRADA, CUMPR-SE.
Cuiabá-MT, 06 de Junho de 2008.
Eder de Moraes Dias
Secretário de Estado de Fazenda

SEJUSP

SECRETARIA DE ESTADO DE JUSTIÇA E SEGURANÇA PÚBLICA

PORTARIA/SEJUS/00150/2008 DE: 06/06/2008

O Secretário de Estado de Justiça e Seg Pública no uso de suas atribuições que lhes são conferidas por lei,

Resolve: DESIGNAR

Evento: DESIGNAÇÃO EM SUBSTITUIÇÃO CARGO EM COMISSÃO/FUNÇÃO
Processo N.: 242014

Nome: (78686) ANTONIO DANTES DO NASCIMENTO
A Partir de: 01/07/2008 Até 30/07/2008
Cargo/Função: (11614) DGA-7 SERVIDOR
Substituído: (86254) ADRIANA SILVA DUARTE
Un. Adm: (130273) DIRETORIA DA CADEIA PUBLICA DE DIAMANTIN
Processo N.: 276763/08

Nome: (79792) ARIADNE NUNES FERREIRA DE MATOS
A Partir de: 29/06/2008 Até 28/07/2008
Cargo/Função: (11630) DGA-9 SERVIDOR
Substituído: (49380) VIVALDO RODRIGUES DE OLIVEIRA
Un. Adm: (130680) GERENCIA DE CRIMINALISTICA (III)
Processo N.: 255/coti

Nome: (95851) EDINEI NISSOLA
A Partir de: 01/07/2008 Até 30/07/2008
Cargo/Função: (11606) DGA-6 SERVIDOR
Substituído: (114709) FABIANO HENRIQUE GOMES PEREIRA
Un. Adm: (131148) COORDENADORIA TECNOLOGIA DA INFORMACAO
PUBLICADA, REGISTRADA, CUMPR-SE.
Cuiabá-MT, 06 de Junho de 2008.
Diógenes Gomes Curado Filho
Secretário de Estado de Justiça e Seg Pública

PORTARIA/SEJUS/00151/2008 DE: 06/06/2008

O Secretário de Estado de Justiça e Seg Pública no uso de suas atribuições que lhes são conferidas por lei,

Resolve: DESIGNAR

Evento: Designação de Função/Função de Confiança

Processo N.: 0699

Nome: (48469) PAULO BORGES DE ALENCAR
Cargo/Função: (11169) DAI POLITEC

Un. Adm: (107352) GERENCIA DE PERICIAS EXTERNAS

A Partir de: 01/06/2008

PUBLICADA, REGISTRADA, CUMPR-SE.

Cuiabá-MT, 06 de Junho de 2008.

Diógenes Gomes Curado Filho

Secretário de Estado de Justiça e Seg Pública

PORTARIA/SEJUS/00152/2008 DE: 06/06/2008

O Secretário de Estado de Justiça e Seg Pública no uso de suas atribuições que

lhes são conferidas por lei,

Resolve: DISPENSAR

Evento: Designação de Função/Função de Confiança

Processo N.: 298

Nome: (123834) CLAUDIA REGINA PINHEIRO DA SILVA

Cargo/Função: (11665) FUNÇÃO DGA 10 LC/266 SERVIDOR

Un. Adm: (131288) COORDENADORIA DE APOIO LOGISTICO

A Partir de: 03/04/2008

PUBLICADA, REGISTRADA, CUMPR-SE.

Cuiabá-MT, 06 de Junho de 2008.

Diógenes Gomes Curado Filho

Secretário de Estado de Justiça e Seg Pública

PORTARIA/SEJUS/00153/2008 DE: 06/06/2008

O Secretário de Estado de Justiça e Seg Pública no uso de suas atribuições que

lhes são conferidas por lei,

Resolve: CESSAR OS EFEITOS

Evento: Gratificação Sistema Prisional e Sócio Educativo

Processo N.: 139779

Nome: (33200) OSVALDO DIAS MORAES

Cargo/Função: (6025) TECNICO DESENV. ECON. SOCIAL

Un. Adm: (131318) GERENCIA DE OBRAS E ENGENHARIA

A Partir de: 01/04/2008 Até 30/05/2008

Processo N.: 139779

Nome: (61379) WALDIR SANTOS MOREIRA

Cargo/Função: (6025) TECNICO DESENV. ECON. SOCIAL

Un. Adm: (131318) GERENCIA DE OBRAS E ENGENHARIA

A Partir de: 01/04/2008 Até 30/05/2008

PUBLICADA, REGISTRADA, CUMPR-SE.

Cuiabá-MT, 06 de Junho de 2008.

Diógenes Gomes Curado Filho

Secretário de Estado de Justiça e Seg Pública

O Secretário de Estado de Justiça e Seg Pública no uso de suas atribuições que

lhes são conferidas por lei,

Resolve: AUTORIZAR

Objeto: CONTRATAÇÃO TEMPORARIA POR MOTIVO DE URGÊNCIA

CONTRATO/SEJUS/00376/2008

DE: 06/06/2008

Processo N.: 74/2008

Contratado: (101630) ANA CRISTINA CARDOSO GONSALVES

CPF: 608.304.331-04

Cargo/Função: (10928) PERITO OFICIAL MEDICO LEGISTA

Referência: A-001 Carga Horária: 30 horas semanais

Un. Adm: (129690) SUPERINT.PERIC.OFIC.E IDENT.TEC.-POLITEC

A Partir de: 14/03/2008 Até 13/03/2009

PUBLICADA, REGISTRADA, CUMPR-SE.

Cuiabá-MT, 06 de Junho de 2008.

Diógenes Gomes Curado Filho

Secretário de Estado de Justiça e Seg Pública

O Secretário de Estado de Justiça e Seg Pública no uso de suas atribuições que

lhes são conferidas por lei,

Resolve: DISTRATAR

Objeto: CONTRATAÇÃO TEMPORARIA POR MOTIVO DE URGÊNCIA

CONTRATO/SEJUS/00378/2008

DE: 06/06/2008

Processo N.: 289931

Contratado: (123374) MARIA VIEIRA PAES

CPF: 460.995.811-20

Cargo/Função: (10278) AGENTE PRISIONAL DO SIST.PRISIONAL

Un. Adm: (130184) DIRETORIA CADEIA PUBLICA BARRA DO BUGRES

Em: 16/05/2008

PUBLICADA, REGISTRADA, CUMPR-SE.

Cuiabá-MT, 06 de Junho de 2008.

Diógenes Gomes Curado Filho

Secretário de Estado de Justiça e Seg Pública

O Secretário de Estado de Justiça e Seg Pública no uso de suas atribuições que

lhes são conferidas por lei,

Resolve: RETIFICAR

Objeto: CONTRATAÇÃO TEMPORARIA POR MOTIVO DE URGÊNCIA

CONTRATO/SEJUS/00379/2008

DE: 06/06/2008

Processo N.: 298

Contratado: (124357) SUELY FREIRE DE OLIVEIRA

CPF: 093.058.958-08

Cargo/Função: (10987) TECNICO DE NECROPSIA

Referência: A-001 Carga Horária: 40 horas semanais

Un. Adm: (130796) COORD.REGIONAL DA POLITEC DE SINOP

A Partir de: 29/02/2008 Até 28/02/2009

PUBLICADA, REGISTRADA, CUMPR-SE.

Cuiabá-MT, 06 de Junho de 2008.

Diógenes Gomes Curado Filho

Secretário de Estado de Justiça e Seg Pública

O Secretário de Estado de Justiça e Seg Pública no uso de suas atribuições que

lhes são conferidas por lei,

Resolve: DISTRATAR

Objeto: CONTRATAÇÃO TEMPORARIA POR MOTIVO DE URGÊNCIA

CONTRATO/SEJUS/00380/2008

DE: 06/06/2008

Processo N.: 278769

Contratado: (128875) FATIMA IGNEZ FRANCA LOPES

CPF: 207.387.651-04

Cargo/Função: (9180) TECNICO DO SIST. SOCIO EDUC.

Un. Adm: (130230) DIRETORIA DA CADEIA PUBLICA DE ARIPUANA

Em: 19/05/2008

CONTRATO/SEJUS/00381/2008

DE: 06/06/2008

Processo N.: 280121

Contratado: (139991) MARIVETE AMARAL DOS ANJOS

CPF: 007.584.321-86

Cargo/Função: (10278) AGENTE PRISIONAL DO SIST.PRISIONAL
Un. Adm: (130320) DIRETORIA CADEIA PUBL.PEIXOTO DE AZEVEDO
Em: 21/04/2008

CONTRATO/SEJUS/00382/2008 DE: 06/06/2008

Processo N.: 103/08
Contratado: (140687) ELZA DE ALCANTARA
CPF: 471.672.709-20Cargo/Função: (10278) AGENTE PRISIONAL DO SIST.PRISIONAL
Un. Adm: (130320) DIRETORIA CADEIA PUBL.PEIXOTO DE AZEVEDO
Em: 05/06/2008

CONTRATO/SEJUS/00383/2008 DE: 06/06/2008

Processo N.: 292213
Contratado: (143229) EMMANUELLE SILVA SANTOS
CPF: 970.768.481-04Cargo/Função: (8974) TECNICO DO SISTEMA PRISIONAL
Un. Adm: (130087) DIRETORIA DA PENITENCIARIA DE AGUA BOA
Em: 31/05/2008PUBLICADA, REGISTRADA, CUMPR-SE.
Cuiabá-MT, 06 de Junho de 2008.Diógenes Gomes Curado Filho
Secretário de Estado de Justiça e Seg Pública

BOLETIM DE PESSOAL/SEJUS/00016/2008 DE: 06/06/2008

O Secretário de Estado de Justiça e Seg Pública no uso de suas atribuições que lhes são conferidas por lei,

Resolve: DEFERIR

Evento: LICENCA PARA TRATAMENTO DE SAUDE

Processo N.:

Nome: (127404) ELIETE SILVA ALMEIDA

Cargo/Função: (10278) AGENTE PRISIONAL DO SIST.PRISIONAL
Un. Adm: (129534) SUPERINT.ESTADUAL DO SIST.SOCIOEDUCATIVO
A Partir de: 18/05/2008 Até 21/05/2008

Processo N.:

Nome: (129664) MAICON DA COSTA OLIVEIRA

Cargo/Função: (10278) AGENTE PRISIONAL DO SIST.PRISIONAL
Un. Adm: (130184) DIRETORIA CADEIA PUBLICA BARRA DO BUGRES
A Partir de: 09/05/2008 Até 06/08/2008

Processo N.:

Nome: (102325) MARIA MADALENA DIAS VIEIRA

Cargo/Função: (8974) TECNICO DO SISTEMA PRISIONAL
Un. Adm: (130044) SUBDIRETORIA DA PENITENCIARIA DE SINOP
A Partir de: 18/05/2008 Até 16/07/2008PUBLICADA, REGISTRADA, CUMPR-SE.
Cuiabá-MT, 06 de Junho de 2008.Diógenes Gomes Curado Filho
Secretário de Estado de Justiça e Seg Pública**PJC****POLÍCIA JUDICIÁRIA CIVIL**

BOLETIM DE PESSOAL/PJC/00007/2008 DE: 06/06/2008

O Diretor Geral da Polícia Judiciária Civil no uso de suas atribuições que lhes são conferidas por lei,

Resolve: DEFERIR

Evento: LICENCA PARA TRATAMENTO DE SAUDE

Processo N.:

Nome: (14306) JOSE MARCOS DA SILVA

Cargo/Função: (4758) AGENTE DE POLICIA
Un. Adm: (023051) DELEGACIA MUNICIPAL DE NOVA MARILANDIA
A Partir de: 28/05/2008 Até 26/07/2008

Processo N.:

Nome: (136477) MARCIA SUELI PICANCO BANHOS

Cargo/Função: (9172) INVESTIGADOR DE POLICIA/LC155
Un. Adm: (133434) DELEGACIA REGIONAL DE ALTO ARAGUAIA
A Partir de: 12/05/2008 Até 05/06/2008

Processo N.:

Nome: (1673) MARIA DO CARMO ALVES

Cargo/Função: (6076) AUXILIAR DESENV. ECON. SOCIAL
Un. Adm: (005452) DEL. ESP. DE MENORES - B.GARCAS
A Partir de: 20/05/2008 Até 16/09/2008PUBLICADA, REGISTRADA, CUMPR-SE.
Cuiabá-MT, 06 de Junho de 2008.José Lindomar Costa
Diretor Geral da Polícia Judiciária Civil**PMMT****POLÍCIA MILITAR**

BOLETIM DE PESSOAL/PM/00008/2008 DE: 06/06/2008

O Comandante Geral da PM-MT no uso de suas atribuições que lhes são conferidas por lei,

Resolve: DEFERIR

Evento: LICENCA PARA TRATAMENTO DE SAUDE

Processo N.:

Nome: (22498) ALTAIR BORGES DE OLIVEIRA

Cargo/Função: (8893) CABO
Un. Adm: (017000) SEGUNDO BATALHAO DA POLICIA MILITAR
A Partir de: 14/05/2008 Até 12/06/2008

Processo N.:

Nome: (10667) CLARINDO FRANCISCO SERINER

Cargo/Função: (8893) CABO
Un. Adm: (097535) DECIMO SEXTO CMDO POLICIA. AREA P.LACERD
A Partir de: 29/05/2008 Até 05/06/2008

Processo N.:

Nome: (44605) DELMIR DE CARVALHO ATAIDES

Cargo/Função: (8907) SOLDADO
Un. Adm: (017000) SEGUNDO BATALHAO DA POLICIA MILITAR
A Partir de: 10/05/2008 Até 08/06/2008

Processo N.:

Nome: (34988) DEOCLECIANO MARQUES DA COSTA

Cargo/Função: (8907) SOLDADO
Un. Adm: (017000) SEGUNDO BATALHAO DA POLICIA MILITAR
A Partir de: 23/05/2008 Até 21/07/2008

Processo N.:

Nome: (71931) EDELMONDES DA SILVA LOPES

Cargo/Função: (8907) SOLDADO
Un. Adm: (017086) BATALHAO DA POLICIA RODOVIARIA
A Partir de: 09/05/2008 Até 07/06/2008

Processo N.:

Nome: (57511) ELIZABETH LISBOA PEREIRA

Cargo/Função: (6050) AGENTE DESENV. ECON. SOCIAL
Un. Adm: (016810) PESSOAL CIVIL
A Partir de: 29/05/2008 Até 06/06/2008

Processo N.:

Nome: (102803) ERIC JOSE DA SILVA

Cargo/Função: (8907) SOLDADO
Un. Adm: (016942) TERCEIRO BATALHAO DA POLICIA MILITAR
A Partir de: 24/05/2008 Até 30/05/2008

Processo N.:

Nome: (120230) FARIAS SANTIAGO DE JESUS

Cargo/Função: (8907) SOLDADO
Un. Adm: (017086) BATALHAO DA POLICIA RODOVIARIA
A Partir de: 04/06/2008 Até 02/08/2008

Processo N.:

Nome: (108164) FRANCIETE PEREIRA DOS SANTOS

Cargo/Função: (8907) SOLDADO
Un. Adm: (017000) SEGUNDO BATALHAO DA POLICIA MILITAR
A Partir de: 14/05/2008 Até 12/07/2008

Processo N.:

Nome: (102995) ROBERTO CARLOS CESARO

Cargo/Função: (8907) SOLDADO
Un. Adm: (097543) CMDO REGIONAL III REGIAO NORTE DE SINOP
A Partir de: 19/05/2008 Até 17/06/2008

Processo N.:

Nome: (27010) SEBASTIAO FELIX DE OLIVEIRA

Cargo/Função: (2224) TERCEIRO SARGENTO
Un. Adm: (017000) SEGUNDO BATALHAO DA POLICIA MILITAR
A Partir de: 07/05/2008 Até 05/07/2008

Processo N.:

Nome: (38626) WALDEMAR SCHMIDT

Cargo/Função: (8907) SOLDADO
Un. Adm: (017000) SEGUNDO BATALHAO DA POLICIA MILITAR
A Partir de: 09/05/2008 Até 07/06/2008
PUBLICADA, REGISTRADA, CUMPR-SE.
Cuiabá-MT, 06 de Junho de 2008.
Antônio Benedito de Campos Filho
Comandante Geral da PM-MT**CBM****CORPO DE BOMBEIROS MILITAR**

BOLETIM DE PESSOAL/CBM/00007/2008 DE: 06/06/2008

O Comandante Geral do CBM-MT no uso de suas atribuições que lhes são conferidas por lei,

Resolve: DEFERIR

Evento: LICENCA PARA TRATAMENTO DE SAUDE

Processo N.:

Nome: (51998) ANGERMI AIRES CERQUEIRA

Cargo/Função: (8907) SOLDADO
Un. Adm: (040304) 1. CIA. INDEP.BOMBEIRO MILITAR (1. CIBM)
A Partir de: 31/05/2008 Até 09/06/2008

Processo N.:

Nome: (116669) JOSIMAR PEREIRA GOMES

Cargo/Função: (8893) CABO
Un. Adm: (040304) 1. CIA. INDEP.BOMBEIRO MILITAR (1. CIBM)
A Partir de: 13/05/2008 Até 11/06/2008

Processo N.:

Nome: (46912) JUNIOR CESAR COSTA SOUSA

Cargo/Função: (8907) SOLDADO
Un. Adm: (040304) 1. CIA. INDEP.BOMBEIRO MILITAR (1. CIBM)
A Partir de: 16/05/2008 Até 14/06/2008

Processo N.:

Nome: (99776) ROSIMAR VICENTE MACHADO

Cargo/Função: (8893) CABO
Un. Adm: (040304) 1. CIA. INDEP.BOMBEIRO MILITAR (1. CIBM)
A Partir de: 22/05/2008 Até 20/06/2008
PUBLICADA, REGISTRADA, CUMPR-SE.
Cuiabá-MT, 06 de Junho de 2008.
Arlilton Azevedo Ferreira
Comandante Geral do CBM-MT**SEDUC****SECRETARIA DE ESTADO DE EDUCAÇÃO**

PORTARIA/SEDUC/00196/2008 DE: 06/06/2008

O Secretário de Estado de Educação no uso de suas atribuições que lhes são conferidas por lei,

Resolve: AUTORIZAR

Evento: Aulas Adicionais - SEDUC

Processo N.: 200897978095

Nome: (44918) ABADIA ROSA PEREIRA MORAES

<p>Cargo/Função: (3441) PROFESSOR EDUC. BASICA Un. Adm: (013013) EEPG - SAO DOMINGOS SAVIO A Partir de: 15/02/2008 Até 17/12/2008 Qtde Horas: 2</p> <p>Processo N.: 200897977895 Nome: (89583) ADALGISA BELLAVER Cargo/Função: (3441) PROFESSOR EDUC. BASICA Un. Adm: (038512) EEPG - ANGELO NADIN A Partir de: 15/02/2008 Até 19/12/2008 Qtde Horas: 18</p> <p>Processo N.: 200886956632 Nome: (91862) ADELAIDE ADRIANE GNADT Cargo/Função: (3441) PROFESSOR EDUC. BASICA Un. Adm: (015156) EEPG - NORBERTO SCHWANTES A Partir de: 13/02/2008 Até 19/12/2008 Qtde Horas: 12</p> <p>Processo N.: 200897983108 Nome: (37399) ADELIA LEMES DO PRADO Cargo/Função: (3441) PROFESSOR EDUC. BASICA Un. Adm: (013838) EEPG - ALEXANDRE GOMES SILVA CHAVES A Partir de: 01/03/2008 Até 29/05/2008 Qtde Horas: 20</p> <p>Processo N.: 200897985538 Nome: (134459) ADELICE COELHO DE MORAIS Cargo/Função: (3441) PROFESSOR EDUC. BASICA Un. Adm: (014192) EEPG - ANTONIO GOMES PRIMO A Partir de: 13/02/2008 Até 19/12/2008 Qtde Horas: 5</p> <p>Processo N.: 200897983365 Nome: (23003) ADENILDE MARQUES CARVALHO Cargo/Função: (3441) PROFESSOR EDUC. BASICA Un. Adm: (013633) EEPG - PRESIDENTE DUTRA A Partir de: 13/03/2008 Até 19/12/2008 Qtde Horas: 9</p> <p>Processo N.: 82450320017 Nome: (140138) ADENILSE SILVA DE JESUS Cargo/Função: (3441) PROFESSOR EDUC. BASICA Un. Adm: (064149) ESCOLA ESTADUAL PAULO FREIRE A Partir de: 15/02/2008 Até 28/05/2008 Qtde Horas: 4</p> <p>Processo N.: 1204622008 Nome: (55474) ADILSON ANUNCIACAO MENDES Cargo/Função: (3441) PROFESSOR EDUC. BASICA Un. Adm: (011690) EEPG - FREI AMBROSIO A Partir de: 13/02/2008 Até 10/08/2008 Qtde Horas: 19</p> <p>Processo N.: 200897984315 Nome: (39105) ADINALVA MOTA Cargo/Função: (3441) PROFESSOR EDUC. BASICA Un. Adm: (009709) EEPG - MARIANA LUIZA MOREIRA A Partir de: 13/02/2008 Até 19/12/2008 Qtde Horas: 1</p> <p>Processo N.: 200897982134 Nome: (40755) ADJAI R PEREIRA DE MIRANDA Cargo/Função: (3441) PROFESSOR EDUC. BASICA Un. Adm: (013595) EEPG - PE. CESAR ALBISETTI A Partir de: 31/03/2008 Até 19/12/2008 Qtde Horas: 1</p> <p>Processo N.: 200886958538 Nome: (129379) ADRIANA DOS SANTOS SILVA Cargo/Função: (3441) PROFESSOR EDUC. BASICA Un. Adm: (016047) EEPG - JOAO MONTEIRO SOBRINHO A Partir de: 13/02/2008 Até 19/12/2008 Qtde Horas: 4</p> <p>Processo N.: 200897977925 Nome: (113196) ADRIANA MARTINS DE ALCANTARA Cargo/Função: (3441) PROFESSOR EDUC. BASICA Un. Adm: (044270) E.E.P.G. 13 DE MAIO A Partir de: 15/02/2008 Até 19/12/2008 Qtde Horas: 10</p> <p>Processo N.: 200897983045 Nome: (141419) ADRIANO BARBOSA DE OLIVEIRA Cargo/Função: (3441) PROFESSOR EDUC. BASICA Un. Adm: (011070) EEPG - DOMINGOS APARECIDO DOS SANTOS A Partir de: 02/04/2008 Até 18/12/2008 Qtde Horas: 2</p> <p>Processo N.: 200897983945 Nome: (58681) ADRIANO BARBOSA SALES Cargo/Função: (3441) PROFESSOR EDUC. BASICA Un. Adm: (009717) EEPG - DR. ESTEVAO ALVES CORREA A Partir de: 14/04/2008 Até 13/05/2008 Qtde Horas: 20</p> <p>Processo N.: 20081527 Nome: (105497) AGNALDO LANSONI Cargo/Função: (3441) PROFESSOR EDUC. BASICA Un. Adm: (015091) EEPG - ANTONIO GROHS A Partir de: 24/04/2008 Até 22/07/2008 Qtde Horas: 4</p> <p>Processo N.: 1341092008 Nome: (30701) AGOSTINHO RIZZATO Cargo/Função: (3441) PROFESSOR EDUC. BASICA Un. Adm: (069612) EE GARCIA EDMUNDO ZEFFERINO A Partir de: 02/04/2008 Até 30/06/2008 Qtde Horas: 20</p> <p>Processo N.: 200886956647 Nome: (105525) AILTON DOS SANTOS BRUNHOLI Cargo/Função: (3441) PROFESSOR EDUC. BASICA Un. Adm: (016411) EEPG - 19 DE JULHO A Partir de: 14/02/2008 Até 15/12/2008 Qtde Horas: 8</p> <p>Processo N.: 200886958352 Nome: (53715) AIRESON IURI MORELO Cargo/Função: (3441) PROFESSOR EDUC. BASICA Un. Adm: (097012) E. E. JOSE APARECIDO RIBEIRO A Partir de: 13/02/2008 Até 19/12/2008 Qtde Horas: 6</p> <p>Processo N.: 200894439840 Nome: (34544) ALBERTINA BRUM Cargo/Função: (3441) PROFESSOR EDUC. BASICA Un. Adm: (013080) EEPG - 6 DE AGOSTO A Partir de: 13/02/2008 Até 10/08/2008 Qtde Horas: 20</p>	<p>Processo N.: 20085550546 Nome: (40659) ALCEU BUSANELLO Cargo/Função: (3441) PROFESSOR EDUC. BASICA Un. Adm: (013765) EEPG - JOAO RIBEIRO VILELA A Partir de: 14/02/2008 Até 19/12/2008 Qtde Horas: 6</p> <p>Processo N.: 200897978043 Nome: (39420) ALCINDO CAMPOS DE OLIVEIRA Cargo/Função: (3441) PROFESSOR EDUC. BASICA Un. Adm: (013889) EEPG - DR. ARNALDO ESTEVAO DE FIGUEIREDO A Partir de: 15/02/2008 Até 25/07/2008 Qtde Horas: 6</p> <p>Processo N.: 200897984818 Nome: (42465) ALCIONE BOM DESPACHO TEIXEIRA Cargo/Função: (3441) PROFESSOR EDUC. BASICA Un. Adm: (013242) EEPG - NILZA DE OLIVEIRA PEPINO A Partir de: 01/05/2008 Até 19/12/2008 Qtde Horas: 2</p> <p>Processo N.: 200894439690 Nome: (140623) ALESSANDRA DALLAGNOL Cargo/Função: (3441) PROFESSOR EDUC. BASICA Un. Adm: (012661) EEPG - JUSCELINO K. DE OLIVEIRA A Partir de: 14/02/2008 Até 19/12/2008 Qtde Horas: 1</p> <p>Processo N.: 20080327 Nome: (124622) ALESSANDRA TORREZAN SANCHES Cargo/Função: (3441) PROFESSOR EDUC. BASICA Un. Adm: (016500) EEPG - MARIO SPINELLI A Partir de: 02/03/2008 Até 12/12/2008 Qtde Horas: 4</p> <p>Processo N.: 200886957040 Nome: (129139) ALEXANDRE LOPES BENTO Cargo/Função: (3441) PROFESSOR EDUC. BASICA Un. Adm: (013145) EEPG - ROSA FRIGGER PIOVEZAN A Partir de: 14/02/2008 Até 19/12/2008 Qtde Horas: 1</p> <p>Processo N.: 200897977647 Nome: (22596) ALFREDO CAMPANELI Cargo/Função: (3441) PROFESSOR EDUC. BASICA Un. Adm: (012335) EEPG - PROF. MARIA MACEDO RODRIGUES A Partir de: 15/02/2008 Até 19/12/2008 Qtde Horas: 3</p> <p>Processo N.: 200897985730 Nome: (135474) ALINE DE ANDRADE E SILVA Cargo/Função: (3441) PROFESSOR EDUC. BASICA Un. Adm: (010596) EEPG - PRESIDENTE MEDICI A Partir de: 20/03/2008 Até 19/12/2008 Qtde Horas: 10</p> <p>Processo N.: 200897983189 Nome: (29086) ALMERINDA ARAUJO DE SOUZA Cargo/Função: (3441) PROFESSOR EDUC. BASICA Un. Adm: (015741) EEPG - COM. JOSE PEDRO DIAS A Partir de: 12/03/2008 Até 19/12/2008 Qtde Horas: 20</p> <p>Processo N.: 200897981219 Nome: (140590) ALVARO PEREIRA GONCALVES Cargo/Função: (3441) PROFESSOR EDUC. BASICA Un. Adm: (009520) EEPG - ANDRE AVELINO RIBEIRO A Partir de: 01/04/2008 Até 29/06/2008 Qtde Horas: 6</p> <p>Processo N.: 200897982635 Nome: (31969) AMABILLE LEITE COIMBRA Cargo/Função: (3441) PROFESSOR EDUC. BASICA Un. Adm: (063894) EEPG. MENINOS DO FUTURO A Partir de: 01/04/2008 Até 29/06/2008 Qtde Horas: 20</p> <p>Processo N.: 200897985515 Nome: (87695) ANA ANGELA GONCALVES Cargo/Função: (3441) PROFESSOR EDUC. BASICA Un. Adm: (010235) EEPG - TANCREDO DE ALMEIDA MENDES A Partir de: 06/03/2008 Até 04/04/2008 Qtde Horas: 20</p> <p>Processo N.: 8151300083 Nome: (47618) ANA CRISTINA SCATENA DE SOUZA Cargo/Função: (3441) PROFESSOR EDUC. BASICA Un. Adm: (015130) EEPG - 31 DE MARCO A Partir de: 13/02/2008 Até 19/12/2008 Qtde Horas: 6</p> <p>Processo N.: 2008172905 Nome: (87882) ANA ELIZA DO NASCIMENTO Cargo/Função: (3441) PROFESSOR EDUC. BASICA Un. Adm: (119237) E.E. ANDRE ANTONIO MAGGI A Partir de: 13/02/2008 Até 18/12/2008 Qtde Horas: 9</p> <p>Processo N.: 200897982032 Nome: (16301) ANA RITA DO NASCIMENTO QUELUZ Cargo/Função: (3441) PROFESSOR EDUC. BASICA Un. Adm: (012475) EEPG - FELICIANO GALDINO A Partir de: 13/02/2008 Até 17/12/2008 Qtde Horas: 3</p> <p>Processo N.: 200897983105 Nome: (37407) ANA VERONICA RODRIGUES DOS SANTOS Cargo/Função: (3441) PROFESSOR EDUC. BASICA Un. Adm: (013838) EEPG - ALEXANDRE GOMES SILVA CHAVES A Partir de: 02/04/2008 Até 30/06/2008 Qtde Horas: 20</p> <p>Processo N.: 8131290093 Nome: (39426) ANAROZA FERNANDES LEITE SAUCEDO Cargo/Função: (3441) PROFESSOR EDUC. BASICA Un. Adm: (013129) EEPG - VERENA LEITE DE BRITO A Partir de: 13/02/2008 Até 19/12/2008 Qtde Horas: 20</p> <p>Processo N.: 200897977701 Nome: (87093) ANDERSON BARBOZA QUINTAMILHA Cargo/Função: (3441) PROFESSOR EDUC. BASICA Un. Adm: (013749) EEPG - GETULIO DORNELES VARGAS A Partir de: 15/02/2008 Até 19/12/2008 Qtde Horas: 2</p> <p>Processo N.: 200897982354 Nome: (40984) ANDERSON TERRES DE OLIVEIRA Cargo/Função: (3441) PROFESSOR EDUC. BASICA Un. Adm: (097004) E.E. VINICIUS DE MORAES</p>
--	---

A Partir de: 08/03/2008 Até 19/12/2008
Qtde Horas: 6
Processo N.: 200889563214
Nome: (87765) ANDRE WANPURA DE PAULA
Cargo/Função: (3441) PROFESSOR EDUC. BASICA
Un. Adm: (014176) EEPG - MARTINIANO CARLOS PEREIRA
A Partir de: 13/02/2008 Até 19/12/2008
Qtde Horas: 3
Processo N.: 200897977771
Nome: (105254) ANDREIA APARECIDA MARIANO DE OLIVEIRA
Cargo/Função: (3441) PROFESSOR EDUC. BASICA
Un. Adm: (015156) EEPG - NORBERTO SCHWANTES
A Partir de: 15/02/2008 Até 19/12/2008
Qtde Horas: 9
Processo N.: 200897978420
Nome: (69931) ANGELA MARIA POSSOBON BESSANI
Cargo/Função: (3441) PROFESSOR EDUC. BASICA
Un. Adm: (013307) EEPG NOSSA SENHORA DE LOURDES
A Partir de: 13/02/2008 Até 08/04/2008
Qtde Horas: 20
Processo N.: 8130720067
Nome: (41589) ANGELA SUELI ROCHA
Cargo/Função: (3441) PROFESSOR EDUC. BASICA
Un. Adm: (013072) EEPG - SAO JOSE
A Partir de: 14/02/2008 Até 17/12/2008
Qtde Horas: 1
Processo N.: 200897979065
Nome: (92804) ANGELICA BORGES
Cargo/Função: (3441) PROFESSOR EDUC. BASICA
Un. Adm: (038806) EEPG - ALVARINA ALVES DE FREITAS
A Partir de: 13/02/2008 Até 19/12/2008
Qtde Horas: 2
Processo N.: 200897983770
Nome: (140149) ANNA CRISTINA GARCIAS E SILVA
Cargo/Função: (3441) PROFESSOR EDUC. BASICA
Un. Adm: (012238) ESCOLA ESTADUAL PROF. MARIA DA C. BRUNO
A Partir de: 13/02/2008 Até 19/12/2008
Qtde Horas: 10
Processo N.: 8146560020
Nome: (124337) ANNE GRACIELA FRANCA CAMPOS
Cargo/Função: (3441) PROFESSOR EDUC. BASICA
Un. Adm: (014656) EEPG - 09 DE MAIO
A Partir de: 14/02/2008 Até 19/12/2008
Qtde Horas: 20
Processo N.: 200897981448
Nome: (139778) ANNI MARISI FERREIRA RIBEIRO
Cargo/Função: (3441) PROFESSOR EDUC. BASICA
Un. Adm: (049875) EEPG DOMINGOS SAVIO BRANDAO LIMA
A Partir de: 13/02/2008 Até 19/12/2008
Qtde Horas: 3
Processo N.: 200897981692
Nome: (36706) ANTONIA TEREZA PEREIRA DOS SANTOS
Cargo/Função: (3441) PROFESSOR EDUC. BASICA
Un. Adm: (015601) EEPG - CECILIA MEIRELES
A Partir de: 14/04/2008 Até 12/07/2008
Qtde Horas: 20
Processo N.: 200886998482
Nome: (21547) ANTONIO DARIO DE SOUZA BARRETO
Cargo/Função: (3441) PROFESSOR EDUC. BASICA
Un. Adm: (015210) EEPG - DEP. BERTOLDO FREIRE
A Partir de: 13/02/2008 Até 19/12/2008
Qtde Horas: 2
Processo N.: 200897977725
Nome: (15225) ANTONIO HIROSSI ODA
Cargo/Função: (3441) PROFESSOR EDUC. BASICA
Un. Adm: (014435) EEPG - ALFREDO JOSE DA SILVA
A Partir de: 15/02/2008 Até 19/12/2008
Qtde Horas: 4
Processo N.: 4532562008
Nome: (80517) ANTONIO RAMOS DE FARIA
Cargo/Função: (3441) PROFESSOR EDUC. BASICA
Un. Adm: (013269) EEPG - OLIMPIO JOAO PISSINATI GUERRA
A Partir de: 20/02/2008 Até 15/08/2008
Qtde Horas: 9
Processo N.: 200886958258
Nome: (44727) APARECIDA DA SILVA SOUZA PEREIRA
Cargo/Função: (3441) PROFESSOR EDUC. BASICA
Un. Adm: (015997) EEPG - JADA TORRES
A Partir de: 13/02/2008 Até 19/12/2008
Qtde Horas: 1
Processo N.: 200897978417
Nome: (112218) APARECIDO BORGES DA SILVA
Cargo/Função: (3441) PROFESSOR EDUC. BASICA
Un. Adm: (013307) EEPG NOSSA SENHORA DE LOURDES
A Partir de: 13/02/2008 Até 08/04/2008
Qtde Horas: 20
Processo N.: 200897985923
Nome: (13671) APARECIDO JOSE ALVES
Cargo/Função: (3441) PROFESSOR EDUC. BASICA
Un. Adm: (014630) EEPG - PE. EZEQUEL RAMIN
A Partir de: 20/03/2008 Até 20/08/2008
Qtde Horas: 20
Processo N.: 200897985183
Nome: (1751) ARIANE CONCEICAO ALVES DE CARVALHO
Cargo/Função: (3441) PROFESSOR EDUC. BASICA
Un. Adm: (124060) E.E. PROFESSORA MARIA HERMINIA ALVES
A Partir de: 13/02/2008 Até 19/12/2008
Qtde Horas: 2
Processo N.: 200897982379
Nome: (13942) ARNO TREUHERZ
Cargo/Função: (3441) PROFESSOR EDUC. BASICA
Un. Adm: (049964) EEPG FRANCISCO SALDANHA NETO
A Partir de: 15/02/2008 Até 19/12/2008
Qtde Horas: 1
Processo N.: 200886956998
Nome: (21453) ARNON GONCALO MENDES
Cargo/Função: (3441) PROFESSOR EDUC. BASICA
Un. Adm: (010588) EEPG - PROF. ULISSES CUIABANO
A Partir de: 20/02/2008 Até 30/03/2008
Qtde Horas: 3
Processo N.: 200897981896
Nome: (31946) AROLDI FRANCISCO DE ARAUJO
Cargo/Função: (3441) PROFESSOR EDUC. BASICA
Un. Adm: (011967) EEEB - PROF. VANIL STABILITO
A Partir de: 13/02/2008 Até 19/12/2008
Qtde Horas: 20
Processo N.: 200897978021
Nome: (88724) AURECI BARROS DA SILVA
Cargo/Função: (3441) PROFESSOR EDUC. BASICA
Un. Adm: (124907) E.E. TEOTONIO CARLOS DA CUNHA
A Partir de: 15/02/2008 Até 19/12/2008
Qtde Horas: 14
Processo N.: 20081231230
Nome: (17329) AURENI NORONHA DA COSTA NASCIMENTO
Cargo/Função: (3441) PROFESSOR EDUC. BASICA
Un. Adm: (015997) EEPG - JADA TORRES
A Partir de: 31/03/2008 Até 19/12/2008
Qtde Horas: 20
Processo N.: 200885016
Nome: (45095) AUREO DOS SANTOS AGOSTINHO
Cargo/Função: (3441) PROFESSOR EDUC. BASICA
Un. Adm: (012335) EEPG - PROF. MARIA MACEDO RODRIGUES
A Partir de: 13/02/2008 Até 19/12/2008
Qtde Horas: 11
Processo N.: 8158730024
Nome: (70266) BEATE CRISTA DRIEMEYER
Cargo/Função: (3441) PROFESSOR EDUC. BASICA
Un. Adm: (015873) EEPG - 13 DE MAIO
A Partir de: 13/02/2008 Até 19/12/2008
Qtde Horas: 1
Processo N.: 8952932017
Nome: (32908) BIONOR INACIO CARNEIRO
Cargo/Função: (3441) PROFESSOR EDUC. BASICA
Un. Adm: (014443) EEPG - 15 DE OUTUBRO
A Partir de: 13/02/2008 Até 16/12/2008
Qtde Horas: 20
Processo N.: 200897982266
Nome: (141313) BRUNA MARCELO FREITAS
Cargo/Função: (3441) PROFESSOR EDUC. BASICA
Un. Adm: (015938) EEPG - PEDRO ALBERTO TAYANO
A Partir de: 15/02/2008 Até 19/12/2008
Qtde Horas: 3
Processo N.: 200886956969
Nome: (23720) CARIVALDO ALMEIDA DA SILVA
Cargo/Função: (3441) PROFESSOR EDUC. BASICA
Un. Adm: (014095) EEPG - TANCREDO A. NEVES
A Partir de: 14/02/2008 Até 19/12/2008
Qtde Horas: 6
Processo N.: 200886957581
Nome: (39753) CARLOS EMIDIO BARBOZA
Cargo/Função: (3441) PROFESSOR EDUC. BASICA
Un. Adm: (014648) EEPG - 21 DE ABRIL
A Partir de: 14/02/2008 Até 19/12/2008
Qtde Horas: 4
Processo N.: 200897979192
Nome: (39403) CAROLINA LEANDRO NETA
Cargo/Função: (3441) PROFESSOR EDUC. BASICA
Un. Adm: (009520) EEPG - ANDRE AVELINO RIBEIRO
A Partir de: 13/02/2008 Até 19/12/2008
Qtde Horas: 8
Processo N.: 94439275
Nome: (20250) CASSIANO TRINDADE NETO
Cargo/Função: (3441) PROFESSOR EDUC. BASICA
Un. Adm: (014958) EEPG - ANTONIO JOSE DE LIMA
A Partir de: 13/02/2008 Até 08/08/2008
Qtde Horas: 9
Processo N.: 2008120946
Nome: (40981) CERVAN GOMES FERREIRA
Cargo/Função: (3441) PROFESSOR EDUC. BASICA
Un. Adm: (015849) EEPG - ROSMAY KARA JOSE
A Partir de: 13/02/2008 Até 30/04/2008
Qtde Horas: 2
Processo N.: 200894441407
Nome: (84275) CESAR CRISTIANO BELMAR
Cargo/Função: (3441) PROFESSOR EDUC. BASICA
Un. Adm: (014613) EEPG - SETE DE SETEMBRO
A Partir de: 14/02/2008 Até 19/12/2008
Qtde Horas: 3
Processo N.: 200897977807
Nome: (67672) CESAR VICENTE DA COSTA
Cargo/Função: (3441) PROFESSOR EDUC. BASICA
Un. Adm: (015954) EEPG - WILSON DE ALMEIDA
A Partir de: 15/02/2008 Até 19/12/2008
Qtde Horas: 20
Processo N.: 200886956411
Nome: (140186) CINTIA BARBARA ZOCOLOOTTO
Cargo/Função: (3441) PROFESSOR EDUC. BASICA
Un. Adm: (013358) EEPG - N. SR. DO PERPETUO SOCORRO
A Partir de: 13/02/2008 Até 12/05/2008
Qtde Horas: 20
Processo N.: 20088695784
Nome: (105479) CINTIA CAVALCANTE DE SOUZA
Cargo/Função: (3441) PROFESSOR EDUC. BASICA
Un. Adm: (038563) EEPG - JARDIM DAS FLORES
A Partir de: 15/02/2008 Até 19/12/2008
Qtde Horas: 2
Processo N.: 200894439671
Nome: (100080) CINTIA GUAZZI BIRAL
Cargo/Função: (3441) PROFESSOR EDUC. BASICA
Un. Adm: (012157) EEPG - DEP. EMANUEL PINHEIRO
A Partir de: 18/02/2008 Até 15/08/2008
Qtde Horas: 12
Processo N.: 8157410022
Nome: (23608) CLAUDETE APARECIDA RICIERI VENDRAMETTO
Cargo/Função: (3441) PROFESSOR EDUC. BASICA
Un. Adm: (015741) EEPG - COM. JOSE PEDRO DIAS
A Partir de: 13/02/2008 Até 19/12/2008
Qtde Horas: 16
Processo N.: 200897981093
Nome: (31613) CLAUDIA AUXILIADORA ANDRADE RIBEIRO
Cargo/Função: (3441) PROFESSOR EDUC. BASICA
Un. Adm: (014044) EEPG - OLEGARIO MOREIRA DE BARROS
A Partir de: 02/04/2008 Até 30/06/2008
Qtde Horas: 20

Processo N.: 200897985240
 Nome: (112211) CLAUDIA ROBERTA SORROCHES MALDONADO
 Cargo/Função: (3441) PROFESSOR EDUC. BASICA
 Un. Adm: (013765) EEPG - JOAO RIBEIRO VILELA
 A Partir de: 18/04/2008 Até 19/12/2008
 Qtde Horas: 1

Processo N.: 8164700067
 Nome: (86773) CLAUDIA ROSANI FORSTER
 Cargo/Função: (3441) PROFESSOR EDUC. BASICA
 Un. Adm: (016470) EEPG - DOM BOSCO
 A Partir de: 14/02/2008 Até 19/12/2008
 Qtde Horas: 3

Processo N.: 8125640024
 Nome: (45084) CLAUDINETE MAGALHAES DA SILVA
 Cargo/Função: (3441) PROFESSOR EDUC. BASICA
 Un. Adm: (012564) EEPG - HERMES RODRIGUES DE ALCANTARA
 A Partir de: 14/02/2008 Até 19/12/2008
 Qtde Horas: 6

Processo N.: 2008121402
 Nome: (68825) CLAUDIO ARI HENZ
 Cargo/Função: (3441) PROFESSOR EDUC. BASICA
 Un. Adm: (015849) EEPG - ROSMAY KARA JOSE
 A Partir de: 15/02/2008 Até 19/12/2008
 Qtde Horas: 9

Processo N.: 200897981390
 Nome: (26212) CLAYDE CARNEIRO GERALDES
 Cargo/Função: (3441) PROFESSOR EDUC. BASICA
 Un. Adm: (013129) EEPG - VERENA LEITE DE BRITO
 A Partir de: 13/02/2008 Até 19/12/2008
 Qtde Horas: 12

Processo N.: 8101890026
 Nome: (18353) CLEONICE DA SILVA
 Cargo/Função: (3441) PROFESSOR EDUC. BASICA
 Un. Adm: (010189) EEPG - PADRE JOSE MARIA DO SACRAMENTO
 A Partir de: 14/02/2008 Até 19/12/2008
 Qtde Horas: 4

Processo N.: 200894439607
 Nome: (45616) CLEUSA SILVA DE SOUZA
 Cargo/Função: (3441) PROFESSOR EDUC. BASICA
 Un. Adm: (013773) EEPG - 29 DE JUNHO
 A Partir de: 28/02/2008 Até 26/06/2008
 Qtde Horas: 20

Processo N.: 200897977813
 Nome: (107067) CLODOALDO FERNANDES BARBOSA
 Cargo/Função: (3441) PROFESSOR EDUC. BASICA
 Un. Adm: (015954) EEPG - WILSON DE ALMEIDA
 A Partir de: 15/02/2008 Até 19/12/2008
 Qtde Horas: 20

Processo N.: 200897977855
 Nome: (30314) CLOVIS MOREIRA DA SILVA
 Cargo/Função: (3441) PROFESSOR EDUC. BASICA
 Un. Adm: (011533) EEPG - CEL. JERONIMO GOMES SILVA
 A Partir de: 15/02/2008 Até 01/04/2008
 Qtde Horas: 3

Processo N.: 200897979094
 Nome: (72756) CREODET MARIA E SILVA
 Cargo/Função: (3441) PROFESSOR EDUC. BASICA
 Un. Adm: (012157) EEPG - DEP. EMANUEL PINHEIRO
 A Partir de: 07/03/2008 Até 02/09/2008
 Qtde Horas: 18

Processo N.: 8132850054
 Nome: (74343) CRISTIANE SPIER
 Cargo/Função: (3441) PROFESSOR EDUC. BASICA
 Un. Adm: (013285) EEPG - SAO VICENTE DE PAULA
 A Partir de: 13/02/2008 Até 19/12/2008
 Qtde Horas: 14

Processo N.: 200886956522
 Nome: (126642) CRIZALVA PEREIRA LOPES
 Cargo/Função: (3441) PROFESSOR EDUC. BASICA
 Un. Adm: (014656) EEPG - 09 DE MAIO
 A Partir de: 15/02/2008 Até 19/12/2008
 Qtde Horas: 12

Processo N.: 200886957435
 Nome: (84411) DALVA PEREIRA DOS SANTOS
 Cargo/Função: (3441) PROFESSOR EDUC. BASICA
 Un. Adm: (014478) EEPG - EVANGEL. ASSEM. DE DEUS
 A Partir de: 13/02/2008 Até 16/12/2008
 Qtde Horas: 1

Processo N.: 1206212008
 Nome: (64480) DANIELA CRISTINA SOUZA REIS
 Cargo/Função: (3441) PROFESSOR EDUC. BASICA
 Un. Adm: (012564) EEPG - HERMES RODRIGUES DE ALCANTARA
 A Partir de: 13/02/2008 Até 16/03/2008
 Qtde Horas: 12

Processo N.: 8442530034
 Nome: (46503) DAVID MUNARO
 Cargo/Função: (3441) PROFESSOR EDUC. BASICA
 Un. Adm: (044253) E.E.P.S.G. QUERENCIA
 A Partir de: 14/02/2008 Até 19/12/2008
 Qtde Horas: 4

Processo N.: 200897977839
 Nome: (85325) DELAIDE ALVES RIBEIRO
 Cargo/Função: (3441) PROFESSOR EDUC. BASICA
 Un. Adm: (016500) EEPG - MARIO SPINELLI
 A Partir de: 15/02/2008 Até 12/12/2008
 Qtde Horas: 1

Processo N.: 200886956923
 Nome: (20064) DENIL GALDINO DA SILVA
 Cargo/Função: (3441) PROFESSOR EDUC. BASICA
 Un. Adm: (014613) EEPG - SETE DE SETEMBRO
 A Partir de: 14/02/2008 Até 19/12/2008
 Qtde Horas: 9

Processo N.: 200897983317
 Nome: (130783) DENIVALDO PEREIRA DOS SANTOS
 Cargo/Função: (3441) PROFESSOR EDUC. BASICA
 Un. Adm: (124907) E.E. TEOTONIO CARLOS DA CUNHA
 A Partir de: 13/02/2008 Até 19/12/2008
 Qtde Horas: 4

Processo N.: 200812785
 Nome: (44691) DENIZE JOSE MARTINS
 Cargo/Função: (3441) PROFESSOR EDUC. BASICA
 Un. Adm: (012785) EEPG - CEL. ARTHUR BORGES

A Partir de: 13/02/2008 Até 19/12/2008
 Qtde Horas: 2

Processo N.: 200897981309
 Nome: (59966) DEUZIRA BATISTA DOS SANTOS
 Cargo/Função: (3441) PROFESSOR EDUC. BASICA
 Un. Adm: (038652) EEPG - 29 DE JULHO
 A Partir de: 13/02/2008 Até 19/12/2008
 Qtde Horas: 2

Processo N.: 200897978202
 Nome: (105393) DINORAH PERICIN ESPRENDOR
 Cargo/Função: (3441) PROFESSOR EDUC. BASICA
 Un. Adm: (014567) EEPG - ANA NERI
 A Partir de: 13/02/2008 Até 22/05/2008
 Qtde Horas: 3

Processo N.: 200897977733
 Nome: (114268) DIONE PERES AGUIAR
 Cargo/Função: (3441) PROFESSOR EDUC. BASICA
 Un. Adm: (014648) EEPG - 21 DE ABRIL
 A Partir de: 15/02/2008 Até 19/12/2008
 Qtde Horas: 9

Processo N.: 200897978115
 Nome: (116934) DIRCE CANDIDA SENABIO
 Cargo/Função: (3441) PROFESSOR EDUC. BASICA
 Un. Adm: (016632) EEPG - PROF. DEMETRIO PEREIRA
 A Partir de: 20/02/2008 Até 17/05/2008
 Qtde Horas: 7

Processo N.: 200897984194
 Nome: (68343) DIRLEI PERIN
 Cargo/Função: (3441) PROFESSOR EDUC. BASICA
 Un. Adm: (015687) EEPG - OSCAR SOARES
 A Partir de: 13/02/2008 Até 18/12/2008
 Qtde Horas: 5

Processo N.: 2008201998
 Nome: (33245) DIVINA APARECIDA CARDOSO DE SOUZA
 Cargo/Função: (3441) PROFESSOR EDUC. BASICA
 Un. Adm: (016594) EEPG - PRES. TANCREDO DE A. NEVES
 A Partir de: 13/02/2008 Até 18/12/2008
 Qtde Horas: 6

Processo N.: 20087474
 Nome: (14045) DIVINA BOAVENTURA
 Cargo/Função: (3441) PROFESSOR EDUC. BASICA
 Un. Adm: (012564) EEPG - HERMES RODRIGUES DE ALCANTARA
 A Partir de: 18/02/2008 Até 15/08/2008
 Qtde Horas: 4

Processo N.: 200845965778
 Nome: (14616) DIVINA GOMES DOS SANTOS
 Cargo/Função: (3441) PROFESSOR EDUC. BASICA
 Un. Adm: (038644) EEPG - OSVALDO ROBERTO SOBRINHO
 A Partir de: 01/04/2008 Até 29/06/2008
 Qtde Horas: 20

Processo N.: 14322008
 Nome: (142320) DIVINO BATISTA ALVES ROSA
 Cargo/Função: (3441) PROFESSOR EDUC. BASICA
 Un. Adm: (013331) EEPG - ROSA DOS VENTOS
 A Partir de: 13/02/2008 Até 03/09/2008
 Qtde Horas: 10

Processo N.: 20089797929
 Nome: (33542) DONISETE TELES DA SILVA
 Cargo/Função: (3441) PROFESSOR EDUC. BASICA
 Un. Adm: (015490) EEPG - MANOEL BANDEIRA
 A Partir de: 15/02/2008 Até 19/12/2008
 Qtde Horas: 11

Processo N.: 200897978359
 Nome: (32515) DORIS SHCNEIDER
 Cargo/Função: (3441) PROFESSOR EDUC. BASICA
 Un. Adm: (014729) EEPG - SAO FRANCISCO DE ASSIS
 A Partir de: 13/02/2008 Até 19/12/2008
 Qtde Horas: 6

Processo N.: 8145750041
 Nome: (36492) DULCELINA BOARO COSTA
 Cargo/Função: (3441) PROFESSOR EDUC. BASICA
 Un. Adm: (014575) EEPG - ARTHUR ANTUNES MACIEL
 A Partir de: 14/02/2008 Até 19/12/2008
 Qtde Horas: 12

Processo N.: 944405942008
 Nome: (58887) EDEINA RODRIGUES
 Cargo/Função: (3441) PROFESSOR EDUC. BASICA
 Un. Adm: (010596) EEPG - PRESIDENTE MEDICI
 A Partir de: 14/03/2008 Até 19/12/2008
 Qtde Horas: 12

Processo N.: 20089797797
 Nome: (33457) EDILTON JOSE DE SOUZA
 Cargo/Função: (3441) PROFESSOR EDUC. BASICA
 Un. Adm: (015814) EEPG - RENATO SPINELLI
 A Partir de: 15/02/2008 Até 19/12/2008
 Qtde Horas: 7

Processo N.: 20089797777
 Nome: (36344) EDIMA DE OLIVEIRA SOARES
 Cargo/Função: (3441) PROFESSOR EDUC. BASICA
 Un. Adm: (015393) EEPG - SAO JOSE DO RIO CLARO
 A Partir de: 15/02/2008 Até 29/02/2008
 Qtde Horas: 3

Processo N.: 200897977643
 Nome: (129990) EDIOMAR BISPO CORREA
 Cargo/Função: (3441) PROFESSOR EDUC. BASICA
 Un. Adm: (118559) E.E. NIVALDO FRACAROLLI
 A Partir de: 15/02/2008 Até 19/12/2008
 Qtde Horas: 11

Processo N.: 200897985574
 Nome: (112373) EDIVALDO SOUZA DOS SANTOS
 Cargo/Função: (3441) PROFESSOR EDUC. BASICA
 Un. Adm: (012858) EEPG - PROF. MARIO ABRAAO NASSARDEN
 A Partir de: 13/05/2008 Até 19/12/2008
 Qtde Horas: 12

Processo N.: 200897978430
 Nome: (124658) EDIVANIA APARECIDA NOGUEIRA DOS REIS
 Cargo/Função: (3441) PROFESSOR EDUC. BASICA
 Un. Adm: (014729) EEPG - SAO FRANCISCO DE ASSIS
 A Partir de: 13/02/2008 Até 19/12/2008
 Qtde Horas: 10

Processo N.: 200897985294
 Nome: (34762) EDNA ALVES PEREIRA

<p>Cargo/Função: (3441) PROFESSOR EDUC. BASICA Un. Adm: (011932) EEEB - PROF. FERNANDO LEITE DE CAMPOS A Partir de: 01/05/2008 Até 19/12/2008 Qtde Horas: 1</p> <p>Processo N.: 200897981279 Nome: (26219) EDNAIR ALVES MELO Cargo/Função: (3441) PROFESSOR EDUC. BASICA Un. Adm: (097012) E. E. JOSE APARECIDO RIBEIRO A Partir de: 01/03/2008 Até 19/12/2008 Qtde Horas: 20</p> <p>Processo N.: 200897977933 Nome: (47110) EDSON AMARO DOS SANTOS Cargo/Função: (3441) PROFESSOR EDUC. BASICA Un. Adm: (040118) E.E. JAYME VERISSIMO DE CAMPOS.JUNIOR A Partir de: 15/02/2008 Até 31/03/2008 Qtde Horas: 12</p> <p>Processo N.: 200897981156 Nome: (134956) EDUARDO CAVALCANTE CAMARA Cargo/Função: (3441) PROFESSOR EDUC. BASICA Un. Adm: (013080) EEPG - 6 DE AGOSTO A Partir de: 24/03/2008 Até 12/05/2008 Qtde Horas: 18</p> <p>Processo N.: 200894441414 Nome: (123719) EDUARDO DE JESUS MADALENA Cargo/Função: (3441) PROFESSOR EDUC. BASICA Un. Adm: (069469) EE BERNARDINO GOMES DA LUZ A Partir de: 14/02/2008 Até 19/12/2008 Qtde Horas: 5</p> <p>Processo N.: 200897979044 Nome: (101432) EDUARDO FERREIRA BALDOINO Cargo/Função: (3441) PROFESSOR EDUC. BASICA Un. Adm: (044245) E.E.P.G. PROF. AMELIA DE OLIVEIRA SILVA A Partir de: 03/03/2008 Até 31/05/2008 Qtde Horas: 11</p> <p>Processo N.: 200897978093 Nome: (32809) EFIGENIA JANISCH Cargo/Função: (3441) PROFESSOR EDUC. BASICA Un. Adm: (013013) EEPG - SAO DOMINGOS SAVIO A Partir de: 15/02/2008 Até 17/12/2008 Qtde Horas: 1</p> <p>Processo N.: 200897977845 Nome: (40530) ELCIONE ROSA DA SILVA MAFRA Cargo/Função: (3441) PROFESSOR EDUC. BASICA Un. Adm: (015911) EEPG - RAMON SANCHES MARQUES A Partir de: 15/02/2008 Até 19/12/2008 Qtde Horas: 4</p> <p>Processo N.: 81484200122 Nome: (19776) ELIANA MARCONDES Cargo/Função: (3441) PROFESSOR EDUC. BASICA Un. Adm: (014842) EEPG - FRANCISCO ARAUJO BARRETO A Partir de: 13/02/2008 Até 19/12/2008 Qtde Horas: 2</p> <p>Processo N.: 200843998 Nome: (40347) ELIANA MARIA THEODORO DA SILVA Cargo/Função: (3441) PROFESSOR EDUC. BASICA Un. Adm: (016314) EEPG - 13 DE MAIO A Partir de: 10/11/2007 Até 07/12/2007 Qtde Horas: 1</p> <p>Processo N.: 200897981964 Nome: (85191) ELIANE APARECIDA SANTOS OLIVEIRA Cargo/Função: (3441) PROFESSOR EDUC. BASICA Un. Adm: (049964) EEPG FRANCISCO SALDANHA NETO A Partir de: 15/02/2008 Até 19/12/2008 Qtde Horas: 1</p> <p>Processo N.: 878772008 Nome: (22654) ELIDUENES NEVES Cargo/Função: (3441) PROFESSOR EDUC. BASICA Un. Adm: (009903) EEPG -VICTORINO MONTEIRO DA SILVA A Partir de: 16/05/2008 Até 19/12/2008 Qtde Horas: 8</p> <p>Processo N.: 200897978538 Nome: (100535) ELIEL AZAMBUJA DE SOUZA Cargo/Função: (3441) PROFESSOR EDUC. BASICA Un. Adm: (012807) EEPG - GOV. PEDRO PEDROSIAN A Partir de: 13/02/2008 Até 19/12/2008 Qtde Horas: 6</p> <p>Processo N.: 200897977861 Nome: (99204) ELIENE RIBEIRO DE SOUSA Cargo/Função: (3441) PROFESSOR EDUC. BASICA Un. Adm: (011533) EEPG - CEL. JERONIMO GOMES SILVA A Partir de: 15/02/2008 Até 16/12/2008 Qtde Horas: 5</p> <p>Processo N.: 200897977899 Nome: (28930) ELIETI DE FATIMA DOS SANTOS Cargo/Função: (3441) PROFESSOR EDUC. BASICA Un. Adm: (040452) EEPG - "GOV. JULIO STRUBING MULLER" A Partir de: 15/02/2008 Até 19/12/2008 Qtde Horas: 6</p> <p>Processo N.: 200897978033 Nome: (18144) ELISABETE GOLTARA Cargo/Função: (3441) PROFESSOR EDUC. BASICA Un. Adm: (013170) EEPG - DEP. JOAO EVARISTO CURVO A Partir de: 15/02/2008 Até 01/04/2008 Qtde Horas: 3</p> <p>Processo N.: 200897979134 Nome: (101448) ELISANGELA ALVES NEVES Cargo/Função: (3441) PROFESSOR EDUC. BASICA Un. Adm: (014559) EEPG - GUILHERME FREITAS ABREU LIMA A Partir de: 13/02/2008 Até 19/12/2008 Qtde Horas: 12</p> <p>Processo N.: 2008227887 Nome: (105161) ELISANGELA AYRES NICHELE Cargo/Função: (3441) PROFESSOR EDUC. BASICA Un. Adm: (013145) EEPG - ROSA FRIGGER PIOVEZAN A Partir de: 18/02/2008 Até 19/03/2008 Qtde Horas: 4</p> <p>Processo N.: 8144600048 Nome: (113255) ELIZABETE SAMPAIO VIEIRA DA SILVA Cargo/Função: (3441) PROFESSOR EDUC. BASICA Un. Adm: (014460) EEPG - JULIO MULLER A Partir de: 13/02/2008 Até 19/12/2008 Qtde Horas: 7</p>	<p>Processo N.: 200897984683 Nome: (20324) ELIZETE FRANCISCA BOTELHO E SILVA Cargo/Função: (3441) PROFESSOR EDUC. BASICA Un. Adm: (009733) EEPG - MANOEL CAVALCANTE PROENCA A Partir de: 15/04/2008 Até 13/07/2008 Qtde Horas: 20</p> <p>Processo N.: 200897985691 Nome: (137533) EMERSON DO AMARAL GONCALVES Cargo/Função: (3441) PROFESSOR EDUC. BASICA Un. Adm: (013242) EEPG - NILZA DE OLIVEIRA PEPINO A Partir de: 01/05/2008 Até 19/12/2008 Qtde Horas: 4</p> <p>Processo N.: 20082000 Nome: (128344) ENDRIGO ANTUNES MARTINS Cargo/Função: (3441) PROFESSOR EDUC. BASICA Un. Adm: (012343) EEPG - MANOEL CORREA DE ALMEIDA A Partir de: 15/02/2008 Até 19/12/2008 Qtde Horas: 3</p> <p>Processo N.: 200897982485 Nome: (36526) ENEDIR LAZZERI Cargo/Função: (3441) PROFESSOR EDUC. BASICA Un. Adm: (040118) E.E. JAYME VERISSIMO DE CAMPOS.JUNIOR A Partir de: 02/04/2008 Até 19/12/2008 Qtde Horas: 11</p> <p>Processo N.: 200897978039 Nome: (17054) ENETE SIMAS DA SILVA Cargo/Função: (3441) PROFESSOR EDUC. BASICA Un. Adm: (013838) EEPG - ALEXANDRE GOMES SILVA CHAVES A Partir de: 15/02/2008 Até 04/08/2008 Qtde Horas: 20</p> <p>Processo N.: 200897982086 Nome: (118754) ENILDA EUZEBIO DA SILVA Cargo/Função: (3441) PROFESSOR EDUC. BASICA Un. Adm: (014486) EEPG - DEP. HITLER SANSO A Partir de: 05/03/2008 Até 19/12/2008 Qtde Horas: 9</p> <p>Processo N.: 200897983219 Nome: (38404) ENOC TABAJARA LEAO Cargo/Função: (3441) PROFESSOR EDUC. BASICA Un. Adm: (011991) EEPG - PROF. NADIR DE OLIVEIRA A Partir de: 04/03/2008 Até 02/04/2008 Qtde Horas: 10</p> <p>Processo N.: 8133305109 Nome: (18550) ERIKA STENZEL Cargo/Função: (3441) PROFESSOR EDUC. BASICA Un. Adm: (013331) EEPG - ROSA DOS VENTOS A Partir de: 13/02/2008 Até 19/12/2008 Qtde Horas: 9</p> <p>Processo N.: 8145910012 Nome: (65755) ERISON COSTA DE OLIVEIRA Cargo/Função: (3441) PROFESSOR EDUC. BASICA Un. Adm: (014559) EEPG - GUILHERME FREITAS ABREU LIMA A Partir de: 13/02/2008 Até 19/12/2008 Qtde Horas: 10</p> <p>Processo N.: 200897985111 Nome: (22256) ERMIRA SOARES DE FARIA Cargo/Função: (3441) PROFESSOR EDUC. BASICA Un. Adm: (009903) EEPG -VICTORINO MONTEIRO DA SILVA A Partir de: 23/04/2008 Até 19/12/2008 Qtde Horas: 8</p> <p>Processo N.: 200897978103 Nome: (140205) ERNANDES LOPES CERVANTES Cargo/Função: (3441) PROFESSOR EDUC. BASICA Un. Adm: (013277) EEPG - OSVALDO PAULA A Partir de: 15/02/2008 Até 19/12/2008 Qtde Horas: 20</p> <p>Processo N.: 20088695621 Nome: (36491) ERNESTO DE SOUSA FERRAZ NETO Cargo/Função: (3441) PROFESSOR EDUC. BASICA Un. Adm: (013765) EEPG - JOAO RIBEIRO VILELA A Partir de: 14/02/2008 Até 19/12/2008 Qtde Horas: 3</p> <p>Processo N.: 200897981088 Nome: (26842) ESTHER STAUT ROMERA DE SOUZA Cargo/Função: (3441) PROFESSOR EDUC. BASICA Un. Adm: (015253) EEPG - LOURENCO PERUCHI A Partir de: 02/04/2008 Até 30/06/2008 Qtde Horas: 20</p> <p>Processo N.: 445420170 Nome: (17369) EUNICE FATIMA DA SILVA Cargo/Função: (3441) PROFESSOR EDUC. BASICA Un. Adm: (009687) EEPG - LEONIDAS ANTERO DE MATOS A Partir de: 31/03/2008 Até 19/12/2008 Qtde Horas: 20</p> <p>Processo N.: 8159540050 Nome: (56958) EUNICE MARIA CIPRIANO Cargo/Função: (3441) PROFESSOR EDUC. BASICA Un. Adm: (015954) EEPG - WILSON DE ALMEIDA A Partir de: 13/02/2008 Até 19/12/2008 Qtde Horas: 16</p> <p>Processo N.: 2008307001 Nome: (121299) EURISMAR ALVES FERREIRA Cargo/Função: (3441) PROFESSOR EDUC. BASICA Un. Adm: (014583) EEPG - ALTERNATIVA A Partir de: 13/02/2008 Até 19/12/2008 Qtde Horas: 1</p> <p>Processo N.: 200897977721 Nome: (76460) EVA APARECIDA DA SILVA Cargo/Função: (3441) PROFESSOR EDUC. BASICA Un. Adm: (014435) EEPG - ALFREDO JOSE DA SILVA A Partir de: 15/02/2008 Até 19/12/2008 Qtde Horas: 4</p> <p>Processo N.: 200897977755 Nome: (31370) EVALDIR FORTUNATO DOS SANTOS Cargo/Função: (3441) PROFESSOR EDUC. BASICA Un. Adm: (014842) EEPG - FRANCISCO ARAUJO BARRETO A Partir de: 15/02/2008 Até 19/12/2008 Qtde Horas: 4</p> <p>Processo N.: 200897983768 Nome: (140196) EVANDRO ANDRE FELIX Cargo/Função: (3441) PROFESSOR EDUC. BASICA Un. Adm: (016632) EEPG - PROF. DEMETRIO PEREIRA</p>
--	---

- A Partir de: 11/03/2008 Até 17/05/2008
Qtde Horas: 13
Processo N.: 200897977923
Nome: (74744) EVERALDO ANTONIO DILL
Cargo/Função: (3441) PROFESSOR EDUC. BASICA
Un. Adm: (044270) E.E.P.G. 13 DE MAIO
A Partir de: 15/02/2008 Até 19/12/2008
Qtde Horas: 20
- Processo N.: 200897977703
Nome: (112379) FABIANA APARECIDA RIBEIRO
Cargo/Função: (3441) PROFESSOR EDUC. BASICA
Un. Adm: (013781) EEPG - OSVALDO CANDIDO PEREIRA
A Partir de: 15/02/2008 Até 19/12/2008
Qtde Horas: 6
- Processo N.: 200897981652
Nome: (140597) FABIO HENRIQUE TORRES OLIVEIRA
Cargo/Função: (3441) PROFESSOR EDUC. BASICA
Un. Adm: (016543) EEPG - CANDIDO PORTINARI
A Partir de: 02/04/2008 Até 30/06/2008
Qtde Horas: 20
- Processo N.: 525252122008
Nome: (139777) FAGNER CUZINATO ALLI
Cargo/Função: (3441) PROFESSOR EDUC. BASICA
Un. Adm: (016110) EEPG - PROF. RUBENS DA CRUZ PEREIRA
A Partir de: 13/02/2008 Até 19/12/2008
Qtde Horas: 2
- Processo N.: 200897985238
Nome: (139776) FATIMA CRISTINA SALGADO BLANCO
Cargo/Função: (3441) PROFESSOR EDUC. BASICA
Un. Adm: (013749) EEPG - GETULIO DORNELES VARGAS
A Partir de: 18/04/2008 Até 19/12/2008
Qtde Horas: 2
- Processo N.: 2790862008
Nome: (14435) FATIMA SATIKO IMADA
Cargo/Função: (3441) PROFESSOR EDUC. BASICA
Un. Adm: (012017) EEPG - DEP. SALIM NADAF
A Partir de: 30/04/2008 Até 29/05/2008
Qtde Horas: 20
- Processo N.: 200897981702
Nome: (108719) FERNANDO KREUZ DALLAGNOL
Cargo/Função: (3441) PROFESSOR EDUC. BASICA
Un. Adm: (104230) EE. PROF. ELIDIO MURCELLI FILHO
A Partir de: 24/03/2008 Até 19/12/2008
Qtde Horas: 2
- Processo N.: 200886957199
Nome: (59214) FLORISA DAS DORES FELICIO
Cargo/Função: (3441) PROFESSOR EDUC. BASICA
Un. Adm: (049964) EEPG FRANCISCO SALDANHA NETO
A Partir de: 14/02/2008 Até 19/12/2008
Qtde Horas: 3
- Processo N.: 200897985768
Nome: (140593) FRANCISPAULO LOPES DE PINHO
Cargo/Função: (3441) PROFESSOR EDUC. BASICA
Un. Adm: (015369) EEPG - MANOEL JOSE MURTINHO
A Partir de: 01/05/2008 Até 19/12/2008
Qtde Horas: 2
- Processo N.: 200897984106
Nome: (128830) FREDERICO FERNANDES NETO
Cargo/Função: (3441) PROFESSOR EDUC. BASICA
Un. Adm: (012246) EEPG - DOM BOSCO
A Partir de: 24/03/2008 Até 21/06/2008
Qtde Horas: 4
- Processo N.: 8385630005
Nome: (113451) GABRIELA SOARES DE ASSIS
Cargo/Função: (3441) PROFESSOR EDUC. BASICA
Un. Adm: (016411) EEPG - 19 DE JULHO
A Partir de: 13/02/2008 Até 19/12/2008
Qtde Horas: 14
- Processo N.: 200886956127
Nome: (75422) GENI GARCIA ALVES
Cargo/Função: (3441) PROFESSOR EDUC. BASICA
Un. Adm: (010901) EEPG - SAGRADO CORACAO DE JESUS
A Partir de: 13/02/2008 Até 19/12/2008
Qtde Horas: 3
- Processo N.: 8149820021
Nome: (18131) GENILDA SILVA DOS ANJOS
Cargo/Função: (3441) PROFESSOR EDUC. BASICA
Un. Adm: (014982) EEPG - JOAO MATEUS BARBOSA
A Partir de: 13/02/2008 Até 19/12/2008
Qtde Horas: 4
- Processo N.: 120872008
Nome: (140633) GENILSON DE OLIVEIRA SANTOS
Cargo/Função: (3441) PROFESSOR EDUC. BASICA
Un. Adm: (015105) EEPG - 9 DE JULHO
A Partir de: 13/02/2008 Até 12/05/2008
Qtde Horas: 3
- Processo N.: 200897977991
Nome: (44598) GERCINA RICARDO DE OLIVEIRA
Cargo/Função: (3441) PROFESSOR EDUC. BASICA
Un. Adm: (016640) EEPG - PAULINO MODESTO
A Partir de: 15/02/2008 Até 19/12/2008
Qtde Horas: 8
- Processo N.: 200897984662
Nome: (54174) GERCINO MORENO DOS SANTOS
Cargo/Função: (3441) PROFESSOR EDUC. BASICA
Un. Adm: (015547) EEPG - DOM BOSCO
A Partir de: 31/03/2008 Até 31/05/2008
Qtde Horas: 7
- Processo N.: 200897978049
Nome: (35970) GERSON CARDOSO KEMPE
Cargo/Função: (3441) PROFESSOR EDUC. BASICA
Un. Adm: (015407) EEPG - DOMINGOS BRIANTE
A Partir de: 15/02/2008 Até 19/12/2008
Qtde Horas: 8
- Processo N.: 2008140510
Nome: (66905) GIULIANA APARECIDA DA SILVA SEBA
Cargo/Função: (3441) PROFESSOR EDUC. BASICA
Un. Adm: (011940) EEPG - JOSE LEITE DE MORAES
A Partir de: 13/02/2008 Até 19/12/2008
Qtde Horas: 20
- Processo N.: 8684772013
Nome: (33267) GLECI TERESINHA DE BARROS
Cargo/Função: (3441) PROFESSOR EDUC. BASICA
Un. Adm: (013269) EEPG - OLIMPIO JOAO PISSINATI GUERRA
A Partir de: 18/02/2008 Até 15/08/2008
Qtde Horas: 11
- Processo N.: 200897977801
Nome: (120816) GLESI DANIELA DA SILVA
Cargo/Função: (3441) PROFESSOR EDUC. BASICA
Un. Adm: (015849) EEPG - ROSMAY KARA JOSE
A Partir de: 15/02/2008 Até 19/12/2008
Qtde Horas: 11
- Processo N.: 200894441397
Nome: (93737) GONCALINA BENEDITA DE BARROS
Cargo/Função: (3441) PROFESSOR EDUC. BASICA
Un. Adm: (021660) EEPG - JOSE DE LIMA BARROS
A Partir de: 13/02/2008 Até 17/12/2008
Qtde Horas: 8
- Processo N.: 2008199159
Nome: (128131) GRACIELA LORINI
Cargo/Função: (3441) PROFESSOR EDUC. BASICA
Un. Adm: (015091) EEPG - ANTONIO GROHS
A Partir de: 13/02/2008 Até 12/03/2008
Qtde Horas: 6
- Processo N.: 2008154581
Nome: (96615) GRASIELA DA CASSIA DIAS
Cargo/Função: (3441) PROFESSOR EDUC. BASICA
Un. Adm: (015458) EEPG - VICTORIA FURLANI DA RIVA
A Partir de: 15/02/2008 Até 19/12/2008
Qtde Horas: 2
- Processo N.: 861942008
Nome: (68100) GREGORIO PEREIRA LEITE
Cargo/Função: (3441) PROFESSOR EDUC. BASICA
Un. Adm: (045780) EEPG CRIANCA CIDADã
A Partir de: 13/02/2008 Até 12/05/2008
Qtde Horas: 20
- Processo N.: 200897983869
Nome: (15028) GUINORA OLIVIA DE MATOS
Cargo/Função: (3441) PROFESSOR EDUC. BASICA
Un. Adm: (016233) EEPG - PEDRO GALHARDO GARCIA
A Partir de: 22/04/2008 Até 19/08/2008
Qtde Horas: 20
- Processo N.: 20089797935
Nome: (59273) HARLA RUTH BOGER
Cargo/Função: (3441) PROFESSOR EDUC. BASICA
Un. Adm: (013269) EEPG - OLIMPIO JOAO PISSINATI GUERRA
A Partir de: 15/02/2008 Até 19/12/2008
Qtde Horas: 6
- Processo N.: 200897984791
Nome: (140135) HEDER DE OLIVEIRA SILVA
Cargo/Função: (3441) PROFESSOR EDUC. BASICA
Un. Adm: (013048) EEPG - DEP. DORMEVI L FARIA
A Partir de: 15/02/2008 Até 17/12/2008
Qtde Horas: 4
- Processo N.: 2202008
Nome: (19253) HELENA COSTA DE ARAUJO
Cargo/Função: (3441) PROFESSOR EDUC. BASICA
Un. Adm: (013528) EEPG - LUCAS AUXILIO TONIAZO
A Partir de: 13/02/2008 Até 19/12/2008
Qtde Horas: 10
- Processo N.: 200897983911
Nome: (130127) HIGOR ANGELO DOS SANTOS
Cargo/Função: (3441) PROFESSOR EDUC. BASICA
Un. Adm: (069205) EE GERSON CARLOS DA SILVA
A Partir de: 26/04/2008 Até 19/12/2008
Qtde Horas: 6
- Processo N.: 200897985418
Nome: (79348) IARA SIRLENE DE AMORIM
Cargo/Função: (3441) PROFESSOR EDUC. BASICA
Un. Adm: (009539) EEPG - GUSTAVO DUTRA
A Partir de: 13/02/2008 Até 15/12/2008
Qtde Horas: 9
- Processo N.: 8158730023
Nome: (66335) IDALINA MEURER
Cargo/Função: (3441) PROFESSOR EDUC. BASICA
Un. Adm: (015873) EEPG - 13 DE MAIO
A Partir de: 13/02/2008 Até 10/04/2008
Qtde Horas: 20
- Processo N.: 200897978930
Nome: (20424) IDECY INACIO EVANGELISTA
Cargo/Função: (3441) PROFESSOR EDUC. BASICA
Un. Adm: (011010) EEPG - MARECHAL DUTRA
A Partir de: 24/03/2008 Até 21/06/2008
Qtde Horas: 9
- Processo N.: 200897978869
Nome: (84441) IGRID ELAINE DA CUNHA GOMES DA SILVA MACHADO
Cargo/Função: (3441) PROFESSOR EDUC. BASICA
Un. Adm: (009474) EEPG - SOUZA BANDEIRA
A Partir de: 18/02/2008 Até 10/05/2008
Qtde Horas: 20
- Processo N.: 200897978085
Nome: (55751) ILBA RODRIGUES DE OLIVEIRA
Cargo/Função: (3441) PROFESSOR EDUC. BASICA
Un. Adm: (091448) E.E. PROFESSORA EDELI MANTOVANI
A Partir de: 15/02/2008 Até 12/05/2008
Qtde Horas: 20
- Processo N.: 8009848745
Nome: (60475) ILDA ROCHA GRETTTER
Cargo/Função: (3441) PROFESSOR EDUC. BASICA
Un. Adm: (009865) EEPG - ALICE FONTES PINHEIRO
A Partir de: 13/02/2008 Até 13/04/2008
Qtde Horas: 3
- Processo N.: 8123780008
Nome: (34713) ILMA GREGORIO DA COSTA
Cargo/Função: (3441) PROFESSOR EDUC. BASICA
Un. Adm: (012378) EEPG - ARNALDO ESTEVAO FIGUEIREDO
A Partir de: 13/02/2008 Até 12/05/2008
Qtde Horas: 20
- Processo N.: 200897981320
Nome: (47294) ILMA LIMA DA SILVA
Cargo/Função: (3441) PROFESSOR EDUC. BASICA
Un. Adm: (014087) EEPG - SEVERIANO NEVES
A Partir de: 02/04/2008 Até 30/06/2008
Qtde Horas: 11

Processo N.: 200897977154
 Nome: (115168) INDIA ANDREIA COSTA SIQUEIRA
 Cargo/Função: (3441) PROFESSOR EDUC. BASICA
 Un. Adm: (049964) EEPG FRANCISCO SALDANHA NETO
 A Partir de: 14/02/2008 Até 19/12/2008
 Qtde Horas: 3

Processo N.: 200897984231
 Nome: (131427) IRACI SARTORI DOS SANTOS
 Cargo/Função: (3441) PROFESSOR EDUC. BASICA
 Un. Adm: (069612) EE GARCIA EDMUNDO ZEFFERINO
 A Partir de: 16/04/2008 Até 12/12/2008
 Qtde Horas: 4

Processo N.: 200897982047
 Nome: (26541) IRANDI RODRIGUES SILVA
 Cargo/Função: (3441) PROFESSOR EDUC. BASICA
 Un. Adm: (015989) EEPG - VER. BENTO MUNIZ
 A Partir de: 01/04/2008 Até 29/06/2008
 Qtde Horas: 20

Processo N.: 200897977669
 Nome: (105299) IRENE CELIA BIANCHINI PERIGO
 Cargo/Função: (3441) PROFESSOR EDUC. BASICA
 Un. Adm: (012890) EEPG - PROF. NILO POVOAS
 A Partir de: 15/02/2008 Até 19/12/2008
 Qtde Horas: 12

Processo N.: 200897981560
 Nome: (22793) IRENE LANERMANN SAVARIS
 Cargo/Função: (3441) PROFESSOR EDUC. BASICA
 Un. Adm: (014230) EEPG - MARIA ESTER PERES
 A Partir de: 13/02/2008 Até 19/12/2008
 Qtde Horas: 2

Processo N.: 200823330000
 Nome: (97733) IRENI NOGUEIRA DA SILVA
 Cargo/Função: (3441) PROFESSOR EDUC. BASICA
 Un. Adm: (015172) EEPG - COUTO MAGALHAES
 A Partir de: 15/02/2008 Até 07/03/2008
 Qtde Horas: 8

Processo N.: 200897984674
 Nome: (49404) ISAIAS GINO DA SILVA
 Cargo/Função: (3441) PROFESSOR EDUC. BASICA
 Un. Adm: (049794) EEPG SANTO ANTONIO
 A Partir de: 20/02/2008 Até 18/06/2008
 Qtde Horas: 10

Processo N.: 200897982199
 Nome: (47529) ISRAEL BERNARDES
 Cargo/Função: (3441) PROFESSOR EDUC. BASICA
 Un. Adm: (118982) E.E. MOACIR SEMENSATO
 A Partir de: 13/02/2008 Até 19/12/2008
 Qtde Horas: 3

Processo N.: 200897978211
 Nome: (116183) ISRAEL PARREIRA MENEZES
 Cargo/Função: (3441) PROFESSOR EDUC. BASICA
 Un. Adm: (015172) EEPG - COUTO MAGALHAES
 A Partir de: 14/03/2008 Até 11/06/2008
 Qtde Horas: 18

Processo N.: 8385630004
 Nome: (107690) ITAMAR PEREIRA
 Cargo/Função: (3441) PROFESSOR EDUC. BASICA
 Un. Adm: (016381) EEPG - ANTONIO ONETTO
 A Partir de: 13/02/2008 Até 19/12/2008
 Qtde Horas: 3

Processo N.: 200897983915
 Nome: (139756) IVANIR MATIAS RONDON KOGUEGADU
 Cargo/Função: (3441) PROFESSOR EDUC. BASICA
 Un. Adm: (011479) EEPG - SAGRADO CORACAO DE JESUS
 A Partir de: 13/02/2008 Até 19/12/2008
 Qtde Horas: 5

Processo N.: 200886958600
 Nome: (37923) IVETE RAMOS DOS SANTOS
 Cargo/Função: (3441) PROFESSOR EDUC. BASICA
 Un. Adm: (015458) EEPG - VICTORIA FURLANI DA RIVA
 A Partir de: 13/02/2008 Até 12/05/2008
 Qtde Horas: 5

Processo N.: 200897981771
 Nome: (36514) IVO KOCHHANN
 Cargo/Função: (3441) PROFESSOR EDUC. BASICA
 Un. Adm: (014419) EEPG - PROF. JULIETA XAVIER BORGES
 A Partir de: 12/03/2008 Até 29/05/2008
 Qtde Horas: 4

Processo N.: 200897984354
 Nome: (33909) IVOLINA RAZZA
 Cargo/Função: (3441) PROFESSOR EDUC. BASICA
 Un. Adm: (015334) EEPG - IR. LUCINDA FACHINI
 A Partir de: 13/02/2008 Até 19/12/2008
 Qtde Horas: 3

Processo N.: 200886957273
 Nome: (36913) IVONE MAZZOCATTO TRAVAGIN
 Cargo/Função: (3441) PROFESSOR EDUC. BASICA
 Un. Adm: (016527) EEPG - ARAO GOMES BEZERRA
 A Partir de: 14/02/2008 Até 13/05/2008
 Qtde Horas: 9

Processo N.: 200886956755
 Nome: (23738) IVONE SALETE FONTANA RAFFAELLI
 Cargo/Função: (3441) PROFESSOR EDUC. BASICA
 Un. Adm: (015105) EEPG - 9 DE JULHO
 A Partir de: 14/02/2008 Até 12/05/2008
 Qtde Horas: 20

Processo N.: 200897984350
 Nome: (24580) IZABEL MARIA DE OLIVEIRA
 Cargo/Função: (3484) PROFESSOR EM EXTINCAO
 Un. Adm: (012831) EEPG - MARECHAL RONDON
 A Partir de: 01/04/2008 Até 29/06/2008
 Qtde Horas: 10

Processo N.: 200897982231
 Nome: (129513) IZANE ROSSONI
 Cargo/Função: (3441) PROFESSOR EDUC. BASICA
 Un. Adm: (097012) E. E. JOSE APARECIDO RIBEIRO
 A Partir de: 14/04/2008 Até 19/12/2008
 Qtde Horas: 5

Processo N.: 200897980722
 Nome: (21364) JACY MARIA DA SILVA
 Cargo/Função: (3441) PROFESSOR EDUC. BASICA
 Un. Adm: (012254) EEPG - PROF. ARLETE MARIA DA SILVA

A Partir de: 13/02/2008 Até 13/03/2008
 Qtde Horas: 20

Processo N.: 200897984220
 Nome: (113209) JAHNNATA ESTELA MAXUELE MACIEL DOS SANTOS
 Cargo/Função: (3441) PROFESSOR EDUC. BASICA
 Un. Adm: (013935) EEPG - ACAD. LAURO AUGUSTO DE BARROS
 A Partir de: 12/03/2008 Até 19/12/2008
 Qtde Horas: 18

Processo N.: 200897977851
 Nome: (33370) JAIME PINTO ARAUJO
 Cargo/Função: (3441) PROFESSOR EDUC. BASICA
 Un. Adm: (014214) EEPG - 13 DE MAIO
 A Partir de: 15/02/2008 Até 19/12/2008
 Qtde Horas: 12

Processo N.: 2008039392
 Nome: (118757) JANDIRA CELIA MARTINS
 Cargo/Função: (3441) PROFESSOR EDUC. BASICA
 Un. Adm: (014583) EEPG - ALTERNATIVA
 A Partir de: 13/02/2008 Até 19/12/2008
 Qtde Horas: 12

Processo N.: 200897982702
 Nome: (32938) JANE MARIA DO CARMO COSTA
 Cargo/Função: (3441) PROFESSOR EDUC. BASICA
 Un. Adm: (013439) EEPG PROF. MARIA HELENA CARRARA MISSASSE
 A Partir de: 13/02/2008 Até 22/07/2008
 Qtde Horas: 2

Processo N.: 200897977825
 Nome: (110308) JANSILEIA FRANCISCA NOGUEIRA
 Cargo/Função: (3441) PROFESSOR EDUC. BASICA
 Un. Adm: (016136) EEPG - WALDEMON MORAES COELHO
 A Partir de: 16/02/2008 Até 19/12/2008
 Qtde Horas: 4

Processo N.: 5454552008
 Nome: (140619) JEFERSON BENTO DE MOURA
 Cargo/Função: (3441) PROFESSOR EDUC. BASICA
 Un. Adm: (010413) EEPG - JOSE MAGNO
 A Partir de: 13/02/2008 Até 19/12/2008
 Qtde Horas: 20

Processo N.: 8132850062
 Nome: (128304) JEFERSON LUCAS ZANIN
 Cargo/Função: (3441) PROFESSOR EDUC. BASICA
 Un. Adm: (013285) EEPG - SAO VICENTE DE PAULA
 A Partir de: 13/02/2008 Até 19/12/2008
 Qtde Horas: 2

Processo N.: 200897985232
 Nome: (26884) JEREMIAS VASCONCELOS BATISTA
 Cargo/Função: (3441) PROFESSOR EDUC. BASICA
 Un. Adm: (013730) EEPG - PROF. ALDA GAWLINSKI SCOPEL
 A Partir de: 18/04/2008 Até 19/12/2008
 Qtde Horas: 2

Processo N.: 200897981169
 Nome: (21473) JOANA VIEIRA DE MOURA
 Cargo/Função: (3441) PROFESSOR EDUC. BASICA
 Un. Adm: (013625) EEPG - JOAO PEDRO TORRES
 A Partir de: 04/04/2008 Até 19/04/2008
 Qtde Horas: 20

Processo N.: 200897985096
 Nome: (121088) JOAO AUGUSTO VALENTIM
 Cargo/Função: (3441) PROFESSOR EDUC. BASICA
 Un. Adm: (009547) EEPG - PASCOAL RAMOS
 A Partir de: 14/04/2008 Até 19/12/2008
 Qtde Horas: 12

Processo N.: 200897984304
 Nome: (7976) JOAO BATISTA DE ANDRADE
 Cargo/Função: (3441) PROFESSOR EDUC. BASICA
 Un. Adm: (009326) EEPG - PE ERNESTO CAMILO BARRETO
 A Partir de: 03/03/2008 Até 31/05/2008
 Qtde Horas: 8

Processo N.: 200897977803
 Nome: (13682) JOAO DONIZETE MOLINA
 Cargo/Função: (3441) PROFESSOR EDUC. BASICA
 Un. Adm: (015849) EEPG - ROSMAY KARA JOSE
 A Partir de: 15/02/2008 Até 19/12/2008
 Qtde Horas: 12

Processo N.: 2008100157
 Nome: (19045) JOAO FELIX PEREIRA
 Cargo/Função: (3441) PROFESSOR EDUC. BASICA
 Un. Adm: (010057) EEPG - DIONE AUGUSTA S. SILVA
 A Partir de: 13/02/2008 Até 19/12/2008
 Qtde Horas: 2

Processo N.: 957684695
 Nome: (23154) JOAO GREGOSKI
 Cargo/Função: (3441) PROFESSOR EDUC. BASICA
 Un. Adm: (014206) EEPG - ALEXANDRE QUIRINO SOUZA
 A Partir de: 14/02/2008 Até 19/12/2008
 Qtde Horas: 8

Processo N.: 8120170024
 Nome: (28556) JOAO LAZARO DA SILVA
 Cargo/Função: (3441) PROFESSOR EDUC. BASICA
 Un. Adm: (012017) EEPG - DEP. SALIM NADAF
 A Partir de: 13/02/2008 Até 19/12/2008
 Qtde Horas: 12

Processo N.: 200886958199
 Nome: (35739) JOAO MARTINS DE OLIVEIRA
 Cargo/Função: (3441) PROFESSOR EDUC. BASICA
 Un. Adm: (013145) EEPG - ROSA FRIGGER PIOVEZAN
 A Partir de: 14/02/2008 Até 19/12/2008
 Qtde Horas: 2

Processo N.: 200897985237
 Nome: (18519) JOAO MILITAO HENRIQUE SOARES JUNIOR
 Cargo/Função: (3441) PROFESSOR EDUC. BASICA
 Un. Adm: (009903) EEPG - VICTORINO MONTEIRO DA SILVA
 A Partir de: 23/04/2008 Até 19/12/2008
 Qtde Horas: 2

Processo N.: 200894439258
 Nome: (32932) JOAO ROSIMAR ANGOLA
 Cargo/Função: (3441) PROFESSOR EDUC. BASICA
 Un. Adm: (011894) EEPG - PADRE JOSE ANCHIETA
 A Partir de: 13/02/2008 Até 19/12/2008
 Qtde Horas: 12

Processo N.: 8141500018
 Nome: (55110) JOAQUIM ALVES DE SOUZA

<p>Cargo/Função: (3441) PROFESSOR EDUC. BASICA Un. Adm: (014150) EEPG - SANTA TEREZINHA A Partir de: 13/02/2008 Até 19/12/2008 Qtde Horas: 2</p> <p>Processo N.: 200897985539 Nome: (40086) JOAQUIM JAMIL DE FREITAS Cargo/Função: (3441) PROFESSOR EDUC. BASICA Un. Adm: (014192) EEPG - ANTONIO GOMES PRIMO A Partir de: 13/02/2008 Até 19/12/2008 Qtde Horas: 1</p> <p>Processo N.: 200897984739 Nome: (30967) JOAQUINA MARQUES DE OLIVEIRA FILHA Cargo/Função: (3441) PROFESSOR EDUC. BASICA Un. Adm: (013889) EEPG - DR. ARNALDO ESTEVAO DE FIGUEIREDO A Partir de: 13/02/2008 Até 19/12/2008 Qtde Horas: 4</p> <p>Processo N.: 445420113 Nome: (33590) JOCILIA MARIA DE PAULA Cargo/Função: (3441) PROFESSOR EDUC. BASICA Un. Adm: (012734) EEPG - LISANDRO NUNES PEREIRA A Partir de: 31/03/2008 Até 19/12/2008 Qtde Horas: 10</p> <p>Processo N.: 200897985677 Nome: (37059) JONAS FERREIRA DE ALMEIDA JUNIOR Cargo/Função: (3441) PROFESSOR EDUC. BASICA Un. Adm: (011967) EEEB - PROF. VANIL STABILITO A Partir de: 01/04/2008 Até 09/08/2008 Qtde Horas: 20</p> <p>Processo N.: 200897982081 Nome: (39909) JOSE ADERALDO MONTEIRO DA COSTA Cargo/Função: (3441) PROFESSOR EDUC. BASICA Un. Adm: (014443) EEPG - 15 DE OUTUBRO A Partir de: 13/02/2008 Até 16/12/2008 Qtde Horas: 5</p> <p>Processo N.: 200886998193 Nome: (92832) JOSE ANTONIO COELHO Cargo/Função: (3441) PROFESSOR EDUC. BASICA Un. Adm: (015091) EEPG - ANTONIO GROHS A Partir de: 14/02/2008 Até 19/12/2008 Qtde Horas: 6</p> <p>Processo N.: 200897983947 Nome: (37087) JOSE ANTONIO DE OLIVEIRA Cargo/Função: (3441) PROFESSOR EDUC. BASICA Un. Adm: (014982) EEPG - JOAO MATHEUS BARBOSA A Partir de: 04/03/2008 Até 30/08/2008 Qtde Horas: 8</p> <p>Processo N.: 200897982450 Nome: (140595) JOSE APARECIDO ALVES DA SILVA Cargo/Função: (3441) PROFESSOR EDUC. BASICA Un. Adm: (040096) EEPG - FREI EMILIANO MONTEIRO A Partir de: 15/02/2008 Até 17/12/2008 Qtde Horas: 4</p> <p>Processo N.: 8138030018 Nome: (32802) JOSE APARECIDO VIEIRA Cargo/Função: (3441) PROFESSOR EDUC. BASICA Un. Adm: (013803) EEPG - APOLONIO BOURET DE MELO A Partir de: 13/02/2008 Até 19/12/2008 Qtde Horas: 6</p> <p>Processo N.: 200886957221 Nome: (20740) JOSE BENEDITO PINHEIRO Cargo/Função: (3441) PROFESSOR EDUC. BASICA Un. Adm: (009849) EEPG - RAIMUNDO PINHEIRO DA SILVA A Partir de: 13/02/2008 Até 19/12/2008 Qtde Horas: 4</p> <p>Processo N.: 200897978413 Nome: (52480) JOSE CARLOS DA SILVA Cargo/Função: (3441) PROFESSOR EDUC. BASICA Un. Adm: (012343) EEPG - MANOEL CORREA DE ALMEIDA A Partir de: 13/02/2008 Até 19/12/2008 Qtde Horas: 1</p> <p>Processo N.: 200897985061 Nome: (38027) JOSE GONCALO DA SILVA Cargo/Função: (3441) PROFESSOR EDUC. BASICA Un. Adm: (009520) EEPG - ANDRE AVELINO RIBEIRO A Partir de: 27/03/2008 Até 31/05/2008 Qtde Horas: 6</p> <p>Processo N.: 200897983238 Nome: (20343) JOSE JULIO DA SILVA Cargo/Função: (3441) PROFESSOR EDUC. BASICA Un. Adm: (011002) EEPG - PINDORAMA A Partir de: 13/02/2008 Até 19/12/2008 Qtde Horas: 2</p> <p>Processo N.: 46903917 Nome: (35779) JOSE LELES Cargo/Função: (3441) PROFESSOR EDUC. BASICA Un. Adm: (021717) EEPG - 19 DE MAIO A Partir de: 06/03/2008 Até 12/05/2008 Qtde Horas: 3</p> <p>Processo N.: 3235002008 Nome: (85914) JOSE ROBERTO DA COSTA Cargo/Função: (3441) PROFESSOR EDUC. BASICA Un. Adm: (009890) EES - PROF. ALMIRA DE AMORIM SILVA A Partir de: 03/03/2008 Até 19/12/2008 Qtde Horas: 12</p> <p>Processo N.: 200897984358 Nome: (134960) JOSE ROBERTO DA SILVA LOPES Cargo/Função: (3441) PROFESSOR EDUC. BASICA Un. Adm: (065498) EEPG OLAVO BILAC A Partir de: 02/05/2008 Até 19/12/2008 Qtde Horas: 4</p> <p>Processo N.: 200897979310 Nome: (18755) JOSELINA MARIA DA SILVA Cargo/Função: (3441) PROFESSOR EDUC. BASICA Un. Adm: (009903) EEPG - VICTORINO MONTEIRO DA SILVA A Partir de: 15/02/2008 Até 19/12/2008 Qtde Horas: 6</p> <p>Processo N.: 200894439372 Nome: (30796) JOSENIJA FATIMA KUHN Cargo/Função: (3441) PROFESSOR EDUC. BASICA Un. Adm: (016314) EEPG - 13 DE MAIO A Partir de: 25/02/2008 Até 11/03/2008 Qtde Horas: 20</p>	<p>Processo N.: 2008253929 Nome: (141425) JUARES LIMA SILVA FILHO Cargo/Função: (3441) PROFESSOR EDUC. BASICA Un. Adm: (014150) EEPG - SANTA TEREZINHA A Partir de: 18/03/2008 Até 19/12/2008 Qtde Horas: 2</p> <p>Processo N.: 200897977717 Nome: (69588) JUCELIA ADRIANA BERRENGUE Cargo/Função: (3441) PROFESSOR EDUC. BASICA Un. Adm: (014435) EEPG - ALFREDO JOSE DA SILVA A Partir de: 15/02/2008 Até 19/12/2008 Qtde Horas: 8</p> <p>Processo N.: 8442700015 Nome: (74469) JULIANE LEWINSKI Cargo/Função: (3441) PROFESSOR EDUC. BASICA Un. Adm: (044270) E.E.P.G. 13 DE MAIO A Partir de: 13/02/2008 Até 19/12/2008 Qtde Horas: 3</p> <p>Processo N.: 1882842008 Nome: (87209) JULIETA KIELING Cargo/Função: (3441) PROFESSOR EDUC. BASICA Un. Adm: (013374) EEPG - MANOEL SOARES CAMPOS A Partir de: 13/03/2008 Até 11/04/2008 Qtde Horas: 20</p> <p>Processo N.: 200897984184 Nome: (131425) JULY ANA MARIANI Cargo/Função: (3441) PROFESSOR EDUC. BASICA Un. Adm: (012475) EEPG - FELICIANO GALDINO A Partir de: 02/04/2008 Até 17/12/2008 Qtde Horas: 4</p> <p>Processo N.: 200897977651 Nome: (108284) JUSCIMEIRE DA SILVA CALDEIRA Cargo/Função: (3441) PROFESSOR EDUC. BASICA Un. Adm: (012335) EEPG - PROF. MARIA MACEDO RODRIGUES A Partir de: 15/02/2008 Até 19/12/2008 Qtde Horas: 3</p> <p>Processo N.: 8119670022 Nome: (25563) JUSSARA ARCOS CAETANO Cargo/Função: (3441) PROFESSOR EDUC. BASICA Un. Adm: (011967) EEEB - PROF. VANIL STABILITO A Partir de: 14/02/2008 Até 19/12/2008 Qtde Horas: 2</p> <p>Processo N.: 20089797975 Nome: (76117) KARINA SIMPLICIO DE OLIVEIRA Cargo/Função: (3441) PROFESSOR EDUC. BASICA Un. Adm: (010340) EEPG - LICEU CUIABANO A Partir de: 15/02/2008 Até 19/12/2008 Qtde Horas: 10</p> <p>Processo N.: 200886958525 Nome: (128568) KEILA CRISTINA BACK VANDERLINDE Cargo/Função: (3441) PROFESSOR EDUC. BASICA Un. Adm: (016438) EEPG - KREEN AKARORE A Partir de: 13/02/2008 Até 13/03/2008 Qtde Horas: 16</p> <p>Processo N.: 2422072008 Nome: (56732) KELLY DAS DORES SILVA CARVALHO Cargo/Função: (3441) PROFESSOR EDUC. BASICA Un. Adm: (012505) EE - ENS. FUND. MEDIO FAUST. DIAS AMORIM A Partir de: 07/04/2008 Até 05/06/2008 Qtde Horas: 5</p> <p>Processo N.: 200897978067 Nome: (140161) KELLY JAIME OLIVEIRA Cargo/Função: (3441) PROFESSOR EDUC. BASICA Un. Adm: (011533) EEPG - CEL. JERONIMO GOMES SILVA A Partir de: 15/02/2008 Até 08/08/2008 Qtde Horas: 7</p> <p>Processo N.: 200897983916 Nome: (92005) KLEITON RODRIGUES OWAIGA Cargo/Função: (3441) PROFESSOR EDUC. BASICA Un. Adm: (011479) EEPG - SAGRADO CORACAO DE JESUS A Partir de: 13/02/2008 Até 19/12/2008 Qtde Horas: 6</p> <p>Processo N.: 200894439216 Nome: (39981) LAIS LOPES DA SILVA PEREIRA Cargo/Função: (3441) PROFESSOR EDUC. BASICA Un. Adm: (015091) EEPG - ANTONIO GROHS A Partir de: 14/02/2008 Até 19/12/2008 Qtde Horas: 3</p> <p>Processo N.: 200897982434 Nome: (39439) LAURA KAZUKO UENO Cargo/Função: (3441) PROFESSOR EDUC. BASICA Un. Adm: (015873) EEPG - 13 DE MAIO A Partir de: 04/04/2008 Até 19/04/2008 Qtde Horas: 20</p> <p>Processo N.: 200897977815 Nome: (140137) LAURENTINO BERNARDES VIEIRA Cargo/Função: (3441) PROFESSOR EDUC. BASICA Un. Adm: (015954) EEPG - WILSON DE ALMEIDA A Partir de: 15/02/2008 Até 19/12/2008 Qtde Horas: 18</p> <p>Processo N.: 200894439208 Nome: (23745) LAURO FELDMANN Cargo/Função: (3441) PROFESSOR EDUC. BASICA Un. Adm: (015091) EEPG - ANTONIO GROHS A Partir de: 16/02/2008 Até 19/12/2008 Qtde Horas: 3</p> <p>Processo N.: 200897981837 Nome: (53916) LAZARA RIBEIRO DE ARAUJO Cargo/Função: (3441) PROFESSOR EDUC. BASICA Un. Adm: (044245) E.E.P.G. PROF. AMELIA DE OLIVEIRA SILVA A Partir de: 13/02/2008 Até 19/12/2008 Qtde Horas: 7</p> <p>Processo N.: 20080200526 Nome: (33363) LAZARO DIRCEU MENDES DE AGUIRRE Cargo/Função: (3441) PROFESSOR EDUC. BASICA Un. Adm: (014150) EEPG - SANTA TEREZINHA A Partir de: 13/02/2008 Até 12/03/2008 Qtde Horas: 1</p> <p>Processo N.: 2008129474 Nome: (118167) LEANDRO DOS SANTOS Cargo/Função: (3441) PROFESSOR EDUC. BASICA Un. Adm: (013170) EEPG - DEP. JOAO EVARISTO CURVO</p>
---	---

A Partir de: 13/02/2008 Até 02/05/2008
Qtde Horas: 2
Processo N.: 200897977809
Nome: (86599) LEANDRO GOMES DALLAZEM
Cargo/Função: (3441) PROFESSOR EDUC. BASICA
Un. Adm: (015954) EEPG - WILSON DE ALMEIDA
A Partir de: 15/02/2008 Até 19/12/2008
Qtde Horas: 20
Processo N.: 200897979076
Nome: (21920) LENI DEJESUS SOARES ALVES
Cargo/Função: (3441) PROFESSOR EDUC. BASICA
Un. Adm: (063894) EEPG - MENINOS DO FUTURO
A Partir de: 13/02/2008 Até 19/12/2008
Qtde Horas: 20
Processo N.: 1692412008
Nome: (87775) LENIRDES DA SILVA ASSIS
Cargo/Função: (3441) PROFESSOR EDUC. BASICA
Un. Adm: (010154) EEPG - ZELIA DA COSTA ALMEIDA
A Partir de: 15/02/2008 Até 19/12/2008
Qtde Horas: 8
Processo N.: 8145080008
Nome: (32882) LEOLINO MENDES NOGUEIRA
Cargo/Função: (3441) PROFESSOR EDUC. BASICA
Un. Adm: (014508) EEPG - 7 DE SETEMBRO
A Partir de: 13/02/2008 Até 19/12/2008
Qtde Horas: 4
Processo N.: 8694930039
Nome: (31753) LEONARDO DE SOUZA SILVA FILHO
Cargo/Função: (3441) PROFESSOR EDUC. BASICA
Un. Adm: (069493) EE BOA ESPERANCA
A Partir de: 13/02/2008 Até 19/12/2008
Qtde Horas: 5
Processo N.: 89898982008
Nome: (6157) LEONOR DA COSTA CAMPOS
Cargo/Função: (3441) PROFESSOR EDUC. BASICA
Un. Adm: (010154) EEPG - ZELIA DA COSTA ALMEIDA
A Partir de: 17/04/2008 Até 19/12/2008
Qtde Horas: 8
Processo N.: 200897977699
Nome: (92001) LIANDRA CRISTINE BELLO GRONZ
Cargo/Função: (3441) PROFESSOR EDUC. BASICA
Un. Adm: (012343) EEPG - MANOEL CORREA DE ALMEIDA
A Partir de: 15/02/2008 Até 19/12/2008
Qtde Horas: 3
Processo N.: 200897977947
Nome: (68682) LIANE INES SCHREINER DA SILVA
Cargo/Função: (3441) PROFESSOR EDUC. BASICA
Un. Adm: (069558) EE ANGELINA F. MAZZUTTI
A Partir de: 15/02/2008 Até 12/12/2008
Qtde Horas: 10
Processo N.: 200897978536
Nome: (105137) LIDIANE ZOBOLLI
Cargo/Função: (3441) PROFESSOR EDUC. BASICA
Un. Adm: (013307) EEPG NOSSA SENHORA DE LOURDES
A Partir de: 13/02/2008 Até 06/05/2008
Qtde Horas: 20
Processo N.: 200897979260
Nome: (25752) LIEZITA DA SILVA ASSUNCAO
Cargo/Função: (3441) PROFESSOR EDUC. BASICA
Un. Adm: (016055) EEPG - MADRE TARCILA
A Partir de: 13/02/2008 Até 19/12/2008
Qtde Horas: 20
Processo N.: 200816355916
Nome: (66179) LILIAN FERREIRA SILVA FERRAZ
Cargo/Função: (3441) PROFESSOR EDUC. BASICA
Un. Adm: (011363) EEPG NORBERTO SCHWANTES
A Partir de: 31/03/2008 Até 19/12/2008
Qtde Horas: 20
Processo N.: 200897984643
Nome: (32946) LINDALVA BATISTA BERNARDES
Cargo/Função: (3441) PROFESSOR EDUC. BASICA
Un. Adm: (013072) EEPG - SAO JOSE
A Partir de: 02/04/2008 Até 30/06/2008
Qtde Horas: 20
Processo N.: 8140440023
Nome: (14479) LINDINALVA DOS SANTOS ROCHA
Cargo/Função: (3441) PROFESSOR EDUC. BASICA
Un. Adm: (014044) EEPG - OLEGARIO MOREIRA DE BARROS
A Partir de: 13/02/2008 Até 12/05/2008
Qtde Horas: 20
Processo N.: 200806336996
Nome: (75066) LIVIA AUXILIADORA DE FREITAS
Cargo/Função: (3441) PROFESSOR EDUC. BASICA
Un. Adm: (012475) EEPG - FELICIANO GALDINO
A Partir de: 02/05/2008 Até 30/07/2008
Qtde Horas: 12
Processo N.: 200897977665
Nome: (140215) LIZANDRA RODRIGUES SOARES
Cargo/Função: (3441) PROFESSOR EDUC. BASICA
Un. Adm: (012858) EEPG - PROF. MARIO ABRAO NASSARDEN
A Partir de: 15/02/2008 Até 19/12/2008
Qtde Horas: 6
Processo N.: 200886956463
Nome: (87997) LOREMILDA LANGNER
Cargo/Função: (3441) PROFESSOR EDUC. BASICA
Un. Adm: (013765) EEPG - JOAO RIBEIRO VILELA
A Partir de: 13/02/2008 Até 04/06/2008
Qtde Horas: 4
Processo N.: 200897985699
Nome: (62068) LOURDES ALVES COAN
Cargo/Função: (3441) PROFESSOR EDUC. BASICA
Un. Adm: (013277) EEPG - OSVALDO PAULA
A Partir de: 28/04/2008 Até 26/06/2008
Qtde Horas: 12
Processo N.: 200897982256
Nome: (69726) LOURDES MELZ
Cargo/Função: (3441) PROFESSOR EDUC. BASICA
Un. Adm: (014044) EEPG - OLEGARIO MOREIRA DE BARROS
A Partir de: 29/03/2008 Até 27/05/2008
Qtde Horas: 20
Processo N.: 200897984574
Nome: (140204) LOURIVAL GARCIA BARRIENTOS JUNIOR
Cargo/Função: (3441) PROFESSOR EDUC. BASICA
Un. Adm: (015938) EEPG - PEDRO ALBERTO TAYANO
A Partir de: 11/03/2008 Até 08/07/2008
Qtde Horas: 2
Processo N.: 1905242008
Nome: (26601) LOVANE MARIA KAUFMANN MOREIRA
Cargo/Função: (3441) PROFESSOR EDUC. BASICA
Un. Adm: (044270) E.E.P.G. 13 DE MAIO
A Partir de: 12/03/2008 Até 19/12/2008
Qtde Horas: 10
Processo N.: 200897985509
Nome: (24943) LUCELIA APARECIDA SILVA
Cargo/Função: (3441) PROFESSOR EDUC. BASICA
Un. Adm: (010243) EEPG - CEL. RAFAEL DE SIQUEIRA
A Partir de: 01/05/2008 Até 19/12/2008
Qtde Horas: 3
Processo N.: 200886998138
Nome: (57951) LUCENI GONÇALVES CANABARRO
Cargo/Função: (3441) PROFESSOR EDUC. BASICA
Un. Adm: (015091) EEPG - ANTONIO GROHS
A Partir de: 14/02/2008 Até 19/12/2008
Qtde Horas: 2
Processo N.: 200897982730
Nome: (78439) LUCI GOMES
Cargo/Função: (3441) PROFESSOR EDUC. BASICA
Un. Adm: (010928) EEPG - JOSE SALMEN HANZE
A Partir de: 01/04/2008 Até 29/06/2008
Qtde Horas: 20
Processo N.: 200897978111
Nome: (36394) LUCIA APARECIDA SILVERIO SILVA
Cargo/Função: (3441) PROFESSOR EDUC. BASICA
Un. Adm: (014516) EEPG - JOAQUIM A. COSTA MARQUES
A Partir de: 15/02/2008 Até 19/12/2008
Qtde Horas: 8
Processo N.: 200897984531
Nome: (13903) LUCIA MARGARETH R BORGES SILVA
Cargo/Função: (3441) PROFESSOR EDUC. BASICA
Un. Adm: (014419) EEPG - PROF. JULIETA XAVIER BORGES
A Partir de: 20/04/2008 Até 17/06/2008
Qtde Horas: 20
Processo N.: 8133548986
Nome: (25334) LUCIA MARIA CARDOSO
Cargo/Função: (3441) PROFESSOR EDUC. BASICA
Un. Adm: (013358) EEPG - N. SR. DO PERPETUO SOCORRO
A Partir de: 13/02/2008 Até 26/02/2008
Qtde Horas: 20
Processo N.: 200897977829
Nome: (112405) LUCIA MARIA MARCOSKI FURQUIM
Cargo/Função: (3441) PROFESSOR EDUC. BASICA
Un. Adm: (016136) EEPG - WALDEMON MORAES COELHO
A Partir de: 15/02/2008 Até 07/04/2008
Qtde Horas: 5
Processo N.: 8156870010
Nome: (91965) LUCIANA CRISTINA FERRARI
Cargo/Função: (3441) PROFESSOR EDUC. BASICA
Un. Adm: (015687) EEPG - OSCAR SOARES
A Partir de: 13/02/2008 Até 18/12/2008
Qtde Horas: 16
Processo N.: 8146300052
Nome: (140170) LUCIANA LEDO PERES RUIS
Cargo/Função: (3441) PROFESSOR EDUC. BASICA
Un. Adm: (014630) EEPG - PE. EZEQUIEL RAMIN
A Partir de: 13/02/2008 Até 19/12/2008
Qtde Horas: 12
Processo N.: 200897983609
Nome: (96381) LUCIANA MARIA DA FONSECA SILVA
Cargo/Função: (3441) PROFESSOR EDUC. BASICA
Un. Adm: (013757) EEPG SEBASTIAO PATRICIO
A Partir de: 25/04/2008 Até 19/12/2008
Qtde Horas: 7
Processo N.: 3252008
Nome: (45442) LUCIANO LANG DE MORAES
Cargo/Função: (3441) PROFESSOR EDUC. BASICA
Un. Adm: (013528) EEPG - LUCAS AUXILIO TONIAZO
A Partir de: 13/02/2008 Até 19/12/2008
Qtde Horas: 10
Processo N.: 200886956363
Nome: (34138) LUCIENE PEREIRA DA SILVA
Cargo/Função: (3441) PROFESSOR EDUC. BASICA
Un. Adm: (016144) EEPG JUIPIARA
A Partir de: 14/02/2008 Até 19/12/2008
Qtde Horas: 4
Processo N.: 200897981801
Nome: (123708) LUCILENE ROSA DOS SANTOS
Cargo/Função: (3441) PROFESSOR EDUC. BASICA
Un. Adm: (016381) EEPG - ANTONIO ONETTO
A Partir de: 07/04/2008 Até 29/04/2008
Qtde Horas: 9
Processo N.: 200894439213
Nome: (66516) LUCILENE VILELA SANTANA
Cargo/Função: (3441) PROFESSOR EDUC. BASICA
Un. Adm: (015091) EEPG - ANTONIO GROHS
A Partir de: 14/02/2008 Até 19/12/2008
Qtde Horas: 5
Processo N.: 200897977835
Nome: (37734) LUCIMAR APARECIDA ZURI RIBEIRO
Cargo/Função: (3441) PROFESSOR EDUC. BASICA
Un. Adm: (016179) EEPG - BENEDITO CESARIO DA CRUZ
A Partir de: 15/02/2008 Até 19/12/2008
Qtde Horas: 2
Processo N.: 8010902629
Nome: (18230) LUCINEI COUTINHO LARA
Cargo/Função: (3441) PROFESSOR EDUC. BASICA
Un. Adm: (010901) EEPG - SAGRADO CORACAO DE JESUS
A Partir de: 13/02/2008 Até 19/12/2008
Qtde Horas: 3
Processo N.: 1266302008
Nome: (49602) LUCINEIA DA PENHA EDUARDO
Cargo/Função: (3441) PROFESSOR EDUC. BASICA
Un. Adm: (069493) EE BOA ESPERANCA
A Partir de: 13/02/2008 Até 19/12/2008
Qtde Horas: 8

Processo N.: 8442610016

Nome: (91822) LUCINEIA OENNING
Cargo/Função: (3441) PROFESSOR EDUC. BASICA
Un. Adm: (044261) ESCOLA MARIA DA GLORIA UCHOA
A Partir de: 16/02/2008 Até 12/12/2008
Qtde Horas: 16

Processo N.: 20089797237

Nome: (84861) LUCINEIDE FATIMA DOS SANTOS MENDES
Cargo/Função: (3441) PROFESSOR EDUC. BASICA
Un. Adm: (013536) EEPG - NOVA CANAA
A Partir de: 31/03/2008 Até 03/04/2008
Qtde Horas: 20

Processo N.: 20089797961

Nome: (49909) LUIS FLORENTINO SILVA
Cargo/Função: (3441) PROFESSOR EDUC. BASICA
Un. Adm: (016314) EEPG - 13 DE MAIO
A Partir de: 15/02/2008 Até 19/12/2008
Qtde Horas: 20

Processo N.: 200825643

Nome: (14056) LUIZ CARLOS DE SOUZA
Cargo/Função: (3441) PROFESSOR EDUC. BASICA
Un. Adm: (010561) EEPG - GEN. JOSE MACHADO NEVES DA COSTA
A Partir de: 23/03/2008 Até 18/09/2008
Qtde Horas: 4

Processo N.: 200897981458

Nome: (20031) LUIZ FERREIRA LIMA
Cargo/Função: (3441) PROFESSOR EDUC. BASICA
Un. Adm: (040118) E.E. JAYME VERISSIMO DE CAMPOS JUNIOR
A Partir de: 13/02/2008 Até 19/12/2008
Qtde Horas: 1

Processo N.: 200897985425

Nome: (141877) LUIZ PEREIRA DA SILVA
Cargo/Função: (3441) PROFESSOR EDUC. BASICA
Un. Adm: (011070) EEPG - DOMINGOS APARECIDO DOS SANTOS
A Partir de: 21/03/2008 Até 19/12/2008
Qtde Horas: 10

Processo N.: 200886956387

Nome: (36371) LUIZA GUIAS DE BARROS
Cargo/Função: (3441) PROFESSOR EDUC. BASICA
Un. Adm: (012882) EEPG - DR. FABIO SILVERIO FARIAS
A Partir de: 13/02/2008 Até 19/12/2008
Qtde Horas: 1

Processo N.: 200897984679

Nome: (14908) LUZIA BOTELHO DE CAMPOS GOMES
Cargo/Função: (3441) PROFESSOR EDUC. BASICA
Un. Adm: (009474) EEPG - SOUZA BANDEIRA
A Partir de: 01/03/2008 Até 29/05/2008
Qtde Horas: 20

Processo N.: 8165780029

Nome: (44594) LUZIA DA SILVA MARQUES MERINO
Cargo/Função: (3441) PROFESSOR EDUC. BASICA
Un. Adm: (016578) EEPG - JOAQUIM AUGUSTO C. MARQUES
A Partir de: 13/02/2008 Até 18/12/2008
Qtde Horas: 6

Processo N.: 200897985177

Nome: (20937) MADALENA GONGALVES DUARTE
Cargo/Função: (3441) PROFESSOR EDUC. BASICA
Un. Adm: (014460) EEPG - JULIO MULLER
A Partir de: 08/04/2008 Até 22/05/2008
Qtde Horas: 20

Processo N.: 8134390014

Nome: (36891) MAGALY ROSA DA SILVA
Cargo/Função: (3441) PROFESSOR EDUC. BASICA
Un. Adm: (013439) EEPG PROF. MARIA HELENA CARRARA MISSASSE
A Partir de: 13/02/2008 Até 06/03/2008
Qtde Horas: 20

Processo N.: 8152610016

Nome: (44836) MALVINA DE OLIVEIRA ROSALES
Cargo/Função: (3441) PROFESSOR EDUC. BASICA
Un. Adm: (015261) EEPG - 15 DE JUNHO
A Partir de: 13/02/2008 Até 08/04/2008
Qtde Horas: 8

Processo N.: 200897978013

Nome: (55660) MANOEL MESSIAS DE FREITAS
Cargo/Função: (3441) PROFESSOR EDUC. BASICA
Un. Adm: (010839) EEPG - ANTONIO G. BALBINO
A Partir de: 15/02/2008 Até 19/12/2008
Qtde Horas: 20

Processo N.: 200897983452

Nome: (37372) MANOEL PEREIRA MAIA
Cargo/Função: (3441) PROFESSOR EDUC. BASICA
Un. Adm: (015091) EEPG - ANTONIO GROHS
A Partir de: 17/04/2008 Até 19/12/2008
Qtde Horas: 8

Processo N.: 20086956413

Nome: (91361) MARCEL THIAGO DAMASCENO RIBEIRO
Cargo/Função: (3441) PROFESSOR EDUC. BASICA
Un. Adm: (009857) EEPG - FRANCISCO A. FERREIRA MENDES
A Partir de: 13/02/2008 Até 12/05/2008
Qtde Horas: 2

Processo N.: 200897978189

Nome: (113155) MARCELA BONET BECHER SCHAVAREN
Cargo/Função: (3441) PROFESSOR EDUC. BASICA
Un. Adm: (015636) EEPG - JOAO PAULO I
A Partir de: 10/03/2008 Até 08/04/2008
Qtde Horas: 8

Processo N.: 200897978081

Nome: (111154) MARCIA ELISA DE ANDRADE FERREIRA
Cargo/Função: (3441) PROFESSOR EDUC. BASICA
Un. Adm: (013269) EEPG - OLIMPIO JOAO PISSINATI GUERRA
A Partir de: 13/02/2008 Até 19/12/2008
Qtde Horas: 20

Processo N.: 2008866699

Nome: (61431) MARCIA PEREIRA
Cargo/Função: (3441) PROFESSOR EDUC. BASICA
Un. Adm: (014583) EEPG - ALTERNATIVA
A Partir de: 13/02/2008 Até 19/12/2008
Qtde Horas: 8

Processo N.: 2008987456

Nome: (106108) MARCIA SILVERIO SALLES
Cargo/Função: (3441) PROFESSOR EDUC. BASICA
Un. Adm: (015733) EEPG - IARA MARIA MINOTTO GOMES

A Partir de: 13/02/2008 Até 18/12/2008

Qtde Horas: 10

Processo N.: 85964896

Nome: (77652) MARCILENE COELHO DE MATOS
Cargo/Função: (3441) PROFESSOR EDUC. BASICA
Un. Adm: (038644) EEPG - OSVALDO ROBERTO SOBRINHO
A Partir de: 13/02/2008 Até 19/12/2008
Qtde Horas: 3

Processo N.: 200897977811

Nome: (93553) MARCILIO FERREIRA MENDES
Cargo/Função: (3441) PROFESSOR EDUC. BASICA
Un. Adm: (015954) EEPG - WILSON DE ALMEIDA
A Partir de: 15/02/2008 Até 19/12/2008
Qtde Horas: 20

Processo N.: 8442530033

Nome: (101453) MARCIO ANDRE SOTTO RAMBO
Cargo/Função: (3441) PROFESSOR EDUC. BASICA
Un. Adm: (044253) E.E.P.S.G. QUERENCIA
A Partir de: 15/02/2008 Até 19/12/2008
Qtde Horas: 6

Processo N.: 8133900002

Nome: (128357) MARCOS ANTONIO WELTER
Cargo/Função: (3441) PROFESSOR EDUC. BASICA
Un. Adm: (013404) EEPG - MILTON ARMANDO P. BARROS
A Partir de: 13/02/2008 Até 19/12/2008
Qtde Horas: 5

Processo N.: 200897983917

Nome: (65074) MARCOS LOPES LEANDRO BOROCEREU
Cargo/Função: (3441) PROFESSOR EDUC. BASICA
Un. Adm: (011479) EEPG - SAGRADO CORACAO DE JESUS
A Partir de: 13/02/2008 Até 19/12/2008
Qtde Horas: 9

Processo N.: 200897977731

Nome: (53392) MARIA ALICE ANTUNES SERAPIAO
Cargo/Função: (3441) PROFESSOR EDUC. BASICA
Un. Adm: (014630) EEPG - PE. EZEQUIEL RAMIN
A Partir de: 15/02/2008 Até 19/12/2008
Qtde Horas: 8

Processo N.: 200897985662

Nome: (75504) MARIA APARECIDA BORGES RIBEIRO
Cargo/Função: (3441) PROFESSOR EDUC. BASICA
Un. Adm: (045098) EEPG JOÃO CATARINO DE SOUZA
A Partir de: 02/04/2008 Até 30/06/2008
Qtde Horas: 19

Processo N.: 200897977823

Nome: (34010) MARIA APARECIDA NOGUEIRA
Cargo/Função: (3441) PROFESSOR EDUC. BASICA
Un. Adm: (016136) EEPG - WALDEMON MORAES COELHO
A Partir de: 15/02/2008 Até 19/12/2008
Qtde Horas: 4

Processo N.: 8099219790

Nome: (32973) MARIA APARECIDA T DE MAGALHAES
Cargo/Função: (3441) PROFESSOR EDUC. BASICA
Un. Adm: (009920) EEPG - DJALMA FERREIRA DE SOUZA
A Partir de: 13/02/2008 Até 19/12/2008
Qtde Horas: 8

Processo N.: 8099487825

Nome: (23091) MARIA BARBOSA TORRES OLIVEIRA
Cargo/Função: (3441) PROFESSOR EDUC. BASICA
Un. Adm: (009946) EEPG - PASCHOAL MOREIRA CABRAL
A Partir de: 13/02/2008 Até 19/12/2008
Qtde Horas: 5

Processo N.: 200897983205

Nome: (61578) MARIA CECILIA RODRIGUES
Cargo/Função: (3441) PROFESSOR EDUC. BASICA
Un. Adm: (013307) EEPG NOSSA SENHORA DE LOURDES
A Partir de: 13/02/2008 Até 19/12/2008
Qtde Horas: 7

Processo N.: 200897978753

Nome: (14770) MARIA CELIA FEIXE PLENS.
Cargo/Função: (3441) PROFESSOR EDUC. BASICA
Un. Adm: (013404) EEPG - MILTON ARMANDO P. BARROS
A Partir de: 12/03/2008 Até 19/12/2008
Qtde Horas: 3

Processo N.: 200897977847

Nome: (140197) MARIA CLAUDIA DOS SANTOS SILVA
Cargo/Função: (3441) PROFESSOR EDUC. BASICA
Un. Adm: (015911) EEPG - RAMON SANCHES MARQUES
A Partir de: 15/02/2008 Até 19/12/2008
Qtde Horas: 3

Processo N.: 8386520039

Nome: (33040) MARIA CONCEICAO PEREIRA BRITO
Cargo/Função: (3441) PROFESSOR EDUC. BASICA
Un. Adm: (038652) EEPG - 29 DE JULHO
A Partir de: 13/02/2008 Até 19/12/2008
Qtde Horas: 10

Processo N.: 200886955931

Nome: (31489) MARIA DA GLORIA MOREIRA
Cargo/Função: (3441) PROFESSOR EDUC. BASICA
Un. Adm: (010804) EEPG - PIO MACHADO
A Partir de: 01/03/2008 Até 28/05/2008
Qtde Horas: 11

Processo N.: 200897982380

Nome: (37418) MARIA DAS GRACAS SANTOS DA SILVA
Cargo/Função: (3441) PROFESSOR EDUC. BASICA
Un. Adm: (014460) EEPG - JULIO MULLER
A Partir de: 15/04/2008 Até 19/12/2008
Qtde Horas: 7

Processo N.: 200897978487

Nome: (33510) MARIA DE FATIMA DA SILVA SANTOS
Cargo/Função: (3441) PROFESSOR EDUC. BASICA
Un. Adm: (013307) EEPG NOSSA SENHORA DE LOURDES
A Partir de: 13/02/2008 Até 20/05/2008
Qtde Horas: 20

Processo N.: 200897983534

Nome: (19120) MARIA DE FATIMA DE OLIVEIRA
Cargo/Função: (3441) PROFESSOR EDUC. BASICA
Un. Adm: (011002) EEPG - PINDORAMA
A Partir de: 13/02/2008 Até 12/05/2008
Qtde Horas: 8

Processo N.: 200897977805

Nome: (35887) MARIA DE FATIMA MACHADO SOARES

Cargo/Função: (3441) PROFESSOR EDUC. BASICA
Un. Adm: (015954) EEPG - WILSON DE ALMEIDA
A Partir de: 15/02/2008 Até 19/12/2008
Qtde Horas: 14

Processo N.: 200897978029
Nome: (60597) MARIA DE JESUS GONCALVES
Cargo/Função: (3441) PROFESSOR EDUC. BASICA
Un. Adm: (013099) EEPG - VALE DO GUAPORE
A Partir de: 15/02/2008 Até 10/08/2008
Qtde Horas: 12

Processo N.: 200897982205
Nome: (20267) MARIA DE LOURDES FERNANDES POUSO
Cargo/Função: (3441) PROFESSOR EDUC. BASICA
Un. Adm: (015962) EEPG - JONAS LOPES DA SILVA
A Partir de: 29/03/2008 Até 25/05/2008
Qtde Horas: 20

Processo N.: 200897979153
Nome: (28885) MARIA DE LOURDES SILVEIRA FRANCO
Cargo/Função: (3441) PROFESSOR EDUC. BASICA
Un. Adm: (013412) EEPG - CEL. ANTONIO PAES DE BARROS
A Partir de: 24/03/2008 Até 21/06/2008
Qtde Horas: 20

Processo N.: 200712312323
Nome: (23392) MARIA EDINALVA LEO GOMES
Cargo/Função: (3441) PROFESSOR EDUC. BASICA
Un. Adm: (043133) EEPG LUDOVICO VIEIRA CAMARGO
A Partir de: 28/11/2007 Até 21/12/2007
Qtde Horas: 10

Processo N.: 200897977779
Nome: (86726) MARIA ELIZABETH DA SILVA
Cargo/Função: (3441) PROFESSOR EDUC. BASICA
Un. Adm: (015407) EEPG - DOMINGOS BRIANTE
A Partir de: 15/02/2008 Até 19/12/2008
Qtde Horas: 8

Processo N.: 200897983780
Nome: (22930) MARIA EXPEDITO DA SILVA VIANA
Cargo/Função: (3441) PROFESSOR EDUC. BASICA
Un. Adm: (013560) EEPG - JOAO PAULO II
A Partir de: 24/04/2008 Até 20/10/2008
Qtde Horas: 12

Processo N.: 8097250026
Nome: (21928) MARIA FLORENCIA VILELA DE SOUZA
Cargo/Função: (3441) PROFESSOR EDUC. BASICA
Un. Adm: (009725) EEPG - AGENOR FERREIRA LEO
A Partir de: 13/02/2008 Até 27/03/2008
Qtde Horas: 2

Processo N.: 200886956813
Nome: (36404) MARIA FRUTUOSO HARALA
Cargo/Função: (3441) PROFESSOR EDUC. BASICA
Un. Adm: (015423) EEPG - DR. ANISIO JOSE MOREIRA
A Partir de: 03/03/2008 Até 31/05/2008
Qtde Horas: 20

Processo N.: 2008234001
Nome: (22082) MARIA GORETE DA SILVA DIAS
Cargo/Função: (3441) PROFESSOR EDUC. BASICA
Un. Adm: (014583) EEPG - ALTERNATIVA
A Partir de: 13/02/2008 Até 19/12/2008
Qtde Horas: 20

Processo N.: 200897977719
Nome: (39352) MARIA GORETH FERREIRA MENDES
Cargo/Função: (3441) PROFESSOR EDUC. BASICA
Un. Adm: (014435) EEPG - ALFREDO JOSE DA SILVA
A Partir de: 15/02/2008 Até 19/12/2008
Qtde Horas: 2

Processo N.: 200897983662
Nome: (35832) MARIA HELENA RODRIGUES
Cargo/Função: (3441) PROFESSOR EDUC. BASICA
Un. Adm: (015709) EEPG - LUIZA NUNES BEZERRA
A Partir de: 02/04/2008 Até 30/06/2008
Qtde Horas: 10

Processo N.: 200897977965
Nome: (46714) MARIA JOSE SANTOS
Cargo/Função: (3441) PROFESSOR EDUC. BASICA
Un. Adm: (014443) EEPG - 15 DE OUTUBRO
A Partir de: 15/02/2008 Até 16/12/2008
Qtde Horas: 5

Processo N.: 200897978061
Nome: (30953) MARIA LUCIA CARDOSO DA SILVA
Cargo/Função: (3441) PROFESSOR EDUC. BASICA
Un. Adm: (016136) EEPG - WALDEMON MORAES COELHO
A Partir de: 13/02/2008 Até 19/12/2008
Qtde Horas: 10

Processo N.: 8941482015
Nome: (31124) MARIA LUIZA GOTARDO TOLOI
Cargo/Função: (3441) PROFESSOR EDUC. BASICA
Un. Adm: (016314) EEPG - 13 DE MAIO
A Partir de: 13/02/2008 Até 19/12/2008
Qtde Horas: 15

Processo N.: 200897977869
Nome: (41347) MARIA MADALENA PEREIRA BARBOSA
Cargo/Função: (3441) PROFESSOR EDUC. BASICA
Un. Adm: (021652) EEBB "PROF. ARLINDO DE SILVA BRUNO"
A Partir de: 15/02/2008 Até 19/12/2008
Qtde Horas: 6

Processo N.: 200897983569
Nome: (46767) MARIA NEVES NOGUEIRA
Cargo/Função: (3441) PROFESSOR EDUC. BASICA
Un. Adm: (012360) EEPG - LICINIO MONTEIRO DA SILVA
A Partir de: 02/04/2008 Até 30/06/2008
Qtde Horas: 20

Processo N.: 200897978859
Nome: (35116) MARIA NILDA FERREIRA CANHIZARES
Cargo/Função: (3441) PROFESSOR EDUC. BASICA
Un. Adm: (013749) EEPG - GETULIO DORNELES VARGAS
A Partir de: 29/03/2008 Até 26/06/2008
Qtde Horas: 20

Processo N.: 200897978001
Nome: (23000) MARIA RAMOS CHIMENE
Cargo/Função: (3441) PROFESSOR EDUC. BASICA
Un. Adm: (013633) EEPG - PRESIDENTE DUTRA
A Partir de: 15/02/2008 Até 19/12/2008
Qtde Horas: 4

Processo N.: 8141500020
Nome: (35590) MARIA RITA BEZERRA REIS
Cargo/Função: (3441) PROFESSOR EDUC. BASICA
Un. Adm: (014150) EEPG - SANTA TEREZINHA
A Partir de: 13/02/2008 Até 19/12/2008
Qtde Horas: 20

Processo N.: 200897977787
Nome: (35833) MARIA WILMA DA COSTA LEITE
Cargo/Função: (3484) PROFESSOR EM EXTINCAO
Un. Adm: (015695) EEPG - JOSE DIAS
A Partir de: 15/02/2008 Até 19/12/2008
Qtde Horas: 12

Processo N.: 200897978069
Nome: (106165) MARIANA DE MELLO MANTOVANI VIEIRA
Cargo/Função: (3441) PROFESSOR EDUC. BASICA
Un. Adm: (011533) EEPG - CEL. JERONIMO GOMES SILVA
A Partir de: 15/02/2008 Até 16/12/2008
Qtde Horas: 10

Processo N.: 200897982031
Nome: (55503) MARIBEL CHAGAS DE AVILA
Cargo/Função: (3441) PROFESSOR EDUC. BASICA
Un. Adm: (011746) CES - PROF. MILTON MARQUES CURVO
A Partir de: 02/04/2008 Até 30/06/2008
Qtde Horas: 20

Processo N.: 200897985034
Nome: (19917) MARILEIDE DA SILVA RIBEIRO
Cargo/Função: (3441) PROFESSOR EDUC. BASICA
Un. Adm: (012475) EEPG - FELICIANO GALDINO
A Partir de: 02/05/2008 Até 30/07/2008
Qtde Horas: 8

Processo N.: 200897983979
Nome: (30721) MARILENE PEREIRA COSTA
Cargo/Função: (3441) PROFESSOR EDUC. BASICA
Un. Adm: (013927) EEPG - GERALDO SANTANA DOS SANTOS
A Partir de: 23/04/2008 Até 19/12/2008
Qtde Horas: 4

Processo N.: 200897977695
Nome: (35772) MARILEUSA ALEXANDRA PRADA
Cargo/Função: (3441) PROFESSOR EDUC. BASICA
Un. Adm: (013552) EEPG - PEDRO BIANCHINI
A Partir de: 15/02/2008 Até 07/05/2008
Qtde Horas: 19

Processo N.: 238394
Nome: (13024) MARILU APARECIDA SILVA DIAS
Cargo/Função: (3441) PROFESSOR EDUC. BASICA
Un. Adm: (049689) EEPG SANTA TEREZINHA
A Partir de: 01/04/2008 Até 29/06/2008
Qtde Horas: 20

Processo N.: 200897982220
Nome: (1294) MARILUCE FATIMA DA SILVA
Cargo/Função: (3441) PROFESSOR EDUC. BASICA
Un. Adm: (012394) EEPG - JOSE DE BARROS MACIEL
A Partir de: 02/04/2008 Até 30/06/2008
Qtde Horas: 20

Processo N.: 200897982224
Nome: (21351) MARILZA LUZIA DA SILVA OLIVEIRA
Cargo/Função: (3441) PROFESSOR EDUC. BASICA
Un. Adm: (012394) EEPG - JOSE DE BARROS MACIEL
A Partir de: 02/04/2008 Até 30/06/2008
Qtde Horas: 20

Processo N.: 200897982669
Nome: (36921) MARINES GRANDINI
Cargo/Função: (3441) PROFESSOR EDUC. BASICA
Un. Adm: (015458) EEPG - VICTORIA FURLANI DA RIVA
A Partir de: 01/04/2008 Até 29/06/2008
Qtde Horas: 4

Processo N.: 8163810036
Nome: (13839) MARIO PALUDETO JUNIOR
Cargo/Função: (3441) PROFESSOR EDUC. BASICA
Un. Adm: (016381) EEPG - ANTONIO ONETTO
A Partir de: 13/02/2008 Até 19/12/2008
Qtde Horas: 3

Processo N.: 200897978282
Nome: (37666) MARISTELA ANTUNES DE SA PORTO ALA
Cargo/Função: (3441) PROFESSOR EDUC. BASICA
Un. Adm: (009423) EEPG - BARAO DE MELGACO
A Partir de: 03/03/2008 Até 01/04/2008
Qtde Horas: 10

Processo N.: 20089798956
Nome: (84579) MARISTELA SYRINO CORDEIRO
Cargo/Função: (3441) PROFESSOR EDUC. BASICA
Un. Adm: (049859) EEPG BELA VISTA
A Partir de: 08/03/2008 Até 23/04/2008
Qtde Horas: 5

Processo N.: 200897978954
Nome: (27783) MARIZE LUCIA SANTANA
Cargo/Função: (3441) PROFESSOR EDUC. BASICA
Un. Adm: (021628) EEPG - RODOLFO AUGUSTO T. CURVO
A Partir de: 13/02/2008 Até 05/08/2008
Qtde Horas: 20

Processo N.: 20089797795
Nome: (65002) MARLEIDE FERREIRA DA SILVA
Cargo/Função: (3441) PROFESSOR EDUC. BASICA
Un. Adm: (015806) EEPG - JOSE ALVES BEZERRA
A Partir de: 15/02/2008 Até 19/12/2008
Qtde Horas: 10

Processo N.: 893850009
Nome: (82765) MARLENE DOS SANTOS
Cargo/Função: (3441) PROFESSOR EDUC. BASICA
Un. Adm: (009385) EEPG PROF. VERA PEREIRA DO NASCIMENTO
A Partir de: 03/03/2008 Até 19/12/2008
Qtde Horas: 8

Processo N.: 200897977765
Nome: (25552) MARLI BIGUELINI GROLLI
Cargo/Função: (3441) PROFESSOR EDUC. BASICA
Un. Adm: (015130) EEPG - 31 DE MARCO
A Partir de: 15/02/2008 Até 19/12/2008
Qtde Horas: 10

Processo N.: 200894439353
Nome: (91884) MARLI VIEIRA DOS SANTOS
Cargo/Função: (3441) PROFESSOR EDUC. BASICA
Un. Adm: (097012) E. E. JOSE APARECIDO RIBEIRO

<p>A Partir de: 01/03/2008 Até 19/12/2008 Qtde Horas: 20 Processo N.: 8150400015 Nome: (34148) MARLY SOUZA PIMENTEL Cargo/Função: (3441) PROFESSOR EDUC. BASICA Un. Adm: (015040) EEPG - CORONEL VANIQUE A Partir de: 13/02/2008 Até 06/03/2008 Qtde Horas: 17 Processo N.: 20089326 Nome: (20388) MARTA GOMES DO NASCIMENTO MOREIRA Cargo/Função: (3441) PROFESSOR EDUC. BASICA Un. Adm: (009326) EEPG - PE ERNESTO CAMILO BARRETO A Partir de: 02/04/2008 Até 29/06/2008 Qtde Horas: 6 Processo N.: 200897985668 Nome: (32961) MAURA APARECIDA DA SILVA E SILVA Cargo/Função: (3441) PROFESSOR EDUC. BASICA Un. Adm: (013072) EEPG - SAO JOSE A Partir de: 02/05/2008 Até 31/05/2008 Qtde Horas: 20 Processo N.: 200897979170 Nome: (31305) MAURENILCE LEMES DA SILVA Cargo/Função: (3441) PROFESSOR EDUC. BASICA Un. Adm: (011754) EEPG - DES. GABRIEL PINTO DE ARRUDA A Partir de: 15/02/2008 Até 19/12/2008 Qtde Horas: 20 Processo N.: 200897982763 Nome: (140601) MICHELE CRISTINA DA SILVA OLIVEIRA Cargo/Função: (3441) PROFESSOR EDUC. BASICA Un. Adm: (010995) EEPG - MAJOR OTAVIO PITALUGA A Partir de: 30/03/2008 Até 27/06/2008 Qtde Horas: 20 Processo N.: 200897977789 Nome: (91473) MIGUEL REQUENA CALMON Cargo/Função: (3441) PROFESSOR EDUC. BASICA Un. Adm: (015741) EEPG - COM. JOSE PEDRO DIAS A Partir de: 15/02/2008 Até 19/12/2008 Qtde Horas: 19 Processo N.: 8138380005 Nome: (19005) MILTON MARCOS RODRIGUES DA SILVA Cargo/Função: (3441) PROFESSOR EDUC. BASICA Un. Adm: (013889) EEPG - DR. ARNALDO ESTEVAO DE FIGUEIREDO A Partir de: 13/02/2008 Até 19/12/2008 Qtde Horas: 4 Processo N.: 200897981699 Nome: (31754) MIRIAN CRISTINA RODRIGUES FRANCO Cargo/Função: (3441) PROFESSOR EDUC. BASICA Un. Adm: (016365) EEPG - KREEN AKARORE A Partir de: 18/03/2008 Até 16/05/2008 Qtde Horas: 8 Processo N.: 200886956744 Nome: (113276) MONICA SANTANA CARDOSO Cargo/Função: (3441) PROFESSOR EDUC. BASICA Un. Adm: (014931) EEPG - SEN FILINTO MULLER A Partir de: 14/02/2008 Até 19/12/2008 Qtde Horas: 4 Processo N.: 200897977785 Nome: (26371) NAIR CANDIDO DIAS Cargo/Função: (3441) PROFESSOR EDUC. BASICA Un. Adm: (015636) EEPG - JOAO PAULO I A Partir de: 15/02/2008 Até 19/12/2008 Qtde Horas: 10 Processo N.: 636633252008 Nome: (38539) NEIDE TOMASELLI Cargo/Função: (3441) PROFESSOR EDUC. BASICA Un. Adm: (013528) EEPG - LUCAS AUXILIO TONIAZO A Partir de: 13/02/2008 Até 19/12/2008 Qtde Horas: 10 Processo N.: 200897977821 Nome: (13935) NELCIR OSVALDO PELINSSON Cargo/Função: (3441) PROFESSOR EDUC. BASICA Un. Adm: (016136) EEPG - WALDEMON MORAES COELHO A Partir de: 15/02/2008 Até 19/12/2008 Qtde Horas: 1 Processo N.: 200894441022 Nome: (56996) NELI RIBEIRO DE MATOS Cargo/Função: (3441) PROFESSOR EDUC. BASICA Un. Adm: (069469) EE BERNARDINO GOMES DA LUZ A Partir de: 14/02/2008 Até 19/12/2008 Qtde Horas: 1 Processo N.: 200897984820 Nome: (23046) NELIS MARIA DA SILVA Cargo/Função: (3441) PROFESSOR EDUC. BASICA Un. Adm: (010774) EEPG - DOM ANTONIO CAMPELO A Partir de: 13/02/2008 Até 19/12/2008 Qtde Horas: 2 Processo N.: 200897977709 Nome: (97950) NELMA FAVALESSA RIBEIRO IBARROLA DUARTE Cargo/Função: (3441) PROFESSOR EDUC. BASICA Un. Adm: (013951) EEPG - SEN. FILINTO MULLER A Partir de: 15/02/2008 Até 19/12/2008 Qtde Horas: 2 Processo N.: 200897977913 Nome: (75395) NEUSA CELIA DE REZENDE TAVARES Cargo/Função: (3441) PROFESSOR EDUC. BASICA Un. Adm: (046434) EEPG. FREI CANECA A Partir de: 15/02/2008 Até 19/12/2008 Qtde Horas: 20 Processo N.: 5517310010 Nome: (13578) NEUZA DA SILVA ISOTON Cargo/Função: (3441) PROFESSOR EDUC. BASICA Un. Adm: (009385) EEPG PROF. VERA FERREIRA DO NASCIMENTO A Partir de: 03/03/2008 Até 27/03/2008 Qtde Horas: 3 Processo N.: 200897977941 Nome: (46020) NEUZA MARIA ALVES DO CARMO Cargo/Função: (3441) PROFESSOR EDUC. BASICA Un. Adm: (069493) EE BOA ESPERANCA A Partir de: 15/02/2008 Até 19/12/2008 Qtde Horas: 6 Processo N.: 2008353518 Nome: (20682) NEUZEMI MARIA DOS SANTOS OLIVEIRA</p>	<p>Cargo/Função: (3441) PROFESSOR EDUC. BASICA Un. Adm: (011070) EEPG - DOMINGOS APARECIDO DOS SANTOS A Partir de: 10/03/2008 Até 18/12/2008 Qtde Horas: 2 Processo N.: 200897978113 Nome: (21696) NILDES ELOY DIAS FERNANDES Cargo/Função: (3441) PROFESSOR EDUC. BASICA Un. Adm: (016136) EEPG - WALDEMON MORAES COELHO A Partir de: 17/02/2008 Até 19/12/2008 Qtde Horas: 12 Processo N.: 200897978875 Nome: (30853) NILMA DOMINGUES BARBOSA Cargo/Função: (3441) PROFESSOR EDUC. BASICA Un. Adm: (009474) EEPG - SOUZA BANDEIRA A Partir de: 18/02/2008 Até 13/04/2008 Qtde Horas: 20 Processo N.: 200894441459 Nome: (36353) NILSE GAZZONI Cargo/Função: (3441) PROFESSOR EDUC. BASICA Un. Adm: (012017) EEPG - DEP. SALIM NADAF A Partir de: 01/04/2008 Até 29/06/2008 Qtde Horas: 20 Processo N.: 20089797631 Nome: (60059) NILSON JOSE BRASILIANO Cargo/Função: (3441) PROFESSOR EDUC. BASICA Un. Adm: (010987) EEPG - D. WUNIBALDO TELLEUR A Partir de: 15/02/2008 Até 19/12/2008 Qtde Horas: 8 Processo N.: 200897979064 Nome: (73704) NILSON MAIA RODRIGUES SALOMAO Cargo/Função: (3441) PROFESSOR EDUC. BASICA Un. Adm: (038806) EEPG - ALVARINA ALVES DE FREITAS A Partir de: 13/02/2008 Até 19/12/2008 Qtde Horas: 4 Processo N.: 11326800 Nome: (113268) NILTON CARLOS DALBERTO Cargo/Função: (3441) PROFESSOR EDUC. BASICA Un. Adm: (124109) E.E.BROMILDO LAWISCH A Partir de: 15/04/2008 Até 19/12/2008 Qtde Horas: 2 Processo N.: 200897981196 Nome: (105318) NILTON CEZAR MICHELON Cargo/Função: (3441) PROFESSOR EDUC. BASICA Un. Adm: (015873) EEPG - 13 DE MAIO A Partir de: 01/04/2008 Até 19/12/2008 Qtde Horas: 4 Processo N.: 200897985115 Nome: (32993) NILVA APARECIDA ROMA GREVE Cargo/Função: (3441) PROFESSOR EDUC. BASICA Un. Adm: (016187) EEPG - 12 DE OUTUBRO A Partir de: 28/04/2008 Até 27/05/2008 Qtde Horas: 12 Processo N.: 200894440825 Nome: (21379) NILVACI DE ASSIS SOUZA Cargo/Função: (3441) PROFESSOR EDUC. BASICA Un. Adm: (012912) EEPG ARLINDA PESSOA MARBECK MORRECK A Partir de: 05/03/2008 Até 31/07/2008 Qtde Horas: 20 Processo N.: 200897981900 Nome: (25546) NILZA LUIZ DE OLIVEIRA MATTOS Cargo/Função: (3441) PROFESSOR EDUC. BASICA Un. Adm: (015130) EEPG - 31 DE MARÇO A Partir de: 11/04/2008 Até 10/05/2008 Qtde Horas: 14 Processo N.: 200897984186 Nome: (88659) NIVALDO VITOR DA SILVA Cargo/Função: (3441) PROFESSOR EDUC. BASICA Un. Adm: (012475) EEPG - FELICIANO GALDINO A Partir de: 13/03/2008 Até 17/12/2008 Qtde Horas: 8 Processo N.: 200897979717 Nome: (61438) NOEMI FERREIRA DUCTRA Cargo/Função: (3441) PROFESSOR EDUC. BASICA Un. Adm: (046442) EEPG TANCREDO DE ALMEIDA NEVES A Partir de: 15/02/2008 Até 19/12/2008 Qtde Horas: 19 Processo N.: 200894439608 Nome: (78572) NORMA ALICE ZANGESKI Cargo/Função: (3441) PROFESSOR EDUC. BASICA Un. Adm: (014516) EEPG - JOAQUIM A. COSTA MARQUES A Partir de: 13/02/2008 Até 19/12/2008 Qtde Horas: 4 Processo N.: 200897984398 Nome: (14164) ODETE RAMOS DIAS DA SILVA Cargo/Função: (3441) PROFESSOR EDUC. BASICA Un. Adm: (012831) EEPG - MARECHAL RONDON A Partir de: 01/03/2008 Até 29/05/2008 Qtde Horas: 12 Processo N.: 200897985805 Nome: (22144) OLGA RAMOS DE SANTANA Cargo/Função: (3441) PROFESSOR EDUC. BASICA Un. Adm: (009903) EEPG - VICTORINO MONTEIRO DA SILVA A Partir de: 18/02/2008 Até 17/05/2008 Qtde Horas: 20 Processo N.: 200897985826 Nome: (75441) ORCENY LEONEL VILELA Cargo/Função: (3441) PROFESSOR EDUC. BASICA Un. Adm: (011380) EEPG - SAO JOAO BATISTA A Partir de: 13/02/2008 Até 28/02/2008 Qtde Horas: 20 Processo N.: 200897985239 Nome: (13869) ORDALINO MODESTO DE CARVALHO Cargo/Função: (3441) PROFESSOR EDUC. BASICA Un. Adm: (013730) EEPG - PROF. ALDA GAWLINSKI SCOPEL A Partir de: 18/04/2008 Até 19/12/2008 Qtde Horas: 2 Processo N.: 200835831 Nome: (31688) OSLI PIMENTEL GOMES Cargo/Função: (3441) PROFESSOR EDUC. BASICA Un. Adm: (013730) EEPG - PROF. ALDA GAWLINSKI SCOPEL A Partir de: 18/11/2007 Até 09/12/2007 Qtde Horas: 6</p>
---	---

<p>Processo N.: 200897984360 Nome: (32466) OSWALDO FERREIRA DA SILVA Cargo/Função: (3441) PROFESSOR EDUC. BASICA Un. Adm: (076198) PAULO FREIRE A Partir de: 01/04/2008 Até 19/12/2008 Qtde Horas: 3</p> <p>Processo N.: 200897977723 Nome: (129527) OURIVAL EMERSON LENZ JUNIOR Cargo/Função: (3441) PROFESSOR EDUC. BASICA Un. Adm: (014460) EEPSPG - JULIO MULLER A Partir de: 15/02/2008 Até 19/12/2008 Qtde Horas: 4</p> <p>Processo N.: 20911121218 Nome: (23111) OZANI RODRIGUES DE AGUIAR Cargo/Função: (3441) PROFESSOR EDUC. BASICA Un. Adm: (014958) EEPG - ANTONIO JOSE DE LIMA A Partir de: 10/04/2008 Até 08/07/2008 Qtde Horas: 8</p> <p>Processo N.: 200897985193 Nome: (75185) OZANILDA SIQUEIRA SALES Cargo/Função: (3441) PROFESSOR EDUC. BASICA Un. Adm: (010880) EEPSPG - DANIEL MARTINS MOURA A Partir de: 13/02/2008 Até 12/05/2008 Qtde Horas: 20</p> <p>Processo N.: 200897983304 Nome: (87065) PAULA VANESSA DA SILVA Cargo/Função: (3441) PROFESSOR EDUC. BASICA Un. Adm: (015849) EEPSPG - ROSMAY KARA JOSE A Partir de: 13/02/2008 Até 12/05/2008 Qtde Horas: 20</p> <p>Processo N.: 200897978105 Nome: (75123) PAULO LAERCIO DA SILVA Cargo/Função: (3441) PROFESSOR EDUC. BASICA Un. Adm: (013250) EEPSPG - ENIO PEPINO A Partir de: 15/02/2008 Até 19/12/2008 Qtde Horas: 4</p> <p>Processo N.: 8134040005 Nome: (92263) PAULO MENDES BARBOSA Cargo/Função: (3441) PROFESSOR EDUC. BASICA Un. Adm: (013404) EEPSPG - MILTON ARMANDO P. BARROS A Partir de: 13/02/2008 Até 19/12/2008 Qtde Horas: 20</p> <p>Processo N.: 200897977915 Nome: (39038) PAULO ROBERTO BARREIRO Cargo/Função: (3441) PROFESSOR EDUC. BASICA Un. Adm: (046442) EEPG TANCREDO DE ALMEIDA NEVES A Partir de: 15/02/2008 Até 19/12/2008 Qtde Horas: 13</p> <p>Processo N.: 2008134874 Nome: (26605) PEDRO BOAVENTURA DA SILVA Cargo/Função: (3441) PROFESSOR EDUC. BASICA Un. Adm: (044954) E.E.P.S.G. PROF. ANA TEREZA ALBERNAS A Partir de: 13/02/2008 Até 19/12/2008 Qtde Horas: 20</p> <p>Processo N.: 200897978531 Nome: (37292) PENHA MOREIRA DE OLIVEIRA Cargo/Função: (3441) PROFESSOR EDUC. BASICA Un. Adm: (013420) EEPSPG - NOVA GALILEIA A Partir de: 01/03/2008 Até 19/12/2008 Qtde Horas: 3</p> <p>Processo N.: 200897978109 Nome: (13569) PIO RENATO STURMER Cargo/Função: (3441) PROFESSOR EDUC. BASICA Un. Adm: (013978) EEPG - 25 DE OUTUBRO A Partir de: 15/02/2008 Até 19/12/2008 Qtde Horas: 2</p> <p>Processo N.: 2008196971 Nome: (140290) PRICILA GUIMARAES DE OLIVEIRA Cargo/Função: (3441) PROFESSOR EDUC. BASICA Un. Adm: (069558) EE ANGELINA F. MAZZUTTI A Partir de: 12/03/2008 Até 09/07/2008 Qtde Horas: 10</p> <p>Processo N.: 200897982525 Nome: (98344) PRISCILA DAROLT Cargo/Função: (3441) PROFESSOR EDUC. BASICA Un. Adm: (015407) EEPG - DOMINGOS BRIANTE A Partir de: 13/02/2008 Até 19/12/2008 Qtde Horas: 12</p> <p>Processo N.: 8013446883 Nome: (52202) RAMAO BRAGA Cargo/Função: (3441) PROFESSOR EDUC. BASICA Un. Adm: (013463) EEPSPG - CLEONICE MIRANDA DA SILVA A Partir de: 13/02/2008 Até 19/12/2008 Qtde Horas: 2</p> <p>Processo N.: 200897985798 Nome: (39704) RAMONA SILVEIRA FERREIRA ROBERTO Cargo/Função: (3441) PROFESSOR EDUC. BASICA Un. Adm: (010766) EEPSPG PONCE DE ARRUDA A Partir de: 13/02/2008 Até 19/12/2008 Qtde Horas: 8</p> <p>Processo N.: 200897977859 Nome: (84311) RAUMERY FERREIRA DUTRA Cargo/Função: (3441) PROFESSOR EDUC. BASICA Un. Adm: (011533) EEPSPG - CEL. JERONIMO GOMES SILVA A Partir de: 15/02/2008 Até 16/12/2008 Qtde Horas: 1</p> <p>Processo N.: 8970120008 Nome: (121393) REGIANE BEATRIZ BECKER Cargo/Função: (3441) PROFESSOR EDUC. BASICA Un. Adm: (097012) E. E. JOSE APARECIDO RIBEIRO A Partir de: 14/02/2008 Até 19/12/2008 Qtde Horas: 4</p> <p>Processo N.: 200897982620 Nome: (13710) REGINA CELIA MANGONI BARROS Cargo/Função: (3441) PROFESSOR EDUC. BASICA Un. Adm: (009393) EEPSPG - JOAO BRIENE DE CAMARGO A Partir de: 16/04/2008 Até 19/12/2008 Qtde Horas: 6</p> <p>Processo N.: 200897981286 Nome: (45987) REGINA DE ARAUJO OLIVEIRA Cargo/Função: (3441) PROFESSOR EDUC. BASICA Un. Adm: (013463) EEPSPG - CLEONICE MIRANDA DA SILVA</p>	<p>A Partir de: 13/02/2008 Até 19/12/2008 Qtde Horas: 6</p> <p>Processo N.: 200897978051 Nome: (40021) REJANE MAGDA DUTRA Cargo/Função: (3441) PROFESSOR EDUC. BASICA Un. Adm: (015407) EEPG - DOMINGOS BRIANTE A Partir de: 15/02/2008 Até 28/03/2008 Qtde Horas: 6</p> <p>Processo N.: 200897984346 Nome: (44919) RENILDA FERREIRA DA SILVA Cargo/Função: (3441) PROFESSOR EDUC. BASICA Un. Adm: (013102) EEPSPG - 14 DE FEVEREIRO A Partir de: 14/04/2008 Até 13/05/2008 Qtde Horas: 20</p> <p>Processo N.: 9992008 Nome: (140212) RICARDO CARDOSO Cargo/Função: (3441) PROFESSOR EDUC. BASICA Un. Adm: (013242) EEPSPG - NILZA DE OLIVEIRA PEPINO A Partir de: 13/02/2008 Até 19/12/2008 Qtde Horas: 6</p> <p>Processo N.: 200897977715 Nome: (63644) RICARDO FERREIRA DE SOUZA Cargo/Função: (3441) PROFESSOR EDUC. BASICA Un. Adm: (014320) EEPSPG - MARIA DE LOURDES R. FRAGELLI A Partir de: 15/02/2008 Até 19/12/2008 Qtde Horas: 8</p> <p>Processo N.: 2007575680 Nome: (91992) RICARDO OLIVEIRA DO NASCIMENTO Cargo/Função: (3441) PROFESSOR EDUC. BASICA Un. Adm: (011002) EEPSPG - PINDORAMA A Partir de: 26/07/2007 Até 21/12/2007 Qtde Horas: 4</p> <p>Processo N.: 200897979731 Nome: (33544) RITA DE CASSIA CALDEIRA DA SILVA Cargo/Função: (3441) PROFESSOR EDUC. BASICA Un. Adm: (015610) EEPG - LUDOVICO DA RIVA NETO A Partir de: 15/02/2008 Até 19/12/2008 Qtde Horas: 20</p> <p>Processo N.: 8141410014 Nome: (37375) RITA DE CASSIA DE AZEVEDO Cargo/Função: (3441) PROFESSOR EDUC. BASICA Un. Adm: (014141) EEPSPG - HUMBERTO CASTELO BRANCO A Partir de: 14/02/2008 Até 19/12/2008 Qtde Horas: 4</p> <p>Processo N.: 200874114774 Nome: (92911) ROBERTO ANGELOSSI Cargo/Função: (3441) PROFESSOR EDUC. BASICA Un. Adm: (012475) EEPSPG - FELICIANO GALDINO A Partir de: 20/02/2008 Até 17/08/2008 Qtde Horas: 2</p> <p>Processo N.: 200886957648 Nome: (19026) ROBERTO BENEDITO ALBANO Cargo/Função: (3441) PROFESSOR EDUC. BASICA Un. Adm: (014257) EEPG - ESTEVAO DE MENDONCA A Partir de: 14/02/2008 Até 19/12/2008 Qtde Horas: 4</p> <p>Processo N.: 200897977751 Nome: (135583) ROGERIO RIBEIRO DOS SANTOS Cargo/Função: (3441) PROFESSOR EDUC. BASICA Un. Adm: (014834) EEPG - SANTO ANTONIO (CONV) A Partir de: 16/02/2008 Até 19/12/2008 Qtde Horas: 6</p> <p>Processo N.: 200897982087 Nome: (125823) RONNIE FONSECA BARBOSA Cargo/Função: (3441) PROFESSOR EDUC. BASICA Un. Adm: (014443) EEPSPG - 15 DE OUTUBRO A Partir de: 13/02/2008 Até 16/12/2008 Qtde Horas: 2</p> <p>Processo N.: 200897978751 Nome: (73970) ROSA MARIA PEXE Cargo/Função: (3441) PROFESSOR EDUC. BASICA Un. Adm: (013404) EEPSPG - MILTON ARMANDO P. BARROS A Partir de: 12/03/2008 Até 19/12/2008 Qtde Horas: 5</p> <p>Processo N.: 200897985843 Nome: (32793) ROSA TEREZINHA TONDIN Cargo/Função: (3441) PROFESSOR EDUC. BASICA Un. Adm: (015741) EEPSPG - COM. JOSE PEDRO DIAS A Partir de: 13/05/2008 Até 10/08/2008 Qtde Horas: 20</p> <p>Processo N.: 200897979097 Nome: (18535) ROSALINA BUENO DE ALMEIDA E SILVA Cargo/Função: (3441) PROFESSOR EDUC. BASICA Un. Adm: (009571) EEPG HELIO PALMA DE ARRUDA A Partir de: 13/02/2008 Até 19/12/2008 Qtde Horas: 7</p> <p>Processo N.: 200897979721 Nome: (67207) ROSANGELA PECCININI LAZARETTI Cargo/Função: (3441) PROFESSOR EDUC. BASICA Un. Adm: (044270) E.E.P.G. 13 DE MAIO A Partir de: 15/02/2008 Até 19/12/2008 Qtde Horas: 4</p> <p>Processo N.: 8149820018 Nome: (63717) ROSELHA BORGES DE PAULA Cargo/Função: (3441) PROFESSOR EDUC. BASICA Un. Adm: (014982) EEPSPG - JOAO MATHUEUS BARBOSA A Partir de: 13/02/2008 Até 28/03/2008 Qtde Horas: 6</p> <p>Processo N.: 8134040014 Nome: (79293) ROSIMEIRE APARECIDA S FERREIRA Cargo/Função: (3441) PROFESSOR EDUC. BASICA Un. Adm: (013404) EEPSPG - MILTON ARMANDO P. BARROS A Partir de: 13/02/2008 Até 12/05/2008 Qtde Horas: 16</p> <p>Processo N.: 200897979745 Nome: (36595) ROZECREI ROSA Cargo/Função: (3441) PROFESSOR EDUC. BASICA Un. Adm: (069558) EE ANGELINA F. MAZZUTTI A Partir de: 15/02/2008 Até 12/12/2008 Qtde Horas: 5</p> <p>Processo N.: 8499640028 Nome: (117899) RUBIA MARIA MAGAYEVSKI</p>
---	---

Cargo/Função: (3441) PROFESSOR EDUC. BASICA
Un. Adm: (049964) EEPG FRANCISCO SALLDANHA NETO
A Partir de: 15/02/2008 Até 19/12/2008
Qtde Horas: 6

Processo N.: 200897978676
Nome: (12275) SABINA DE PINHO
Cargo/Função: (4731) TEC ADM EDUC PROFISSIONALIZADO-30
Un. Adm: (010464) EEPG - DOM JOSE DO DESPRAIADO
A Partir de: 09/03/2008 Até 30/03/2008
Qtde Horas: 20

Processo N.: 200897984189
Nome: (1336) SALVADOR PINTO DA GUIA
Cargo/Função: (3441) PROFESSOR EDUC. BASICA
Un. Adm: (012475) EEPG - FELICIANO GALDINO
A Partir de: 10/03/2008 Até 05/09/2008
Qtde Horas: 8

Processo N.: 200894440448
Nome: (84604) SAMUEL JAVORSKI DE OLIVEIRA
Cargo/Função: (3441) PROFESSOR EDUC. BASICA
Un. Adm: (010154) EEPG - ZELIA DA COSTA ALMEIDA
A Partir de: 13/02/2008 Até 31/03/2008
Qtde Horas: 2

Processo N.: 1406000208
Nome: (126264) SAMUEL SILVA CHAVES
Cargo/Função: (3441) PROFESSOR EDUC. BASICA
Un. Adm: (014060) EEPG - GOV. JOSE FRAGELLI
A Partir de: 13/05/2008 Até 11/06/2008
Qtde Horas: 11

Processo N.: 20911212111
Nome: (28975) SANDRA MARIA ESTEFANO
Cargo/Função: (3441) PROFESSOR EDUC. BASICA
Un. Adm: (012084) EEBB - PORFIRIA PAULA DE CAMPOS
A Partir de: 13/02/2008 Até 12/05/2008
Qtde Horas: 9

Processo N.: 8105880028
Nome: (37260) SANDRA MIRIAN FIGUEIREDO SOUSA
Cargo/Função: (3441) PROFESSOR EDUC. BASICA
Un. Adm: (010588) EEPG - PROF. ULISSES CUIABANO
A Partir de: 13/02/2008 Até 18/07/2008
Qtde Horas: 18

Processo N.: 80130213602
Nome: (32810) SANDRA REGINA M MENDONCA NOGUEIRA
Cargo/Função: (3441) PROFESSOR EDUC. BASICA
Un. Adm: (013013) EEPG - SAO DOMINGOS SAVIO
A Partir de: 13/02/2008 Até 17/12/2008
Qtde Horas: 5

Processo N.: 200897978882
Nome: (33196) SANDRA REGINA MONTENEGRO SORRILHA
Cargo/Função: (3441) PROFESSOR EDUC. BASICA
Un. Adm: (009679) EEPG PROF. HERMELINDA DE FIGUEIREDO
A Partir de: 17/03/2008 Até 13/04/2008
Qtde Horas: 20

Processo N.: 200897985672
Nome: (73179) SANDRA ROSA DE PINHO ARIMATEIA
Cargo/Função: (3441) PROFESSOR EDUC. BASICA
Un. Adm: (140805) E.E. BONIFACIO SACHETTI
A Partir de: 06/05/2008 Até 22/05/2008
Qtde Horas: 20

Processo N.: 200897981118
Nome: (85215) SANDRA SANTIAGO AFONSO
Cargo/Função: (3441) PROFESSOR EDUC. BASICA
Un. Adm: (015210) EEPG - DEP. BERTOLDO FREIRE
A Partir de: 02/04/2008 Até 30/06/2008
Qtde Horas: 12

Processo N.: 200897977749
Nome: (140603) SANDRO AMBROSIO ALVES
Cargo/Função: (3441) PROFESSOR EDUC. BASICA
Un. Adm: (014826) EEPG - ANTONIO FERREIRA SOBRINHO
A Partir de: 15/02/2008 Até 19/12/2008
Qtde Horas: 4

Processo N.: 200897977953
Nome: (123275) SANDRO ROBERTO MARTINES LEITE
Cargo/Função: (3441) PROFESSOR EDUC. BASICA
Un. Adm: (013358) EEPG - N. SR. DO PERPETUO SOCORRO
A Partir de: 15/02/2008 Até 19/12/2008
Qtde Horas: 14

Processo N.: 200897977705
Nome: (40523) SAVIO ANTUNES DOS SANTOS
Cargo/Função: (3441) PROFESSOR EDUC. BASICA
Un. Adm: (013803) EEPG - APOLONIO BOURRET DE MELO
A Partir de: 15/02/2008 Até 19/12/2008
Qtde Horas: 20

Processo N.: 813102031
Nome: (39132) SEBASTIANA LAUDELINA DE OLIVEIRA
Cargo/Função: (3441) PROFESSOR EDUC. BASICA
Un. Adm: (013102) EEPG - 14 DE FEVEREIRO
A Partir de: 13/02/2008 Até 21/03/2008
Qtde Horas: 20

Processo N.: 2008314661
Nome: (38000) SEBASTIANA VIEIRA DE CASTRO FRANCISCO
Cargo/Função: (3441) PROFESSOR EDUC. BASICA
Un. Adm: (016624) EEPG - NOSSA SENHORA DE FATIMA
A Partir de: 13/02/2008 Até 19/12/2008
Qtde Horas: 5

Processo N.: 71012008
Nome: (66913) SEBASTIAO RIBEIRO DA CRUZ
Cargo/Função: (3441) PROFESSOR EDUC. BASICA
Un. Adm: (009890) EES - PROF. ALMIRA DE AMORIM SILVA
A Partir de: 03/03/2008 Até 19/12/2008
Qtde Horas: 2

Processo N.: 200894440176
Nome: (15185) SERGIO LUIZ CHAVES DOS SANTOS
Cargo/Função: (3441) PROFESSOR EDUC. BASICA
Un. Adm: (009806) EEPG - HIST. RUBENS DE MENDONCA
A Partir de: 13/02/2008 Até 19/12/2008
Qtde Horas: 5

Processo N.: 200897979142
Nome: (84344) SERGIO TEZINI MOLINA
Cargo/Função: (3441) PROFESSOR EDUC. BASICA
Un. Adm: (013552) EEPG - PEDRO BIANCHINI
A Partir de: 13/02/2008 Até 19/12/2008
Qtde Horas: 2

Processo N.: 200897977671
Nome: (68740) SHEYLA REJANE KLOSINSKI
Cargo/Função: (3441) PROFESSOR EDUC. BASICA
Un. Adm: (012890) EEPG - PROF. NILIO POVOAS
A Partir de: 15/02/2008 Até 19/12/2008
Qtde Horas: 19

Processo N.: 200897984642
Nome: (45112) SILVANIA RODRIGUES DA SILVA FARIA
Cargo/Função: (3441) PROFESSOR EDUC. BASICA
Un. Adm: (013072) EEPG - SAO JOSE
A Partir de: 02/04/2008 Até 30/06/2008
Qtde Horas: 20

Processo N.: 8151720002
Nome: (69638) SILVIA BARBOSA LOPES
Cargo/Função: (3441) PROFESSOR EDUC. BASICA
Un. Adm: (015172) EEPG - COUTO MAGALHAES
A Partir de: 14/02/2008 Até 19/12/2008
Qtde Horas: 12

Processo N.: 445420164
Nome: (46800) SIMONE APARECIDA ARAUJO
Cargo/Função: (3441) PROFESSOR EDUC. BASICA
Un. Adm: (011215) EEPG - SAO PEDRO APOSTOLO
A Partir de: 31/03/2008 Até 19/12/2008
Qtde Horas: 20

Processo N.: 445420147
Nome: (30437) SIRLENE FERREIRA VIEGAS
Cargo/Função: (3441) PROFESSOR EDUC. BASICA
Un. Adm: (016144) EEPG JUPIARA
A Partir de: 31/03/2008 Até 19/12/2008
Qtde Horas: 20

Processo N.: 8149820026
Nome: (106113) SOLLI PACHECO DA SILVA
Cargo/Função: (3441) PROFESSOR EDUC. BASICA
Un. Adm: (014966) EEPG - SANTO ANTONIO DE PAULA
A Partir de: 13/02/2008 Até 19/12/2008
Qtde Horas: 8

Processo N.: 8135520085
Nome: (59365) SOLIMAR BARROS RAMIRES
Cargo/Função: (3441) PROFESSOR EDUC. BASICA
Un. Adm: (013552) EEPG - PEDRO BIANCHINI
A Partir de: 14/02/2008 Até 19/12/2008
Qtde Horas: 4

Processo N.: 200897985231
Nome: (70998) SONIA MARIA BRESCOVICI
Cargo/Função: (3441) PROFESSOR EDUC. BASICA
Un. Adm: (013730) EEPG - PROF. ALDA GAWLINSKI SCOPEL
A Partir de: 18/04/2008 Até 19/12/2008
Qtde Horas: 1

Processo N.: 2008192977
Nome: (22802) SONIA MARIA CALDEIRA
Cargo/Função: (3441) PROFESSOR EDUC. BASICA
Un. Adm: (011916) NUCLEO DE EDUCACAO PERMANENTE 22 DE MAIO
A Partir de: 02/04/2008 Até 30/06/2008
Qtde Horas: 20

Processo N.: 200886957638
Nome: (30348) SONIA ROSELI OLIVEIRA TUPAN
Cargo/Função: (3441) PROFESSOR EDUC. BASICA
Un. Adm: (014257) EEPG - ESTEVAO DE MENDONCA
A Partir de: 14/02/2008 Até 19/12/2008
Qtde Horas: 2

Processo N.: 200897977727
Nome: (61206) STOESEL SILVA DE MEDEIROS
Cargo/Função: (3441) PROFESSOR EDUC. BASICA
Un. Adm: (014575) EEPG - ARTHUR ANTUNES MACIEL
A Partir de: 15/02/2008 Até 19/12/2008
Qtde Horas: 2

Processo N.: 8135520025
Nome: (22727) SUELI GUERREIRO BOSQUETTI
Cargo/Função: (3441) PROFESSOR EDUC. BASICA
Un. Adm: (013552) EEPG - PEDRO BIANCHINI
A Partir de: 13/02/2008 Até 12/05/2008
Qtde Horas: 20

Processo N.: 200897985203
Nome: (92428) SUELY DE JESUS
Cargo/Função: (3441) PROFESSOR EDUC. BASICA
Un. Adm: (013102) EEPG - 14 DE FEVEREIRO
A Partir de: 01/03/2008 Até 17/12/2008
Qtde Horas: 20

Processo N.: 200897979791
Nome: (71344) TANIA CRISTINA DA SILVA
Cargo/Função: (3441) PROFESSOR EDUC. BASICA
Un. Adm: (010057) EEPG - DIONE AUGUSTA S. SILVA
A Partir de: 15/02/2008 Até 19/12/2008
Qtde Horas: 2

Processo N.: 200897985861
Nome: (6518) TARCILA BOANEZ DO PRADO FLORENCIO
Cargo/Função: (3441) PROFESSOR EDUC. BASICA
Un. Adm: (060216) EEBB MISSIONARIO GUNNAR VINGREN-1
A Partir de: 03/05/2008 Até 01/06/2008
Qtde Horas: 20

Processo N.: 8150080013
Nome: (90639) TATIANA MOREIRA DA COSTA
Cargo/Função: (3441) PROFESSOR EDUC. BASICA
Un. Adm: (015008) EEPG - SANTA ELVIRA
A Partir de: 13/02/2008 Até 19/12/2008
Qtde Horas: 8

Processo N.: 20089797927
Nome: (121908) TEBLAS FLORES
Cargo/Função: (3441) PROFESSOR EDUC. BASICA
Un. Adm: (044270) E.E.P.G. 13 DE MAIO
A Partir de: 15/02/2008 Até 19/12/2008
Qtde Horas: 17

Processo N.: 200897979909
Nome: (87580) TEREZINHA LUIZ DIONIZIO
Cargo/Função: (3441) PROFESSOR EDUC. BASICA
Un. Adm: (045403) EEPG ALEXANDRE LEITE
A Partir de: 15/02/2008 Até 19/12/2008
Qtde Horas: 12

Processo N.: 200897977841
Nome: (33321) TEREZINHA PIVA
Cargo/Função: (3441) PROFESSOR EDUC. BASICA
Un. Adm: (016500) EEPG - MARIO SPINELLI
A Partir de: 15/02/2008 Até 12/12/2008
Qtde Horas: 2

Processo N.: 200894439870
 Nome: (129444) THAIS FERREIRA DE ANDRADE
 Cargo/Função: (3441) PROFESSOR EDUC. BASICA
 Un. Adm: (014826) EEPG - ANTONIO FERREIRA SOBRINHO
 A Partir de: 14/02/2008 Até 12/05/2008
 Qtde Horas: 3

Processo N.: 1005702008
 Nome: (18027) THEOLIDER BASSO BARBOSA
 Cargo/Função: (3441) PROFESSOR EDUC. BASICA
 Un. Adm: (010057) EEPG - DIONE AUGUSTA S. SILVA
 A Partir de: 15/02/2008 Até 25/07/2008
 Qtde Horas: 14

Processo N.: 200897984731
 Nome: (140600) VAGNER JOSE MARTINS
 Cargo/Função: (3441) PROFESSOR EDUC. BASICA
 Un. Adm: (010995) EEPG - MAJOR OTAVIO PITALUGA
 A Partir de: 28/04/2008 Até 13/05/2008
 Qtde Horas: 19

Processo N.: 200897977675
 Nome: (22442) VALDECI GARCIA LOPES
 Cargo/Função: (3441) PROFESSOR EDUC. BASICA
 Un. Adm: (013170) EEPG - DEP. JOAO EVARISTO CURVO
 A Partir de: 15/02/2008 Até 19/12/2008
 Qtde Horas: 13

Processo N.: 12884712008
 Nome: (118291) VALDECIR DE CARVALHO
 Cargo/Função: (3441) PROFESSOR EDUC. BASICA
 Un. Adm: (013498) EEPG - 12 DE ABRIL
 A Partir de: 13/02/2008 Até 19/12/2008
 Qtde Horas: 1

Processo N.: 200897977831
 Nome: (37747) VALDECY SALUSTIANO DOS SANTOS
 Cargo/Função: (3441) PROFESSOR EDUC. BASICA
 Un. Adm: (016144) EEPG JUPIARA
 A Partir de: 15/02/2008 Até 19/12/2008
 Qtde Horas: 8

Processo N.: 200897977641
 Nome: (31796) VALDEMAR FARESIN
 Cargo/Função: (3441) PROFESSOR EDUC. BASICA
 Un. Adm: (011487) EEPG - ANTONIO NONATO ROCHA
 A Partir de: 15/02/2008 Até 19/12/2008
 Qtde Horas: 5

Processo N.: 2789612007
 Nome: (87100) VALDIRENE APARECIDA IVO FREITAS
 Cargo/Função: (3441) PROFESSOR EDUC. BASICA
 Un. Adm: (009393) EEPG - JOAO BRIENE DE CAMARGO
 A Partir de: 20/11/2007 Até 19/12/2007
 Qtde Horas: 2

Processo N.: 200897983488
 Nome: (37288) VALGUINA DUTRA DOS SANTOS
 Cargo/Função: (3441) PROFESSOR EDUC. BASICA
 Un. Adm: (013447) EEPG - SAO VICENTE DE PAULA
 A Partir de: 01/04/2008 Até 29/06/2008
 Qtde Horas: 20

Processo N.: 200897979148
 Nome: (46829) VALTEMI ARAUJO PEREIRA
 Cargo/Função: (3441) PROFESSOR EDUC. BASICA
 Un. Adm: (011657) EEPG - SAO LUIZ
 A Partir de: 13/02/2008 Até 19/12/2008
 Qtde Horas: 5

Processo N.: 8094660031
 Nome: (37339) VALTER DE CARVALHO COUTO
 Cargo/Função: (3441) PROFESSOR EDUC. BASICA
 Un. Adm: (009466) EEPG JOAQUINA CERQUEIRA CALDAS
 A Partir de: 14/02/2008 Até 19/12/2008
 Qtde Horas: 2

Processo N.: 200897977867
 Nome: (116767) VALTER JOSE NARDO GUIMARAES
 Cargo/Função: (3441) PROFESSOR EDUC. BASICA
 Un. Adm: (021083) EEPG - DOM AQUINO CORREA
 A Partir de: 15/02/2008 Até 19/12/2008
 Qtde Horas: 16

Processo N.: 200897982039
 Nome: (23404) VANDERLEI ERRERA
 Cargo/Função: (3441) PROFESSOR EDUC. BASICA
 Un. Adm: (043133) EEPG LUDOVICO VIEIRA CAMARGO
 A Partir de: 24/03/2008 Até 19/12/2008
 Qtde Horas: 1

Processo N.: 20080121246
 Nome: (69289) VANDERLEI FIEL DA SILVA
 Cargo/Função: (3441) PROFESSOR EDUC. BASICA
 Un. Adm: (015849) EEPG - ROSMAY KARA JOSE
 A Partir de: 15/02/2008 Até 19/12/2008
 Qtde Horas: 4

Processo N.: 2008495449
 Nome: (85150) VANESSA GONCALVES LOPES
 Cargo/Função: (3441) PROFESSOR EDUC. BASICA
 Un. Adm: (049832) EEPG SALIM FELICIO
 A Partir de: 03/03/2008 Até 19/12/2008
 Qtde Horas: 10

Processo N.: 200886956434
 Nome: (62341) VANIA COELHO DE OLIVEIRA
 Cargo/Função: (3441) PROFESSOR EDUC. BASICA
 Un. Adm: (015008) EEPG - SANTA ELVIRA
 A Partir de: 13/02/2008 Até 19/12/2008
 Qtde Horas: 4

Processo N.: 200897977687
 Nome: (69731) VERA LUCIA NOWOTNY
 Cargo/Função: (3441) PROFESSOR EDUC. BASICA
 Un. Adm: (013552) EEPG - PEDRO BIANCHINI
 A Partir de: 15/02/2008 Até 19/12/2008
 Qtde Horas: 15

Processo N.: 200897983213
 Nome: (45327) VERA LUCIA PEREIRA VALEIRO
 Cargo/Função: (3441) PROFESSOR EDUC. BASICA
 Un. Adm: (011525) EEPG - FEBRONIO RODRIGUES
 A Partir de: 02/04/2008 Até 30/06/2008
 Qtde Horas: 20

Processo N.: 208159890
 Nome: (120925) VERA MARIA LANDO
 Cargo/Função: (3441) PROFESSOR EDUC. BASICA
 Un. Adm: (015865) EEPG - 29 DE NOVEMBRO
 A Partir de: 13/02/2008 Até 17/12/2008
 Qtde Horas: 4

Processo N.: 200897977997
 Nome: (69119) VERONDINA FERREIRA SANTANA
 Cargo/Função: (3441) PROFESSOR EDUC. BASICA
 Un. Adm: (011215) EEPG - SAO PEDRO APOSTOLO
 A Partir de: 15/02/2008 Até 19/12/2008
 Qtde Horas: 6

Processo N.: 200897978031
 Nome: (39861) VILMA BATISTA DA SILVA
 Cargo/Função: (3441) PROFESSOR EDUC. BASICA

Un. Adm: (013170) EEPG - DEP. JOAO EVARISTO CURVO
 A Partir de: 15/02/2008 Até 19/12/2008
 Qtde Horas: 4

Processo N.: 445420132
 Nome: (26353) VILMA DIAS DA SILVA FREITAS
 Cargo/Função: (3441) PROFESSOR EDUC. BASICA
 Un. Adm: (015482) EEPG - RUI BARBOSA
 A Partir de: 31/03/2008 Até 19/12/2008
 Qtde Horas: 20

Processo N.: 200897982719
 Nome: (44585) VILMA DOS SANTOS MARTINS
 Cargo/Função: (3441) PROFESSOR EDUC. BASICA
 Un. Adm: (015644) EEPG - DR. MARIO CORREA DA COSTA
 A Partir de: 13/02/2008 Até 19/12/2008
 Qtde Horas: 5

Processo N.: 200897982075
 Nome: (123642) VINICIUS SABINO DE PAULA
 Cargo/Função: (3441) PROFESSOR EDUC. BASICA
 Un. Adm: (097012) E. E. JOSE APARECIDO RIBEIRO
 A Partir de: 14/04/2008 Até 19/12/2008
 Qtde Horas: 6

Processo N.: 1822612008
 Nome: (72654) WALTER APARECIDO SZUBRIS
 Cargo/Função: (3441) PROFESSOR EDUC. BASICA
 Un. Adm: (119237) E.E.ANDRE ANTONIO MAGGI
 A Partir de: 13/02/2008 Até 18/12/2008
 Qtde Horas: 1

Processo N.: 200897978045
 Nome: (130222) WELLINGTON VIEIRA DE LIMA
 Cargo/Função: (3441) PROFESSOR EDUC. BASICA
 Un. Adm: (014575) EEPG - ARTHUR ANTUNES MACIEL
 A Partir de: 16/02/2008 Até 19/12/2008
 Qtde Horas: 4

Processo N.: 2008242970
 Nome: (135909) WESLENE ROSA DE ALMEIDA
 Cargo/Função: (3441) PROFESSOR EDUC. BASICA
 Un. Adm: (038660) EEPG - TAPIRAPE
 A Partir de: 28/03/2008 Até 19/12/2008
 Qtde Horas: 12

Processo N.: 200897985324
 Nome: (26502) WILLIAN DE SOUZA PEREIRA
 Cargo/Função: (3441) PROFESSOR EDUC. BASICA
 Un. Adm: (010340) EEPG - LICUO CUIABANO
 A Partir de: 25/04/2008 Até 23/06/2008
 Qtde Horas: 6

Processo N.: 8145750044
 Nome: (34207) WILSON CIRINEU DE ALENCAR
 Cargo/Função: (3441) PROFESSOR EDUC. BASICA
 Un. Adm: (014613) EEPG - SETE DE SETEMBRO
 A Partir de: 14/02/2008 Até 19/12/2008
 Qtde Horas: 9

Processo N.: 200897982222
 Nome: (90619) WILSON LUIS ROCKENBACH
 Cargo/Função: (3441) PROFESSOR EDUC. BASICA
 Un. Adm: (010243) EEPG - CEL. RAFAEL DE SIQUEIRA
 A Partir de: 13/02/2008 Até 19/12/2008
 Qtde Horas: 10

Processo N.: 200897984669
 Nome: (33353) ZELIA DINIZ DE AGUIRRE
 Cargo/Função: (3441) PROFESSOR EDUC. BASICA
 Un. Adm: (124907) E.E. TEOTONIO CARLOS DA CUNHA
 A Partir de: 07/04/2008 Até 19/12/2008
 Qtde Horas: 14

Processo N.: 200897985234
 Nome: (31392) ZENILDA DE QUEIROZ
 Cargo/Função: (3441) PROFESSOR EDUC. BASICA
 Un. Adm: (013730) EEPG - PROF. ALDA GAWLINSKI SCOPEL
 A Partir de: 18/04/2008 Até 19/12/2008
 Qtde Horas: 2

Processo N.: 200897982054
 Nome: (36978) ZERAIAS CIRIACO DIAS
 Cargo/Função: (3441) PROFESSOR EDUC. BASICA
 Un. Adm: (009938) EEBB - PACIANA TORRES DE SANTANA
 A Partir de: 15/03/2008 Até 12/06/2008
 Qtde Horas: 12

Processo N.: 200897977575
 Nome: (48938) ZILDETE ARAUJO DA SILVA
 Cargo/Função: (3441) PROFESSOR EDUC. BASICA
 Un. Adm: (014940) EEPG - DOM WUNIBALDO
 A Partir de: 15/02/2008 Até 19/12/2008
 Qtde Horas: 9

Processo N.: 200897984610
 Nome: (112776) ZILETE LUIZ DOS SANTOS
 Cargo/Função: (3441) PROFESSOR EDUC. BASICA
 Un. Adm: (013242) EEPG - NILZA DE OLIVEIRA PEPINO
 A Partir de: 02/05/2008 Até 30/06/2008
 Qtde Horas: 20

Processo N.: 200894440584
 Nome: (56126) ZUNILDA BEATRIZ LUJAN
 Cargo/Função: (3441) PROFESSOR EDUC. BASICA
 Un. Adm: (049832) EEPG SALIM FELICIO
 A Partir de: 15/02/2008 Até 19/12/2008
 Qtde Horas: 2

PUBLICADA, REGISTRADA, CUMPRÁ-SE.
 Cuiabá-MT, 06 de Junho de 2008.
 Ságua Moraes Sousa
 Secretário de Estado de Educação

PORTARIA/SEDUC/00197/2008 DE: 06/06/2008
 O Secretário de Estado de Educação no uso de suas atribuições que lhes são conferidas por lei,
 resolve: RETIFICAR,
 Evento: Aulas Adicionais - SEDUC
 Processo N.: 200881122301
 Nome: (33717) ANA DE OLIVEIRA SILVA
 Cargo/Função: (3441) PROFESSOR EDUC. BASICA
 Un. Adm: (011223) EEPG - PROF. IVONE TRAMARIM DE OLIVEIRA
 A Partir de: 13/02/2008 Até 19/12/2008
 Qtde Horas: 20

Processo N.: 2043192008
 Nome: (19906) CASSIANA NETA CAMPOS SANTOS DAMACENO
 Cargo/Função: (3441) PROFESSOR EDUC. BASICA
 Un. Adm: (014257) EEPG - ESTEVAO DE MENDONÇA
 A Partir de: 13/02/2008 Até 19/12/2008
 Qtde Horas: 9

Processo N.: 200897979646
 Nome: (45084) CLAUDINETE MAGALHAES DA SILVA
 Cargo/Função: (3441) PROFESSOR EDUC. BASICA
 Un. Adm: (012564) EEPG - HERMES RODRIGUES DE ALCANTARA
 A Partir de: 13/02/2008 Até 19/12/2008
 Qtde Horas: 5

Processo N.: 200897979424
 Nome: (18353) CLEONICE DA SILVA

Cargo/Função: (3441) PROFESSOR EDUC. BASICA
Un. Adm: (010189) EEPSP - PADRE JOSE MARIA DO SACRAMENTO
A Partir de: 13/02/2008 Até 19/12/2008
Qtde Horas: 6

Processo N.: 2008254066
Nome: (108260) EDER JOACIR DE LIMA
Cargo/Função: (3441) PROFESSOR EDUC. BASICA
Un. Adm: (038660) EEPSP - TAPIRAPE
A Partir de: 13/02/2008 Até 19/12/2008
Qtde Horas: 11

Processo N.: 200897979449
Nome: (96615) GRASIELA DA CASSIA DIAS
Cargo/Função: (3441) PROFESSOR EDUC. BASICA
Un. Adm: (015458) EEPSP - VICTORIA FURLANI DA RIVA
A Partir de: 13/02/2008 Até 19/12/2008
Qtde Horas: 4

Processo N.: 200897979454
Nome: (81020) JEOVANI LEMES DE OLIVEIRA
Cargo/Função: (3441) PROFESSOR EDUC. BASICA
Un. Adm: (015954) EEPSP - WILSON DE ALMEIDA
A Partir de: 13/02/2008 Até 19/12/2008
Qtde Horas: 19

Processo N.: 200897979437
Nome: (73600) JUCILENE LEMES DE PINHO
Cargo/Função: (3441) PROFESSOR EDUC. BASICA
Un. Adm: (013897) EEPG - ZELIA COSTA DE ALMEIDA
A Partir de: 13/02/2008 Até 19/12/2008
Qtde Horas: 4

Processo N.: 200897980336
Nome: (95032) LEIDIANE GONCALVES DE SOUZA
Cargo/Função: (3441) PROFESSOR EDUC. BASICA
Un. Adm: (044261) ESCOLA MARIA DA GLORIA UCHOA
A Partir de: 13/02/2008 Até 12/12/2008
Qtde Horas: 19

Processo N.: 2990331
Nome: (115266) LUCIA DELAGNESE
Cargo/Função: (3441) PROFESSOR EDUC. BASICA
Un. Adm: (120936) E.E. ANDRE ANTONIO MAGGI
A Partir de: 13/02/2008 Até 19/12/2008
Qtde Horas: 7

Processo N.: 2008144164
Nome: (64239) MARCIA MENDES CORREA
Cargo/Função: (3441) PROFESSOR EDUC. BASICA
Un. Adm: (056669) EEPSP 19 DE SETEMBRO
A Partir de: 13/02/2008 Até 19/12/2008
Qtde Horas: 10

Processo N.: 1378232008
Nome: (25312) MARIA CANDIDA ANTUNES DE SOUZA
Cargo/Função: (3441) PROFESSOR EDUC. BASICA
Un. Adm: (013374) EEPSP - MANOEL SOARES CAMPOS
A Partir de: 13/02/2008 Até 10/08/2008
Qtde Horas: 20

Processo N.: 200897979447
Nome: (35130) MIRNA ALVES
Cargo/Função: (3441) PROFESSOR EDUC. BASICA
Un. Adm: (014621) EEPG - MARECHAL RONDON
A Partir de: 18/02/2008 Até 19/12/2008
Qtde Horas: 10

Processo N.: 20088699850
Nome: (21696) NILDES ELOY DIAS FERNANDES
Cargo/Função: (3441) PROFESSOR EDUC. BASICA
Un. Adm: (016136) EEPSP - WALDEMON MORAES COELHO
A Partir de: 13/02/2008 Até 19/12/2008
Qtde Horas: 2

Processo N.: 200897980335
Nome: (6272) RAUL ESTEVAO GOMES DORILEO
Cargo/Função: (3441) PROFESSOR EDUC. BASICA
Un. Adm: (013625) EEPG - JOAO PEDRO TORRES
A Partir de: 13/02/2008 Até 19/12/2008
Qtde Horas: 2

Processo N.: 2008454871
Nome: (14670) SIMIRAMIS DE FATIMA ARAUJO DE OLIVEIRA
Cargo/Função: (3441) PROFESSOR EDUC. BASICA
Un. Adm: (011223) EEPG - PROF. IVONE TRAMARIM DE OLIVEIRA
A Partir de: 13/02/2008 Até 19/12/2008
Qtde Horas: 20

Processo N.: 200897979451
Nome: (32788) SONIA REGINA LOURENCO SANTOS
Cargo/Função: (3441) PROFESSOR EDUC. BASICA
Un. Adm: (015741) EEPSP - COM. JOSE PEDRO DIAS
A Partir de: 13/02/2008 Até 19/12/2008
Qtde Horas: 14

Processo N.: 200897979439
Nome: (136344) WIRISLEY LUIZ DE OLIVEIRA
Cargo/Função: (3441) PROFESSOR EDUC. BASICA
Un. Adm: (014214) EEPG - 13 DE MAIO
A Partir de: 13/02/2008 Até 19/12/2008
Qtde Horas: 9

PUBLICADA, REGISTRADA, CUMPRÁ-SE.
Cuiabá-MT, 06 de Junho de 2008.
Ságuas Moraes Sousa
Secretário de Estado de Educação

PORTARIA/SEDUC/00198/2008 DE: 06/06/2008
O Secretário de Estado de Educação no uso de suas atribuições que lhes são conferidas por lei,
Resolve: CONCEDER
Evento: Gratificação de Incentivo de Aprimoramento a Docencia
Processo N.: 7000440890
Nome: (57622) ADEMAR CARLOS VILERA
Cargo/Função: (3441) PROFESSOR EDUC. BASICA
Un. Adm: (011975) EEPSP - PROF. ELMAZ GATTAZ MONTEIRO
A Partir de: 13/02/2008 Até 29/02/2008

Processo N.: 7000441722
Nome: (18034) ADENILDA RODRIGUES DOS SANTOS AMORIM
Cargo/Função: (3441) PROFESSOR EDUC. BASICA
Un. Adm: (012920) EEPSP - CARLOS HUGUINERY
A Partir de: 13/02/2008 Até 29/02/2008

Processo N.: 7000438542
Nome: (120091) ADNALDO JUNIOR BRILHANTE LACERDA
Cargo/Função: (3441) PROFESSOR EDUC. BASICA
Un. Adm: (009520) EEPSP - ANDRE AVELINO RIBEIRO
A Partir de: 13/02/2008 Até 29/02/2008

Processo N.: 7000445655
Nome: (129723) ADRIANA TEMIR EGEA DE OLIVEIRA WENGRAT
Cargo/Função: (3441) PROFESSOR EDUC. BASICA
Un. Adm: (071838) EEPG OSMAR PINHEIRO DA SILVA
A Partir de: 13/02/2008 Até 29/02/2008

Processo N.: 7000443384
Nome: (26054) ALDECY DIAS SANTIAGO
Cargo/Função: (3441) PROFESSOR EDUC. BASICA
Un. Adm: (015067) EEPSP - JUSCELINO K. OLIVEIRA
A Partir de: 13/02/2008 Até 29/02/2008

Processo N.: 200788243
Nome: (140799) ALESSANDRO BATISTA DE ARAUJO
Cargo/Função: (3441) PROFESSOR EDUC. BASICA
Un. Adm: (011010) EEPSP - MARECHAL DUTRA
A Partir de: 29/09/2007 Até 21/12/2007

Processo N.: 1033642008
Nome: (112761) ALEXANDRA CONDOLUCCI
Cargo/Função: (3441) PROFESSOR EDUC. BASICA
Un. Adm: (016381) EEPSP - ANTONIO ONETTO
A Partir de: 01/08/2007 Até 21/12/2007

Processo N.: 7000442654
Nome: (31606) ALOISIO BERNARDINO DE FARIA
Cargo/Função: (3441) PROFESSOR EDUC. BASICA
Un. Adm: (013927) EEPG - GERALDO SANTANA DOS SANTOS
A Partir de: 13/02/2008 Até 29/02/2008

Processo N.: 7000438570
Nome: (18044) AMELIA PINHO DE ASSIS
Cargo/Função: (3441) PROFESSOR EDUC. BASICA
Un. Adm: (009571) EEPG HELIO PALMA DE ARRUDA
A Partir de: 13/02/2008 Até 29/02/2008

Processo N.: 7000439089
Nome: (23659) ANA BRITO DE OLIVEIRA MORAIS
Cargo/Função: (3441) PROFESSOR EDUC. BASICA
Un. Adm: (010065) EEPSP - TANCREDO DE ALMEIDA NEVES
A Partir de: 13/02/2008 Até 29/02/2008

Processo N.: 1604202008
Nome: (143494) ANA CLAUDIA REIS
Cargo/Função: (3441) PROFESSOR EDUC. BASICA
Un. Adm: (045055) EEPSP ARGEM AUGUSTO DE MORAES
A Partir de: 13/02/2008 Até 29/02/2008

Processo N.: 2008154745
Nome: (91573) ANA CRISTINA DA CRUZ
Cargo/Função: (3441) PROFESSOR EDUC. BASICA
Un. Adm: (012700) EEPSP EUCARIS NUNES DA CUNHA MORAES
A Partir de: 01/08/2007 Até 21/12/2007

Processo N.: 2008131795
Nome: (36679) ANAMARIA MESQUITA CORREA DA COSTA
Cargo/Função: (3441) PROFESSOR EDUC. BASICA
Un. Adm: (010413) EEPG - JOSE MAGNO
A Partir de: 03/06/2007 Até 21/12/2007

Processo N.: 7000439231
Nome: (36679) ANAMARIA MESQUITA CORREA DA COSTA
Cargo/Função: (3441) PROFESSOR EDUC. BASICA
Un. Adm: (010413) EEPG - JOSE MAGNO
A Partir de: 13/02/2008 Até 29/02/2008

Processo N.: 77112008
Nome: (99351) ANDREA REGINA GENTILIN ADAO
Cargo/Função: (3441) PROFESSOR EDUC. BASICA
Un. Adm: (091448) E.E. PROFESSORA EDELI MANTOVANI
A Partir de: 13/02/2008 Até 29/02/2008

Processo N.: 2008103074
Nome: (114043) ANGELA APARECIDA DOS SANTOS DE DEUS
Cargo/Função: (3441) PROFESSOR EDUC. BASICA
Un. Adm: (015709) EEPG - LUIZA NUNES BEZERRA
A Partir de: 13/08/2007 Até 30/08/2007

Processo N.: 7000445487
Nome: (18497) ANGELICA ALICE GIGECHE MACIEL
Cargo/Função: (3441) PROFESSOR EDUC. BASICA
Un. Adm: (118672) UNID.ESPEC. CONTROLE MOVIMENTACAO PESSOAL
A Partir de: 13/02/2008 Até 29/02/2008

Processo N.: 7000440623
Nome: (49560) ANISIO LEITE DA SILVA
Cargo/Função: (3441) PROFESSOR EDUC. BASICA
Un. Adm: (011690) EEPSP - FREI AMEROSIO
A Partir de: 13/02/2008 Até 29/02/2008

Processo N.: 7000439911
Nome: (21090) ANTONIO ISRAEL TOMAZELLE
Cargo/Função: (3441) PROFESSOR EDUC. BASICA
Un. Adm: (011037) EEPSP - PROF. RENILDA SILVA MORAES
A Partir de: 13/02/2008 Até 29/02/2008

Processo N.: 7000443593
Nome: (35576) APARECIDA COUTINHO
Cargo/Função: (3441) PROFESSOR EDUC. BASICA
Un. Adm: (015334) EEPG - IR. LUCINDA FACHINI
A Partir de: 13/02/2008 Até 29/02/2008

Processo N.: 7000442622
Nome: (37400) APARECIDA OLIVEIRA DE ALMEIDA
Cargo/Função: (3441) PROFESSOR EDUC. BASICA
Un. Adm: (013889) EEPG - DR. ARNALDO ESTEVAO DE FIGUEIREDO
A Partir de: 13/02/2008 Até 29/02/2008

Processo N.: 7000441065
Nome: (65795) ARILDO LUIZ MARCONATTO
Cargo/Função: (3441) PROFESSOR EDUC. BASICA
Un. Adm: (012084) EEPB - PORFIRIA PAULA DE CAMPOS
A Partir de: 13/02/2008 Até 29/02/2008

Processo N.: 7000443687
Nome: (39835) AURIVANDA ALVES DE ANDRADE
Cargo/Função: (3441) PROFESSOR EDUC. BASICA
Un. Adm: (015458) EEPSP - VICTORIA FURLANI DA RIVA
A Partir de: 13/02/2008 Até 29/02/2008

Processo N.: 7000441086
Nome: (38493) BALBINO PEDROSO DA SILVA FILHO
Cargo/Função: (3441) PROFESSOR EDUC. BASICA
Un. Adm: (012106) EEPSP - PROF. ADALGISA DE BARROS
A Partir de: 13/02/2008 Até 29/02/2008

Processo N.: 7000444013
Nome: (70266) BEATE CRISTA DRIEMEYER
Cargo/Função: (3441) PROFESSOR EDUC. BASICA
Un. Adm: (015873) EEPSP 13 DE MAIO
A Partir de: 13/02/2008 Até 29/02/2008

Processo N.: 7000444658
Nome: (28050) BLAVTINA BREMM KELEIN
Cargo/Função: (3441) PROFESSOR EDUC. BASICA
Un. Adm: (016543) EEPSP - CANDIDO PORTINARI
A Partir de: 13/02/2008 Até 29/02/2008

Processo N.: 7000439294
Nome: (39277) CARLA PATRICIA VIONA BOTELHO
Cargo/Função: (3441) PROFESSOR EDUC. BASICA
Un. Adm: (010464) EEPG - DOM JOSE DO DESPRAIADO
A Partir de: 13/02/2008 Até 29/02/2008

Processo N.: 7000440255
Nome: (32502) CARLOS ANTONIO DE OLIVEIRA
Cargo/Função: (3441) PROFESSOR EDUC. BASICA
Un. Adm: (011339) EEPSP - IR. DIVA PIMENTEL
A Partir de: 13/02/2008 Até 29/02/2008

Processo N.: 7000442152
Nome: (112262) CARLOS CESAR WYREPKOWSKI
Cargo/Função: (3441) PROFESSOR EDUC. BASICA
Un. Adm: (013277) EEPG - OSVALDO PAULA
A Partir de: 13/02/2008 Até 29/02/2008

Processo N.: 1644392008
Nome: (120846) CARLOS EDUARDO DE ANDRADE MARCHI
Cargo/Função: (3441) PROFESSOR EDUC. BASICA

Un. Adm: (016438) EEPG - KREEN AKARORE A Partir de: 30/07/2007 Até 21/12/2007 Processo N.: 7000440512 Nome: (20187) CARLOS MARIA DE ARRUDA Cargo/Função: (3441) PROFESSOR EDUC. BASICA Un. Adm: (011606) EEPSP - ONZE DE MARÇO A Partir de: 13/02/2008 Até 29/02/2008 Processo N.: 7000444097 Nome: (72685) CARMEM LUCIA DE ALMEIDA Cargo/Função: (3441) PROFESSOR EDUC. BASICA Un. Adm: (045780) EEPG CRIANCA CIDADA A Partir de: 13/02/2008 Até 29/02/2008 Processo N.: 2007553861 Nome: (86389) CATIA MIRELA BARCELLOS ROSINHA NUNES Cargo/Função: (3441) PROFESSOR EDUC. BASICA Un. Adm: (010995) EEPSP - MAJOR OTAVIO PITALUGA A Partir de: 03/08/2007 Até 21/12/2007 Processo N.: 2008115892 Nome: (59893) CELIA APARECIDA BENEDITO Cargo/Função: (3441) PROFESSOR EDUC. BASICA Un. Adm: (014613) EEPG - SETE DE SETEMBRO A Partir de: 25/08/2007 Até 21/12/2007 Processo N.: 7000439699 Nome: (14919) CELIA NATALINA FRANCISCO Cargo/Função: (3441) PROFESSOR EDUC. BASICA Un. Adm: (010898) EEPSP - PROF. ALFREDO MARIEN A Partir de: 13/02/2008 Até 29/02/2008 Processo N.: 2008149201 Nome: (17365) CLAUDINEI SARTORELLO Cargo/Função: (3441) PROFESSOR EDUC. BASICA Un. Adm: (009423) EEPG - BARAO DE MELGACO A Partir de: 19/09/2007 Até 21/12/2007 Processo N.: 7000441940 Nome: (26212) CLAYDE CARNEIRO GERALDES Cargo/Função: (3441) PROFESSOR EDUC. BASICA Un. Adm: (013129) EEPSP - VERENA LEITE DE BRITO A Partir de: 13/02/2008 Até 29/02/2008 Processo N.: 7000445789 Nome: (54522) CLEIDIMAR DONIZETE SILVA GARCIA Cargo/Função: (3441) PROFESSOR EDUC. BASICA Un. Adm: (104248) EE. JAIME VERISSIMO DE C. JR - JAIMINHO A Partir de: 13/02/2008 Até 29/02/2008 Processo N.: 7000445248 Nome: (51732) CLEOMAR POLIZELI GALVAO Cargo/Função: (3441) PROFESSOR EDUC. BASICA Un. Adm: (049549) EEPSP SAO MIGUEL A Partir de: 13/02/2008 Até 29/02/2008 Processo N.: 7000441723 Nome: (18576) CLEUNICE SEVERINA DE OLIVEIRA SOUZA Cargo/Função: (3441) PROFESSOR EDUC. BASICA Un. Adm: (012920) EEPSP - CARLOS HUGUINEY A Partir de: 13/02/2008 Até 29/02/2008 Processo N.: 7000445685 Nome: (23990) CONCEICAO APARECIDA BASTOS SARUBBI Cargo/Função: (3441) PROFESSOR EDUC. BASICA Un. Adm: (076201) PROF. JOAO CRISOSTOMO DE FIGUEIREOS A Partir de: 13/02/2008 Até 29/02/2008 Processo N.: 7000440057 Nome: (21584) CREUZA MARIA MARQUES Cargo/Função: (3441) PROFESSOR EDUC. BASICA Un. Adm: (011118) EEPSP - RAMIRO BERNARDO DA SILVA A Partir de: 13/02/2008 Até 29/02/2008 Processo N.: 7000444186 Nome: (85216) CRISTIAN ANTONIO JOSE DE CAMPOS Cargo/Função: (3441) PROFESSOR EDUC. BASICA Un. Adm: (015997) EEPG - JADA TORRES A Partir de: 13/02/2008 Até 29/02/2008 Processo N.: 2007191083 Nome: (85577) CRISTIANE IZILDA TRINDADE ALCANTARA Cargo/Função: (3441) PROFESSOR EDUC. BASICA Un. Adm: (049883) E.E. ANDRE MAGGI A Partir de: 31/07/2007 Até 21/12/2007 Processo N.: 7000442166 Nome: (74343) CRISTIANE SPIER Cargo/Função: (3441) PROFESSOR EDUC. BASICA Un. Adm: (013285) EEPG - SAO VICENTE DE PAULA A Partir de: 13/02/2008 Até 29/02/2008 Processo N.: 7000440439 Nome: (75030) CRISTIANE VILELA DOS SANTOS SOUZA Cargo/Função: (3441) PROFESSOR EDUC. BASICA Un. Adm: (011509) EEPSP - DR. JOAO FONCE DE ARRUDA A Partir de: 13/02/2008 Até 29/02/2008 Processo N.: 7000442071 Nome: (75431) CRISTIANE VODONOS Cargo/Função: (3441) PROFESSOR EDUC. BASICA Un. Adm: (013242) EEPSP - NILZA DE OLIVEIRA PEPINO A Partir de: 13/02/2008 Até 29/02/2008 Processo N.: 2008123399 Nome: (36479) DALVA MASCARENHAS BATISTA Cargo/Função: (3441) PROFESSOR EDUC. BASICA Un. Adm: (014613) EEPG - SETE DE SETEMBRO A Partir de: 01/11/2007 Até 21/12/2007 Processo N.: 7000439557 Nome: (25126) DALVA TEIXEIRA DOS SANTOS Cargo/Função: (3441) PROFESSOR EDUC. BASICA Un. Adm: (010731) ESC. EST. DE ENS. ESP. "LIVRE APRENDER" A Partir de: 13/02/2008 Até 29/02/2008 Processo N.: 7000440845 Nome: (19147) DANILIO JOSE BEE Cargo/Função: (3441) PROFESSOR EDUC. BASICA Un. Adm: (011940) EEPSP - JOSE LEITE DE MORAES A Partir de: 13/02/2008 Até 29/02/2008 Processo N.: 7000439578 Nome: (14567) DELCINA AVELINA DA COSTA Cargo/Função: (3441) PROFESSOR EDUC. BASICA Un. Adm: (010804) EEPSP - PIO MACHADO A Partir de: 13/02/2008 Até 29/02/2008 Processo N.: 7000445646 Nome: (23398) DENILIO SAMBUGARI FILHO Cargo/Função: (3441) PROFESSOR EDUC. BASICA Un. Adm: (071838) EEPG OSMAIR PINHEIRO DA SILVA A Partir de: 13/02/2008 Até 29/02/2008 Processo N.: 7000445265 Nome: (16422) DIANA MARY MAGALHAES FORTALEZA Cargo/Função: (3441) PROFESSOR EDUC. BASICA Un. Adm: (049689) EEPG SANTA TEREZINHA A Partir de: 13/02/2008 Até 29/02/2008 Processo N.: 16443912008 Nome: (113323) DIONE SANTOS BARRETO Cargo/Função: (3441) PROFESSOR EDUC. BASICA Un. Adm: (016438) EEPG - KREEN AKARORE A Partir de: 21/07/2007 Até 21/12/2007 Processo N.: 2007523921	Nome: (38923) DIRLENE SIMON Cargo/Função: (3441) PROFESSOR EDUC. BASICA Un. Adm: (015997) EEPG - JADA TORRES A Partir de: 19/11/2007 Até 20/12/2007 Processo N.: 7000440352 Nome: (84408) DOMINGAS SOARES MACIEL DIAS Cargo/Função: (3441) PROFESSOR EDUC. BASICA Un. Adm: (011371) EEPSP - SEN. FILINTO MULLER A Partir de: 13/02/2008 Até 29/02/2008 Processo N.: 2008189655 Nome: (140207) DURCINETE RODRIGUES DOS SANTOS Cargo/Função: (3441) PROFESSOR EDUC. BASICA Un. Adm: (049883) E.E. ANDRE MAGGI A Partir de: 01/08/2007 Até 21/12/2007 Processo N.: 189755 Nome: (101755) EBY CRIS SALES PIRES Cargo/Função: (3441) PROFESSOR EDUC. BASICA Un. Adm: (118516) E.E. LUIZA MIOTTO FERREIRA A Partir de: 01/08/2007 Até 21/12/2007 Processo N.: 2008147459 Nome: (139619) EDENIRA MATOS Cargo/Função: (3441) PROFESSOR EDUC. BASICA Un. Adm: (015806) EEPSP - JOSE ALVES BEZERRA A Partir de: 04/08/2007 Até 21/12/2007 Processo N.: 1537572008 Nome: (128535) EDILENE LIMA DE MELO Cargo/Função: (3441) PROFESSOR EDUC. BASICA Un. Adm: (016411) EEPSP - 19 DE JULHO A Partir de: 13/08/2007 Até 21/12/2007 Processo N.: 2007269633 Nome: (97699) EDILSO BRATKOSKI Cargo/Função: (3441) PROFESSOR EDUC. BASICA Un. Adm: (021083) EEPSP - DOM AQUINO CORREA A Partir de: 28/07/2007 Até 21/12/2007 Processo N.: 7000445736 Nome: (76104) ELAINE CRISTINA SILVA SOUZA Cargo/Função: (3441) PROFESSOR EDUC. BASICA Un. Adm: (094439) E.E. DIVA HUGUENEY DE SIQUEIRA BASTOS A Partir de: 13/02/2008 Até 29/02/2008 Processo N.: 7000443431 Nome: (37362) ELENA ZITTLAU Cargo/Função: (3441) PROFESSOR EDUC. BASICA Un. Adm: (015105) EEPG - 9 DE JULHO A Partir de: 13/02/2008 Até 29/02/2008 Processo N.: 2008156266 Nome: (19333) ELEUZA ALVES DE FREITAS DO NASCIMENTO Cargo/Função: (3441) PROFESSOR EDUC. BASICA Un. Adm: (038806) EEPSP - ALVARINA ALVES DE FREITAS A Partir de: 30/10/2007 Até 21/12/2007 Processo N.: 322432007 Nome: (44867) ELIANDRA CRISTINA SABO Cargo/Função: (3441) PROFESSOR EDUC. BASICA Un. Adm: (013374) EEPSP - MANOEL SOARES CAMPOS A Partir de: 07/11/2007 Até 21/12/2007 Processo N.: 3310852007 Nome: (105216) ELIANE FARIA DE MIRANDA Cargo/Função: (3441) PROFESSOR EDUC. BASICA Un. Adm: (014885) EEPG - SAO FRANCISCO A Partir de: 03/08/2007 Até 21/12/2007 Processo N.: 2008109698 Nome: (135052) ELIANI ANTUNES DA SILVA LIMA Cargo/Função: (3441) PROFESSOR EDUC. BASICA Un. Adm: (012475) EEPSP - FELICIANO GALDINO A Partir de: 20/08/2007 Até 21/12/2007 Processo N.: 7000445803 Nome: (75230) ELIANO DIAS DE OLIVEIRA Cargo/Função: (3441) PROFESSOR EDUC. BASICA Un. Adm: (104256) E. E. BENICIO TRETET DA SILVA-COTRIGUACU A Partir de: 13/02/2008 Até 29/02/2008 Processo N.: 7000438626 Nome: (84602) ELIZABETH CONCEICAO DE ALMEIDA ALVES Cargo/Função: (3441) PROFESSOR EDUC. BASICA Un. Adm: (009679) EEPSP PROF. HERMELINDA DE FIGUEIREDO A Partir de: 13/02/2008 Até 29/02/2008 Processo N.: 7000439761 Nome: (33631) ELVIRA CAMARGO D'AVILA Cargo/Função: (3441) PROFESSOR EDUC. BASICA Un. Adm: (118672) UNID. ESPEC. CONTROLE MOVIMENTACAO PESSOAL A Partir de: 13/02/2008 Até 29/02/2008 Processo N.: 7000439210 Nome: (45078) ENI GONCALVES DA SILVA CAMBUI Cargo/Função: (3441) PROFESSOR EDUC. BASICA Un. Adm: (010359) EEPSP - JOSE DE MESQUITA A Partir de: 13/02/2008 Até 29/02/2008 Processo N.: 7000439676 Nome: (29267) ERCILIO GONCALVES DE OLIVEIRA Cargo/Função: (3441) PROFESSOR EDUC. BASICA Un. Adm: (010880) EEPSP - DANIEL MARTINS MOURA A Partir de: 13/02/2008 Até 29/02/2008 Processo N.: 7000441882 Nome: (76371) ERENIDIO GONCALVES DA SILVA Cargo/Função: (3441) PROFESSOR EDUC. BASICA Un. Adm: (013072) EEPSP - SAO JOSE A Partir de: 13/02/2008 Até 29/02/2008 Processo N.: 2008147584 Nome: (75468) ERENIL OLIVEIRA MAGALHAES Cargo/Função: (3441) PROFESSOR EDUC. BASICA Un. Adm: (044938) E.E.P.G. SABIÑO FERREIRA MAIA A Partir de: 15/08/2007 Até 21/12/2007 Processo N.: 7000441620 Nome: (14161) EROTILDES VIEIRA DE BRITO Cargo/Função: (3441) PROFESSOR EDUC. BASICA Un. Adm: (012793) NEP - 25 DE JUNHO A Partir de: 13/02/2008 Até 29/02/2008 Processo N.: 2008171191 Nome: (28935) EUGENIO CARLOS STIELER Cargo/Função: (3441) PROFESSOR EDUC. BASICA Un. Adm: (015873) EEPSP - 13 DE MAIO A Partir de: 28/08/2007 Até 21/12/2007 Processo N.: 7000442065 Nome: (60425) EULENE ROSA DOS SANTOS Cargo/Função: (3441) PROFESSOR EDUC. BASICA Un. Adm: (013242) EEPSP - NILZA DE OLIVEIRA PEPINO A Partir de: 13/02/2008 Até 29/02/2008 Processo N.: 7000444114 Nome: (56958) EUNICE MARIA CIPRIANO Cargo/Função: (3441) PROFESSOR EDUC. BASICA Un. Adm: (015954) EEPSP - WILSON DE ALMEIDA A Partir de: 13/02/2008 Até 29/02/2008 Processo N.: 7000438945 Nome: (132418) EVANDRO FRANCA Cargo/Função: (3441) PROFESSOR EDUC. BASICA Un. Adm: (009377) EEPSP - PROF. ANTONIO CESARIO F. NETO
---	--

A Partir de: 13/02/2008 Até 29/02/2008
 Processo N.: 7000445943
 Nome: (73293) EVANIR ESPINDOLA DA SILVA
 Cargo/Função: (3441) PROFESSOR EDUC. BASICA
 Un. Adm: (140805) E.E. BONIFACIO SACHETTI
 A Partir de: 13/02/2008 Até 29/02/2008
 Processo N.: 2008121147
 Nome: (143500) FABIANA APARECIDA RODRIGUES TONSIS
 Cargo/Função: (3441) PROFESSOR EDUC. BASICA
 Un. Adm: (013021) EEPG - CARLOS IRIGARAY FILHO
 A Partir de: 13/02/2008 Até 19/12/2008
 Processo N.: 7000445301
 Nome: (17394) FATIMA FERREIRA DA CUNHA
 Cargo/Função: (3441) PROFESSOR EDUC. BASICA
 Un. Adm: (049778) EEEF PROF. LUIZA SALDANHA
 A Partir de: 13/02/2008 Até 29/02/2008
 Processo N.: 7000443509
 Nome: (29207) FATIMA FIRMINO DA SILVEIRA
 Cargo/Função: (3441) PROFESSOR EDUC. BASICA
 Un. Adm: (015210) EEPG - DEP. BERTOLDO FREIRE
 A Partir de: 13/02/2008 Até 29/02/2008
 Processo N.: 7000443775
 Nome: (26546) FELICIDADE LIMA DE OLIVEIRA
 Cargo/Função: (3441) PROFESSOR EDUC. BASICA
 Un. Adm: (015601) EEPG - CECILIA MEIRELES
 A Partir de: 13/02/2008 Até 29/02/2008
 Processo N.: 15375712008
 Nome: (131147) FERNANDA GONCALVES VALENTE
 Cargo/Função: (3441) PROFESSOR EDUC. BASICA
 Un. Adm: (016411) EEPG - 19 DE JULHO
 A Partir de: 08/08/2007 Até 21/12/2007
 Processo N.: 7000443620
 Nome: (140593) FRANCISPAULO LOPES DE PINHO
 Cargo/Função: (3441) PROFESSOR EDUC. BASICA
 Un. Adm: (015369) EEPG - MANOEL JOSE MURTINHO
 A Partir de: 13/02/2008 Até 29/02/2008
 Processo N.: 15375722008
 Nome: (113451) GABRIELA SOARES DE ASSIS
 Cargo/Função: (3441) PROFESSOR EDUC. BASICA
 Un. Adm: (016411) EEPG - 19 DE JULHO
 A Partir de: 07/08/2007 Até 21/12/2007
 Processo N.: 2007588820
 Nome: (34341) GELMARY FEIJO DE MAGALHAES
 Cargo/Função: (3441) PROFESSOR EDUC. BASICA
 Un. Adm: (044180) EEPG - XV DE OUTUBRO
 A Partir de: 13/05/2007 Até 21/12/2007
 Processo N.: 7000442373
 Nome: (105607) GELSO ADAO RISSO
 Cargo/Função: (3441) PROFESSOR EDUC. BASICA
 Un. Adm: (013552) EEPG - PEDRO BIANCHINI
 A Partir de: 13/02/2008 Até 29/02/2008
 Processo N.: 7000445936
 Nome: (68183) GENESIO FIDELIS DE LIMA
 Cargo/Função: (3441) PROFESSOR EDUC. BASICA
 Un. Adm: (140805) E.E. BONIFACIO SACHETTI
 A Partir de: 13/02/2008 Até 29/02/2008
 Processo N.: 2008100468
 Nome: (122107) GILBERTO MONTEIRO PROCOPPIO
 Cargo/Função: (3441) PROFESSOR EDUC. BASICA
 Un. Adm: (015806) EEPG - JOSE ALVES BEZERRA
 A Partir de: 01/08/2007 Até 21/12/2007
 Processo N.: 7000440501
 Nome: (65727) GILVAN OLIVEIRA SILVA
 Cargo/Função: (3441) PROFESSOR EDUC. BASICA
 Un. Adm: (011371) EEPG - SEN. FILINTO MULLER
 A Partir de: 13/02/2008 Até 29/02/2008
 Processo N.: 7000439955
 Nome: (82909) GIULIANE LINO SANTOS
 Cargo/Função: (3441) PROFESSOR EDUC. BASICA
 Un. Adm: (011045) EEPG - PROF. ELIZABETH F. MAGALHAES
 A Partir de: 13/02/2008 Até 29/02/2008
 Processo N.: 20081897671
 Nome: (86542) GLAUBER RIVERA ALVES BOTELHO
 Cargo/Função: (3441) PROFESSOR EDUC. BASICA
 Un. Adm: (010839) EEPG - ANTONIO G. BALBINO
 A Partir de: 13/02/2008 Até 29/02/2008
 Processo N.: 200897977973
 Nome: (91364) GLAUCIA REGINA DE OLIVEIRA
 Cargo/Função: (3441) PROFESSOR EDUC. BASICA
 Un. Adm: (010057) EEPG - DIONE AUGUSTA S. SILVA
 A Partir de: 13/02/2008 Até 29/02/2008
 Processo N.: 2008262910
 Nome: (36272) GLORIA REGINA DANTAS DOS SANTOS
 Cargo/Função: (3441) PROFESSOR EDUC. BASICA
 Un. Adm: (015601) EEPG - CECILIA MEIRELES
 A Partir de: 03/11/2007 Até 21/12/2007
 Processo N.: 7000443417
 Nome: (128131) GRACIELA LORINI
 Cargo/Função: (3441) PROFESSOR EDUC. BASICA
 Un. Adm: (015091) EEPG - ANTONIO GROHS
 A Partir de: 13/02/2008 Até 29/02/2008
 Processo N.: 2008147476
 Nome: (117531) HELENA ISERNHAGEN
 Cargo/Função: (3441) PROFESSOR EDUC. BASICA
 Un. Adm: (015806) EEPG - JOSE ALVES BEZERRA
 A Partir de: 01/08/2007 Até 21/12/2007
 Processo N.: 7000455932
 Nome: (38302) HELENA LOPES BRUNO MARIANO
 Cargo/Função: (3441) PROFESSOR EDUC. BASICA
 Un. Adm: (014559) EEPG - GUILHERME FREITAS ABREU LIMA
 A Partir de: 13/02/2008 Até 29/02/2008
 Processo N.: 2008154761
 Nome: (28848) HELENA MARIA JAMBERS ZAMBON
 Cargo/Função: (3441) PROFESSOR EDUC. BASICA
 Un. Adm: (097012) E. E. JOSE APARECIDO RIBEIRO
 A Partir de: 01/10/2007 Até 21/12/2007
 Processo N.: 208171191
 Nome: (28942) HELLEN CRISTINA DE SOUZA
 Cargo/Função: (3441) PROFESSOR EDUC. BASICA
 Un. Adm: (015873) EEPG - 13 DE MAIO
 A Partir de: 13/11/2007 Até 21/12/2007
 Processo N.: 7000445873
 Nome: (23165) HILDEMARES CRUZ DO NASCIMENTO GREGORIO
 Cargo/Função: (3441) PROFESSOR EDUC. BASICA
 Un. Adm: (124060) E.E. PROFESSORA MARIA HERMINIA ALVES
 A Partir de: 13/02/2008 Até 29/02/2008
 Processo N.: 7000439446
 Nome: (84626) HIRAM RODRIGUES DE MATOS
 Cargo/Função: (3441) PROFESSOR EDUC. BASICA
 Un. Adm: (010596) EEPG - PRESIDENTE MEDICI
 A Partir de: 13/02/2008 Até 29/02/2008
 Processo N.: 7000445935
 Nome: (36698) IEDA APARECIDA MARUCHI MOREIRA

Cargo/Função: (3441) PROFESSOR EDUC. BASICA
 Un. Adm: (140805) E.E. BONIFACIO SACHETTI
 A Partir de: 13/02/2008 Até 29/02/2008
 Processo N.: 16443922008
 Nome: (106040) IRACI FERREIRA DA SILVA
 Cargo/Função: (3441) PROFESSOR EDUC. BASICA
 Un. Adm: (016438) EEPG - KREEN AKARORE
 A Partir de: 06/08/2007 Até 21/12/2007
 Processo N.: 7000442448
 Nome: (21096) IRACI VIEIRA FILHO
 Cargo/Função: (3441) PROFESSOR EDUC. BASICA
 Un. Adm: (013706) EEPG - JOAO BORGES VIEIRA
 A Partir de: 13/02/2008 Até 29/02/2008
 Processo N.: 7000440069
 Nome: (4878) IRENO LAURENTINO
 Cargo/Função: (3441) PROFESSOR EDUC. BASICA
 Un. Adm: (011126) EEPG - JOAQUIM NUNES ROCHA
 A Partir de: 13/02/2008 Até 29/02/2008
 Processo N.: 7000445930
 Nome: (135060) ISIDORO REROMUITSA
 Cargo/Função: (3441) PROFESSOR EDUC. BASICA
 Un. Adm: (129232) E.E. INDIG. EDUC. BAS. MYHYNYMKYTA SKIRIPI
 A Partir de: 13/02/2008 Até 29/02/2008
 Processo N.: 2802412007
 Nome: (47529) ISRAEL BERNARDES
 Cargo/Função: (3441) PROFESSOR EDUC. BASICA
 Un. Adm: (118982) E.E. MOACIR SEMENSATO
 A Partir de: 02/08/2007 Até 19/12/2007
 Processo N.: 7000440239
 Nome: (53657) ITAMAR ALVES FARIAS
 Cargo/Função: (3441) PROFESSOR EDUC. BASICA
 Un. Adm: (038652) EEPG - 29 DE JULHO
 A Partir de: 13/02/2008 Até 29/02/2008
 Processo N.: 1033622008
 Nome: (107690) ITAMAR PEREIRA
 Cargo/Função: (3441) PROFESSOR EDUC. BASICA
 Un. Adm: (016381) EEPG - ANTONIO ONETTO
 A Partir de: 01/08/2007 Até 21/12/2007
 Processo N.: 7000444863
 Nome: (85358) IVA ANGELA DI DOMENICO CUCATO
 Cargo/Função: (3441) PROFESSOR EDUC. BASICA
 Un. Adm: (038571) EEPG - " MONTEIRO LOBATO "
 A Partir de: 13/02/2008 Até 29/02/2008
 Processo N.: 7000438580
 Nome: (34843) IVANETE FERREIRA DE SOUZA DA SILVA
 Cargo/Função: (3441) PROFESSOR EDUC. BASICA
 Un. Adm: (009571) EEPG HELIO PALMA DE ARRUDA
 A Partir de: 13/02/2008 Até 29/02/2008
 Processo N.: 7000444661
 Nome: (52956) IVANI ARENS
 Cargo/Função: (3441) PROFESSOR EDUC. BASICA
 Un. Adm: (016543) EEPG - CANDIDO PORTINARI
 A Partir de: 13/02/2008 Até 29/02/2008
 Processo N.: 1466392008
 Nome: (34894) IVANILDES GOMES DE OLIVEIRA
 Cargo/Função: (3441) PROFESSOR EDUC. BASICA
 Un. Adm: (011347) EEPG - DOM JOSE SELVA
 A Partir de: 15/07/2007 Até 21/12/2007
 Processo N.: 7000444864
 Nome: (87996) IZANETH MARIA ATAIDE PASSOS ARAUJO
 Cargo/Função: (3441) PROFESSOR EDUC. BASICA
 Un. Adm: (038571) EEPG - " MONTEIRO LOBATO "
 A Partir de: 13/02/2008 Até 29/02/2008
 Processo N.: 3389652007
 Nome: (122453) JACER ROBERTO DO PRADO
 Cargo/Função: (3441) PROFESSOR EDUC. BASICA
 Un. Adm: (014885) EEPG - SAO FRANCISCO
 A Partir de: 01/08/2007 Até 21/12/2007
 Processo N.: 7000443615
 Nome: (54126) JAILSON ALVES BOMFIM
 Cargo/Função: (3441) PROFESSOR EDUC. BASICA
 Un. Adm: (015369) EEPG - MANOEL JOSE MURTINHO
 A Partir de: 13/02/2008 Até 29/02/2008
 Processo N.: 15375732008
 Nome: (96359) JAIME LUCAS ROCHA
 Cargo/Função: (3441) PROFESSOR EDUC. BASICA
 Un. Adm: (016411) EEPG - 19 DE JULHO
 A Partir de: 30/07/2007 Até 21/12/2007
 Processo N.: 7000445195
 Nome: (39405) JANE DE SOUZA MEDEIROS DE OLIVEIRA
 Cargo/Função: (3441) PROFESSOR EDUC. BASICA
 Un. Adm: (045780) EEPG CRIANCA CIDADÃ
 A Partir de: 13/02/2008 Até 29/02/2008
 Processo N.: 1208222007
 Nome: (124546) JANIA DO NASCIMENTO BISPO SILVEIRA
 Cargo/Função: (3441) PROFESSOR EDUC. BASICA
 Un. Adm: (015105) EEPG - 9 DE JULHO
 A Partir de: 07/08/2007 Até 21/12/2007
 Processo N.: 7000445770
 Nome: (97840) JANIA MARIA DO NASCIMENTO
 Cargo/Função: (3441) PROFESSOR EDUC. BASICA
 Un. Adm: (097012) E. E. JOSE APARECIDO RIBEIRO
 A Partir de: 13/02/2008 Até 29/02/2008
 Processo N.: 7000445691
 Nome: (60566) JOAO APOLINARIO DE ALBUQUERQUE FILHO
 Cargo/Função: (3441) PROFESSOR EDUC. BASICA
 Un. Adm: (076228) MARIA DE ARRUDA MULLER
 A Partir de: 13/02/2008 Até 29/02/2008
 Processo N.: 200788184
 Nome: (140213) JOAO CARLOS MARTINS BRESSAN
 Cargo/Função: (3441) PROFESSOR EDUC. BASICA
 Un. Adm: (011010) EEPG - MARECHAL DUTRA
 A Partir de: 03/09/2007 Até 21/12/2007
 Processo N.: 7000440864
 Nome: (79256) JOAO MARCOS COELHO
 Cargo/Função: (3441) PROFESSOR EDUC. BASICA
 Un. Adm: (011940) EEPG - JOSE LEITE DE MORAES
 A Partir de: 13/02/2008 Até 29/02/2008
 Processo N.: 7000444475
 Nome: (33283) JOAO VICENTE KLEIN
 Cargo/Função: (3441) PROFESSOR EDUC. BASICA
 Un. Adm: (016349) EEPG - GURARANTA
 A Partir de: 13/02/2008 Até 29/02/2008
 Processo N.: 7000440050
 Nome: (64863) JOAQUIM MANOEL LEITE
 Cargo/Função: (3441) PROFESSOR EDUC. BASICA
 Un. Adm: (011100) EEPG - SEBASTIANA R. DE SOUZA
 A Partir de: 13/02/2008 Até 29/02/2008
 Processo N.: 7000445855
 Nome: (45440) JOICE MARA ROSCETE CAYE
 Cargo/Função: (3441) PROFESSOR EDUC. BASICA
 Un. Adm: (013510) EEPG - NORBERTO SCHWANTES
 A Partir de: 13/02/2008 Até 29/02/2008

<p>Processo N.: 7000438520 Nome: (32403) JOSE DA SILVA CINTRA Cargo/Função: (3441) PROFESSOR EDUC. BASICA Un. Adm: (009520) EEPG - ANDRE AVELINO RIBEIRO A Partir de: 13/02/2008 Até 29/02/2008</p> <p>Processo N.: 7000441206 Nome: (38276) JOSE GONCALO DE FIGUEIREDO FILHO Cargo/Função: (3441) PROFESSOR EDUC. BASICA Un. Adm: (011991) EEPG - PROF. NADIR DE OLIVEIRA A Partir de: 13/02/2008 Até 29/02/2008</p> <p>Processo N.: 7000445938 Nome: (73176) JOSEFA ALVES DE ANDRADE DEMENCIANO Cargo/Função: (3441) PROFESSOR EDUC. BASICA Un. Adm: (140805) E.E. BONIFACIO SACHETTI A Partir de: 13/02/2008 Até 29/02/2008</p> <p>Processo N.: 7000445940 Nome: (73283) JUALICE APARECIDA DE OLIVEIRA MARTELLO Cargo/Função: (3441) PROFESSOR EDUC. BASICA Un. Adm: (140805) E.E. BONIFACIO SACHETTI A Partir de: 13/02/2008 Até 29/02/2008</p> <p>Processo N.: 2007206650 Nome: (38018) JUBELINA CASTRO DA SILVA MARTINS Cargo/Função: (3441) PROFESSOR EDUC. BASICA Un. Adm: (010898) EEPG - PROF. ALFREDO MARIEN A Partir de: 09/12/2007 Até 21/12/2007</p> <p>Processo N.: 1096982008 Nome: (56475) JULICE MARTINS DE CAMPOS Cargo/Função: (3441) PROFESSOR EDUC. BASICA Un. Adm: (012440) EEPG - VER. AMARILLO GOMES DA SILVA A Partir de: 03/09/2007 Até 21/12/2007</p> <p>Processo N.: 10969802008 Nome: (131425) JULY ANA MARIANI Cargo/Função: (3441) PROFESSOR EDUC. BASICA Un. Adm: (012475) EEPG - FELICIANO GALDINO A Partir de: 01/08/2007 Até 21/12/2007</p> <p>Processo N.: 1033452008 Nome: (121739) JUSSARA SANTOS GABRIEL Cargo/Função: (3441) PROFESSOR EDUC. BASICA Un. Adm: (016381) EEPG - ANTONIO ONETTO A Partir de: 01/08/2007 Até 21/12/2007</p> <p>Processo N.: 16443942008 Nome: (128568) KEILA CRISTINA BACK VANDERLINDE Cargo/Função: (3441) PROFESSOR EDUC. BASICA Un. Adm: (016438) EEPG - KREEN AKARORE A Partir de: 30/07/2007 Até 21/12/2007</p> <p>Processo N.: 2008261195 Nome: (103041) KLEBER GONCALVES BIGNARDE Cargo/Função: (3441) PROFESSOR EDUC. BASICA Un. Adm: (049883) E.E. ANDRE MAGGI A Partir de: 06/09/2007 Até 21/12/2007</p> <p>Processo N.: 7000442375 Nome: (129515) LADIA ROSSINI PARREIRA Cargo/Função: (3441) PROFESSOR EDUC. BASICA Un. Adm: (013552) EEPG - PEDRO BIANCHINI A Partir de: 13/02/2008 Até 29/02/2008</p> <p>Processo N.: 1990222008 Nome: (32913) LANIA MARIA ALVES DE NOVAES Cargo/Função: (3441) PROFESSOR EDUC. BASICA Un. Adm: (014036) EEPG - PROF. IDALINA DE FARIAS A Partir de: 12/11/2007 Até 21/12/2007</p> <p>Processo N.: 200735060 Nome: (35056) LAURA MARQUES DA SILVA MATEUS Cargo/Função: (3441) PROFESSOR EDUC. BASICA Un. Adm: (011975) EEPG - PROF. ELMAZ GATTAZ MONTEIRO A Partir de: 17/10/2007 Até 21/12/2007</p> <p>Processo N.: 2007191114 Nome: (110348) LEANDRO BEZERRA DE LIMA Cargo/Função: (3441) PROFESSOR EDUC. BASICA Un. Adm: (049883) E.E. ANDRE MAGGI A Partir de: 01/08/2007 Até 21/12/2007</p> <p>Processo N.: 2007554473 Nome: (140605) LEIDIANE FRANCISCA DE OLIVEIRA Cargo/Função: (3441) PROFESSOR EDUC. BASICA Un. Adm: (010839) EEPG - ANTONIO G. BALBINO A Partir de: 01/09/2007 Até 21/12/2007</p> <p>Processo N.: 2007553829 Nome: (107423) LEILA CLAIR SANTOS EDERLI Cargo/Função: (3441) PROFESSOR EDUC. BASICA Un. Adm: (011010) EEPG - MARECHAL DUTRA A Partir de: 02/08/2007 Até 21/12/2007</p> <p>Processo N.: 2008261659 Nome: (36235) LEONICE MARIA DE OLIVEIRA Cargo/Função: (3441) PROFESSOR EDUC. BASICA Un. Adm: (014648) EEPG - 21 DE ABRIL A Partir de: 30/10/2007 Até 21/12/2007</p> <p>Processo N.: 1033592008 Nome: (105481) LETICIA QUEIROZ DE SOUZA Cargo/Função: (3441) PROFESSOR EDUC. BASICA Un. Adm: (016381) EEPG - ANTONIO ONETTO A Partir de: 01/08/2007 Até 21/12/2007</p> <p>Processo N.: 7000440919 Nome: (14119) LIANIL NAZARIO DE MORAES SILVA Cargo/Função: (3441) PROFESSOR EDUC. BASICA Un. Adm: (011975) EEPG - PROF. ELMAZ GATTAZ MONTEIRO A Partir de: 13/02/2008 Até 29/02/2008</p> <p>Processo N.: 7000442290 Nome: (18732) LILIAN MARIA DIEHL DA SILVA Cargo/Função: (3441) PROFESSOR EDUC. BASICA Un. Adm: (013420) EEPG - NOVA GALILEIA A Partir de: 13/02/2008 Até 29/02/2008</p> <p>Processo N.: 20081121365 Nome: (96634) LILLIAN FERRARI Cargo/Função: (3441) PROFESSOR EDUC. BASICA Un. Adm: (013730) EEPG - PROF. ALDA GAWLINSKI SCOPEL A Partir de: 13/02/2008 Até 29/02/2008</p> <p>Processo N.: 7000444386 Nome: (84696) LOURDES PEREIRA DA SILVA FILHA Cargo/Função: (3441) PROFESSOR EDUC. BASICA Un. Adm: (016209) EEPG - PADRE THIAGO A Partir de: 13/02/2008 Até 29/02/2008</p> <p>Processo N.: 7000441740 Nome: (134617) LUCI JANAINA STOPGUILA COELHO Cargo/Função: (3441) PROFESSOR EDUC. BASICA Un. Adm: (012920) EEPG - CARLOS HUGUENEY A Partir de: 13/02/2008 Até 29/02/2008</p> <p>Processo N.: 2008114078 Nome: (124997) LUCIANA ALBERTO NASCIMENTO Cargo/Função: (3441) PROFESSOR EDUC. BASICA Un. Adm: (014826) EEPG - ANTONIO FERREIRA SOBRINHO A Partir de: 07/08/2007 Até 21/12/2007</p> <p>Processo N.: 7000440706 Nome: (91400) LUCIANA DA SILVA LEAL Cargo/Função: (3441) PROFESSOR EDUC. BASICA</p>	<p>Un. Adm: (011746) CES - PROF. MILTON MARQUES CURVO A Partir de: 13/02/2008 Até 29/02/2008</p> <p>Processo N.: 7000445284 Nome: (47891) LUCIANA FERREIRA CARBONATO Cargo/Função: (3441) PROFESSOR EDUC. BASICA Un. Adm: (049697) EEPG LUIZ ORIONE A Partir de: 13/02/2008 Até 29/02/2008</p> <p>Processo N.: 15375742008 Nome: (112325) LUCIANA ORTEGA ZANATTA RODRIGUES Cargo/Função: (3441) PROFESSOR EDUC. BASICA Un. Adm: (016411) EEPG - 19 DE JULHO A Partir de: 30/07/2007 Até 21/12/2007</p> <p>Processo N.: 7000438267 Nome: (20403) LUCIENE MARQUES FONTES LARA Cargo/Função: (3441) PROFESSOR EDUC. BASICA Un. Adm: (009385) EEPG PROF. VERA PEREIRA DO NASCIMENTO A Partir de: 13/02/2008 Até 29/02/2008</p> <p>Processo N.: 7000444096 Nome: (68601) LUCIENE NEVES SANTOS Cargo/Função: (3441) PROFESSOR EDUC. BASICA Un. Adm: (015938) EEPG - PEDRO ALBERTO TAYANO A Partir de: 13/02/2008 Até 29/02/2008</p> <p>Processo N.: 1033432008 Nome: (123708) LUCILENE ROSA DOS SANTOS Cargo/Função: (3441) PROFESSOR EDUC. BASICA Un. Adm: (016381) EEPG - ANTONIO ONETTO A Partir de: 06/08/2007 Até 21/12/2007</p> <p>Processo N.: 7000445872 Nome: (22269) LUCIMARIA MOREIRA DOS SANTOS Cargo/Função: (3441) PROFESSOR EDUC. BASICA Un. Adm: (124060) E.E. PROFESSORA MARIA HERMINIA ALVES A Partir de: 13/02/2008 Até 29/02/2008</p> <p>Processo N.: 7000445871 Nome: (21420) LUCINDA DE AMORIM DUARTE Cargo/Função: (3441) PROFESSOR EDUC. BASICA Un. Adm: (124060) E.E. PROFESSORA MARIA HERMINIA ALVES A Partir de: 13/02/2008 Até 29/02/2008</p> <p>Processo N.: 189780 Nome: (128307) LUCINEI ZAGO Cargo/Função: (3441) PROFESSOR EDUC. BASICA Un. Adm: (118516) E.E. LUIZA MIOTTO FERREIRA A Partir de: 01/08/2007 Até 30/08/2007</p> <p>Processo N.: 14857702008 Nome: (84861) LUCINEIDE FATIMA DOS SANTOS MENDES Cargo/Função: (3441) PROFESSOR EDUC. BASICA Un. Adm: (013536) EEPG - NOVA CANAA A Partir de: 24/07/2007 Até 22/09/2007</p> <p>Processo N.: 1485772008 Nome: (84861) LUCINEIDE FATIMA DOS SANTOS MENDES Cargo/Função: (3441) PROFESSOR EDUC. BASICA Un. Adm: (013536) EEPG - NOVA CANAA A Partir de: 13/02/2007 Até 23/07/2007</p> <p>Processo N.: 7000440750 Nome: (15940) LUCY ALVES DE ALMEIDA Cargo/Função: (3441) PROFESSOR EDUC. BASICA Un. Adm: (011843) EEPG - DEP. FRANCISCO VILANOVA A Partir de: 13/02/2008 Até 29/02/2008</p> <p>Processo N.: 7000440735 Nome: (22441) LUCY LEITE DE SOUZA Cargo/Função: (3441) PROFESSOR EDUC. BASICA Un. Adm: (011797) EEPG - PROF. ANA M. DAS GRACAS S. NORONHA A Partir de: 13/02/2008 Até 29/02/2008</p> <p>Processo N.: 7000443517 Nome: (75845) LUIZ CARLOS COSTA Cargo/Função: (3441) PROFESSOR EDUC. BASICA Un. Adm: (015210) EEPG - DEP. BERTOLDO FREIRE A Partir de: 13/02/2008 Até 29/02/2008</p> <p>Processo N.: 2008274097 Nome: (141877) LUIZ PEREIRA DA SILVA Cargo/Função: (3441) PROFESSOR EDUC. BASICA Un. Adm: (011070) EEPG - DOMINGOS APARECIDO DOS SANTOS A Partir de: 29/08/2007 Até 21/12/2007</p> <p>Processo N.: 7000444495 Nome: (34246) LURDES MARIA NICOLINI CAVALLI Cargo/Função: (3441) PROFESSOR EDUC. BASICA Un. Adm: (016365) EEPG - KREEN AKARORE A Partir de: 13/02/2008 Até 29/02/2008</p> <p>Processo N.: 7000445730 Nome: (44752) LUZIA DIONIZIA DA SILVA Cargo/Função: (3441) PROFESSOR EDUC. BASICA Un. Adm: (094439) E.E. DIVA HUGUENEY DE SIQUEIRA BASTOS A Partir de: 13/02/2008 Até 29/02/2008</p> <p>Processo N.: 2008123391 Nome: (66028) LUZIA SILVA MONTEIRO Cargo/Função: (3441) PROFESSOR EDUC. BASICA Un. Adm: (014613) EEPG - SETE DE SETEMBRO A Partir de: 29/10/2007 Até 21/12/2007</p> <p>Processo N.: 183336 Nome: (120151) LUZIENE IARA FIGUEIREDO Cargo/Função: (3441) PROFESSOR EDUC. BASICA Un. Adm: (012122) EEPG - PROF. JERCY JACOB A Partir de: 23/11/2007 Até 19/12/2007</p> <p>Processo N.: 419572008 Nome: (71093) MARCIA CRISTIANNE RAMOS BEZERRA Cargo/Função: (3441) PROFESSOR EDUC. BASICA Un. Adm: (009687) EEPG - LEONIDAS ANTERO DE MATOS A Partir de: 01/08/2007 Até 20/12/2007</p> <p>Processo N.: 20911121214 Nome: (143516) MARCIA FHABRICYA DE SILVA BARROS Cargo/Função: (3441) PROFESSOR EDUC. BASICA Un. Adm: (014834) EEPG - SANTO ANTONIO (CONV) A Partir de: 13/02/2008 Até 29/02/2008</p> <p>Processo N.: 15375752008 Nome: (89729) MARCIA VACARIO Cargo/Função: (3441) PROFESSOR EDUC. BASICA Un. Adm: (016411) EEPG - 19 DE JULHO A Partir de: 30/07/2007 Até 21/12/2007</p> <p>Processo N.: 7000444903 Nome: (77652) MARCILENE COELHO DE MATOS Cargo/Função: (3441) PROFESSOR EDUC. BASICA Un. Adm: (038644) EEPG - OSVALDO ROBERTO SOBRINHO A Partir de: 13/02/2008 Até 29/02/2008</p> <p>Processo N.: 7000439917 Nome: (37446) MARCIO ANCELONI DE JESUS Cargo/Função: (3441) PROFESSOR EDUC. BASICA Un. Adm: (011061) EEPG - JOSE DE MORAES A Partir de: 13/02/2008 Até 29/02/2008</p> <p>Processo N.: 15375762008 Nome: (67445) MARCOS FERNANDO BEE Cargo/Função: (3441) PROFESSOR EDUC. BASICA Un. Adm: (016411) EEPG - 19 DE JULHO A Partir de: 01/08/2007 Até 21/12/2007</p> <p>Processo N.: 7000445941</p>
--	--

Nome: (73287) MARIA ALVES DO NASCIMENTO
Cargo/Função: (3441) PROFESSOR EDUC. BASICA
Un. Adm: (140805) E.E. BONIFACIO SACHETTI
A Partir de: 13/02/2008 Até 29/02/2008
Processo N.: 7000445526

Nome: (279) MARIA ASSUNCAO GALVAO MINEIRO
Cargo/Função: (3441) PROFESSOR EDUC. BASICA
Un. Adm: (064149) ESCOLA ESTADUAL PAULO FREIRE
A Partir de: 13/02/2008 Até 29/02/2008
Processo N.: 1537572008

Nome: (38916) MARIA BETHANIA LIMA CORREIA
Cargo/Função: (3441) PROFESSOR EDUC. BASICA
Un. Adm: (016411) EEPG - 19 DE JULHO
A Partir de: 30/07/2007 Até 21/12/2007
Processo N.: 7000443675

Nome: (14687) MARIA CLARA ROSA
Cargo/Função: (3441) PROFESSOR EDUC. BASICA
Un. Adm: (118672) UNID.ESPEC.CONTROLE MOVIMENTACAO PESSOAL
A Partir de: 13/02/2008 Até 29/02/2008
Processo N.: 2008113567

Nome: (36280) MARIA CRISTINA VERNIANO
Cargo/Função: (3441) PROFESSOR EDUC. BASICA
Un. Adm: (014818) EEPG - MARECHAL RONDON
A Partir de: 31/07/2007 Até 21/12/2007
Processo N.: 1467842008

Nome: (66163) MARIA DAS DORES ALVES DOS SANTOS
Cargo/Função: (3441) PROFESSOR EDUC. BASICA
Un. Adm: (011347) EEPG - DOM JOSE SELVA
A Partir de: 15/07/2007 Até 21/12/2007
Processo N.: 7000441900

Nome: (60597) MARIA DE JESUS GONCALVES
Cargo/Função: (3441) PROFESSOR EDUC. BASICA
Un. Adm: (013099) EEPG - VALE DO GUAPORE
A Partir de: 13/02/2008 Até 29/02/2008
Processo N.: 7000440733

Nome: (20869) MARIA DE LOURDES A SERRAO DE MORAES
Cargo/Função: (3441) PROFESSOR EDUC. BASICA
Un. Adm: (011797) EEPG - PROF. ANA M. DAS GRACAS S. NORONHA
A Partir de: 13/02/2008 Até 29/02/2008
Processo N.: 7000442636

Nome: (30995) MARIA DE LOURDES DALPIOR OLIVEIRA
Cargo/Função: (3441) PROFESSOR EDUC. BASICA
Un. Adm: (013900) EEPG - 1. DE MAIO
A Partir de: 13/02/2008 Até 29/02/2008
Processo N.: 7000442335

Nome: (87026) MARIA DOS PRAZERES MARTINS CASSONE
Cargo/Função: (3441) PROFESSOR EDUC. BASICA
Un. Adm: (013498) EEPG - 12 DE ABRIL
A Partir de: 13/02/2008 Até 29/02/2008
Processo N.: 7000442969

Nome: (22957) MARIA ELIZABETE RAMBO KOCHHANN
Cargo/Função: (3441) PROFESSOR EDUC. BASICA
Un. Adm: (014460) EEPG - JULIO MULLER
A Partir de: 13/02/2008 Até 29/02/2008
Processo N.: 200712008

Nome: (22930) MARIA EXPEDITO DA SILVA VIANA
Cargo/Função: (3441) PROFESSOR EDUC. BASICA
Un. Adm: (013560) EEPG - JOAO PAULO II
A Partir de: 15/09/2007 Até 13/12/2007
Processo N.: 1466082008

Nome: (90478) MARIA HELENA BESERRA DE OLIVEIRA
Cargo/Função: (3441) PROFESSOR EDUC. BASICA
Un. Adm: (011347) EEPG - DOM JOSE SELVA
A Partir de: 01/11/2007 Até 21/12/2007
Processo N.: 7000442044

Nome: (30912) MARIA IZILDA ALVARENGA
Cargo/Função: (3441) PROFESSOR EDUC. BASICA
Un. Adm: (013226) EEPG - DR. JOSE GENTIL DA SILVA
A Partir de: 13/02/2008 Até 29/02/2008
Processo N.: 20074376

Nome: (59312) MARIA JOSE BORGES
Cargo/Função: (3441) PROFESSOR EDUC. BASICA
Un. Adm: (038636) EEPG - PROF. MARIA ELZA FERREIRA INACIO
A Partir de: 13/05/2007 Até 21/12/2007
Processo N.: 7000444642

Nome: (26307) MARIA LOURDES KRASNIEVICZ
Cargo/Função: (3441) PROFESSOR EDUC. BASICA
Un. Adm: (016527) EEPG - ARAO GOMES BEZERRA
A Partir de: 13/02/2008 Até 29/02/2008
Processo N.: 7000438351

Nome: (30731) MARIA MONTEIRO BOTELHO
Cargo/Função: (3441) PROFESSOR EDUC. BASICA
Un. Adm: (044261) ESCOLA MARIA DA GLORIA UCHOA
A Partir de: 13/02/2008 Até 29/02/2008
Processo N.: 187372008

Nome: (88717) MARIA ROSA GONCALVES BRANDAO
Cargo/Função: (3441) PROFESSOR EDUC. BASICA
Un. Adm: (011363) EEPG NORBERTO SCHWANTES
A Partir de: 10/08/2007 Até 02/09/2007
Processo N.: 200818737

Nome: (88717) MARIA ROSA GONCALVES BRANDAO
Cargo/Função: (3441) PROFESSOR EDUC. BASICA
Un. Adm: (011363) EEPG NORBERTO SCHWANTES
A Partir de: 03/09/2007 Até 21/12/2007
Processo N.: 7000440314

Nome: (88717) MARIA ROSA GONCALVES BRANDAO
Cargo/Função: (3441) PROFESSOR EDUC. BASICA
Un. Adm: (011363) EEPG NORBERTO SCHWANTES
A Partir de: 13/02/2008 Até 29/02/2008
Processo N.: 7000442536

Nome: (45342) MARIA ROSALVA FERNANDES B DOS SANTOS
Cargo/Função: (3441) PROFESSOR EDUC. BASICA
Un. Adm: (011401) EEPG - ANTONIO CRISTINO CORTES
A Partir de: 13/02/2008 Até 29/02/2008
Processo N.: 2008130388

Nome: (4075) MARIA VANDA DE SOUZA VIEIRA
Cargo/Função: (3441) PROFESSOR EDUC. BASICA
Un. Adm: (015920) EEPG - ANTONIO HOROLLANI
A Partir de: 01/08/2007 Até 21/12/2007
Processo N.: 2007147582

Nome: (92313) MARIANNE TRAJANO DE ARAUJO
Cargo/Função: (3441) PROFESSOR EDUC. BASICA
Un. Adm: (044938) E.E.P.G. SABINO FERREIRA MAIA
A Partir de: 15/08/2007 Até 21/12/2007
Processo N.: 7000443203

Nome: (21784) MARILIA GOMES GARCIA
Cargo/Função: (3441) PROFESSOR EDUC. BASICA
Un. Adm: (014842) EEPG - FRANCISCO ARAUJO BARRETO
A Partir de: 13/02/2008 Até 29/02/2008
Processo N.: 1033612008

Nome: (61443) MARINDIA BECKER
Cargo/Função: (3441) PROFESSOR EDUC. BASICA
Un. Adm: (016381) EEPG - ANTONIO ONETTO

A Partir de: 01/08/2007 Até 21/12/2007
Processo N.: 1711912008

Nome: (32890) MARINEZ CARGNIN STIELER
Cargo/Função: (3441) PROFESSOR EDUC. BASICA
Un. Adm: (015873) EEPG - 13 DE MAIO
A Partir de: 13/06/2007 Até 20/09/2007
Processo N.: 7000455885

Nome: (66809) MARIO PAULO COSTA CARDOSO
Cargo/Função: (3441) PROFESSOR EDUC. BASICA
Un. Adm: (010154) EEPG - ZELIA DA COSTA ALMEIDA
A Partir de: 13/02/2008 Até 29/02/2008
Processo N.: 7000442220

Nome: (112289) MARISA REGINA KOHLER
Cargo/Função: (3441) PROFESSOR EDUC. BASICA
Un. Adm: (013358) EEPG - N. SR. DO PERPETUO SOCORRO
A Partir de: 13/02/2008 Até 29/02/2008
Processo N.: 1033472008

Nome: (46397) MARISTELA CZAPELA
Cargo/Função: (3441) PROFESSOR EDUC. BASICA
Un. Adm: (016381) EEPG - ANTONIO ONETTO
A Partir de: 01/08/2007 Até 21/12/2007
Processo N.: 7000444871

Nome: (47638) MARLENE CECILIA FINGER
Cargo/Função: (3441) PROFESSOR EDUC. BASICA
Un. Adm: (038598) EEPG - INACIO SCHEVINSKI FILHO
A Partir de: 13/02/2008 Até 29/02/2008
Processo N.: 7000445609

Nome: (96954) MARLENE DOMINGOS QUEIROZ
Cargo/Função: (3441) PROFESSOR EDUC. BASICA
Un. Adm: (069612) EE GARCIA EDMUNDO ZEFFERINO
A Partir de: 13/02/2008 Até 29/02/2008
Processo N.: 7000441985

Nome: (28502) MARLENE RAMIL DA SILVA E SILVA
Cargo/Função: (3441) PROFESSOR EDUC. BASICA
Un. Adm: (118672) UNID.ESPEC.CONTROLE MOVIMENTACAO PESSOAL
A Partir de: 13/02/2008 Até 29/02/2008
Processo N.: 2008261187

Nome: (92024) MARTA FRARES
Cargo/Função: (3441) PROFESSOR EDUC. BASICA
Un. Adm: (016136) EEPG - WALDEMON MORAES COELHO
A Partir de: 13/02/2008 Até 29/02/2008
Processo N.: 7000445662

Nome: (22955) MARTA NEILA ZANON
Cargo/Função: (3441) PROFESSOR EDUC. BASICA
Un. Adm: (076180) PROF. MARIA DE FATIMA GIMENEZ LOPES
A Partir de: 13/02/2008 Até 29/02/2008
Processo N.: 4026222007

Nome: (141921) MATIAS DE JESUS SANTOS
Cargo/Função: (3441) PROFESSOR EDUC. BASICA
Un. Adm: (011703) EEPG - PROF. DEMETRIO COSTA PEREIRA
A Partir de: 10/09/2007 Até 21/12/2007
Processo N.: 2008140782

Nome: (139962) MAXWELL BARROS SAMPAIO
Cargo/Função: (3441) PROFESSOR EDUC. BASICA
Un. Adm: (010057) EEPG - DIONE AUGUSTA S. SILVA
A Partir de: 02/08/2007 Até 21/12/2007
Processo N.: 7000439388

Nome: (17957) MEIRE AUXILIADORA GOMES ROSA
Cargo/Função: (3441) PROFESSOR EDUC. BASICA
Un. Adm: (010596) EEPG - PRESIDENTE MEDICI
A Partir de: 13/02/2008 Até 29/02/2008
Processo N.: 7000440614

Nome: (21863) MIRIAM LEITE DE ALMEIDA
Cargo/Função: (3441) PROFESSOR EDUC. BASICA
Un. Adm: (011690) EEPG - FREI AMBROSIO
A Partir de: 13/02/2008 Até 29/02/2008
Processo N.: 7000445937

Nome: (71066) MONICA DA COSTA SANCHO
Cargo/Função: (3441) PROFESSOR EDUC. BASICA
Un. Adm: (140805) E.E. BONIFACIO SACHETTI
A Partir de: 13/02/2008 Até 29/02/2008
Processo N.: 7000438529

Nome: (48074) MUNIR KASSEN FARES
Cargo/Função: (3441) PROFESSOR EDUC. BASICA
Un. Adm: (009520) EEPG - ANDRE AVELINO RIBEIRO
A Partir de: 13/02/2008 Até 29/02/2008
Processo N.: 7000440608

Nome: (13955) NAIR DE ASSUNCAO RAMOS
Cargo/Função: (3441) PROFESSOR EDUC. BASICA
Un. Adm: (011690) EEPG - FREI AMBROSIO
A Partir de: 13/02/2008 Até 29/02/2008
Processo N.: 7000442715

Nome: (44983) NARDELE SANTANA SILVA SAVALAGGIO
Cargo/Função: (3441) PROFESSOR EDUC. BASICA
Un. Adm: (014044) EEPG - OLEGARIO MOREIRA DE BARROS
A Partir de: 13/02/2008 Até 29/02/2008
Processo N.: 1292482007

Nome: (140638) NEILON VILELA NOGUEIRA
Cargo/Função: (3441) PROFESSOR EDUC. BASICA
Un. Adm: (012939) EEPG - MARIA AUXILIADORA
A Partir de: 08/08/2007 Até 21/12/2007
Processo N.: 2008115786

Nome: (36480) NELCI TEREZINHA SCHMITT LINK
Cargo/Função: (3441) PROFESSOR EDUC. BASICA
Un. Adm: (014613) EEPG - SETE DE SETEMBRO
A Partir de: 29/10/2007 Até 21/12/2007
Processo N.: 1207782008

Nome: (50628) NELMA DIAS ALVES
Cargo/Função: (3441) PROFESSOR EDUC. BASICA
Un. Adm: (012939) EEPG - MARIA AUXILIADORA
A Partir de: 08/08/2007 Até 21/12/2007
Processo N.: 1278372008

Nome: (76233) NELSON BEU LUIZ
Cargo/Função: (3441) PROFESSOR EDUC. BASICA
Un. Adm: (015105) EEPG - 9 DE JULHO
A Partir de: 05/10/2007 Até 21/12/2007
Processo N.: 2008189722

Nome: (43809) NELSON LUIZ GRAF ODI
Cargo/Função: (3441) PROFESSOR EDUC. BASICA
Un. Adm: (049883) E.E. ANDRE MAGGI
A Partir de: 29/08/2007 Até 21/12/2007
Processo N.: 7000445948

Nome: (87816) NEURACI DE OLIVEIRA CAMPOS
Cargo/Função: (3441) PROFESSOR EDUC. BASICA
Un. Adm: (140805) E.E. BONIFACIO SACHETTI
A Partir de: 13/02/2008 Até 29/02/2008
Processo N.: 7000438942

Nome: (87981) NEYLY MARIA DIAS
Cargo/Função: (3441) PROFESSOR EDUC. BASICA
Un. Adm: (009890) EES - PROF. ALMIRA DE AMORIM SILVA
A Partir de: 13/02/2008 Até 29/02/2008
Processo N.: 7000440240

Nome: (60117) NILZA MARIA DA SILVA

Cargo/Função: (3441) PROFESSOR EDUC. BASICA
Un. Adm: (011312) EEPSPG - PROF. MARIZA MARIANO DA SILVA
A Partir de: 13/02/2008 Até 29/02/2008
Processo N.: 109698002008
Nome: (88659) NIVALDO VITOR DA SILVA
Cargo/Função: (3441) PROFESSOR EDUC. BASICA
Un. Adm: (012475) EEPSPG - FELICIANO GALDINO
A Partir de: 06/08/2007 Até 21/12/2007
Processo N.: 7000442399
Nome: (17219) NOEMIA MANDU MARTINS
Cargo/Função: (3441) PROFESSOR EDUC. BASICA
Un. Adm: (013609) EEPSPG - PROF. JURACY MACEDO
A Partir de: 13/02/2008 Até 29/02/2008
Processo N.: 7000443988
Nome: (96258) ODAIR ALVES NASCIMENTO
Cargo/Função: (3441) PROFESSOR EDUC. BASICA
Un. Adm: (015865) EEPSPG - 29 DE NOVENBRO
A Partir de: 13/02/2008 Até 29/02/2008
Processo N.: 7000445934
Nome: (14754) ODECI TEREZINHA DALLA VALLE
Cargo/Função: (3441) PROFESSOR EDUC. BASICA
Un. Adm: (140805) E.E. BONIFACIO SACHETTI
A Partir de: 13/02/2008 Até 29/02/2008
Processo N.: 7000444201
Nome: (53500) ODETE MARIA GABE
Cargo/Função: (3441) PROFESSOR EDUC. BASICA
Un. Adm: (016012) EEPSPG - ANTONIO CASAGRANDE
A Partir de: 13/02/2008 Até 29/02/2008
Processo N.: 7000445756
Nome: (32909) OLGA COSTA LEAL MEZZA CASA
Cargo/Função: (3441) PROFESSOR EDUC. BASICA
Un. Adm: (097012) E. E. JOSE APARECIDO RIBEIRO
A Partir de: 13/02/2008 Até 29/02/2008
Processo N.: 7000440193
Nome: (20129) OTACILIA MIRANDA NOLETO YAMAMOTO
Cargo/Função: (3441) PROFESSOR EDUC. BASICA
Un. Adm: (011290) EEPSPG - JOSE ANGELO DOS SANTOS
A Partir de: 13/02/2008 Até 29/02/2008
Processo N.: 7000439708
Nome: (55675) OZIEL MILTON RODRIGUES
Cargo/Função: (3441) PROFESSOR EDUC. BASICA
Un. Adm: (010898) EEPSPG - PROF. ALFREDO MARIEN
A Partir de: 13/02/2008 Até 29/02/2008
Processo N.: 7000442374
Nome: (129506) PATRICIA VERTUAN
Cargo/Função: (3441) PROFESSOR EDUC. BASICA
Un. Adm: (013552) EEPSPG - PEDRO BIANCHINI
A Partir de: 13/02/2008 Até 29/02/2008
Processo N.: 7000440914
Nome: (105055) PAULA EUGENIA DOS SANTOS
Cargo/Função: (3441) PROFESSOR EDUC. BASICA
Un. Adm: (011967) EEEB - PROF. VANIL STABILITO
A Partir de: 13/02/2008 Até 29/02/2008
Processo N.: 7000444967
Nome: (34817) PAULO FLORENCIO DA SILVA
Cargo/Função: (3441) PROFESSOR EDUC. BASICA
Un. Adm: (040118) E.E. JAYME VERISSIMO DE CAMPOS JUNIOR
A Partir de: 13/02/2008 Até 29/02/2008
Processo N.: 7000445929
Nome: (134454) PAULO HENRIQUE MARTINHO SKIRIPI NAMBUIQUARA
Cargo/Função: (3441) PROFESSOR EDUC. BASICA
Un. Adm: (129232) E.E. INDIG EDUC. BAS. MYHYNYMYKYTA SKIRIPI
A Partir de: 13/02/2008 Até 29/02/2008
Processo N.: 1033482008
Nome: (43950) REILA MARCIA BORGES RODRIGUES
Cargo/Função: (3441) PROFESSOR EDUC. BASICA
Un. Adm: (016381) EEPSPG - ANTONIO ONETTO
A Partir de: 03/09/2007 Até 21/12/2007
Processo N.: 7000445814
Nome: (23325) REJANE FLORENTINO
Cargo/Função: (3441) PROFESSOR EDUC. BASICA
Un. Adm: (117595) E.E. PADRE FIRMO PINTO DUARTE FILHO
A Partir de: 13/02/2008 Até 29/02/2008
Processo N.: 16443952008
Nome: (96351) RENATO FERREIRA ALVES
Cargo/Função: (3441) PROFESSOR EDUC. BASICA
Un. Adm: (016438) EEPG - KREEN AKARORE
A Partir de: 19/07/2007 Até 21/12/2007
Processo N.: 7000441914
Nome: (44919) RENILDA FERREIRA DA SILVA
Cargo/Função: (3441) PROFESSOR EDUC. BASICA
Un. Adm: (013102) EEPSPG - 14 DE FEVEREIRO
A Partir de: 13/02/2008 Até 29/02/2008
Processo N.: 7000440683
Nome: (26571) ROSA ANTONIA ALVES FERREIRA PEGAIANI
Cargo/Função: (3441) PROFESSOR EDUC. BASICA
Un. Adm: (011720) EEPG - UNIAO E FORCA
A Partir de: 13/02/2008 Até 29/02/2008
Processo N.: 2008100442
Nome: (112277) ROSANE MARIA MAYER
Cargo/Função: (3441) PROFESSOR EDUC. BASICA
Un. Adm: (015806) EEPSPG - JOSE ALVES BEZERRA
A Partir de: 01/08/2007 Até 21/12/2007
Processo N.: 1471642008
Nome: (112231) ROSANGELA MARTINS FERREIRA
Cargo/Função: (3441) PROFESSOR EDUC. BASICA
Un. Adm: (013269) EEPSPG - OLIMPIO JOAO PISSINATI GUERRA
A Partir de: 20/08/2007 Até 21/12/2007
Processo N.: 7000440021
Nome: (15662) ROSEMARY FERREIRA MARTINS
Cargo/Função: (3441) PROFESSOR EDUC. BASICA
Un. Adm: (010995) EEPSPG - MAJOR OTAVIO PITALUGA
A Partir de: 13/02/2008 Até 29/02/2008
Processo N.: 7000440673
Nome: (70587) ROSEMEYRE PINHEIRO DE OLIVEIRA
Cargo/Função: (3441) PROFESSOR EDUC. BASICA
Un. Adm: (011711) EEPG - ESPERIDIAO MARQUES
A Partir de: 13/02/2008 Até 29/02/2008
Processo N.: 7000443300
Nome: (39686) ROSIMEYRE FERREIRA DA SILVA MARIM
Cargo/Função: (3441) PROFESSOR EDUC. BASICA
Un. Adm: (014982) EEPSPG - JOAO MATEUS BARBOSA
A Partir de: 13/02/2008 Até 29/02/2008
Processo N.: 7000442736
Nome: (126264) SAMUEL SILVA CHAVES
Cargo/Função: (3441) PROFESSOR EDUC. BASICA
Un. Adm: (014060) EEPSPG - GOV. JOSE FRAGELLI
A Partir de: 13/02/2008 Até 29/02/2008
Processo N.: 2007269720
Nome: (112837) SANDRA CRISTINA MIRA
Cargo/Função: (3441) PROFESSOR EDUC. BASICA
Un. Adm: (015806) EEPSPG - JOSE ALVES BEZERRA
A Partir de: 01/08/2007 Até 19/12/2007

Processo N.: 7000445939
Nome: (73179) SANDRA ROSA DE PINHO ARIMATEIA
Cargo/Função: (3441) PROFESSOR EDUC. BASICA
Un. Adm: (140805) E.E. BONIFACIO SACHETTI
A Partir de: 13/02/2008 Até 29/02/2008
Processo N.: 7000444307
Nome: (18562) SEBASTIANA SILVERIO DE CASTRO
Cargo/Função: (3441) PROFESSOR EDUC. BASICA
Un. Adm: (016136) EEPSPG - WALDEMON MORAES COELHO
A Partir de: 13/02/2008 Até 29/02/2008
Processo N.: 7000445932
Nome: (84252) SEVERIA MARIA IDIORIE XAVANTE
Cargo/Função: (3441) PROFESSOR EDUC. BASICA
Un. Adm: (131857) E.E. INDIGENA DE EDUC. BASICA ETENHIRITIPA
A Partir de: 13/02/2008 Até 29/02/2008
Processo N.: 7000445933
Nome: (84252) SEVERIA MARIA IDIORIE XAVANTE
Cargo/Função: (3441) PROFESSOR EDUC. BASICA
Un. Adm: (131857) E.E. INDIGENA DE EDUC. BASICA ETENHIRITIPA
A Partir de: 13/02/2008 Até 29/02/2008
Processo N.: 7000445180
Nome: (25556) SILVANI SALETE GOULART
Cargo/Função: (3441) PROFESSOR EDUC. BASICA
Un. Adm: (045403) EEPSPG ALEXANDRE LEITE
A Partir de: 13/02/2008 Até 29/02/2008
Processo N.: 2008519193
Nome: (130557) SILVANIA ALVES DOS REIS
Cargo/Função: (3441) PROFESSOR EDUC. BASICA
Un. Adm: (011843) EEPSPG - DEP. FRANCISCO VILANOVA
A Partir de: 06/08/2007 Até 21/12/2007
Processo N.: 7000443567
Nome: (35968) SIRLEI APARECIDA DE BRITO OLIVEIRA
Cargo/Função: (3441) PROFESSOR EDUC. BASICA
Un. Adm: (015261) EEPG - 15 DE JUNHO
A Partir de: 13/02/2008 Até 29/02/2008
Processo N.: 7000439787
Nome: (18634) SIRLEY RODRIGUES FURTADO DOS SANTOS
Cargo/Função: (3441) PROFESSOR EDUC. BASICA
Un. Adm: (010960) EEPG - JOSE RODRIGUES DOS SANTOS
A Partir de: 13/02/2008 Até 29/02/2008
Processo N.: 7000443582
Nome: (38969) SUELI APARECIDA RAMOS
Cargo/Função: (3441) PROFESSOR EDUC. BASICA
Un. Adm: (015300) EEPG - SANTA ROSA
A Partir de: 13/02/2008 Até 29/02/2008
Processo N.: 7000444380
Nome: (33010) SUELI ESCASSIO GIMENEZ
Cargo/Função: (3441) PROFESSOR EDUC. BASICA
Un. Adm: (016187) EEPSPG - 12 DE OUTUBRO
A Partir de: 13/02/2008 Até 29/02/2008
Processo N.: 200718833
Nome: (18183) TANIA MARIA MACIEL GUMARAES
Cargo/Função: (3441) PROFESSOR EDUC. BASICA
Un. Adm: (011703) EEPSPG - PROF. DEMETRIO COSTA PEREIRA
A Partir de: 07/11/2007 Até 21/12/2007
Processo N.: 7000440639
Nome: (18183) TANIA MARIA MACIEL GUMARAES
Cargo/Função: (3441) PROFESSOR EDUC. BASICA
Un. Adm: (011703) EEPSPG - PROF. DEMETRIO COSTA PEREIRA
A Partir de: 13/02/2008 Até 29/02/2008
Processo N.: 7000438480
Nome: (21358) TEREZA GONCALVES DE QUEIROZ E QUEIROZ
Cargo/Função: (3441) PROFESSOR EDUC. BASICA
Un. Adm: (009482) EEPG - HELIODORO CAPISTRANO
A Partir de: 13/02/2008 Até 29/02/2008
Processo N.: 261265
Nome: (57452) TEREZINHA HOINACKI
Cargo/Função: (3441) PROFESSOR EDUC. BASICA
Un. Adm: (046442) EEPG TANCREDO DE ALMEIDA NEVES
A Partir de: 01/08/2007 Até 21/12/2007
Processo N.: 7000438616
Nome: (18393) THAIS ELENA CARVALHO COELHO
Cargo/Função: (3441) PROFESSOR EDUC. BASICA
Un. Adm: (118672) UNID. ESPEC. CONTROLE MOVIMENTACAO PESSOAL
A Partir de: 13/02/2008 Até 29/02/2008
Processo N.: 2008114083
Nome: (129444) THAIS FERREIRA DE ANDRADE
Cargo/Função: (3441) PROFESSOR EDUC. BASICA
Un. Adm: (014826) EEPSPG - ANTONIO FERREIRA SOBRINHO
A Partir de: 31/07/2007 Até 21/12/2007
Processo N.: 20081628971
Nome: (131718) THAIS SILVA VERAO
Cargo/Função: (3441) PROFESSOR EDUC. BASICA
Un. Adm: (011010) EEPSPG - MARECHAL DUTRA
A Partir de: 13/02/2008 Até 29/02/2008
Processo N.: 7000443360
Nome: (26051) TOMIKO ASSUNTA MORINISKI
Cargo/Função: (3441) PROFESSOR EDUC. BASICA
Un. Adm: (015059) EEPG - CEL. JOAO N. DE M. MALLET
A Partir de: 13/02/2008 Até 29/02/2008
Processo N.: 4209792007
Nome: (17214) VALDETE RODRIGUES DE ALENCAR
Cargo/Função: (3441) PROFESSOR EDUC. BASICA
Un. Adm: (012173) EEPG - HERACLITO LEONCIO MONTEIRO
A Partir de: 14/08/2007 Até 21/12/2007
Processo N.: 2008134409
Nome: (48619) VALERIA ALMADA ARIZAWA
Cargo/Função: (3441) PROFESSOR EDUC. BASICA
Un. Adm: (009520) EEPSPG - ANDRE AVELINO RIBEIRO
A Partir de: 20/09/2007 Até 21/12/2007
Processo N.: 7000442200
Nome: (19031) VALQUIRIA LUCIENE DE SOUSA CARVALHO
Cargo/Função: (3441) PROFESSOR EDUC. BASICA
Un. Adm: (010413) EEPG - JOSE MAGNO
A Partir de: 13/02/2008 Até 29/02/2008
Processo N.: 7000441377
Nome: (17554) VANDA MARIA DE ARRUDA SANTOS
Cargo/Função: (3441) PROFESSOR EDUC. BASICA
Un. Adm: (012440) EEPG - VER. AMARILLO GOMES DA SILVA
A Partir de: 13/02/2008 Até 29/02/2008
Processo N.: 7000438409
Nome: (18637) VANIA RAMON DA CRUZ
Cargo/Função: (3441) PROFESSOR EDUC. BASICA
Un. Adm: (009440) EEPSPG - LEOVEGILDO DE MELO
A Partir de: 13/02/2008 Até 29/02/2008
Processo N.: 2008197746
Nome: (140796) VANIA REGINA DE ALMEIDA
Cargo/Função: (3441) PROFESSOR EDUC. BASICA
Un. Adm: (012700) EEPSPG EUCARIS NUNES DA CUNHA MORAES
A Partir de: 28/08/2007 Até 21/12/2007
Processo N.: 7000442537
Nome: (49235) VANIA RODRIGUES DE MELLO
Cargo/Função: (3441) PROFESSOR EDUC. BASICA

Un. Adm: (013765) EEPG - JOAO RIBEIRO VILELA
A Partir de: 13/02/2008 Até 29/02/2008
Processo N.: 7000441379
Nome: (33354) VANIL MARIA DE ARRUDA
Cargo/Função: (3441) PROFESSOR EDUC. BASICA
Un. Adm: (012440) EEPG - VER. AMARELLO GOMES DA SILVA
A Partir de: 13/02/2008 Até 29/02/2008

Processo N.: 7000442372
Nome: (99731) VERA LUCIA NOWOTNY
Cargo/Função: (3441) PROFESSOR EDUC. BASICA
Un. Adm: (013552) EEPG - PEDRO BIANCHINI
A Partir de: 13/02/2008 Até 29/02/2008

Processo N.: 7000439332
Nome: (34910) VICENTE DE RIBEIRO MANGABEIRA
Cargo/Função: (3441) PROFESSOR EDUC. BASICA
Un. Adm: (020516) EEPG DR. MARIO DE CASTRO
A Partir de: 13/02/2008 Até 29/02/2008

Processo N.: 7000440971
Nome: (4920) VILMA DOS ANJOS DA GAMA
Cargo/Função: (3441) PROFESSOR EDUC. BASICA
Un. Adm: (012017) EEPG - DEP. SALIM NADAF
A Partir de: 13/02/2008 Até 29/02/2008

Processo N.: 2007191030
Nome: (140611) VIRGINIA ALVES FERREIRA
Cargo/Função: (3441) PROFESSOR EDUC. BASICA
Un. Adm: (049883) E.E. ANDRE MAGGI
A Partir de: 01/08/2007 Até 21/12/2007

Processo N.: 2007190980
Nome: (40851) VITORIO BERGAMO FILHO
Cargo/Função: (3441) PROFESSOR EDUC. BASICA
Un. Adm: (049883) E.E. ANDRE MAGGI
A Partir de: 01/08/2007 Até 21/12/2007

Processo N.: 20082933
Nome: (40364) VITORIO JEOVANE DEBRA
Cargo/Função: (3441) PROFESSOR EDUC. BASICA
Un. Adm: (015369) EEPG - MANOEL JOSE MURTINHO
A Partir de: 22/09/2007 Até 19/12/2007

Processo N.: 7000443442
Nome: (115577) WALDINEY SANTANA DA COSTA
Cargo/Função: (3441) PROFESSOR EDUC. BASICA
Un. Adm: (015105) EEPG - 9 DE JULHO
A Partir de: 13/02/2008 Até 29/02/2008

Processo N.: 7000439404
Nome: (22994) WALKYRIA FONSECA FERREIRA
Cargo/Função: (3441) PROFESSOR EDUC. BASICA
Un. Adm: (010596) EEPG - PRESIDENTE MEDICCI
A Partir de: 13/02/2008 Até 29/02/2008

Processo N.: 7000444540
Nome: (31575) WANIA MARIA CORREA
Cargo/Função: (3441) PROFESSOR EDUC. BASICA
Un. Adm: (016411) EEPG - 19 DE JULHO
A Partir de: 13/02/2008 Até 29/02/2008

Processo N.: 7000456011
Nome: (136996) WILSON LEITE DA SILVA
Cargo/Função: (3441) PROFESSOR EDUC. BASICA
Un. Adm: (117595) E.E. PADRE FIRMO PINTO DUARTE FILHO
A Partir de: 13/02/2008 Até 29/02/2008
PUBLICADA, REGISTRADA, CUMPRE-SE.
Cuiabá-MT, 06 de Junho de 2008.
Ságuas Moraes Sousa
Secretário de Estado de Educação

O Secretário de Estado de Educação no uso de suas atribuições que lhes são conferidas por lei,
Resolve: RETIFICAR
Objeto: CONTRATO TEMPORARIO EM SUBSTITUIÇÃO POR MOTIVO DE URGÊNCIA
CONTRATO/SEDUC/34110/2008 DE: 06/06/2008
Processo N.: 500001489
Contratado: (137314) SANDRA MARIA PIMENTEL
CPF: 001.171.801-30
Cargo/Função: (3476) APOIO ADM. EDUCACIONAL-ELEMENTAR
Referência: A-001 Carga Horária: 30H
Un. Adm: (013250) EEPG - ENIO PEPINO
Substituto: (134270) CREUSA ANDRADE BEZERRA
A Partir de: 16/04/2008 Até 13/08/2008
CONTRATO/SEDUC/34111/2008 DE: 06/06/2008
Processo N.: 500001427
Contratado: (137771) ZENILDA REZENDE DE GODOY
CPF: 621.579.571-20
Cargo/Função: (1244) APOIO ADM. EDUCACIONAL-ELEMENTAR
Referência: 008 Carga Horária: 30H
Un. Adm: (124125) E.E. ETELVINA F. DE CERQUEIRA DIAMANTE
Substituto: (135501) LEONICE GONCALVES BATISTA DA SILVA
A Partir de: 03/04/2008 Até 18/04/2008
CONTRATO/SEDUC/34112/2008 DE: 06/06/2008
Processo N.: 500001428
Contratado: (137771) ZENILDA REZENDE DE GODOY
CPF: 621.579.571-20
Cargo/Função: (1244) APOIO ADM. EDUCACIONAL-ELEMENTAR
Referência: 008 Carga Horária: 30H
Un. Adm: (124125) E.E. ETELVINA F. DE CERQUEIRA DIAMANTE
Substituto: (135501) LEONICE GONCALVES BATISTA DA SILVA
A Partir de: 19/04/2008 Até 05/07/2008
CONTRATO/SEDUC/34113/2008 DE: 06/06/2008
Processo N.: 500001536
Contratado: (200335) CRISTIANE PEREIRA COSTA
CPF: 000.273.941-07
Cargo/Função: (3476) APOIO ADM. EDUCACIONAL-ELEMENTAR
Referência: A-001 Carga Horária: 30H
Un. Adm: (124907) E.E. TEOANTONIO CARLOS DA CUNHA
Substituto: (135430) NALZIR PEREIRA DA SILVA LEAL
A Partir de: 05/05/2008 Até 01/09/2008
CONTRATO/SEDUC/34114/2008 DE: 06/06/2008
Processo N.: 500001075
Contratado: (201168) LINDOMAR ALVES RODRIGUES
CPF: 654.722.681-68
Cargo/Função: (3476) APOIO ADM. EDUCACIONAL-ELEMENTAR
Referência: A-001 Carga Horária: 30H
Un. Adm: (010979) EEPG - MARIA DE LIMA CADIDE
Substituto: (116233) ROSANA SILVA COSTA
A Partir de: 19/03/2008 Até 16/07/2008
CONTRATO/SEDUC/34115/2008 DE: 06/06/2008
Processo N.: 500001509
Contratado: (201202) ANA LUCIA SANTINO
CPF: 005.487.841-16
Cargo/Função: (680) APOIO ADM. EDUCACIONAL-ELEMENTAR
Referência: 001 Carga Horária: 30H
Un. Adm: (014230) EEPG - MARIA ESTER PERES
Substituto: (137075) MARY ROSA ROCHA DE JESUS
A Partir de: 23/04/2008 Até 20/08/2008
CONTRATO/SEDUC/34116/2008 DE: 06/06/2008
Processo N.: 500001525
Contratado: (201213) MARIA JOCELI DE CARVALHO MEYER

CPF: 949.632.581-53
Cargo/Função: (3476) APOIO ADM. EDUCACIONAL-ELEMENTAR
Referência: A-001 Carga Horária: 30H
Un. Adm: (016381) EEPG - ANTONIO ONETTO
Substituto: (128470) ELIENE DA SILVA MORAES
A Partir de: 01/05/2008 Até 28/08/2008
CONTRATO/SEDUC/34117/2008 DE: 06/06/2008
Processo N.: 500001394
Contratado: (201213) MARIA JOCELI DE CARVALHO MEYER
CPF: 949.632.581-53
Cargo/Função: (3476) APOIO ADM. EDUCACIONAL-ELEMENTAR
Referência: A-001 Carga Horária: 30H
Un. Adm: (016381) EEPG - ANTONIO ONETTO
Substituto: (128470) ELIENE DA SILVA MORAES
A Partir de: 09/04/2008 Até 26/04/2008
CONTRATO/SEDUC/34118/2008 DE: 06/06/2008
Processo N.: 500001444
Contratado: (201464) WALDESON DIAS LEITE
CPF: 007.325.131-38
Cargo/Função: (3476) APOIO ADM. EDUCACIONAL-ELEMENTAR
Referência: A-001 Carga Horária: 30H
Un. Adm: (010340) EEPG - LICEU CUIABANO
Substituto: (143899) RIVAIR FRANCISCO DE SOUSA
A Partir de: 30/03/2008 Até 28/05/2008
CONTRATO/SEDUC/34119/2008 DE: 06/06/2008
Processo N.: 500001552
Contratado: (88196) ZILDA CARMELITA DA CRUZ OLIVEIRA
CPF: 157.696.581-34
Cargo/Função: (3476) APOIO ADM. EDUCACIONAL-ELEMENTAR
Referência: A-001 Carga Horária: 30H
Un. Adm: (049727) EEEF SARITA BARACT
Substituto: (138065) MARIA APARECIDA GOMES DA SILVA
A Partir de: 29/04/2008 Até 28/05/2008
CONTRATO/SEDUC/34120/2008 DE: 06/06/2008
Processo N.: 500001421
Contratado: (100697) ROSILENE DE ALMEIDA
CPF: 896.437.391-04
Cargo/Função: (3476) APOIO ADM EDUC PROFISSIONALIZADO-30
Referência: A-001 Carga Horária: 30H
Un. Adm: (012785) EEPG - CEL. ARTHUR BORGES
Substituto: (3386) LINA FERREIRA DE ASSUNCAO
A Partir de: 01/04/2008 Até 29/06/2008
CONTRATO/SEDUC/34121/2008 DE: 06/06/2008
Processo N.: 500001269
Contratado: (100961) JANILZA FERNANDES DOS SANTOS
CPF: 000.971.631-98
Cargo/Função: (3476) APOIO ADM EDUC PROFISSIONALIZADO-30
Referência: A-001 Carga Horária: 30H
Un. Adm: (021652) EEEB "PROF. ARILINDO DE SILVA BRUNO"
Substituto: (5665) LINA MARIA FERREIRA
A Partir de: 01/04/2008 Até 29/06/2008
CONTRATO/SEDUC/34122/2008 DE: 06/06/2008
Processo N.: 500001128
Contratado: (101281) JANE COSTA MARQUES
CPF: 327.374.321-20
Cargo/Função: (3476) APOIO ADM EDUC PROFISSIONALIZADO-30
Referência: A-001 Carga Horária: 30H
Un. Adm: (010502) EEPG - AUREOLINA EUSTACIA RIBEIRO
Substituto: (85818) ANDREIA APARECIDA RIBEIRO DE ARRUDA
A Partir de: 15/04/2008 Até 11/10/2008
CONTRATO/SEDUC/34123/2008 DE: 06/06/2008
Processo N.: 500001092
Contratado: (101550) AUXILIADORA DO CARMO E SILVA
CPF: 004.096.021-83
Cargo/Função: (3468) TEC ADM EDUC PROFISSIONALIZADO-30
Referência: A-001 Carga Horária: 30H
Un. Adm: (012726) EEPG - DOM FRANCISCO DE AQUINO CORREA
Substituto: (7511) FRANCISCO LUCIO FERNANDES
A Partir de: 13/02/2008 Até 19/12/2008
CONTRATO/SEDUC/34124/2008 DE: 06/06/2008
Processo N.: 500001445
Contratado: (101814) EDORAIDE BORGES
CPF: 791.927.001-44
Cargo/Função: (3476) APOIO ADM EDUC PROFISSIONALIZADO-30
Referência: A-001 Carga Horária: 30H
Un. Adm: (012181) EEPG - UBALDO MONTEIRO DA SILVA
Substituto: (6074) ANA SANTA DE MORAES
A Partir de: 14/04/2008 Até 10/10/2008
CONTRATO/SEDUC/34125/2008 DE: 06/06/2008
Processo N.: 500001345
Contratado: (102724) ELIZETE CAMPOS SANTOS
CPF: 415.534.541-20
Cargo/Função: (1244) APOIO ADM EDUC PROFISSIONALIZADO-30
Referência: 008 Carga Horária: 30H
Un. Adm: (011630) EEPG - DR. LEOPOLDO AMBROSIO FILHO
Substituto: (20751) MARILU DA COSTA SANTOS
A Partir de: 14/04/2008 Até 19/06/2008
CONTRATO/SEDUC/34126/2008 DE: 06/06/2008
Processo N.: 500001057
Contratado: (102725) NILZA TEREZINHA DE BULHOES SILVA
CPF: 622.532.471-20
Cargo/Função: (3476) APOIO ADM EDUC PROFISSIONALIZADO-30
Referência: A-001 Carga Horária: 30H
Un. Adm: (012564) EEPG - HERMES RODRIGUES DE ALCANTARA
Substituto: (16042) AURENIVA DE MAGALHAES GONCALVES
A Partir de: 25/03/2008 Até 23/05/2008
CONTRATO/SEDUC/34127/2008 DE: 06/06/2008
Processo N.: 500001515
Contratado: (105866) ROSANGELA SOUZA DA MOTA
CPF: 011.846.201-64
Cargo/Função: (3476) APOIO ADM EDUC PROFISSIONALIZADO-30
Referência: A-001 Carga Horária: 30H
Un. Adm: (013927) EEPG - GERALDO SANTANA DOS SANTOS
Substituto: (84429) PETRINA PEREIRA COSTA
A Partir de: 27/04/2008 Até 25/07/2008
CONTRATO/SEDUC/34128/2008 DE: 06/06/2008
Processo N.: 500001410
Contratado: (105866) ROSANGELA SOUZA DA MOTA
CPF: 011.846.201-64
Cargo/Função: (3476) APOIO ADM EDUC PROFISSIONALIZADO-30
Referência: A-001 Carga Horária: 30H
Un. Adm: (013927) EEPG - GERALDO SANTANA DOS SANTOS
Substituto: (84429) PETRINA PEREIRA COSTA
A Partir de: 28/03/2008 Até 26/04/2008
CONTRATO/SEDUC/34129/2008 DE: 06/06/2008
Processo N.: 500001088
Contratado: (106492) ANGELA TEREZA DA SILVA
CPF: 956.448.571-15
Cargo/Função: (3506) PROFESSOR EDUC. BASICA
Referência: B-001 Carga Horária: 20H
Un. Adm: (012050) EEPG - IRENE GOMES DE CAMPOS
Substituto: (14135) JUCINEIA APARECIDA BOAVENTURA DE CAMPOS
A Partir de: 13/02/2008 Até 15/03/2008

CONTRATO/SEDUC/34130/2008 Processo Nº: 500001218 Contratado: (107461) DELIRDE MILER CPF: 016.719.869-62 Cargo/Função: (1244) APOIO ADM EDUC PROFISSIONALIZADO-30 Referência: 008 Carga Horária: 30H Un. Adm: (016543) EEPG - CANDIDO PORTINARI Substituído: (56190) LUCILIA QUINTINA DA COSTA A Partir de: 17/03/2008 Até 14/06/2008	DE: 06/06/2008	Un. Adm: (009814) EEPG - ANA MARIA DO COUTO Substituído: (89527) GISLENE DE CASTRO MONTEIRO A Partir de: 26/04/2008 Até 22/10/2008	
CONTRATO/SEDUC/34131/2008 Processo Nº: 500001101 Contratado: (107718) LUZIA LOPES GARCIA CPF: 012.639.261-77 Cargo/Função: (3476) APOIO ADM EDUC PROFISSIONALIZADO-30 Referência: A-001 Carga Horária: 30H Un. Adm: (015296) EEPG - ZEFERINO JOSE DE MATTOS Substituído: (85065) LUCIANE DOMINGOS SANTOS BASSI A Partir de: 13/02/2008 Até 25/07/2008	DE: 06/06/2008	CONTRATO/SEDUC/34144/2008 Processo Nº: 500001178 Contratado: (113840) HELENA APARECIDA DE O ARAUJO ALVES CPF: 790.763.431-87 Cargo/Função: (3476) APOIO ADM EDUC PROFISSIONALIZADO-30 Referência: A-001 Carga Horária: 30H Un. Adm: (015911) EEPG - RAMON SANCHES MARQUES Substituído: (13532) ANTONIO FRANCISCO ALVES A Partir de: 02/04/2008 Até 30/06/2008	DE: 06/06/2008
CONTRATO/SEDUC/34132/2008 Processo Nº: 500001003 Contratado: (108703) DIVANI TIBALDI DOS SANTOS CPF: 411.405.241-00 Cargo/Função: (3468) TEC ADM EDUC PROFISSIONALIZADO-30 Referência: A-001 Carga Horária: 30H Un. Adm: (023329) EEPG - MALIK DIDIER NAMER ZAHAFI Substituído: (4475) NAZARETH SILVA DANTAS A Partir de: 11/05/2008 Até 08/08/2008	DE: 06/06/2008	CONTRATO/SEDUC/34145/2008 Processo Nº: 500001365 Contratado: (114351) CLEUDO ROCHA SILVA MOREIRA CPF: 997.668.171-20 Cargo/Função: (3476) APOIO ADM EDUC PROFISSIONALIZADO-30 Referência: A-001 Carga Horária: 30H Un. Adm: (038806) EEPG - ALVARINA ALVES DE FREITAS Substituído: (89922) CELIO CEZILLO DE FREITAS A Partir de: 30/03/2008 Até 27/06/2008	DE: 06/06/2008
CONTRATO/SEDUC/34133/2008 Processo Nº: 500001364 Contratado: (109485) ANGELA DA SILVA CPF: 281.095.608-14 Cargo/Função: (680) AUXILIAR DE SERVICOS GERAIS I Referência: 001 Carga Horária: 30H Un. Adm: (015709) EEPG - LUIZA NUNES BEZERRA Substituído: (29151) ILMA BRUSTOLIN DELLA COSTA A Partir de: 01/04/2008 Até 29/06/2008	DE: 06/06/2008	CONTRATO/SEDUC/34146/2008 Processo Nº: 500001319 Contratado: (114380) FABIANA MARTINS PATRICIO CPF: 991.728.361-72 Cargo/Função: (3476) APOIO ADM EDUC PROFISSIONALIZADO-30 Referência: A-001 Carga Horária: 30H Un. Adm: (015970) EEPG - MANOEL MARINHEIRO Substituído: (74861) GLACIELI QUADROS DE LUCENA A Partir de: 04/04/2008 Até 19/04/2008	DE: 06/06/2008
CONTRATO/SEDUC/34134/2008 Processo Nº: 500001099 Contratado: (109660) UMBERTO TEIXEIRA DAMASCENA CPF: 141.621.561-15 Cargo/Função: (3476) APOIO ADM EDUC PROFISSIONALIZADO-30 Referência: A-001 Carga Horária: 30H Un. Adm: (014958) EEPG - ANTONIO JOSE DE LIMA Substituído: (85176) MARIA LUIZA GOMES SIQUEIRA A Partir de: 20/02/2008 Até 19/05/2008	DE: 06/06/2008	CONTRATO/SEDUC/34147/2008 Processo Nº: 500001388 Contratado: (114380) FABIANA MARTINS PATRICIO CPF: 991.728.361-72 Cargo/Função: (3476) APOIO ADM EDUC PROFISSIONALIZADO-30 Referência: A-001 Carga Horária: 30H Un. Adm: (015970) EEPG - MANOEL MARINHEIRO Substituído: (74861) GLACIELI QUADROS DE LUCENA A Partir de: 22/04/2008 Até 21/05/2008	DE: 06/06/2008
CONTRATO/SEDUC/34135/2008 Processo Nº: 500001102 Contratado: (111698) PAULO PEREIRA DE ANDRADE CPF: 594.154.281-04 Cargo/Função: (3476) APOIO ADM. EDUCACIONAL-ELEMENTAR Referência: A-001 Carga Horária: 30H Un. Adm: (016187) EEPG - 12 DE OUTUBRO Substituído: (1175) MANOEL JOSE SILVEIRA A Partir de: 28/01/2008 Até 26/04/2008	DE: 06/06/2008	CONTRATO/SEDUC/34148/2008 Processo Nº: 500001439 Contratado: (115056) ESTELA NAPOLEAO DE MATOS CPF: 925.592.471-00 Cargo/Função: (3476) APOIO ADM EDUC PROFISSIONALIZADO-30 Referência: A-001 Carga Horária: 30H Un. Adm: (010480) EEPG - ALCEBIADES CALHAO Substituído: (12010) NEUZA PEREIRA DE OLIVEIRA A Partir de: 20/03/2008 Até 15/09/2008	DE: 06/06/2008
CONTRATO/SEDUC/34136/2008 Processo Nº: 500001514 Contratado: (111698) PAULO PEREIRA DE ANDRADE CPF: 594.154.281-04 Cargo/Função: (3476) APOIO ADM. EDUCACIONAL-ELEMENTAR Referência: A-001 Carga Horária: 30H Un. Adm: (016187) EEPG - 12 DE OUTUBRO Substituído: (1175) MANOEL JOSE SILVEIRA A Partir de: 27/04/2008 Até 25/07/2008	DE: 06/06/2008	CONTRATO/SEDUC/34149/2008 Processo Nº: 500001232 Contratado: (115065) JOAO DA CONCEICAO CPF: 383.401.601-25 Cargo/Função: (3476) APOIO ADM EDUC PROFISSIONALIZADO-30 Referência: A-001 Carga Horária: 30H Un. Adm: (011711) EEPG - ESPERIDIAO MARQUES Substituído: (27444) MARIO LEITE DA SILVA A Partir de: 01/03/2008 Até 29/05/2008	DE: 06/06/2008
CONTRATO/SEDUC/34137/2008 Processo Nº: 500001080 Contratado: (112610) VALDEIA CRISTINA DA SILVA CPF: 384.720.741-53 Cargo/Função: (3476) APOIO ADM EDUC PROFISSIONALIZADO-30 Referência: A-001 Carga Horária: 30H Un. Adm: (010855) EEPG - SILVESTRE G. JARDIM Substituído: (2026) NALMIR RIBEIRO DA CONCEICAO A Partir de: 13/02/2008 Até 19/12/2008	DE: 06/06/2008	CONTRATO/SEDUC/34150/2008 Processo Nº: 500001215 Contratado: (115087) TEOTINA MUNIZ DOS SANTOS CPF: 784.246.581-91 Cargo/Função: (3476) APOIO ADM EDUC PROFISSIONALIZADO-30 Referência: A-001 Carga Horária: 30H Un. Adm: (012068) EEPG - PROF. DEMETRIO DE SOUZA Substituído: (485) NELCINA RODRIGUES CARVALHO A Partir de: 02/04/2008 Até 30/06/2008	DE: 06/06/2008
CONTRATO/SEDUC/34138/2008 Processo Nº: 500001438 Contratado: (112662) LUZELENE PEREIRA PINTO CPF: 617.194.121-20 Cargo/Função: (3476) APOIO ADM EDUC PROFISSIONALIZADO-30 Referência: A-001 Carga Horária: 30H Un. Adm: (044954) E. E. P. S. G. PROF. ANA TEREZA ALBERNAS Substituído: (15952) CARMELINA FERREIRA DE FREITAS A Partir de: 13/04/2008 Até 11/07/2008	DE: 06/06/2008	CONTRATO/SEDUC/34151/2008 Processo Nº: 500001443 Contratado: (115135) EVERLETI WEGERMANN CPF: 466.075.791-91 Cargo/Função: (3476) APOIO ADM EDUC PROFISSIONALIZADO-30 Referência: A-001 Carga Horária: 30H Un. Adm: (042587) EEPG - PROF. RAFAEL RUEDA Substituído: (66593) MEIRE DE MORAES ALT A Partir de: 01/04/2008 Até 29/06/2008	DE: 06/06/2008
CONTRATO/SEDUC/34139/2008 Processo Nº: 500001426 Contratado: (112679) JOSELAINE FUZATI CECCATTE FLOR CPF: 005.341.641-45 Cargo/Função: (3476) APOIO ADM EDUC PROFISSIONALIZADO-30 Referência: A-001 Carga Horária: 30H Un. Adm: (013072) EEPG - SAO JOSE Substituído: (64871) VERA LUCIA RAMOS DA CRUZ A Partir de: 02/04/2008 Até 30/06/2008	DE: 06/06/2008	CONTRATO/SEDUC/34152/2008 Processo Nº: 500001369 Contratado: (115599) GIZELE GUIA ALVES DELGADO CPF: 010.421.671-92 Cargo/Função: (3476) APOIO ADM EDUC PROFISSIONALIZADO-30 Referência: A-001 Carga Horária: 30H Un. Adm: (040452) EEPG - "GOV. JULIO STRUBING MULLER" Substituído: (5591) MARIA JOSE PARENTE SILVA A Partir de: 24/04/2008 Até 13/08/2008	DE: 06/06/2008
CONTRATO/SEDUC/34140/2008 Processo Nº: 500001315 Contratado: (112844) IRES SALETE WASMUTH CPF: 704.324.739-04 Cargo/Função: (3468) TEC ADM EDUC PROFISSIONALIZADO-30 Referência: A-001 Carga Horária: 30H Un. Adm: (097012) E. E. JOSE APARECIDO RIBEIRO Substituído: (342) CELMA DE MOURA ARAUJO LIMA A Partir de: 01/04/2008 Até 29/06/2008	DE: 06/06/2008	CONTRATO/SEDUC/34153/2008 Processo Nº: 500001349 Contratado: (116314) LAURO FERNANDES DE ALVARENGA CPF: 983.869.131-34 Cargo/Função: (3476) APOIO ADM EDUC PROFISSIONALIZADO-30 Referência: A-001 Carga Horária: 30H Un. Adm: (012602) EEPG - CIRO SIQUEIRA GONCALVES Substituído: (70316) ROQUE SOUZA DO NASCIMENTO A Partir de: 01/04/2008 Até 29/06/2008	DE: 06/06/2008
CONTRATO/SEDUC/34141/2008 Processo Nº: 500001318 Contratado: (113463) VERA LUCIA DE FREITAS SILVA CPF: 626.738.231-15 Cargo/Função: (3476) APOIO ADM EDUC PROFISSIONALIZADO-30 Referência: A-001 Carga Horária: 30H Un. Adm: (016187) EEPG - 12 DE OUTUBRO Substituído: (55808) ELIZABETH PEREIRA DAS NEVES A Partir de: 01/04/2008 Até 30/04/2008	DE: 06/06/2008	CONTRATO/SEDUC/34154/2008 Processo Nº: 500001457 Contratado: (117221) ROSANGELA PEREIRA DE FREITAS CPF: 002.807.531-52 Cargo/Função: (3476) AUXILIAR DE SERVICOS GERAIS I Referência: A-001 Carga Horária: 30H Un. Adm: (013218) EEPG - BARRAO DE MELGACO Substituído: (66644) MARIA DA PENHA SOUZA LIMA A Partir de: 21/04/2008 Até 19/06/2008	DE: 06/06/2008
CONTRATO/SEDUC/34142/2008 Processo Nº: 500001390 Contratado: (113539) LENIL COSTA FIGUEIREDO CPF: 284.738.921-00 Cargo/Função: (3476) APOIO ADM EDUC PROFISSIONALIZADO-30 Referência: A-001 Carga Horária: 30H Un. Adm: (010430) EEPG - ALINA DO NASCIMENTO TOCANTINS Substituído: (16578) CREUZA FERREIRA SALOMAO A Partir de: 23/03/2008 Até 19/06/2008	DE: 06/06/2008	CONTRATO/SEDUC/34155/2008 Processo Nº: 500001572 Contratado: (117609) ALDENORA DA SILVA NOLETO CPF: 284.144.891-68 Cargo/Função: (3476) APOIO ADM. EDUCACIONAL-ELEMENTAR Referência: A-001 Carga Horária: 30H Un. Adm: (011371) EEPG - SEN. FILINIO MULLER Substituído: (11812) JACIRA DIAS FERREIRA A Partir de: 11/05/2008 Até 08/09/2008	DE: 06/06/2008
CONTRATO/SEDUC/34143/2008 Processo Nº: 500001565 Contratado: (113543) ROSA MARCIA DE OLIVEIRA BOTELHO CPF: 784.764.371-53 Cargo/Função: (3476) APOIO ADM EDUC PROFISSIONALIZADO-30 Referência: A-001 Carga Horária: 30H	DE: 06/06/2008	CONTRATO/SEDUC/34156/2008 Processo Nº: 500001216 Contratado: (117915) VERA LUCIA SOUZA COSTA CPF: 020.588.601-95 Cargo/Função: (3476) APOIO ADM EDUC PROFISSIONALIZADO-30 Referência: A-001 Carga Horária: 30H Un. Adm: (011355) EEPG - MAL. EURICO GASPARG DUTRA Substituído: (1472) MARIA ANGELICA MARTINS DE CARVALHO A Partir de: 13/02/2008 Até 12/05/2008	DE: 06/06/2008
		CONTRATO/SEDUC/34157/2008 Processo Nº: 500001329 Contratado: (118523) DIVAL APARECIDA RIBEIRO	DE: 06/06/2008

<p>CPF: 634.513.609-34 Cargo/Função: (680) APOIO ADM EDUC PROFISSIONALIZADO-30 Referência: 001 Carga Horária: 30H Un. Adm: (015369) EEPSPG - MANOEL JOSE MURRINHO Substituído: (88370) EDMAR FRANCISCO ARRUDA DE SOUZA A Partir de: 12/04/2008 Até 10/07/2008</p>	DE: 06/06/2008	<p>CONTRATO/SEDUC/34171/2008 Processo N°: 500001051 Contratado: (121692) MARILZA RODRIGUES DA SILVA CPF: 023.165.861-39 Cargo/Função: (680) OFICIAL DE MANUTENCAO Referência: 001 Carga Horária: 30H Un. Adm: (012513) EEPG - NAGIB SAAD Substituído: (4034) CRISTIANO DIOGO DE OLIVEIRA A Partir de: 25/02/2008 Até 25/03/2008</p>	DE: 06/06/2008
<p>CONTRATO/SEDUC/34158/2008 Processo N°: 500001336 Contratado: (119194) JOEMIL SANTANA ROCHA CPF: 411.874.661-15 Cargo/Função: (3476) APOIO ADM EDUC PROFISSIONALIZADO-30 Referência: A-001 Carga Horária: 30H Un. Adm: (013889) EEPG - DR. ARNALDO ESTEVAO DE FIGUEIREDO Substituído: (87242) IVANILDO GLAUCIANO SOARES A Partir de: 21/03/2008 Até 18/06/2008</p>	DE: 06/06/2008	<p>CONTRATO/SEDUC/34172/2008 Processo N°: 500001074 Contratado: (122291) JOAO BARBOSA DA SILVA CPF: 956.883.401-00 Cargo/Função: (1503) APOIO ADM EDUC PROFISSIONALIZADO-30 Referência: 008 Carga Horária: 30H Un. Adm: (014850) EEPG - CELESTINO DA COSTA Substituído: (38402) JUVENIL DE ARRUDA BORGES A Partir de: 01/04/2008 Até 29/06/2008</p>	DE: 06/06/2008
<p>CONTRATO/SEDUC/34159/2008 Processo N°: 500001497 Contratado: (119543) ALFREDO RAUBER FREIRE CPF: 008.289.511-28 Cargo/Função: (3476) APOIO ADM EDUC PROFISSIONALIZADO-30 Referência: A-001 Carga Horária: 30H Un. Adm: (015598) EEPSPG - ARIOSTO DA RIVA Substituído: (68134) MANOEL DA ROCHA PINTO A Partir de: 01/04/2008 Até 29/06/2008</p>	DE: 06/06/2008	<p>CONTRATO/SEDUC/34173/2008 Processo N°: 500001490 Contratado: (122971) TANIA MARCIA DOS SANTOS CPF: 474.383.391-49 Cargo/Função: (3476) APOIO ADM EDUCACIONAL-ELEMENTAR Referência: A-001 Carga Horária: 30H Un. Adm: (076210) CORREGO DO OURO Substituído: (15489) VERA LUCIA GARCIA A Partir de: 15/04/2008 Até 11/10/2008</p>	DE: 06/06/2008
<p>CONTRATO/SEDUC/34160/2008 Processo N°: 500001372 Contratado: (119618) LUIZ MAURO DE OLIVEIRA CPF: 405.999.221-68 Cargo/Função: (3476) APOIO ADM EDUC PROFISSIONALIZADO-30 Referência: A-001 Carga Horária: 30H Un. Adm: (010855) EEPG - SILVESTRE G. JARDIM Substituído: (84483) SILVANO ALVES DA SILVA A Partir de: 13/02/2008 Até 12/05/2008</p>	DE: 06/06/2008	<p>CONTRATO/SEDUC/34174/2008 Processo N°: 500001042 Contratado: (123068) ELISANGELA DE SOUSA ROCHA CPF: 003.487.091-10 Cargo/Função: (3476) AUXILIAR DE SERVICOS GERAIS I Referência: A-001 Carga Horária: 30H Un. Adm: (014257) EEPG - ESTEVAO DE MENDONCA Substituído: (16513) ADELICE PEREIRA BARBOSA A Partir de: 03/03/2008 Até 31/05/2008</p>	DE: 06/06/2008
<p>CONTRATO/SEDUC/34161/2008 Processo N°: 500001044 Contratado: (119666) JOAO LOPES DOS SANTOS CPF: 593.029.921-87 Cargo/Função: (3476) APOIO ADM EDUC PROFISSIONALIZADO-30 Referência: A-001 Carga Horária: 30H Un. Adm: (010804) EEPSPG - PIO MACHADO Substituído: (85916) JONILDO FIGUEIREDO DE AARUDA A Partir de: 01/03/2008 Até 29/05/2008</p>	DE: 06/06/2008	<p>CONTRATO/SEDUC/34175/2008 Processo N°: 500001455 Contratado: (123240) IARA FERREIRA SILVA CPF: 951.383.076-49 Cargo/Função: (3476) AUXILIAR DE SERVICOS GERAIS I Referência: A-001 Carga Horária: 30H Un. Adm: (015881) EEPG - EMANUEL PINHEIRO Substituído: (4727) MAILZA DA SILVA ALVES A Partir de: 09/04/2008 Até 23/05/2008</p>	DE: 06/06/2008
<p>CONTRATO/SEDUC/34162/2008 Processo N°: 500001186 Contratado: (119853) HELDER RODRIGUES CUPERTINO CPF: 004.368.498-01 Cargo/Função: (3476) APOIO ADM EDUC PROFISSIONALIZADO-30 Referência: A-001 Carga Horária: 30H Un. Adm: (013536) EEPSPG - NOVA CANAA Substituído: (28699) ERNIDA RAUSCHKOLB CUPERTINO A Partir de: 02/04/2008 Até 30/06/2008</p>	DE: 06/06/2008	<p>CONTRATO/SEDUC/34176/2008 Processo N°: 500001539 Contratado: (123578) MARIA LUZENIR CUNHA LIMA CPF: 459.850.651-20 Cargo/Função: (3476) AUXILIAR DE SERVICOS GERAIS I Referência: A-001 Carga Horária: 30H Un. Adm: (011347) EEPG - DOM JOSE SELVA Substituído: (15821) TEREZINHA DA MATA CAVALCANTE A Partir de: 01/05/2008 Até 27/10/2008</p>	DE: 06/06/2008
<p>CONTRATO/SEDUC/34163/2008 Processo N°: 500001045 Contratado: (119926) JOSILEI DE AMORIM CPF: 840.286.021-49 Cargo/Função: (3476) APOIO ADM EDUC PROFISSIONALIZADO-30 Referência: A-001 Carga Horária: 30H Un. Adm: (040584) ASSESSORIA PEDAGOGICA - STO. ANTONIO DO Substituído: (89009) MARILDO DE AMORIM SALGADO A Partir de: 18/02/2008 Até 17/05/2008</p>	DE: 06/06/2008	<p>CONTRATO/SEDUC/34177/2008 Processo N°: 500001217 Contratado: (124606) SOLANGE MEZZONO PRADO CPF: 942.434.841-04 Cargo/Função: (680) APOIO ADM EDUC PROFISSIONALIZADO-30 Referência: 001 Carga Horária: 30H Un. Adm: (016543) EEPSPG - CANDIDO PORTINARI Substituído: (6559) MAIRCE RODRIGUES DE OLIVEIRA A Partir de: 27/02/2008 Até 07/03/2008</p>	DE: 06/06/2008
<p>CONTRATO/SEDUC/34164/2008 Processo N°: 500001278 Contratado: (119947) LAULETE BIANCHIM TAVARES CPF: 773.198.931-34 Cargo/Função: (3476) APOIO ADM EDUC PROFISSIONALIZADO-30 Referência: A-001 Carga Horária: 30H Un. Adm: (016390) EEPG - CECILIA MEIRELLES Substituído: (41504) NILEBA DA CRUZ A Partir de: 01/04/2008 Até 29/06/2008</p>	DE: 06/06/2008	<p>CONTRATO/SEDUC/34178/2008 Processo N°: 500001277 Contratado: (124606) SOLANGE MEZZONO PRADO CPF: 942.434.841-04 Cargo/Função: (680) APOIO ADM EDUC PROFISSIONALIZADO-30 Referência: 001 Carga Horária: 30H Un. Adm: (016543) EEPSPG - CANDIDO PORTINARI Substituído: (6559) MAIRCE RODRIGUES DE OLIVEIRA A Partir de: 19/03/2008 Até 17/05/2008</p>	DE: 06/06/2008
<p>CONTRATO/SEDUC/34165/2008 Processo N°: 500001533 Contratado: (119970) AMILTON DA SILVEIRA LEITE CPF: 843.835.691-53 Cargo/Função: (3476) APOIO ADM EDUC PROFISSIONALIZADO-30 Referência: A-001 Carga Horária: 30H Un. Adm: (015008) EEPG - SANTA ELVIRA Substituído: (85175) MARIA JOVELINA DE SOUZA SILVEIRA A Partir de: 10/03/2008 Até 08/04/2008</p>	DE: 06/06/2008	<p>CONTRATO/SEDUC/34179/2008 Processo N°: 500001001 Contratado: (124762) MARIA SOCORRO DOS SANTOS CPF: 353.880.801-53 Cargo/Função: (3476) APOIO ADM EDUC PROFISSIONALIZADO-30 Referência: A-001 Carga Horária: 30H Un. Adm: (146420) C.E.J.A. PROF. ANTONIO CESARIO DE FIG NETO Substituído: (12299) ROSA MARIA DE OLIVEIRA A Partir de: 03/03/2008 Até 31/05/2008</p>	DE: 06/06/2008
<p>CONTRATO/SEDUC/34166/2008 Processo N°: 500001114 Contratado: (120001) LUCIANA AUGUSTO DA SILVA CPF: 002.315.531-02 Cargo/Função: (3476) APOIO ADM EDUC PROFISSIONALIZADO-30 Referência: A-001 Carga Horária: 30H Un. Adm: (015075) EEPG - ARLINDO ESTILAC LEAL Substituído: (85105) DIVINA MARIA SILVA DE JESUS A Partir de: 06/04/2008 Até 30/06/2008</p>	DE: 06/06/2008	<p>CONTRATO/SEDUC/34180/2008 Processo N°: 500001227 Contratado: (125457) VERA LUCIA ARAUJO DOS SANTOS CPF: 688.533.431-68 Cargo/Função: (3476) APOIO ADM EDUC PROFISSIONALIZADO-30 Referência: A-001 Carga Horária: 30H Un. Adm: (010243) EEPSPG - CEL. RAFAEL DE SQUEIRA Substituído: (99713) FATIMA MARIA DE OLIVEIRA A Partir de: 01/04/2008 Até 29/06/2008</p>	DE: 06/06/2008
<p>CONTRATO/SEDUC/34167/2008 Processo N°: 500001486 Contratado: (120166) REMILDE FERREIRA DA SILVA CPF: 581.959.711-72 Cargo/Função: (3476) APOIO ADM EDUC PROFISSIONALIZADO-30 Referência: A-001 Carga Horária: 30H Un. Adm: (014141) EEPSPG - HUMBERTO CASTELO BRANCO Substituído: (15794) ZULEIDE MARIA MARTINS A Partir de: 02/04/2008 Até 13/05/2008</p>	DE: 06/06/2008	<p>CONTRATO/SEDUC/34181/2008 Processo N°: 500001014 Contratado: (125870) MARIA DE LOURDES DE RAMOS CPF: 654.441.751-34 Cargo/Função: (3476) APOIO ADM EDUC PROFISSIONALIZADO-30 Referência: A-001 Carga Horária: 30H Un. Adm: (012785) EEPSPG - CEL. ARTHUR BORGES Substituído: (14498) TACILIA DA SILVA CRUZ A Partir de: 29/03/2008 Até 26/06/2008</p>	DE: 06/06/2008
<p>CONTRATO/SEDUC/34168/2008 Processo N°: 500001121 Contratado: (120354) ALEXANDRE SILVA DE ALMEIDA CPF: 016.061.281-08 Cargo/Função: (1503) APOIO ADM EDUC PROFISSIONALIZADO-30 Referência: 008 Carga Horária: 30H Un. Adm: (012025) CHP PROF. CELIA RODRIGUES DUQUE Substituído: (87835) JOSE CARMO SOBRE FARIAS A Partir de: 13/02/2008 Até 08/06/2008</p>	DE: 06/06/2008	<p>CONTRATO/SEDUC/34182/2008 Processo N°: 500001027 Contratado: (126072) MARIA APARECIDA AIRES LIMA CPF: 474.494.031-53 Cargo/Função: (3476) APOIO ADM EDUCACIONAL-ELEMENTAR Referência: A-001 Carga Horária: 30H Un. Adm: (011525) EEPG - FERONIO RODRIGUES Substituído: (85056) DINA SOUSA DA SILVA A Partir de: 13/02/2008 Até 15/05/2008</p>	DE: 06/06/2008
<p>CONTRATO/SEDUC/34169/2008 Processo N°: 500001069 Contratado: (120688) ELIZABETE MARIA DA SILVA CPF: 459.657.221-68 Cargo/Função: (3476) AUXILIAR DE SERVICOS GERAIS I Referência: A-001 Carga Horária: 30H Un. Adm: (011690) EEPSPG - FREI AMEROSIO Substituído: (13227) IVANILDA MARIA DA SILVA A Partir de: 18/02/2008 Até 15/08/2008</p>	DE: 06/06/2008	<p>CONTRATO/SEDUC/34183/2008 Processo N°: 500001025 Contratado: (126277) VALDEMIR DA SILVA SANTOS CPF: 965.836.061-00 Cargo/Função: (3476) PORTEIRO (EM EXTINCAO) Referência: A-001 Carga Horária: 30H Un. Adm: (014389) EEPSPG - ARNALDO ESTEVAO FIGUEIREDO Substituído: (3527) FRANCISCO MACEDO DA SILVA A Partir de: 01/03/2008 Até 29/05/2008</p>	DE: 06/06/2008
<p>CONTRATO/SEDUC/34170/2008 Processo N°: 500001192 Contratado: (120946) CELI ALVES MOREIRA CASALLI CPF: 798.169.409-49 Cargo/Função: (3468) TEC ADM EDUC PROFISSIONALIZADO-30 Referência: A-001 Carga Horária: 30H Un. Adm: (016381) EEPSPG - ANTONIO ONETTO Substituído: (84944) CARLOS ROBERTO DA SILVA A Partir de: 30/03/2008 Até 27/06/2008</p>	DE: 06/06/2008	<p>CONTRATO/SEDUC/34184/2008 Processo N°: 500001370 Contratado: (126657) CONSTANCIA SANTIAGO DA ROSA CPF: 622.034.791-91 Cargo/Função: (3476) APOIO ADM EDUC PROFISSIONALIZADO-30 Referência: A-001 Carga Horária: 30H</p>	DE: 06/06/2008

Un. Adm: (040452) EEPG - "GOV. JULIO STRUBING MULLER" Substituto: (16019) TEREZINHA PAES DE DEUS A Partir de: 24/04/2008 Até 20/09/2008	DE: 06/06/2008	Processo N°: 500001406 Contratado: (126866) JOCELE HELENA DA SILVA CPF: 023.262.431-37 Cargo/Função: (3476) APOIO ADM EDUC PROFISSIONALIZADO-30 Referência: A-001 Carga Horária: 30H Un. Adm: (015067) EEPG - JUSCELINO K. OLIVEIRA Substituto: (47319) WESLENE BARBOSA SILVA A Partir de: 31/03/2008 Até 16/04/2008	DE: 06/06/2008	Processo N°: 500001071 Contratado: (129147) ROSIRENE DA SILVA CPF: 902.361.301-53 Cargo/Função: (3476) APOIO ADM EDUC PROFISSIONALIZADO-30 Referência: A-001 Carga Horária: 30H Un. Adm: (014630) EEPG - PE. EZEQUIEL RAMIN Substituto: (32249) DEOLINDA JESUS DA SILVA LOPES A Partir de: 15/03/2008 Até 11/05/2008	DE: 06/06/2008
CONTRATO/SEDUC/34185/2008		CONTRATO/SEDUC/34198/2008		CONTRATO/SEDUC/34199/2008	
CONTRATO/SEDUC/34186/2008		CONTRATO/SEDUC/34199/2008		CONTRATO/SEDUC/34200/2008	
CONTRATO/SEDUC/34187/2008		CONTRATO/SEDUC/34201/2008		CONTRATO/SEDUC/34202/2008	
CONTRATO/SEDUC/34188/2008		CONTRATO/SEDUC/34202/2008		CONTRATO/SEDUC/34203/2008	
CONTRATO/SEDUC/34189/2008		CONTRATO/SEDUC/34203/2008		CONTRATO/SEDUC/34204/2008	
CONTRATO/SEDUC/34190/2008		CONTRATO/SEDUC/34204/2008		CONTRATO/SEDUC/34205/2008	
CONTRATO/SEDUC/34191/2008		CONTRATO/SEDUC/34205/2008		CONTRATO/SEDUC/34206/2008	
CONTRATO/SEDUC/34192/2008		CONTRATO/SEDUC/34206/2008		CONTRATO/SEDUC/34207/2008	
CONTRATO/SEDUC/34193/2008		CONTRATO/SEDUC/34207/2008		CONTRATO/SEDUC/34208/2008	
CONTRATO/SEDUC/34194/2008		CONTRATO/SEDUC/34208/2008		CONTRATO/SEDUC/34209/2008	
CONTRATO/SEDUC/34195/2008		CONTRATO/SEDUC/34209/2008		CONTRATO/SEDUC/34210/2008	
CONTRATO/SEDUC/34196/2008		CONTRATO/SEDUC/34210/2008		CONTRATO/SEDUC/34211/2008	
CONTRATO/SEDUC/34197/2008		CONTRATO/SEDUC/34211/2008		CONTRATO/SEDUC/34212/2008	

Referência: A-001 Carga Horária: 30H Un. Adm: (012700) EEPG EUCARIS NUNES DA CUNHA MORAES Substituído: (87797) JOELMA GOMES DA SILVA A Partir de: 12/03/2008 Até 10/04/2008		CONTRATO/SEDUC/34210/2008	DE: 06/06/2008
Processo N°: 500001429 Contratado: (131333) VANIA GONÇALINA DE PAULA CORREA CPF: 020.271.021-16 Cargo/Função: (3476) APOIO ADM EDUC PROFISSIONALIZADO-30 Referência: A-001 Carga Horária: 30H Un. Adm: (012700) EEPG EUCARIS NUNES DA CUNHA MORAES Substituído: (87797) JOELMA GOMES DA SILVA A Partir de: 11/04/2008 Até 07/10/2008		CONTRATO/SEDUC/34211/2008	DE: 06/06/2008
Processo N°: 500001012 Contratado: (131337) IRENE MARIA DA SILVA CPF: 570.419.541-53 Cargo/Função: (3476) APOIO ADM EDUC PROFISSIONALIZADO-30 Referência: A-001 Carga Horária: 30H Un. Adm: (010766) EEPG PONCE DE ARRUDA Substituído: (61470) JUCILEIDE MARIA REIS ARRUDA A Partir de: 10/03/2008 Até 07/06/2008		CONTRATO/SEDUC/34212/2008	DE: 06/06/2008
Processo N°: 500001338 Contratado: (131466) REDEVALDO LEOPOLDO PETERSEN CPF: 013.729.701-77 Cargo/Função: (3476) APOIO ADM EDUC PROFISSIONALIZADO-30 Referência: A-001 Carga Horária: 30H Un. Adm: (013870) EEPG - BRIG EDUARDO GOMES Substituído: (85140) REINALDO NELSON PETERSEN A Partir de: 13/03/2008 Até 10/06/2008		CONTRATO/SEDUC/34213/2008	DE: 06/06/2008
Processo N°: 500001058 Contratado: (131478) SILVANA OLIVEIRA GONCALVES CPF: 453.188.911-87 Cargo/Função: (3476) APOIO ADM EDUC PROFISSIONALIZADO-30 Referência: A-001 Carga Horária: 30H Un. Adm: (009911) EEPG - PE. JOAO PANAROTTO Substituído: (26166) MARIA FRANCISCA DE SOUZA A Partir de: 18/02/2008 Até 18/03/2008		CONTRATO/SEDUC/34214/2008	DE: 06/06/2008
Processo N°: 500001059 Contratado: (131478) SILVANA OLIVEIRA GONCALVES CPF: 453.188.911-87 Cargo/Função: (3476) APOIO ADM EDUC PROFISSIONALIZADO-30 Referência: A-001 Carga Horária: 30H Un. Adm: (009911) EEPG - PE. JOAO PANAROTTO Substituído: (26166) MARIA FRANCISCA DE SOUZA A Partir de: 19/03/2008 Até 14/09/2008		CONTRATO/SEDUC/34215/2008	DE: 06/06/2008
Processo N°: 500001542 Contratado: (131730) JOLIANE APARECIDA DA TRINDADE ARAUJO CPF: 913.474.161-53 Cargo/Função: (3476) APOIO ADM EDUC PROFISSIONALIZADO-30 Referência: A-001 Carga Horária: 30H Un. Adm: (012599) EEPG - VIRGINIO NUNES FERRAZ JUNIOR Substituído: (1272) ROSALINA BRANDINA DE PADUA E SILVA A Partir de: 13/05/2008 Até 08/11/2008		CONTRATO/SEDUC/34216/2008	DE: 06/06/2008
Processo N°: 500001037 Contratado: (132438) SUZINETE JOANA DE FRANCA LIMA CPF: 003.507.001-33 Cargo/Função: (3476) AUXILIAR DE SERVICOS GERAIS I Referência: B-001 Carga Horária: 30H Un. Adm: (012572) EEPG - MAL. CANDIDO M. DA SILVA RONDON Substituído: (15758) MARIA DONATA TEIXEIRA BUENO A Partir de: 13/02/2008 Até 11/04/2008		CONTRATO/SEDUC/34217/2008	DE: 06/06/2008
Processo N°: 500001328 Contratado: (132439) RODRIGO TEIXEIRA DE OLIVEIRA CPF: 007.426.641-12 Cargo/Função: (3476) APOIO ADM EDUC PROFISSIONALIZADO-30 Referência: A-001 Carga Horária: 30H Un. Adm: (015369) EEPG - MANOEL JOSE MURTINHO Substituído: (85830) RAIMUNDO JOSE LINS PAVAO A Partir de: 02/04/2008 Até 30/06/2008		CONTRATO/SEDUC/34218/2008	DE: 06/06/2008
Processo N°: 500001436 Contratado: (132954) MARLY ALVES DE OLIVEIRA CPF: 725.796.509-97 Cargo/Função: (3476) APOIO ADM EDUC PROFISSIONALIZADO-30 Referência: A-001 Carga Horária: 30H Un. Adm: (012084) EEEB - PORFIRIA PAULA DE CAMPOS Substituído: (5592) MARIA DE OLIVEIRA MACHADO A Partir de: 02/04/2008 Até 28/09/2008		CONTRATO/SEDUC/34219/2008	DE: 06/06/2008
Processo N°: 500001476 Contratado: (132979) MARIA DE FATIMA VENANCIO ROCHA CPF: 177.309.881-00 Cargo/Função: (3476) APOIO ADM EDUC PROFISSIONALIZADO-30 Referência: A-001 Carga Horária: 30H Un. Adm: (009814) EEPG - ANA MARIA DO COUTO Substituído: (11747) EUNICE MARINHO MOTA A Partir de: 09/04/2008 Até 07/06/2008		CONTRATO/SEDUC/34220/2008	DE: 06/06/2008
Processo N°: 500001302 Contratado: (132992) LIZAUARA COELHO PORTELA CPF: 535.229.821-34 Cargo/Função: (3468) TEC ADM EDUC PROFISSIONALIZADO-30 Referência: A-001 Carga Horária: 30H Un. Adm: (014044) EEPG - OLEGARIO MOREIRA DE BARROS Substituído: (4769) TEREZINHA SIRLENE CARRIJO A Partir de: 22/04/2008 Até 20/07/2008		CONTRATO/SEDUC/34221/2008	DE: 06/06/2008
Processo N°: 500001544 Contratado: (133008) LAURA CRISTINA MESSA CALONGA CPF: 854.505.611-72 Cargo/Função: (3476) APOIO ADM EDUC PROFISSIONALIZADO-30 Referência: A-001 Carga Horária: 30H Un. Adm: (011444) EEPG - NOSSA SENHORA DA GUIA Substituído: (1524) TERESINHA DE JESUS COSTA MIRANDA A Partir de: 02/04/2008 Até 30/06/2008		CONTRATO/SEDUC/34222/2008	DE: 06/06/2008
Processo N°: 500001198 Contratado: (133013) CASSIA TELES DOS SANTOS CPF: 918.059.531-68 Cargo/Função: (3476) APOIO ADM EDUC PROFISSIONALIZADO-30 Referência: A-001 Carga Horária: 30H Un. Adm: (011282) EEPG - HERONILDES ARAUJO Substituído: (1437) MARIA CONCEICAO BRAGA DOS SANTOS A Partir de: 16/03/2008 Até 14/04/2008		CONTRATO/SEDUC/34223/2008	DE: 06/06/2008
Processo N°: 500001396 Contratado: (133013) CASSIA TELES DOS SANTOS CPF: 918.059.531-68 Cargo/Função: (3476) APOIO ADM EDUC PROFISSIONALIZADO-30 Referência: A-001 Carga Horária: 30H Un. Adm: (011282) EEPG - HERONILDES ARAUJO Substituído: (1437) MARIA CONCEICAO BRAGA DOS SANTOS A Partir de: 15/04/2008 Até 14/05/2008		CONTRATO/SEDUC/34224/2008	DE: 06/06/2008
Processo N°: 500001452 Contratado: (133087) JOSE AIRTON PINHEIRO CPF: 014.747.381-09 Cargo/Função: (3476) APOIO ADM EDUC PROFISSIONALIZADO-30 Referência: A-001 Carga Horária: 30H Un. Adm: (015792) EEPG - DOM AQUINO CORREA Substituído: (86999) EDVALDO CORTEZ SANCHES A Partir de: 01/04/2008 Até 29/06/2008		CONTRATO/SEDUC/34225/2008	DE: 06/06/2008
Processo N°: 500001344 Contratado: (133248) ANDRE LUIZ HICKMANN CPF: 007.251.151-65 Cargo/Função: (3476) APOIO ADM EDUC PROFISSIONALIZADO-30 Referência: A-001 Carga Horária: 30H Un. Adm: (015709) EEPG - LUIZA NUNES BEZERRA Substituído: (84986) VALMIR GONCALVES ALCANTARA A Partir de: 02/04/2008 Até 30/06/2008		CONTRATO/SEDUC/34226/2008	DE: 06/06/2008
Processo N°: 500001333 Contratado: (133259) JOSE ROBERTO DE SOUZA CPF: 013.882.891-13 Cargo/Função: (3476) APOIO ADM EDUC PROFISSIONALIZADO-30 Referência: A-001 Carga Horária: 30H Un. Adm: (011215) EEPG - SAO PEDRO APOSTOLO Substituído: (38479) JOAO GARCIA DA SILVA A Partir de: 31/03/2008 Até 28/06/2008		CONTRATO/SEDUC/34227/2008	DE: 06/06/2008
Processo N°: 500001458 Contratado: (133299) ROGERIO FAVILE DA ROCHA CPF: 411.341.761-04 Cargo/Função: (3476) APOIO ADM EDUC PROFISSIONALIZADO-30 Referência: A-001 Carga Horária: 30H Un. Adm: (012181) EEPG - UBALDO MONTEIRO DA SILVA Substituído: (15322) AUXILIADORA DE SILVA BORGES A Partir de: 25/02/2008 Até 22/08/2008		CONTRATO/SEDUC/34228/2008	DE: 06/06/2008
Processo N°: 500001258 Contratado: (133303) JOAO GAULBERTO NETO CPF: 481.793.611-87 Cargo/Função: (3476) APOIO ADM EDUC PROFISSIONALIZADO-30 Referência: A-001 Carga Horária: 30H Un. Adm: (011282) EEPG - HERONILDES ARAUJO Substituído: (56499) JAIR BORGES DA COSTA A Partir de: 01/04/2008 Até 29/06/2008		CONTRATO/SEDUC/34229/2008	DE: 06/06/2008
Processo N°: 500001235 Contratado: (133305) EDILSON RODRIGUES DA SILVA CPF: 487.106.441-72 Cargo/Função: (3476) APOIO ADM EDUC PROFISSIONALIZADO-30 Referência: A-001 Carga Horária: 30H Un. Adm: (010910) EE ENSINO FUNDAMENTAL SAO JOSE OPERARIO Substituído: (93240) ERCILIA DE ALMEIDA A Partir de: 02/04/2008 Até 30/06/2008		CONTRATO/SEDUC/34230/2008	DE: 06/06/2008
Processo N°: 500001503 Contratado: (133325) JOANIL MELQUIADES DE SANTANA CPF: 777.317.431-87 Cargo/Função: (3476) APOIO ADM EDUC PROFISSIONALIZADO-30 Referência: A-001 Carga Horária: 30H Un. Adm: (015385) EEPG - PLACIDO DE CASTRO Substituído: (89544) ADILEI FERREIRA DE SOUZA A Partir de: 05/05/2008 Até 02/08/2008		CONTRATO/SEDUC/34231/2008	DE: 06/06/2008
Processo N°: 500001019 Contratado: (133398) LENILSON CARVALHO MOREIRA CPF: 571.384.861-20 Cargo/Função: (3476) APOIO ADM EDUC PROFISSIONALIZADO-30 Referência: A-001 Carga Horária: 30H Un. Adm: (012149) EEPG - MANOEL GOMES Substituído: (6042) MANOEL ABELARDO DE SANTANA A Partir de: 25/01/2008 Até 23/02/2008		CONTRATO/SEDUC/34232/2008	DE: 06/06/2008
Processo N°: 500001563 Contratado: (133438) JULIENE LIMA DE SOUZA CPF: 024.716.461-58 Cargo/Função: (3476) APOIO ADM EDUC PROFISSIONALIZADO-30 Referência: A-001 Carga Horária: 30H Un. Adm: (011380) EEPG - SAO JOAO BATISTA Substituído: (1661) MARIA DA GUIA ABADE A Partir de: 02/05/2008 Até 30/06/2008		CONTRATO/SEDUC/34233/2008	DE: 06/06/2008
Processo N°: 500001506 Contratado: (133441) CARLOS MANOEL DE FREITAS CPF: 346.055.091-00 Cargo/Função: (3476) APOIO ADM EDUCACIONAL-ELEMENTAR Referência: A-001 Carga Horária: 30H Un. Adm: (049549) EEPG SAO MIGUEL Substituído: (67129) MOACY SANTANA A Partir de: 01/04/2008 Até 30/04/2008		CONTRATO/SEDUC/34234/2008	DE: 06/06/2008
Processo N°: 500001558 Contratado: (133495) ZILMA DE CASTRO COUTINHO CPF: 017.254.881-08			

Cargo/Função: (3476) APOIO ADM EDUC PROFISSIONALIZADO-30 Referência: A-001 Carga Horária: 30H Un. Adm: (014044) EEPG - OLEGARIO MOREIRA DE BARROS Substituído: (12241) IRACY CAMARA DE CASTRO A Partir de: 13/05/2008 Até 11/11/2008 CONTRATO/SEDOC/34235/2008 DE: 06/06/2008	A Partir de: 12/04/2008 Até 11/05/2008 CONTRATO/SEDOC/34247/2008 DE: 06/06/2008 Processo N°: 500001233 Contratado: (135608) PEDRO JULIO DE SOUZA CPF: 947.785.151-53 Cargo/Função: (680) VIGIA Referência: 001 Carga Horária: 30H Un. Adm: (011711) EEPG - ESPERIDIAO MARQUES Substituído: (41180) MANOEL ACACIO ORTEGA A Partir de: 22/03/2008 Até 19/06/2008 CONTRATO/SEDOC/34248/2008 DE: 06/06/2008
Processo N°: 500001163 Contratado: (133530) NILDETE LEMES NOVAIS CPF: 569.497.151-53 Cargo/Função: (3476) AUXILIAR DE SERVICOS GERAIS I Referência: A-001 Carga Horária: 30H Un. Adm: (013617) EEEB - FRANKLIN CASSIANO Substituído: (14830) ILDENIR PEREIRA DE ARAUJO A Partir de: 13/02/2008 Até 19/12/2008 CONTRATO/SEDOC/34236/2008 DE: 06/06/2008	Processo N°: 500001330 Contratado: (135666) WALDINEY PAULA GOMES DA SILVA CPF: 713.757.751-20 Cargo/Função: (3476) APOIO ADM EDUC PROFISSIONALIZADO-30 Referência: A-001 Carga Horária: 30H Un. Adm: (011509) EEPG - DR. JOAO PONCE DE ARRUDA Substituído: (41565) TARCIO PEREIRA RESENDE A Partir de: 01/04/2008 Até 29/06/2008 CONTRATO/SEDOC/34249/2008 DE: 06/06/2008
Processo N°: 500001280 Contratado: (133550) EMERSON RODRIGO RIBEIRO BORGES CPF: 952.032.061-04 Cargo/Função: (3476) APOIO ADM EDUC PROFISSIONALIZADO-30 Referência: A-001 Carga Horária: 30H Un. Adm: (015849) EEPG - ROSMAY KARA JOSE Substituído: (65117) ELOI TREUHERZ A Partir de: 01/03/2008 Até 29/05/2008 CONTRATO/SEDOC/34237/2008 DE: 06/06/2008	Processo N°: 500001419 Contratado: (135675) BENEDITA TENUTES DA COSTA CPF: 314.398.451-15 Cargo/Função: (3476) APOIO ADM EDUC PROFISSIONALIZADO-30 Referência: A-001 Carga Horária: 30H Un. Adm: (012114) EEPG - PEDRO GARDES Substituído: (5626) ODETE RODRIGUES CRAUS A Partir de: 10/04/2008 Até 05/10/2008 CONTRATO/SEDOC/34250/2008 DE: 06/06/2008
Processo N°: 500001516 Contratado: (133566) ADAO RAIMUNDO SANTOS DA SILVA CPF: 006.683.581-06 Cargo/Função: (3476) APOIO ADM EDUC PROFISSIONALIZADO-30 Referência: A-001 Carga Horária: 30H Un. Adm: (011274) EEPG - PROF. MARIA NAZARETH M. NOLETO Substituído: (85057) MARIA PARECIDA SALES DE SOUSA A Partir de: 09/04/2008 Até 07/06/2008 CONTRATO/SEDOC/34238/2008 DE: 06/06/2008	Processo N°: 500001487 Contratado: (135735) BENEDITA JULIANA DE ALMEIDA CPF: 405.451.211-91 Cargo/Função: (3476) AUXILIAR DE SERVICOS GERAIS I Referência: A-001 Carga Horária: 30H Un. Adm: (012459) EEPG - JOSE CASEMIRO DE PINHO Substituído: (17927) FAUSTINO VIEIRA DE ALMEIDA A Partir de: 14/04/2008 Até 12/07/2008 CONTRATO/SEDOC/34251/2008 DE: 06/06/2008
Processo N°: 500001022 Contratado: (133654) CLAUDISSEIA GOMES MEIRA CPF: 846.950.131-34 Cargo/Função: (3468) TEC ADM EDUC PROFISSIONALIZADO-30 Referência: A-001 Carga Horária: 30H Un. Adm: (040967) ASSESSORIA PEDAGOGICA - NORTELANDIA Substituído: (3781) JACKSON ROCHA RIBEIRO A Partir de: 13/02/2008 Até 10/04/2008 CONTRATO/SEDOC/34239/2008 DE: 06/06/2008	Processo N°: 500001297 Contratado: (135813) MARIA APARECIDA ALVES DOS SANTOS CPF: 570.912.851-15 Cargo/Função: (3476) AGENTE DE ADMINISTRACAO Referência: A-001 Carga Horária: 30H Un. Adm: (023329) EEPG - MALIK DIDIER NAYER ZAHAFI Substituído: (4335) LOURIVAL VIEIRA DOS ANJOS A Partir de: 13/02/2008 Até 03/08/2008 CONTRATO/SEDOC/34252/2008 DE: 06/06/2008
Processo N°: 500001107 Contratado: (133654) CLAUDISSEIA GOMES MEIRA CPF: 846.950.131-34 Cargo/Função: (3468) TEC ADM EDUC PROFISSIONALIZADO-30 Referência: A-001 Carga Horária: 30H Un. Adm: (040967) ASSESSORIA PEDAGOGICA - NORTELANDIA Substituído: (3781) JACKSON ROCHA RIBEIRO A Partir de: 12/04/2008 Até 09/07/2008 CONTRATO/SEDOC/34240/2008 DE: 06/06/2008	Processo N°: 500001196 Contratado: (135814) NOEMI PEREIRA ROSA FARIAS CPF: 802.021.521-20 Cargo/Função: (3476) APOIO ADM. EDUCACIONAL-ELEMENTAR Referência: A-001 Carga Horária: 30H Un. Adm: (013226) EEPG - DR. JOSE GENTIL DA SILVA Substituído: (1193) ILDA PAULO DOS SANTOS A Partir de: 15/03/2008 Até 12/06/2008 CONTRATO/SEDOC/34253/2008 DE: 06/06/2008
Processo N°: 500001309 Contratado: (133688) WENDER NARDES DE OLIVEIRA CPF: 019.451.971-61 Cargo/Função: (3476) PORTEIRO (EM EXTINCAO) Referência: A-001 Carga Horária: 30H Un. Adm: (011533) EEPG - CEL. JERONIMO GOMES SILVA Substituído: (38758) DERCY NARDES GOMES A Partir de: 02/04/2008 Até 30/06/2008 CONTRATO/SEDOC/34241/2008 DE: 06/06/2008	Processo N°: 500001570 Contratado: (135831) ELISANGELA PINHEIRO DA SILVA DELGADO CPF: 616.318.841-15 Cargo/Função: (3476) APOIO ADM EDUC PROFISSIONALIZADO-30 Referência: A-001 Carga Horária: 30H Un. Adm: (010693) ESC MILITAR TIRADENTES (CONV) Substituído: (85025) CLEIDE REGINA ANDRADE A Partir de: 27/04/2008 Até 23/10/2008 CONTRATO/SEDOC/34254/2008 DE: 06/06/2008
Processo N°: 500001165 Contratado: (134018) JOSECELINO DIAS GLORIA CPF: 555.145.701-00 Cargo/Função: (3476) APOIO ADM EDUC PROFISSIONALIZADO-30 Referência: A-001 Carga Horária: 30H Un. Adm: (014222) EEPG - ELIAS BENTO Substituído: (55432) JOSE MARIA RIBEIRO LIMA A Partir de: 02/04/2008 Até 30/06/2008 CONTRATO/SEDOC/34242/2008 DE: 06/06/2008	Processo N°: 500001468 Contratado: (135840) ELAINE APARECIDA DE LIMA FABRICIO CPF: 024.176.371-11 Cargo/Função: (3476) APOIO ADM EDUC PROFISSIONALIZADO-30 Referência: A-001 Carga Horária: 30H Un. Adm: (049794) EEPG SANTO ANTONIO Substituído: (16379) NOEMI DA SILVA MENDES A Partir de: 02/05/2008 Até 19/12/2008 CONTRATO/SEDOC/34255/2008 DE: 06/06/2008
Processo N°: 500001404 Contratado: (134511) MARINALVA FREITAS BARBOSA CPF: 112.373.171-34 Cargo/Função: (3468) APOIO ADM EDUC PROFISSIONALIZADO-30 Referência: A-001 Carga Horária: 30H Un. Adm: (010855) EEPG - SILVESTRE G. JARDIM Substituído: (87157) CELSO BLASS A Partir de: 13/02/2008 Até 29/07/2008 CONTRATO/SEDOC/34243/2008 DE: 06/06/2008	Processo N°: 500001179 Contratado: (135844) ORLEI MASSAI DE ANDRADE CPF: 731.990.871-91 Cargo/Função: (3476) APOIO ADM EDUC PROFISSIONALIZADO-30 Referência: A-001 Carga Horária: 30H Un. Adm: (011746) CES - PROF. MILTON MARQUES CURVO Substituído: (13244) TEREZA DOS SANTOS VIANA A Partir de: 17/03/2008 Até 14/06/2008 CONTRATO/SEDOC/34256/2008 DE: 06/06/2008
Processo N°: 500001272 Contratado: (134666) ANNIER DAYANA ROJAS DA CONCEICAO CPF: 030.190.381-62 Cargo/Função: (3476) AUXILIAR DE SERVICOS GERAIS I Referência: A-001 Carga Horária: 30H Un. Adm: (012726) EEPG - DOM FRANCISCO DE AQUINO CORREA Substituído: (15702) BENEDITA ELIZA DOS SANTOS CONCEICAO A Partir de: 27/03/2008 Até 22/09/2008 CONTRATO/SEDOC/34244/2008 DE: 06/06/2008	Processo N°: 500001113 Contratado: (135922) MARILIA DE MOURA SILVA CPF: 034.122.681-51 Cargo/Função: (3476) AUXILIAR DE SERVICOS GERAIS I Referência: A-001 Carga Horária: 30H Un. Adm: (009970) EEPG - NEWTON ALFREDO DE AGUIAR Substituído: (15654) ROSANGELA SENA DE LARA A Partir de: 15/02/2008 Até 12/08/2008 CONTRATO/SEDOC/34257/2008 DE: 06/06/2008
Processo N°: 500001290 Contratado: (134705) JULIANE MANFROI CPF: 006.944.331-95 Cargo/Função: (3468) TEC ADM EDUC PROFISSIONALIZADO-30 Referência: A-001 Carga Horária: 30H Un. Adm: (013331) EEPG - ROSA DOS VENTOS Substituído: (69610) CLEIDE MARIA DE SOUSA A Partir de: 02/04/2008 Até 30/06/2008 CONTRATO/SEDOC/34245/2008 DE: 06/06/2008	Processo N°: 500001296 Contratado: (135979) SOLANGE JOSE DE GODOY CPF: 912.928.161-04 Cargo/Função: (3476) APOIO ADM EDUC PROFISSIONALIZADO-30 Referência: A-001 Carga Horária: 30H Un. Adm: (011967) EEEB - PROF. VANIL STABILITO Substituído: (14369) MANILDE JOSE DE FIGUEIREDO MACHADO A Partir de: 09/03/2008 Até 07/04/2008 CONTRATO/SEDOC/34258/2008 DE: 06/06/2008
Processo N°: 500001524 Contratado: (134730) ROSINEIDE DA SILVA CPF: 033.240.329-70 Cargo/Função: (3468) TEC ADM EDUC PROFISSIONALIZADO-30 Referência: A-001 Carga Horária: 30H Un. Adm: (016470) EEPG - DOM BOSCO Substituído: (93265) SALETE BERTOTTI TEGNHER A Partir de: 01/05/2008 Até 30/05/2008 CONTRATO/SEDOC/34246/2008 DE: 06/06/2008	Processo N°: 500001462 Contratado: (135979) SOLANGE JOSE DE GODOY CPF: 912.928.161-04 Cargo/Função: (3476) APOIO ADM EDUC PROFISSIONALIZADO-30 Referência: A-001 Carga Horária: 30H Un. Adm: (011967) EEEB - PROF. VANIL STABILITO Substituído: (14369) MANILDE JOSE DE FIGUEIREDO MACHADO A Partir de: 08/04/2008 Até 07/05/2008 CONTRATO/SEDOC/34259/2008 DE: 06/06/2008
Processo N°: 500001492 Contratado: (135008) SEBASTIANA DE JESUS FARIA CPF: 000.729.421-26 Cargo/Função: (3468) APOIO ADM EDUC PROFISSIONALIZADO-30 Referência: A-001 Carga Horária: 30H Un. Adm: (069493) EE BOA ESPERANCA Substituído: (26258) MARIA CORETE DE MIRANDA ROSA	Processo N°: 500001029 Contratado: (136021) LUZINETE QUITERIA DA CRUZ

<p>CPF: 593.898.851-91 Cargo/Função: (3476) APOIO ADM EDUC PROFISSIONALIZADO-30 Referência: A-001 Carga Horária: 30H Un. Adm: (013943) EEPGS - GOV. JOAO PONCE DE ARRUDA Substituído: (88826) MARIA APARECIDA DE SOUZA A Partir de: 01/03/2008 Até 29/05/2008</p>	<p>Substituído: (26850) DIRCE APARECIDA JALDI A Partir de: 02/04/2008 Até 30/06/2008</p>
<p>CONTRATO/SEDUC/34260/2008 DE: 06/06/2008 Processo N°: 500001081 Contratado: (136380) IVONE LEO SAMPAIO FERREIRA CPF: 000.872.961-10 Cargo/Função: (3476) ASSISTENTE DE ADMINISTRACAO Referência: A-001 Carga Horária: 30H Un. Adm: (013226) EEPG - DR. JOSE GENTIL DA SILVA Substituído: (14997) ANA LUCIA DA SILVA A Partir de: 02/04/2008 Até 30/06/2008</p>	<p>CONTRATO/SEDUC/34272/2008 DE: 06/06/2008 Processo N°: 500001403 Contratado: (137068) TAISE MARIA DA CRUZ CPF: 615.543.751-34 Cargo/Função: (3476) APOIO ADM EDUC PROFISSIONALIZADO-30 Referência: A-001 Carga Horária: 30H Un. Adm: (011975) EEPGS - PROF. ELMAS GATTAZ MONTEIRO Substituído: (15427) MARIA DE FATIMA MENDES A Partir de: 31/03/2008 Até 28/06/2008</p>
<p>CONTRATO/SEDUC/34261/2008 DE: 06/06/2008 Processo N°: 500001283 Contratado: (136386) ROSANA FATIMA DA LUZ CPF: 621.675.101-87 Cargo/Função: (3468) TEC ADM EDUC PROFISSIONALIZADO-30 Referência: A-001 Carga Horária: 30H Un. Adm: (012017) EEPGS - DEP. SALIM NADAF Substituído: (15465) TEREZINHA PEREIRA LEITE A Partir de: 01/03/2008 Até 29/04/2008</p>	<p>CONTRATO/SEDUC/34273/2008 DE: 06/06/2008 Processo N°: 500001491 Contratado: (137069) TEREZINHA RIZZARDO CADORE CPF: 760.408.871-68 Cargo/Função: (3476) APOIO ADM EDUC PROFISSIONALIZADO-30 Referência: A-001 Carga Horária: 30H Un. Adm: (038563) EEPGS - JARDIM DAS FLORES Substituído: (23855) MARIA APARECIDA MAJEWSKI A Partir de: 22/04/2008 Até 18/10/2008</p>
<p>CONTRATO/SEDUC/34262/2008 DE: 06/06/2008 Processo N°: 500001537 Contratado: (136402) ROSANGELA ALVES SILVA CPF: 870.346.031-20 Cargo/Função: (3476) APOIO ADM EDUC PROFISSIONALIZADO-30 Referência: A-001 Carga Horária: 30H Un. Adm: (014044) EEPG - OLEGARIO MOREIRA DE BARROS Substituído: (27925) MARIA DE LOURDES ANDRADE RIBEIRO A Partir de: 06/05/2008 Até 03/08/2008</p>	<p>CONTRATO/SEDUC/34274/2008 DE: 06/06/2008 Processo N°: 500001009 Contratado: (137269) ADENISIA PEREIRA DA SILVA CPF: 990.579.561-87 Cargo/Função: (1244) APOIO ADM EDUC PROFISSIONALIZADO-30 Referência: 008 Carga Horária: 30H Un. Adm: (013781) EEPGS - OSVALDO CANDIDO PEREIRA Substituído: (65868) NELLY MORAES SILVA A Partir de: 01/04/2008 Até 29/06/2008</p>
<p>CONTRATO/SEDUC/34263/2008 DE: 06/06/2008 Processo N°: 500001530 Contratado: (136404) AGREICI ARAUJO DA SILVA CPF: 973.101.071-87 Cargo/Função: (3476) APOIO ADM EDUC PROFISSIONALIZADO-30 Referência: A-001 Carga Horária: 30H Un. Adm: (013994) EEPG DR. EMMANUEL PINHEIRO DA SILVA PRIMO Substituído: (4431) FLORISBELA RIBEIRO DE SOUZA A Partir de: 07/05/2008 Até 02/11/2008</p>	<p>CONTRATO/SEDUC/34275/2008 DE: 06/06/2008 Processo N°: 500001387 Contratado: (137344) ELIANA GLORIA DAS NEVES CPF: 568.299.491-49 Cargo/Função: (4740) APOIO ADM EDUC PROFISSIONALIZADO-30 Referência: A-008 Carga Horária: 30H Un. Adm: (012130) EEPG - MARIA LEITE MARCOSKI Substituído: (11787) ILDA CORREA DA SILVA A Partir de: 12/04/2008 Até 07/07/2008</p>
<p>CONTRATO/SEDUC/34264/2008 DE: 06/06/2008 Processo N°: 500001282 Contratado: (136501) ROSANA BISPO DA SILVA CPF: 452.628.021-68 Cargo/Função: (3476) APOIO ADM EDUC PROFISSIONALIZADO-30 Referência: A-001 Carga Horária: 30H Un. Adm: (012017) EEPGS - DEP. SALIM NADAF Substituído: (14115) ALAIDE MARIA DA SILVA CAMPOS A Partir de: 01/04/2008 Até 29/06/2008</p>	<p>CONTRATO/SEDUC/34276/2008 DE: 06/06/2008 Processo N°: 500001488 Contratado: (137347) SOLANGE CORREIA GALVAO CPF: 774.909.401-68 Cargo/Função: (3476) APOIO ADM EDUC PROFISSIONALIZADO-30 Referência: A-001 Carga Horária: 30H Un. Adm: (014141) EEPGS - HUMBERTO CASTELO BRANCO Substituído: (88757) LOURENCA CORREA GALVAO A Partir de: 01/04/2008 Até 13/05/2008</p>
<p>CONTRATO/SEDUC/34265/2008 DE: 06/06/2008 Processo N°: 500001007 Contratado: (136513) MARILENE RAMOS DA COSTA CPF: 615.564.591-49 Cargo/Função: (3476) AUXILIAR DE SERVICOS GERAIS I Referência: A-001 Carga Horária: 30H Un. Adm: (010480) EEPGS - ALCEBIANES CALHAO Substituído: (12017) DELZA SANTOS DE OLIVEIRA A Partir de: 13/04/2008 Até 09/10/2008</p>	<p>CONTRATO/SEDUC/34277/2008 DE: 06/06/2008 Processo N°: 500001060 Contratado: (137348) FRANCINETE ALVES DE SOUZA CPF: 837.311.481-53 Cargo/Função: (3476) APOIO ADM EDUC PROFISSIONALIZADO-30 Referência: A-001 Carga Horária: 30H Un. Adm: (023841) EEPG - "DR. ELCIO DE SOUZA" Substituído: (15970) MAXIMA ROQUE LUCAS A Partir de: 27/03/2008 Até 15/09/2008</p>
<p>CONTRATO/SEDUC/34266/2008 DE: 06/06/2008 Processo N°: 500001407 Contratado: (136538) VALDENIR PEREIRA DE ARAUJO CPF: 006.900.921-05 Cargo/Função: (3476) APOIO ADM EDUC PROFISSIONALIZADO-30 Referência: A-001 Carga Horária: 30H Un. Adm: (013617) EEEB - FRANKLIN CASSIANO Substituído: (45636) IVANILDES CAROLINA DA SILVA A Partir de: 15/03/2008 Até 12/06/2008</p>	<p>CONTRATO/SEDUC/34278/2008 DE: 06/06/2008 Processo N°: 500001441 Contratado: (137704) ANA PAULA DE OLIVEIRA GASPARG CPF: 007.588.001-69 Cargo/Função: (3476) APOIO ADM EDUC PROFISSIONALIZADO-30 Referência: A-001 Carga Horária: 30H Un. Adm: (012580) EEPG - OSVALDIRA ELIZA TEIXEIRA COUTO Substituído: (16665) SOLANGE SELMA LEITE DA CONCEICAO A Partir de: 22/04/2008 Até 06/05/2008</p>
<p>CONTRATO/SEDUC/34267/2008 DE: 06/06/2008 Processo N°: 500001275 Contratado: (136730) ELIANE VIEIRA DE OLIVEIRA CPF: 721.221.291-15 Cargo/Função: (680) APOIO ADM EDUC PROFISSIONALIZADO-30 Referência: 001 Carga Horária: 30H Un. Adm: (012726) EEPGS - DOM FRANCISCO DE AQUINO CORREA Substituído: (11913) MARIA DA GUIA FIGUEIREDO MARTINS A Partir de: 13/02/2008 Até 19/12/2008</p>	<p>CONTRATO/SEDUC/34279/2008 DE: 06/06/2008 Processo N°: 500001129 Contratado: (137714) ROSINETE DA SILVA FAVACHO CPF: 951.067.151-72 Cargo/Função: (3476) APOIO ADM EDUC PROFISSIONALIZADO-30 Referência: A-001 Carga Horária: 30H Un. Adm: (009970) EEPGS - NEWTON ALFREDO DE AGUIAR Substituído: (3530) VENINA DE SOUZA RODRIGUES A Partir de: 14/02/2008 Até 11/08/2008</p>
<p>CONTRATO/SEDUC/34268/2008 DE: 06/06/2008 Processo N°: 500001130 Contratado: (136784) NATALINA CARDOSO DA SILVA CPF: 006.763.091-00 Cargo/Função: (3476) APOIO ADM EDUC PROFISSIONALIZADO-30 Referência: A-001 Carga Horária: 30H Un. Adm: (014222) EEPGS - ELIAS BENTO Substituído: (85772) MARIA ELZA LIMA SANTOS A Partir de: 02/04/2008 Até 30/06/2008</p>	<p>CONTRATO/SEDUC/34280/2008 DE: 06/06/2008 Processo N°: 500001223 Contratado: (137822) MARIA ROSILENE GONCALVES PINO CPF: 029.849.148-64 Cargo/Função: (3468) TEC ADM EDUC PROFISSIONALIZADO-30 Referência: A-001 Carga Horária: 30H Un. Adm: (011061) EEPGS - JOSE DE MORAES Substituído: (2958) MARIA APARECIDA SOARES A Partir de: 27/03/2008 Até 24/06/2008</p>
<p>CONTRATO/SEDUC/34269/2008 DE: 06/06/2008 Processo N°: 500001466 Contratado: (136800) ADRIANA LEO DE OLIVEIRA CPF: 631.399.281-49 Cargo/Função: (3476) APOIO ADM EDUC PROFISSIONALIZADO-30 Referência: A-001 Carga Horária: 30H Un. Adm: (009903) EEPGS - VICTORINO MONTEIRO DA SILVA Substituído: (16141) ARLETE AUGUSTA DA CONCEICAO A Partir de: 24/03/2008 Até 19/09/2008</p>	<p>CONTRATO/SEDUC/34281/2008 DE: 06/06/2008 Processo N°: 500001201 Contratado: (138001) ELISANGELA DE SOUZA CARVALHO CPF: 021.258.131-73 Cargo/Função: (3476) APOIO ADM EDUC PROFISSIONALIZADO-30 Referência: A-001 Carga Horária: 30H Un. Adm: (124060) E.E. PROFESSORA MARIA HERMINIA ALVES Substituído: (14899) ISINIL MARIA DE BARROS A Partir de: 13/03/2008 Até 29/05/2008</p>
<p>CONTRATO/SEDUC/34270/2008 DE: 06/06/2008 Processo N°: 500001564 Contratado: (136827) TELMA MATIAS DE ALMEIDA CPF: 016.669.471-13 Cargo/Função: (3476) APOIO ADM EDUC PROFISSIONALIZADO-30 Referência: A-001 Carga Horária: 30H Un. Adm: (014630) EEPG - PE. EZEQUIEL RAMIN Substituído: (58539) SONIA PASCOAL GUEBARA A Partir de: 01/04/2008 Até 29/06/2008</p>	<p>CONTRATO/SEDUC/34282/2008 DE: 06/06/2008 Processo N°: 500001039 Contratado: (138048) IVONETE DA SILVA DE AMORIM CPF: 824.389.001-72 Cargo/Função: (3476) MERENDEIRA Referência: A-001 Carga Horária: 30H Un. Adm: (012505) EE - ENS. FUND. MEDIO FAUST. DIAS AMORIM Substituído: (15611) LUZIA ROMAO DA SILVA A Partir de: 18/02/2008 Até 17/04/2008</p>
<p>CONTRATO/SEDUC/34271/2008 DE: 06/06/2008 Processo N°: 500001347 Contratado: (137059) VALDELUCIA MOREIRA NERES CPF: 567.562.751-00 Cargo/Função: (3476) APOIO ADM EDUC PROFISSIONALIZADO-30 Referência: A-001 Carga Horária: 30H Un. Adm: (016578) EEPGS - JOAQUIM AUGUSTO C. MARQUES</p>	<p>CONTRATO/SEDUC/34283/2008 DE: 06/06/2008 Processo N°: 500001079 Contratado: (138048) IVONETE DA SILVA DE AMORIM CPF: 824.389.001-72 Cargo/Função: (3476) MERENDEIRA Referência: A-001 Carga Horária: 30H Un. Adm: (012505) EE - ENS. FUND. MEDIO FAUST. DIAS AMORIM Substituído: (15611) LUZIA ROMAO DA SILVA A Partir de: 18/04/2008 Até 16/06/2008</p>
	<p>CONTRATO/SEDUC/34284/2008 DE: 06/06/2008 Processo N°: 500001030</p>

<p>Contratado: (138064) LUZIA CASTRO DE ALMEIDA CPF: 850.249.291-87 Cargo/Função: (3476) APOIO ADM EDUC PROFISSIONALIZADO-30 Referência: A-001 Carga Horária: 30H Un. Adm: (010430) EEPG - ALINA DO NASCIMENTO TOCANTINS Substituído: (7903) JUSTINA LUIZA DE CAMPOS A Partir de: 12/03/2008 Até 09/06/2008</p>	<p>Un. Adm: (021628) EEPG - RODOLFO AUGUSTO T. CURVO Substituído: (94136) JOSELINA LEITE DA SILVA A Partir de: 14/04/2008 Até 10/06/2008</p>
<p>CONTRATO/SEDUC/34285/2008 DE: 06/06/2008 Processo N°: 500001031 Contratado: (138261) SIMONE BARBOSA LOPES CPF: 631.233.801-06 Cargo/Função: (3476) APOIO ADM EDUC PROFISSIONALIZADO-30 Referência: A-001 Carga Horária: 30H Un. Adm: (014036) EEPG - PROF. IDALINA DE FARIAS Substituído: (15957) MARIA CECILIA DOURADO A Partir de: 27/02/2008 Até 25/06/2008</p>	<p>CONTRATO/SEDUC/34297/2008 DE: 06/06/2008 Processo N°: 500001288 Contratado: (139400) SANDRA ALVES COSTA CPF: 014.952.981-32 Cargo/Função: (3476) APOIO ADM EDUC PROFISSIONALIZADO-30 Referência: A-001 Carga Horária: 30H Un. Adm: (011843) EEPG - DEP. FRANCISCO VILANOVA Substituído: (22160) MARIA ANTONIETA DA SILVA DE ALMEIDA A Partir de: 26/03/2008 Até 23/06/2008</p>
<p>CONTRATO/SEDUC/34286/2008 DE: 06/06/2008 Processo N°: 500001033 Contratado: (138684) MARILVIA DE LOURDES RODRIGUES DA LUZ CPF: 904.266.061-91 Cargo/Função: (3476) APOIO ADM EDUC PROFISSIONALIZADO-30 Referência: A-001 Carga Horária: 30H Un. Adm: (014583) EEPG - ALTERNATIVA Substituído: (56893) ENIVALDINA DE SOUZA CASTRO A Partir de: 01/04/2008 Até 29/06/2008</p>	<p>CONTRATO/SEDUC/34298/2008 DE: 06/06/2008 Processo N°: 500001213 Contratado: (139415) MARIA APARECIDA DE OLIVEIRA CPF: 010.854.451-60 Cargo/Função: (3476) APOIO ADM EDUC PROFISSIONALIZADO-30 Referência: A-001 Carga Horária: 30H Un. Adm: (012475) EEPG - FELICIANO GALDINO Substituído: (85029) JUCILENE SEBASTIANA DA SILVA A Partir de: 27/02/2008 Até 26/05/2008</p>
<p>CONTRATO/SEDUC/34287/2008 DE: 06/06/2008 Processo N°: 500001068 Contratado: (138820) JULIANA BATISTA PEREIRA CPF: 014.383.851-29 Cargo/Função: (3476) APOIO ADM EDUC PROFISSIONALIZADO-30 Referência: A-001 Carga Horária: 30H Un. Adm: (014796) EEPG - MARIA QUITERIA Substituído: (28163) ROMILDA PENHA TRIXEIRA A Partir de: 12/03/2008 Até 10/04/2008</p>	<p>CONTRATO/SEDUC/34299/2008 DE: 06/06/2008 Processo N°: 500001420 Contratado: (139482) RAQUEL BARBOSA DOS REIS CPF: 022.384.551-59 Cargo/Função: (3468) TEC ADM EDUC PROFISSIONALIZADO-30 Referência: A-001 Carga Horária: 30H Un. Adm: (011134) EEPG - LA SALLE Substituído: (11869) MARIA INEZ VITORIANO DE LIMA A Partir de: 01/04/2008 Até 29/06/2008</p>
<p>CONTRATO/SEDUC/34288/2008 DE: 06/06/2008 Processo N°: 500001556 Contratado: (138821) MARLENE COIMBRA DE LIMA REZENDE CPF: 255.073.201-44 Cargo/Função: (3476) AUXILIAR DE SERVICOS GERAIS I Referência: A-001 Carga Horária: 30H Un. Adm: (013366) EEPG - N SENHORA APARECIDA Substituído: (760) MERCILDA DAVID WALKER A Partir de: 13/05/2008 Até 04/09/2008</p>	<p>CONTRATO/SEDUC/34300/2008 DE: 06/06/2008 Processo N°: 500001032 Contratado: (139498) ESTELAMAR FERREIRA DA COSTA CPF: 427.995.381-34 Cargo/Função: (3476) APOIO ADM EDUC PROFISSIONALIZADO-30 Referência: A-001 Carga Horária: 30H Un. Adm: (014389) EEPG - ARNALDO ESTEVAO FIGUEIREDO Substituído: (3516) DEUZILIA PEREIRA SILVA A Partir de: 31/05/2008 Até 29/06/2008</p>
<p>CONTRATO/SEDUC/34289/2008 DE: 06/06/2008 Processo N°: 500001471 Contratado: (138973) IVANILDA VIEIRA BRITO CPF: 012.444.331-10 Cargo/Função: (3476) AUXILIAR DE SERVICOS GERAIS I Referência: A-001 Carga Horária: 30H Un. Adm: (010979) EEPG - MARIA DE LIMA CADIDE Substituído: (6618) MARIA AMELIA DE SOUZA ALMEIDA A Partir de: 27/02/2008 Até 26/05/2008</p>	<p>CONTRATO/SEDUC/34301/2008 DE: 06/06/2008 Processo N°: 500001067 Contratado: (139498) ESTELAMAR FERREIRA DA COSTA CPF: 427.995.381-34 Cargo/Função: (3476) APOIO ADM EDUC PROFISSIONALIZADO-30 Referência: A-001 Carga Horária: 30H Un. Adm: (014389) EEPG - ARNALDO ESTEVAO FIGUEIREDO Substituído: (3516) DEUZILIA PEREIRA SILVA A Partir de: 01/04/2008 Até 30/04/2008</p>
<p>CONTRATO/SEDUC/34290/2008 DE: 06/06/2008 Processo N°: 500001180 Contratado: (138978) ELIENAI REGINA RODRIGUES DA SILVA CPF: 016.520.581-41 Cargo/Função: (3476) APOIO ADM EDUC PROFISSIONALIZADO-30 Referência: A-001 Carga Horária: 30H Un. Adm: (010553) EEPG - ANDRE LUIZ DA SILVA REIS Substituído: (85879) GEISA BENEDITA ARRUDA A Partir de: 10/03/2008 Até 08/05/2008</p>	<p>CONTRATO/SEDUC/34302/2008 DE: 06/06/2008 Processo N°: 500001103 Contratado: (139656) LISELI DA SILVA ASSIS CPF: 020.754.481-67 Cargo/Função: (3468) TEC ADM EDUC PROFISSIONALIZADO-30 Referência: A-001 Carga Horária: 30H Un. Adm: (016209) EEPG - PADRE THIAGO Substituído: (84717) ROBERJANE ALMEIDA BARBOSA A Partir de: 13/02/2008 Até 23/02/2008</p>
<p>CONTRATO/SEDUC/34291/2008 DE: 06/06/2008 Processo N°: 500001529 Contratado: (139010) AMELIA INES ANDRADE DE OLIVEIRA CPF: 483.712.031-87 Cargo/Função: (3476) AUXILIAR DE SERVICOS GERAIS I Referência: A-001 Carga Horária: 30H Un. Adm: (009873) EEPG - DOM FRANCISCO DE AQUINO CORREA Substituído: (15653) CLAUDETE SOLANGE CORREA DA SILVA A Partir de: 24/03/2008 Até 21/06/2008</p>	<p>CONTRATO/SEDUC/34303/2008 DE: 06/06/2008 Processo N°: 500001484 Contratado: (139656) LISELI DA SILVA ASSIS CPF: 020.754.481-67 Cargo/Função: (3468) TEC ADM EDUC PROFISSIONALIZADO-30 Referência: A-001 Carga Horária: 30H Un. Adm: (016209) EEPG - PADRE THIAGO Substituído: (84717) ROBERJANE ALMEIDA BARBOSA A Partir de: 01/05/2008 Até 14/06/2008</p>
<p>CONTRATO/SEDUC/34292/2008 DE: 06/06/2008 Processo N°: 500001212 Contratado: (139010) AMELIA INES ANDRADE DE OLIVEIRA CPF: 483.712.031-87 Cargo/Função: (3476) AUXILIAR DE SERVICOS GERAIS I Referência: A-001 Carga Horária: 30H Un. Adm: (009873) EEPG - DOM FRANCISCO DE AQUINO CORREA Substituído: (15653) CLAUDETE SOLANGE CORREA DA SILVA A Partir de: 29/02/2008 Até 19/03/2008</p>	<p>CONTRATO/SEDUC/34304/2008 DE: 06/06/2008 Processo N°: 500001357 Contratado: (139754) ANA PAULA PEDROZO LIMA NASCIMENTO CPF: 028.093.561-73 Cargo/Função: (3468) APOIO ADM EDUC PROFISSIONALIZADO-30 Referência: A-001 Carga Horária: 30H Un. Adm: (011193) EEPG - 10 DE DEZEMBRO Substituído: (87048) REJANE PAZ ALVES A Partir de: 02/04/2008 Até 30/06/2008</p>
<p>CONTRATO/SEDUC/34293/2008 DE: 06/06/2008 Processo N°: 500001557 Contratado: (139036) VERONICA KENIA VERAS CPF: 791.833.101-00 Cargo/Função: (3476) APOIO ADM EDUC PROFISSIONALIZADO-30 Referência: A-001 Carga Horária: 30H Un. Adm: (010928) EEPG - JOSE SALMEN HANZE Substituído: (4293) TEREZA CANDIDA CANUTO A Partir de: 13/05/2008 Até 03/07/2008</p>	<p>CONTRATO/SEDUC/34305/2008 DE: 06/06/2008 Processo N°: 500001181 Contratado: (139836) GONCALINA DE CAMPOS SILVA CPF: 522.407.541-68 Cargo/Função: (3476) APOIO ADM EDUC PROFISSIONALIZADO-30 Referência: A-001 Carga Horária: 30H Un. Adm: (012688) EEPG - ANTONIO JOAO RIBEIRO Substituído: (2482) PRIMITIVA FERREIRA DA SILVA SALES A Partir de: 13/02/2008 Até 23/02/2008</p>
<p>CONTRATO/SEDUC/34294/2008 DE: 06/06/2008 Processo N°: 500001226 Contratado: (139287) REGINA LUZIA DE ALMEIDA BARROS CPF: 781.830.731-15 Cargo/Função: (3476) APOIO ADM EDUC PROFISSIONALIZADO-30 Referência: A-001 Carga Horária: 30H Un. Adm: (012084) EEBE - PORFIRIA PAULA DE CAMPOS Substituído: (7731) LUZINETE FERREIRA NOBRE A Partir de: 10/03/2008 Até 05/09/2008</p>	<p>CONTRATO/SEDUC/34306/2008 DE: 06/06/2008 Processo N°: 500001238 Contratado: (139836) GONCALINA DE CAMPOS SILVA CPF: 522.407.541-68 Cargo/Função: (3476) APOIO ADM EDUC PROFISSIONALIZADO-30 Referência: A-001 Carga Horária: 30H Un. Adm: (012688) EEPG - ANTONIO JOAO RIBEIRO Substituído: (2482) PRIMITIVA FERREIRA DA SILVA SALES A Partir de: 24/02/2008 Até 24/03/2008</p>
<p>CONTRATO/SEDUC/34295/2008 DE: 06/06/2008 Processo N°: 500001285 Contratado: (139375) RAUANY LOPES GOMES CPF: 030.910.981-76 Cargo/Função: (3468) TEC ADM EDUC PROFISSIONALIZADO-30 Referência: A-001 Carga Horária: 30H Un. Adm: (013242) EEPG - NILZA DE OLIVEIRA PEPINO Substituído: (35855) BEATRIZ TIBOLA A Partir de: 11/04/2008 Até 07/09/2008</p>	<p>CONTRATO/SEDUC/34307/2008 DE: 06/06/2008 Processo N°: 500001493 Contratado: (139882) MARILDA DE JESUS FERRO CARVALHO CPF: 261.824.708-60 Cargo/Função: (3476) APOIO ADM EDUC PROFISSIONALIZADO-30 Referência: A-001 Carga Horária: 30H Un. Adm: (069493) EE BOA ESPERANCA Substituído: (47138) GEDALIA SILVEIRA DE SOUZA A Partir de: 25/04/2008 Até 19/10/2008</p>
<p>CONTRATO/SEDUC/34296/2008 DE: 06/06/2008 Processo N°: 500001356 Contratado: (139395) ELIETE CARDOSO FEITOSA DE OLIVEIRA CPF: 605.393.999-49 Cargo/Função: (3476) APOIO ADM EDUC PROFISSIONALIZADO-30 Referência: A-001 Carga Horária: 30H</p>	<p>CONTRATO/SEDUC/34308/2008 DE: 06/06/2008 Processo N°: 500001132 Contratado: (139882) MARILDA DE JESUS FERRO CARVALHO CPF: 261.824.708-60 Cargo/Função: (3476) APOIO ADM EDUC PROFISSIONALIZADO-30 Referência: A-001 Carga Horária: 30H Un. Adm: (069493) EE BOA ESPERANCA Substituído: (47138) GEDALIA SILVEIRA DE SOUZA A Partir de: 13/02/2008 Até 24/04/2008</p>
	<p>CONTRATO/SEDUC/34309/2008 DE: 06/06/2008</p>

<p>Processo Nº: 500001190 Contratado: (140051) MARIA REGINA SUCCI CPF: 304.346.701-97 Cargo/Função: (3476) APOIO ADM EDUC PROFISSIONALIZADO-30 Referência: A-001 Carga Horária: 30H Un. Adm: (013560) EEPG - JOAO PAULO II Substituto: (11862) ZELINDA DA SILVA ANSELMI A Partir de: 08/03/2008 Até 06/04/2008</p>	<p>Referência: A-001 Carga Horária: 30H Un. Adm: (009423) EEPG - BARAO DE MELGACO Substituto: (89520) LUCINETE MARIA SANTOS DE ARAUJO A Partir de: 03/03/2008 Até 29/08/2008</p>
CONTRATO/SEDUC/34310/2008 DE: 06/06/2008	CONTRATO/SEDUC/34322/2008 DE: 06/06/2008
<p>Processo Nº: 500001363 Contratado: (140249) VALDIR ALVES PINTO CPF: 468.686.311-20 Cargo/Função: (3468) APOIO ADM EDUC PROFISSIONALIZADO-30 Referência: A-001 Carga Horária: 30H Un. Adm: (013218) EEPG - BARAO DE MELGACO Substituto: (48929) FLORIPES APARECIDA DAS NEVES SILVA A Partir de: 01/04/2008 Até 29/06/2008</p>	<p>Processo Nº: 500001281 Contratado: (141073) JOSIANE APARECIDA SIMOES CPF: 031.340.061-03 Cargo/Função: (3476) APOIO ADM EDUC PROFISSIONALIZADO-30 Referência: A-001 Carga Horária: 30H Un. Adm: (015849) EEPG - ROSMAY KARA JOSE Substituto: (84391) ROSALINA APARECIDA DA SILVA A Partir de: 01/03/2008 Até 29/05/2008</p>
CONTRATO/SEDUC/34311/2008 DE: 06/06/2008	CONTRATO/SEDUC/34323/2008 DE: 06/06/2008
<p>Processo Nº: 500001391 Contratado: (140280) MARLI SANTOS DE GODOIS CPF: 018.332.501-09 Cargo/Função: (3476) APOIO ADM EDUC PROFISSIONALIZADO-30 Referência: A-001 Carga Horária: 30H Un. Adm: (013048) EEPG - DEP. DORMEVI FARIA Substituto: (1988) MARIA FATIMA FELICIANA LIMA A Partir de: 13/03/2008 Até 10/06/2008</p>	<p>Processo Nº: 500001500 Contratado: (141074) JAIME GONCALVES MENDES CPF: 033.643.931-84 Cargo/Função: (3476) APOIO ADM EDUC PROFISSIONALIZADO-30 Referência: A-001 Carga Horária: 30H Un. Adm: (015059) EEPG - CEL JOAO N. DE M. MALLET Substituto: (85770) JOAO MARQUES PEREIRA A Partir de: 09/04/2008 Até 07/07/2008</p>
CONTRATO/SEDUC/34312/2008 DE: 06/06/2008	CONTRATO/SEDUC/34324/2008 DE: 06/06/2008
<p>Processo Nº: 500001116 Contratado: (140322) ELAINE ARAUJO E SILVA CPF: 458.368.171-20 Cargo/Função: (3476) APOIO ADM EDUC PROFISSIONALIZADO-30 Referência: A-001 Carga Horária: 30H Un. Adm: (012955) EEPG - DR. ITRYO CORREA Substituto: (14812) MARIA DOS SANTOS A Partir de: 25/01/2008 Até 12/02/2008</p>	<p>Processo Nº: 500001409 Contratado: (141191) JOACY FRANCISCO DA SILVA CPF: 004.598.561-89 Cargo/Função: (3476) APOIO ADM EDUC PROFISSIONALIZADO-30 Referência: A-001 Carga Horária: 30H Un. Adm: (012718) EEPG - BEL. RIBEIRO DE ARRUDA Substituto: (89658) MAURO PINTO DE QUEIROZ A Partir de: 10/04/2008 Até 09/05/2008</p>
CONTRATO/SEDUC/34313/2008 DE: 06/06/2008	CONTRATO/SEDUC/34325/2008 DE: 06/06/2008
<p>Processo Nº: 500001134 Contratado: (140479) LISONIA RIBEIRO DOS SANTOS CPF: 699.139.191-34 Cargo/Função: (3476) APOIO ADM EDUC PROFISSIONALIZADO-30 Referência: A-001 Carga Horária: 30H Un. Adm: (045098) EEPG JOAO CATARINO DE SOUZA Substituto: (84358) MARIZA DA SILVA MACHADO A Partir de: 13/02/2008 Até 30/03/2008</p>	<p>Processo Nº: 500001381 Contratado: (141201) MARA SILVIA LINA FLOR CPF: 023.433.281-61 Cargo/Função: (3476) APOIO ADM EDUC PROFISSIONALIZADO-30 Referência: A-001 Carga Horária: 30H Un. Adm: (011444) EEPG - NOSSA SENHORA DA GUIA Substituto: (15800) ANA MARIA SOARES DA SILVA A Partir de: 26/03/2008 Até 24/04/2008</p>
CONTRATO/SEDUC/34314/2008 DE: 06/06/2008	CONTRATO/SEDUC/34326/2008 DE: 06/06/2008
<p>Processo Nº: 500001189 Contratado: (140730) ELOIDE PEREIRA DA SILVA SANTOS CPF: 270.104.808-77 Cargo/Função: (3476) APOIO ADM EDUC PROFISSIONALIZADO-30 Referência: A-001 Carga Horária: 30H Un. Adm: (021628) EEPG - RODOLFO AUGUSTO T. CURVO Substituto: (12376) TEREZINHA CALISTA DA SILVA A Partir de: 04/03/2008 Até 01/06/2008</p>	<p>Processo Nº: 500001566 Contratado: (141217) MARIA ALVES DE LIMA CPF: 535.089.121-91 Cargo/Função: (3476) APOIO ADM EDUC PROFISSIONALIZADO-30 Referência: A-001 Carga Horária: 30H Un. Adm: (049883) E.E. ANDRE MAGGI Substituto: (3559) DALVA ROSA DE OLIVEIRA SILVA A Partir de: 13/05/2008 Até 19/12/2008</p>
CONTRATO/SEDUC/34315/2008 DE: 06/06/2008	CONTRATO/SEDUC/34327/2008 DE: 06/06/2008
<p>Processo Nº: 500001183 Contratado: (140747) WESLEY GARCIA BENFICA CPF: 017.106.451-80 Cargo/Função: (3468) TEC ADM EDUC PROFISSIONALIZADO-30 Referência: A-001 Carga Horária: 30H Un. Adm: (013307) EEPG NOSSA SENHORA DE LOURDES Substituto: (73721) LILIANE FANTINATO SAMPAIO A Partir de: 13/02/2008 Até 03/05/2008</p>	<p>Processo Nº: 500001066 Contratado: (141222) DEIZE APARECIDA DA SILVA CPF: 798.959.131-68 Cargo/Função: (3476) APOIO ADM EDUC PROFISSIONALIZADO-30 Referência: B-001 Carga Horária: 30H Un. Adm: (012319) EPG - DEP. MILTON FIGUEIREDO Substituto: (95410) ANA LUIZA DE ALMEIDA A Partir de: 01/04/2008 Até 29/06/2008</p>
CONTRATO/SEDUC/34316/2008 DE: 06/06/2008	CONTRATO/SEDUC/34328/2008 DE: 06/06/2008
<p>Processo Nº: 500001414 Contratado: (140818) MARIA JOSE SANTOS SEVERRINO CPF: 020.047.035-39 Cargo/Função: (3468) APOIO ADM EDUC PROFISSIONALIZADO-30 Referência: A-001 Carga Horária: 30H Un. Adm: (011193) EEPG - 10 DE DEZEMBRO Substituto: (89539) OLINDA SOARES DA ROCHA REIS A Partir de: 01/04/2008 Até 29/06/2008</p>	<p>Processo Nº: 500001106 Contratado: (141475) SUZETE AUXILIADORA SANTANA CPF: 022.052.171-94 Cargo/Função: (3476) APOIO ADM EDUC PROFISSIONALIZADO-30 Referência: A-001 Carga Horária: 30H Un. Adm: (049867) EEPG PROF. VASTI PEREIRA DA CONCEICAO Substituto: (13046) RITA PEREIRA DA SILVA A Partir de: 13/02/2008 Até 10/03/2008</p>
CONTRATO/SEDUC/34317/2008 DE: 06/06/2008	CONTRATO/SEDUC/34329/2008 DE: 06/06/2008
<p>Processo Nº: 500001110 Contratado: (140825) WILSON DE OLIVEIRA CPF: 042.214.908-02 Cargo/Função: (3476) APOIO ADM EDUC PROFISSIONALIZADO-30 Referência: A-001 Carga Horária: 30H Un. Adm: (014818) EEPG - MARECHAL RONDON Substituto: (85283) JAIR CANDIDO FERREIRA A Partir de: 26/03/2008 Até 24/05/2008</p>	<p>Processo Nº: 500001495 Contratado: (141489) RAQUEL NINFA DA SILVA CPF: 869.374.561-15 Cargo/Função: (3476) APOIO ADM EDUC PROFISSIONALIZADO-30 Referência: A-001 Carga Horária: 30H Un. Adm: (021628) EEPG - RODOLFO AUGUSTO T. CURVO Substituto: (5974) NILVA ARRUDA RONDON A Partir de: 22/03/2008 Até 14/09/2008</p>
CONTRATO/SEDUC/34318/2008 DE: 06/06/2008	CONTRATO/SEDUC/34330/2008 DE: 06/06/2008
<p>Processo Nº: 500001432 Contratado: (140888) SIRLENE APARECIDA SILVA PEREIRA CPF: 818.160.811-91 Cargo/Função: (3476) APOIO ADM EDUC PROFISSIONALIZADO-30 Referência: A-001 Carga Horária: 30H Un. Adm: (013439) EEPG PROF. MARIA HELENA CARRARA MISSASSE Substituto: (85862) VALERIA SANTIAGO PEDRO A Partir de: 11/03/2008 Até 29/03/2008</p>	<p>Processo Nº: 500001300 Contratado: (141620) MARIA JOSE DE MENEZES MATOS CPF: 429.912.851-68 Cargo/Função: (3476) APOIO ADM EDUC PROFISSIONALIZADO-30 Referência: A-001 Carga Horária: 30H Un. Adm: (011355) EEPG - MAL. EURICO GASPAR DUTRA Substituto: (87169) MARLY THOMAZ DOS SANTOS CORREA A Partir de: 15/03/2008 Até 12/06/2008</p>
CONTRATO/SEDUC/34319/2008 DE: 06/06/2008	CONTRATO/SEDUC/34331/2008 DE: 06/06/2008
<p>Processo Nº: 500001461 Contratado: (140888) SIRLENE APARECIDA SILVA PEREIRA CPF: 818.160.811-91 Cargo/Função: (3476) APOIO ADM EDUC PROFISSIONALIZADO-30 Referência: A-001 Carga Horária: 30H Un. Adm: (013439) EEPG PROF. MARIA HELENA CARRARA MISSASSE Substituto: (85862) VALERIA SANTIAGO PEDRO A Partir de: 02/04/2008 Até 30/07/2008</p>	<p>Processo Nº: 500001276 Contratado: (141674) ANGELA MARIA APARECIDA DE CARVALHO CPF: 701.668.701-53 Cargo/Função: (3476) APOIO ADM EDUC PROFISSIONALIZADO-30 Referência: A-001 Carga Horária: 30H Un. Adm: (009920) EEPG - DJALMA FERREIRA DE SOUZA Substituto: (14845) CREUZA LEITE DE MIRANDA A Partir de: 01/04/2008 Até 29/06/2008</p>
CONTRATO/SEDUC/34320/2008 DE: 06/06/2008	CONTRATO/SEDUC/34332/2008 DE: 06/06/2008
<p>Processo Nº: 500001010 Contratado: (140900) ELIENE MACHADO CUNHA CPF: 006.870.501-89 Cargo/Função: (3476) APOIO ADM EDUC PROFISSIONALIZADO-30 Referência: A-001 Carga Horária: 30H Un. Adm: (014478) EEPG - EVANGEL. ASSEM. DE DEUS Substituto: (25961) GERALDA MARTINS DOS SANTOS A Partir de: 13/02/2008 Até 27/07/2008</p>	<p>Processo Nº: 500001464 Contratado: (141681) EDINALVA MARIA DE JESUS CPF: 006.321.191-28 Cargo/Função: (3476) APOIO ADM EDUC PROFISSIONALIZADO-30 Referência: A-001 Carga Horária: 30H Un. Adm: (016136) EEPG - WALDEMON MORAES COELHO Substituto: (93502) MARISTELA BOSANELLO A Partir de: 27/02/2008 Até 13/03/2008</p>
CONTRATO/SEDUC/34321/2008 DE: 06/06/2008	CONTRATO/SEDUC/34333/2008 DE: 06/06/2008
<p>Processo Nº: 500001496 Contratado: (141020) ELINEI MACIEL JARDIM CPF: 862.628.151-04 Cargo/Função: (3476) APOIO ADM EDUC PROFISSIONALIZADO-30</p>	<p>Processo Nº: 500001474 Contratado: (141681) EDINALVA MARIA DE JESUS CPF: 006.321.191-28 Cargo/Função: (3476) APOIO ADM EDUC PROFISSIONALIZADO-30 Referência: A-001 Carga Horária: 30H Un. Adm: (016136) EEPG - WALDEMON MORAES COELHO Substituto: (93502) MARISTELA BOSANELLO A Partir de: 02/04/2008 Até 30/06/2008</p>

CONTRATO/SEDUC/34334/2008 Processo N°: 500001549 Contratado: (141697) LUSIVANIA BARROS DE MELO COSTA CPF: 900.238.031-34 Cargo/Função: (3476) APOIO ADM EDUC PROFISSIONALIZADO-30 Referência: A-001 Carga Horária: 30H Un. Adm: (060194) ESC. EST. ED. BASIC. PROF. "MARIA L. H. MORAES" Substituído: (87166) MARIA MIRIAN MENDES DA SILVA FERREIRA A Partir de: 30/03/2008 Até 27/06/2008	DE: 06/06/2008	Cargo/Função: (3476) APOIO ADM EDUC PROFISSIONALIZADO-30 Referência: A-001 Carga Horária: 30H Un. Adm: (021652) EEEB "PROF. ARLINDO DE SILVA BRUNO" Substituído: (87250) ELISANGELA FERREIRA DA SILVA A Partir de: 19/02/2008 Até 17/06/2008	DE: 06/06/2008
CONTRATO/SEDUC/34335/2008 Processo N°: 500001197 Contratado: (141739) SIMONE MENDES DE SOUZA CPF: 900.815.951-15 Cargo/Função: (3476) APOIO ADM EDUC PROFISSIONALIZADO-30 Referência: A-001 Carga Horária: 30H Un. Adm: (012980) EEPG - RUI BARBOSA Substituído: (66270) MARIA DE JESUS DA SILVA RODRIGUES A Partir de: 13/02/2008 Até 31/03/2008	DE: 06/06/2008	CONTRATO/SEDUC/34347/2008 Processo N°: 500001048 Contratado: (142234) REINALDO ALVES DE ARAUJO CPF: 843.679.621-72 Cargo/Função: (3476) APOIO ADM EDUC PROFISSIONALIZADO-30 Referência: A-001 Carga Horária: 30H Un. Adm: (013854) EEPG - CLOVIS PINHEIRO Substituído: (85220) NORION CERQUEIRA DE JESUS A Partir de: 28/02/2008 Até 27/05/2008	DE: 06/06/2008
CONTRATO/SEDUC/34336/2008 Processo N°: 500001405 Contratado: (141766) ADRINEIA PEREIRA DE OLIVEIRA CPF: 004.147.471-60 Cargo/Função: (3476) APOIO ADM EDUC PROFISSIONALIZADO-30 Referência: A-001 Carga Horária: 30H Un. Adm: (016136) EEPG - WALDEMON MORAES COELHO Substituído: (13188) LINDA SOUZA ALVES A Partir de: 13/04/2008 Até 11/06/2008	DE: 06/06/2008	CONTRATO/SEDUC/34348/2008 Processo N°: 500001015 Contratado: (142235) JOSE ADRIANO SOUZA DE ALMEIDA CPF: 024.964.151-84 Cargo/Função: (3476) APOIO ADM EDUC PROFISSIONALIZADO-30 Referência: A-001 Carga Horária: 30H Un. Adm: (049905) CENTRO DE FORMACAO DO PROFESSOR- CEFAPRO Substituído: (89548) ILSON RODRIGUES A Partir de: 02/04/2008 Até 30/06/2008	DE: 06/06/2008
CONTRATO/SEDUC/34337/2008 Processo N°: 500001398 Contratado: (141773) TEREZA CRISTINA DA SILVA DE OLIVEIRA CPF: 569.840.811-49 Cargo/Função: (3476) APOIO ADM EDUC PROFISSIONALIZADO-30 Referência: A-001 Carga Horária: 30H Un. Adm: (010057) EEPG - DIONE AUGUSTA S. SILVA Substituído: (14702) CATHARINA DA GUIA E SILVA A Partir de: 31/03/2008 Até 26/09/2008	DE: 06/06/2008	CONTRATO/SEDUC/34349/2008 Processo N°: 500001125 Contratado: (142296) ELISANGELA DA SILVA LIMA CPF: 690.929.071-20 Cargo/Função: (3476) APOIO ADM EDUC PROFISSIONALIZADO-30 Referência: A-001 Carga Horária: 30H Un. Adm: (049859) EEPG BELA VISTA Substituído: (79438) LENIL DA SILVA OLIVEIRA ESPINDOLA A Partir de: 25/02/2008 Até 24/04/2008	DE: 06/06/2008
CONTRATO/SEDUC/34338/2008 Processo N°: 500001343 Contratado: (141835) ROSIMEIRE DE OLIVEIRA NEGREIRO CPF: 622.245.901-30 Cargo/Função: (3476) APOIO ADM EDUC PROFISSIONALIZADO-30 Referência: A-001 Carga Horária: 30H Un. Adm: (011282) EEPG - HERONILDES ARAUJO Substituído: (1428) JOSEFA MARIA FONSECA A Partir de: 22/03/2008 Até 20/04/2008	DE: 06/06/2008	CONTRATO/SEDUC/34350/2008 Processo N°: 500001310 Contratado: (142401) SIRLEI BERENICE KLEEMANN CPF: 020.430.111-46 Cargo/Função: (3476) APOIO ADM EDUC PROFISSIONALIZADO-30 Referência: A-001 Carga Horária: 30H Un. Adm: (013390) EEPG - LOURENCO BERNARDES Substituído: (614) ELDA LUCIA Nogueira A Partir de: 14/05/2008 Até 11/08/2008	DE: 06/06/2008
CONTRATO/SEDUC/34339/2008 Processo N°: 500001395 Contratado: (141835) ROSIMEIRE DE OLIVEIRA NEGREIRO CPF: 622.245.901-30 Cargo/Função: (3476) APOIO ADM EDUC PROFISSIONALIZADO-30 Referência: A-001 Carga Horária: 30H Un. Adm: (011282) EEPG - HERONILDES ARAUJO Substituído: (1428) JOSEFA MARIA FONSECA A Partir de: 21/04/2008 Até 20/05/2008	DE: 06/06/2008	CONTRATO/SEDUC/34351/2008 Processo N°: 500001185 Contratado: (142442) UDIRLEA OLIVEIRA DOS SANTOS CPF: 906.650.231-20 Cargo/Função: (3476) APOIO ADM EDUC PROFISSIONALIZADO-30 Referência: A-001 Carga Horária: 30H Un. Adm: (012815) EEPG - JOAO CALIXTO BERNARDES Substituído: (15549) MARIA BERNADINA DE ARRUDA A Partir de: 23/03/2008 Até 18/09/2008	DE: 06/06/2008
CONTRATO/SEDUC/34340/2008 Processo N°: 500001567 Contratado: (141973) LURDES ASSUNÇÃO BRAGA CPF: 604.381.001-82 Cargo/Função: (3476) APOIO ADM EDUC PROFISSIONALIZADO-30 Referência: A-001 Carga Horária: 30H Un. Adm: (021644) EEPG - PROF. CARLOS PEREIRA BARBOSA Substituído: (2963) MARIA ALVES DOS SANTOS A Partir de: 13/05/2008 Até 19/12/2008	DE: 06/06/2008	CONTRATO/SEDUC/34352/2008 Processo N°: 500001100 Contratado: (142469) CLAUDINEY ALVES RIBEIRO CPF: 915.265.901-15 Cargo/Função: (3476) APOIO ADM EDUC PROFISSIONALIZADO-30 Referência: A-001 Carga Horária: 30H Un. Adm: (015253) EEPG - LOURENCO PERUCHI Substituído: (85039) EDUARDO ARISTEU SIQUEIRA A Partir de: 26/01/2008 Até 24/04/2008	DE: 06/06/2008
CONTRATO/SEDUC/34341/2008 Processo N°: 500001195 Contratado: (141979) FABIYANE DE OLIVEIRA MELO CPF: 648.409.991-04 Cargo/Função: (3476) APOIO ADM EDUC PROFISSIONALIZADO-30 Referência: A-001 Carga Horária: 30H Un. Adm: (016187) EEPG - 12 DE OUTUBRO Substituído: (40935) MARIA BERNADETE DE LIMA ROCHA A Partir de: 01/03/2008 Até 29/05/2008	DE: 06/06/2008	CONTRATO/SEDUC/34353/2008 Processo N°: 500001323 Contratado: (142504) DIVINO APARECIDO MENDES DA COSTA CPF: 003.226.901-37 Cargo/Função: (3476) APOIO ADM EDUC PROFISSIONALIZADO-30 Referência: A-001 Carga Horária: 30H Un. Adm: (014940) EEPG - DOM WUNIBALDO Substituído: (38265) DEPLANIL FLORENTINO DA SILVA A Partir de: 02/04/2008 Até 30/06/2008	DE: 06/06/2008
CONTRATO/SEDUC/34342/2008 Processo N°: 500001119 Contratado: (142136) ADRIANA LEGRMANTI DA SILVA CPF: 496.609.341-49 Cargo/Função: (3476) APOIO ADM EDUC PROFISSIONALIZADO-30 Referência: A-001 Carga Horária: 30H Un. Adm: (014885) EEPG - SAO FRANCISCO Substituído: (15393) NEIDE CONCEICAO STUQUI DE OLIVEIRA A Partir de: 01/04/2008 Até 29/06/2008	DE: 06/06/2008	CONTRATO/SEDUC/34354/2008 Processo N°: 500001252 Contratado: (142568) ANDRE LUIZ MARQUES CAMARA CPF: 004.127.901-81 Cargo/Função: (3476) APOIO ADM EDUC PROFISSIONALIZADO-30 Referência: A-001 Carga Horária: 30H Un. Adm: (011371) EEPG - SEN. FILINTO MULLER Substituído: (84900) EDUARDO PEREIRA DE LIMA A Partir de: 02/04/2008 Até 30/06/2008	DE: 06/06/2008
CONTRATO/SEDUC/34343/2008 Processo N°: 500001265 Contratado: (142137) ROSA MARIA RAMOS LEITE DE SOUZA CPF: 531.716.831-72 Cargo/Função: (3476) APOIO ADM EDUC PROFISSIONALIZADO-30 Referência: A-001 Carga Horária: 30H Un. Adm: (045780) EEPG CRIANCA CIDADA Substituído: (49607) SEBASTIAO NICACIO DE OLIVEIRA A Partir de: 02/04/2008 Até 30/06/2008	DE: 06/06/2008	CONTRATO/SEDUC/34355/2008 Processo N°: 500001118 Contratado: (142607) MARLI CARMO ARAUJO CPF: 012.355.701-18 Cargo/Função: (3476) APOIO ADM EDUC PROFISSIONALIZADO-30 Referência: A-001 Carga Horária: 30H Un. Adm: (015296) EEPG - ZEFERINO JOSE DE MATTOS Substituído: (40816) MARIA NELZA PIVOTTI RIBEIRO A Partir de: 25/01/2008 Até 12/02/2008	DE: 06/06/2008
CONTRATO/SEDUC/34344/2008 Processo N°: 500001177 Contratado: (142138) LUCIMAR NUNES DA SILVA BEVILACQUA CPF: 982.897.481-91 Cargo/Função: (3476) APOIO ADM EDUC PROFISSIONALIZADO-30 Referência: A-001 Carga Horária: 30H Un. Adm: (014516) EEPG - JOAQUIM A. COSTA MARQUES Substituído: (87417) ANDREIA CARLAS AMORIM DA SILVA A Partir de: 08/03/2008 Até 06/04/2008	DE: 06/06/2008	CONTRATO/SEDUC/34356/2008 Processo N°: 500001295 Contratado: (142717) ISAIR POSSAVATIS CPF: 048.272.828-03 Cargo/Função: (3476) APOIO ADM EDUC PROFISSIONALIZADO-30 Referência: A-001 Carga Horária: 30H Un. Adm: (015989) EEPG - VER. BENTO MUNIZ Substituído: (69081) ANTONIO FRANCISCO DE SOUZA A Partir de: 01/04/2008 Até 29/06/2008	DE: 06/06/2008
CONTRATO/SEDUC/34345/2008 Processo N°: 500001311 Contratado: (142211) JOSE PEREIRA DE ARAUJO NETO CPF: 142.697.241-53 Cargo/Função: (3476) APOIO ADM EDUC PROFISSIONALIZADO-30 Referência: A-001 Carga Horária: 30H Un. Adm: (012130) EEPG - MARIA LEITE MARCOSKI Substituído: (38419) ARLINDO BARBOSA DA SILVA A Partir de: 01/04/2008 Até 29/06/2008	DE: 06/06/2008	CONTRATO/SEDUC/34357/2008 Processo N°: 500001149 Contratado: (142722) WESLEY ALVES SOARES CPF: 617.217.001-53 Cargo/Função: (3476) APOIO ADM EDUC PROFISSIONALIZADO-30 Referência: A-001 Carga Horária: 30H Un. Adm: (011401) EEPG - ANTONIO CRISTINO CORTES Substituído: (27575) CEZARIO DA MATA SOUSA A Partir de: 26/01/2008 Até 24/04/2008	DE: 06/06/2008
CONTRATO/SEDUC/34346/2008 Processo N°: 500001000 Contratado: (142217) JACINTA ZEFERINA DA SILVA CPF: 630.631.231-53	DE: 06/06/2008	CONTRATO/SEDUC/34358/2008 Processo N°: 500001377 Contratado: (142758) NOEMIA SCAFFI BARRETO CPF: 022.833.261-33 Cargo/Função: (3476) APOIO ADM EDUC PROFISSIONALIZADO-30 Referência: A-001 Carga Horária: 30H Un. Adm: (013994) EEPG DR. EMANUEL PINHEIRO DA SILVA PRIMO Substituído: (53317) NATALINO MELQUIADES DE OLIVEIRA	DE: 06/06/2008

<p>A Partir de: 01/04/2008 Até 29/06/2008 CONTRATO/SEDUC/34359/2008 Processo N°: 500001211 Contratado: (142762) CLARICIO DE CAMPOS CPF: 140.414.801-91 Cargo/Função: (1503) PORTEIRO (EM EXTINCAO) Referência: 008 Carga Horária: 30H Un. Adm: (011932) EEEB - PROF. FERNANDO LEITE DE CAMPOS Substituto: (14364) JOAQUIM MARQUES DE MORAES A Partir de: 26/03/2008 Até 20/05/2008</p>	DE: 06/06/2008	<p>CPF: 703.209.181-49 Cargo/Função: (3476) APOIO ADM EDUC PROFISSIONALIZADO-30 Referência: A-001 Carga Horária: 30H Un. Adm: (013765) EEPG - JOAO RIBEIRO VILELA Substituto: (87402) LUZIA OLIVEIRA SILVA A Partir de: 23/04/2008 Até 19/10/2008</p>	DE: 06/06/2008
<p>CONTRATO/SEDUC/34360/2008 Processo N°: 500001289 Contratado: (142763) ADAILTON BRUNHOLI CPF: 208.019.801-78 Cargo/Função: (3476) APOIO ADM EDUC PROFISSIONALIZADO-30 Referência: A-001 Carga Horária: 30H Un. Adm: (071790) EEPG JOSE BEJO Substituto: (87225) ROBSON ANTONIO DA SILVA A Partir de: 06/02/2008 Até 05/05/2008</p>	DE: 06/06/2008	<p>CONTRATO/SEDUC/34372/2008 Processo N°: 500001568 Contratado: (143460) LUCIA MARIA RODRIGUES CPF: 883.345.971-34 Cargo/Função: (3476) APOIO ADM EDUC PROFISSIONALIZADO-30 Referência: A-001 Carga Horária: 30H Un. Adm: (049883) E.E. ANDRE MAGGI Substituto: (32138) MARIA APARECIDA SOARES A Partir de: 28/04/2008 Até 26/07/2008</p>	DE: 06/06/2008
<p>CONTRATO/SEDUC/34361/2008 Processo N°: 500001006 Contratado: (142780) SEBASTIAO DA CONCEICAO DUARTE CPF: 181.840.221-15 Cargo/Função: (3476) APOIO ADM EDUC PROFISSIONALIZADO-30 Referência: B-001 Carga Horária: 30H Un. Adm: (146420) C.E.J.A.PROF.ANTONIO CESARIO DE FIG NETO Substituto: (87177) JOSE MIGUEL RODRIGUES A Partir de: 14/02/2008 Até 14/03/2008</p>	DE: 06/06/2008	<p>CONTRATO/SEDUC/34373/2008 Processo N°: 500001551 Contratado: (143472) VALQUIRIA PEREIRA DE SOUZA CPF: 878.762.721-34 Cargo/Função: (3476) APOIO ADM EDUC PROFISSIONALIZADO-30 Referência: A-001 Carga Horária: 30H Un. Adm: (010910) EE ENSINO FUNDAMENTAL SAO JOSE OPERARIO Substituto: (13098) ELIZABETE DE ARAUJO PONTES A Partir de: 13/05/2008 Até 10/08/2008</p>	DE: 06/06/2008
<p>CONTRATO/SEDUC/34362/2008 Processo N°: 500001374 Contratado: (142844) DEBORA APARECIDA CORREA CPF: 010.966.741-73 Cargo/Função: (3476) APOIO ADM EDUC PROFISSIONALIZADO-30 Referência: A-001 Carga Horária: 30H Un. Adm: (010855) EEPG - SILVESTRE G. JARDIM Substituto: (83054) ALECIO MARCELO VAZ DA SILVA A Partir de: 13/02/2008 Até 12/05/2008</p>	DE: 06/06/2008	<p>CONTRATO/SEDUC/34374/2008 Processo N°: 500001342 Contratado: (144042) AMANDA COUTINHO PEREIRA CPF: 734.597.041-87 Cargo/Função: (3476) APOIO ADM EDUC PROFISSIONALIZADO-30 Referência: A-001 Carga Horária: 30H Un. Adm: (011339) EEPG - IR. DIVA PIMENTEL Substituto: (93660) ROSERY AZEVEDO DE SOUZA A Partir de: 18/03/2008 Até 31/05/2008</p>	DE: 06/06/2008
<p>CONTRATO/SEDUC/34363/2008 Processo N°: 500001478 Contratado: (142847) THIAGO LIMA DUARTE CPF: 017.006.111-60 Cargo/Função: (3476) APOIO ADM EDUC PROFISSIONALIZADO-30 Referência: A-001 Carga Horária: 30H Un. Adm: (011061) EEPG - JOSE DE MORAES Substituto: (85067) GABRIEL DIAS DE MORAES A Partir de: 02/04/2008 Até 30/06/2008</p>	DE: 06/06/2008	<p>CONTRATO/SEDUC/34375/2008 Processo N°: 500001548 Contratado: (144502) ATHOS HELLER MORENO DE LIMA CPF: 011.543.961-77 Cargo/Função: (3468) TEC ADM EDUC PROFISSIONALIZADO-30 Referência: A-001 Carga Horária: 30H Un. Adm: (009440) EEPG - LEOVIGILDO DE MELLO Substituto: (6808) ANGELA MARIA DE ALENCASTRO ARRUDA A Partir de: 13/05/2008 Até 11/06/2008</p>	DE: 06/06/2008
<p>CONTRATO/SEDUC/34364/2008 Processo N°: 500001122 Contratado: (143189) CLAUDIA MORO DE CARVALHO CPF: 007.078.381-00 Cargo/Função: (3476) APOIO ADM EDUC PROFISSIONALIZADO-30 Referência: A-001 Carga Horária: 30H Un. Adm: (011746) CES - PROF. MILTON MARQUES CURVO Substituto: (1910) MARIA DE LOURDES FREITAS DA SILVA A Partir de: 22/02/2008 Até 21/04/2008</p>	DE: 06/06/2008	<p>CONTRATO/SEDUC/34376/2008 Processo N°: 500001123 Contratado: (144514) AELSON FRANÇA GONÇALVES CPF: 624.622.373-72 Cargo/Função: (3476) APOIO ADM EDUC PROFISSIONALIZADO-30 Referência: A-001 Carga Horária: 30H Un. Adm: (012912) EEPG FARLINDA PESSOA MARBECK MORRECK Substituto: (66638) FILINTO PEREIRA DA SILVA A Partir de: 28/04/2008 Até 31/12/2008</p>	DE: 06/06/2008
<p>CONTRATO/SEDUC/34365/2008 Processo N°: 500001448 Contratado: (143189) CLAUDIA MORO DE CARVALHO CPF: 007.078.381-00 Cargo/Função: (3476) APOIO ADM EDUC PROFISSIONALIZADO-30 Referência: A-001 Carga Horária: 30H Un. Adm: (011746) CES - PROF. MILTON MARQUES CURVO Substituto: (1910) MARIA DE LOURDES FREITAS DA SILVA A Partir de: 22/04/2008 Até 21/05/2008</p>	DE: 06/06/2008	<p>CONTRATO/SEDUC/34377/2008 Processo N°: 500001016 Contratado: (144517) ONEIDE GOMES DOS SANTOS CPF: 631.888.721-00 Cargo/Função: (3476) APOIO ADM. EDUCACIONAL-ELEMENTAR Referência: A-001 Carga Horária: 30H Un. Adm: (010561) EEPG - GEN. JOSE MACHADO NEVES DA COSTA Substituto: (7593) PEDROZA GONCALVES DE QUEIROZ A Partir de: 01/03/2008 Até 29/05/2008</p>	DE: 06/06/2008
<p>CONTRATO/SEDUC/34366/2008 Processo N°: 500001504 Contratado: (143190) MARIANA APARECIDA CURADO CPF: 012.499.061-48 Cargo/Função: (3476) APOIO ADM EDUC PROFISSIONALIZADO-30 Referência: A-001 Carga Horária: 30H Un. Adm: (011991) EEPG - PROF. NADIR DE OLIVEIRA Substituto: (14347) IVO VASCONCELOS DE AMORIM A Partir de: 29/04/2008 Até 25/10/2008</p>	DE: 06/06/2008	<p>CONTRATO/SEDUC/34378/2008 Processo N°: 500001053 Contratado: (144527) ROSILENE RODRIGUES AGUIAR CPF: 889.306.371-91 Cargo/Função: (3476) APOIO ADM EDUC PROFISSIONALIZADO-30 Referência: A-001 Carga Horária: 30H Un. Adm: (012327) EEPG - PROF. JOSE MENDES MARTINS Substituto: (13213) MARIA BORGES DA SILVA A Partir de: 06/03/2008 Até 01/09/2008</p>	DE: 06/06/2008
<p>CONTRATO/SEDUC/34367/2008 Processo N°: 500001501 Contratado: (143196) MARIA LUCIA COSTA SANTOS CPF: 544.376.951-00 Cargo/Função: (3476) APOIO ADM EDUC PROFISSIONALIZADO-30 Referência: A-001 Carga Horária: 30H Un. Adm: (010707) EEPG - MARCELINA DE CAMPOS Substituto: (619) VANIRDE ESTEVINA DA CRUZ A Partir de: 08/04/2008 Até 06/07/2008</p>	DE: 06/06/2008	<p>CONTRATO/SEDUC/34379/2008 Processo N°: 500001437 Contratado: (144530) RAQUEL ROCHA DREWS CPF: 982.120.011-72 Cargo/Função: (3468) TEC ADM EDUC PROFISSIONALIZADO-30 Referência: A-001 Carga Horária: 30H Un. Adm: (011045) EEPG - PROF. ELIZABETH F. MAGALHAES Substituto: (27955) ZULMA TEIXEIRA DE ARRUDA A Partir de: 15/04/2008 Até 13/07/2008</p>	DE: 06/06/2008
<p>CONTRATO/SEDUC/34368/2008 Processo N°: 500001230 Contratado: (143198) SANDRA LUIZA PEREIRA CPF: 860.470.781-68 Cargo/Função: (3476) APOIO ADM EDUC PROFISSIONALIZADO-30 Referência: A-001 Carga Horária: 30H Un. Adm: (009709) EEPG - MARIANA LUIZA MOREIRA Substituto: (7601) SONIA ARRUDA BEZERRA A Partir de: 14/03/2008 Até 27/05/2008</p>	DE: 06/06/2008	<p>CONTRATO/SEDUC/34380/2008 Processo N°: 500001013 Contratado: (144531) LUCINEIA DA SILVA GOMES CPF: 016.487.091-17 Cargo/Função: (3476) APOIO ADM EDUC PROFISSIONALIZADO-30 Referência: A-001 Carga Horária: 30H Un. Adm: (014842) EEPG - FRANCISCO ARAUJO BARRETO Substituto: (65481) CARMEM SILVIA SAMPAIO A Partir de: 01/04/2008 Até 29/06/2008</p>	DE: 06/06/2008
<p>CONTRATO/SEDUC/34369/2008 Processo N°: 500001507 Contratado: (143263) ELI CARLOS DA COSTA CPF: 269.781.301-25 Cargo/Função: (1503) APOIO ADM. EDUCACIONAL-ELEMENTAR Referência: 008 Carga Horária: 30H Un. Adm: (014230) EEPG - MARIA ESTER PERES Substituto: (27183) JOSE DIONIZIO DE FREITAS A Partir de: 01/03/2008 Até 29/05/2008</p>	DE: 06/06/2008	<p>CONTRATO/SEDUC/34381/2008 Processo N°: 500001392 Contratado: (144535) CLEUDIDE GARCIA CAMPOS CPF: 415.444.801-30 Cargo/Função: (3476) APOIO ADM EDUC PROFISSIONALIZADO-30 Referência: A-001 Carga Horária: 30H Un. Adm: (013048) EEPG - DEP. DORMEVAL FARIA Substituto: (1991) IVONETE DE OLIVEIRA DOS SANTOS A Partir de: 08/03/2008 Até 05/06/2008</p>	DE: 06/06/2008
<p>CONTRATO/SEDUC/34370/2008 Processo N°: 500001070 Contratado: (143319) ALESSANDRA DE OLIVEIRA RODRIGUES CPF: 937.839.491-49 Cargo/Função: (3476) APOIO ADM EDUC PROFISSIONALIZADO-30 Referência: A-001 Carga Horária: 30H Un. Adm: (009717) EEPG - DR. ESTEVAO ALVES CORREA Substituto: (15392) MARIA DA CONCEICAO DOURADO RUIZ A Partir de: 22/03/2008 Até 17/09/2008</p>	DE: 06/06/2008	<p>CONTRATO/SEDUC/34382/2008 Processo N°: 500001182 Contratado: (144537) ROSELI LUIZ DE LIMA SANTOS SILVA CPF: 460.341.611-34 Cargo/Função: (3476) MERENDEIRA Referência: A-001 Carga Horária: 30H Un. Adm: (014516) EEPG - JOAQUIM A. COSTA MARQUES Substituto: (15331) NEIDE DAS DORES PEREIRA COIMBRA A Partir de: 17/03/2008 Até 10/09/2008</p>	DE: 06/06/2008
<p>CONTRATO/SEDUC/34371/2008 Processo N°: 500001018 Contratado: (143457) RAILDA CARDOSO SANTANA</p>	DE: 06/06/2008	<p>CONTRATO/SEDUC/34383/2008 Processo N°: 500001334 Contratado: (144539) ROSA PEREIRA LUZ SILVA CPF: 669.247.582-15 Cargo/Função: (3476) APOIO ADM EDUC PROFISSIONALIZADO-30 Referência: A-001 Carga Horária: 30H Un. Adm: (015156) EEPG - NORBERTO SCHWANTES</p>	DE: 06/06/2008

Substituído: (16060) MARIA TEOTONIA ALVES GUIMARAES A Partir de: 11/04/2008 Até 07/10/2008			
CONTRATO/SEDUC/34384/2008	DE: 06/06/2008		
Processo Nº: 500001386 Contratado: (144544) ANDREIA FERNANDES DE OLIVEIRA CPF: 956.442.021-00 Cargo/Função: (3468) TEC ADM EDUC PROFISSIONALIZADO-30 Referência: A-001 Carga Horária: 30H Un. Adm: (012688) EEPG - ANTONIO JOAO RIBEIRO Substituído: (11916) NAIRDE DO CARMO GUIMARAES SILVA A Partir de: 22/02/2008 Até 21/04/2008			
CONTRATO/SEDUC/34385/2008	DE: 06/06/2008		
Processo Nº: 500001467 Contratado: (144544) ANDREIA FERNANDES DE OLIVEIRA CPF: 956.442.021-00 Cargo/Função: (3468) TEC ADM EDUC PROFISSIONALIZADO-30 Referência: A-001 Carga Horária: 30H Un. Adm: (012688) EEPG - ANTONIO JOAO RIBEIRO Substituído: (11916) NAIRDE DO CARMO GUIMARAES SILVA A Partir de: 22/04/2008 Até 20/07/2008			
CONTRATO/SEDUC/34386/2008	DE: 06/06/2008		
Processo Nº: 500001480 Contratado: (144561) ANA CAROLINA TRAJANO LOPES CPF: 011.803.411-12 Cargo/Função: (3476) APOIO ADM EDUC PROFISSIONALIZADO-30 Referência: A-001 Carga Horária: 30H Un. Adm: (013625) EEPG - JOAO PEDRO TORRES Substituído: (6258) JOVERCILLA ROSA DE ALMEIDA A Partir de: 02/05/2008 Até 30/06/2008			
CONTRATO/SEDUC/34387/2008	DE: 06/06/2008		
Processo Nº: 500001517 Contratado: (144570) JANAINA ROSANA DA COSTA SILVA CPF: 022.409.161-17 Cargo/Função: (3476) APOIO ADM EDUC PROFISSIONALIZADO-30 Referência: A-001 Carga Horária: 30H Un. Adm: (009326) EEPG - PE ERNESTO CAMILO BARRETO Substituído: (16123) CATHARINA ERNECINA DE AMORIM A Partir de: 25/04/2008 Até 21/10/2008			
CONTRATO/SEDUC/34388/2008	DE: 06/06/2008		
Processo Nº: 500001535 Contratado: (144578) NILMAR HOSER CPF: 041.076.399-32 Cargo/Função: (3468) TEC ADM EDUC PROFISSIONALIZADO-30 Referência: A-001 Carga Horária: 30H Un. Adm: (049549) EEPG SAO MIGUEL Substituído: (1583) ADEVALDON CARNEIRO DA SILVA A Partir de: 07/05/2008 Até 04/08/2008			
CONTRATO/SEDUC/34389/2008	DE: 06/06/2008		
Processo Nº: 500001312 Contratado: (144589) MARIELA FERREIRA NUNES CPF: 513.468.261-53 Cargo/Função: (3476) APOIO ADM EDUC PROFISSIONALIZADO-30 Referência: A-001 Carga Horária: 30H Un. Adm: (049832) EEPG SALIM FELICIO Substituído: (3775) ELZAMIRA MARQUES LEITE A Partir de: 25/04/2008 Até 22/08/2008			
CONTRATO/SEDUC/34390/2008	DE: 06/06/2008		
Processo Nº: 500001510 Contratado: (144603) ROSINEIA CRISTIANE SILVEIRA SANTOS CPF: 695.079.611-00 Cargo/Função: (3476) APOIO ADM EDUC PROFISSIONALIZADO-30 Referência: A-001 Carga Horária: 30H Un. Adm: (016179) EEPG - BENEDITO CESARIO DA CRUZ Substituído: (1251) TEREZINHA APARECIDA DA SILVA A Partir de: 20/04/2008 Até 18/07/2008			
CONTRATO/SEDUC/34391/2008	DE: 06/06/2008		
Processo Nº: 500001083 Contratado: (144623) CELMA DE SOUZA CPF: 927.178.291-72 Cargo/Função: (3476) APOIO ADM EDUC PROFISSIONALIZADO-30 Referência: A-001 Carga Horária: 30H Un. Adm: (038733) CR. EST. ENS. FD. MARIA EUNICE DUARTE BARROS Substituído: (47906) ANTONIA CRISTIANA DA SILVA A Partir de: 13/03/2008 Até 08/09/2008			
CONTRATO/SEDUC/34392/2008	DE: 06/06/2008		
Processo Nº: 500001440 Contratado: (144628) ANA MARIA TEIXEIRA DE SOUZA CPF: 966.264.881-04 Cargo/Função: (3468) TEC ADM EDUC PROFISSIONALIZADO-30 Referência: A-001 Carga Horária: 30H Un. Adm: (042587) EEPG - PROF. RAFAEL RUEDA Substituído: (84589) JESUINO GRACIANO OJEDA A Partir de: 22/03/2008 Até 20/05/2008			
CONTRATO/SEDUC/34393/2008	DE: 06/06/2008		
Processo Nº: 500001424 Contratado: (144629) SIRLEY MENDES DE OLIVEIRA DOS SANTOS CPF: 968.659.891-04 Cargo/Função: (3476) APOIO ADM EDUC PROFISSIONALIZADO-30 Referência: A-001 Carga Horária: 30H Un. Adm: (016349) EEPG - GURARANTA Substituído: (41145) IVONE DE LOURDES PEROTTO A Partir de: 10/03/2008 Até 07/06/2008			
CONTRATO/SEDUC/34394/2008	DE: 06/06/2008		
Processo Nº: 500001209 Contratado: (144634) MARIA BERNADETE DO PRADO CPF: 000.089.591-10 Cargo/Função: (3476) APOIO ADM EDUC PROFISSIONALIZADO-30 Referência: A-001 Carga Horária: 30H Un. Adm: (015229) EEPG - MARECHAL RONDON Substituído: (82512) DULCE MARIA SIQUEIRA DE OLIVEIRA A Partir de: 03/03/2008 Até 30/06/2008			
CONTRATO/SEDUC/34395/2008	DE: 06/06/2008		
Processo Nº: 500001108 Contratado: (144645) APARECIDA DIAS DE MELLO CPF: 388.018.171-34 Cargo/Função: (3476) APOIO ADM EDUC PROFISSIONALIZADO-30 Referência: A-001 Carga Horária: 30H Un. Adm: (015229) EEPG - MARECHAL RONDON Substituído: (13170) ANTONIA DE SOUZA MORAIS A Partir de: 03/04/2008 Até 01/07/2008			
CONTRATO/SEDUC/34396/2008	DE: 06/06/2008		
Processo Nº: 500001379			
Contratado: (144646) NILZO NASCIMENTO DE JESUS CPF: 411.986.621-15 Cargo/Função: (3476) APOIO ADM EDUC PROFISSIONALIZADO-30 Referência: A-001 Carga Horária: 30H Un. Adm: (010502) EEPG - AUREOLINA EUSTACIA RIBEIRO Substituído: (87781) ALENIR FELIX DE MIRANDA A Partir de: 11/04/2008 Até 07/10/2008			
CONTRATO/SEDUC/34397/2008	DE: 06/06/2008		
Processo Nº: 500001375 Contratado: (144648) MARIA LUCIA GREGORIO CPF: 523.296.311-20 Cargo/Função: (3476) AGENTE ESCOLAR (EM EXTINCAO) Referência: A-001 Carga Horária: 30H Un. Adm: (009393) EEPG - JOAO BRIENE DE CAMARGO Substituído: (15183) ALAIR MARTINS SILVA A Partir de: 11/04/2008 Até 09/06/2008			
CONTRATO/SEDUC/34398/2008	DE: 06/06/2008		
Processo Nº: 500001193 Contratado: (144652) RITA APARECIDA DE ALBUQUERQUE CPF: 896.376.901-15 Cargo/Função: (3468) APOIO ADM EDUC PROFISSIONALIZADO-30 Referência: A-001 Carga Horária: 30H Un. Adm: (038725) CR. EST. ENS. FUND. NASIA JOAQUIM ASCHAR Substituído: (15494) ELIANE BUENO DE SOUZA BICHARRA A Partir de: 22/02/2008 Até 22/03/2008			
CONTRATO/SEDUC/34399/2008	DE: 06/06/2008		
Processo Nº: 500001194 Contratado: (144652) RITA APARECIDA DE ALBUQUERQUE CPF: 896.376.901-15 Cargo/Função: (3468) APOIO ADM EDUC PROFISSIONALIZADO-30 Referência: A-001 Carga Horária: 30H Un. Adm: (038725) CR. EST. ENS. FUND. NASIA JOAQUIM ASCHAR Substituído: (77464) MARCOS ROBERTO SILVA DE MORAES A Partir de: 24/03/2008 Até 21/06/2008			
CONTRATO/SEDUC/34400/2008	DE: 06/06/2008		
Processo Nº: 500001417 Contratado: (144724) SILVANA FERREIRA DE MORAIS CPF: 004.426.261-26 Cargo/Função: (3476) APOIO ADM EDUC PROFISSIONALIZADO-30 Referência: A-001 Carga Horária: 30H Un. Adm: (016233) EEPG - PEDRO GALHARDO GARCIA Substituído: (21865) MARIA ELIZABETH MURTA MALAQUIAS A Partir de: 03/04/2008 Até 01/07/2008			
CONTRATO/SEDUC/34401/2008	DE: 06/06/2008		
Processo Nº: 500001337 Contratado: (144727) VILMA GERMANO DA SILVA CPF: 033.027.991-28 Cargo/Função: (680) APOIO ADM EDUC PROFISSIONALIZADO-30 Referência: 001 Carga Horária: 30H Un. Adm: (016543) EEPG - CANDIDO PORTINARI Substituído: (14501) MARIA EUZEBIA DA COSTA A Partir de: 14/03/2008 Até 01/09/2008			
CONTRATO/SEDUC/34402/2008	DE: 06/06/2008		
Processo Nº: 500001331 Contratado: (144741) SANDRA SANTOS MACHADO CPF: 948.438.051-49 Cargo/Função: (3476) APOIO ADM EDUC PROFISSIONALIZADO-30 Referência: A-001 Carga Horária: 30H Un. Adm: (013102) EEPG - 14 DE FEVEREIRO Substituído: (1984) DORACY ROSALINA ALVES A Partir de: 25/03/2008 Até 22/06/2008			
CONTRATO/SEDUC/34403/2008	DE: 06/06/2008		
Processo Nº: 500001465 Contratado: (144762) ROSENIL SOUZA GENEROSO CPF: 854.713.561-87 Cargo/Função: (3476) AUXILIAR DE SERVICOS GERAIS I Referência: A-001 Carga Horária: 30H Un. Adm: (124060) E.E. PROFESSORA MARIA HERMINIA ALVES Substituído: (23850) MAURA BORGES RODRIGUES A Partir de: 23/04/2008 Até 28/09/2008			
CONTRATO/SEDUC/34404/2008	DE: 06/06/2008		
Processo Nº: 500001380 Contratado: (144767) VANESSA DE OLIVEIRA GONCALVES SOUZA CPF: 901.322.461-04 Cargo/Função: (3476) APOIO ADM EDUC PROFISSIONALIZADO-30 Referência: A-001 Carga Horária: 30H Un. Adm: (015997) EEPG - JADA TORRES Substituído: (56017) MARIA DE LOURDES PERINI CROSCIOLI A Partir de: 22/04/2008 Até 18/10/2008			
CONTRATO/SEDUC/34405/2008	DE: 06/06/2008		
Processo Nº: 500001475 Contratado: (144777) NADIA MORAIS SILVA CPF: 762.085.321-91 Cargo/Função: (3476) APOIO ADM EDUC PROFISSIONALIZADO-30 Referência: A-001 Carga Horária: 30H Un. Adm: (049727) EEPG SARITA BARACT Substituído: (93508) SIRLANGE LEMES DE MORAES A Partir de: 13/04/2008 Até 29/09/2008			
CONTRATO/SEDUC/34406/2008	DE: 06/06/2008		
Processo Nº: 500001202 Contratado: (144825) JOCILEIDE DE MELO CPF: 809.457.591-34 Cargo/Função: (3476) APOIO ADM EDUC PROFISSIONALIZADO-30 Referência: B-001 Carga Horária: 30H Un. Adm: (124060) E.E. PROFESSORA MARIA HERMINIA ALVES Substituído: (7445) JACY DE MORAES SOUZA A Partir de: 14/03/2008 Até 22/07/2008			
CONTRATO/SEDUC/34407/2008	DE: 06/06/2008		
Processo Nº: 500001351 Contratado: (144905) RITA DE ARRUDA CPF: 441.842.711-20 Cargo/Função: (3476) APOIO ADM EDUC PROFISSIONALIZADO-30 Referência: A-001 Carga Horária: 30H Un. Adm: (012718) EEPG - BEL. RIBEIRO DE ARRUDA Substituído: (15700) JOANA GONCALINA DA SILVA OLIVEIRA A Partir de: 30/04/2008 Até 28/06/2008			
CONTRATO/SEDUC/34408/2008	DE: 06/06/2008		
Processo Nº: 500001555 Contratado: (145085) ANA LUCIA XAVIER COLUNA CPF: 406.261.641-68 Cargo/Função: (3476) APOIO ADM EDUC PROFISSIONALIZADO-30 Referência: A-001 Carga Horária: 30H			

Un. Adm: (014419) EEPG - PROF. JULIETA XAVIER BORGES Substituto: (15601) IVONE PESSA SANTANA RODRIGUES A Partir de: 29/04/2008 Até 27/06/2008	DE: 06/06/2008	Processo N°: 500001346 Contratado: (200395) TEREZINHA FARIAS SANTANA DE MORAIS CPF: 866.896.731-20 Cargo/Função: (3476) APOIO ADM EDUC PROFISSIONALIZADO-30 Referência: A-001 Carga Horária: 30H Un. Adm: (014940) EEPG - DCM WUNIBALDO Substituto: (11871) TEREZINHA ALVES CAMPOS A Partir de: 02/04/2008 Até 30/06/2008	DE: 06/06/2008
CONTRATO/SEDUC/34409/2008 Processo N°: 500001519 Contratado: (145086) CLEIDE CRUZ SANCHES CPF: 503.622.591-00 Cargo/Função: (1244) MERENDEIRA Referência: 008 Carga Horária: 30H Un. Adm: (015709) EEPG - LUIZA NUNES BEZERRA Substituto: (11874) IZABEL ZAVITOSKI A Partir de: 01/04/2008 Até 29/06/2008	DE: 06/06/2008	CONTRATO/SEDUC/34422/2008 Processo N°: 500001085 Contratado: (200994) EMIVAL FELIX DOS SANTOS CPF: 328.123.451-87 Cargo/Função: (3476) APOIO ADM EDUC PROFISSIONALIZADO-30 Referência: A-001 Carga Horária: 30H Un. Adm: (009695) EEPG - FENELON MULLER Substituto: (4440) SILAS DE SIQUEIRA A Partir de: 01/02/2008 Até 31/03/2008	DE: 06/06/2008
CONTRATO/SEDUC/34410/2008 Processo N°: 500001373 Contratado: (145088) MARIA LUCIA DUARTE DA SILVA CPF: 650.780.121-68 Cargo/Função: (1244) APOIO ADM EDUC PROFISSIONALIZADO-30 Referência: 008 Carga Horária: 30H Un. Adm: (013625) EEPG - JOAO PEDRO TORRES Substituto: (82647) HUGNEIA OLIVEIRA FARIA A Partir de: 14/04/2008 Até 12/06/2008	DE: 06/06/2008	CONTRATO/SEDUC/34423/2008 Processo N°: 500001553 Contratado: (200994) EMIVAL FELIX DOS SANTOS CPF: 328.123.451-87 Cargo/Função: (3476) APOIO ADM EDUC PROFISSIONALIZADO-30 Referência: A-001 Carga Horária: 30H Un. Adm: (009695) EEPG - FENELON MULLER Substituto: (4440) SILAS DE SIQUEIRA A Partir de: 01/04/2008 Até 30/05/2008	DE: 06/06/2008
CONTRATO/SEDUC/34411/2008 Processo N°: 500001062 Contratado: (145112) MARIA CARDOSO DOS SANTOS CPF: 507.811.039-91 Cargo/Função: (3476) APOIO ADM EDUC PROFISSIONALIZADO-30 Referência: A-001 Carga Horária: 30H Un. Adm: (069558) EE ANGELINA F. MAZZUTTI Substituto: (62898) RAQUEL MARIA DE OLIVEIRA A Partir de: 26/03/2008 Até 24/05/2008	DE: 06/06/2008	CONTRATO/SEDUC/34424/2008 Processo N°: 500001137 Contratado: (200995) JULIETA ANTONIA DA SILVA CPF: 929.090.941-20 Cargo/Função: (3476) APOIO ADM EDUC PROFISSIONALIZADO-30 Referência: A-001 Carga Horária: 30H Un. Adm: (011681) EEPG - DR. JOSE RODRIGUES FONTES Substituto: (13226) MARIA DA PENHA BRUNELI DOS REIS A Partir de: 13/02/2008 Até 19/03/2008	DE: 06/06/2008
CONTRATO/SEDUC/34412/2008 Processo N°: 500001206 Contratado: (145132) MARIA NORMA PAULINO RATSBONE CPF: 522.049.441-49 Cargo/Função: (3476) APOIO ADM EDUC PROFISSIONALIZADO-30 Referência: A-001 Carga Horária: 30H Un. Adm: (011312) EEPG - PROF. MARIZA MARIANO DA SILVA Substituto: (1695) MARIA LOCANTA DE FREITAS A Partir de: 22/03/2008 Até 18/06/2008	DE: 06/06/2008	CONTRATO/SEDUC/34425/2008 Processo N°: 500001270 Contratado: (200995) JULIETA ANTONIA DA SILVA CPF: 929.090.941-20 Cargo/Função: (3476) APOIO ADM EDUC PROFISSIONALIZADO-30 Referência: A-001 Carga Horária: 30H Un. Adm: (011681) EEPG - DR. JOSE RODRIGUES FONTES Substituto: (13226) MARIA DA PENHA BRUNELI DOS REIS A Partir de: 20/03/2008 Até 17/06/2008	DE: 06/06/2008
CONTRATO/SEDUC/34413/2008 Processo N°: 500001115 Contratado: (145165) JOSIANE MARIA DA CUNHA CPF: 013.554.051-81 Cargo/Função: (3476) APOIO ADM EDUC PROFISSIONALIZADO-30 Referência: A-001 Carga Horária: 30H Un. Adm: (097012) E. E. JOSE APARECIDO RIBEIRO Substituto: (3790) NARZIRA MARIA DE TOLEDO A Partir de: 21/04/2008 Até 20/05/2008	DE: 06/06/2008	CONTRATO/SEDUC/34426/2008 Processo N°: 500001089 Contratado: (201008) FAGNER SOUZA MEIRA CPF: 982.500.351-00 Cargo/Função: (3476) APOIO ADM EDUC PROFISSIONALIZADO-30 Referência: A-001 Carga Horária: 30H Un. Adm: (012378) EEPG - ARNALDO ESTEVAO FIGUEIREDO Substituto: (11706) ELEOZITO JOSE DE ALMEIDA FILHO A Partir de: 13/02/2008 Até 12/05/2008	DE: 06/06/2008
CONTRATO/SEDUC/34414/2008 Processo N°: 500001210 Contratado: (145175) CRISTIANE SANTOS DA SILVA CPF: 020.432.001-19 Cargo/Função: (3476) APOIO ADM EDUC PROFISSIONALIZADO-30 Referência: A-001 Carga Horária: 30H Un. Adm: (014834) EEPG - SANTO ANTONIO (CONV) Substituto: (14680) OFELIA ROCHA SANTANA A Partir de: 09/03/2008 Até 06/06/2008	DE: 06/06/2008	CONTRATO/SEDUC/34427/2008 Processo N°: 500001096 Contratado: (201009) ALDETE APARECIDA NOVELLO VITAL CPF: 000.539.211-00 Cargo/Função: (3476) APOIO ADM EDUC PROFISSIONALIZADO-30 Referência: A-001 Carga Horária: 30H Un. Adm: (014230) EEPG - MARIA ESTER PERES Substituto: (55842) VALDIRA JOSEFINA MURARO A Partir de: 13/02/2008 Até 01/05/2008	DE: 06/06/2008
CONTRATO/SEDUC/34415/2008 Processo N°: 500001024 Contratado: (145178) JOSIANNE SILVA FRANÇA CPF: 032.171.231-58 Cargo/Função: (3476) APOIO ADM EDUC PROFISSIONALIZADO-30 Referência: A-001 Carga Horária: 30H Un. Adm: (010057) EEPG - DIONE AUGUSTA S. SILVA Substituto: (13715) ZELITA DE MEIRA BASTOS A Partir de: 11/04/2008 Até 09/07/2008	DE: 06/06/2008	CONTRATO/SEDUC/34428/2008 Processo N°: 500001133 Contratado: (201010) MACRRELLI SILVIA CARDENA PEREIRA CPF: 035.141.971-30 Cargo/Função: (3476) MERENDEIRA Referência: A-001 Carga Horária: 30H Un. Adm: (014427) EEPG - JOSE OURVES Substituto: (3424) ANTONIA DE CAMPOS CORREA A Partir de: 13/02/2008 Até 12/05/2008	DE: 06/06/2008
CONTRATO/SEDUC/34416/2008 Processo N°: 500001350 Contratado: (19149) CLARA AMORIM DA SILVA CPF: 329.183.721-53 Cargo/Função: (3476) APOIO ADM EDUC PROFISSIONALIZADO-30 Referência: A-001 Carga Horária: 30H Un. Adm: (011991) EEPG - PROF. NADIR DE OLIVEIRA Substituto: (5033) ZAIRA DE OLIVEIRA SILVA A Partir de: 02/04/2008 Até 30/06/2008	DE: 06/06/2008	CONTRATO/SEDUC/34429/2008 Processo N°: 500001104 Contratado: (201013) TATIANE MOREIRA NUNES CPF: 016.228.761-56 Cargo/Função: (3476) APOIO ADM EDUC PROFISSIONALIZADO-30 Referência: A-001 Carga Horária: 30H Un. Adm: (046442) EEPG TANCREDO DE ALMEIDA NEVES Substituto: (17112) MARIA JULIA ROSA A Partir de: 03/03/2008 Até 31/05/2008	DE: 06/06/2008
CONTRATO/SEDUC/34417/2008 Processo N°: 500001187 Contratado: (200377) FRANCILENE PINTO DOS SANTOS SILVA CPF: 024.255.601-90 Cargo/Função: (3476) APOIO ADM EDUC PROFISSIONALIZADO-30 Referência: A-001 Carga Horária: 30H Un. Adm: (012238) ESCOLA ESTADUAL PROF. MARIA DA C. BRUNO Substituto: (85942) CRESCENCIA NUNES DA SILVA A Partir de: 13/02/2008 Até 04/08/2008	DE: 06/06/2008	CONTRATO/SEDUC/34430/2008 Processo N°: 500001135 Contratado: (201014) MARIA LICE DE SOUSA LACERDA CPF: 730.088.693-00 Cargo/Função: (3476) AUXILIAR DE SERVICOS GERAIS I Referência: A-001 Carga Horária: 30H Un. Adm: (020516) EEPG DR. MARIO DE CASTRO Substituto: (18540) ILDA ALVES GOMES A Partir de: 01/02/2008 Até 29/07/2008	DE: 06/06/2008
CONTRATO/SEDUC/34418/2008 Processo N°: 500001325 Contratado: (200383) CECILIA PEREIRA DA SILVA CPF: 361.981.881-91 Cargo/Função: (3476) APOIO ADM EDUC PROFISSIONALIZADO-30 Referência: A-001 Carga Horária: 30H Un. Adm: (016284) EEPG - BOA VISTA Substituto: (1246) ENEDINA PEREIRA DE PAIVA A Partir de: 03/04/2008 Até 02/05/2008	DE: 06/06/2008	CONTRATO/SEDUC/34431/2008 Processo N°: 500001157 Contratado: (201015) IONEIDE MENDONÇA DE OLIVEIRA CPF: 011.369.231-52 Cargo/Função: (3476) APOIO ADM EDUC PROFISSIONALIZADO-30 Referência: A-001 Carga Horária: 30H Un. Adm: (045403) EEPG ALEXANDRE LEITE Substituto: (68325) MAGNA SUEYDE MENDONÇA DE OLIVEIRA A Partir de: 13/02/2008 Até 04/06/2008	DE: 06/06/2008
CONTRATO/SEDUC/34419/2008 Processo N°: 500001242 Contratado: (200384) JOCINEI PEREIRA LEMES CPF: 377.924.311-34 Cargo/Função: (3468) TEC ADM EDUC PROFISSIONALIZADO-30 Referência: A-001 Carga Horária: 30H Un. Adm: (011975) EEPG - PROF. ELMAZ GATTAZ MONTEIRO Substituto: (5624) SIRLEY MARIA RIBEIRO DE SOUZA A Partir de: 17/03/2008 Até 14/06/2008	DE: 06/06/2008	CONTRATO/SEDUC/34432/2008 Processo N°: 500001093 Contratado: (201017) EDIANE GUIMARA DA SILVA CPF: 024.528.751-55 Cargo/Função: (3476) AUXILIAR DE SERVICOS GERAIS I Referência: A-001 Carga Horária: 30H Un. Adm: (012815) EEPG - JOAO CALIXTO BERNARDES Substituto: (15548) MIRTES JOCOB PINTO A Partir de: 13/02/2008 Até 10/05/2008	DE: 06/06/2008
CONTRATO/SEDUC/34420/2008 Processo N°: 500001203 Contratado: (200390) DANIELLE CRISTINE COSTA BRANDÃO CPF: 594.526.331-15 Cargo/Função: (3476) APOIO ADM EDUC PROFISSIONALIZADO-30 Referência: A-001 Carga Horária: 30H Un. Adm: (012238) ESCOLA ESTADUAL PROF. MARIA DA C. BRUNO Substituto: (16112) MARILENE LUCIA DE PROENÇA A Partir de: 25/02/2008 Até 24/04/2008	DE: 06/06/2008	CONTRATO/SEDUC/34433/2008 Processo N°: 500001140 Contratado: (201030) ELIANA CRISTINA NUNES DE SOUZA CPF: 964.635.031-34 Cargo/Função: (3476) APOIO ADM EDUC PROFISSIONALIZADO-30	DE: 06/06/2008
CONTRATO/SEDUC/34421/2008	DE: 06/06/2008		

Referência: A-001 Carga Horária: 30H Un. Adm: (045055) EEPG ARGEU AUGUSTO DE MORAES Substituído: (87949) LINALVA ROSA DA SILVA A Partir de: 13/02/2008 Até 12/05/2008	CONTRATO/SEDUC/34434/2008 DE: 06/06/2008	CONTRATO/SEDUC/34446/2008 DE: 06/06/2008
Processo N°: 500001172 Contratado: (201031) RUTH DA SILVA CPF: 766.765.521-91 Cargo/Função: (3476) APOIO ADM EDUC PROFISSIONALIZADO-30		Processo N°: 500001166 Contratado: (201071) LUCIANA DA LUZ SOUZA CPF: 551.506.241-87 Cargo/Função: (3476) APOIO ADM EDUC PROFISSIONALIZADO-30
Referência: A-001 Carga Horária: 30H Un. Adm: (012025) CHP PROF. CELIA RODRIGUES DUQUE Substituído: (87376) DIRCILENE FATIMA DO NASCIMENTO A Partir de: 14/02/2008 Até 13/05/2008	CONTRATO/SEDUC/34435/2008 DE: 06/06/2008	Referência: A-001 Carga Horária: 30H Un. Adm: (010340) EEPG - LICEU CUIABANO Substituído: (38510) BENTO RAMOS DA SILVA A Partir de: 03/03/2008 Até 31/05/2008
Processo N°: 500001173 Contratado: (201034) MIGUELINA ARCANJO DE BARROS CPF: 839.579.011-20 Cargo/Função: (3476) APOIO ADM EDUC PROFISSIONALIZADO-30		CONTRATO/SEDUC/34447/2008 DE: 06/06/2008
Referência: A-001 Carga Horária: 30H Un. Adm: (012211) EEPG - MERCEDES DE PAULA SOSA Substituído: (4158) MARIA ODORICO DA SILVA A Partir de: 13/02/2008 Até 12/05/2008	CONTRATO/SEDUC/34436/2008 DE: 06/06/2008	Processo N°: 500001168 Contratado: (201074) APARECIDA RODRIGUES AIRES CPF: 000.971.381-69 Cargo/Função: (3476) AUXILIAR DE SERVICOS GERAIS I
Processo N°: 500001011 Contratado: (201036) WALDIRENE FERREIRA DA SILVA CPF: 004.890.451-11 Cargo/Função: (3476) APOIO ADM EDUC PROFISSIONALIZADO-30		Referência: A-001 Carga Horária: 30H Un. Adm: (012122) EEPG - PROF. JERCY JACOB Substituído: (1129) VERGINIA VENTURA DA SILVA A Partir de: 13/02/2008 Até 04/09/2008
Referência: A-001 Carga Horária: 30H Un. Adm: (013900) EEPG - 1. DE MAIO Substituído: (1822) LAURITA NOGUEIRA DE SOUZA A Partir de: 18/02/2008 Até 28/03/2008	CONTRATO/SEDUC/34437/2008 DE: 06/06/2008	CONTRATO/SEDUC/34448/2008 DE: 06/06/2008
Processo N°: 500001034 Contratado: (201036) WALDIRENE FERREIRA DA SILVA CPF: 004.890.451-11 Cargo/Função: (3476) APOIO ADM EDUC PROFISSIONALIZADO-30		Processo N°: 500001169 Contratado: (201075) VERONILDE ANGELA DE LIMA CPF: 362.904.241-49 Cargo/Função: (3476) APOIO ADM EDUC PROFISSIONALIZADO-30
Referência: A-001 Carga Horária: 30H Un. Adm: (013900) EEPG - 1. DE MAIO Substituído: (1822) LAURITA NOGUEIRA DE SOUZA A Partir de: 29/03/2008 Até 27/04/2008	CONTRATO/SEDUC/34438/2008 DE: 06/06/2008	Referência: A-001 Carga Horária: 30H Un. Adm: (009725) EEPG - AGENOR FERREIRA LEO Substituído: (84614) ROSIMAR MARIA RIBEIRO A Partir de: 11/03/2008 Até 06/09/2008
Processo N°: 500001072 Contratado: (201042) RUTH CARDOSO TEODORO CPF: 406.578.251-15 Cargo/Função: (3476) APOIO ADM EDUC PROFISSIONALIZADO-30		CONTRATO/SEDUC/34449/2008 DE: 06/06/2008
Referência: A-001 Carga Horária: 30H Un. Adm: (049689) EEPG SANTA TEREZINHA Substituído: (11910) MARIA JOSE RODRIGUES DOS SANTOS A Partir de: 01/04/2008 Até 29/06/2008	CONTRATO/SEDUC/34439/2008 DE: 06/06/2008	Processo N°: 500001170 Contratado: (201076) JOANICE MARIA RODRIGUES FERREIRA CPF: 483.692.921-00 Cargo/Função: (3476) APOIO ADM EDUC PROFISSIONALIZADO-30
Processo N°: 500001147 Contratado: (201050) LUCINIR MORAES GUIA CPF: 992.112.891-49 Cargo/Função: (3476) AUXILIAR DE SERVICOS GERAIS I		Referência: A-001 Carga Horária: 30H Un. Adm: (009440) EEPG - LEOVIGILDO DE MELO Substituído: (7160) ANA DA COSTA LOPES A Partir de: 11/03/2008 Até 08/06/2008
Referência: A-001 Carga Horária: 30H Un. Adm: (012831) EEPG - MARECHAL RONDON Substituído: (3356) TEODORICO FERREIRA DE MATOS A Partir de: 13/02/2008 Até 19/12/2008	CONTRATO/SEDUC/34440/2008 DE: 06/06/2008	CONTRATO/SEDUC/34450/2008 DE: 06/06/2008
Processo N°: 500001220 Contratado: (201053) MARIA APARECIDA GONÇALVES DE OLIVEIRA CPF: 535.382.181-53 Cargo/Função: (680) APOIO ADM EDUC PROFISSIONALIZADO-30		Processo N°: 500001087 Contratado: (201102) IVANI PEREIRA DA SILVA CPF: 924.401.261-87 Cargo/Função: (3476) APOIO ADM EDUC PROFISSIONALIZADO-30
Referência: 001 Carga Horária: 30H Un. Adm: (012939) EEPG - MARIA AUXILIADORA Substituído: (14862) JOSINA BATISTA DE REZENDE A Partir de: 25/03/2008 Até 19/12/2008	CONTRATO/SEDUC/34441/2008 DE: 06/06/2008	Referência: A-001 Carga Horária: 30H Un. Adm: (012017) EEPG - DEP. SALIM NADAF Substituído: (93486) SONIA MANDACARI TOSTA A Partir de: 13/02/2008 Até 12/05/2008
Processo N°: 500001571 Contratado: (201060) LUCINEIDE ROSA DA GUIA CPF: 550.741.541-20 Cargo/Função: (3476) APOIO ADM EDUC PROFISSIONALIZADO-30		CONTRATO/SEDUC/34451/2008 DE: 06/06/2008
Referência: A-001 Carga Horária: 30H Un. Adm: (010693) ESC MILITAR TIARAENDES (CONV) Substituído: (85315) JUSSARA CASTRO CARMO A Partir de: 12/04/2008 Até 08/10/2008	CONTRATO/SEDUC/34442/2008 DE: 06/06/2008	Processo N°: 500001091 Contratado: (201103) JUCINEI LEITE DA CUNHA CPF: 622.478.671-20 Cargo/Função: (3476) APOIO ADM EDUC PROFISSIONALIZADO-30
Processo N°: 500001097 Contratado: (201063) ROSENIR BUENO CARVALHO CPF: 026.359.011-98 Cargo/Função: (3476) APOIO ADM EDUC PROFISSIONALIZADO-30		Referência: A-001 Carga Horária: 30H Un. Adm: (012700) EEPG EUCARIS NUNES DA CUNHA MORAES Substituído: (87710) EDSON ARCANJO DO CARMO A Partir de: 18/02/2008 Até 17/05/2008
Referência: A-001 Carga Horária: 30H Un. Adm: (014834) EEPG - SANTO ANTONIO (CONV) Substituído: (14679) JOSEFA ALVES DA SILVA A Partir de: 13/02/2008 Até 19/12/2008	CONTRATO/SEDUC/34443/2008 DE: 06/06/2008	CONTRATO/SEDUC/34452/2008 DE: 06/06/2008
Processo N°: 500001139 Contratado: (201064) MARIA IRENI DE SOUZA CPF: 442.641.001-00 Cargo/Função: (3476) APOIO ADM EDUC PROFISSIONALIZADO-30		Processo N°: 500001136 Contratado: (201105) CLEYDE MARTINS DA SILVA CPF: 000.738.271-50 Cargo/Função: (3476) APOIO ADM EDUC PROFISSIONALIZADO-30
Referência: A-001 Carga Horária: 30H Un. Adm: (043133) EEPG LUDOVICO VIEIRA CAMARGO Substituído: (74618) MATILDE HYPOLITA DE ANDRADE NATES A Partir de: 18/02/2008 Até 30/03/2008	CONTRATO/SEDUC/34444/2008 DE: 06/06/2008	Referência: A-001 Carga Horária: 30H Un. Adm: (020516) EEPG DR. MARIO DE CASTRO Substituído: (1205) ANORILDE BRISKE A Partir de: 19/02/2008 Até 16/08/2008
Processo N°: 500001145 Contratado: (201065) JULIANI PRAXEDES BASTOS CPF: 002.301.501-28 Cargo/Função: (3468) TEC ADM EDUC PROFISSIONALIZADO-30		CONTRATO/SEDUC/34453/2008 DE: 06/06/2008
Referência: A-001 Carga Horária: 30H Un. Adm: (015229) EEPG - MARECHAL RONDON Substituído: (29260) ELAINE CONCEICAO MARINHO DOS SANTOS FERREIRA A Partir de: 01/04/2008 Até 29/06/2008	CONTRATO/SEDUC/34445/2008 DE: 06/06/2008	Processo N°: 500001141 Contratado: (201106) REGINALDO SANTOS DA SILVA CPF: 830.358.181-34 Cargo/Função: (3476) APOIO ADM EDUC PROFISSIONALIZADO-30
Processo N°: 500001159 Contratado: (201066) MARIA DAS GRAÇAS DA SILVA CPF: 621.227.541-68 Cargo/Função: (3476) APOIO ADM EDUC PROFISSIONALIZADO-30		Referência: A-001 Carga Horária: 30H Un. Adm: (013900) EEPG - 1. DE MAIO Substituído: (77687) ELVERISIO NOBRE RIBEIRO A Partir de: 18/02/2008 Até 17/05/2008
Referência: A-001 Carga Horária: 30H Un. Adm: (014877) EEPG - IR. MIGUELINA CORSO Substituído: (409) EULINA DE AGUIAR FACHIANO A Partir de: 04/03/2008 Até 01/06/2008	CONTRATO/SEDUC/34446/2008 DE: 06/06/2008	CONTRATO/SEDUC/34454/2008 DE: 06/06/2008
		Processo N°: 500001142 Contratado: (201107) MARIA VIEIRA DA COSTA CPF: 503.587.741-87 Cargo/Função: (3476) APOIO ADM EDUC PROFISSIONALIZADO-30
		Referência: A-001 Carga Horária: 30H Un. Adm: (013900) EEPG - 1. DE MAIO Substituído: (89108) ANAIR DE SOUZA RIBEIRO A Partir de: 01/03/2008 Até 29/05/2008
		CONTRATO/SEDUC/34455/2008 DE: 06/06/2008
		Processo N°: 500001143 Contratado: (201109) JOSE MARIA PEREIRA LUZ CPF: 452.003.941-04 Cargo/Função: (3476) APOIO ADM EDUC PROFISSIONALIZADO-30
		Referência: A-001 Carga Horária: 30H Un. Adm: (015636) EEPG - JOAO PAULO I Substituído: (77845) EGEAN CARLOS DAMIAO A Partir de: 03/03/2008 Até 31/05/2008
		CONTRATO/SEDUC/34456/2008 DE: 06/06/2008
		Processo N°: 500001146 Contratado: (201110) BENEDITA SANTOS DE FREITAS CPF: 027.809.901-71 Cargo/Função: (3476) APOIO ADM EDUC PROFISSIONALIZADO-30
		Referência: A-001 Carga Horária: 30H Un. Adm: (020516) EEPG DR. MARIO DE CASTRO Substituído: (11981) MARIA DE OLIVEIRA CURADO DA MATA A Partir de: 13/02/2008 Até 10/08/2008
		CONTRATO/SEDUC/34457/2008 DE: 06/06/2008
		Processo N°: 500001148 Contratado: (201111) MIRLENE HELENA DE OLIVEIRA SILVA CPF: 903.672.001-04 Cargo/Função: (3476) APOIO ADM EDUC PROFISSIONALIZADO-30
		Referência: A-001 Carga Horária: 30H Un. Adm: (013145) EEPG - ROSA FRIGGER PIOVEZAN Substituído: (28670) MARIA DE LOURDES ROCHA DA SILVA A Partir de: 03/03/2008 Até 31/05/2008
		CONTRATO/SEDUC/34458/2008 DE: 06/06/2008
		Processo N°: 500001151 Contratado: (201112) ODETE ALINE DE OLIVEIRA CPF: 495.397.951-68

<p>Cargo/Função: (3476) APOIO ADM EDUC PROFISSIONALIZADO-30 Referência: A-001 Carga Horária: 30H Un. Adm: (009709) EEPG - MARIANA LUIZA MOREIRA Substituído: (13208) ELIZABETH RODRIGUES PEREIRA A Partir de: 14/02/2008 Até 11/08/2008</p>	<p>CONTRATO/SEDUC/34459/2008 DE: 06/06/2008</p>	<p>A Partir de: 03/03/2008 Até 01/05/2008</p>	<p>CONTRATO/SEDUC/34471/2008 DE: 06/06/2008</p>
<p>Processo N°: 500001152 Contratado: (201114) ADAO DA SILVA CPF: 384.098.791-15</p>		<p>Processo N°: 500001528 Contratado: (201124) ELAINE NUNES DA SILVA OLIVEIRA CPF: 317.858.591-53</p>	
<p>Cargo/Função: (3476) APOIO ADM EDUC PROFISSIONALIZADO-30 Referência: A-001 Carga Horária: 30H Un. Adm: (012670) EEPG - FRED CARLOS VALLETE Substituído: (84923) GONCALO GUIA DE ARRUDA A Partir de: 04/03/2008 Até 01/06/2008</p>	<p>CONTRATO/SEDUC/34460/2008 DE: 06/06/2008</p>	<p>Cargo/Função: (3468) TEC ADM EDUC PROFISSIONALIZADO-30 Referência: A-001 Carga Horária: 30H Un. Adm: (049697) EEPG LUIZ ORIONE Substituído: (11903) JOVANILDO DE SOUZA FEITOZA A Partir de: 02/05/2008 Até 30/06/2008</p>	<p>CONTRATO/SEDUC/34472/2008 DE: 06/06/2008</p>
<p>Processo N°: 500001153 Contratado: (201115) JOSELINE HENRIQUE DA SILVA CPF: 018.457.351-37</p>		<p>Processo N°: 500001043 Contratado: (201127) HEVERSON DOS ANJOS OLIVEIRA CPF: 000.230.461-98</p>	
<p>Cargo/Função: (3468) TEC ADM EDUC PROFISSIONALIZADO-30 Referência: A-001 Carga Horária: 30H Un. Adm: (045098) EEPG JOAO CATARINO DE SOUZA Substituído: (84500) ANGELA KELLY SILVA DE CARVALHO A Partir de: 13/02/2008 Até 12/05/2008</p>	<p>CONTRATO/SEDUC/34461/2008 DE: 06/06/2008</p>	<p>Cargo/Função: (3468) TECNICO ADMINISTRATIVO EDUCACIONAL Referência: A-001 Carga Horária: 30H Un. Adm: (011940) EEPG - JOSE LEITE DE MORAES Substituído: (22590) ADOLCINO MAMEDE DA LUZ A Partir de: 13/02/2008 Até 17/04/2008</p>	<p>CONTRATO/SEDUC/34473/2008 DE: 06/06/2008</p>
<p>Processo N°: 500001156 Contratado: (201118) USANIR CONSTANTINO DE MORAES AIRES CPF: 442.463.661-53</p>		<p>Processo N°: 500001020 Contratado: (201129) BENEDITA BEZERRA DE ANDRADE CPF: 513.157.341-68</p>	
<p>Cargo/Função: (3476) APOIO ADM EDUC PROFISSIONALIZADO-30 Referência: A-001 Carga Horária: 30H Un. Adm: (011339) EEPG - IR. DIVA PIMENTEL Substituído: (12222) ROSALIA MENDES DE CUNHA A Partir de: 03/03/2008 Até 31/05/2008</p>	<p>CONTRATO/SEDUC/34462/2008 DE: 06/06/2008</p>	<p>Cargo/Função: (3476) APOIO ADM EDUC PROFISSIONALIZADO-30 Referência: A-001 Carga Horária: 30H Un. Adm: (015300) EEPG - SANTA ROSA Substituído: (44947) MARIA SANTISSIMA MELLO DE MEL A Partir de: 13/02/2008 Até 23/04/2008</p>	<p>CONTRATO/SEDUC/34474/2008 DE: 06/06/2008</p>
<p>Processo N°: 500001004 Contratado: (201119) SONIA MARIA DA COSTA CPF: 691.142.691-04</p>		<p>Processo N°: 500001026 Contratado: (201132) TALITA SOUZA DE OLIVEIRA SILVA CPF: 033.115.351-38</p>	
<p>Cargo/Função: (3476) APOIO ADM. EDUCACIONAL-ELEMENTAR Referência: A-001 Carga Horária: 30H Un. Adm: (015733) EEPG - IARA MARIA MINOTTO GOMES Substituído: (127122) EDNA DA SILVA SANTOS A Partir de: 13/02/2008 Até 27/03/2008</p>	<p>CONTRATO/SEDUC/34463/2008 DE: 06/06/2008</p>	<p>Cargo/Função: (3476) APOIO ADM EDUC PROFISSIONALIZADO-30 Referência: A-001 Carga Horária: 30H Un. Adm: (014303) EEPG - PEDRO FERREIRA Substituído: (84271) MARIA LUCIA SOUZA OLIVEIRA A Partir de: 03/03/2008 Até 31/05/2008</p>	<p>CONTRATO/SEDUC/34475/2008 DE: 06/06/2008</p>
<p>Processo N°: 500001017 Contratado: (201119) SONIA MARIA DA COSTA CPF: 691.142.691-04</p>		<p>Processo N°: 500001231 Contratado: (201134) SONIA PRADO BARBOSA DOS REIS CPF: 433.033.661-87</p>	
<p>Cargo/Função: (3476) APOIO ADM. EDUCACIONAL-ELEMENTAR Referência: A-001 Carga Horária: 30H Un. Adm: (015733) EEPG - IARA MARIA MINOTTO GOMES Substituído: (127122) EDNA DA SILVA SANTOS A Partir de: 28/03/2008 Até 25/06/2008</p>	<p>CONTRATO/SEDUC/34464/2008 DE: 06/06/2008</p>	<p>Cargo/Função: (3476) APOIO ADM EDUC PROFISSIONALIZADO-30 Referência: A-001 Carga Horária: 30H Un. Adm: (011134) EEPG - LA SALLE Substituído: (4792) ALTAIR COSTA A Partir de: 13/02/2008 Até 31/07/2008</p>	<p>CONTRATO/SEDUC/34476/2008 DE: 06/06/2008</p>
<p>Processo N°: 500001005 Contratado: (201120) REGINALVA ROCHA DA SILVA CPF: 858.911.851-72</p>		<p>Processo N°: 500001055 Contratado: (201136) ANA DE PAULA CPF: 897.153.571-72</p>	
<p>Cargo/Função: (3476) APOIO ADM EDUC PROFISSIONALIZADO-30 Referência: A-001 Carga Horária: 30H Un. Adm: (009504) EEPG - PROF. BENARDINA RICCI Substituído: (12265) ELIANE FERREIRA CARNEIRO A Partir de: 26/03/2008 Até 19/12/2008</p>	<p>CONTRATO/SEDUC/34465/2008 DE: 06/06/2008</p>	<p>Cargo/Função: (3476) APOIO ADM EDUC PROFISSIONALIZADO-30 Referência: A-001 Carga Horária: 30H Un. Adm: (015849) EEPG - ROSMAY KARA JOSE Substituído: (14775) MARIA PEREIRA DE SOUZA A Partir de: 01/03/2008 Até 29/05/2008</p>	<p>CONTRATO/SEDUC/34477/2008 DE: 06/06/2008</p>
<p>Processo N°: 500001008 Contratado: (201120) REGINALVA ROCHA DA SILVA CPF: 858.911.851-72</p>		<p>Processo N°: 500001249 Contratado: (201137) SILVIA OLIVEIRA CRUZ CPF: 544.328.801-63</p>	
<p>Cargo/Função: (3476) APOIO ADM EDUC PROFISSIONALIZADO-30 Referência: A-001 Carga Horária: 30H Un. Adm: (009504) EEPG - PROF. BENARDINA RICCI Substituído: (12265) ELIANE FERREIRA CARNEIRO A Partir de: 29/02/2008 Até 19/03/2008</p>	<p>CONTRATO/SEDUC/34466/2008 DE: 06/06/2008</p>	<p>Cargo/Função: (3476) APOIO ADM EDUC PROFISSIONALIZADO-30 Referência: A-001 Carga Horária: 30H Un. Adm: (011371) EEPG - SEN. FILINTO MULLER Substituído: (1548) MARIA LUIZA VIEIRA DA LUZ A Partir de: 02/04/2008 Até 30/06/2008</p>	<p>CONTRATO/SEDUC/34478/2008 DE: 06/06/2008</p>
<p>Processo N°: 500001158 Contratado: (201121) ELIANE DOS SANTOS NASCIMENTO CPF: 940.724.181-53</p>		<p>Processo N°: 500001251 Contratado: (201138) CLEONICE FARIA DA SILVA CPF: 460.762.121-87</p>	
<p>Cargo/Função: (3476) APOIO ADM EDUC PROFISSIONALIZADO-30 Referência: A-001 Carga Horária: 30H Un. Adm: (009466) EEPG JOAQUINA CERQUEIRA CALDAS Substituído: (89104) LUCENIL APARECIDA DE ANDRADE AMORIM A Partir de: 03/03/2008 Até 29/08/2008</p>	<p>CONTRATO/SEDUC/34467/2008 DE: 06/06/2008</p>	<p>Cargo/Função: (3476) APOIO ADM EDUC PROFISSIONALIZADO-30 Referência: A-001 Carga Horária: 30H Un. Adm: (011371) EEPG - SEN. FILINTO MULLER Substituído: (1528) SEBASTIANA MARTINS DA SILVA. A Partir de: 02/04/2008 Até 30/06/2008</p>	<p>CONTRATO/SEDUC/34479/2008 DE: 06/06/2008</p>
<p>Processo N°: 500001160 Contratado: (201122) IRIAS DOS SANTOS DE SOUSA CPF: 582.137.911-34</p>		<p>Processo N°: 500001035 Contratado: (201139) ROSANA ALVES DE SOUZA CPF: 029.622.341-78</p>	
<p>Cargo/Função: (3476) APOIO ADM EDUC PROFISSIONALIZADO-30 Referência: A-001 Carga Horária: 30H Un. Adm: (071790) EEPG JOSE BEJO Substituído: (87224) CLEUNICE MARIA SOLDA PRATA A Partir de: 04/03/2008 Até 02/05/2008</p>	<p>CONTRATO/SEDUC/34468/2008 DE: 06/06/2008</p>	<p>Cargo/Função: (3476) APOIO ADM EDUC PROFISSIONALIZADO-30 Referência: A-001 Carga Horária: 30H Un. Adm: (015814) EEPG - RENATO SPINELLI Substituído: (73808) ORETEL MAIA RIBEIRO ALMEIDA A Partir de: 13/02/2008 Até 03/03/2008</p>	<p>CONTRATO/SEDUC/34480/2008 DE: 06/06/2008</p>
<p>Processo N°: 500001550 Contratado: (201122) IRIAS DOS SANTOS DE SOUSA CPF: 582.137.911-34</p>		<p>Processo N°: 500001041 Contratado: (201142) DIEGO MOREIRA VILALBA CPF: 021.263.211-69</p>	
<p>Cargo/Função: (3476) APOIO ADM EDUC PROFISSIONALIZADO-30 Referência: A-001 Carga Horária: 30H Un. Adm: (071790) EEPG JOSE BEJO Substituído: (87224) CLEUNICE MARIA SOLDA PRATA A Partir de: 03/05/2008 Até 01/07/2008</p>	<p>CONTRATO/SEDUC/34469/2008 DE: 06/06/2008</p>	<p>Cargo/Função: (3476) APOIO ADM EDUC PROFISSIONALIZADO-30 Referência: A-001 Carga Horária: 30H Un. Adm: (014257) EEPG - ESTEVAO DE MENDONCA Substituído: (66567) RENATO PEREIRA DE ARAUJO A Partir de: 03/03/2008 Até 31/05/2008</p>	<p>CONTRATO/SEDUC/34481/2008 DE: 06/06/2008</p>
<p>Processo N°: 500001161 Contratado: (201123) HELENA RAMOS DA CONCEICAO CPF: 346.390.471-34</p>		<p>Processo N°: 500001494 Contratado: (201144) GILCILENE LAGES DA SILVA CPF: 034.530.871-94</p>	
<p>Cargo/Função: (3476) APOIO ADM EDUC PROFISSIONALIZADO-30 Referência: A-001 Carga Horária: 30H Un. Adm: (010561) EEPG - GEN. JOSE MACHADO NEVES DA COSTA Substituído: (6839) IZABEL MIRANDA MUNIZ DE OLIVEIRA A Partir de: 03/03/2008 Até 31/05/2008</p>	<p>CONTRATO/SEDUC/34470/2008 DE: 06/06/2008</p>	<p>Cargo/Função: (3476) APOIO ADM EDUC PROFISSIONALIZADO-30 Referência: A-001 Carga Horária: 30H Un. Adm: (011797) EEPG - PROF. ANA M. DAS GRACAS S. NORONHA Substituído: (13216) MARIA GALDINA PEREIRA LEITE A Partir de: 31/03/2008 Até 28/06/2008</p>	<p>CONTRATO/SEDUC/34482/2008 DE: 06/06/2008</p>
<p>Processo N°: 500001162 Contratado: (201124) ELAINE NUNES DA SILVA OLIVEIRA CPF: 317.858.591-53</p>		<p>Processo N°: 500001498 Contratado: (201146) SIMONE GONCALVES DA COSTA BRASIL CPF: 022.063.011-99</p>	
<p>Cargo/Função: (3468) TEC ADM EDUC PROFISSIONALIZADO-30 Referência: A-001 Carga Horária: 30H Un. Adm: (049697) EEPG LUIZ ORIONE Substituído: (4960) APARECIDA OLIVEIRA DOS SANTOS</p>	<p>CONTRATO/SEDUC/34471/2008 DE: 06/06/2008</p>	<p>Cargo/Função: (3476) APOIO ADM EDUC PROFISSIONALIZADO-30 Referência: A-001 Carga Horária: 30H Un. Adm: (013870) EEPG - BRIG EDUARDO GOMES Substituído: (55848) ANTONIA DO SOCORRO SOUZA BATISTA A Partir de: 13/02/2008 Até 24/04/2008</p>	<p>CONTRATO/SEDUC/34483/2008 DE: 06/06/2008</p>
		<p>Processo N°: 500001499 Contratado: (201147) KEVIN DO ESPIRITO SANTO BERNARDO</p>	

CPF: 013.127.721-90 Cargo/Função: (3468) TEC ADM EDUC PROFISSIONALIZADO-30 Referência: A-001 Carga Horária: 30H Un. Adm: (011746) CES - PROF. MILTON MARQUES CURVO Substituído: (1069) ELIZETE GOMES DOS SANTOS A Partir de: 28/04/2008 Até 27/05/2008		Substituído: (4616) MARIO BONIFACIO DA CONCEICAO SANTOS A Partir de: 02/04/2008 Até 30/06/2008	
CONTRATO/SEDUC/34484/2008 DE: 06/06/2008		CONTRATO/SEDUC/34496/2008 DE: 06/06/2008	
Processo Nº: 500001002 Contratado: (201148) FRANCIELY DA SILVA OLIVEIRA CPF: 036.322.301-02 Cargo/Função: (3476) APOIO ADM EDUC PROFISSIONALIZADO-30 Referência: A-001 Carga Horária: 30H Un. Adm: (012211) EEPG - MERCEDES DE PAULA SOSA Substituído: (87843) MARISTELA DE FATIMA DOS SANTOS DE OLIVEIRA A Partir de: 25/02/2008 Até 24/05/2008		Processo Nº: 500001306 Contratado: (201172) MARTA FRANCISCO DE SALES CPF: 796.362.501-97 Cargo/Função: (3476) APOIO ADM EDUC PROFISSIONALIZADO-30 Referência: A-001 Carga Horária: 30H Un. Adm: (011533) EEPG - CEL. JERONIMO GOMES SILVA Substituído: (54607) APARECIDA DE FATIMA RODRIGUES LARANJEIRA A Partir de: 01/04/2008 Até 29/06/2008	
CONTRATO/SEDUC/34485/2008 DE: 06/06/2008		CONTRATO/SEDUC/34497/2008 DE: 06/06/2008	
Processo Nº: 500001050 Contratado: (201150) MARIA TEODORO DIAS BATISTA CPF: 284.470.771-87 Cargo/Função: (3476) MERENDEIRA Referência: A-001 Carga Horária: 30H Un. Adm: (014320) EEPG - MARIA DE LOURDES R. FRAGELLI Substituído: (16899) MARIA RODRIGUES DOS SANTOS A Partir de: 17/03/2008 Até 15/05/2008		Processo Nº: 500001105 Contratado: (201173) JOSEFA DA SILVA CPF: 799.751.511-91 Cargo/Função: (3476) APOIO ADM EDUC PROFISSIONALIZADO-30 Referência: A-001 Carga Horária: 30H Un. Adm: (049859) EEPG BELA VISTA Substituído: (31895) ANA MARGARIDA DA SILVA A Partir de: 13/02/2008 Até 24/03/2008	
CONTRATO/SEDUC/34486/2008 DE: 06/06/2008		CONTRATO/SEDUC/34498/2008 DE: 06/06/2008	
Processo Nº: 500001052 Contratado: (201151) SEBASTIÃO GOMES DA SILVA CPF: 966.993.371-49 Cargo/Função: (3476) APOIO ADM EDUC PROFISSIONALIZADO-30 Referência: A-001 Carga Horária: 30H Un. Adm: (012513) EEPG - NAGIB SAAD Substituído: (39777) SATURNINO VICENTE DOS REIS A Partir de: 01/04/2008 Até 29/06/2008		Processo Nº: 500001124 Contratado: (201173) JOSEFA DA SILVA CPF: 799.751.511-91 Cargo/Função: (3476) APOIO ADM EDUC PROFISSIONALIZADO-30 Referência: A-001 Carga Horária: 30H Un. Adm: (049859) EEPG BELA VISTA Substituído: (31895) ANA MARGARIDA DA SILVA A Partir de: 25/03/2008 Até 22/06/2008	
CONTRATO/SEDUC/34487/2008 DE: 06/06/2008		CONTRATO/SEDUC/34499/2008 DE: 06/06/2008	
Processo Nº: 500001021 Contratado: (201152) LENICE FATIMA DA LUZ CPF: 378.563.831-00 Cargo/Função: (3476) APOIO ADM EDUC PROFISSIONALIZADO-30 Referência: A-001 Carga Horária: 30H Un. Adm: (010340) EEPG - LICEU CUIABANO Substituído: (66654) NELICE MARIA EVANGELISTA DOS SANTOS A Partir de: 03/03/2008 Até 31/05/2008		Processo Nº: 500001112 Contratado: (201177) ELIZABETE FERREIRA DE LIMA CPF: 474.729.101-63 Cargo/Função: (3476) APOIO ADM EDUC PROFISSIONALIZADO-30 Referência: A-001 Carga Horária: 30H Un. Adm: (012254) EEPG - PROF. ARLETE MARIA DA SILVA Substituído: (94125) CESARINA AUXILIADORA DE ALMEIDA CAMPOS A Partir de: 30/03/2008 Até 27/06/2008	
CONTRATO/SEDUC/34488/2008 DE: 06/06/2008		CONTRATO/SEDUC/34500/2008 DE: 06/06/2008	
Processo Nº: 500001054 Contratado: (201153) LUCIENE VALENTIM DE SOUZA CPF: 013.994.501-66 Cargo/Função: (3476) AUXILIAR DE SERVICOS GERAIS I Referência: A-001 Carga Horária: 30H Un. Adm: (011126) EEPG - JOAQUIM NUNES ROCHA Substituído: (516) MARIA CONCEICAO RADICA A Partir de: 26/02/2008 Até 26/03/2008		Processo Nº: 500001361 Contratado: (201178) ROSALVA ALVES DE SOUSA SILVA CPF: 240.304.141-68 Cargo/Função: (3476) APOIO ADM EDUC PROFISSIONALIZADO-30 Referência: A-001 Carga Horária: 30H Un. Adm: (011517) EEPG - ARTUR DA COSTA E SILVA Substituído: (3141) CERCILINA MARTINS DOS SANTOS A Partir de: 02/04/2008 Até 30/06/2008	
CONTRATO/SEDUC/34489/2008 DE: 06/06/2008		CONTRATO/SEDUC/34501/2008 DE: 06/06/2008	
Processo Nº: 500001046 Contratado: (201154) MARCOS MACHADO AMERICO CPF: 008.051.631-90 Cargo/Função: (3476) VIGIA Referência: A-001 Carga Horária: 30H Un. Adm: (060208) EEBB ALBERT EINSTEIN Substituído: (52575) SEBASTIAO NUNES CAMBOIM A Partir de: 18/02/2008 Até 17/05/2008		Processo Nº: 500001120 Contratado: (201181) DIRCE PEREIRA MARQUES CPF: 496.589.131-72 Cargo/Função: (3476) APOIO ADM EDUC PROFISSIONALIZADO-30 Referência: A-001 Carga Horária: 30H Un. Adm: (014826) EEPG - ANTONIO FERREIRA SOBRINHO Substituído: (87280) MARIA CONCEICAO DA CRUZ A Partir de: 02/04/2008 Até 29/06/2008	
CONTRATO/SEDUC/34490/2008 DE: 06/06/2008		CONTRATO/SEDUC/34502/2008 DE: 06/06/2008	
Processo Nº: 500001063 Contratado: (201160) MARIA CLEIDE DO VALE MAGALHÃES CPF: 412.035.261-72 Cargo/Função: (3476) APOIO ADM EDUC PROFISSIONALIZADO-30 Referência: B-001 Carga Horária: 30H Un. Adm: (012343) EEPG - MANOEL CORREA DE ALMEIDA Substituído: (12564) TEREZA LUCIA DE ARAUJO A Partir de: 24/03/2008 Até 19/09/2008		Processo Nº: 500001174 Contratado: (201181) DIRCE PEREIRA MARQUES CPF: 496.589.131-72 Cargo/Função: (3476) APOIO ADM EDUC PROFISSIONALIZADO-30 Referência: A-001 Carga Horária: 30H Un. Adm: (014826) EEPG - ANTONIO FERREIRA SOBRINHO Substituído: (87280) MARIA CONCEICAO DA CRUZ A Partir de: 18/02/2008 Até 01/04/2008	
CONTRATO/SEDUC/34491/2008 DE: 06/06/2008		CONTRATO/SEDUC/34503/2008 DE: 06/06/2008	
Processo Nº: 500001219 Contratado: (201161) BERNARDETE MARIA GEBERT CPF: 487.417.601-15 Cargo/Função: (3476) APOIO ADM EDUC PROFISSIONALIZADO-30 Referência: A-001 Carga Horária: 30H Un. Adm: (013749) EEPG - GETULIO DORNELES VARGAS Substituído: (12337) MARIA DE JESUS COSTA A Partir de: 29/03/2008 Até 26/06/2008		Processo Nº: 500001385 Contratado: (201182) JANE MARIA AMARAL CPF: 545.778.961-68 Cargo/Função: (3476) APOIO ADM EDUC PROFISSIONALIZADO-30 Referência: A-001 Carga Horária: 30H Un. Adm: (011444) EEPG - NOSSA SENHORA DA GUIA Substituído: (1517) MARIA JOSE FARREIRA DE SOUSA A Partir de: 04/04/2008 Até 03/05/2008	
CONTRATO/SEDUC/34492/2008 DE: 06/06/2008		CONTRATO/SEDUC/34504/2008 DE: 06/06/2008	
Processo Nº: 500001065 Contratado: (201162) ELIZABETE PEREIRA DA SILVA CPF: 012.130.531-70 Cargo/Função: (3476) APOIO ADM EDUC PROFISSIONALIZADO-30 Referência: A-001 Carga Horária: 30H Un. Adm: (011886) EEPG - DEP. FRANCISCO E. RANGEL TORRES Substituído: (13195) BENEDITO PACHECO A Partir de: 02/04/2008 Até 30/06/2008		Processo Nº: 500001408 Contratado: (201186) APARECIDA MADUREIRA OLIVEIRA CPF: 172.775.038-13 Cargo/Função: (3476) APOIO ADM EDUC PROFISSIONALIZADO-30 Referência: A-001 Carga Horária: 30H Un. Adm: (016136) EEPG - WALDEMON MORAES COELHO Substituído: (3135) ELENIR DOS SANTOS BARROS A Partir de: 02/04/2008 Até 30/06/2008	
CONTRATO/SEDUC/34493/2008 DE: 06/06/2008		CONTRATO/SEDUC/34505/2008 DE: 06/06/2008	
Processo Nº: 500001259 Contratado: (201165) SUELEN DIAS DE MOURA CPF: 002.659.471-46 Cargo/Função: (3468) TEC ADM EDUC PROFISSIONALIZADO-30 Referência: A-001 Carga Horária: 30H Un. Adm: (060216) EEBB MISSIONARIO GUNNAR VINGREN-1 Substituído: (5048) NILCELY DE MATTOS QUEIROZ A Partir de: 17/03/2008 Até 12/09/2008		Processo Nº: 500001412 Contratado: (201187) CALINE SILVA BARCELOS CPF: 013.634.131-47 Cargo/Função: (3476) APOIO ADM EDUC PROFISSIONALIZADO-30 Referência: A-001 Carga Horária: 30H Un. Adm: (049786) EEPG ULISSES GUIMARAES Substituído: (59011) ELENITA CORREA DOS SANTOS A Partir de: 01/04/2008 Até 29/06/2008	
CONTRATO/SEDUC/34494/2008 DE: 06/06/2008		CONTRATO/SEDUC/34506/2008 DE: 06/06/2008	
Processo Nº: 500001267 Contratado: (201167) CLERISANE DA SILVA OLIVEIRA CPF: 016.060.431-10 Cargo/Função: (3476) APOIO ADM EDUC PROFISSIONALIZADO-30 Referência: A-001 Carga Horária: 30H Un. Adm: (011576) EEPG - DINIZ ALVES DE TOLEDO Substituído: (93562) RAIMUNDA MARIA DE JESUS A Partir de: 02/04/2008 Até 30/06/2008		Processo Nº: 500001447 Contratado: (201189) DALILA DA SILVA LIMA CPF: 353.091.481-91 Cargo/Função: (3468) APOIO ADM EDUC PROFISSIONALIZADO-30 Referência: A-001 Carga Horária: 30H Un. Adm: (011312) EEPG - PROF. MARIZA MARIANO DA SILVA Substituído: (87151) MARISTELLA ALVES MIRANDA A Partir de: 02/04/2008 Até 30/06/2008	
CONTRATO/SEDUC/34495/2008 DE: 06/06/2008		CONTRATO/SEDUC/34507/2008 DE: 06/06/2008	
Processo Nº: 500001077 Contratado: (201169) EDER DE ALMEIDA SANTOS CPF: 709.260.421-49 Cargo/Função: (3476) APOIO ADM EDUC PROFISSIONALIZADO-30 Referência: A-001 Carga Horária: 30H Un. Adm: (009830) EEPG - SANTOS DUMONT		Processo Nº: 500001453 Contratado: (201190) ALEX DA MATA ROCHA CPF: 024.358.431-86 Cargo/Função: (3476) APOIO ADM EDUC PROFISSIONALIZADO-30 Referência: A-001 Carga Horária: 30H Un. Adm: (011363) EEPG NORBERTO SCHWANTES Substituído: (84899) PEDRO LOPES MIRANDA JUNIOR A Partir de: 02/04/2008 Até 29/06/2008	
		CONTRATO/SEDUC/34508/2008 DE: 06/06/2008	
		Processo Nº: 500001479	

<p>Contratado: (201194) ORIVALDO DE SOUZA SIQUEIRA CPF: 998.137.771-68 Cargo/Função: (3476) APOIO ADM EDUC PROFISSIONALIZADO-30 Referência: A-001 Carga Horária: 30H Un. Adm: (010340) EEPG - LICEU CUIABANO Substituído: (38195) ELOI BARBOSA LIMA A Partir de: 13/04/2008 Até 30/06/2008</p>	<p>Un. Adm: (049549) EEPG SAO MIGUEL Substituído: (55086) JOCELIA MARIANO DE SOUSA A Partir de: 26/04/2008 Até 13/05/2008</p>	<p>CONTRATO/SEDUC/34521/2008 DE: 06/06/2008</p>
<p>Processo N°: 500001263 Contratado: (201194) ORIVALDO DE SOUZA SIQUEIRA CPF: 998.137.771-68 Cargo/Função: (3476) APOIO ADM EDUC PROFISSIONALIZADO-30 Referência: A-001 Carga Horária: 30H Un. Adm: (010340) EEPG - LICEU CUIABANO Substituído: (38195) ELOI BARBOSA LIMA A Partir de: 14/03/2008 Até 12/04/2008</p>	<p>Processo N°: 500001541 Contratado: (201222) IRONETE MEDEIROS CPF: 551.370.751-91 Cargo/Função: (3476) APOIO ADM EDUC PROFISSIONALIZADO-30 Referência: A-001 Carga Horária: 30H Un. Adm: (010863) EEPG - LUCAS PACHECO DE CAMARGO Substituído: (85040) ANDREA CORDEIRO A Partir de: 16/03/2008 Até 14/05/2008</p>	<p>CONTRATO/SEDUC/34522/2008 DE: 06/06/2008</p>
<p>Processo N°: 500001481 Contratado: (201195) ELAINE BARROS DO NASCIMENTO CPF: 987.034.391-00 Cargo/Função: (3476) APOIO ADM. EDUCACIONAL-ELEMENTAR Referência: A-001 Carga Horária: 30H Un. Adm: (069523) EE CONQUISTA D'ESTE Substituído: (77170) MARLI DA SILVA CRESTANI A Partir de: 22/04/2008 Até 20/06/2008</p>	<p>Processo N°: 500001545 Contratado: (201223) ANDRÉ FERNANDO CARBONÉL PEREIRA CPF: 873.439.831-72 Cargo/Função: (3476) APOIO ADM EDUC PROFISSIONALIZADO-30 Referência: A-001 Carga Horária: 30H Un. Adm: (015261) EEPG - 15 DE JUNHO Substituído: (85123) SANDRO MORETT DE ANDRADE A Partir de: 25/03/2008 Até 23/05/2008</p>	<p>CONTRATO/SEDUC/34523/2008 DE: 06/06/2008</p>
<p>Processo N°: 500001485 Contratado: (201197) REGINALDO DE ALMEIDA RAMOS CPF: 514.066.321-04 Cargo/Função: (3476) APOIO ADM EDUC PROFISSIONALIZADO-30 Referência: A-001 Carga Horária: 30H Un. Adm: (011134) EEPG - LA SALLE Substituído: (91166) MARIO REGIS AVALO RODRIGUES A Partir de: 01/04/2008 Até 29/06/2008</p>	<p>Processo N°: 500001546 Contratado: (201224) WANDEMARKSON RODRIGUES PEREIRA DA SILVA CPF: 014.977.241-63 Cargo/Função: (3468) TEC ADM EDUC PROFISSIONALIZADO-30 Referência: A-001 Carga Horária: 30H Un. Adm: (061298) E.E. PROF. NATALINO FERREIRA MENDES Substituído: (15072) NEIDE MARIA CAMPOS RODRIGUES A Partir de: 20/03/2008 Até 18/05/2008</p>	<p>CONTRATO/SEDUC/34524/2008 DE: 06/06/2008</p>
<p>Processo N°: 500001502 Contratado: (201199) IVANEIDE CARLOS DA SILVA CPF: 842.796.131-68 Cargo/Função: (3476) APOIO ADM EDUC PROFISSIONALIZADO-30 Referência: A-001 Carga Horária: 30H Un. Adm: (049549) EEPG SAO MIGUEL Substituído: (25909) DIVANIR PEREIRA DA SILVA A Partir de: 11/04/2008 Até 29/06/2008</p>	<p>Processo N°: 500001547 Contratado: (201225) TALITA RODRIGUES LEITE CPF: 345.281.301-06 Cargo/Função: (3476) APOIO ADM EDUC PROFISSIONALIZADO-30 Referência: A-001 Carga Horária: 30H Un. Adm: (011690) EEPG - FRET AMBROSIO Substituído: (30790) ROSA MARIA ARRUDA OLIVEIRA A Partir de: 13/02/2008 Até 19/12/2008</p>	<p>CONTRATO/SEDUC/34525/2008 DE: 06/06/2008</p>
<p>Processo N°: 500001505 Contratado: (201201) LINDAURA DIAS CARDOSO CPF: 496.650.491-00 Cargo/Função: (3476) APOIO ADM EDUC PROFISSIONALIZADO-30 Referência: A-001 Carga Horária: 30H Un. Adm: (038636) EEPG - PROF. MARIA ELZA FERREIRA INACIO Substituído: (20659) NELITA BORGES FERREIRA A Partir de: 01/04/2008 Até 12/05/2008</p>	<p>Processo N°: 500001559 Contratado: (201227) HAIDERLI THIESEN CPF: 257.578.491-34 Cargo/Função: (3468) TEC ADM EDUC PROFISSIONALIZADO-30 Referência: A-001 Carga Horária: 30H Un. Adm: (010979) EEPG - MARIA DE LIMA CADDE Substituído: (2034) MARIA APARECIDA SILVA GOMES A Partir de: 03/03/2008 Até 01/05/2008</p>	<p>CONTRATO/SEDUC/34526/2008 DE: 06/06/2008</p>
<p>Processo N°: 500001512 Contratado: (201205) LUCIANE TEREZA BRONDANI CPF: 872.428.931-00 Cargo/Função: (3476) APOIO ADM EDUC PROFISSIONALIZADO-30 Referência: A-001 Carga Horária: 30H Un. Adm: (016365) EEPG - KREEN AKARORE Substituído: (25526) DELSI CARMEN PERTUZATTI A Partir de: 03/03/2008 Até 31/05/2008</p>	<p>Processo N°: 500001560 Contratado: (201228) JOELY DE SOUZA SANTOS CPF: 459.309.291-49 Cargo/Função: (3476) APOIO ADM EDUC PROFISSIONALIZADO-30 Referência: A-001 Carga Horária: 30H Un. Adm: (014036) EEPG - PROF. IDALINA DE FARIAS Substituído: (85926) VALDIR RODRIGUES DA SILVA A Partir de: 01/04/2008 Até 29/06/2008</p>	<p>CONTRATO/SEDUC/34527/2008 DE: 06/06/2008</p>
<p>Processo N°: 500001513 Contratado: (201206) ELISANGELA FABIANA FONTANELI CPF: 007.116.631-90 Cargo/Função: (3476) APOIO ADM EDUC PROFISSIONALIZADO-30 Referência: A-001 Carga Horária: 30H Un. Adm: (011703) EEPG - PROF. DEMETRIO COSTA PEREIRA Substituído: (5844) NEURA JACOB DE ALMEIDA A Partir de: 01/04/2008 Até 29/06/2008</p>	<p>Processo N°: 500001082 Contratado: (201232) DIRCEU APARECIDO DOS SANTOS CPF: 899.728.131-34 Cargo/Função: (3476) APOIO ADM. EDUCACIONAL-ELEMENTAR Referência: A-001 Carga Horária: 30H Un. Adm: (012106) EEPG - PROF. ADALGISA DE BARROS Substituído: (87407) CARLOS ALBERTO BULHOES A Partir de: 04/04/2008 Até 31/12/2008</p>	<p>CONTRATO/SEDUC/34528/2008 DE: 06/06/2008</p>
<p>Processo N°: 500001518 Contratado: (201208) GERCILENE GONÇALVES CAMPOS CPF: 002.551.501-21 Cargo/Função: (3476) MERENDEIRA Referência: A-001 Carga Horária: 30H Un. Adm: (016608) EEPG - SEN. TEOTONIO VILELA Substituído: (31756) MARIA HELENA BATISTA DE AMORIM A Partir de: 22/04/2008 Até 18/10/2008</p>	<p>Processo N°: 500001084 Contratado: (201233) ROSILENE BATISTA MEIRE SANTOS CPF: 839.136.371-68 Cargo/Função: (3468) TEC ADM EDUC PROFISSIONALIZADO-30 Referência: A-001 Carga Horária: 30H Un. Adm: (015423) EEPG - DR. ANISIO JOSE MOREIRA Substituído: (70742) CLEBER OLIVEIRA TELLES A Partir de: 02/04/2008 Até 29/06/2008</p>	<p>CONTRATO/SEDUC/34529/2008 DE: 06/06/2008</p>
<p>Processo N°: 500001526 Contratado: (201214) CHARLLENY SOARES DE DEUS CPF: 036.645.171-56 Cargo/Função: (3476) APOIO ADM EDUC PROFISSIONALIZADO-30 Referência: A-001 Carga Horária: 30H Un. Adm: (013765) EEPG - JOAO RIBEIRO VILELA Substituído: (88786) MARIA HELENA SOARES BRAGANCA A Partir de: 03/04/2008 Até 29/06/2008</p>	<p>Processo N°: 500001126 Contratado: (201234) ROSELAINE BERNARDES CPF: 654.453.501-00 Cargo/Função: (3476) APOIO ADM EDUC PROFISSIONALIZADO-30 Referência: A-001 Carga Horária: 30H Un. Adm: (040452) EEPG - "GOV. JULIO STRUBING MULLER" Substituído: (13027) IRACI BENEDITA DE ALBUQUERQUE A Partir de: 10/03/2008 Até 07/05/2008</p>	<p>CONTRATO/SEDUC/34530/2008 DE: 06/06/2008</p>
<p>Processo N°: 500001531 Contratado: (201218) ANDRA KLEIA PEREIRA DA SILVA CPF: 018.924.881-59 Cargo/Função: (3476) APOIO ADM EDUC PROFISSIONALIZADO-30 Referência: A-001 Carga Horária: 30H Un. Adm: (015067) EEPG - JUSCELINO K. OLIVEIRA Substituído: (47319) WESLENE BARBOSA SILVA A Partir de: 17/04/2008 Até 28/06/2008</p>	<p>Processo N°: 500001522 Contratado: (201240) GEORGES MOUSSA FARES JUNIOR CPF: 384.491.611-34 Cargo/Função: (3476) APOIO ADM EDUC PROFISSIONALIZADO-30 Referência: A-001 Carga Horária: 30H Un. Adm: (011657) EEPG - SAO LUIZ Substituído: (85811) JOSE SANTANA DA SILVA A Partir de: 25/01/2008 Até 23/04/2008</p>	<p>CONTRATO/SEDUC/34531/2008 DE: 06/06/2008</p>
<p>Processo N°: 500001532 Contratado: (201219) JOCIQUELI GUEDES CPF: 029.679.161-02 Cargo/Função: (3476) APOIO ADM EDUC PROFISSIONALIZADO-30 Referência: A-001 Carga Horária: 30H Un. Adm: (016209) EEPG - PADRE THIAGO Substituído: (1247) ENGRACIA XAVIER DE DEUS A Partir de: 03/05/2008 Até 31/07/2008</p>	<p>Processo N°: 500001540 Contratado: (201242) ELIANE BARCELO DE SOUSA SILVA CPF: 474.455.991-34 Cargo/Função: (3476) APOIO ADM EDUC PROFISSIONALIZADO-30 Referência: A-001 Carga Horária: 30H Un. Adm: (011339) EEPG - IR. DIVA PIMENTEL Substituído: (89016) VERA LUCIA COSTA CARVALHO A Partir de: 23/04/2008 Até 22/05/2008</p>	<p>CONTRATO/SEDUC/34532/2008 DE: 06/06/2008</p>
<p>Processo N°: 500001534 Contratado: (201220) LIVIA FERREIRA COSTA BALBINO CPF: 978.881.501-44 Cargo/Função: (3476) APOIO ADM EDUC PROFISSIONALIZADO-30 Referência: A-001 Carga Horária: 30H</p>	<p>Processo N°: 500001562 Contratado: (201248) MARIA APARECIDA DE JESUS CPF: 088.485.721-20 Cargo/Função: (3476) MERENDEIRA Referência: A-001 Carga Horária: 30H Un. Adm: (011380) EEPG - SAO JOAO BATISTA Substituído: (1624) LUIZIA RITA MATOS A Partir de: 01/04/2008 Até 29/06/2008</p>	<p>CONTRATO/SEDUC/34533/2008 DE: 06/06/2008</p>

<p>Processo Nº: 500001144 Contratado: (201262) MAURA CELIA DE ANDRADE BARBOZA CPF: 007.322.101-51 Cargo/Função: (3476) APOIO ADM EDUC PROFISSIONALIZADO-30 Referência: A-001 Carga Horária: 30H Un. Adm: (015237) EEPG - MIGUEL BARBOSA Substituto: (35058) ADELIDE SOLDEIRA PINHEIRO A Partir de: 13/02/2008 Até 08/03/2008</p>	<p>Referência: A-001 Carga Horária: 30H Un. Adm: (045780) EEPG CRIANCA CIDADADA Substituto: (85329) ADEMILSON NUNES PAIXAO A Partir de: 10/03/2008 Até 07/06/2008</p>
CONTRATO/SEDUC/34534/2008 DE: 06/06/2008	CONTRATO/SEDUC/34546/2008 DE: 06/06/2008
<p>Processo Nº: 500001175 Contratado: (201265) CLARALINA GUIMARAES LOCATELLI CPF: 284.532.041-87 Cargo/Função: (3476) APOIO ADM EDUC PROFISSIONALIZADO-30 Referência: A-001 Carga Horária: 30H Un. Adm: (011126) EEPG - JOAQUIM NUNES ROCHA Substituto: (88765) IVAN RODRIGUES DE LIMA A Partir de: 30/03/2008 Até 27/06/2008</p>	<p>Processo Nº: 500001241 Contratado: (201307) SIMONE AMARAL DO NASCIMENTO CPF: 020.465.241-36 Cargo/Função: (3476) APOIO ADM EDUC PROFISSIONALIZADO-30 Referência: A-001 Carga Horária: 30H Un. Adm: (045780) EEPG CRIANCA CIDADADA Substituto: (93488) NEIDE MARIA PEREIRA DE A ECHEVERRIA A Partir de: 01/03/2008 Até 29/05/2008</p>
CONTRATO/SEDUC/34535/2008 DE: 06/06/2008	CONTRATO/SEDUC/34547/2008 DE: 06/06/2008
<p>Processo Nº: 500001184 Contratado: (201272) ELIANA ALMEIDA DA ROSA CPF: 858.198.751-68 Cargo/Função: (680) APOIO ADM EDUC PROFISSIONALIZADO-30 Referência: 001 Carga Horária: 30H Un. Adm: (011932) EEEB - PROF. FERNANDO LEITE DE CAMPOS Substituto: (18776) MARIA CONCEICAO DE ARRUDA E SILVA A Partir de: 02/04/2008 Até 30/06/2008</p>	<p>Processo Nº: 500001243 Contratado: (201308) LEODETE GIACOMOLLI CPF: 632.322.781-91 Cargo/Função: (3476) APOIO ADM EDUC PROFISSIONALIZADO-30 Referência: A-001 Carga Horária: 30H Un. Adm: (015156) EEPG - NORBERTO SCHWANTES Substituto: (92615) PERPETUA DO SOCORRO ALVES VASCONCELOS A Partir de: 03/03/2008 Até 31/05/2008</p>
CONTRATO/SEDUC/34536/2008 DE: 06/06/2008	CONTRATO/SEDUC/34548/2008 DE: 06/06/2008
<p>Processo Nº: 500001188 Contratado: (201273) ANA PAULA ALVIM SOARES CPF: 029.256.031-14 Cargo/Função: (3476) APOIO ADM EDUC PROFISSIONALIZADO-30 Referência: A-001 Carga Horária: 30H Un. Adm: (011010) EEPG - MARECHAL DUTRA Substituto: (85186) AUDNEIA FATIMA DE ARRUDA A Partir de: 25/02/2008 Até 27/03/2008</p>	<p>Processo Nº: 500001245 Contratado: (201310) ANA PAULA SOARES CPF: 011.528.371-41 Cargo/Função: (3476) APOIO ADM EDUC PROFISSIONALIZADO-30 Referência: A-001 Carga Horária: 30H Un. Adm: (069400) EE RAINHA DA PAZ Substituto: (87191) PAULO CESAR DE BARROS A Partir de: 03/03/2008 Até 31/05/2008</p>
CONTRATO/SEDUC/34537/2008 DE: 06/06/2008	CONTRATO/SEDUC/34549/2008 DE: 06/06/2008
<p>Processo Nº: 500001199 Contratado: (201277) LUANA LOPES AQUINO CPF: 021.331.061-97 Cargo/Função: (3468) TEC ADM EDUC PROFISSIONALIZADO-30 Referência: A-001 Carga Horária: 30H Un. Adm: (014826) EEPG - ANTONIO FERREIRA SOBRINHO Substituto: (17648) MARIA HELENA CAMOLEZI DOS SANTOS A Partir de: 29/03/2008 Até 26/06/2008</p>	<p>Processo Nº: 500001246 Contratado: (201311) CLEIDINEIA FAUSTINA DA SILVA CPF: 697.231.331-72 Cargo/Função: (3476) APOIO ADM EDUC PROFISSIONALIZADO-30 Referência: A-001 Carga Horária: 30H Un. Adm: (021091) EEPG - CLENIA ROSALINA SOUZA Substituto: (88021) RITA DE CACIA MOREIRA E SILVA A Partir de: 01/04/2008 Até 29/06/2008</p>
CONTRATO/SEDUC/34538/2008 DE: 06/06/2008	CONTRATO/SEDUC/34550/2008 DE: 06/06/2008
<p>Processo Nº: 500001200 Contratado: (201278) EDILAINE DE SOUSA GOMES CPF: 004.318.321-29 Cargo/Função: (3476) APOIO ADM EDUC PROFISSIONALIZADO-30 Referência: A-001 Carga Horária: 30H Un. Adm: (014826) EEPG - ANTONIO FERREIRA SOBRINHO Substituto: (17647) RUTH DA SILVA TAVARES A Partir de: 01/04/2008 Até 29/06/2008</p>	<p>Processo Nº: 500001247 Contratado: (201312) VISELMA LIMA DE BARROS CPF: 031.903.831-97 Cargo/Função: (3476) APOIO ADM EDUC PROFISSIONALIZADO-30 Referência: A-001 Carga Horária: 30H Un. Adm: (012211) EEPG - MERCEDES DE PAULA SOSA Substituto: (6076) EMILIANA DA SILVA MORAES A Partir de: 18/02/2008 Até 17/05/2008</p>
CONTRATO/SEDUC/34539/2008 DE: 06/06/2008	CONTRATO/SEDUC/34551/2008 DE: 06/06/2008
<p>Processo Nº: 500001214 Contratado: (201284) LAURANE FLORENTINO DA SILVA CPF: 000.734.591-78 Cargo/Função: (3468) TEC ADM EDUC PROFISSIONALIZADO-30 Referência: A-001 Carga Horária: 30H Un. Adm: (013013) EEPG - SAO DOMINGOS SAVIO Substituto: (62185) EVA MARIA DA SILVA FAGUNDES A Partir de: 03/03/2008 Até 01/05/2008</p>	<p>Processo Nº: 500001248 Contratado: (201313) ROSELI BENEDITA CUNHA CPF: 571.042.391-20 Cargo/Função: (3476) APOIO ADM EDUC PROFISSIONALIZADO-30 Referência: A-001 Carga Horária: 30H Un. Adm: (009547) EEPG - PASCOAL RAMOS Substituto: (11988) AGOSTINHA DE OLIVEIRA MACIEL A Partir de: 01/04/2008 Até 14/09/2008</p>
CONTRATO/SEDUC/34540/2008 DE: 06/06/2008	CONTRATO/SEDUC/34552/2008 DE: 06/06/2008
<p>Processo Nº: 500001222 Contratado: (201288) LUENNE DA SILVA PINHO CPF: 697.999.461-15 Cargo/Função: (3468) TEC ADM EDUC PROFISSIONALIZADO-30 Referência: A-001 Carga Horária: 30H Un. Adm: (009865) EEPG - ALICE FONTES PINHEIRO Substituto: (22428) MARIA JEANE VARANDA LEITE SENA A Partir de: 31/03/2008 Até 28/06/2008</p>	<p>Processo Nº: 500001250 Contratado: (201314) RUBIA NUNES MACHADO DA SILVA CPF: 018.605.111-55 Cargo/Função: (3476) APOIO ADM EDUC PROFISSIONALIZADO-30 Referência: A-001 Carga Horária: 30H Un. Adm: (011932) EEEB - PROF. FERNANDO LEITE DE CAMPOS Substituto: (6475) LUCIA MARQUES DE SOUZA A Partir de: 07/04/2008 Até 27/07/2008</p>
CONTRATO/SEDUC/34541/2008 DE: 06/06/2008	CONTRATO/SEDUC/34553/2008 DE: 06/06/2008
<p>Processo Nº: 500001228 Contratado: (201296) LUZINETE BARROS DOS SANTOS CPF: 429.722.641-34 Cargo/Função: (3476) TEC ADM EDUC PROFISSIONALIZADO-30 Referência: A-001 Carga Horária: 30H Un. Adm: (010952) EEPG - PROF. EUNICE SOUZA DOS SANTOS Substituto: (87147) VILMA SOUZA SQUEIRA MENEZES A Partir de: 15/02/2008 Até 12/05/2008</p>	<p>Processo Nº: 500001251 Contratado: (201315) NEREIDE APARECIDA DE PAULA CPF: 329.345.641-34 Cargo/Função: (680) APOIO ADM EDUC PROFISSIONALIZADO-30 Referência: 001 Carga Horária: 30H Un. Adm: (015172) EEPG - COUPO MAGALHAES Substituto: (87415) ROSEVAINE LIMA ROCHA SANTOS A Partir de: 28/02/2008 Até 07/04/2008</p>
CONTRATO/SEDUC/34542/2008 DE: 06/06/2008	CONTRATO/SEDUC/34554/2008 DE: 06/06/2008
<p>Processo Nº: 500001229 Contratado: (201297) RIZONETE OLIVEIRA SILVA CPF: 028.064.661-56 Cargo/Função: (4740) APOIO ADM EDUC PROFISSIONALIZADO-30 Referência: A-005 Carga Horária: 30H Un. Adm: (040118) E.E. JAYME VERISSIMO DE CAMPOS JUNIOR Substituto: (49996) FATIMA APARECIDA CEZAR A Partir de: 13/02/2008 Até 12/05/2008</p>	<p>Processo Nº: 500001255 Contratado: (201316) BEATRIZ APARECIDA MARIANI CPF: 899.695.961-87 Cargo/Função: (3476) APOIO ADM EDUC PROFISSIONALIZADO-30 Referência: A-001 Carga Horária: 30H Un. Adm: (069582) E.E. NOVO MUNDO Substituto: (61872) SABINA WOSNIAK A Partir de: 02/04/2008 Até 30/06/2008</p>
CONTRATO/SEDUC/34543/2008 DE: 06/06/2008	CONTRATO/SEDUC/34555/2008 DE: 06/06/2008
<p>Processo Nº: 500001236 Contratado: (201301) ARGEMIRO GONÇALVES PEREIRA CPF: 174.073.381-91 Cargo/Função: (3476) APOIO ADM EDUC PROFISSIONALIZADO-30 Referência: A-001 Carga Horária: 30H Un. Adm: (011088) EEPG - ODORICO LEOCARIO ROSA Substituto: (38486) CELIO VILELA MACHADO A Partir de: 31/03/2008 Até 28/06/2008</p>	<p>Processo Nº: 500001256 Contratado: (201317) SIRLEIDE MARIA DA HORA CPF: 000.892.981-52 Cargo/Função: (3476) APOIO ADM EDUC PROFISSIONALIZADO-30 Referência: A-001 Carga Horária: 30H Un. Adm: (015180) EEPG - CEL ONDINO R. LIMA Substituto: (85104) SONIA MOREIRA DA SILVA A Partir de: 13/02/2008 Até 19/12/2008</p>
CONTRATO/SEDUC/34544/2008 DE: 06/06/2008	CONTRATO/SEDUC/34556/2008 DE: 06/06/2008
<p>Processo Nº: 500001237 Contratado: (201303) WAGNER CARVALHO DA CONCEIÇÃO CPF: 724.418.791-20 Cargo/Função: (3476) APOIO ADM EDUC PROFISSIONALIZADO-30 Referência: A-001 Carga Horária: 30H Un. Adm: (011088) EEPG - ODORICO LEOCARIO ROSA Substituto: (95412) PAULO ROBERTO ALMEIDA A Partir de: 30/03/2008 Até 27/06/2008</p>	<p>Processo Nº: 500001257 Contratado: (201318) SEBASTIANA CAMILO DA SILVA CPF: 019.520.421-27 Cargo/Função: (680) APOIO ADM EDUC PROFISSIONALIZADO-30 Referência: 001 Carga Horária: 30H Un. Adm: (013129) EEPG - VERENA LEITE DE BRITO Substituto: (1936) GERONIMA BRITO DE FRANCA A Partir de: 03/03/2008 Até 01/05/2008</p>
CONTRATO/SEDUC/34545/2008 DE: 06/06/2008	CONTRATO/SEDUC/34557/2008 DE: 06/06/2008
<p>Processo Nº: 500001240 Contratado: (201305) MARCOS TÚLIO DE SOUZA OLIVEIRA CPF: 022.292.011-40 Cargo/Função: (3476) APOIO ADM EDUC PROFISSIONALIZADO-30</p>	

<p>CONTRATO/SEDUC/34558/2008 Processo N°: 500001260 Contratado: (201319) SILVANA VIEIRA DE OLIVEIRA CPF: 957.400.901-72 Cargo/Função: (3476) APOIO ADM EDUC PROFISSIONALIZADO-30 Referência: A-001 Carga Horária: 30H Un. Adm: (010928) EEPG - JOSE SALMEN HANZE Substituído: (87156) MARIA AUXILIADORA DOS SANTOS SOUZA A Partir de: 30/03/2008 Até 27/06/2008</p>	DE: 06/06/2008	<p>Cargo/Função: (3476) APOIO ADM EDUC PROFISSIONALIZADO-30 Referência: A-001 Carga Horária: 30H Un. Adm: (014044) EEPG - OLEGARIO MOREIRA DE BARROS Substituído: (87946) DIVINA DE JESUS DOS SANTOS ROCHA A Partir de: 28/03/2008 Até 25/06/2008</p>	DE: 06/06/2008
<p>CONTRATO/SEDUC/34559/2008 Processo N°: 500001261 Contratado: (201320) FLÁVIO SERRANO CPF: 568.772.931-34 Cargo/Função: (3476) PORTEIRO (EM EXTINCAO) Referência: A-001 Carga Horária: 30H Un. Adm: (015890) EEPG - PATRIARCA DA INDEPENDENCIA Substituído: (4083) JOSE LEAL DOS SANTOS A Partir de: 26/03/2008 Até 24/05/2008</p>	DE: 06/06/2008	<p>CONTRATO/SEDUC/34571/2008 Processo N°: 500001303 Contratado: (201362) VILSON DE JESUS VARGAS CPF: 194.863.409-00 Cargo/Função: (1503) APOIO ADM EDUC PROFISSIONALIZADO-30 Referência: 008 Carga Horária: 30H Un. Adm: (021083) EEPG - DOM AQUINO CORREA Substituído: (39318) JAIRO LISBOA DE CAMPOS A Partir de: 01/03/2008 Até 29/05/2008</p>	DE: 06/06/2008
<p>CONTRATO/SEDUC/34560/2008 Processo N°: 500001262 Contratado: (201321) CELIO CESAR BRANDAO DE ARRUDA CPF: 992.885.671-00 Cargo/Função: (3476) AGENTE ESCOLAR (EM EXTINCAO) Referência: A-001 Carga Horária: 30H Un. Adm: (009440) EEPG - LEOVEGILDO DE MELO Substituído: (6854) ERVINO DA ROSA RIBEIRO A Partir de: 02/04/2008 Até 30/06/2008</p>	DE: 06/06/2008	<p>CONTRATO/SEDUC/34572/2008 Processo N°: 500001304 Contratado: (201363) CASSIA MARCIELA BATISTA DE OLIVEIRA CPF: 009.279.231-65 Cargo/Função: (3468) TEC ADM EDUC PROFISSIONALIZADO-30 Referência: A-001 Carga Horária: 30H Un. Adm: (010928) EEPG - JOSE SALMEN HANZE Substituído: (3320) VERONICA LADISLAU A Partir de: 30/03/2008 Até 27/06/2008</p>	DE: 06/06/2008
<p>CONTRATO/SEDUC/34561/2008 Processo N°: 500001264 Contratado: (201322) NILZETH LIMA DOS SANTOS CPF: 010.267.871-57 Cargo/Função: (3476) APOIO ADM EDUC PROFISSIONALIZADO-30 Referência: A-001 Carga Horária: 30H Un. Adm: (010901) EEPG - SAGRADO CORACAO DE JESUS Substituído: (67925) MARIA LUCIA DAS NEVES A Partir de: 01/04/2008 Até 29/06/2008</p>	DE: 06/06/2008	<p>CONTRATO/SEDUC/34573/2008 Processo N°: 500001305 Contratado: (201364) ALTAIR PEREIRA LEITE CPF: 378.885.441-34 Cargo/Função: (3476) PORTEIRO (EM EXTINCAO) Referência: A-001 Carga Horária: 30H Un. Adm: (015873) EEPG - 13 DE MAIO Substituído: (32429) ANSELMO PEREIRA TORRES A Partir de: 02/04/2008 Até 30/06/2008</p>	DE: 06/06/2008
<p>CONTRATO/SEDUC/34562/2008 Processo N°: 500001266 Contratado: (201325) ELIANE PEREIRA DE SOUZA CPF: 891.880.041-04 Cargo/Função: (3476) APOIO ADM EDUC PROFISSIONALIZADO-30 Referência: A-001 Carga Horária: 30H Un. Adm: (013269) EEPG - OLIMPIO JOAO BISSINATI GUERRA Substituído: (88485) MARIA IVETE PEREIRA LIMA A Partir de: 01/04/2008 Até 29/06/2008</p>	DE: 06/06/2008	<p>CONTRATO/SEDUC/34574/2008 Processo N°: 500001307 Contratado: (201365) SUELLEN MARIA DE MOURA SANTOS CPF: 910.757.691-91 Cargo/Função: (3468) TEC ADM EDUC PROFISSIONALIZADO-30 Referência: A-001 Carga Horária: 30H Un. Adm: (014869) EEPG - PREF. ARTHUR RAMOS Substituído: (389) SOILA DE MOURA SANTOS A Partir de: 02/04/2008 Até 30/06/2008</p>	DE: 06/06/2008
<p>CONTRATO/SEDUC/34563/2008 Processo N°: 500001274 Contratado: (201330) MARIA LUCIA DE AZEVEDO DO NASCIMENTO CPF: 024.159.701-31 Cargo/Função: (3476) APOIO ADM EDUC PROFISSIONALIZADO-30 Referência: A-001 Carga Horária: 30H Un. Adm: (015962) EEPG - JONAS LOPES DA SILVA Substituído: (41025) MARIA DE LOURDES GOMES A Partir de: 25/03/2008 Até 23/04/2008</p>	DE: 06/06/2008	<p>CONTRATO/SEDUC/34575/2008 Processo N°: 500001308 Contratado: (201366) SIDNEI ROBERTO MORAIS CPF: 404.024.520-20 Cargo/Função: (3476) APOIO ADM EDUC PROFISSIONALIZADO-30 Referência: A-001 Carga Horária: 30H Un. Adm: (014869) EEPG - PREF. ARTHUR RAMOS Substituído: (72632) LUCICLEIDE SOUSA DO NASCIMENTO A Partir de: 02/04/2008 Até 30/06/2008</p>	DE: 06/06/2008
<p>CONTRATO/SEDUC/34564/2008 Processo N°: 500001279 Contratado: (201344) NAIDE PEREIRA SÃO BERNARDO CPF: 740.374.711-91 Cargo/Função: (3476) APOIO ADM EDUC PROFISSIONALIZADO-30 Referência: A-001 Carga Horária: 30H Un. Adm: (011703) EEPG - PROF. DEMETRIO COSTA PEREIRA Substituído: (87244) IVANILDE BARBOSA DE SOUSA A Partir de: 24/03/2008 Até 19/09/2008</p>	DE: 06/06/2008	<p>CONTRATO/SEDUC/34576/2008 Processo N°: 500001314 Contratado: (201370) LUCIENE MARIA OLIVEIRA SANTANA CPF: 632.590.871-68 Cargo/Função: (3468) TEC ADM EDUC PROFISSIONALIZADO-30 Referência: A-001 Carga Horária: 30H Un. Adm: (011070) EEPG - DOMINGOS APARECIDO DOS SANTOS Substituído: (2051) ARACI RODRIGUES DE SOUZA A Partir de: 02/04/2008 Até 30/06/2008</p>	DE: 06/06/2008
<p>CONTRATO/SEDUC/34565/2008 Processo N°: 500001286 Contratado: (201350) ELIANE MARIA DE SOUZA SILVA CPF: 979.014.901-87 Cargo/Função: (3468) TEC ADM EDUC PROFISSIONALIZADO-30 Referência: A-001 Carga Horária: 30H Un. Adm: (010910) EE ENSINO FUNDAMENTAL SAO JOSE OPERARIO Substituído: (3293) JUDITH ANTONIA DE FARIA GODOI A Partir de: 02/04/2008 Até 30/06/2008</p>	DE: 06/06/2008	<p>CONTRATO/SEDUC/34577/2008 Processo N°: 500001316 Contratado: (201373) SARA PEREIRA SANTOS CPF: 210.449.448-62 Cargo/Função: (3476) APOIO ADM EDUC PROFISSIONALIZADO-30 Referência: A-001 Carga Horária: 30H Un. Adm: (127728) E.E.EDU.BASICA VALDOMIRO TEODORO CANDIDO Substituído: (58865) GENI BENTO GONCALVES A Partir de: 01/04/2008 Até 29/06/2008</p>	DE: 06/06/2008
<p>CONTRATO/SEDUC/34566/2008 Processo N°: 500001291 Contratado: (201353) GEISIANE MARTINS CPF: 020.064.791-13 Cargo/Função: (3476) APOIO ADM EDUC PROFISSIONALIZADO-30 Referência: A-001 Carga Horária: 30H Un. Adm: (010995) EEPG - MAJOR OTAVIO PITALUGA Substituído: (3523) EDINETE DA SILVA BARBOSA XAVIER A Partir de: 07/04/2008 Até 05/06/2008</p>	DE: 06/06/2008	<p>CONTRATO/SEDUC/34578/2008 Processo N°: 500001317 Contratado: (201375) GIZELE ALVES DOS SANTOS CPF: 872.982.791-49 Cargo/Função: (3476) APOIO ADM EDUC PROFISSIONALIZADO-30 Referência: A-001 Carga Horária: 30H Un. Adm: (011070) EEPG - DOMINGOS APARECIDO DOS SANTOS Substituído: (20668) TERESA RAILDA DE OLIVEIRA AFONSO A Partir de: 13/02/2008 Até 12/05/2008</p>	DE: 06/06/2008
<p>CONTRATO/SEDUC/34567/2008 Processo N°: 500001292 Contratado: (201354) VANUZA RODRIGUES BERTOLDO CPF: 841.854.061-34 Cargo/Função: (3476) APOIO ADM EDUC PROFISSIONALIZADO-30 Referência: A-001 Carga Horária: 30H Un. Adm: (014532) EEPG - SAGRADO CORACAO DE JESUS Substituído: (85230) ZENI IZABEL DE SOUZA A Partir de: 14/03/2008 Até 13/05/2008</p>	DE: 06/06/2008	<p>CONTRATO/SEDUC/34579/2008 Processo N°: 500001320 Contratado: (201376) RONIETE RESPLANDE DE FREITAS CPF: 010.122.351-06 Cargo/Função: (3476) APOIO ADM EDUC PROFISSIONALIZADO-30 Referência: A-001 Carga Horária: 30H Un. Adm: (013803) EEPG - APOLONIO BOUTRET DE MELO Substituído: (601) ZENILDA MARQUES DOS SANTOS A Partir de: 26/02/2008 Até 19/12/2008</p>	DE: 06/06/2008
<p>CONTRATO/SEDUC/34568/2008 Processo N°: 500001293 Contratado: (201355) EDMILSON DE JESUS MACÊDO CPF: 302.828.703-00 Cargo/Função: (3476) APOIO ADM EDUC PROFISSIONALIZADO-30 Referência: A-001 Carga Horária: 30H Un. Adm: (040312) EEPG - MONTEIRO LOBATO Substituído: (41148) RAIMUNDO NONATO GOMES A Partir de: 30/03/2008 Até 27/06/2008</p>	DE: 06/06/2008	<p>CONTRATO/SEDUC/34580/2008 Processo N°: 500001321 Contratado: (201377) MARLY PEREIRA DE SOUZA ALVES CPF: 001.681.071-63 Cargo/Função: (3476) APOIO ADM EDUC PROFISSIONALIZADO-30 Referência: A-001 Carga Horária: 30H Un. Adm: (097012) E. E. JOSE APARECIDO RIBEIRO Substituído: (1802) GUIOMAR MARIA DA CUNHA A Partir de: 24/03/2008 Até 21/06/2008</p>	DE: 06/06/2008
<p>CONTRATO/SEDUC/34569/2008 Processo N°: 500001294 Contratado: (201356) JOAQUINA APARECIDA GOMES DE OLIVEIRA CPF: 931.093.001-25 Cargo/Função: (3476) APOIO ADM EDUC PROFISSIONALIZADO-30 Referência: A-001 Carga Horária: 30H Un. Adm: (013455) EEPG - PALMITAL Substituído: (45439) VANDERLI BARRETO DOS SANTOS A Partir de: 02/04/2008 Até 30/06/2008</p>	DE: 06/06/2008	<p>CONTRATO/SEDUC/34581/2008 Processo N°: 500001322 Contratado: (201378) ELIANE MARIA SANTOS DA CRUZ CPF: 024.947.211-21 Cargo/Função: (3476) APOIO ADM EDUC PROFISSIONALIZADO-30 Referência: A-001 Carga Horária: 30H Un. Adm: (014990) EEPG - CAMPOS SALES Substituído: (91853) MARIA HELENA LOPES DE SOUZA A Partir de: 01/04/2008 Até 29/06/2008</p>	DE: 06/06/2008
<p>CONTRATO/SEDUC/34570/2008 Processo N°: 500001301 Contratado: (201361) MARIA JOSE PEREIRA DE SOUZA CPF: 985.568.941-00</p>	DE: 06/06/2008	<p>CONTRATO/SEDUC/34582/2008 Processo N°: 500001326 Contratado: (201381) FABIANA MONTEIRO DA SILVA CPF: 006.226.541-52 Cargo/Função: (3468) TEC ADM EDUC PROFISSIONALIZADO-30 Referência: A-001 Carga Horária: 30H Un. Adm: (011932) EEEB - PROF. FERNANDO LEITE DE CAMPOS Substituído: (14387) ZILDA FRANCISCA DE SOUZA</p>	DE: 06/06/2008

<p>A Partir de: 02/04/2008 Até 30/06/2008</p> <p>CONTRATO/SEDUC/34583/2008 DE: 06/06/2008</p> <p>Processo Nº: 500001327</p> <p>Contratado: (201382) DELMA MOREIRA SILVA</p> <p>CPF: 667.876.531-15</p> <p>Cargo/Função: (3476) APOIO ADM EDUC PROFISSIONALIZADO-30</p> <p>Referência: A-001 Carga Horária: 30H</p> <p>Un. Adm: (011932) EEEB - PROF. FERNANDO LEITE DE CAMPOS</p> <p>Substituto: (6738) ANA MARIA DA SILVA</p> <p>A Partir de: 02/04/2008 Até 30/06/2008</p>	<p>CPF: 003.439.301-37</p> <p>Cargo/Função: (3476) APOIO ADM. EDUCACIONAL-ELEMENTAR</p> <p>Referência: A-001 Carga Horária: 30H</p> <p>Un. Adm: (016470) EEPGS - DOM BOSCO</p> <p>Substituto: (93243) VERA LUCIA FERNANDES FERREIRA DE OLIVEIRA</p> <p>A Partir de: 13/02/2008 Até 19/12/2008</p>
<p>CONTRATO/SEDUC/34584/2008 DE: 06/06/2008</p> <p>Processo Nº: 500001332</p> <p>Contratado: (201385) MARIA APARECIDA DA COSTA FERREIRA</p> <p>CPF: 174.639.628-81</p> <p>Cargo/Função: (680) APOIO ADM EDUC PROFISSIONALIZADO-30</p> <p>Referência: 001 Carga Horária: 30H</p> <p>Un. Adm: (021083) EEPGS - DOM AQUINO CORREA</p> <p>Substituto: (87316) GERALDINA RIBEIRO MELCHIOR</p> <p>A Partir de: 01/04/2008 Até 29/06/2008</p>	<p>CONTRATO/SEDUC/34596/2008 DE: 06/06/2008</p> <p>Processo Nº: 500001367</p> <p>Contratado: (201413) MARIA JOSE MAGALHAES DA SILVA</p> <p>CPF: 138.802.921-91</p> <p>Cargo/Função: (3476) APOIO ADM EDUC PROFISSIONALIZADO-30</p> <p>Referência: A-001 Carga Horária: 30H</p> <p>Un. Adm: (146420) C.E.J.A. PROF. ANTONIO CESARIO DE FIG NETO</p> <p>Substituto: (95393) SHIRLEY DA SILVA PEREIRA</p> <p>A Partir de: 03/03/2008 Até 19/12/2008</p>
<p>CONTRATO/SEDUC/34585/2008 DE: 06/06/2008</p> <p>Processo Nº: 500001339</p> <p>Contratado: (201392) JUDITE SOUZA ROCHA</p> <p>CPF: 630.741.171-68</p> <p>Cargo/Função: (3476) APOIO ADM EDUC PROFISSIONALIZADO-30</p> <p>Referência: A-001 Carga Horária: 30H</p> <p>Un. Adm: (015938) EEPG - PEDRO ALBERTO TAYANO</p> <p>Substituto: (85225) ELIZANGELA ONORATO DE ARAUJO</p> <p>A Partir de: 31/03/2008 Até 28/06/2008</p>	<p>CONTRATO/SEDUC/34597/2008 DE: 06/06/2008</p> <p>Processo Nº: 500001368</p> <p>Contratado: (201414) SOYANE ANDRADE DOS SANTOS</p> <p>CPF: 968.446.391-04</p> <p>Cargo/Função: (3476) APOIO ADM EDUC PROFISSIONALIZADO-30</p> <p>Referência: A-001 Carga Horária: 30H</p> <p>Un. Adm: (038806) EEPGS - ALVARINA ALVES DE FREITAS</p> <p>Substituto: (88783) ANAIR MARGARIDA DA SILVA</p> <p>A Partir de: 31/03/2008 Até 28/06/2008</p>
<p>CONTRATO/SEDUC/34586/2008 DE: 06/06/2008</p> <p>Processo Nº: 500001340</p> <p>Contratado: (201393) JOANA DE OLIVEIRA SOARES GEROLIM</p> <p>CPF: 873.711.621-53</p> <p>Cargo/Função: (3468) TEC ADM EDUC PROFISSIONALIZADO-30</p> <p>Referência: A-001 Carga Horária: 30H</p> <p>Un. Adm: (015938) EEPG - PEDRO ALBERTO TAYANO</p> <p>Substituto: (36483) JOSE CORDEIRO DE LACERDA</p> <p>A Partir de: 30/03/2008 Até 27/06/2008</p>	<p>CONTRATO/SEDUC/34598/2008 DE: 06/06/2008</p> <p>Processo Nº: 500001376</p> <p>Contratado: (201417) NOEMI MESSA DE DEUS</p> <p>CPF: 474.909.340-87</p> <p>Cargo/Função: (3468) TEC ADM EDUC PROFISSIONALIZADO-30</p> <p>Referência: A-001 Carga Horária: 30H</p> <p>Un. Adm: (016020) EEPG - PROF. JOAO BATISTA</p> <p>Substituto: (85939) FLAVIA JARDIM</p> <p>A Partir de: 24/03/2008 Até 21/06/2008</p>
<p>CONTRATO/SEDUC/34587/2008 DE: 06/06/2008</p> <p>Processo Nº: 500001341</p> <p>Contratado: (201395) MARIA CRISTINA DA SILVA CAVALCANTE</p> <p>CPF: 837.055.461-04</p> <p>Cargo/Função: (3476) MERENDEIRA</p> <p>Referência: A-001 Carga Horária: 30H</p> <p>Un. Adm: (010405) EEPG - GUSTAVO KULMANN</p> <p>Substituto: (14525) LIA MARIA NUNES</p> <p>A Partir de: 18/02/2008 Até 17/05/2008</p>	<p>CONTRATO/SEDUC/34599/2008 DE: 06/06/2008</p> <p>Processo Nº: 500001383</p> <p>Contratado: (201424) SIRLENE BORGES BARROS</p> <p>CPF: 946.154.541-04</p> <p>Cargo/Função: (3476) APOIO ADM EDUC PROFISSIONALIZADO-30</p> <p>Referência: A-001 Carga Horária: 30H</p> <p>Un. Adm: (118516) E.E. LUIZA MIOTTO FERREIRA</p> <p>Substituto: (66675) IDA TIBOLA</p> <p>A Partir de: 01/04/2008 Até 29/06/2008</p>
<p>CONTRATO/SEDUC/34588/2008 DE: 06/06/2008</p> <p>Processo Nº: 500001348</p> <p>Contratado: (201399) SILVANIA APARECIDA MENESES CONTÓ</p> <p>CPF: 907.994.881-00</p> <p>Cargo/Função: (3476) AUXILIAR DE SERVICOS GERAIS I</p> <p>Referência: A-001 Carga Horária: 30H</p> <p>Un. Adm: (011037) EEPGS - PROF. RENILDA SILVA MORAES</p> <p>Substituto: (2949) ILDAIR BATISTA</p> <p>A Partir de: 01/04/2008 Até 31/05/2008</p>	<p>CONTRATO/SEDUC/34600/2008 DE: 06/06/2008</p> <p>Processo Nº: 500001393</p> <p>Contratado: (201429) EMERSON FERNANDO DA SILVA</p> <p>CPF: 861.451.501-49</p> <p>Cargo/Função: (3476) APOIO ADM EDUC PROFISSIONALIZADO-30</p> <p>Referência: A-001 Carga Horária: 30H</p> <p>Un. Adm: (012017) EEPGS - DEP. SALIM NADAF</p> <p>Substituto: (87375) MAURINDO ENEDINO DA SILVA</p> <p>A Partir de: 02/04/2008 Até 30/06/2008</p>
<p>CONTRATO/SEDUC/34589/2008 DE: 06/06/2008</p> <p>Processo Nº: 500001352</p> <p>Contratado: (201401) ANA LUCIA DA SILVA</p> <p>CPF: 011.790.961-00</p> <p>Cargo/Função: (3476) APOIO ADM EDUC PROFISSIONALIZADO-30</p> <p>Referência: A-001 Carga Horária: 30H</p> <p>Un. Adm: (011991) EEPGS - PROF. NADIR DE OLIVEIRA</p> <p>Substituto: (88028) LUCIA RODRIGUES DOS SANTOS</p> <p>A Partir de: 02/04/2008 Até 30/06/2008</p>	<p>CONTRATO/SEDUC/34601/2008 DE: 06/06/2008</p> <p>Processo Nº: 500001397</p> <p>Contratado: (201431) SELITA HAUPT</p> <p>CPF: 706.645.019-15</p> <p>Cargo/Função: (3476) APOIO ADM EDUC PROFISSIONALIZADO-30</p> <p>Referência: A-001 Carga Horária: 30H</p> <p>Un. Adm: (013250) EEPGS - ENIO PEPINO</p> <p>Substituto: (16083) ANTONIA LUIZA MARTINS DA GAMA</p> <p>A Partir de: 02/04/2008 Até 30/06/2008</p>
<p>CONTRATO/SEDUC/34590/2008 DE: 06/06/2008</p> <p>Processo Nº: 500001354</p> <p>Contratado: (201402) ROSIMEIRE DE ALMEIDA GOMES</p> <p>CPF: 024.942.071-69</p> <p>Cargo/Função: (3476) APOIO ADM EDUC PROFISSIONALIZADO-30</p> <p>Referência: A-001 Carga Horária: 30H</p> <p>Un. Adm: (015636) EEPGS - JOAO PAULO I</p> <p>Substituto: (87052) SUZANA TREVIZAN</p> <p>A Partir de: 07/04/2008 Até 16/04/2008</p>	<p>CONTRATO/SEDUC/34602/2008 DE: 06/06/2008</p> <p>Processo Nº: 500001399</p> <p>Contratado: (201432) DAIANY CHUE MARQUES</p> <p>CPF: 013.321.181-94</p> <p>Cargo/Função: (3476) APOIO ADM EDUC PROFISSIONALIZADO-30</p> <p>Referência: A-001 Carga Horária: 30H</p> <p>Un. Adm: (049832) EEPGS SALIM FELICIO</p> <p>Substituto: (85819) ELISANGELA TEREZINHA PEDROSO DA SILVA</p> <p>A Partir de: 25/03/2008 Até 22/04/2008</p>
<p>CONTRATO/SEDUC/34591/2008 DE: 06/06/2008</p> <p>Processo Nº: 500001355</p> <p>Contratado: (201403) JURANDIRA DOS SANTOS</p> <p>CPF: 875.253.991-15</p> <p>Cargo/Função: (3476) APOIO ADM EDUC PROFISSIONALIZADO-30</p> <p>Referência: A-001 Carga Horária: 30H</p> <p>Un. Adm: (015849) EEPGS - ROSMAY KARA JOSE</p> <p>Substituto: (27536) RITA OCLECIA GONCALVES</p> <p>A Partir de: 01/03/2008 Até 29/05/2008</p>	<p>CONTRATO/SEDUC/34603/2008 DE: 06/06/2008</p> <p>Processo Nº: 500001400</p> <p>Contratado: (201434) EMILIA MARIA DOS REIS</p> <p>CPF: 241.149.361-49</p> <p>Cargo/Função: (3476) APOIO ADM EDUC PROFISSIONALIZADO-30</p> <p>Referência: A-001 Carga Horária: 30H</p> <p>Un. Adm: (021091) EEPGS - CLEONICE ROSALINA SOUZA</p> <p>Substituto: (76862) ELZI VIEIRA DE SOUZA</p> <p>A Partir de: 01/04/2008 Até 29/06/2008</p>
<p>CONTRATO/SEDUC/34592/2008 DE: 06/06/2008</p> <p>Processo Nº: 500001358</p> <p>Contratado: (201406) ELENIR FRANZIN RODRIGUES</p> <p>CPF: 459.466.981-68</p> <p>Cargo/Função: (3468) APOIO ADM EDUC PROFISSIONALIZADO-30</p> <p>Referência: A-001 Carga Horária: 30H</p> <p>Un. Adm: (011193) EEPGS - 10 DE DEZEMBRO</p> <p>Substituto: (87008) MARIA APARECIDA SALMAZIO DE FREITAS</p> <p>A Partir de: 13/02/2008 Até 12/05/2008</p>	<p>CONTRATO/SEDUC/34604/2008 DE: 06/06/2008</p> <p>Processo Nº: 500001402</p> <p>Contratado: (201436) JEFERSON ANTONIO PICHITELI</p> <p>CPF: 038.856.881-07</p> <p>Cargo/Função: (3476) APOIO ADM EDUC PROFISSIONALIZADO-30</p> <p>Referência: A-001 Carga Horária: 30H</p> <p>Un. Adm: (013463) EEPSPG - CLEONICE MIRANDA DA SILVA</p> <p>Substituto: (612) MARIA CAMILO DE SOUZA MANIEZZO</p> <p>A Partir de: 16/04/2008 Até 13/08/2008</p>
<p>CONTRATO/SEDUC/34593/2008 DE: 06/06/2008</p> <p>Processo Nº: 500001359</p> <p>Contratado: (201407) EDIS DE OLIVEIRA SOUZA</p> <p>CPF: 986.196.831-87</p> <p>Cargo/Função: (3476) APOIO ADM EDUC PROFISSIONALIZADO-30</p> <p>Referência: A-001 Carga Horária: 30H</p> <p>Un. Adm: (013919) EEPG - ALFREDO DE ARAUJO GRANJA</p> <p>Substituto: (47127) WILAMY ALVES GOMES</p> <p>A Partir de: 02/04/2008 Até 30/06/2008</p>	<p>CONTRATO/SEDUC/34605/2008 DE: 06/06/2008</p> <p>Processo Nº: 500001411</p> <p>Contratado: (201443) ROSANELEI DAL PUPPO</p> <p>CPF: 026.340.171-54</p> <p>Cargo/Função: (3476) PORTEIRO (EM EXTINCAO)</p> <p>Referência: A-001 Carga Horária: 30H</p> <p>Un. Adm: (015490) EEPGS - MANOEL BANDEIRA</p> <p>Substituto: (17113) JOSE RAMALHO DOS SANTOS</p> <p>A Partir de: 15/02/2008 Até 13/06/2008</p>
<p>CONTRATO/SEDUC/34594/2008 DE: 06/06/2008</p> <p>Processo Nº: 500001362</p> <p>Contratado: (201409) LUCIENE WAGMAKER</p> <p>CPF: 854.993.401-10</p> <p>Cargo/Função: (3476) APOIO ADM EDUC PROFISSIONALIZADO-30</p> <p>Referência: A-001 Carga Horária: 30H</p> <p>Un. Adm: (011614) EEPGS - SENADOR MARIO MOTA</p> <p>Substituto: (85017) VERA LUCIA REBOUCAS MALCHER</p> <p>A Partir de: 01/04/2008 Até 29/06/2008</p>	<p>CONTRATO/SEDUC/34606/2008 DE: 06/06/2008</p> <p>Processo Nº: 500001413</p> <p>Contratado: (201444) CLAUDIO ADÃO DA COSTA</p> <p>CPF: 000.640.541-01</p> <p>Cargo/Função: (3476) APOIO ADM EDUC PROFISSIONALIZADO-30</p> <p>Referência: A-001 Carga Horária: 30H</p> <p>Un. Adm: (015873) EEPGS - 13 DE MAIO</p> <p>Substituto: (26457) MERSA MARIA MARDONES TORRES</p> <p>A Partir de: 24/03/2008 Até 22/04/2008</p>
<p>CONTRATO/SEDUC/34595/2008 DE: 06/06/2008</p> <p>Processo Nº: 500001366</p> <p>Contratado: (201412) FANIELLY ALMEIDA SILVA</p>	<p>CONTRATO/SEDUC/34607/2008 DE: 06/06/2008</p> <p>Processo Nº: 500001415</p> <p>Contratado: (201444) CLAUDIO ADÃO DA COSTA</p> <p>CPF: 000.640.541-01</p> <p>Cargo/Função: (3476) APOIO ADM EDUC PROFISSIONALIZADO-30</p> <p>Referência: A-001 Carga Horária: 30H</p> <p>Un. Adm: (015873) EEPGS - 13 DE MAIO</p>

<p>Substituído: (26457) MERSA MARIA MARDONES TORRES A Partir de: 24/04/2008 Até 22/07/2008 CONTRATO/SEDUC/34608/2008 DE: 06/06/2008 Processo Nº: 500001418 Contratado: (201446) LEYDSON FERREIRA DE MORAES CPF: 017.866.511-81 Cargo/Função: (3476) APOIO ADM EDUC PROFISSIONALIZADO-30 Referência: A-001 Carga Horária: 30H Un. Adm: (014419) EEPG - PROF. JULIETA XAVIER BORGES Substituído: (12313) CLEONICE CUSTODIO DE MAGALHAES A Partir de: 02/04/2008 Até 30/06/2008</p>	<p>Contratado: (23987) MARIA BELITA FERREIRA DA SILVA CPF: 108.250.291-04 Cargo/Função: (3468) TEC ADM EDUC PROFISSIONALIZADO-30 Referência: A-001 Carga Horária: 30H Un. Adm: (009806) EEPG - HIST. RUBENS DE MENDONCA Substituído: (7632) MARIA DO CARMO BARBOSA DA SILVA A Partir de: 13/02/2008 Até 30/03/2008 CONTRATO/SEDUC/34621/2008 DE: 06/06/2008 Processo Nº: 500001543 Contratado: (23987) MARIA BELITA FERREIRA DA SILVA CPF: 108.250.291-04 Cargo/Função: (3468) TEC ADM EDUC PROFISSIONALIZADO-30 Referência: A-001 Carga Horária: 30H Un. Adm: (009806) EEPG - HIST. RUBENS DE MENDONCA Substituído: (7632) MARIA DO CARMO BARBOSA DA SILVA A Partir de: 31/03/2008 Até 29/05/2008</p>
<p>CONTRATO/SEDUC/34609/2008 DE: 06/06/2008 Processo Nº: 500001422 Contratado: (201449) JOHNEY RENAN DA CUNHA TORZESHE CPF: 022.312.071-50 Cargo/Função: (3476) APOIO ADM EDUC PROFISSIONALIZADO-30 Referência: A-001 Carga Horária: 30H Un. Adm: (021652) EEEB "PROF. ARLINDO DE SILVA BRUNO" Substituído: (87950) MARCIONEY DE SOUZA SANTNA A Partir de: 02/04/2008 Até 30/06/2008</p>	<p>CONTRATO/SEDUC/34622/2008 DE: 06/06/2008 Processo Nº: 500001521 Contratado: (25789) HELENA MARIA DA SILVA CPF: 395.432.771-68 Cargo/Função: (3476) APOIO ADM EDUC PROFISSIONALIZADO-30 Referência: A-001 Carga Horária: 30H Un. Adm: (013447) EEPG - SAO VICENTE DE PAULA Substituído: (34838) LUZIA DA PENHA A Partir de: 01/04/2008 Até 29/06/2008</p>
<p>CONTRATO/SEDUC/34610/2008 DE: 06/06/2008 Processo Nº: 500001425 Contratado: (201450) CRISTINA LIMA DE SOUZA CPF: 007.934.891-21 Cargo/Função: (3476) APOIO ADM EDUC PROFISSIONALIZADO-30 Referência: A-001 Carga Horária: 30H Un. Adm: (009903) EEPG - VICTORINO MONTEIRO DA SILVA Substituído: (96754) DORALICE DO ROSARIO LOUZADA A Partir de: 31/03/2008 Até 28/06/2008</p>	<p>CONTRATO/SEDUC/34623/2008 DE: 06/06/2008 Processo Nº: 500001111 Contratado: (27606) MARIA DOS ANJOS SILVA DE SOUZA CPF: 362.657.211-00 Cargo/Função: (3476) APOIO ADM EDUC PROFISSIONALIZADO-30 Referência: A-001 Carga Horária: 30H Un. Adm: (010502) EEPG - AUREOLINA EUSTACIA RIBEIRO Substituído: (11765) GERTRUDES JOSEFA DE FRANCA A Partir de: 12/03/2008 Até 07/09/2008</p>
<p>CONTRATO/SEDUC/34611/2008 DE: 06/06/2008 Processo Nº: 500001431 Contratado: (201455) MARLI SALES FOGAÇA CPF: 488.924.759-91 Cargo/Função: (3476) APOIO ADM EDUC PROFISSIONALIZADO-30 Referência: A-001 Carga Horária: 30H Un. Adm: (010839) EEPG - ANTONIO G. BALBINO Substituído: (93241) AMARAY SOARES DE SOUZA A Partir de: 14/04/2008 Até 11/08/2008</p>	<p>CONTRATO/SEDUC/34624/2008 DE: 06/06/2008 Processo Nº: 500001090 Contratado: (27692) MARIDETH BARBOSA DOS SANTOS CPF: 411.647.331-68 Cargo/Função: (3476) APOIO ADM EDUC PROFISSIONALIZADO-30 Referência: A-001 Carga Horária: 30H Un. Adm: (012548) EEPG - LEONIDAS DE MATOS Substituído: (2465) ANTONIA DIAS DE LIMA A Partir de: 13/02/2008 Até 25/07/2008</p>
<p>CONTRATO/SEDUC/34612/2008 DE: 06/06/2008 Processo Nº: 500001449 Contratado: (201468) ROSA MARIA DA COSTA SOUZA CPF: 815.240.561-20 Cargo/Função: (3476) APOIO ADM EDUC PROFISSIONALIZADO-30 Referência: A-001 Carga Horária: 30H Un. Adm: (013889) EEPG - DR. ARNALDO ESTEVAO DE FIGUEIREDO Substituído: (15358) IRACEMA ORMONDE DA SILVA A Partir de: 22/04/2008 Até 21/05/2008</p>	<p>CONTRATO/SEDUC/34625/2008 DE: 06/06/2008 Processo Nº: 500001086 Contratado: (27799) NAIR APARECIDA DE CARVALHO CPF: 460.867.221-53 Cargo/Função: (3476) APOIO ADM EDUC PROFISSIONALIZADO-30 Referência: A-001 Carga Horária: 30H Un. Adm: (011606) EEPG - ONZE DE MARCO Substituído: (1037) SEBASTIAO DIAS DE CARVALHO A Partir de: 13/02/2008 Até 30/03/2008</p>
<p>CONTRATO/SEDUC/34613/2008 DE: 06/06/2008 Processo Nº: 500001451 Contratado: (201470) LUZINETE SOARES TEOTONIO CPF: 001.634.501-02 Cargo/Função: (3476) APOIO ADM EDUC PROFISSIONALIZADO-30 Referência: A-001 Carga Horária: 30H Un. Adm: (016322) EEPG - SAO GERALDO Substituído: (87388) ODETE APARECIDA LUIZ A Partir de: 01/04/2008 Até 29/06/2008</p>	<p>CONTRATO/SEDUC/34626/2008 DE: 06/06/2008 Processo Nº: 500001459 Contratado: (27799) NAIR APARECIDA DE CARVALHO CPF: 460.867.221-53 Cargo/Função: (3476) APOIO ADM EDUC PROFISSIONALIZADO-30 Referência: A-001 Carga Horária: 30H Un. Adm: (011606) EEPG - ONZE DE MARCO Substituído: (1037) SEBASTIAO DIAS DE CARVALHO A Partir de: 01/04/2008 Até 27/09/2008</p>
<p>CONTRATO/SEDUC/34614/2008 DE: 06/06/2008 Processo Nº: 500001454 Contratado: (201474) JORGE LUIZ BUENO FONTANELE CPF: 140.437.421-34 Cargo/Função: (3476) APOIO ADM EDUC PROFISSIONALIZADO-30 Referência: A-001 Carga Horária: 30H Un. Adm: (011959) EEPG - GONCALO BOTELHO DE CAMPOS Substituído: (85897) ODEZIMAR DE SOUZA CAMPOS A Partir de: 01/04/2008 Até 29/06/2008</p>	<p>CONTRATO/SEDUC/34627/2008 DE: 06/06/2008 Processo Nº: 500001298 Contratado: (27837) MARIA VIEIRA DOS SANTOS CPF: 340.153.451-34 Cargo/Função: (3476) APOIO ADM EDUC PROFISSIONALIZADO-30 Referência: A-001 Carga Horária: 30H Un. Adm: (023329) EEPG - MALIK DIDIER NAYER ZAHAFI Substituído: (833) BENEDITO MARIO DE CAMPOS A Partir de: 13/02/2008 Até 29/04/2008</p>
<p>CONTRATO/SEDUC/34615/2008 DE: 06/06/2008 Processo Nº: 500001456 Contratado: (201477) DARIO BARROS DA SILVA CPF: 016.490.991-50 Cargo/Função: (3476) APOIO ADM EDUC PROFISSIONALIZADO-30 Referência: A-001 Carga Horária: 30H Un. Adm: (009857) EEPG - FRANCISCO A. FERREIRA MENDES Substituído: (7509) GERONIMA ROSA DE PAULA A Partir de: 13/02/2008 Até 24/04/2008</p>	<p>CONTRATO/SEDUC/34628/2008 DE: 06/06/2008 Processo Nº: 500001527 Contratado: (30492) SIDINEY MENDES DE SIQUEIRA CPF: 452.915.601-00 Cargo/Função: (3468) TEC ADM EDUC PROFISSIONALIZADO-30 Referência: A-001 Carga Horária: 30H Un. Adm: (012653) EEPG - MARECHAL RONDON Substituído: (2509) MAXIMIANO PRADO DE OLIVEIRA A Partir de: 01/05/2008 Até 29/06/2008</p>
<p>CONTRATO/SEDUC/34616/2008 DE: 06/06/2008 Processo Nº: 500001460 Contratado: (201482) ROBSON FERNANDES DE LIMA CPF: 033.022.271-67 Cargo/Função: (3468) TEC ADM EDUC PROFISSIONALIZADO-30 Referência: A-001 Carga Horária: 30H Un. Adm: (011657) EEPG - SAO LUIZ Substituído: (67123) REGIANE CRISTINA PEREIRA A Partir de: 02/04/2008 Até 30/06/2008</p>	<p>CONTRATO/SEDUC/34629/2008 DE: 06/06/2008 Processo Nº: 500001098 Contratado: (30747) MARIETE ROCHA DE FIGUEIREDO GOMES CPF: 317.712.891-04 Cargo/Função: (3476) APOIO ADM EDUC PROFISSIONALIZADO-30 Referência: A-001 Carga Horária: 30H Un. Adm: (014885) EEPG - SAO FRANCISCO Substituído: (17644) MARIA DE FATIMA CAVALCANTE DA SILVA A Partir de: 13/02/2008 Até 12/05/2008</p>
<p>CONTRATO/SEDUC/34617/2008 DE: 06/06/2008 Processo Nº: 500001470 Contratado: (201490) VICENTE BALDUINO CRUZ CPF: 147.925.404-53 Cargo/Função: (3476) APOIO ADM EDUC PROFISSIONALIZADO-30 Referência: A-001 Carga Horária: 30H Un. Adm: (009482) EEPG - HELIODORO CAPISTRANO Substituído: (62813) AGNALDO ROBERTO DE BRITO A Partir de: 01/03/2008 Até 29/05/2008</p>	<p>CONTRATO/SEDUC/34630/2008 DE: 06/06/2008 Processo Nº: 500001371 Contratado: (31401) LUIZA AZEVEDO DOS SANTOS CPF: 396.218.471-68 Cargo/Função: (3476) APOIO ADM EDUC PROFISSIONALIZADO-30 Referência: A-001 Carga Horária: 30H Un. Adm: (010855) EEPG - SILVESTRE G. JARDIM Substituído: (89002) ELIZETH DE OLIVEIRA LIMA A Partir de: 01/04/2008 Até 29/06/2008</p>
<p>CONTRATO/SEDUC/34618/2008 DE: 06/06/2008 Processo Nº: 500001472 Contratado: (201491) ELIANA MARIA DE OLIVEIRA CPF: 495.168.769-00 Cargo/Função: (3476) APOIO ADM EDUC PROFISSIONALIZADO-30 Referência: A-001 Carga Horária: 30H Un. Adm: (013412) EEPG - CEL. ANTONIO PAES DE BARROS Substituído: (58841) MARIA APARECIDA VIEIRA A Partir de: 13/02/2008 Até 12/05/2008</p>	<p>CONTRATO/SEDUC/34631/2008 DE: 06/06/2008 Processo Nº: 500001224 Contratado: (32483) SONIA MARIA DE SOUZA CORDEIRO CPF: 538.065.221-20 Cargo/Função: (4731) TEC ADM EDUC PROFISSIONALIZADO-30 Referência: A-004 Carga Horária: 30H Un. Adm: (015423) EEPG - DR. ANISIO JOSE MOREIRA Substituído: (67909) ISA EDUARDA BORGES LOURENCO A Partir de: 01/04/2008 Até 30/04/2008</p>
<p>CONTRATO/SEDUC/34619/2008 DE: 06/06/2008 Processo Nº: 500001473 Contratado: (201492) ROSANGELA DAS DORES FRANCO CPF: 903.685.171-87 Cargo/Função: (3476) APOIO ADM EDUC PROFISSIONALIZADO-30 Referência: A-001 Carga Horária: 30H Un. Adm: (013412) EEPG - CEL. ANTONIO PAES DE BARROS Substituído: (56652) NEIDE GOULARTE DO CARNMO A Partir de: 17/03/2008 Até 14/06/2008</p>	<p>CONTRATO/SEDUC/34632/2008 DE: 06/06/2008 Processo Nº: 500001253 Contratado: (42530) MARIA DA CONCEICAO COSTA DA SILVA CPF: 482.687.631-91 Cargo/Função: (3476) AUXILIAR DE SERVICOS GERAIS I Referência: A-001 Carga Horária: 30H</p>
<p>CONTRATO/SEDUC/34620/2008 DE: 06/06/2008 Processo Nº: 500001131</p>	

Un. Adm: (011401) EEPG - ANTONIO CRISTINO CORTES
Substituto: (1564) JUANUS MARIA COELHO VIANA
A Partir de: 13/02/2008 Até 03/05/2008
CONTRATO/SEDUC/34633/2008 DE: 06/06/2008
Processo Nº: 500001154
Contratado: (45050) ALTAIR DO NASCIMENTO
CPF: 797.535.071-00
Cargo/Função: (3476) APOIO ADM EDUC PROFISSIONALIZADO-30
Referência: A-001 Carga Horária: 30H
Un. Adm: (016624) EEPG - NOSSA SENHORA DE FATIMA
Substituto: (87137) ORCELINA MARTINS DA SILVA
A Partir de: 21/02/2008 Até 21/03/2008
CONTRATO/SEDUC/34634/2008 DE: 06/06/2008
Processo Nº: 500001382
Contratado: (49788) LEONICE MATEUS BARBOSA
CPF: 567.950.841-91
Cargo/Função: (3476) APOIO ADM EDUC PROFISSIONALIZADO-30
Referência: A-001 Carga Horária: 30H
Un. Adm: (014982) EEPG - JOAO MATEUS BARBOSA
Substituto: (507) ODETE SILVA DOS SANTOS
A Partir de: 01/04/2008 Até 29/06/2008
CONTRATO/SEDUC/34635/2008 DE: 06/06/2008
Processo Nº: 500001023
Contratado: (50091) ROSELI FREIRE VALADARES
CPF: 249.729.591-34
Cargo/Função: (3476) APOIO ADM EDUC PROFISSIONALIZADO-30
Referência: A-001 Carga Horária: 30H
Un. Adm: (010596) EEPG - PRESIDENTE MEDICI
Substituto: (7200) EDENIL MARIA GUIMARAES
A Partir de: 17/03/2008 Até 14/06/2008
CONTRATO/SEDUC/34636/2008 DE: 06/06/2008
Processo Nº: 500001234
Contratado: (54698) MARIA DALVA COSTA PENHA
CPF: 202.629.571-91
Cargo/Função: (3476) APOIO ADM EDUC PROFISSIONALIZADO-30
Referência: A-001 Carga Horária: 30H
Un. Adm: (011711) EEPG - ESPERIDIAO MARQUES
Substituto: (960) GUILHERMINA FRANCISCA DE OLIVEIRA ARRUDA
A Partir de: 03/03/2008 Até 29/05/2008
CONTRATO/SEDUC/34637/2008 DE: 06/06/2008
Processo Nº: 500001061
Contratado: (55354) ANAIR DE ARRUDA BOTELHO
CPF: 807.317.751-04
Cargo/Função: (1244) APOIO ADM EDUC PROFISSIONALIZADO-30
Referência: 008 Carga Horária: 30H
Un. Adm: (010758) EEPG - D. CEZINA ANTONIA BOTELHO
Substituto: (85007) JUDITH MARIA DE MORAES
A Partir de: 31/03/2008 Até 28/06/2008
CONTRATO/SEDUC/34638/2008 DE: 06/06/2008
Processo Nº: 500001208
Contratado: (56573) MARA RUBIA ALVES NEVES
CPF: 468.578.261-53
Cargo/Função: (3476) AUXILIAR DE SERVICOS GERAIS I
Referência: A-001 Carga Horária: 30H
Un. Adm: (049549) EEPG SAO MIGUEL
Substituto: (3120) MARIZA PAES DE MOURA TRINDADE
A Partir de: 01/04/2008 Até 29/06/2008
CONTRATO/SEDUC/34639/2008 DE: 06/06/2008
Processo Nº: 500001446
Contratado: (56816) JUCILENE CELIA DE MEDEIROS
CPF: 620.918.321-20
Cargo/Função: (3476) APOIO ADM EDUC PROFISSIONALIZADO-30
Referência: A-001 Carga Horária: 30H
Un. Adm: (012475) EEPG - FELICIANO GALDINO
Substituto: (21354) ROSA DE CANDELARIA
A Partir de: 01/04/2008 Até 29/06/2008
CONTRATO/SEDUC/34640/2008 DE: 06/06/2008
Processo Nº: 500001287
Contratado: (58481) SINDOVALDO NEVES DA SILVA
CPF: 537.217.801-91
Cargo/Função: (3476) APOIO ADM EDUC PROFISSIONALIZADO-30
Referência: A-001 Carga Horária: 30H
Un. Adm: (021644) EEPG - PROF. CARLOS PEREIRA BARBOSA
Substituto: (77702) ROGERIO ANTONIO MELO
A Partir de: 01/04/2008 Até 29/06/2008
CONTRATO/SEDUC/34641/2008 DE: 06/06/2008
Processo Nº: 500001095
Contratado: (5891) LOURIVALDO CORREA DA SILVA
CPF: 043.816.101-72
Cargo/Função: (3506) PROFESSOR EDUC. BASICA
Referência: B-001 Carga Horária: 10H
Un. Adm: (013684) EEPG - CEL JULIO MULLER
Substituto: (20208) ANGELA MARIA SILVA BRITO
A Partir de: 13/02/2008 Até 19/12/2008
CONTRATO/SEDUC/34642/2008 DE: 06/06/2008
Processo Nº: 500001150
Contratado: (63232) JOSE DE OLIVEIRA DOURADO
CPF: 460.661.101-44
Cargo/Função: (1503) APOIO ADM. EDUCACIONAL-ELEMENTAR
Referência: 008 Carga Horária: 30H
Un. Adm: (015253) EEPG - LOURENCO PERUCHI
Substituto: (84996) JOSE FERREIRA
A Partir de: 01/02/2008 Até 01/04/2008
CONTRATO/SEDUC/34643/2008 DE: 06/06/2008
Processo Nº: 500001353
Contratado: (66406) NILVACY MARIA LUZ SANTOS
CPF: 349.392.101-20
Cargo/Função: (3476) APOIO ADM EDUC PROFISSIONALIZADO-30
Referência: A-001 Carga Horária: 30H
Un. Adm: (011525) EEPG - FERRONIO RODRIGUES
Substituto: (85058) EVA TAVARES DO NASCIMENTO
A Partir de: 02/04/2008 Até 30/06/2008
CONTRATO/SEDUC/34644/2008 DE: 06/06/2008
Processo Nº: 500001117
Contratado: (66750) ELISETE MAGALHAES SODRE DA COSTA
CPF: 785.363.831-00
Cargo/Função: (3468) TEC ADM EDUC PROFISSIONALIZADO-30
Referência: A-001 Carga Horária: 30H
Un. Adm: (014982) EEPG - JOAO MATEUS BARBOSA
Substituto: (478) ABIGAIL BARBOSA LEITE
A Partir de: 17/03/2008 Até 14/06/2008
CONTRATO/SEDUC/34645/2008 DE: 06/06/2008

Processo Nº: 500001271
Contratado: (68538) EVA SUZETE DE CAMPOS
CPF: 872.373.261-04
Cargo/Função: (3476) APOIO ADM EDUC PROFISSIONALIZADO-30
Referência: A-001 Carga Horária: 30H
Un. Adm: (012122) EEPG - PROF. JERCY JACOB
Substituto: (77901) IZILDA INACIA PEREZ OLIVIO
A Partir de: 17/03/2008 Até 12/09/2008
CONTRATO/SEDUC/34646/2008 DE: 06/06/2008
Processo Nº: 500001401
Contratado: (70197) JORGE MARTINS ROJA
CPF: 171.820.851-00
Cargo/Função: (3476) APOIO ADM EDUC PROFISSIONALIZADO-30
Referência: A-001 Carga Horária: 30H
Un. Adm: (012726) EEPG - DOM FRANCISCO DE AQUINO CORREA
Substituto: (88334) ANTONIO MARCOS FRANCA
A Partir de: 18/03/2008 Até 16/05/2008
CONTRATO/SEDUC/34647/2008 DE: 06/06/2008
Processo Nº: 500001207
Contratado: (74863) GISELIA BRANDÃO MODESTO
CPF: 460.904.011-53
Cargo/Função: (3476) APOIO ADM EDUC PROFISSIONALIZADO-30
Referência: A-001 Carga Horária: 30H
Un. Adm: (013889) EEPG - DR. ARNALDO ESTEVAO DE FIGUEIREDO
Substituto: (85221) SANDRA MARIA SIQUEIRA MAY
A Partir de: 24/03/2008 Até 21/06/2008
CONTRATO/SEDUC/34648/2008 DE: 06/06/2008
Processo Nº: 500001056
Contratado: (76997) CALISTA DA ROSA GUIMARAES
CPF: 387.954.931-15
Cargo/Função: (3476) APOIO ADM EDUC PROFISSIONALIZADO-30
Referência: A-001 Carga Horária: 30H
Un. Adm: (012513) EEPG - NAGIB SAD
Substituto: (87260) NELSON MANOEL DOS SANTOS
A Partir de: 11/03/2008 Até 06/09/2008
CONTRATO/SEDUC/34649/2008 DE: 06/06/2008
Processo Nº: 500001360
Contratado: (77046) VAGDA FRANCISCA AMARAL MELO
CPF: 593.863.981-68
Cargo/Função: (3476) APOIO ADM EDUC PROFISSIONALIZADO-30
Referência: A-001 Carga Horária: 30H
Un. Adm: (013919) EEPG - ALFREDO DE ARAUJO GRANJA
Substituto: (53855) EDNA RODRIGUES DOS SANTOS
A Partir de: 31/03/2008 Até 28/06/2008
CONTRATO/SEDUC/34650/2008 DE: 06/06/2008
Processo Nº: 500001076
Contratado: (77854) JERUSA DA SILVA PINTO
CPF: 079.433.501-20
Cargo/Função: (3476) APOIO ADM EDUC PROFISSIONALIZADO-30
Referência: B-001 Carga Horária: 30H
Un. Adm: (010995) EEPG - MAJOR OTAVIO PITALUGA
Substituto: (2952) SEBASTIANA PIRES BENEDITA
A Partir de: 13/02/2008 Até 09/03/2008
CONTRATO/SEDUC/34651/2008 DE: 06/06/2008
Processo Nº: 500001268
Contratado: (78153) CLAUDIMEIRE DE OLIVEIRA FRANÇA
CPF: 881.999.911-00
Cargo/Função: (3476) APOIO ADM EDUC PROFISSIONALIZADO-30
Referência: A-001 Carga Horária: 30H
Un. Adm: (014893) EEPG - MILTON DA COSTA FERREIRA
Substituto: (54872) MARLENE APARECIDA PEREIRA DE OLIVEIRA
A Partir de: 24/03/2008 Até 21/06/2008
CONTRATO/SEDUC/34652/2008 DE: 06/06/2008
Processo Nº: 500001435
Contratado: (78504) LUIZA VALERIANO SILVA
CPF: 424.394.421-00
Cargo/Função: (3476) APOIO ADM EDUC PROFISSIONALIZADO-30
Referência: A-001 Carga Horária: 30H
Un. Adm: (010839) EEPG - ANTONIO G. BALBINO
Substituto: (4366) APARECIDA RODRIGUES BATISTA
A Partir de: 01/04/2008 Até 29/06/2008
CONTRATO/SEDUC/34653/2008 DE: 06/06/2008
Processo Nº: 500001416
Contratado: (78540) NILSON SOUZA DA ROCHA
CPF: 395.112.781-34
Cargo/Função: (3468) APOIO ADM EDUC PROFISSIONALIZADO-30
Referência: A-001 Carga Horária: 30H
Un. Adm: (011193) EEPG - 10 DE DEZEMBRO
Substituto: (87041) EDIMAR PEREIRA DA COSTA
A Partir de: 01/04/2008 Até 29/06/2008
CONTRATO/SEDUC/34654/2008 DE: 06/06/2008
Processo Nº: 500001442
Contratado: (78591) LUSINETE MARIA DA SILVA RODRIGUES
CPF: 544.919.751-91
Cargo/Função: (3476) APOIO ADM EDUC PROFISSIONALIZADO-30
Referência: A-001 Carga Horária: 30H
Un. Adm: (012173) EEPG - HERACLITO LEONCIO MONTEIRO
Substituto: (15684) ELIANE CATALINA DA COSTA E SILVA
A Partir de: 11/04/2008 Até 07/10/2008
CONTRATO/SEDUC/34655/2008 DE: 06/06/2008
Processo Nº: 500001335
Contratado: (79227) IVANY PEREIRA DOS SANTOS
CPF: 823.889.381-04
Cargo/Função: (3476) APOIO ADM EDUC PROFISSIONALIZADO-30
Referência: A-001 Carga Horária: 30H
Un. Adm: (011509) EEPG - DR. JOAO PONCE DE ARRUDA
Substituto: (100893) LUCINEYDE FRANCISCA MORENO
A Partir de: 01/04/2008 Até 29/06/2008
CONTRATO/SEDUC/34656/2008 DE: 06/06/2008
Processo Nº: 500001482
Contratado: (83036) MARIA EDIENE DE SOUZA VALERIO
CPF: 570.240.901-97
Cargo/Função: (3468) TEC ADM EDUC PROFISSIONALIZADO-30
Referência: A-001 Carga Horária: 30H
Un. Adm: (011940) EEPG - JOSE LEITE DE MORAES
Substituto: (6521) MARIA MIGUELINA DOS ANJOS OLIVEIRA
A Partir de: 01/04/2008 Até 29/06/2008
CONTRATO/SEDUC/34657/2008 DE: 06/06/2008
Processo Nº: 500001028
Contratado: (85630) SIRLENE BATISTA DA SILVA
CPF: 432.398.621-15
Cargo/Função: (3476) APOIO ADM EDUC PROFISSIONALIZADO-30

<p>Referência: A-001 Carga Horária: 30H Un. Adm: (049689) EEPG SANTA TEREZINHA Substituído: (66372) MARIA NEUZA DA SILVA A Partir de: 03/03/2008 Até 31/05/2008</p> <p>CONTRATO/SEDC/34658/2008 DE: 06/06/2008 Processo N°: 500001047 Contratado: (88279) MARIA ODECI DE CASTRO OLIVEIRA CPF: 429.530.651-72 Cargo/Função: (1244) APOIO ADM EDUC PROFISSIONALIZADO-30 Referência: 008 Carga Horária: 30H Un. Adm: (060216) EEEB MISSIONARIO GUNNAR VINGREN-1 Substituído: (89112) JURENE MIRANDA DA SILVA A Partir de: 03/03/2008 Até 31/05/2008</p> <p>CONTRATO/SEDC/34659/2008 DE: 06/06/2008 Processo N°: 500001036 Contratado: (88400) DIVINO NEY MENDES DE CAMPOS CPF: 851.468.701-87 Cargo/Função: (3476) APOIO ADM EDUC PROFISSIONALIZADO-30 Referência: A-001 Carga Horária: 30H Un. Adm: (041025) ASSESSORIA PEDAGOGICA - CACERES Substituído: (56454) GONCALO CASSIANO DA CUNHA A Partir de: 03/03/2008 Até 31/05/2008</p> <p>CONTRATO/SEDC/34660/2008 DE: 06/06/2008 Processo N°: 500001433 Contratado: (89667) ROMARY FERREIRA DA COSTA CPF: 265.919.791-15 Cargo/Função: (3476) APOIO ADM EDUC PROFISSIONALIZADO-30 Referência: A-001 Carga Horária: 30H Un. Adm: (009709) EEPG - MARIANA LUIZA MOREIRA Substituído: (22416) MARIA APARECIDA VALLADARES DE OLIVEIRA A Partir de: 28/03/2008 Até 23/09/2008</p> <p>CONTRATO/SEDC/34661/2008 DE: 06/06/2008 Processo N°: 500001171 Contratado: (91149) MARLI RODRIGUES DE LARA CPF: 378.667.021-87 Cargo/Função: (3468) TEC ADM EDUC PROFISSIONALIZADO-30 Referência: A-001 Carga Horária: 30H Un. Adm: (011002) EEPG - PINDORAMA Substituído: (6629) JOANICE PEREIRA DE SOUZA A Partir de: 13/02/2008 Até 29/04/2008</p> <p>CONTRATO/SEDC/34662/2008 DE: 06/06/2008 Processo N°: 500001554 Contratado: (91149) MARLI RODRIGUES DE LARA CPF: 378.667.021-87 Cargo/Função: (3468) TEC ADM EDUC PROFISSIONALIZADO-30 Referência: A-001 Carga Horária: 30H Un. Adm: (011002) EEPG - PINDORAMA Substituído: (6629) JOANICE PEREIRA DE SOUZA A Partir de: 30/04/2008 Até 28/07/2008</p> <p>CONTRATO/SEDC/34663/2008 DE: 06/06/2008 Processo N°: 500001204 Contratado: (91587) JOAREIS DOS REIS CPF: 283.894.761-34 Cargo/Função: (3476) AUXILIAR DE SERVICOS GERAIS I Referência: A-001 Carga Horária: 30H Un. Adm: (009865) EEPG - ALICE FONTES PINHEIRO Substituído: (16043) JANETE DA SILVA REIS A Partir de: 12/03/2008 Até 10/05/2008</p> <p>CONTRATO/SEDC/34664/2008 DE: 06/06/2008 Processo N°: 500001239 Contratado: (93918) MARIA EVA RODRIGUES CPF: 000.199.931-10 Cargo/Função: (3476) APOIO ADM EDUC PROFISSIONALIZADO-30 Referência: A-001 Carga Horária: 30H Un. Adm: (013560) EEPG - JOAO PAULO II Substituído: (11861) RAIMUNDA APARECIDA DA SILVA PANTA A Partir de: 30/03/2008 Até 27/06/2008</p> <p>CONTRATO/SEDC/34665/2008 DE: 06/06/2008 Processo N°: 500001155 Contratado: (98046) CARLA FERREIRA DA SILVA CPF: 922.789.301-68 Cargo/Função: (3468) TECNICO ADMINISTRATIVO EDUCACIONAL Referência: A-001 Carga Horária: 30H Un. Adm: (097012) E. E. JOSE APARECIDO RIBEIRO Substituído: (69951) LANZARA BEATRIZ BASSO CUENCA A Partir de: 13/02/2008 Até 29/04/2008</p> <p>CONTRATO/SEDC/34666/2008 DE: 06/06/2008 Processo N°: 500001434 Contratado: (99841) JUCIMARA MESQUITA CPF: 849.627.981-20 Cargo/Função: (3476) APOIO ADM EDUC PROFISSIONALIZADO-30 Referência: A-001 Carga Horária: 30H Un. Adm: (009709) EEPG - MARIANA LUIZA MOREIRA Substituído: (12570) DELFINA RODRIGUES RAMOS A Partir de: 15/04/2008 Até 11/10/2008 PUBLICADA, REGISTRADA, CUMPRÁ-SE. Cuiabá-MT, 06 de Junho de 2008. Ságuas Moraes Sousa Secretário de Estado de Educação</p> <p>O Secretário de Estado de Educação no uso de suas atribuições que lhes são conferidas por lei, Resolve: RETIFICAR Objeto: CONTRATAÇÃO TEMPORARIA POR MOTIVO DE URGÊNCIA</p> <p>CONTRATO/SEDC/34667/2008 DE: 06/06/2008 Processo N°: 81023500020 Contratado: (100121) ROSANE BEHLING CPF: 871.422.959-53 Cargo/Função: (3506) CONTR.TEMP.FUNCAO PROF. HABILITADO Referência: B-001 Carga Horária: 09 horas semanais Un. Adm: (010235) EEPG - TANCREDO DE ALMEIDA MENDES A Partir de: 13/02/2008 Até 19/12/2008</p> <p>CONTRATO/SEDC/34668/2008 DE: 06/06/2008 Processo N°: 81018900012 Contratado: (100121) ROSANE BEHLING CPF: 871.422.959-53 Cargo/Função: (3506) CONTR.TEMP.FUNCAO PROF. HABILITADO Referência: B-001 Carga Horária: 20 horas semanais Un. Adm: (010189) EEPG - PADRE JOSE MARIA DO SACRAMENTO A Partir de: 13/02/2008 Até 19/12/2008</p> <p>CONTRATO/SEDC/34669/2008 DE: 06/06/2008 Processo N°: 200897980053</p>	<p>Contratado: (100132) VALDEMIR DUNDA DE DEUS CPF: 960.797.541-34 Cargo/Função: (3506) CONTR.TEMP.FUNCAO PROF. HABILITADO Referência: A-001 Carga Horária: 16 horas semanais Un. Adm: (014150) EEPG - SANTA TEREZINHA A Partir de: 13/02/2008 Até 19/12/2008</p> <p>CONTRATO/SEDC/34670/2008 DE: 06/06/2008 Processo N°: 81056100179 Contratado: (100156) KLEBER SERRA CPF: 629.479.071-91 Cargo/Função: (3476) APOIO ADM. EDUCACIONAL-ELEMENTAR Referência: A-001 Carga Horária: 30 horas semanais Un. Adm: (010561) EEPG - GEN. JOSE MACHADO NEVES DA COSTA A Partir de: 13/02/2008 Até 19/12/2008</p> <p>CONTRATO/SEDC/34671/2008 DE: 06/06/2008 Processo N°: 200897980174 Contratado: (100166) CARLOS AUGUSTO RECALDE CPF: 448.665.001-82 Cargo/Função: (3506) CONTR.TEMP.FUNCAO PROF. HABILITADO Referência: A-001 Carga Horária: 10 horas semanais Un. Adm: (084344) EE MARECHAL CANDIDO RONDON A Partir de: 13/02/2008 Até 19/12/2008</p> <p>CONTRATO/SEDC/34672/2008 DE: 06/06/2008 Processo N°: 200897980245 Contratado: (100171) JEMY KAYABI CPF: 907.757.671-15 Cargo/Função: (3506) CONTR.TEMP.FUNCAO PROF. HABILITADO Referência: A-001 Carga Horária: 30 horas semanais Un. Adm: (069280) EICE D'AUARUM A Partir de: 13/02/2008 Até 19/12/2008</p> <p>CONTRATO/SEDC/34673/2008 DE: 06/06/2008 Processo N°: 200897980318 Contratado: (100192) AWAJATU AWETI CPF: 934.217.371-34 Cargo/Função: (3506) CONTR.TEMP.FUNCAO PROF. HABILITADO Referência: A-001 Carga Horária: 30 horas semanais Un. Adm: (075728) E.IND. EST. CENT. LEONARDO VILLAS-BOAS A Partir de: 13/02/2008 Até 19/12/2008</p> <p>CONTRATO/SEDC/34674/2008 DE: 06/06/2008 Processo N°: 200897979847 Contratado: (100194) DERVAL JOSE DA SILVA CPF: 864.443.871-91 Cargo/Função: (3514) CONTR.TEMP.FUNCAO PROF. NAO HABILITADO Referência: A-001 Carga Horária: 07 horas semanais Un. Adm: (012386) EEPG - AMALIA CURVO DE CAMPOS (CONV) A Partir de: 13/02/2008 Até 19/12/2008</p> <p>CONTRATO/SEDC/34675/2008 DE: 06/06/2008 Processo N°: 200897980236 Contratado: (100533) KAMAN NAHUKUA CPF: 707.125.491-53 Cargo/Função: (3506) CONTR.TEMP.FUNCAO PROF. HABILITADO Referência: A-001 Carga Horária: 30 horas semanais Un. Adm: (069302) EICE KARIB A Partir de: 13/02/2008 Até 19/12/2008</p> <p>CONTRATO/SEDC/34676/2008 DE: 06/06/2008 Processo N°: 200897980320 Contratado: (100534) AIGI NAFUKUA CPF: 701.253.681-00 Cargo/Função: (3506) CONTR.TEMP.FUNCAO PROF. HABILITADO Referência: A-001 Carga Horária: 20 horas semanais Un. Adm: (075728) E.IND. EST. CENT. LEONARDO VILLAS-BOAS A Partir de: 13/02/2008 Até 19/12/2008</p> <p>CONTRATO/SEDC/34677/2008 DE: 06/06/2008 Processo N°: 200897980323 Contratado: (100534) AIGI NAFUKUA CPF: 701.253.681-00 Cargo/Função: (3506) CONTR.TEMP.FUNCAO PROF. HABILITADO Referência: A-001 Carga Horária: 10 horas semanais Un. Adm: (075728) E.IND. EST. CENT. LEONARDO VILLAS-BOAS A Partir de: 13/02/2008 Até 19/12/2008</p> <p>CONTRATO/SEDC/34678/2008 DE: 06/06/2008 Processo N°: 200897980333 Contratado: (100575) TEREZA MAHIKE KARAJA CPF: 545.866.231-87 Cargo/Função: (3506) CONTR.TEMP.FUNCAO PROF. HABILITADO Referência: A-001 Carga Horária: 20 horas semanais Un. Adm: (075698) ESCOLA INDIGENA ESTADUAL HADORI A Partir de: 13/02/2008 Até 19/12/2008</p> <p>CONTRATO/SEDC/34679/2008 DE: 06/06/2008 Processo N°: 2008110827 Contratado: (100584) FABIO BASILIO DE ARAUJO CPF: 880.832.921-68 Cargo/Função: (3506) CONTR.TEMP.FUNCAO PROF. HABILITADO Referência: B-001 Carga Horária: 25 horas semanais Un. Adm: (012513) EEPG - NAGIB SAAD A Partir de: 13/02/2008 Até 19/12/2008</p> <p>CONTRATO/SEDC/34680/2008 DE: 06/06/2008 Processo N°: 27099812008 Contratado: (100750) OCILENETE CONCEICAO DA COSTA CPF: 314.238.171-68 Cargo/Função: (3476) APOIO ADM. EDUCACIONAL-ELEMENTAR Referência: A-001 Carga Horária: 30 horas semanais Un. Adm: (011932) EEEB - PROF. FERNANDO LEITE DE CAMPOS A Partir de: 13/02/2008 Até 19/12/2008</p> <p>CONTRATO/SEDC/34681/2008 DE: 06/06/2008 Processo N°: 152478332008 Contratado: (100797) LEILA ANTONINA MOREIRA DA SILVA CPF: 161.900.411-91 Cargo/Função: (3476) APOIO ADM. EDUCACIONAL-ELEMENTAR Referência: A-001 Carga Horária: 30 horas semanais Un. Adm: (010154) EEPG - ZELIA DA COSTA ALMEIDA A Partir de: 13/02/2008 Até 19/12/2008</p> <p>CONTRATO/SEDC/34682/2008 DE: 06/06/2008 Processo N°: 200897980087 Contratado: (101080) SANDRA APARECIDA BARBOSA CPF: 483.621.071-20 Cargo/Função: (3506) CONTR.TEMP.FUNCAO PROF. HABILITADO Referência: A-001 Carga Horária: 20 horas semanais Un. Adm: (014621) EEPG - MARECHAL RONDON A Partir de: 18/02/2008 Até 19/12/2008</p> <p>CONTRATO/SEDC/34683/2008 DE: 06/06/2008 Processo N°: 200897979846</p>
--	---

<p>Contratado: (101322) ANDREIA MENEGON DE ARRUDA CPF: 918.837.501-30 Cargo/Função: (3514) CONTR.TEMP.FUNCAO PROF. NAO HABILIT Referência: A-001 Carga Horária: 28 horas semanais Un. Adm: (118559) E.E. NIVALDO FRACAROLLI A Partir de: 13/02/2008 Até 19/12/2008</p>	DE: 06/06/2008	<p>Contratado: (105350) MARIA DE FATIMA SOARES PIRES CPF: 206.476.461-53 Cargo/Função: (3506) CONTR.TEMP.FUNCAO PROF. HABILITADO Referência: A-001 Carga Horária: 01 hora semanal Un. Adm: (013870) EEPG - BRIG EDUARDO GOMES A Partir de: 13/02/2008 Até 19/12/2008</p>	DE: 06/06/2008
<p>CONTRATO/SEDC/34684/2008 Processo N°: 200897980301 Contratado: (101406) LELCIA FATIMA DOS SANTOS ALMEIDA CPF: 661.597.332-49 Cargo/Função: (3506) CONTR.TEMP.FUNCAO PROF. HABILITADO Referência: A-001 Carga Horária: 20 horas semanais Un. Adm: (069469) EE BERNARDINO GOMES DA LUZ A Partir de: 13/02/2008 Até 19/12/2008</p>	DE: 06/06/2008	<p>CONTRATO/SEDC/34698/2008 Processo N°: 200897980040 Contratado: (105350) MARIA DE FATIMA SOARES PIRES CPF: 206.476.461-53 Cargo/Função: (3506) CONTR.TEMP.FUNCAO PROF. HABILITADO Referência: A-001 Carga Horária: 02 horas semanais Un. Adm: (013870) EEPG - BRIG EDUARDO GOMES A Partir de: 13/02/2008 Até 19/12/2008</p>	DE: 06/06/2008
<p>CONTRATO/SEDC/34685/2008 Processo N°: 20088553909 Contratado: (101518) JUCILENE PINTO DE CAMPOS CPF: 855.390.901-87 Cargo/Função: (3468) TECNICO ADMINISTRATIVO EDUCACIONAL Referência: A-001 Carga Horária: 30 horas semanais Un. Adm: (075116) ESC. EST. ENSINO ESP. "LUZ DO SABER" A Partir de: 13/02/2008 Até 19/12/2008</p>	DE: 06/06/2008	<p>CONTRATO/SEDC/34699/2008 Processo N°: 200897980041 Contratado: (105350) MARIA DE FATIMA SOARES PIRES CPF: 206.476.461-53 Cargo/Função: (3506) CONTR.TEMP.FUNCAO PROF. HABILITADO Referência: A-001 Carga Horária: 12 horas semanais Un. Adm: (013870) EEPG - BRIG EDUARDO GOMES A Partir de: 13/02/2008 Até 19/12/2008</p>	DE: 06/06/2008
<p>CONTRATO/SEDC/34686/2008 Processo N°: 20089134952 Contratado: (101520) JOSEDELMA MARTINS PINHEIRO DA SILVA CPF: 913.495.241-15 Cargo/Função: (3468) TECNICO ADMINISTRATIVO EDUCACIONAL Referência: A-001 Carga Horária: 30 horas semanais Un. Adm: (075116) ESC. EST. ENSINO ESP. "LUZ DO SABER" A Partir de: 13/02/2008 Até 19/12/2008</p>	DE: 06/06/2008	<p>CONTRATO/SEDC/34700/2008 Processo N°: 200897979457 Contratado: (105366) MARCIO ROGERIO ALBIERI CPF: 930.067.999-68 Cargo/Função: (3506) CONTR.TEMP.FUNCAO PROF. HABILITADO Referência: B-001 Carga Horária: 05 horas semanais Un. Adm: (016470) EEPG - DOM BOSCO A Partir de: 13/02/2008 Até 19/12/2008</p>	DE: 06/06/2008
<p>CONTRATO/SEDC/34687/2008 Processo N°: 5454122008 Contratado: (101588) CLEIDE BRANDAO DA SILVA CPF: 006.906.451-20 Cargo/Função: (3476) APOIO ADM. EDUCACIONAL-ELEMENTAR Referência: A-001 Carga Horária: 30 horas semanais Un. Adm: (012610) EEPG - MARIA S. PEIXOTO MOURA A Partir de: 13/02/2008 Até 19/12/2008</p>	DE: 06/06/2008	<p>CONTRATO/SEDC/34701/2008 Processo N°: 81185590110 Contratado: (105369) CATARINA MARIA GELLER CPF: 204.543.988-75 Cargo/Função: (3506) CONTR.TEMP.FUNCAO PROF. HABILITADO Referência: B-001 Carga Horária: 05 horas semanais Un. Adm: (118559) E.E. NIVALDO FRACAROLLI A Partir de: 15/02/2008 Até 19/12/2008</p>	DE: 06/06/2008
<p>CONTRATO/SEDC/34688/2008 Processo N°: 81391900032 Contratado: (101739) ENI BORGES MARQUES CPF: 970.255.181-15 Cargo/Função: (3506) CONTR.TEMP.FUNCAO PROF. HABILITADO Referência: B-001 Carga Horária: 20 horas semanais Un. Adm: (013919) EEPG - ALFREDO DE ARAUJO GRANJA A Partir de: 13/02/2008 Até 19/12/2008</p>	DE: 06/06/2008	<p>CONTRATO/SEDC/34702/2008 Processo N°: 88888882008 Contratado: (105432) JOSE CASSIO MIRANDA CPF: 468.511.781-68 Cargo/Função: (3506) CONTR.TEMP.FUNCAO PROF. HABILITADO Referência: B-001 Carga Horária: 10 horas semanais Un. Adm: (009687) EEPG - LEONIDAS ANTERO DE MATOS A Partir de: 18/02/2008 Até 19/12/2008</p>	DE: 06/06/2008
<p>CONTRATO/SEDC/34689/2008 Processo N°: 81337400101 Contratado: (101869) LIDIA HELENA ANDRZEJEWSKI CPF: 724.042.809-53 Cargo/Função: (3506) CONTR.TEMP.FUNCAO PROF. HABILITADO Referência: B-001 Carga Horária: 08 horas semanais Un. Adm: (013374) EEPG - MANOEL SOARES CAMPOS A Partir de: 13/02/2008 Até 19/12/2008</p>	DE: 06/06/2008	<p>CONTRATO/SEDC/34703/2008 Processo N°: 200897980140 Contratado: (105458) LUCIANE FERREIRA DA SILVA CPF: 899.602.541-00 Cargo/Função: (3506) CONTR.TEMP.FUNCAO PROF. HABILITADO Referência: A-001 Carga Horária: 12 horas semanais Un. Adm: (021660) EEPG - JOSE DE LIMA BARROS A Partir de: 13/02/2008 Até 17/12/2008</p>	DE: 06/06/2008
<p>CONTRATO/SEDC/34690/2008 Processo N°: 2008240878 Contratado: (102942) ELISA LÚCIA DE ALMEIDA FERREIRA CPF: 353.463.611-20 Cargo/Função: (3506) CONTR.TEMP.FUNCAO PROF. HABILITADO Referência: B-001 Carga Horária: 11 horas semanais Un. Adm: (011207) EEPG - TREZE DE MAIO A Partir de: 13/02/2008 Até 19/12/2008</p>	DE: 06/06/2008	<p>CONTRATO/SEDC/34704/2008 Processo N°: 82102008 Contratado: (105532) ROBSON VIEIRA PANCIERI CPF: 096.059.737-90 Cargo/Função: (3506) CONTR.TEMP.FUNCAO PROF. HABILITADO Referência: B-001 Carga Horária: 28 horas semanais Un. Adm: (021083) EEPG - DOM AQUINO COREIA A Partir de: 13/02/2008 Até 19/12/2008</p>	DE: 06/06/2008
<p>CONTRATO/SEDC/34691/2008 Processo N°: 200897980273 Contratado: (103168) TAUVALU TRUMAI CPF: 917.923.201-91 Cargo/Função: (3506) CONTR.TEMP.FUNCAO PROF. HABILITADO Referência: A-001 Carga Horária: 20 horas semanais Un. Adm: (069299) EICE IKPENG A Partir de: 13/02/2008 Até 19/12/2008</p>	DE: 06/06/2008	<p>CONTRATO/SEDC/34705/2008 Processo N°: 2008246638 Contratado: (105844) CLEBER ZACARIAS DOS REIS CPF: 592.290.636-49 Cargo/Função: (3476) APOIO ADM. EDUCACIONAL-ELEMENTAR Referência: A-001 Carga Horária: 30 horas semanais Un. Adm: (045829) EEPG. GERVASIO DOS SANTOS COSTA A Partir de: 13/02/2008 Até 19/12/2008</p>	DE: 06/06/2008
<p>CONTRATO/SEDC/34692/2008 Processo N°: 200897980284 Contratado: (103168) TAUVALU TRUMAI CPF: 917.923.201-91 Cargo/Função: (3506) CONTR.TEMP.FUNCAO PROF. HABILITADO Referência: A-001 Carga Horária: 02 horas semanais Un. Adm: (069299) EICE IKPENG A Partir de: 13/02/2008 Até 19/12/2008</p>	DE: 06/06/2008	<p>CONTRATO/SEDC/34706/2008 Processo N°: 2008227858 Contratado: (105861) SONIA FERREIRA DE AZEVEDO CPF: 395.799.561-20 Cargo/Função: (3476) APOIO ADM. EDUCACIONAL-ELEMENTAR Referência: A-001 Carga Horária: 30 horas semanais Un. Adm: (011681) EEPG - DR. JOSE RODRIGUES FONTES A Partir de: 13/02/2008 Até 18/12/2008</p>	DE: 06/06/2008
<p>CONTRATO/SEDC/34693/2008 Processo N°: 16162008 Contratado: (105090) ANDERSON ALISTON FLORENTINO CPF: 856.925.571-34 Cargo/Função: (3506) CONTR.TEMP.FUNCAO PROF. HABILITADO Referência: B-001 Carga Horária: 20 horas semanais Un. Adm: (013374) EEPG - MANOEL SOARES CAMPOS A Partir de: 13/02/2008 Até 19/12/2008</p>	DE: 06/06/2008	<p>CONTRATO/SEDC/34707/2008 Processo N°: 5000029518 Contratado: (105989) ELISSANDRO DE SOUZA VIEIRA CPF: 827.256.401-72 Cargo/Função: (3468) TECNICO ADMINISTRATIVO EDUCACIONAL Referência: A-001 Carga Horária: 30 horas semanais Un. Adm: (015920) EEPG - ANTONIO HORTOLLANI A Partir de: 13/02/2008 Até 19/12/2008</p>	DE: 06/06/2008
<p>CONTRATO/SEDC/34694/2008 Processo N°: 979782592008 Contratado: (105119) EDIVANIA GRACIELA NEVES LIMA CPF: 924.129.121-49 Cargo/Função: (3506) CONTR.TEMP.FUNCAO PROF. HABILITADO Referência: B-001 Carga Horária: 20 horas semanais Un. Adm: (014532) EEPG - SAGRADO CORACAO DE JESUS A Partir de: 01/03/2008 Até 19/12/2008</p>	DE: 06/06/2008	<p>CONTRATO/SEDC/34708/2008 Processo N°: 200897980311 Contratado: (106044) JOAO BATISTA TSIOMOME TSOROPRE CPF: 776.779.431-87 Cargo/Função: (3506) CONTR.TEMP.FUNCAO PROF. HABILITADO Referência: A-001 Carga Horária: 20 horas semanais Un. Adm: (011452) EEPG - DOM FELIPE RINALDI A Partir de: 13/02/2008 Até 19/12/2008</p>	DE: 06/06/2008
<p>CONTRATO/SEDC/34695/2008 Processo N°: 1699422008 Contratado: (105346) EVANDRO JOSE KLEIN CPF: 025.195.999-60 Cargo/Função: (3506) CONTR.TEMP.FUNCAO PROF. HABILITADO Referência: B-001 Carga Horária: 11 horas semanais Un. Adm: (065587) EE IVALDINO FRANCO A Partir de: 13/02/2008 Até 19/12/2008</p>	DE: 06/06/2008	<p>CONTRATO/SEDC/34709/2008 Processo N°: 200897980216 Contratado: (106171) EDNA SIMAO DE OLIVEIRA CPF: 606.763.702-25 Cargo/Função: (3506) CONTR.TEMP.FUNCAO PROF. HABILITADO Referência: A-001 Carga Horária: 20 horas semanais Un. Adm: (014729) EEPG - SAO FRANCISCO DE ASSIS A Partir de: 13/02/2008 Até 19/12/2008</p>	DE: 06/06/2008
<p>CONTRATO/SEDC/34696/2008 Processo N°: 200897980042 Contratado: (105350) MARIA DE FATIMA SOARES PIRES CPF: 206.476.461-53 Cargo/Função: (3506) CONTR.TEMP.FUNCAO PROF. HABILITADO Referência: A-001 Carga Horária: 05 horas semanais Un. Adm: (013870) EEPG - BRIG EDUARDO GOMES A Partir de: 13/02/2008 Até 19/12/2008</p>	DE: 06/06/2008	<p>CONTRATO/SEDC/34710/2008 Processo N°: 200897980057 Contratado: (106180) AURENETH VIEIRA LIMA CPF: 005.343.421-83 Cargo/Função: (3506) CONTR.TEMP.FUNCAO PROF. HABILITADO Referência: A-001 Carga Horária: 20 horas semanais Un. Adm: (014206) EEPG - ALEXANDRE QUIRINO SOUZA A Partir de: 13/02/2008 Até 19/12/2008</p>	DE: 06/06/2008
<p>CONTRATO/SEDC/34697/2008 Processo N°: 200897980039</p>	DE: 06/06/2008	<p>CONTRATO/SEDC/34711/2008 Processo N°: 200897979458</p>	DE: 06/06/2008

<p>Contratado: (106502) ELISANA ALVES DA SILVA CPF: 858.552.601-78 Cargo/Função: (3506) CONTR.TEMP.FUNCAO PROF. HABILITADO Referência: B-001 Carga Horária: 02 horas semanais Un. Adm: (021687) EEPG PEDRO NECA A Partir de: 13/02/2008 Até 19/12/2008</p>	DE: 06/06/2008	<p>Contratado: (107839) MARCIA CRISTINA DO PRADO DIAS CPF: 005.851.319-10 Cargo/Função: (3506) CONTR.TEMP.FUNCAO PROF. HABILITADO Referência: A-001 Carga Horária: 15 horas semanais Un. Adm: (014761) EEPG - EWALDO MEYER RODERJAN A Partir de: 13/02/2008 Até 19/12/2008</p>	DE: 06/06/2008
<p>CONTRATO/SEDC/34712/2008 Processo N°: 816314007 Contratado: (106970) LEONILDO SALVATERRA DE ASSUNÇÃO CPF: 006.828.301-60 Cargo/Função: (3476) APOIO ADM. EDUCACIONAL-ELEMENTAR Referência: A-001 Carga Horária: 30 horas semanais Un. Adm: (016314) EEPG - 13 DE MAIO A Partir de: 01/02/2008 Até 31/12/2008</p>	DE: 06/06/2008	<p>CONTRATO/SEDC/34726/2008 Processo N°: 200897980329 Contratado: (108280) PEDRO UIWADEWE WA OMOHO CPF: 522.058.861-34 Cargo/Função: (3506) CONTR.TEMP.FUNCAO PROF. HABILITADO Referência: A-001 Carga Horária: 20 horas semanais Un. Adm: (076929) EEI - "DEP. MARIO JURUNA" A Partir de: 13/02/2008 Até 19/12/2008</p>	DE: 06/06/2008
<p>CONTRATO/SEDC/34713/2008 Processo N°: 2624001 Contratado: (106999) JOSINETE DA VEIGA CPF: 550.601.371-04 Cargo/Função: (3476) APOIO ADM. EDUCACIONAL-ELEMENTAR Referência: A-001 Carga Horária: 30 horas semanais Un. Adm: (013773) EEPG - 29 DE JUNHO A Partir de: 13/02/2008 Até 19/12/2008</p>	DE: 06/06/2008	<p>CONTRATO/SEDC/34727/2008 Processo N°: 200897980577 Contratado: (108753) YANAMA KUIKURO CPF: 930.057.171-00 Cargo/Função: (8850) PROFESSOR INDIO Referência: A-001 Carga Horária: 20 horas semanais Un. Adm: (069302) EICE KARIB A Partir de: 13/02/2008 Até 19/12/2008</p>	DE: 06/06/2008
<p>CONTRATO/SEDC/34714/2008 Processo N°: 200897980261 Contratado: (107050) PITOGA MARNE TXIKAO CPF: 010.724.571-05 Cargo/Função: (3506) CONTR.TEMP.FUNCAO PROF. HABILITADO Referência: A-001 Carga Horária: 22 horas semanais Un. Adm: (069299) EICE IKPENG A Partir de: 13/02/2008 Até 19/12/2008</p>	DE: 06/06/2008	<p>CONTRATO/SEDC/34728/2008 Processo N°: 200897980578 Contratado: (108753) YANAMA KUIKURO CPF: 930.057.171-00 Cargo/Função: (8850) PROFESSOR INDIO Referência: A-001 Carga Horária: 10 horas semanais Un. Adm: (069302) EICE KARIB A Partir de: 13/02/2008 Até 19/12/2008</p>	DE: 06/06/2008
<p>CONTRATO/SEDC/34715/2008 Processo N°: 200897980262 Contratado: (107050) PITOGA MARNE TXIKAO CPF: 010.724.571-05 Cargo/Função: (3506) CONTR.TEMP.FUNCAO PROF. HABILITADO Referência: A-001 Carga Horária: 08 horas semanais Un. Adm: (069299) EICE IKPENG A Partir de: 13/02/2008 Até 19/12/2008</p>	DE: 06/06/2008	<p>CONTRATO/SEDC/34729/2008 Processo N°: 200897980249 Contratado: (108758) AWATAT KAIABI CPF: 907.666.101-44 Cargo/Função: (3506) CONTR.TEMP.FUNCAO PROF. HABILITADO Referência: A-001 Carga Horária: 20 horas semanais Un. Adm: (069280) EICE DIAUARUM A Partir de: 13/02/2008 Até 19/12/2008</p>	DE: 06/06/2008
<p>CONTRATO/SEDC/34716/2008 Processo N°: 200897980242 Contratado: (107051) IUNAK YAWALAPITTI CPF: 604.233.231-72 Cargo/Função: (3506) CONTR.TEMP.FUNCAO PROF. HABILITADO Referência: A-001 Carga Horária: 20 horas semanais Un. Adm: (069302) EICE KARIB A Partir de: 13/02/2008 Até 19/12/2008</p>	DE: 06/06/2008	<p>CONTRATO/SEDC/34730/2008 Processo N°: 200897980250 Contratado: (108759) ARUPAYUP KAIABI CPF: 701.063.041-00 Cargo/Função: (3506) CONTR.TEMP.FUNCAO PROF. HABILITADO Referência: A-001 Carga Horária: 20 horas semanais Un. Adm: (069280) EICE DIAUARUM A Partir de: 13/02/2008 Até 19/12/2008</p>	DE: 06/06/2008
<p>CONTRATO/SEDC/34717/2008 Processo N°: 200897980316 Contratado: (107053) JULIENE DE JESUS PACHECO CPF: 924.534.651-04 Cargo/Função: (3506) CONTR.TEMP.FUNCAO PROF. HABILITADO Referência: A-001 Carga Horária: 30 horas semanais Un. Adm: (075728) E.IND. EST. CENT. LEONARDO VILLAS-BOAS A Partir de: 13/02/2008 Até 19/12/2008</p>	DE: 06/06/2008	<p>CONTRATO/SEDC/34731/2008 Processo N°: 200897980246 Contratado: (108760) TARIWAKI KAIABI SUIA CPF: 006.156.901-14 Cargo/Função: (3506) CONTR.TEMP.FUNCAO PROF. HABILITADO Referência: A-001 Carga Horária: 30 horas semanais Un. Adm: (069280) EICE DIAUARUM A Partir de: 13/02/2008 Até 19/12/2008</p>	DE: 06/06/2008
<p>CONTRATO/SEDC/34718/2008 Processo N°: 200899112 Contratado: (107060) DEVANIR DA CONCEICAO MARTINS CPF: 172.585.611-53 Cargo/Função: (3506) CONTR.TEMP.FUNCAO PROF. HABILITADO Referência: B-001 Carga Horária: 06 horas semanais Un. Adm: (009911) EEPG - PE. JOAO PANAROTTO A Partir de: 13/02/2008 Até 25/02/2008</p>	DE: 06/06/2008	<p>CONTRATO/SEDC/34732/2008 Processo N°: 200897980586 Contratado: (108763) TEKI KUIKURO CPF: 774.072.611-72 Cargo/Função: (8850) PROFESSOR INDIO Referência: A-001 Carga Horária: 20 horas semanais Un. Adm: (069302) EICE KARIB A Partir de: 13/02/2008 Até 19/12/2008</p>	DE: 06/06/2008
<p>CONTRATO/SEDC/34719/2008 Processo N°: 200897980218 Contratado: (107063) CENEVA ALVES DE SENE CPF: 459.282.401-63 Cargo/Função: (3506) CONTR.TEMP.FUNCAO PROF. HABILITADO Referência: A-001 Carga Horária: 16 horas semanais Un. Adm: (065587) EE IVALDINO FRANCO A Partir de: 13/02/2008 Até 19/12/2008</p>	DE: 06/06/2008	<p>CONTRATO/SEDC/34733/2008 Processo N°: 2008378087 Contratado: (109078) MARCILIO FRANCISCO DE SOUZA CPF: 378.087.291-91 Cargo/Função: (3476) APOIO ADM. EDUCACIONAL-ELEMENTAR Referência: A-001 Carga Horária: 30 horas semanais Un. Adm: (010928) EEPG - JOSE SALMEN HANZE A Partir de: 01/02/2008 Até 31/12/2008</p>	DE: 06/06/2008
<p>CONTRATO/SEDC/34720/2008 Processo N°: 200897980234 Contratado: (107063) CENEVA ALVES DE SENE CPF: 459.282.401-63 Cargo/Função: (3506) CONTR.TEMP.FUNCAO PROF. HABILITADO Referência: A-001 Carga Horária: 02 horas semanais Un. Adm: (065587) EE IVALDINO FRANCO A Partir de: 13/02/2008 Até 19/12/2008</p>	DE: 06/06/2008	<p>CONTRATO/SEDC/34734/2008 Processo N°: 200897980272 Contratado: (109186) JYWATU KAIABI CPF: 934.251.121-04 Cargo/Função: (3506) CONTR.TEMP.FUNCAO PROF. HABILITADO Referência: A-001 Carga Horária: 20 horas semanais Un. Adm: (069299) EICE IKPENG A Partir de: 13/02/2008 Até 19/12/2008</p>	DE: 06/06/2008
<p>CONTRATO/SEDC/34721/2008 Processo N°: 200897977435 Contratado: (107156) JOCIVANI DE JESUS FERREIRA CPF: 900.176.841-53 Cargo/Função: (3514) CONTR.TEMP.FUNCAO PROF. NAO HABILIT Referência: A-001 Carga Horária: 10 horas semanais Un. Adm: (065587) EE IVALDINO FRANCO A Partir de: 13/02/2008 Até 19/12/2008</p>	DE: 06/06/2008	<p>CONTRATO/SEDC/34735/2008 Processo N°: 200897980274 Contratado: (109187) TANGUEAKATU KAIABI CPF: 898.576.901-49 Cargo/Função: (3506) CONTR.TEMP.FUNCAO PROF. HABILITADO Referência: A-001 Carga Horária: 20 horas semanais Un. Adm: (069299) EICE IKPENG A Partir de: 13/02/2008 Até 19/12/2008</p>	DE: 06/06/2008
<p>CONTRATO/SEDC/34722/2008 Processo N°: 200897980327 Contratado: (107444) HUGO MARATA A WA DUPREDZAMO CPF: 569.085.391-72 Cargo/Função: (3506) CONTR.TEMP.FUNCAO PROF. HABILITADO Referência: A-001 Carga Horária: 20 horas semanais Un. Adm: (076929) EEI - "DEP. MARIO JURUNA" A Partir de: 13/02/2008 Até 19/12/2008</p>	DE: 06/06/2008	<p>CONTRATO/SEDC/34736/2008 Processo N°: 200897980539 Contratado: (109188) BISMARCK WARINIMYTA TAPIRAPE CPF: 925.391.491-20 Cargo/Função: (3506) CONTR.TEMP.FUNCAO PROF. HABILITADO Referência: A-001 Carga Horária: 24 horas semanais Un. Adm: (075680) ESCOLA INDIGENA ESTADUAL ITXALA A Partir de: 13/02/2008 Até 19/12/2008</p>	DE: 06/06/2008
<p>CONTRATO/SEDC/34723/2008 Processo N°: 20080236286 Contratado: (107807) LUCIANE RAQUEL ELEUTHERIO CPF: 010.151.321-62 Cargo/Função: (3506) CONTR.TEMP.FUNCAO PROF. HABILITADO Referência: B-001 Carga Horária: 10 horas semanais Un. Adm: (038563) EEPG - JARDIM DAS FLORES A Partir de: 13/02/2008 Até 19/12/2008</p>	DE: 06/06/2008	<p>CONTRATO/SEDC/34737/2008 Processo N°: 22008978278 Contratado: (109191) TAPAPYTYGA TAPIRAPE CPF: 000.415.331-60 Cargo/Função: (3506) CONTR.TEMP.FUNCAO PROF. HABILITADO Referência: A-001 Carga Horária: 20 horas semanais Un. Adm: (075710) ESCOLA INDIGENA ESTADUAL TAPIITAWA A Partir de: 13/02/2008 Até 19/12/2008</p>	DE: 06/06/2008
<p>CONTRATO/SEDC/34724/2008 Processo N°: 20112008 Contratado: (107814) REGINALDO RAIMUNDO DIAS CPF: 429.455.261-15 Cargo/Função: (3476) APOIO ADM. EDUCACIONAL-ELEMENTAR Referência: A-001 Carga Horária: 30 horas semanais Un. Adm: (012106) EEPG - PROF. ADALGISA DE BARROS A Partir de: 01/02/2008 Até 31/12/2008</p>	DE: 06/06/2008	<p>CONTRATO/SEDC/34738/2008 Processo N°: 220089797831 Contratado: (109193) PAXAWARI I TAPIRAPE CPF: 733.387.021-91 Cargo/Função: (3506) CONTR.TEMP.FUNCAO PROF. HABILITADO Referência: A-001 Carga Horária: 08 horas semanais Un. Adm: (075710) ESCOLA INDIGENA ESTADUAL TAPIITAWA A Partir de: 13/02/2008 Até 19/12/2008</p>	DE: 06/06/2008
<p>CONTRATO/SEDC/34725/2008 Processo N°: 200897980098</p>	DE: 06/06/2008	<p>CONTRATO/SEDC/34739/2008 Processo N°: 20897978287</p>	DE: 06/06/2008

<p>Contratado: (109199) REINALDO OKAREAXOWA TAPIRAPE CPF: 010.036.391-19 Cargo/Função: (3506) CONTR.TEMP.FUNCAO PROF. HABILITADO Referência: A-001 Carga Horária: 20 horas semanais Un. Adm: (075710) ESCOLA INDIGENA ESTADUAL TAPIITAWA A Partir de: 13/02/2008 Até 19/12/2008</p>	<p>Contratado: (112271) ADRIANA ALVES PEREIRA CPF: 006.570.869-59 Cargo/Função: (3506) CONTR.TEMP.FUNCAO PROF. HABILITADO Referência: B-001 Carga Horária: 05 horas semanais Un. Adm: (014613) EEPG - SETE DE SETEMBRO A Partir de: 13/02/2008 Até 19/12/2008</p>
CONTRATO/SEDUC/34740/2008 DE: 06/06/2008	CONTRATO/SEDUC/34754/2008 DE: 06/06/2008
<p>Processo N°: 252512008 Contratado: (109918) ROSIMEIRE JOSELY CURADO DE FIGUEIREDO CPF: 531.296.281-34 Cargo/Função: (3476) APOIO ADM. EDUCACIONAL-ELEMENTAR Referência: A-001 Carga Horária: 30 horas semanais Un. Adm: (012211) EEPG - MERCEDES DE PAULA SOSA A Partir de: 13/02/2008 Até 19/12/2008</p>	<p>Processo N°: 81337400131 Contratado: (112396) NEUCILEIA FERREIRA DA SILVA ARAUJO CPF: 878.433.821-00 Cargo/Função: (3506) CONTR.TEMP.FUNCAO PROF. HABILITADO Referência: B-001 Carga Horária: 20 horas semanais Un. Adm: (013374) EEPG - MANOEL SOARES CAMPOS A Partir de: 13/02/2008 Até 19/12/2008</p>
CONTRATO/SEDUC/34741/2008 DE: 06/06/2008	CONTRATO/SEDUC/34755/2008 DE: 06/06/2008
<p>Processo N°: 200897977194 Contratado: (110176) ANDRESA CARVALHO DA SILVA CPF: 916.216.901-72 Cargo/Função: (3514) CONTR.TEMP.FUNCAO PROF. NAO HABILIT Referência: A-001 Carga Horária: 27 horas semanais Un. Adm: (013528) EEPG - LUCAS AUXILIO TONIAZO A Partir de: 13/02/2008 Até 19/12/2008</p>	<p>Processo N°: 81337400013 Contratado: (112397) LUCINEIA NEVES PEREIRA CPF: 016.809.689-71 Cargo/Função: (3506) CONTR.TEMP.FUNCAO PROF. HABILITADO Referência: B-001 Carga Horária: 13 horas semanais Un. Adm: (013374) EEPG - MANOEL SOARES CAMPOS A Partir de: 13/02/2008 Até 19/12/2008</p>
CONTRATO/SEDUC/34742/2008 DE: 06/06/2008	CONTRATO/SEDUC/34756/2008 DE: 06/06/2008
<p>Processo N°: 200897980251 Contratado: (110274) SONIA MARIA CADINA ELIAS CPF: 593.063.601-00 Cargo/Função: (3506) CONTR.TEMP.FUNCAO PROF. HABILITADO Referência: A-001 Carga Horária: 29 horas semanais Un. Adm: (124869) E.E.RENEE MENEZES A Partir de: 13/02/2008 Até 19/12/2008</p>	<p>Processo N°: 81521020081 Contratado: (112401) WILIAN RICARDO COSTA CPF: 287.962.548-31 Cargo/Função: (3506) CONTR.TEMP.FUNCAO PROF. HABILITADO Referência: B-001 Carga Horária: 20 horas semanais Un. Adm: (015210) EEPG - DEP. BERTOLDO FREIRE A Partir de: 13/02/2008 Até 07/04/2008</p>
CONTRATO/SEDUC/34743/2008 DE: 06/06/2008	CONTRATO/SEDUC/34757/2008 DE: 06/06/2008
<p>Processo N°: 200897980206 Contratado: (110554) CLEONICE DUARTE CPF: 799.257.902-04 Cargo/Função: (3506) CONTR.TEMP.FUNCAO PROF. HABILITADO Referência: A-001 Carga Horária: 15 horas semanais Un. Adm: (013145) EEPG - ROSA FRIGGER PIOVEZAN A Partir de: 13/02/2008 Até 19/12/2008</p>	<p>Processo N°: 81337400012 Contratado: (112424) FLAVIA CRISTINA LIMA DINI CPF: 012.730.096-14 Cargo/Função: (3506) CONTR.TEMP.FUNCAO PROF. HABILITADO Referência: B-001 Carga Horária: 19 horas semanais Un. Adm: (013374) EEPG - MANOEL SOARES CAMPOS A Partir de: 13/02/2008 Até 19/12/2008</p>
CONTRATO/SEDUC/34744/2008 DE: 06/06/2008	CONTRATO/SEDUC/34758/2008 DE: 06/06/2008
<p>Processo N°: 200897977467 Contratado: (111245) GENICLEIA GONCALVES CPF: 984.380.501-15 Cargo/Função: (3514) CONTR.TEMP.FUNCAO PROF. NAO HABILIT Referência: B-001 Carga Horária: 05 horas semanais Un. Adm: (011207) EEPG - TREZE DE MAIO A Partir de: 13/02/2008 Até 19/12/2008</p>	<p>Processo N°: 26223481 Contratado: (112552) MARIA MADALENA GAUDENCIA DE PONTES CPF: 959.619.501-82 Cargo/Função: (3476) APOIO ADM. EDUCACIONAL-ELEMENTAR Referência: A-001 Carga Horária: 30 horas semanais Un. Adm: (013773) EEPG - 29 DE JUNHO A Partir de: 13/02/2008 Até 19/12/2008</p>
CONTRATO/SEDUC/34745/2008 DE: 06/06/2008	CONTRATO/SEDUC/34759/2008 DE: 06/06/2008
<p>Processo N°: 2008240562 Contratado: (111270) MAGNO FERNANDES DE GODOI CPF: 999.919.421-49 Cargo/Função: (3506) CONTR.TEMP.FUNCAO PROF. HABILITADO Referência: B-001 Carga Horária: 13 horas semanais Un. Adm: (016314) EEPG - 13 DE MAIO A Partir de: 13/02/2008 Até 19/12/2008</p>	<p>Processo N°: 200881307200 Contratado: (112553) OSANIA ALVES MARQUES CPF: 420.092.351-34 Cargo/Função: (3476) APOIO ADM. EDUCACIONAL-ELEMENTAR Referência: A-001 Carga Horária: 30 horas semanais Un. Adm: (013072) EEPG - SAO JOSE A Partir de: 13/02/2008 Até 19/12/2008</p>
CONTRATO/SEDUC/34746/2008 DE: 06/06/2008	CONTRATO/SEDUC/34760/2008 DE: 06/06/2008
<p>Processo N°: 200897979434 Contratado: (111306) GEIZI DA SILVA SALES DE MARCHI CPF: 890.337.441-04 Cargo/Função: (3506) CONTR.TEMP.FUNCAO PROF. HABILITADO Referência: B-001 Carga Horária: 05 horas semanais Un. Adm: (013285) EEPG - SAO VICENTE DE PAULA A Partir de: 13/02/2008 Até 14/03/2008</p>	<p>Processo N°: 2008587421 Contratado: (112591) ABIGAIL LEITE DA CUNHA CPF: 241.079.641-91 Cargo/Função: (3476) APOIO ADM. EDUCACIONAL-ELEMENTAR Referência: A-001 Carga Horária: 30 horas semanais Un. Adm: (016152) EEPG - ALICE BARBOSA PACHECO A Partir de: 13/02/2008 Até 19/12/2008</p>
CONTRATO/SEDUC/34747/2008 DE: 06/06/2008	CONTRATO/SEDUC/34761/2008 DE: 06/06/2008
<p>Processo N°: 200897979899 Contratado: (111362) LUCIANA DA SILVA PEREIRA CPF: 812.706.581-15 Cargo/Função: (3514) CONTR.TEMP.FUNCAO PROF. NAO HABILIT Referência: A-001 Carga Horária: 27 horas semanais Un. Adm: (094420) E.MADRE CRISTINA A Partir de: 13/02/2008 Até 19/12/2008</p>	<p>Processo N°: 200897979868 Contratado: (112739) MANOEL PEREIRA DOS SANTOS CPF: 309.736.785-34 Cargo/Função: (3514) CONTR.TEMP.FUNCAO PROF. NAO HABILIT Referência: A-001 Carga Horária: 18 horas semanais Un. Adm: (014591) EEPG - ANTONIO FRANCISCO LISBOA A Partir de: 13/02/2008 Até 19/12/2008</p>
CONTRATO/SEDUC/34748/2008 DE: 06/06/2008	CONTRATO/SEDUC/34762/2008 DE: 06/06/2008
<p>Processo N°: 200897980561 Contratado: (111541) MILTON CINTA LARGA CPF: 650.644.961-68 Cargo/Função: (8850) PROFESSOR INDIO Referência: A-001 Carga Horária: 30 horas semanais Un. Adm: (082252) ESC. ESTADUAL INDIGENA PASAPKAREEJ A Partir de: 13/02/2008 Até 18/12/2008</p>	<p>Processo N°: 20081094442 Contratado: (112751) MARIA SIRIA RUPE CPF: 923.414.701-49 Cargo/Função: (3514) CONTR.TEMP.FUNCAO PROF. NAO HABILIT Referência: A-001 Carga Horária: 30 horas semanais Un. Adm: (109444) E.E. INDIGENA "CHIKUITANOS" A Partir de: 01/02/2008 Até 31/12/2008</p>
CONTRATO/SEDUC/34749/2008 DE: 06/06/2008	CONTRATO/SEDUC/34763/2008 DE: 06/06/2008
<p>Processo N°: 20914131326 Contratado: (111595) IVANI FELIPE DA SILVA CPF: 544.550.901-00 Cargo/Função: (3506) CONTR.TEMP.FUNCAO PROF. HABILITADO Referência: B-001 Carga Horária: 20 horas semanais Un. Adm: (042587) EEPG - PROF. RAFAEL RUEDA A Partir de: 01/03/2008 Até 02/03/2008</p>	<p>Processo N°: 200897980112 Contratado: (112825) LUCELMA MENDES DE FREITAS CPF: 003.895.751-51 Cargo/Função: (3506) CONTR.TEMP.FUNCAO PROF. HABILITADO Referência: A-001 Carga Horária: 08 horas semanais Un. Adm: (015156) EEPG - NORBERTO SCHWANTES A Partir de: 13/02/2008 Até 19/12/2008</p>
CONTRATO/SEDUC/34750/2008 DE: 06/06/2008	CONTRATO/SEDUC/34764/2008 DE: 06/06/2008
<p>Processo N°: 200897980243 Contratado: (111706) APALAKATU KUIKURO CPF: 833.018.951-15 Cargo/Função: (3506) CONTR.TEMP.FUNCAO PROF. HABILITADO Referência: A-001 Carga Horária: 20 horas semanais Un. Adm: (069302) EICE KARIB A Partir de: 13/02/2008 Até 19/12/2008</p>	<p>Processo N°: 200897980281 Contratado: (112840) ENI VIEIRA LIMA CPF: 496.403.991-91 Cargo/Função: (3506) CONTR.TEMP.FUNCAO PROF. HABILITADO Referência: A-001 Carga Horária: 20 horas semanais Un. Adm: (015490) EEPG - MANOEL BANDEIRA A Partir de: 05/03/2008 Até 19/12/2008</p>
CONTRATO/SEDUC/34751/2008 DE: 06/06/2008	CONTRATO/SEDUC/34765/2008 DE: 06/06/2008
<p>Processo N°: 200897980229 Contratado: (111715) ELISANGELA TAQUES AMORIM CPF: 821.129.591-15 Cargo/Função: (3506) CONTR.TEMP.FUNCAO PROF. HABILITADO Referência: A-001 Carga Horária: 09 horas semanais Un. Adm: (012556) EEPG - SANTA CLAUDINA A Partir de: 13/02/2008 Até 19/12/2008</p>	<p>Processo N°: 200897977402 Contratado: (112851) ELIZABETE RODRIGUES DE MATOS CPF: 797.296.062-34 Cargo/Função: (3514) CONTR.TEMP.FUNCAO PROF. NAO HABILIT Referência: A-001 Carga Horária: 20 horas semanais Un. Adm: (014729) EEPG - SAO FRANCISCO DE ASSIS A Partir de: 13/02/2008 Até 19/12/2008</p>
CONTRATO/SEDUC/34752/2008 DE: 06/06/2008	CONTRATO/SEDUC/34766/2008 DE: 06/06/2008
<p>Processo N°: 200897980228 Contratado: (111715) ELISANGELA TAQUES AMORIM CPF: 821.129.591-15 Cargo/Função: (3506) CONTR.TEMP.FUNCAO PROF. HABILITADO Referência: A-001 Carga Horária: 21 horas semanais Un. Adm: (012556) EEPG - SANTA CLAUDINA A Partir de: 13/02/2008 Até 19/12/2008</p>	<p>Processo N°: 200897980597 Contratado: (112887) NAWAKI IKPENG CPF: 013.087.611-98 Cargo/Função: (8850) PROFESSOR INDIO Referência: A-001 Carga Horária: 30 horas semanais Un. Adm: (069299) EICE IKPENG A Partir de: 13/02/2008 Até 19/12/2008</p>
CONTRATO/SEDUC/34753/2008 DE: 06/06/2008	CONTRATO/SEDUC/34767/2008 DE: 06/06/2008
<p>Processo N°: 200821210</p>	<p>Processo N°: 200897980529</p>

<p>Contratado: (112891) TALIKO KALAPALO CPF: 012.576.271-20 Cargo/Função: (8850) PROFESSOR INDIO Referência: A-001 Carga Horária: 20 horas semanais Un. Adm: (075728) E.IND. EST. CENT. LEONARDO VILLAS-BOAS A Partir de: 13/02/2008 Até 19/12/2008</p>	DE: 06/06/2008	<p>Contratado: (113709) CECILIA SOUZA DA SILVA LIMA CPF: 981.914.701-87 Cargo/Função: (3506) CONTR.TEMP.FUNCAO PROF. HABILITADO Referência: A-001 Carga Horária: 28 horas semanais Un. Adm: (038644) EEPG - OSVALDO ROBERTO SOBRINHO A Partir de: 13/02/2008 Até 19/12/2008</p>	DE: 06/06/2008
<p>CONTRATO/SEDC/34768/2008 Processo N°: 200897980532 Contratado: (112891) TALIKO KALAPALO CPF: 012.576.271-20 Cargo/Função: (8850) PROFESSOR INDIO Referência: A-001 Carga Horária: 10 horas semanais Un. Adm: (075728) E.IND. EST. CENT. LEONARDO VILLAS-BOAS A Partir de: 13/02/2008 Até 19/12/2008</p>	DE: 06/06/2008	<p>CONTRATO/SEDC/34782/2008 Processo N°: 1877112008 Contratado: (113730) JANETE APARECIDA BINDA CAMILLO CPF: 776.917.099-00 Cargo/Função: (3476) APOIO ADM. EDUCACIONAL-ELEMENTAR Referência: A-001 Carga Horária: 10 horas semanais Un. Adm: (065587) EE IVALDINO FRANCO A Partir de: 13/02/2008 Até 19/12/2008</p>	DE: 06/06/2008
<p>CONTRATO/SEDC/34769/2008 Processo N°: 82166000220 Contratado: (113174) ZENILDA HONORATO BARBOSA CPF: 864.998.151-87 Cargo/Função: (3506) CONTR.TEMP.FUNCAO PROF. HABILITADO Referência: B-001 Carga Horária: 14 horas semanais Un. Adm: (021660) EEPG - JOSE DE LIMA BARROS A Partir de: 13/02/2008 Até 17/12/2008</p>	DE: 06/06/2008	<p>CONTRATO/SEDC/34783/2008 Processo N°: 1981607100 Contratado: (113765) MARIA CLARINDA DA SILVA SANTOS CPF: 779.754.301-10 Cargo/Função: (3506) CONTR.TEMP.FUNCAO PROF. HABILITADO Referência: B-001 Carga Horária: 10 horas semanais Un. Adm: (016071) EEPG - SAO LOURENCO A Partir de: 13/02/2008 Até 19/12/2008</p>	DE: 06/06/2008
<p>CONTRATO/SEDC/34770/2008 Processo N°: 200897979889 Contratado: (113217) MARIZANIA GOMES AIRES CPF: 716.616.541-34 Cargo/Função: (3514) CONTR.TEMP.FUNCAO PROF. NAO HABILITADO Referência: A-001 Carga Horária: 10 horas semanais Un. Adm: (039055) EEPG - PROF. JOAO REZENDE DE AZEVEDO A Partir de: 18/02/2008 Até 19/12/2008</p>	DE: 06/06/2008	<p>CONTRATO/SEDC/34784/2008 Processo N°: 200897980149 Contratado: (113822) ANTONIO ALVES EVANGELISTA CPF: 555.266.751-49 Cargo/Função: (3506) CONTR.TEMP.FUNCAO PROF. HABILITADO Referência: A-001 Carga Horária: 05 horas semanais Un. Adm: (038652) EEPG - 29 DE JULHO A Partir de: 13/02/2008 Até 19/12/2008</p>	DE: 06/06/2008
<p>CONTRATO/SEDC/34771/2008 Processo N°: 200897980015 Contratado: (113231) VERONIL DA CUNHA MARQUES CPF: 630.440.801-34 Cargo/Função: (3506) CONTR.TEMP.FUNCAO PROF. HABILITADO Referência: A-001 Carga Horária: 17 horas semanais Un. Adm: (013137) EEPG - DEP. DJALMA CARNEIRO DA ROCHA A Partir de: 13/02/2008 Até 19/12/2008</p>	DE: 06/06/2008	<p>CONTRATO/SEDC/34785/2008 Processo N°: 200897979876 Contratado: (114337) ANDERSON LUCIANO LOURENCO CPF: 997.173.101-06 Cargo/Função: (3514) CONTR.TEMP.FUNCAO PROF. NAO HABILITADO Referência: A-001 Carga Horária: 30 horas semanais Un. Adm: (015687) EEPG - OSCAR SOARES A Partir de: 13/02/2008 Até 18/12/2008</p>	DE: 06/06/2008
<p>CONTRATO/SEDC/34772/2008 Processo N°: 200897977364 Contratado: (113278) ROZELI MAMORE MARTINS CPF: 916.006.851-53 Cargo/Função: (3506) CONTR.TEMP.FUNCAO PROF. HABILITADO Referência: B-001 Carga Horária: 09 horas semanais Un. Adm: (010758) EEPG - D. CEZINA ANTONIA BOTELHO A Partir de: 13/02/2008 Até 19/12/2008</p>	DE: 06/06/2008	<p>CONTRATO/SEDC/34786/2008 Processo N°: 2008580961 Contratado: (114343) DORLI FRANCISCA DA SILVA CPF: 580.961.241-53 Cargo/Função: (3476) APOIO ADM. EDUCACIONAL-ELEMENTAR Referência: A-001 Carga Horária: 30 horas semanais Un. Adm: (104248) EE JAIME VERISSIMO DE C.JR - JAIMINHO A Partir de: 13/02/2008 Até 19/12/2008</p>	DE: 06/06/2008
<p>CONTRATO/SEDC/34773/2008 Processo N°: 200897979850 Contratado: (113343) CLODOALDO FERNANDES CPF: 872.348.661-91 Cargo/Função: (3514) CONTR.TEMP.FUNCAO PROF. NAO HABILITADO Referência: A-001 Carga Horária: 30 horas semanais Un. Adm: (124087) E.E. IVONE BORKWSKI DE LIMA A Partir de: 13/02/2008 Até 19/12/2008</p>	DE: 06/06/2008	<p>CONTRATO/SEDC/34787/2008 Processo N°: 8493800130 Contratado: (114361) LUCIANA CONCEICAO DA SILVA SOARES CPF: 717.683.001-00 Cargo/Função: (3468) TECNICO ADMINISTRATIVO EDUCACIONAL Referência: A-001 Carga Horária: 30 horas semanais Un. Adm: (044938) E.E.P.G. SABINO FERREIRA MAIA A Partir de: 13/02/2008 Até 19/12/2008</p>	DE: 06/06/2008
<p>CONTRATO/SEDC/34774/2008 Processo N°: 814095003408 Contratado: (113392) CLEUNICE ARAUJO SILVA CPF: 813.242.781-53 Cargo/Função: (3506) CONTR.TEMP.FUNCAO PROF. HABILITADO Referência: B-001 Carga Horária: 12 horas semanais Un. Adm: (014095) EEPG - TANCREDO A. NEVES A Partir de: 13/02/2008 Até 19/12/2008</p>	DE: 06/06/2008	<p>CONTRATO/SEDC/34788/2008 Processo N°: 200848739856 Contratado: (114364) WASARY KARAJA CPF: 003.050.931-93 Cargo/Função: (3514) CONTR.TEMP.FUNCAO PROF. NAO HABILITADO Referência: A-001 Carga Horária: 30 horas semanais Un. Adm: (075680) ESCOLA INDIGENA ESTADUAL ITXALA A Partir de: 13/02/2008 Até 19/12/2008</p>	DE: 06/06/2008
<p>CONTRATO/SEDC/34775/2008 Processo N°: 80140723508 Contratado: (113392) CLEUNICE ARAUJO SILVA CPF: 813.242.781-53 Cargo/Função: (3506) CONTR.TEMP.FUNCAO PROF. HABILITADO Referência: B-001 Carga Horária: 03 horas semanais Un. Adm: (014095) EEPG - TANCREDO A. NEVES A Partir de: 13/02/2008 Até 19/12/2008</p>	DE: 06/06/2008	<p>CONTRATO/SEDC/34789/2008 Processo N°: 200897980059 Contratado: (114485) RAIMUNDA MENDES LUZ CPF: 288.597.401-00 Cargo/Função: (3506) CONTR.TEMP.FUNCAO PROF. HABILITADO Referência: A-001 Carga Horária: 20 horas semanais Un. Adm: (014206) EEPG - ALEXANDRE QUIRINO SOUZA A Partir de: 13/02/2008 Até 19/12/2008</p>	DE: 06/06/2008
<p>CONTRATO/SEDC/34776/2008 Processo N°: 81422200312 Contratado: (113394) LUSIMAR ARAUJO DOS SANTOS LOPES CPF: 569.048.941-72 Cargo/Função: (3506) CONTR.TEMP.FUNCAO PROF. HABILITADO Referência: B-001 Carga Horária: 09 horas semanais Un. Adm: (014222) EEPG - ELIAS BENTO A Partir de: 13/02/2008 Até 19/12/2008</p>	DE: 06/06/2008	<p>CONTRATO/SEDC/34790/2008 Processo N°: 200897979845 Contratado: (114964) MAURA CORREIA DA SILVA CPF: 378.389.111-68 Cargo/Função: (3514) CONTR.TEMP.FUNCAO PROF. NAO HABILITADO Referência: A-001 Carga Horária: 14 horas semanais Un. Adm: (011355) EEPG - MAL. EURICO GASPARD DUTRA A Partir de: 13/02/2008 Até 19/12/2008</p>	DE: 06/06/2008
<p>CONTRATO/SEDC/34777/2008 Processo N°: 740912008 Contratado: (113430) JOSE MARIA BATISTA CPF: 555.870.469-15 Cargo/Função: (3476) APOIO ADM. EDUCACIONAL-ELEMENTAR Referência: A-001 Carga Horária: 30 horas semanais Un. Adm: (013366) EEPG - N SENHORA APARECIDA A Partir de: 01/02/2008 Até 31/12/2008</p>	DE: 06/06/2008	<p>CONTRATO/SEDC/34791/2008 Processo N°: 200897980169 Contratado: (115181) CLEIDIMAR VIEIRA SA CPF: 284.617.891-72 Cargo/Função: (3506) CONTR.TEMP.FUNCAO PROF. HABILITADO Referência: A-001 Carga Horária: 20 horas semanais Un. Adm: (076228) MARIA DE ARRUDA MULLER A Partir de: 13/02/2008 Até 19/12/2008</p>	DE: 06/06/2008
<p>CONTRATO/SEDC/34778/2008 Processo N°: 200775660761 Contratado: (113562) ALEXANDRE RODRIGUES DO NASCIMENTO CPF: 622.647.701-63 Cargo/Função: (3476) APOIO ADM. EDUCACIONAL-ELEMENTAR Referência: B-001 Carga Horária: 30 horas semanais Un. Adm: (010340) EEPG - LICEU CUIABANO A Partir de: 01/01/2008 Até 30/01/2008</p>	DE: 06/06/2008	<p>CONTRATO/SEDC/34792/2008 Processo N°: 89145600089 Contratado: (115595) CREUZENI LIMA SANTOS CPF: 867.015.091-34 Cargo/Função: (3468) TECNICO ADMINISTRATIVO EDUCACIONAL Referência: A-001 Carga Horária: 30 horas semanais Un. Adm: (091456) E.E. JOSE GONCALVES DOS SANTOS A Partir de: 01/02/2008 Até 31/12/2008</p>	DE: 06/06/2008
<p>CONTRATO/SEDC/34779/2008 Processo N°: 2008570313 Contratado: (113586) DAVI TSIWEDEDZAPRE TSUDZAWWRE CPF: 652.132.971-53 Cargo/Função: (3468) TECNICO ADMINISTRATIVO EDUCACIONAL Referência: A-001 Carga Horária: 30 horas semanais Un. Adm: (076929) EEI - "DEP. MARIO JURUNA" A Partir de: 02/01/2008 Até 31/12/2008</p>	DE: 06/06/2008	<p>CONTRATO/SEDC/34793/2008 Processo N°: 200897980178 Contratado: (115652) CARLOS FERREIRA MARINHO CPF: 555.217.621-91 Cargo/Função: (3506) CONTR.TEMP.FUNCAO PROF. HABILITADO Referência: A-001 Carga Horária: 30 horas semanais Un. Adm: (091456) E.E. JOSE GONCALVES DOS SANTOS A Partir de: 13/02/2008 Até 19/12/2008</p>	DE: 06/06/2008
<p>CONTRATO/SEDC/34780/2008 Processo N°: 200897980239 Contratado: (113658) IVANEIDE DE SOUZA OLIVEIRA CPF: 895.711.001-10 Cargo/Função: (3506) CONTR.TEMP.FUNCAO PROF. HABILITADO Referência: A-001 Carga Horária: 20 horas semanais Un. Adm: (117587) E.E. SANTANA DO TAQUARAL A Partir de: 13/02/2008 Até 09/03/2008</p>	DE: 06/06/2008	<p>CONTRATO/SEDC/34794/2008 Processo N°: 200897980073 Contratado: (116079) VOILA ROBERTA PEREIRA GONCALVES CPF: 300.571.068-86 Cargo/Função: (3506) CONTR.TEMP.FUNCAO PROF. HABILITADO Referência: A-001 Carga Horária: 18 horas semanais Un. Adm: (014230) EEPG - MARIA ESTER PERES A Partir de: 13/02/2008 Até 19/12/2008</p>	DE: 06/06/2008
<p>CONTRATO/SEDC/34781/2008 Processo N°: 200897980147</p>	DE: 06/06/2008	<p>CONTRATO/SEDC/34795/2008 Processo N°: 2622341</p>	DE: 06/06/2008

Contratado: (116207) ROSINEI DA SILVA SOUZA
CPF: 884.015.961-49
Cargo/Função: (3476) APOIO ADM. EDUCACIONAL-ELEMENTAR
Referência: A-001 Carga Horária: 30 horas semanais
Un. Adm: (013773) EEPG - 29 DE JUNHO
A Partir de: 13/02/2008 Até 19/12/2008
CONTRATO/SEDC/34796/2008 DE: 06/06/2008
Processo N°: 200897980055
Contratado: (116375) VALDINEI SANTOS COSTA
CPF: 628.099.701-49
Cargo/Função: (3506) CONTR.TEMP.FUNCAO PROF. HABILITADO
Referência: A-001 Carga Horária: 20 horas semanais
Un. Adm: (014150) EEPG - SANTA TEREZINHA
A Partir de: 13/02/2008 Até 19/12/2008
CONTRATO/SEDC/34797/2008 DE: 06/06/2008
Processo N°: 893260024
Contratado: (116404) NEUZA ALVES DOMINGUES
CPF: 630.738.541-34
Cargo/Função: (3476) APOIO ADM. EDUCACIONAL-ELEMENTAR
Referência: A-001 Carga Horária: 30 horas semanais
Un. Adm: (009326) EEPG - PE ERNESTO CAMILO BARRETO
A Partir de: 13/02/2008 Até 19/12/2008
CONTRATO/SEDC/34798/2008 DE: 06/06/2008
Processo N°: 84985900025
Contratado: (116450) BERENICE DE ALMEIDA FERRAZ
CPF: 016.136.481-03
Cargo/Função: (3476) APOIO ADM. EDUCACIONAL-ELEMENTAR
Referência: A-001 Carga Horária: 30 horas semanais
Un. Adm: (049859) EEPG - SANTA BELA VISTA
A Partir de: 13/02/2008 Até 19/12/2008
CONTRATO/SEDC/34799/2008 DE: 06/06/2008
Processo N°: 200897977466
Contratado: (116479) MARCIO CESAR CARDOSO
CPF: 888.932.271-34
Cargo/Função: (3514) CONTR.TEMP.FUNCAO PROF. NAO HABILITADO
Referência: B-001 Carga Horária: 14 horas semanais
Un. Adm: (010979) EEPG - MARIA DE LIMA CADIDE
A Partir de: 13/02/2008 Até 19/12/2008
CONTRATO/SEDC/34800/2008 DE: 06/06/2008
Processo N°: 81337400041
Contratado: (116490) EDSON JOAO SAUTHIER
CPF: 022.989.139-00
Cargo/Função: (3506) CONTR.TEMP.FUNCAO PROF. HABILITADO
Referência: B-001 Carga Horária: 09 horas semanais
Un. Adm: (013374) EEPG - MANOEL SOARES CAMPOS
A Partir de: 13/02/2008 Até 19/12/2008
CONTRATO/SEDC/34801/2008 DE: 06/06/2008
Processo N°: 200897980113
Contratado: (116511) ANTONIO PEREIRA AROCA
CPF: 107.970.841-34
Cargo/Função: (3506) CONTR.TEMP.FUNCAO PROF. HABILITADO
Referência: A-001 Carga Horária: 15 horas semanais
Un. Adm: (015156) EEPG - NORBERTO SCHWANTES
A Partir de: 13/02/2008 Até 19/12/2008
CONTRATO/SEDC/34802/2008 DE: 06/06/2008
Processo N°: 200897980293
Contratado: (116555) LUSIMAR RODRIGUES DE OLIVEIRA SANTOS
CPF: 634.092.751-34
Cargo/Função: (3506) CONTR.TEMP.FUNCAO PROF. HABILITADO
Referência: A-001 Carga Horária: 20 horas semanais
Un. Adm: (038660) EEPG - TAPIRAPE
A Partir de: 13/02/2008 Até 19/12/2008
CONTRATO/SEDC/34803/2008 DE: 06/06/2008
Processo N°: 200897977417
Contratado: (116751) BENEDITO ARLINDO DE ARAUJO ALVES
CPF: 903.718.791-91
Cargo/Função: (3514) CONTR.TEMP.FUNCAO PROF. NAO HABILITADO
Referência: A-001 Carga Horária: 07 horas semanais
Un. Adm: (010260) EEPG - SAO JOSE
A Partir de: 13/02/2008 Até 19/12/2008
CONTRATO/SEDC/34804/2008 DE: 06/06/2008
Processo N°: 200897977437
Contratado: (116751) BENEDITO ARLINDO DE ARAUJO ALVES
CPF: 903.718.791-91
Cargo/Função: (3514) CONTR.TEMP.FUNCAO PROF. NAO HABILITADO
Referência: A-001 Carga Horária: 06 horas semanais
Un. Adm: (010260) EEPG - SAO JOSE
A Partir de: 07/03/2008 Até 19/12/2008
CONTRATO/SEDC/34805/2008 DE: 06/06/2008
Processo N°: 2008000132
Contratado: (116774) ANDREA ELOIZE COUTO SILVA
CPF: 667.146.051-53
Cargo/Função: (3506) CONTR.TEMP.FUNCAO PROF. HABILITADO
Referência: B-001 Carga Horária: 02 horas semanais
Un. Adm: (010057) EEPG - DIONE AUGUSTA S. SILVA
A Partir de: 13/02/2008 Até 19/12/2008
CONTRATO/SEDC/34806/2008 DE: 06/06/2008
Processo N°: 20081632268
Contratado: (116785) VANESSA GRAZIELLI FERREIRA SILVA
CPF: 999.944.611-68
Cargo/Função: (3514) CONTR.TEMP.FUNCAO PROF. NAO HABILITADO
Referência: A-001 Carga Horária: 10 horas semanais
Un. Adm: (016322) EEPG - SAO GERALDO
A Partir de: 13/02/2008 Até 19/12/2008
CONTRATO/SEDC/34807/2008 DE: 06/06/2008
Processo N°: 200815210321
Contratado: (116858) ELIANA GONÇALVES DUARTE
CPF: 488.633.001-00
Cargo/Função: (3476) APOIO ADM. EDUCACIONAL-ELEMENTAR
Referência: A-001 Carga Horária: 30 horas semanais
Un. Adm: (015210) EEPG - DEP. BERTOLDO FREIRE
A Partir de: 13/03/2008 Até 19/12/2008
CONTRATO/SEDC/34808/2008 DE: 06/06/2008
Processo N°: 200897980612
Contratado: (117164) JAUKAI MYKY
CPF: 003.017.821-56
Cargo/Função: (8850) PROFESSOR INDIO
Referência: A-001 Carga Horária: 21 horas semanais
Un. Adm: (091421) E. E. INDIGENA XINUI MYKY (ALDEIA JAPUIRA)
A Partir de: 13/02/2008 Até 19/12/2008
CONTRATO/SEDC/34809/2008 DE: 06/06/2008
Processo N°: 2008273437

Contratado: (117172) LINDINALVA ALVES DA SILVA
CPF: 622.226.191-49
Cargo/Função: (3506) CONTR.TEMP.FUNCAO PROF. HABILITADO
Referência: B-001 Carga Horária: 08 horas semanais
Un. Adm: (049883) E.E. ANDRE MAGGI
A Partir de: 13/02/2008 Até 19/12/2008
CONTRATO/SEDC/34810/2008 DE: 06/06/2008
Processo N°: 200897980119
Contratado: (117185) SILVANA ALVES DE ARAUJO
CPF: 696.357.656-49
Cargo/Função: (3506) CONTR.TEMP.FUNCAO PROF. HABILITADO
Referência: A-001 Carga Horária: 20 horas semanais
Un. Adm: (015490) EEPG - MANOEL BANDEIRA
A Partir de: 15/02/2008 Até 19/12/2008
CONTRATO/SEDC/34811/2008 DE: 06/06/2008
Processo N°: 200897977517
Contratado: (117206) JAIR PEREIRA DA CRUZ
CPF: 985.706.091-91
Cargo/Função: (3514) CONTR.TEMP.FUNCAO PROF. NAO HABILITADO
Referência: B-001 Carga Horária: 05 horas semanais
Un. Adm: (076198) PAULO FREIRE
A Partir de: 13/02/2008 Até 19/12/2008
CONTRATO/SEDC/34812/2008 DE: 06/06/2008
Processo N°: 200897980180
Contratado: (117209) ANA LUIZA CARVALHO FURLAN
CPF: 218.937.348-46
Cargo/Função: (3506) CONTR.TEMP.FUNCAO PROF. HABILITADO
Referência: A-001 Carga Horária: 20 horas semanais
Un. Adm: (094420) E.MADRE CRISTINA
A Partir de: 13/02/2008 Até 19/12/2008
CONTRATO/SEDC/34813/2008 DE: 06/06/2008
Processo N°: 200897979898
Contratado: (117210) ANA MARIA MALVEZI CARMONA
CPF: 025.081.808-66
Cargo/Função: (3514) CONTR.TEMP.FUNCAO PROF. NAO HABILITADO
Referência: A-001 Carga Horária: 20 horas semanais
Un. Adm: (094420) E.MADRE CRISTINA
A Partir de: 13/02/2008 Até 19/12/2008
CONTRATO/SEDC/34814/2008 DE: 06/06/2008
Processo N°: 808502008
Contratado: (117224) EDJANE DA MATA E PINHO
CPF: 690.778.001-15
Cargo/Função: (3476) APOIO ADM. EDUCACIONAL-ELEMENTAR
Referência: A-001 Carga Horária: 30 horas semanais
Un. Adm: (010480) EEPG - ALCEBIAS CALHAO
A Partir de: 13/02/2008 Até 19/12/2008
CONTRATO/SEDC/34815/2008 DE: 06/06/2008
Processo N°: 200897979441
Contratado: (117530) GILVANIA PEREIRA RAMOS
CPF: 009.381.721-58
Cargo/Função: (3506) CONTR.TEMP.FUNCAO PROF. HABILITADO
Referência: B-001 Carga Horária: 08 horas semanais
Un. Adm: (014222) EEPG - ELIAS BENTO
A Partir de: 13/02/2008 Até 19/12/2008
CONTRATO/SEDC/34816/2008 DE: 06/06/2008
Processo N°: 200897980129
Contratado: (117644) EDNA CRISTINA MATAES
CPF: 047.207.468-70
Cargo/Função: (3506) CONTR.TEMP.FUNCAO PROF. HABILITADO
Referência: A-001 Carga Horária: 20 horas semanais
Un. Adm: (016195) EEPG - JOAO DE CAMPOS VIDAL
A Partir de: 13/02/2008 Até 19/12/2008
CONTRATO/SEDC/34817/2008 DE: 06/06/2008
Processo N°: 92404401061
Contratado: (117650) EDIMAR MESQUITA SOARES
CPF: 887.406.411-04
Cargo/Função: (3506) CONTR.TEMP.FUNCAO PROF. HABILITADO
Referência: B-001 Carga Horária: 03 horas semanais
Un. Adm: (124044) E.E. PORTAL DA AMAZONIA
A Partir de: 13/02/2008 Até 08/12/2008
CONTRATO/SEDC/34818/2008 DE: 06/06/2008
Processo N°: 182441
Contratado: (117687) LUCIANE GOMES PAIÃO
CPF: 500.212.811-49
Cargo/Função: (3506) CONTR.TEMP.FUNCAO PROF. HABILITADO
Referência: B-001 Carga Horária: 30 horas semanais
Un. Adm: (065587) EE IVALDINO FRANCO
A Partir de: 13/02/2008 Até 19/12/2008
CONTRATO/SEDC/34819/2008 DE: 06/06/2008
Processo N°: 200897980224
Contratado: (117703) ELSON PEREIRA MARTINS
CPF: 825.958.951-68
Cargo/Função: (3506) CONTR.TEMP.FUNCAO PROF. HABILITADO
Referência: A-001 Carga Horária: 06 horas semanais
Un. Adm: (013803) EEPG - APOLONIO BOURET DE MELO
A Partir de: 13/02/2008 Até 19/12/2008
CONTRATO/SEDC/34820/2008 DE: 06/06/2008
Processo N°: 200897979460
Contratado: (117912) ADRIANA PATRICIA SARTORI
CPF: 022.695.019-00
Cargo/Função: (3506) CONTR.TEMP.FUNCAO PROF. HABILITADO
Referência: B-001 Carga Horária: 14 horas semanais
Un. Adm: (038512) EEPG - ANGELO NADIN
A Partir de: 13/02/2008 Até 19/12/2008
CONTRATO/SEDC/34821/2008 DE: 06/06/2008
Processo N°: 200897980078
Contratado: (117936) SIOMARA MARCELINA RODRIGUES
CPF: 488.825.181-91
Cargo/Função: (3506) CONTR.TEMP.FUNCAO PROF. HABILITADO
Referência: A-001 Carga Horária: 30 horas semanais
Un. Adm: (014419) EEPG - PROF. JULIETA XAVIER BORGES
A Partir de: 13/02/2008 Até 19/12/2008
CONTRATO/SEDC/34822/2008 DE: 06/06/2008
Processo N°: 200897980296
Contratado: (117936) SIOMARA MARCELINA RODRIGUES
CPF: 488.825.181-91
Cargo/Função: (3506) CONTR.TEMP.FUNCAO PROF. HABILITADO
Referência: A-001 Carga Horária: 06 horas semanais
Un. Adm: (014427) EEPG - JOSE OURIVES
A Partir de: 13/02/2008 Até 19/12/2008
CONTRATO/SEDC/34823/2008 DE: 06/06/2008
Processo N°: 123422008

<p>Contratado: (118533) JACIRA DIAS DE ARRUDA CPF: 314.259.761-15 Cargo/Função: (3506) CONTR.TEMP.FUNCAO PROF. HABILITADO Referência: B-001 Carga Horária: 13 horas semanais Un. Adm: (012556) EEPG - SANTA CLAUDINA A Partir de: 13/02/2008 Até 19/12/2008</p>	DE: 06/06/2008	<p>Contratado: (120947) FRANCIVALDO SILVA DE SOUZA CPF: 927.322.081-91 Cargo/Função: (3476) APOIO ADM. EDUCACIONAL-ELEMENTAR Referência: A-001 Carga Horária: 30 horas semanais Un. Adm: (016381) EEPG - ANTONIO ONETTO A Partir de: 01/02/2008 Até 31/12/2008</p>	DE: 06/06/2008
<p>CONTRATO/SEDC/34824/2008 Processo N°: 200897977302 Contratado: (118559) MARCIA MARIA MARCAL CPF: 788.406.781-15 Cargo/Função: (3514) CONTR.TEMP.FUNCAO PROF. NAO HABILIT Referência: A-001 Carga Horária: 08 horas semanais Un. Adm: (016152) EEPG - ALICE BARBOSA PACHECO A Partir de: 13/02/2008 Até 19/12/2008</p>	DE: 06/06/2008	<p>CONTRATO/SEDC/34838/2008 Processo N°: 816422008 Contratado: (120954) CRISTINA XAVIER CPF: 977.952.081-34 Cargo/Função: (3468) TECNICO ADMINISTRATIVO EDUCACIONAL Referência: A-001 Carga Horária: 30 horas semanais Un. Adm: (016411) EEPG - 19 DE JULHO A Partir de: 13/02/2008 Até 15/12/2008</p>	DE: 06/06/2008
<p>CONTRATO/SEDC/34825/2008 Processo N°: 81202008 Contratado: (119608) JERONIMO SILVA DE OLIVEIRA CPF: 207.944.521-91 Cargo/Função: (3476) APOIO ADM. EDUCACIONAL-ELEMENTAR Referência: A-001 Carga Horária: 30 horas semanais Un. Adm: (012084) EEEB - PORFIRIA PAULA DE CAMPOS A Partir de: 01/02/2008 Até 31/12/2008</p>	DE: 06/06/2008	<p>CONTRATO/SEDC/34839/2008 Processo N°: 26229812008 Contratado: (120968) IVONETE NETO DA SILVA SOUZA CPF: 762.062.111-34 Cargo/Função: (3476) APOIO ADM. EDUCACIONAL-ELEMENTAR Referência: A-001 Carga Horária: 30 horas semanais Un. Adm: (013773) EEPG - 29 DE JUNHO A Partir de: 13/02/2008 Até 19/12/2008</p>	DE: 06/06/2008
<p>CONTRATO/SEDC/34826/2008 Processo N°: 200897980292 Contratado: (119762) VALDERI PEREIRA DE JESUS CPF: 576.788.121-91 Cargo/Função: (3506) CONTR.TEMP.FUNCAO PROF. HABILITADO Referência: A-001 Carga Horária: 09 horas semanais Un. Adm: (038660) EEPG - TAPIRAPE A Partir de: 13/02/2008 Até 19/12/2008</p>	DE: 06/06/2008	<p>CONTRATO/SEDC/34840/2008 Processo N°: 1441702008 Contratado: (120981) RAULYE ADRIANO DOS SANTOS CPF: 865.877.901-78 Cargo/Função: (3476) APOIO ADM. EDUCACIONAL-ELEMENTAR Referência: A-001 Carga Horária: 30 horas semanais Un. Adm: (015970) EEPG - MANOEL MARINHEIRO A Partir de: 01/02/2008 Até 31/12/2008</p>	DE: 06/06/2008
<p>CONTRATO/SEDC/34827/2008 Processo N°: 200897980058 Contratado: (119764) ANDRESSA PEREIRA LUCAS LIMA CPF: 008.611.631-25 Cargo/Função: (3506) CONTR.TEMP.FUNCAO PROF. HABILITADO Referência: A-001 Carga Horária: 20 horas semanais Un. Adm: (014206) EEPG - ALEXANDRE QUIRINO SOUZA A Partir de: 13/02/2008 Até 19/12/2008</p>	DE: 06/06/2008	<p>CONTRATO/SEDC/34841/2008 Processo N°: 2082002229 Contratado: (121262) MARCELO SAMPAIO SILVA CPF: 005.774.361-47 Cargo/Função: (3476) APOIO ADM. EDUCACIONAL-ELEMENTAR Referência: A-001 Carga Horária: 30 horas semanais Un. Adm: (038725) CR. EST. ENS. FUND. NASLA JOAQUIM ASCHAR A Partir de: 01/02/2008 Até 31/12/2008</p>	DE: 06/06/2008
<p>CONTRATO/SEDC/34828/2008 Processo N°: 20084454201 Contratado: (119872) FERNANDO FONTANELI SILVA CPF: 999.067.751-49 Cargo/Função: (3506) CONTR.TEMP.FUNCAO PROF. HABILITADO Referência: B-001 Carga Horária: 20 horas semanais Un. Adm: (015008) EEPG - SANTA ELVIRA A Partir de: 13/02/2008 Até 19/12/2008</p>	DE: 06/06/2008	<p>CONTRATO/SEDC/34842/2008 Processo N°: 2008950339 Contratado: (121319) VALDENIR SOUZA DOS SANTOS CPF: 950.339.201-20 Cargo/Função: (3476) APOIO ADM. EDUCACIONAL-ELEMENTAR Referência: A-001 Carga Horária: 30 horas semanais Un. Adm: (016403) EEPG - BAIRRO UNIAO A Partir de: 01/02/2008 Até 31/12/2008</p>	DE: 06/06/2008
<p>CONTRATO/SEDC/34829/2008 Processo N°: 200897980165 Contratado: (119910) GILBERTO CARLOS DA SILVA CPF: 489.905.151-49 Cargo/Função: (3506) CONTR.TEMP.FUNCAO PROF. HABILITADO Referência: A-001 Carga Horária: 19 horas semanais Un. Adm: (069582) E.E.NOVO MUNDO A Partir de: 13/02/2008 Até 19/12/2008</p>	DE: 06/06/2008	<p>CONTRATO/SEDC/34843/2008 Processo N°: 20080452 Contratado: (121349) EVA FERREIRA DE FRANCA CPF: 452.398.001-20 Cargo/Função: (3506) CONTR.TEMP.FUNCAO PROF. HABILITADO Referência: B-001 Carga Horária: 30 horas semanais Un. Adm: (040312) EEPG - MONTEIRO LOBATO A Partir de: 13/02/2008 Até 19/12/2008</p>	DE: 06/06/2008
<p>CONTRATO/SEDC/34830/2008 Processo N°: 200897980164 Contratado: (119910) GILBERTO CARLOS DA SILVA CPF: 489.905.151-49 Cargo/Função: (3506) CONTR.TEMP.FUNCAO PROF. HABILITADO Referência: A-001 Carga Horária: 01 hora semanal Un. Adm: (069582) E.E.NOVO MUNDO A Partir de: 13/02/2008 Até 19/12/2008</p>	DE: 06/06/2008	<p>CONTRATO/SEDC/34844/2008 Processo N°: 81408050040 Contratado: (121364) NEIDE PEREIRA DE OLIVEIRA CPF: 010.150.116-16 Cargo/Função: (3506) CONTR.TEMP.FUNCAO PROF. HABILITADO Referência: B-001 Carga Horária: 20 horas semanais Un. Adm: (140805) E.E. BONIFACIO SACHETTI A Partir de: 15/02/2008 Até 19/12/2008</p>	DE: 06/06/2008
<p>CONTRATO/SEDC/34831/2008 Processo N°: 2008033626 Contratado: (119955) PAULO DOS SANTOS CPF: 336.264.303-59 Cargo/Função: (3476) APOIO ADM. EDUCACIONAL-ELEMENTAR Referência: A-001 Carga Horária: 30 horas semanais Un. Adm: (016403) EEPG - BAIRRO UNIAO A Partir de: 01/02/2008 Até 31/12/2008</p>	DE: 06/06/2008	<p>CONTRATO/SEDC/34845/2008 Processo N°: 20084493852 Contratado: (121400) TATIANE TRAJANO MENDES CPF: 014.912.351-52 Cargo/Função: (3506) CONTR.TEMP.FUNCAO PROF. HABILITADO Referência: B-001 Carga Horária: 30 horas semanais Un. Adm: (044938) E.E.P.G. SABINO FERREIRA MAIA A Partir de: 13/02/2008 Até 19/12/2008</p>	DE: 06/06/2008
<p>CONTRATO/SEDC/34832/2008 Processo N°: 200897980510 Contratado: (120102) JULIANA GONÇALVES DOS SANTOS CPF: 012.292.931-40 Cargo/Função: (3506) CONTR.TEMP.FUNCAO PROF. HABILITADO Referência: B-001 Carga Horária: 08 horas semanais Un. Adm: (016020) EEPG - PROF. JOAO BATISTA A Partir de: 13/02/2008 Até 19/12/2008</p>	DE: 06/06/2008	<p>CONTRATO/SEDC/34846/2008 Processo N°: 81337400061 Contratado: (121543) RODINETE DA SILVA CARNEIRO BATISTA CPF: 206.486.708-21 Cargo/Função: (3506) CONTR.TEMP.FUNCAO PROF. HABILITADO Referência: B-001 Carga Horária: 10 horas semanais Un. Adm: (013374) EEPG - MANOEL SOARES CAMPOS A Partir de: 13/02/2008 Até 19/12/2008</p>	DE: 06/06/2008
<p>CONTRATO/SEDC/34833/2008 Processo N°: 200897979469 Contratado: (120715) JUNIA DA SILVA CRUZ CPF: 017.548.121-04 Cargo/Função: (3514) CONTR.TEMP.FUNCAO PROF. NAO HABILIT Referência: B-001 Carga Horária: 15 horas semanais Un. Adm: (076228) MARIA DE ARRUDA MULLER A Partir de: 13/02/2008 Até 19/12/2008</p>	DE: 06/06/2008	<p>CONTRATO/SEDC/34847/2008 Processo N°: 813374000171 Contratado: (121545) ELAINE CRISTINA BUFON CPF: 225.045.078-10 Cargo/Função: (3506) CONTR.TEMP.FUNCAO PROF. HABILITADO Referência: B-001 Carga Horária: 04 horas semanais Un. Adm: (013374) EEPG - MANOEL SOARES CAMPOS A Partir de: 13/02/2008 Até 19/12/2008</p>	DE: 06/06/2008
<p>CONTRATO/SEDC/34834/2008 Processo N°: 200897980259 Contratado: (120779) UGNEI HAGMUSSI ANGELIM CPF: 890.430.141-68 Cargo/Função: (3506) CONTR.TEMP.FUNCAO PROF. HABILITADO Referência: A-001 Carga Horária: 29 horas semanais Un. Adm: (013803) EEPG - APOLONIO BOURRET DE MELO A Partir de: 13/02/2008 Até 19/12/2008</p>	DE: 06/06/2008	<p>CONTRATO/SEDC/34848/2008 Processo N°: 3354459 Contratado: (121548) EDNA SOTO CPF: 033.544.599-30 Cargo/Função: (3506) CONTR.TEMP.FUNCAO PROF. HABILITADO Referência: B-001 Carga Horária: 10 horas semanais Un. Adm: (015458) EEPG - VICTORIA FURLANI DA RIVA A Partir de: 13/02/2008 Até 19/12/2008</p>	DE: 06/06/2008
<p>CONTRATO/SEDC/34835/2008 Processo N°: 83865200089 Contratado: (120905) VIVIANE VIRGINIA DE SOUSA CPF: 944.464.581-91 Cargo/Função: (3506) CONTR.TEMP.FUNCAO PROF. HABILITADO Referência: B-001 Carga Horária: 18 horas semanais Un. Adm: (038652) EEPG - 29 DE JULHO A Partir de: 13/02/2008 Até 19/12/2008</p>	DE: 06/06/2008	<p>CONTRATO/SEDC/34849/2008 Processo N°: 84422008 Contratado: (121558) ANTONIO VITORINO DIAS CPF: 328.947.161-68 Cargo/Função: (3476) APOIO ADM. EDUCACIONAL-ELEMENTAR Referência: A-001 Carga Horária: 30 horas semanais Un. Adm: (044270) E.E.P.G. 13 DE MAIO A Partir de: 01/02/2008 Até 31/12/2008</p>	DE: 06/06/2008
<p>CONTRATO/SEDC/34836/2008 Processo N°: 16172008 Contratado: (120927) DINACIR APARACIDA DA CRUZ RIBEIRO CPF: 831.236.879-53 Cargo/Função: (3506) CONTR.TEMP.FUNCAO PROF. HABILITADO Referência: B-001 Carga Horária: 01 hora semanal Un. Adm: (071773) E.E."PADRE ARLINDO IGNACIO DE OLIVEIRA" A Partir de: 13/02/2008 Até 19/12/2008</p>	DE: 06/06/2008	<p>CONTRATO/SEDC/34850/2008 Processo N°: 80941500031 Contratado: (121564) ENIO OTT CPF: 085.885.890-87 Cargo/Função: (3476) APOIO ADM. EDUCACIONAL-ELEMENTAR Referência: A-001 Carga Horária: 30 horas semanais Un. Adm: (009415) EEPG - PROF. NILLO POVOAS A Partir de: 01/02/2008 Até 31/12/2008</p>	DE: 06/06/2008
<p>CONTRATO/SEDC/34837/2008 Processo N°: 2008927</p>	DE: 06/06/2008	<p>CONTRATO/SEDC/34851/2008 Processo N°: 81027800291</p>	DE: 06/06/2008

Contratado: (121570) ELSON DE ASSUNCAO AMORIM
CPF: 535.934.991-34
Cargo/Função: (3476) APOIO ADM. EDUCACIONAL-ELEMENTAR
Referência: A-001 Carga Horária: 30 horas semanais
Un. Adm: (010278) EEPG - REUNIDAS DE CACHOEIRA RICA
A Partir de: 01/02/2008 Até 31/12/2008
CONTRATO/SEDC/34852/2008 DE: 06/06/2008
Processo N°: 200897980252
Contratado: (121591) FRANCISCO DE ASSIS DOS S RODRIGUES
CPF: 003.012.953-28
Cargo/Função: (3506) CONTR.TEMP.FUNCAO PROF. HABILITADO
Referência: A-001 Carga Horária: 17 horas semanais
Un. Adm: (016411) EEPG - 19 DE JULHO
A Partir de: 13/02/2008 Até 15/12/2008
CONTRATO/SEDC/34853/2008 DE: 06/06/2008
Processo N°: 2622621
Contratado: (121795) MARIA ROSANA DE SOUZA
CPF: 387.893.371-15
Cargo/Função: (3476) APOIO ADM. EDUCACIONAL-ELEMENTAR
Referência: A-001 Carga Horária: 30 horas semanais
Un. Adm: (013773) EEPG - 29 DE JUNHO
A Partir de: 13/02/2008 Até 19/12/2008
CONTRATO/SEDC/34854/2008 DE: 06/06/2008
Processo N°: 200809444077
Contratado: (121806) DONIZETE VIEIRA DOS SANTOS
CPF: 008.771.971-13
Cargo/Função: (3476) APOIO ADM. EDUCACIONAL-ELEMENTAR
Referência: A-001 Carga Horária: 30 horas semanais
Un. Adm: (040452) EEPG - "GOV. JULIO STRUBING MULLER"
A Partir de: 03/03/2008 Até 19/12/2008
CONTRATO/SEDC/34855/2008 DE: 06/06/2008
Processo N°: 844212008
Contratado: (121826) ALCELIR FATIMA FERREIRA
CPF: 004.777.041-40
Cargo/Função: (3476) APOIO ADM. EDUCACIONAL-ELEMENTAR
Referência: A-001 Carga Horária: 30 horas semanais
Un. Adm: (044270) E.E.P.G. 13 DE MAIO
A Partir de: 13/02/2008 Até 19/12/2008
CONTRATO/SEDC/34856/2008 DE: 06/06/2008
Processo N°: 200897979987
Contratado: (121934) LUCELIA GOMES RODRIGUES PAGNUSSAT
CPF: 955.871.791-68
Cargo/Função: (3506) CONTR.TEMP.FUNCAO PROF. HABILITADO
Referência: A-001 Carga Horária: 20 horas semanais
Un. Adm: (012513) EEPG - NAGIB SAAD
A Partir de: 13/02/2008 Até 19/12/2008
CONTRATO/SEDC/34857/2008 DE: 06/06/2008
Processo N°: 2008869579
Contratado: (121951) ELIANA FERNANDES DE SOUZA
CPF: 569.518.921-72
Cargo/Função: (3506) CONTR.TEMP.FUNCAO PROF. HABILITADO
Referência: A-001 Carga Horária: 20 horas semanais
Un. Adm: (011134) EEPG - LA SALLE
A Partir de: 13/02/2008 Até 30/03/2008
CONTRATO/SEDC/34858/2008 DE: 06/06/2008
Processo N°: 200898119
Contratado: (121979) IVANETE VIEIRA DA SILVA
CPF: 925.720.811-72
Cargo/Função: (3476) APOIO ADM. EDUCACIONAL-ELEMENTAR
Referência: A-001 Carga Horária: 30 horas semanais
Un. Adm: (049646) EEPG PAULO FREIRE
A Partir de: 13/02/2008 Até 19/12/2008
CONTRATO/SEDC/34859/2008 DE: 06/06/2008
Processo N°: 200897980115
Contratado: (122009) NARCISO RAIMUNDO DE PAULA
CPF: 260.181.101-30
Cargo/Função: (3506) CONTR.TEMP.FUNCAO PROF. HABILITADO
Referência: A-001 Carga Horária: 10 horas semanais
Un. Adm: (015172) EEPG - COUTO MAGALHAES
A Partir de: 13/02/2008 Até 19/12/2008
CONTRATO/SEDC/34860/2008 DE: 06/06/2008
Processo N°: 2453082008
Contratado: (122054) DORACY ALVES CALAZANS
CPF: 325.723.791-04
Cargo/Função: (3476) APOIO ADM. EDUCACIONAL-ELEMENTAR
Referência: A-001 Carga Horária: 30 horas semanais
Un. Adm: (012130) EEPG - MARIA LEITE MARCOSKI
A Partir de: 13/02/2008 Até 19/12/2008
CONTRATO/SEDC/34861/2008 DE: 06/06/2008
Processo N°: 980422008
Contratado: (122074) BENICIA MARIA DE OLIVEIRA
CPF: 018.155.071-79
Cargo/Função: (3476) APOIO ADM. EDUCACIONAL-ELEMENTAR
Referência: A-001 Carga Horária: 30 horas semanais
Un. Adm: (049646) EEPG PAULO FREIRE
A Partir de: 13/02/2008 Até 19/12/2008
CONTRATO/SEDC/34862/2008 DE: 06/06/2008
Processo N°: 84962008
Contratado: (122075) CELIA REGINA CASARIN
CPF: 488.934.631-72
Cargo/Função: (3476) APOIO ADM. EDUCACIONAL-ELEMENTAR
Referência: A-001 Carga Horária: 30 horas semanais
Un. Adm: (049646) EEPG PAULO FREIRE
A Partir de: 13/02/2008 Até 19/12/2008
CONTRATO/SEDC/34863/2008 DE: 06/06/2008
Processo N°: 200897979978
Contratado: (122314) MARIA SUELI DOS SANTOS LOPES
CPF: 884.716.241-68
Cargo/Função: (3506) CONTR.TEMP.FUNCAO PROF. HABILITADO
Referência: A-001 Carga Horária: 17 horas semanais
Un. Adm: (124087) E.E. IVONE BORKWSKI DE LIMA
A Partir de: 13/02/2008 Até 19/12/2008
CONTRATO/SEDC/34864/2008 DE: 06/06/2008
Processo N°: 20089535708
Contratado: (122398) EDSON LEMES DA SILVA
CPF: 953.570.841-49
Cargo/Função: (3506) CONTR.TEMP.FUNCAO PROF. HABILITADO
Referência: B-001 Carga Horária: 08 horas semanais
Un. Adm: (012807) EEPG - GOV. PEDRO PEDROSIAN
A Partir de: 15/02/2008 Até 19/12/2008
CONTRATO/SEDC/34865/2008 DE: 06/06/2008
Processo N°: 20894441389

Contratado: (122496) IAUAPURU TRUMAI AWETI
CPF: 019.361.921-01
Cargo/Função: (3476) APOIO ADM. EDUCACIONAL-ELEMENTAR
Referência: A-001 Carga Horária: 30 horas semanais
Un. Adm: (075728) E.IND. EST. CENT. LEONARDO VILLAS-BOAS
A Partir de: 13/02/2008 Até 19/12/2008
CONTRATO/SEDC/34866/2008 DE: 06/06/2008
Processo N°: 200897980289
Contratado: (122507) RENATA CRISTINA DA CUNHA LAVEZO
CPF: 184.103.238-77
Cargo/Função: (3506) CONTR.TEMP.FUNCAO PROF. HABILITADO
Referência: A-001 Carga Horária: 20 horas semanais
Un. Adm: (015644) EEPG - DR. MARIO CORREA DA COSTA
A Partir de: 03/03/2008 Até 19/12/2008
CONTRATO/SEDC/34867/2008 DE: 06/06/2008
Processo N°: 200897980182
Contratado: (122510) MARIA DA PENHA DOS SANTOS
CPF: 626.800.051-04
Cargo/Função: (3506) CONTR.TEMP.FUNCAO PROF. HABILITADO
Referência: A-001 Carga Horária: 20 horas semanais
Un. Adm: (094420) E.MADRE CRISTINA
A Partir de: 13/02/2008 Até 19/12/2008
CONTRATO/SEDC/34868/2008 DE: 06/06/2008
Processo N°: 81337400151
Contratado: (122521) TATIANA DE PRA
CPF: 998.155.671-87
Cargo/Função: (3506) CONTR.TEMP.FUNCAO PROF. HABILITADO
Referência: B-001 Carga Horária: 04 horas semanais
Un. Adm: (013374) EEPG - MANOEL SOARES CAMPOS
A Partir de: 13/02/2008 Até 19/12/2008
CONTRATO/SEDC/34869/2008 DE: 06/06/2008
Processo N°: 904232008
Contratado: (122549) MARIA APARECIDA DA SILVA
CPF: 580.332.892-87
Cargo/Função: (3506) CONTR.TEMP.FUNCAO PROF. HABILITADO
Referência: B-001 Carga Horária: 20 horas semanais
Un. Adm: (104230) EE. PROF. ELIDIO MURCELLI FILHO
A Partir de: 13/02/2008 Até 19/12/2008
CONTRATO/SEDC/34870/2008 DE: 06/06/2008
Processo N°: 200897980269
Contratado: (122554) VAGDA BARBOSA DA SILVA
CPF: 784.104.012-15
Cargo/Função: (3506) CONTR.TEMP.FUNCAO PROF. HABILITADO
Referência: A-001 Carga Horária: 20 horas semanais
Un. Adm: (065498) EEPG OLAVO BILAC
A Partir de: 13/02/2008 Até 19/12/2008
CONTRATO/SEDC/34871/2008 DE: 06/06/2008
Processo N°: 200897980618
Contratado: (122595) OPORIKE IKPENG
CPF: 000.943.291-41
Cargo/Função: (8850) PROFESSOR INDIO
Referência: A-001 Carga Horária: 22 horas semanais
Un. Adm: (069299) EICE IKPENG
A Partir de: 13/02/2008 Até 19/12/2008
CONTRATO/SEDC/34872/2008 DE: 06/06/2008
Processo N°: 200897980617
Contratado: (122596) YAWARITU TRUMAI SUYA
CPF: 019.981.821-50
Cargo/Função: (8850) PROFESSOR INDIO
Referência: A-001 Carga Horária: 20 horas semanais
Un. Adm: (069299) EICE IKPENG
A Partir de: 13/02/2008 Até 19/12/2008
CONTRATO/SEDC/34873/2008 DE: 06/06/2008
Processo N°: 200897980517
Contratado: (122596) YAWARITU TRUMAI SUYA
CPF: 019.981.821-50
Cargo/Função: (8850) PROFESSOR INDIO
Referência: A-001 Carga Horária: 10 horas semanais
Un. Adm: (069299) EICE IKPENG
A Partir de: 13/02/2008 Até 19/12/2008
CONTRATO/SEDC/34874/2008 DE: 06/06/2008
Processo N°: 200897980271
Contratado: (122599) MUATARI KAIABI
CPF: 699.652.341-91
Cargo/Função: (3506) CONTR.TEMP.FUNCAO PROF. HABILITADO
Referência: A-001 Carga Horária: 20 horas semanais
Un. Adm: (069299) EICE IKPENG
A Partir de: 13/02/2008 Até 19/12/2008
CONTRATO/SEDC/34875/2008 DE: 06/06/2008
Processo N°: 200897980283
Contratado: (122599) MUATARI KAIABI
CPF: 699.652.341-91
Cargo/Função: (3506) CONTR.TEMP.FUNCAO PROF. HABILITADO
Referência: A-001 Carga Horária: 10 horas semanais
Un. Adm: (069299) EICE IKPENG
A Partir de: 13/02/2008 Até 19/12/2008
CONTRATO/SEDC/34876/2008 DE: 06/06/2008
Processo N°: 200897428
Contratado: (122613) ROSILDA DE ANDRADE BERTOLUSSI
CPF: 488.894.151-34
Cargo/Função: (3476) APOIO ADM. EDUCACIONAL-ELEMENTAR
Referência: A-001 Carga Horária: 30 horas semanais
Un. Adm: (013552) EEPG - PEDRO BIANCHINI
A Partir de: 13/02/2008 Até 19/12/2008
CONTRATO/SEDC/34877/2008 DE: 06/06/2008
Processo N°: 1702162008
Contratado: (122848) MARIA ROSA RODRIGUES FEITOSA SOUSA
CPF: 878.346.931-15
Cargo/Função: (3476) APOIO ADM. EDUCACIONAL-ELEMENTAR
Referência: A-001 Carga Horária: 30 horas semanais
Un. Adm: (040320) EEPG - VINICIUS DE MORAES
A Partir de: 13/02/2008 Até 19/12/2008
CONTRATO/SEDC/34878/2008 DE: 06/06/2008
Processo N°: 200897980181
Contratado: (122858) MARILDA ROGERIO DE ABREU
CPF: 327.929.721-49
Cargo/Função: (3506) CONTR.TEMP.FUNCAO PROF. HABILITADO
Referência: A-001 Carga Horária: 30 horas semanais
Un. Adm: (094420) E.MADRE CRISTINA
A Partir de: 13/02/2008 Até 19/12/2008
CONTRATO/SEDC/34879/2008 DE: 06/06/2008
Processo N°: 200897980286

<p>Contratado: (122859) UANA ARANTES BORGES CPF: 897.917.891-34 Cargo/Função: (3506) CONTR.TEMP.FUNCAO PROF. HABILITADO Referência: A-001 Carga Horária: 12 horas semanais Un. Adm: (045055) EEPG ARGEU AUGUSTO DE MORAES A Partir de: 13/02/2008 Até 19/12/2008</p>	DE: 06/06/2008	<p>Contratado: (123088) LEONICE COGO PALHAO FARIA CPF: 295.400.788-57 Cargo/Função: (3506) CONTR.TEMP.FUNCAO PROF. HABILITADO Referência: A-001 Carga Horária: 26 horas semanais Un. Adm: (145700) E.E.GUIMARAES ROSA A Partir de: 13/02/2008 Até 19/12/2008</p>	DE: 06/06/2008
<p>CONTRATO/SEDOC/34880/2008 Processo N°: 200897980287 Contratado: (122859) UANA ARANTES BORGES CPF: 897.917.891-34 Cargo/Função: (3506) CONTR.TEMP.FUNCAO PROF. HABILITADO Referência: A-001 Carga Horária: 05 horas semanais Un. Adm: (045055) EEPG ARGEU AUGUSTO DE MORAES A Partir de: 13/02/2008 Até 19/12/2008</p>	DE: 06/06/2008	<p>CONTRATO/SEDOC/34894/2008 Processo N°: 8122540046 Contratado: (123244) SILVIO MARTINS SANTANA CPF: 361.514.241-15 Cargo/Função: (3476) APOIO ADM. EDUCACIONAL-ELEMENTAR Referência: A-001 Carga Horária: 30 horas semanais Un. Adm: (012254) EEPG - PROF. ARLETE MARIA DA SILVA A Partir de: 01/02/2008 Até 31/12/2008</p>	DE: 06/06/2008
<p>CONTRATO/SEDOC/34881/2008 Processo N°: 88360700101 Contratado: (122957) TELMA REGINALDO GOMES CPF: 018.617.141-22 Cargo/Função: (3476) APOIO ADM. EDUCACIONAL-ELEMENTAR Referência: A-001 Carga Horária: 30 horas semanais Un. Adm: (083607) EE INDIGENA ELIO TURI RONDON TERENA A Partir de: 13/02/2008 Até 19/12/2008</p>	DE: 06/06/2008	<p>CONTRATO/SEDOC/34895/2008 Processo N°: 20081823121 Contratado: (123246) RAIMUNDO VITORINO DA SILVA CPF: 139.102.132-00 Cargo/Função: (3476) APOIO ADM. EDUCACIONAL-ELEMENTAR Referência: A-001 Carga Horária: 30 horas semanais Un. Adm: (104256) E. E. BENICIO TRETTEL DA SILVA-COTRIGUACU A Partir de: 01/02/2008 Até 31/12/2008</p>	DE: 06/06/2008
<p>CONTRATO/SEDOC/34882/2008 Processo N°: 200897979979 Contratado: (122960) MARIA ALICE SILVA DA SILVA CPF: 260.549.142-00 Cargo/Função: (3506) CONTR.TEMP.FUNCAO PROF. HABILITADO Referência: A-001 Carga Horária: 20 horas semanais Un. Adm: (124125) E. E. ETELVINA F. DE CERQUEIRA DIAMANTE A Partir de: 13/02/2008 Até 19/12/2008</p>	DE: 06/06/2008	<p>CONTRATO/SEDOC/34896/2008 Processo N°: 2008272322 Contratado: (123248) CLARISSE TOMAZINI CPF: 888.168.691-00 Cargo/Função: (3476) APOIO ADM. EDUCACIONAL-ELEMENTAR Referência: A-001 Carga Horária: 18 horas semanais Un. Adm: (104256) E. E. BENICIO TRETTEL DA SILVA-COTRIGUACU A Partir de: 13/02/2008 Até 12/12/2008</p>	DE: 06/06/2008
<p>CONTRATO/SEDOC/34883/2008 Processo N°: 200897980248 Contratado: (122984) SIRAKUP KAIABI CPF: 021.037.721-64 Cargo/Função: (3506) CONTR.TEMP.FUNCAO PROF. HABILITADO Referência: A-001 Carga Horária: 20 horas semanais Un. Adm: (069280) EICE DIAUARUM A Partir de: 13/02/2008 Até 19/12/2008</p>	DE: 06/06/2008	<p>CONTRATO/SEDOC/34897/2008 Processo N°: 200897980226 Contratado: (123355) CARLOS PEREIRA DOS SANTOS CPF: 907.916.651-00 Cargo/Função: (3506) CONTR.TEMP.FUNCAO PROF. HABILITADO Referência: A-001 Carga Horária: 18 horas semanais Un. Adm: (104256) E. E. BENICIO TRETTEL DA SILVA-COTRIGUACU A Partir de: 13/02/2008 Até 14/02/2008</p>	DE: 06/06/2008
<p>CONTRATO/SEDOC/34884/2008 Processo N°: 200897979995 Contratado: (123009) JOZILMA ADRIANA CORREA CPF: 886.593.481-68 Cargo/Função: (3506) CONTR.TEMP.FUNCAO PROF. HABILITADO Referência: A-001 Carga Horária: 20 horas semanais Un. Adm: (012670) EEPG - FREI CARLOS VALLETE A Partir de: 13/02/2008 Até 19/12/2008</p>	DE: 06/06/2008	<p>CONTRATO/SEDOC/34898/2008 Processo N°: 200897980231 Contratado: (123355) CARLOS PEREIRA DOS SANTOS CPF: 907.916.651-00 Cargo/Função: (3506) CONTR.TEMP.FUNCAO PROF. HABILITADO Referência: A-001 Carga Horária: 03 horas semanais Un. Adm: (104256) E. E. BENICIO TRETTEL DA SILVA-COTRIGUACU A Partir de: 13/02/2008 Até 12/12/2008</p>	DE: 06/06/2008
<p>CONTRATO/SEDOC/34885/2008 Processo N°: 200897980567 Contratado: (123016) MESSIAS CLEMENTE RONDON CPF: 000.374.951-78 Cargo/Função: (8850) PROFESSOR INDIO Referência: A-001 Carga Horária: 26 horas semanais Un. Adm: (083607) EE INDIGENA ELIO TURI RONDON TERENA A Partir de: 13/02/2008 Até 19/12/2008</p>	DE: 06/06/2008	<p>CONTRATO/SEDOC/34899/2008 Processo N°: 200897980100 Contratado: (123507) OZENILDO SOARES ROSA CPF: 327.594.522-04 Cargo/Função: (3506) CONTR.TEMP.FUNCAO PROF. HABILITADO Referência: A-001 Carga Horária: 20 horas semanais Un. Adm: (014761) EEPG - EWALDO MEYER RODERJAN A Partir de: 13/02/2008 Até 19/12/2008</p>	DE: 06/06/2008
<p>CONTRATO/SEDOC/34886/2008 Processo N°: 200897979895 Contratado: (123017) JUAREZ JORGE MARIO CPF: 009.816.451-19 Cargo/Função: (3514) CONTR.TEMP.FUNCAO PROF. NAO HABILITADO Referência: A-001 Carga Horária: 21 horas semanais Un. Adm: (083607) EE INDIGENA ELIO TURI RONDON TERENA A Partir de: 13/02/2008 Até 19/12/2008</p>	DE: 06/06/2008	<p>CONTRATO/SEDOC/34900/2008 Processo N°: 200897980095 Contratado: (123602) ANDREIA CRISTINA DA SILVA CPF: 025.719.859-81 Cargo/Função: (3506) CONTR.TEMP.FUNCAO PROF. HABILITADO Referência: A-001 Carga Horária: 20 horas semanais Un. Adm: (014648) EEPG - 21 DE ABRIL A Partir de: 13/02/2008 Até 19/12/2008</p>	DE: 06/06/2008
<p>CONTRATO/SEDOC/34887/2008 Processo N°: 200897980619 Contratado: (123018) ANTONIO JORGE CPF: 086.508.531-53 Cargo/Função: (8850) PROFESSOR INDIO Referência: A-001 Carga Horária: 10 horas semanais Un. Adm: (083607) EE INDIGENA ELIO TURI RONDON TERENA A Partir de: 13/02/2008 Até 19/12/2008</p>	DE: 06/06/2008	<p>CONTRATO/SEDOC/34901/2008 Processo N°: 200897980094 Contratado: (123602) ANDREIA CRISTINA DA SILVA CPF: 025.719.859-81 Cargo/Função: (3506) CONTR.TEMP.FUNCAO PROF. HABILITADO Referência: A-001 Carga Horária: 20 horas semanais Un. Adm: (014648) EEPG - 21 DE ABRIL A Partir de: 13/02/2008 Até 19/12/2008</p>	DE: 06/06/2008
<p>CONTRATO/SEDOC/34888/2008 Processo N°: 200897676 Contratado: (123061) THEREZINHA FELIX PEDROZA CPF: 578.895.119-49 Cargo/Função: (3476) APOIO ADM. EDUCACIONAL-ELEMENTAR Referência: A-001 Carga Horária: 30 horas semanais Un. Adm: (013552) EEPG - PEDRO BIANCHINI A Partir de: 13/02/2008 Até 19/12/2008</p>	DE: 06/06/2008	<p>CONTRATO/SEDOC/34902/2008 Processo N°: 84954900016 Contratado: (123606) PALMIRA ROBERTA FELIX CPF: 617.112.841-49 Cargo/Função: (3506) CONTR.TEMP.FUNCAO PROF. HABILITADO Referência: B-001 Carga Horária: 20 horas semanais Un. Adm: (049549) EEPG SAO MIGUEL A Partir de: 13/02/2008 Até 19/12/2008</p>	DE: 06/06/2008
<p>CONTRATO/SEDOC/34889/2008 Processo N°: 200897980133 Contratado: (123077) MARCIA FERREIRA DE MELO CPF: 616.011.361-53 Cargo/Função: (3506) CONTR.TEMP.FUNCAO PROF. HABILITADO Referência: A-001 Carga Horária: 20 horas semanais Un. Adm: (016403) EEPG - BAIRRO UNIAO A Partir de: 13/02/2008 Até 19/12/2008</p>	DE: 06/06/2008	<p>CONTRATO/SEDOC/34903/2008 Processo N°: 200897980017 Contratado: (123618) LUCIMAR FERREIRA DE SOUZA PAULA CPF: 680.700.472-91 Cargo/Função: (3506) CONTR.TEMP.FUNCAO PROF. HABILITADO Referência: A-001 Carga Horária: 20 horas semanais Un. Adm: (013218) EEPG - BARAO DE MELGACO A Partir de: 13/02/2008 Até 19/12/2008</p>	DE: 06/06/2008
<p>CONTRATO/SEDOC/34890/2008 Processo N°: 2008129463 Contratado: (123082) ELIANA ALVES DA SILVA CPF: 536.563.851-49 Cargo/Função: (3506) CONTR.TEMP.FUNCAO PROF. HABILITADO Referência: B-001 Carga Horária: 09 horas semanais Un. Adm: (016438) EEPG - KREEN AKARORE A Partir de: 15/02/2008 Até 19/12/2008</p>	DE: 06/06/2008	<p>CONTRATO/SEDOC/34904/2008 Processo N°: 200897980613 Contratado: (123621) KAWYXI MYKY CPF: 024.000.761-11 Cargo/Função: (8850) PROFESSOR INDIO Referência: A-001 Carga Horária: 20 horas semanais Un. Adm: (091421) E.E.INDIGENA XINUI MYKY (ALDEIA JAPUIRA) A Partir de: 13/02/2008 Até 19/12/2008</p>	DE: 06/06/2008
<p>CONTRATO/SEDOC/34891/2008 Processo N°: 536563851 Contratado: (123082) ELIANA ALVES DA SILVA CPF: 536.563.851-49 Cargo/Função: (3506) CONTR.TEMP.FUNCAO PROF. HABILITADO Referência: B-001 Carga Horária: 15 horas semanais Un. Adm: (016446) EEPG - 13 DE MAIO A Partir de: 13/02/2008 Até 19/12/2008</p>	DE: 06/06/2008	<p>CONTRATO/SEDOC/34905/2008 Processo N°: 200886238200 Contratado: (123963) AGOSTINHA WA UTOMOTSI W TSERENHO E CPF: 006.056.071-17 Cargo/Função: (3476) APOIO ADM. EDUCACIONAL-ELEMENTAR Referência: A-001 Carga Horária: 30 horas semanais Un. Adm: (107263) ESCOLA ESTADUAL INDIGENA ULISSES GUIMARA A Partir de: 13/02/2008 Até 19/12/2008</p>	DE: 06/06/2008
<p>CONTRATO/SEDOC/34892/2008 Processo N°: 536563851200 Contratado: (123082) ELIANA ALVES DA SILVA CPF: 536.563.851-49 Cargo/Função: (3506) CONTR.TEMP.FUNCAO PROF. HABILITADO Referência: B-001 Carga Horária: 05 horas semanais Un. Adm: (016446) EEPG - 13 DE MAIO A Partir de: 13/02/2008 Até 19/12/2008</p>	DE: 06/06/2008	<p>CONTRATO/SEDOC/34906/2008 Processo N°: 20089027501 Contratado: (123982) ROSIMAR BARBOSA DE MELO LINS CPF: 902.750.204-87 Cargo/Função: (3506) CONTR.TEMP.FUNCAO PROF. HABILITADO Referência: B-001 Carga Horária: 16 horas semanais Un. Adm: (038652) EEPG - 29 DE JULHO A Partir de: 13/02/2008 Até 19/12/2008</p>	DE: 06/06/2008
<p>CONTRATO/SEDOC/34893/2008 Processo N°: 200897980294</p>	DE: 06/06/2008	<p>CONTRATO/SEDOC/34907/2008 Processo N°: 8015105</p>	DE: 06/06/2008

Contratado: (124074) MARLI ARIATI ZANCANARO
CPF: 551.996.909-49
Cargo/Função: (3506) CONTR.TEMP.FUNCAO PROF. HABILITADO
Referência: A-001 Carga Horária: 08 horas semanais
Un. Adm: (015105) EEPG - 9 DE JULHO
A Partir de: 15/02/2008 Até 19/12/2008
CONTRATO/SEDC/34908/2008 DE: 06/06/2008
Processo N°: 200897980278
Contratado: (124232) IRINEU NUNES FERREIRA
CPF: 662.254.779-34
Cargo/Função: (3506) CONTR.TEMP.FUNCAO PROF. HABILITADO
Referência: A-001 Carga Horária: 20 horas semanais
Un. Adm: (049646) EEPG PAULO FREIRE
A Partir de: 13/02/2008 Até 19/12/2008
CONTRATO/SEDC/34909/2008 DE: 06/06/2008
Processo N°: 200897979444
Contratado: (124252) MANSOETO SABINO DE MORAES
CPF: 453.671.321-20
Cargo/Função: (3506) CONTR.TEMP.FUNCAO PROF. HABILITADO
Referência: B-001 Carga Horária: 04 horas semanais
Un. Adm: (014516) EEPG - JOAQUIM A. COSTA MARQUES
A Partir de: 13/02/2008 Até 19/12/2008
CONTRATO/SEDC/34910/2008 DE: 06/06/2008
Processo N°: 200897977488
Contratado: (124252) MANSOETO SABINO DE MORAES
CPF: 453.671.321-20
Cargo/Função: (3506) CONTR.TEMP.FUNCAO PROF. HABILITADO
Referência: B-001 Carga Horária: 26 horas semanais
Un. Adm: (014516) EEPG - JOAQUIM A. COSTA MARQUES
A Partir de: 13/02/2008 Até 19/12/2008
CONTRATO/SEDC/34911/2008 DE: 06/06/2008
Processo N°: 200897979982
Contratado: (124334) SIRLEI DE SOUZA ANDRE
CPF: 858.977.871-15
Cargo/Função: (3506) CONTR.TEMP.FUNCAO PROF. HABILITADO
Referência: A-001 Carga Horária: 20 horas semanais
Un. Adm: (124125) E.E. ETELVINA F.DE CERQUEIRA DIAMANTE
A Partir de: 13/02/2008 Até 19/12/2008
CONTRATO/SEDC/34912/2008 DE: 06/06/2008
Processo N°: 2008154918
Contratado: (124499) ANDREIA MONTEIRO DA SILVA
CPF: 901.556.961-49
Cargo/Função: (3468) TECNICO ADMINISTRATIVO EDUCACIONAL
Referência: A-001 Carga Horária: 30 horas semanais
Un. Adm: (016438) EEPG - KREEN AKARORE
A Partir de: 13/02/2008 Até 19/12/2008
CONTRATO/SEDC/34913/2008 DE: 06/06/2008
Processo N°: 2008000013
Contratado: (124262) IZABEL PEREIRA DE CAMPOS FILHA
CPF: 627.753.321-53
Cargo/Função: (3506) CONTR.TEMP.FUNCAO PROF. HABILITADO
Referência: B-001 Carga Horária: 03 horas semanais
Un. Adm: (010057) EEPG - DIONE AUGUSTA S. SILVA
A Partir de: 13/02/2008 Até 19/12/2008
CONTRATO/SEDC/34914/2008 DE: 06/06/2008
Processo N°: 200897980518
Contratado: (124664) ERICO VERISSIMO T P TSFRE OBDOWARI
CPF: 016.165.271-96
Cargo/Função: (8850) PROFESSOR INDIO
Referência: A-001 Carga Horária: 19 horas semanais
Un. Adm: (107263) ESCOLA ESTADUAL INDIGENA ULISSES GUIMARA
A Partir de: 13/02/2008 Até 19/12/2008
CONTRATO/SEDC/34915/2008 DE: 06/06/2008
Processo N°: 200897980519
Contratado: (124664) ERICO VERISSIMO T P TSFRE OBDOWARI
CPF: 016.165.271-96
Cargo/Função: (8850) PROFESSOR INDIO
Referência: A-001 Carga Horária: 01 hora semanal
Un. Adm: (107263) ESCOLA ESTADUAL INDIGENA ULISSES GUIMARA
A Partir de: 13/02/2008 Até 19/12/2008
CONTRATO/SEDC/34916/2008 DE: 06/06/2008
Processo N°: 200897980000
Contratado: (124709) ANTONIO LEOCADIO
CPF: 654.423.771-04
Cargo/Função: (3506) CONTR.TEMP.FUNCAO PROF. HABILITADO
Referência: A-001 Carga Horária: 12 horas semanais
Un. Adm: (012890) EEPG - PROF. NILO POVOAS
A Partir de: 13/02/2008 Até 19/12/2008
CONTRATO/SEDC/34917/2008 DE: 06/06/2008
Processo N°: 200897980110
Contratado: (124972) PAULO RODRIGUES DE OLIVEIRA
CPF: 890.116.861-87
Cargo/Função: (3506) CONTR.TEMP.FUNCAO PROF. HABILITADO
Referência: A-001 Carga Horária: 20 horas semanais
Un. Adm: (015091) EEPG - ANTONIO GROHS
A Partir de: 13/02/2008 Até 19/12/2008
CONTRATO/SEDC/34918/2008 DE: 06/06/2008
Processo N°: 86243870197
Contratado: (125011) MARIA MAURA PEREIRA GOMES
CPF: 862.438.701-97
Cargo/Função: (3476) APOIO ADM. EDUCACIONAL-ELEMENTAR
Referência: A-001 Carga Horária: 30 horas semanais
Un. Adm: (014150) EEPG - SANTA TEREZINHA
A Partir de: 13/02/2008 Até 19/12/2008
CONTRATO/SEDC/34919/2008 DE: 06/06/2008
Processo N°: 200897980616
Contratado: (125046) BEATRIZ CINTA LARGA
CPF: 842.347.172-15
Cargo/Função: (8850) PROFESSOR INDIO
Referência: A-001 Carga Horária: 30 horas semanais
Un. Adm: (082252) ESC. ESTADUAL INDIGENA PASAPKAREJ
A Partir de: 13/02/2008 Até 18/12/2008
CONTRATO/SEDC/34920/2008 DE: 06/06/2008
Processo N°: 200897980598
Contratado: (125047) JULIANO WAWERU TSERENHIBU
CPF: 006.838.821-71
Cargo/Função: (8850) PROFESSOR INDIO
Referência: A-001 Carga Horária: 25 horas semanais
Un. Adm: (118524) E.E INDIGENA DE EDUC.BASICA MARAIWATSEDE
A Partir de: 13/02/2008 Até 19/12/2008
CONTRATO/SEDC/34921/2008 DE: 06/06/2008
Processo N°: 200897980600

Contratado: (125047) JULIANO WAWERU TSERENHIBU
CPF: 006.838.821-71
Cargo/Função: (8850) PROFESSOR INDIO
Referência: A-001 Carga Horária: 02 horas semanais
Un. Adm: (118524) E.E INDIGENA DE EDUC.BASICA MARAIWATSEDE
A Partir de: 13/02/2008 Até 19/12/2008
CONTRATO/SEDC/34922/2008 DE: 06/06/2008
Processo N°: 200897980608
Contratado: (125047) JULIANO WAWERU TSERENHIBU
CPF: 006.838.821-71
Cargo/Função: (8850) PROFESSOR INDIO
Referência: A-001 Carga Horária: 02 horas semanais
Un. Adm: (118524) E.E INDIGENA DE EDUC.BASICA MARAIWATSEDE
A Partir de: 13/02/2008 Até 19/12/2008
CONTRATO/SEDC/34923/2008 DE: 06/06/2008
Processo N°: 200897980132
Contratado: (125166) MARILEI JANDREY KAISER
CPF: 036.149.949-37
Cargo/Função: (3506) CONTR.TEMP.FUNCAO PROF. HABILITADO
Referência: A-001 Carga Horária: 20 horas semanais
Un. Adm: (016390) EEPG - CECILIA MEIRELLES
A Partir de: 13/02/2008 Até 19/12/2008
CONTRATO/SEDC/34924/2008 DE: 06/06/2008
Processo N°: 200897980317
Contratado: (125168) MARIA IZABEL RUP
CPF: 970.847.351-00
Cargo/Função: (3506) CONTR.TEMP.FUNCAO PROF. HABILITADO
Referência: A-001 Carga Horária: 20 horas semanais
Un. Adm: (109444) E.E. INDIGENA "CHIQUITANOS"
A Partir de: 13/02/2008 Até 19/12/2008
CONTRATO/SEDC/34925/2008 DE: 06/06/2008
Processo N°: 200897979853
Contratado: (125179) RICARDO LUIZ ANDRIANI
CPF: 754.245.842-68
Cargo/Função: (3514) CONTR.TEMP.FUNCAO PROF. NAO HABILIT
Referência: A-001 Carga Horária: 10 horas semanais
Un. Adm: (013129) EEPG - VERENA LEITE DE BRITO
A Partir de: 13/02/2008 Até 19/12/2008
CONTRATO/SEDC/34926/2008 DE: 06/06/2008
Processo N°: 869576642008
Contratado: (125341) FABIO DE MOURA
CPF: 005.870.080-32
Cargo/Função: (3506) CONTR.TEMP.FUNCAO PROF. HABILITADO
Referência: B-001 Carga Horária: 12 horas semanais
Un. Adm: (011347) EEPG - DOM JOSE SELVA
A Partir de: 13/02/2008 Até 19/12/2008
CONTRATO/SEDC/34927/2008 DE: 06/06/2008
Processo N°: 208843772009
Contratado: (125419) MARTINHO LUIZ DA SILVA
CPF: 075.584.268-55
Cargo/Função: (3476) APOIO ADM. EDUCACIONAL-ELEMENTAR
Referência: A-001 Carga Horária: 30 horas semanais
Un. Adm: (013056) EEPG - MARIO SPINELLI
A Partir de: 01/02/2008 Até 29/02/2008
CONTRATO/SEDC/34928/2008 DE: 06/06/2008
Processo N°: 200897980299
Contratado: (125428) ELIAS LEANDRO FERREIRA DA SILVA
CPF: 690.776.812-72
Cargo/Função: (3506) CONTR.TEMP.FUNCAO PROF. HABILITADO
Referência: A-001 Carga Horária: 15 horas semanais
Un. Adm: (069469) EE BERNARDINO GOMES DA LUZ
A Partir de: 13/02/2008 Até 19/12/2008
CONTRATO/SEDC/34929/2008 DE: 06/06/2008
Processo N°: 811460000508
Contratado: (125822) JUCELIA GONCALVES MARCHESAN
CPF: 914.618.801-06
Cargo/Função: (3506) CONTR.TEMP.FUNCAO PROF. HABILITADO
Referência: B-001 Carga Horária: 14 horas semanais
Un. Adm: (011460) EEPG - JARDIM ARAGUAIA
A Partir de: 13/02/2008 Até 28/04/2008
CONTRATO/SEDC/34930/2008 DE: 06/06/2008
Processo N°: 200897979442
Contratado: (125831) VANIAS ALVES DA SILVA
CPF: 943.947.921-34
Cargo/Função: (3506) CONTR.TEMP.FUNCAO PROF. HABILITADO
Referência: B-001 Carga Horária: 05 horas semanais
Un. Adm: (014435) EEPG - ALFREDO JOSE DA SILVA
A Partir de: 13/02/2008 Até 19/12/2008
CONTRATO/SEDC/34931/2008 DE: 06/06/2008
Processo N°: 200800157
Contratado: (125891) LUCICLEIA NEVES DE SOUZA
CPF: 015.706.561-85
Cargo/Função: (3506) CONTR.TEMP.FUNCAO PROF. HABILITADO
Referência: B-001 Carga Horária: 16 horas semanais
Un. Adm: (016349) EEPG - GURARANTA
A Partir de: 13/02/2008 Até 19/12/2008
CONTRATO/SEDC/34932/2008 DE: 06/06/2008
Processo N°: 200897515
Contratado: (125900) MARIA DAS DORES TELES
CPF: 295.435.175-68
Cargo/Função: (3476) APOIO ADM. EDUCACIONAL-ELEMENTAR
Referência: A-001 Carga Horária: 30 horas semanais
Un. Adm: (013552) EEPG - PEDRO BIANCHINI
A Partir de: 13/02/2008 Até 19/12/2008
CONTRATO/SEDC/34933/2008 DE: 06/06/2008
Processo N°: 200897980151
Contratado: (125907) MARIA LEODITE OLIVEIRA PEREIRA
CPF: 810.607.421-87
Cargo/Função: (3506) CONTR.TEMP.FUNCAO PROF. HABILITADO
Referência: A-001 Carga Horária: 20 horas semanais
Un. Adm: (044253) E.E.P.S.G. QUERENCIA
A Partir de: 13/02/2008 Até 19/12/2008
CONTRATO/SEDC/34934/2008 DE: 06/06/2008
Processo N°: 200897980528
Contratado: (125987) MAIKE MATIPU
CPF: 023.790.011-46
Cargo/Função: (8850) PROFESSOR INDIO
Referência: A-001 Carga Horária: 30 horas semanais
Un. Adm: (075728) E.IND. EST. CENT. LEONARDO VILLAS-BOAS
A Partir de: 13/02/2008 Até 19/12/2008
CONTRATO/SEDC/34935/2008 DE: 06/06/2008
Processo N°: 200897980148

<p>Contratado: (125994) GILZA PESSOA CPF: 555.100.861-49 Cargo/Função: (3506) CONTR.TEMP.FUNCAO PROF. HABILITADO Referência: B-001 Carga Horária: 03 horas semanais Un. Adm: (038652) EEPG - 29 DE JULHO A Partir de: 13/02/2008 Até 19/12/2008</p>	DE: 06/06/2008	<p>Contratado: (127013) VILMAR FELICIANO DA SILVA CPF: 421.798.151-15 Cargo/Função: (3476) APOIO ADM. EDUCACIONAL-ELEMENTAR Referência: A-001 Carga Horária: 30 horas semanais Un. Adm: (011100) EEPG - SEBASTIANA R. DE SOUZA A Partir de: 01/02/2008 Até 31/12/2008</p>	DE: 06/06/2008
<p>CONTRATO/SEDC/34936/2008 Processo N°: 200897980081 Contratado: (126058) MONES OLIVEIRA DE MELO CPF: 405.918.671-68 Cargo/Função: (3506) CONTR.TEMP.FUNCAO PROF. HABILITADO Referência: A-001 Carga Horária: 10 horas semanais Un. Adm: (014567) EEPG - ANA NERI A Partir de: 13/02/2008 Até 19/12/2008</p>	DE: 06/06/2008	<p>CONTRATO/SEDC/34950/2008 Processo N°: 811380005 Contratado: (127175) ANTONIO CARLOS LULA LIMA CPF: 067.076.371-34 Cargo/Função: (3476) APOIO ADM. EDUCACIONAL-ELEMENTAR Referência: A-001 Carga Horária: 30 horas semanais Un. Adm: (011380) EEPG - SAO JOAO BATISTA A Partir de: 01/02/2008 Até 31/12/2008</p>	DE: 06/06/2008
<p>CONTRATO/SEDC/34937/2008 Processo N°: 200897980005 Contratado: (126075) EDILEIA AMORIM CORDEIRO MACHADO CPF: 512.930.306-78 Cargo/Função: (3506) CONTR.TEMP.FUNCAO PROF. HABILITADO Referência: A-001 Carga Horária: 20 horas semanais Un. Adm: (013080) EEPG - 6 DE AGOSTO A Partir de: 13/02/2008 Até 17/12/2008</p>	DE: 06/06/2008	<p>CONTRATO/SEDC/34951/2008 Processo N°: 20088723 Contratado: (127200) JOSE CARLOS MORANDI CPF: 875.232.211-49 Cargo/Função: (3476) APOIO ADM. EDUCACIONAL-ELEMENTAR Referência: A-001 Carga Horária: 30 horas semanais Un. Adm: (013498) EEPG - 12 DE ABRIL A Partir de: 01/02/2008 Até 31/12/2008</p>	DE: 06/06/2008
<p>CONTRATO/SEDC/34938/2008 Processo N°: 55823620071 Contratado: (126331) OSVALDO BOSSOLANI CPF: 975.336.108-49 Cargo/Função: (3476) APOIO ADM. EDUCACIONAL-ELEMENTAR Referência: A-001 Carga Horária: 30 horas semanais Un. Adm: (016187) EEPG - 12 DE OUTUBRO A Partir de: 26/12/2007 Até 24/01/2008</p>	DE: 06/06/2008	<p>CONTRATO/SEDC/34952/2008 Processo N°: 2008104157 Contratado: (127332) WALDERSON SANTOS CPF: 267.721.161-00 Cargo/Função: (3476) APOIO ADM. EDUCACIONAL-ELEMENTAR Referência: A-001 Carga Horária: 30 horas semanais Un. Adm: (013978) EEPG - 25 DE OUTUBRO A Partir de: 13/02/2008 Até 31/12/2008</p>	DE: 06/06/2008
<p>CONTRATO/SEDC/34939/2008 Processo N°: 200817000 Contratado: (126331) OSVALDO BOSSOLANI CPF: 975.336.108-49 Cargo/Função: (3476) APOIO ADM. EDUCACIONAL-ELEMENTAR Referência: A-001 Carga Horária: 30 horas semanais Un. Adm: (016187) EEPG - 12 DE OUTUBRO A Partir de: 01/02/2008 Até 31/12/2008</p>	DE: 06/06/2008	<p>CONTRATO/SEDC/34953/2008 Processo N°: 8122540045 Contratado: (128089) JEFFERSON ROBERTO PAES CPF: 939.538.871-49 Cargo/Função: (3476) APOIO ADM. EDUCACIONAL-ELEMENTAR Referência: A-001 Carga Horária: 30 horas semanais Un. Adm: (012254) EEPG - PROF. ARLETE MARIA DA SILVA A Partir de: 01/02/2008 Até 31/12/2008</p>	DE: 06/06/2008
<p>CONTRATO/SEDC/34940/2008 Processo N°: 200897980203 Contratado: (126368) MARIA SARA ALVES REIS FERREIRA CPF: 006.962.711-84 Cargo/Função: (3506) CONTR.TEMP.FUNCAO PROF. HABILITADO Referência: A-001 Carga Horária: 28 horas semanais Un. Adm: (124907) E.E. TEOTONIO CARLOS DA CUNHA A Partir de: 13/02/2008 Até 19/12/2008</p>	DE: 06/06/2008	<p>CONTRATO/SEDC/34954/2008 Processo N°: 200897979426 Contratado: (128141) VALDIVINA LIMA DO CARMO CPF: 801.734.111-34 Cargo/Função: (3506) CONTR.TEMP.FUNCAO PROF. HABILITADO Referência: B-001 Carga Horária: 15 horas semanais Un. Adm: (011410) EEPG FRANCISCO DOURADO A Partir de: 13/02/2008 Até 17/12/2008</p>	DE: 06/06/2008
<p>CONTRATO/SEDC/34941/2008 Processo N°: 81145530020 Contratado: (126374) VILMA APARECIDA CONTATO RIBEIRO CPF: 027.007.138-50 Cargo/Função: (3506) CONTR.TEMP.FUNCAO PROF. HABILITADO Referência: B-001 Carga Horária: 26 horas semanais Un. Adm: (114553) E.E. PADRE JOHANNES BERTHOLD HENNING A Partir de: 15/02/2008 Até 19/12/2008</p>	DE: 06/06/2008	<p>CONTRATO/SEDC/34955/2008 Processo N°: 200879062 Contratado: (128228) EUNICE CANDIDA DE SOUZA CPF: 139.852.298-80 Cargo/Função: (3476) APOIO ADM. EDUCACIONAL-ELEMENTAR Referência: A-001 Carga Horária: 30 horas semanais Un. Adm: (124079) E.E.CANDIDO PORTINARI A Partir de: 13/02/2008 Até 19/12/2008</p>	DE: 06/06/2008
<p>CONTRATO/SEDC/34942/2008 Processo N°: 81150900101 Contratado: (126412) ROZILENE RODRIGUES RIBEIRO CPF: 829.305.381-04 Cargo/Função: (3514) CONTR.TEMP.FUNCAO PROF. NAO HABILITADO Referência: A-001 Carga Horária: 20 horas semanais Un. Adm: (011509) EEPG - DR. JOAO PONCE DE ARRUDA A Partir de: 13/02/2008 Até 19/12/2008</p>	DE: 06/06/2008	<p>CONTRATO/SEDC/34956/2008 Processo N°: 2008111060 Contratado: (128267) ROSILENE RODRIGUES MARUYAMA CPF: 405.606.351-68 Cargo/Função: (3506) CONTR.TEMP.FUNCAO PROF. HABILITADO Referência: B-001 Carga Horária: 15 horas semanais Un. Adm: (012513) EEPG - NAGIB SAAD A Partir de: 13/02/2008 Até 14/02/2008</p>	DE: 06/06/2008
<p>CONTRATO/SEDC/34943/2008 Processo N°: 200897980139 Contratado: (126456) CREUZA LINA DE ARRUDA CPF: 849.362.901-49 Cargo/Função: (3506) CONTR.TEMP.FUNCAO PROF. HABILITADO Referência: A-001 Carga Horária: 14 horas semanais Un. Adm: (021660) EEPG - JOSE DE LIMA BARROS A Partir de: 13/02/2008 Até 17/12/2008</p>	DE: 06/06/2008	<p>CONTRATO/SEDC/34957/2008 Processo N°: 20081110600 Contratado: (128267) ROSILENE RODRIGUES MARUYAMA CPF: 405.606.351-68 Cargo/Função: (3506) CONTR.TEMP.FUNCAO PROF. HABILITADO Referência: B-001 Carga Horária: 05 horas semanais Un. Adm: (012513) EEPG - NAGIB SAAD A Partir de: 13/02/2008 Até 19/12/2008</p>	DE: 06/06/2008
<p>CONTRATO/SEDC/34944/2008 Processo N°: 200897979854 Contratado: (126511) ANGELINA MASSAI CPF: 834.503.781-04 Cargo/Função: (3514) CONTR.TEMP.FUNCAO PROF. NAO HABILITADO Referência: A-001 Carga Horária: 06 horas semanais Un. Adm: (013129) EEPG - VERENA LEITE DE BRITO A Partir de: 13/02/2008 Até 19/12/2008</p>	DE: 06/06/2008	<p>CONTRATO/SEDC/34958/2008 Processo N°: 80921116 Contratado: (128291) CASSIA SIMONE RIBEIRO DE CARVALHO CPF: 809.211.161-87 Cargo/Função: (3506) CONTR.TEMP.FUNCAO PROF. HABILITADO Referência: B-001 Carga Horária: 25 horas semanais Un. Adm: (015458) EEPG - VICTORIA FURLANI DA RIVA A Partir de: 13/02/2008 Até 19/12/2008</p>	DE: 06/06/2008
<p>CONTRATO/SEDC/34945/2008 Processo N°: 838709000108 Contratado: (126545) JOSE SERGIO BIZERRA ARRUDA CPF: 884.328.661-72 Cargo/Função: (3506) CONTR.TEMP.FUNCAO PROF. HABILITADO Referência: B-001 Carga Horária: 20 horas semanais Un. Adm: (038709) EEPG - JUSCELINO KUBISTCHEK A Partir de: 13/02/2008 Até 19/12/2008</p>	DE: 06/06/2008	<p>CONTRATO/SEDC/34959/2008 Processo N°: 8946577411 Contratado: (128299) ANDRÉA DA SILVA ALVES CPF: 894.657.411-91 Cargo/Função: (3506) CONTR.TEMP.FUNCAO PROF. HABILITADO Referência: B-001 Carga Horária: 11 horas semanais Un. Adm: (015458) EEPG - VICTORIA FURLANI DA RIVA A Partir de: 13/02/2008 Até 19/12/2008</p>	DE: 06/06/2008
<p>CONTRATO/SEDC/34946/2008 Processo N°: 86022008 Contratado: (126662) VILSON DA SILVA GOMES CPF: 233.548.879-15 Cargo/Função: (3476) APOIO ADM. EDUCACIONAL-ELEMENTAR Referência: A-001 Carga Horária: 30 horas semanais Un. Adm: (060208) EEBB ALBERT EINSTEIN A Partir de: 01/02/2008 Até 31/12/2008</p>	DE: 06/06/2008	<p>CONTRATO/SEDC/34960/2008 Processo N°: 200897980322 Contratado: (128324) NEUCI CANDIDO DA SILVA CPF: 485.677.792-00 Cargo/Função: (3506) CONTR.TEMP.FUNCAO PROF. HABILITADO Referência: A-001 Carga Horária: 20 horas semanais Un. Adm: (069469) EE BERNARDINO GOMES DA LUZ A Partir de: 13/02/2008 Até 19/12/2008</p>	DE: 06/06/2008
<p>CONTRATO/SEDC/34947/2008 Processo N°: 656565512008 Contratado: (126727) ROSANGELA MARIA SANTOS LARA CPF: 594.604.821-04 Cargo/Função: (3506) CONTR.TEMP.FUNCAO PROF. HABILITADO Referência: B-001 Carga Horária: 07 horas semanais Un. Adm: (009687) EEPG - LEONIDAS ANTERO DE MATOS A Partir de: 18/02/2008 Até 19/12/2008</p>	DE: 06/06/2008	<p>CONTRATO/SEDC/34961/2008 Processo N°: 200897979443 Contratado: (128341) ANDREIA UREL RODRIGUES CPF: 003.169.311-36 Cargo/Função: (3506) CONTR.TEMP.FUNCAO PROF. HABILITADO Referência: B-001 Carga Horária: 15 horas semanais Un. Adm: (014443) EEPG - 15 DE OUTUBRO A Partir de: 13/02/2008 Até 16/12/2008</p>	DE: 06/06/2008
<p>CONTRATO/SEDC/34948/2008 Processo N°: 200897980601 Contratado: (126729) DAVI TESERERURA TSENHIRU CPF: 930.377.831-68 Cargo/Função: (8850) PROFESSOR INDIO Referência: A-001 Carga Horária: 29 horas semanais Un. Adm: (118524) E.E INDIGENA DE EDUC.BASICA MARAIWATSEDE A Partir de: 13/02/2008 Até 19/12/2008</p>	DE: 06/06/2008	<p>CONTRATO/SEDC/34962/2008 Processo N°: 81027800131 Contratado: (128408) REGINALDO RODRIGUES DA COSTA CPF: 537.941.921-68 Cargo/Função: (3476) APOIO ADM. EDUCACIONAL-ELEMENTAR Referência: A-001 Carga Horária: 30 horas semanais Un. Adm: (010278) EEPG - REUNIDAS DE CACHOEIRA RICA A Partir de: 01/02/2008 Até 31/12/2008</p>	DE: 06/06/2008
<p>CONTRATO/SEDC/34949/2008 Processo N°: 811100172008</p>	DE: 06/06/2008	<p>CONTRATO/SEDC/34963/2008 Processo N°: 200815482</p>	DE: 06/06/2008

<p>Contratado: (128419) CYNEIRE GLAUCIA MONTEIRO CPF: 804.409.591-87 Cargo/Função: (3476) APOIO ADM. EDUCACIONAL-ELEMENTAR Referência: A-001 Carga Horária: 30 horas semanais Un. Adm: (015482) EEPG - RUI BARBOSA A Partir de: 07/03/2008 Até 19/12/2008</p>	DE: 06/06/2008	<p>Contratado: (129361) NELSON PA RAWE RAIWABDZU CPF: 028.900.801-88 Cargo/Função: (3476) APOIO ADM. EDUCACIONAL-ELEMENTAR Referência: A-001 Carga Horária: 30 horas semanais Un. Adm: (107263) ESCOLA ESTADUAL INDIGENA ULISSES GUIMARA A Partir de: 13/02/2008 Até 19/12/2008</p>	DE: 06/06/2008
<p>CONTRATO/SEDC/34964/2008 Processo N°: 1541758 Contratado: (128441) ROSANE SALETE CECHETTI CPF: 015.417.509-93 Cargo/Função: (3476) APOIO ADM. EDUCACIONAL-ELEMENTAR Referência: A-001 Carga Horária: 30 horas semanais Un. Adm: (120936) E.E. ANDRE ANTONIO MAGGI A Partir de: 13/02/2008 Até 19/12/2008</p>	DE: 06/06/2008	<p>CONTRATO/SEDC/34978/2008 Processo N°: 81145530030 Contratado: (129514) ANA PAULA DA SILVA OLIVEIRA CPF: 040.855.474-61 Cargo/Função: (3506) CONTR. TEMP. FUNCAO PROF. HABILITADO Referência: B-001 Carga Horária: 16 horas semanais Un. Adm: (114553) E.E. PADRE JOHANNES BERTHOLD HENNING A Partir de: 15/02/2008 Até 19/12/2008</p>	DE: 06/06/2008
<p>CONTRATO/SEDC/34965/2008 Processo N°: 2008945 Contratado: (128467) MARIA APARECIDA DA SILVA VIANA CPF: 945.242.031-68 Cargo/Função: (3476) APOIO ADM. EDUCACIONAL-ELEMENTAR Referência: A-001 Carga Horária: 30 horas semanais Un. Adm: (013498) EEPG - 12 DE ABRIL A Partir de: 13/02/2008 Até 19/12/2008</p>	DE: 06/06/2008	<p>CONTRATO/SEDC/34979/2008 Processo N°: 200897965 Contratado: (129581) TERESINHA BORGES DA SILVA DOS SANTOS CPF: 958.754.841-87 Cargo/Função: (3476) APOIO ADM. EDUCACIONAL-ELEMENTAR Referência: A-001 Carga Horária: 30 horas semanais Un. Adm: (049646) EEPG PAULO FREIRE A Partir de: 13/02/2008 Até 19/12/2008</p>	DE: 06/06/2008
<p>CONTRATO/SEDC/34966/2008 Processo N°: 200897980527 Contratado: (128575) AMUNERI KAMAIURÁ CPF: 021.641.361-36 Cargo/Função: (8850) PROFESSOR INDIO Referência: A-001 Carga Horária: 30 horas semanais Un. Adm: (075728) E.IND. EST. CENT. LEONARDO VILLAS-BOAS A Partir de: 13/02/2008 Até 19/12/2008</p>	DE: 06/06/2008	<p>CONTRATO/SEDC/34980/2008 Processo N°: 200897980024 Contratado: (129617) DALVA FIDELIS TEIXEIRA CPF: 453.052.771-91 Cargo/Função: (3506) CONTR. TEMP. FUNCAO PROF. HABILITADO Referência: A-001 Carga Horária: 20 horas semanais Un. Adm: (013536) EEPG - NOVA CANAA A Partir de: 13/02/2008 Até 19/12/2008</p>	DE: 06/06/2008
<p>CONTRATO/SEDC/34967/2008 Processo N°: 200897980587 Contratado: (128576) TALIKO KALAPALO CPF: 025.238.521-79 Cargo/Função: (8850) PROFESSOR INDIO Referência: A-001 Carga Horária: 20 horas semanais Un. Adm: (069302) EICE KARIB A Partir de: 13/02/2008 Até 19/12/2008</p>	DE: 06/06/2008	<p>CONTRATO/SEDC/34981/2008 Processo N°: 200897980025 Contratado: (129617) DALVA FIDELIS TEIXEIRA CPF: 453.052.771-91 Cargo/Função: (3506) CONTR. TEMP. FUNCAO PROF. HABILITADO Referência: A-001 Carga Horária: 02 horas semanais Un. Adm: (013536) EEPG - NOVA CANAA A Partir de: 13/02/2008 Até 19/12/2008</p>	DE: 06/06/2008
<p>CONTRATO/SEDC/34968/2008 Processo N°: 200897980198 Contratado: (128734) ADINAI TEREZIO DA CRUZ CPF: 468.484.791-87 Cargo/Função: (3506) CONTR. TEMP. FUNCAO PROF. HABILITADO Referência: A-001 Carga Horária: 01 hora semanal Un. Adm: (124079) E.E.CANDIDO PORTINARI A Partir de: 13/02/2008 Até 19/12/2008</p>	DE: 06/06/2008	<p>CONTRATO/SEDC/34982/2008 Processo N°: 200897979906 Contratado: (129622) SONIA MARIA DA SILVA CPF: 731.428.831-34 Cargo/Função: (3514) CONTR. TEMP. FUNCAO PROF. NAO HABILIT Referência: A-001 Carga Horária: 22 horas semanais Un. Adm: (014222) EEPG - ELIAS BENTO A Partir de: 13/02/2008 Até 19/12/2008</p>	DE: 06/06/2008
<p>CONTRATO/SEDC/34969/2008 Processo N°: 20089444098 Contratado: (128763) DARLIENE NATALICE FERNANDES DIAS CPF: 984.244.831-20 Cargo/Função: (3506) CONTR. TEMP. FUNCAO PROF. HABILITADO Referência: B-001 Carga Horária: 04 horas semanais Un. Adm: (013927) EEPG - GERALDO SANTANA DOS SANTOS A Partir de: 13/02/2008 Até 19/12/2008</p>	DE: 06/06/2008	<p>CONTRATO/SEDC/34983/2008 Processo N°: 200897980186 Contratado: (129625) CLEANE ALVES DE OLIVEIRA CPF: 874.575.713-53 Cargo/Função: (3506) CONTR. TEMP. FUNCAO PROF. HABILITADO Referência: A-001 Carga Horária: 20 horas semanais Un. Adm: (114553) E.E. PADRE JOHANNES BERTHOLD HENNING A Partir de: 13/02/2008 Até 19/12/2008</p>	DE: 06/06/2008
<p>CONTRATO/SEDC/34970/2008 Processo N°: 1447842008 Contratado: (128772) CLOVIS DE ALMEIDA FERREIRA CPF: 848.698.361-49 Cargo/Função: (3476) APOIO ADM. EDUCACIONAL-ELEMENTAR Referência: A-001 Carga Horária: 30 horas semanais Un. Adm: (013560) EEPG - JOAO PAULO II A Partir de: 01/02/2008 Até 31/12/2008</p>	DE: 06/06/2008	<p>CONTRATO/SEDC/34984/2008 Processo N°: 200897980029 Contratado: (129647) RODRIGO GRESELLE DUARTE CPF: 958.745.931-87 Cargo/Função: (3506) CONTR. TEMP. FUNCAO PROF. HABILITADO Referência: A-001 Carga Horária: 14 horas semanais Un. Adm: (013552) EEPG - PEDRO BIANCHINI A Partir de: 13/02/2008 Até 19/12/2008</p>	DE: 06/06/2008
<p>CONTRATO/SEDC/34971/2008 Processo N°: 1547242008 Contratado: (128790) LURDIANE DOS SANTOS LOPES CPF: 019.479.051-71 Cargo/Função: (3476) APOIO ADM. EDUCACIONAL-ELEMENTAR Referência: A-001 Carga Horária: 30 horas semanais Un. Adm: (016438) EEPG - KREEN AKARORE A Partir de: 13/02/2008 Até 19/12/2008</p>	DE: 06/06/2008	<p>CONTRATO/SEDC/34985/2008 Processo N°: 200897980030 Contratado: (129647) RODRIGO GRESELLE DUARTE CPF: 958.745.931-87 Cargo/Função: (3506) CONTR. TEMP. FUNCAO PROF. HABILITADO Referência: A-001 Carga Horária: 05 horas semanais Un. Adm: (013552) EEPG - PEDRO BIANCHINI A Partir de: 13/02/2008 Até 19/12/2008</p>	DE: 06/06/2008
<p>CONTRATO/SEDC/34972/2008 Processo N°: 20082071391 Contratado: (128800) MARIZA DIAS DE SOUZA CPF: 452.985.051-04 Cargo/Função: (3476) APOIO ADM. EDUCACIONAL-ELEMENTAR Referência: A-001 Carga Horária: 30 horas semanais Un. Adm: (015172) EEPG - COUTO MAGALHAES A Partir de: 13/02/2008 Até 19/12/2008</p>	DE: 06/06/2008	<p>CONTRATO/SEDC/34986/2008 Processo N°: 200897979897 Contratado: (129778) CRISTIANE DIAS DE JESUS CPF: 028.016.771-75 Cargo/Função: (3514) CONTR. TEMP. FUNCAO PROF. NAO HABILIT Referência: A-001 Carga Horária: 20 horas semanais Un. Adm: (083607) EE INDIGENA ELIO TURI RONDON TERENA A Partir de: 13/02/2008 Até 19/12/2008</p>	DE: 06/06/2008
<p>CONTRATO/SEDC/34973/2008 Processo N°: 200897979430 Contratado: (128814) INES PRADO DA SILVA CPF: 265.949.001-53 Cargo/Função: (3506) CONTR. TEMP. FUNCAO PROF. HABILITADO Referência: B-001 Carga Horária: 08 horas semanais Un. Adm: (012122) EEPG - PROF. JERCY JACOB A Partir de: 13/02/2008 Até 19/12/2008</p>	DE: 06/06/2008	<p>CONTRATO/SEDC/34987/2008 Processo N°: 200894540871 Contratado: (129805) LEANDRO CANDIDO DE SOUZA CPF: 019.427.691-05 Cargo/Função: (3506) CONTR. TEMP. FUNCAO PROF. HABILITADO Referência: B-001 Carga Horária: 03 horas semanais Un. Adm: (014230) EEPG - MARIA ESTER PERES A Partir de: 13/02/2008 Até 19/12/2008</p>	DE: 06/06/2008
<p>CONTRATO/SEDC/34974/2008 Processo N°: 200897979907 Contratado: (128923) RUTINEIA LORENZON ZENARO CPF: 002.374.571-13 Cargo/Função: (3514) CONTR. TEMP. FUNCAO PROF. NAO HABILIT Referência: A-001 Carga Horária: 05 horas semanais Un. Adm: (015130) EEPG - 31 DE MARCO A Partir de: 13/02/2008 Até 19/12/2008</p>	DE: 06/06/2008	<p>CONTRATO/SEDC/34988/2008 Processo N°: 844222008 Contratado: (129831) SILVANA FATIMA GAZZOLA CPF: 007.445.441-22 Cargo/Função: (3476) APOIO ADM. EDUCACIONAL-ELEMENTAR Referência: A-001 Carga Horária: 30 horas semanais Un. Adm: (044270) E.E.P.G. 13 DE MAIO A Partir de: 13/02/2008 Até 19/12/2008</p>	DE: 06/06/2008
<p>CONTRATO/SEDC/34975/2008 Processo N°: 200897980067 Contratado: (129321) UMBERTO GONCALVES BORGES CPF: 555.295.771-72 Cargo/Função: (3506) CONTR. TEMP. FUNCAO PROF. HABILITADO Referência: A-001 Carga Horária: 23 horas semanais Un. Adm: (014222) EEPG - ELIAS BENTO A Partir de: 13/02/2008 Até 19/12/2008</p>	DE: 06/06/2008	<p>CONTRATO/SEDC/34989/2008 Processo N°: 850122008 Contratado: (129835) ANTONIO REINALDO PEREIRA DO NASCIMENTO CPF: 631.521.501-72 Cargo/Função: (3476) APOIO ADM. EDUCACIONAL-ELEMENTAR Referência: A-001 Carga Horária: 30 horas semanais Un. Adm: (050199) CEFAPRO DE MATUPA A Partir de: 01/02/2008 Até 31/12/2008</p>	DE: 06/06/2008
<p>CONTRATO/SEDC/34976/2008 Processo N°: 815091000 Contratado: (129335) MARIA DE FATIMA NEVES TRINDADE CPF: 451.800.831-68 Cargo/Função: (3476) APOIO ADM. EDUCACIONAL-ELEMENTAR Referência: A-001 Carga Horária: 30 horas semanais Un. Adm: (015091) EEPG - ANTONIO GROHS A Partir de: 13/02/2008 Até 19/12/2008</p>	DE: 06/06/2008	<p>CONTRATO/SEDC/34990/2008 Processo N°: 850112008 Contratado: (129836) ALDRAIR OLIVEIRA GOMES CPF: 766.984.591-00 Cargo/Função: (3476) APOIO ADM. EDUCACIONAL-ELEMENTAR Referência: A-001 Carga Horária: 30 horas semanais Un. Adm: (050199) CEFAPRO DE MATUPA A Partir de: 01/02/2008 Até 31/12/2008</p>	DE: 06/06/2008
<p>CONTRATO/SEDC/34977/2008 Processo N°: 200886246200</p>	DE: 06/06/2008	<p>CONTRATO/SEDC/34991/2008 Processo N°: 81249070040</p>	DE: 06/06/2008

<p>Contratado: (129963) RENATA DE SOUSA PINHEIRO CPF: 002.990.941-46 Cargo/Função: (3506) CONTR.TEMP.FUNCAO PROF. HABILITADO Referência: B-001 Carga Horária: 12 horas semanais Un. Adm: (124907) E.E. TEOTONIO CARLOS DA CUNHA A Partir de: 15/02/2008 Até 19/12/2008</p>	DE: 06/06/2008	<p>Contratado: (130293) MARCIANA VIEIRA DA ROCHA CPF: 916.703.221-49 Cargo/Função: (3506) CONTR.TEMP.FUNCAO PROF. HABILITADO Referência: A-001 Carga Horária: 08 horas semanais Un. Adm: (013781) EEPG - OSVALDO CANDIDO PEREIRA A Partir de: 13/02/2008 Até 19/12/2008</p>	DE: 06/06/2008
<p>CONTRATO/SEDC/34992/2008 Processo N°: 200897979446 Contratado: (129968) ANA CRISTINA CAETANO CPF: 042.999.009-01 Cargo/Função: (3506) CONTR.TEMP.FUNCAO PROF. HABILITADO Referência: B-001 Carga Horária: 24 horas semanais Un. Adm: (014575) EEPG - ARTHUR ANTUNES MACIEL A Partir de: 13/02/2008 Até 19/12/2008</p>	DE: 06/06/2008	<p>CONTRATO/SEDC/35006/2008 Processo N°: 2758082008 Contratado: (130310) ADEMIR VENDRUSCOLO CPF: 862.521.191-72 Cargo/Função: (3476) APOIO ADM. EDUCACIONAL-ELEMENTAR Referência: A-001 Carga Horária: 30 horas semanais Un. Adm: (116033) E.E. CRISTIANO ARAUJO PIRES A Partir de: 01/02/2008 Até 31/12/2008</p>	DE: 06/06/2008
<p>CONTRATO/SEDC/34993/2008 Processo N°: 200897980082 Contratado: (129980) CECILIA JANETE DE LIMA CPF: 558.530.487-91 Cargo/Função: (3506) CONTR.TEMP.FUNCAO PROF. HABILITADO Referência: A-001 Carga Horária: 20 horas semanais Un. Adm: (014575) EEPG - ARTHUR ANTUNES MACIEL A Partir de: 13/02/2008 Até 14/02/2008</p>	DE: 06/06/2008	<p>CONTRATO/SEDC/35007/2008 Processo N°: 200897980202 Contratado: (130329) IVANDA ALVES CALAZANCIO COELHO CPF: 259.287.086-53 Cargo/Função: (3506) CONTR.TEMP.FUNCAO PROF. HABILITADO Referência: A-001 Carga Horária: 20 horas semanais Un. Adm: (124907) E.E. TEOTONIO CARLOS DA CUNHA A Partir de: 13/02/2008 Até 19/12/2008</p>	DE: 06/06/2008
<p>CONTRATO/SEDC/34994/2008 Processo N°: 200897977387 Contratado: (129992) LUCIANO MOISEZ THOMAZ CPF: 982.909.241-00 Cargo/Função: (3514) CONTR.TEMP.FUNCAO PROF. NAO HABILITADO Referência: A-001 Carga Horária: 24 horas semanais Un. Adm: (014230) EEPG - MARIA ESTER PERES A Partir de: 13/02/2008 Até 19/12/2008</p>	DE: 06/06/2008	<p>CONTRATO/SEDC/35008/2008 Processo N°: 200897980298 Contratado: (130549) AURICELIA COSTA CPF: 964.605.471-49 Cargo/Função: (3506) CONTR.TEMP.FUNCAO PROF. HABILITADO Referência: A-001 Carga Horária: 18 horas semanais Un. Adm: (069469) EE BERNARDINO GOMES DA LUZ A Partir de: 13/02/2008 Até 19/12/2008</p>	DE: 06/06/2008
<p>CONTRATO/SEDC/34995/2008 Processo N°: 85012008 Contratado: (130008) MARCOS COLOMBO DA LUZ CPF: 004.796.631-90 Cargo/Função: (3476) APOIO ADM. EDUCACIONAL-ELEMENTAR Referência: A-001 Carga Horária: 30 horas semanais Un. Adm: (050199) CEFAPRO DE MATUPA A Partir de: 01/02/2008 Até 31/12/2008</p>	DE: 06/06/2008	<p>CONTRATO/SEDC/35009/2008 Processo N°: 2008253553 Contratado: (130620) ABDONEL LUIZ DE SENA CPF: 545.759.071-20 Cargo/Função: (3476) APOIO ADM. EDUCACIONAL-ELEMENTAR Referência: A-001 Carga Horária: 30 horas semanais Un. Adm: (011568) EEPG - JOSE DE ALENCAR A Partir de: 01/02/2008 Até 31/12/2008</p>	DE: 06/06/2008
<p>CONTRATO/SEDC/34996/2008 Processo N°: 200809874995 Contratado: (130030) ALEXANDRE SOTOSKI LOPES CPF: 987.499.511-49 Cargo/Função: (3468) TECNICO ADMINISTRATIVO EDUCACIONAL Referência: A-001 Carga Horária: 30 horas semanais Un. Adm: (075116) ESC. EST. ENSINO ESP. "LUZ DO SABER" A Partir de: 13/02/2008 Até 19/12/2008</p>	DE: 06/06/2008	<p>CONTRATO/SEDC/35010/2008 Processo N°: 200897977434 Contratado: (130695) KELLI FRANCIANE ZAURA CPF: 992.919.161-53 Cargo/Função: (3514) CONTR.TEMP.FUNCAO PROF. NAO HABILITADO Referência: A-001 Carga Horária: 09 horas semanais Un. Adm: (013358) EEPG - N. SR. DO PERPETUO SOCORRO A Partir de: 01/03/2008 Até 19/12/2008</p>	DE: 06/06/2008
<p>CONTRATO/SEDC/34997/2008 Processo N°: 2008317283 Contratado: (130034) CAMILA VICENTE MATHEUS CPF: 317.283.768-82 Cargo/Função: (3514) CONTR.TEMP.FUNCAO PROF. NAO HABILITADO Referência: B-001 Carga Horária: 30 horas semanais Un. Adm: (010731) ESC. EST. DE ENS. ESP. "LIVRE APRENDER" A Partir de: 13/02/2008 Até 19/12/2008</p>	DE: 06/06/2008	<p>CONTRATO/SEDC/35011/2008 Processo N°: 20080233320 Contratado: (130889) ROZANIA DE ALMEIDA DORTA CPF: 961.718.471-00 Cargo/Função: (3506) CONTR.TEMP.FUNCAO PROF. HABILITADO Referência: B-001 Carga Horária: 12 horas semanais Un. Adm: (014150) EEPG - SANTA TEREZINHA A Partir de: 13/02/2008 Até 19/12/2008</p>	DE: 06/06/2008
<p>CONTRATO/SEDC/34998/2008 Processo N°: 200897980185 Contratado: (130046) SOLANGE DE FÁTIMA ALVES CPF: 534.969.491-04 Cargo/Função: (3506) CONTR.TEMP.FUNCAO PROF. HABILITADO Referência: A-001 Carga Horária: 29 horas semanais Un. Adm: (114553) E.E. PADRE JHOANNES BERTHOLD HENNING A Partir de: 13/02/2008 Até 19/12/2008</p>	DE: 06/06/2008	<p>CONTRATO/SEDC/35012/2008 Processo N°: 200897979453 Contratado: (130896) DIANA CRISTINA BRITZKE CPF: 021.989.741-77 Cargo/Função: (3506) CONTR.TEMP.FUNCAO PROF. HABILITADO Referência: B-001 Carga Horária: 15 horas semanais Un. Adm: (015938) EEPG - PEDRO ALBERTO TAYANO A Partir de: 13/02/2008 Até 19/12/2008</p>	DE: 06/06/2008
<p>CONTRATO/SEDC/34999/2008 Processo N°: 200809443971 Contratado: (130160) GILSON ADAO DA SILVA CPF: 915.483.301-91 Cargo/Função: (3476) APOIO ADM. EDUCACIONAL-ELEMENTAR Referência: A-001 Carga Horária: 30 horas semanais Un. Adm: (012157) EEPG - DEP. EMANUEL PINHEIRO A Partir de: 13/02/2008 Até 19/12/2008</p>	DE: 06/06/2008	<p>CONTRATO/SEDC/35013/2008 Processo N°: 200897979893 Contratado: (131042) MICHELLY APARECIDA CAMPOS SACHETTI CPF: 007.796.861-10 Cargo/Função: (3514) CONTR.TEMP.FUNCAO PROF. NAO HABILITADO Referência: A-001 Carga Horária: 20 horas semanais Un. Adm: (044270) E.E.P.G. 13 DE MAIO A Partir de: 13/02/2008 Até 19/12/2008</p>	DE: 06/06/2008
<p>CONTRATO/SEDC/35000/2008 Processo N°: 200897980190 Contratado: (130202) VALDOMIR IANU CPF: 988.865.841-72 Cargo/Função: (3506) CONTR.TEMP.FUNCAO PROF. HABILITADO Referência: A-001 Carga Horária: 19 horas semanais Un. Adm: (118540) E.E. INDIGENA KURA-BAKAIRI A Partir de: 13/02/2008 Até 19/12/2008</p>	DE: 06/06/2008	<p>CONTRATO/SEDC/35014/2008 Processo N°: 200881442700 Contratado: (131050) FERNANDA ARAUJO RAMOS CPF: 892.130.841-53 Cargo/Função: (3506) CONTR.TEMP.FUNCAO PROF. HABILITADO Referência: B-001 Carga Horária: 20 horas semanais Un. Adm: (014427) EEPG - JOSE OUVIVES A Partir de: 13/02/2008 Até 19/12/2008</p>	DE: 06/06/2008
<p>CONTRATO/SEDC/35001/2008 Processo N°: 200897977268 Contratado: (130237) SIRLEY PEREIRA ZAMBONI CPF: 570.189.879-20 Cargo/Função: (3514) CONTR.TEMP.FUNCAO PROF. NAO HABILITADO Referência: A-001 Carga Horária: 20 horas semanais Un. Adm: (014656) EEPG - 09 DE MAIO A Partir de: 13/02/2008 Até 19/12/2008</p>	DE: 06/06/2008	<p>CONTRATO/SEDC/35015/2008 Processo N°: 1546852008 Contratado: (131159) MARIA DO CARMO VIEIRA DA SILVA CPF: 896.122.991-53 Cargo/Função: (3476) APOIO ADM. EDUCACIONAL-ELEMENTAR Referência: A-001 Carga Horária: 30 horas semanais Un. Adm: (016438) EEPG - KREEN AKARORE A Partir de: 13/02/2008 Até 19/12/2008</p>	DE: 06/06/2008
<p>CONTRATO/SEDC/35002/2008 Processo N°: 200897979970 Contratado: (130241) ANGELITA ANGELICA PRUDENTE PEDROSO CPF: 859.078.801-63 Cargo/Função: (3506) CONTR.TEMP.FUNCAO PROF. HABILITADO Referência: A-001 Carga Horária: 20 horas semanais Un. Adm: (010960) EEPG - JOSE RODRIGUES DOS SANTOS A Partir de: 13/02/2008 Até 19/12/2008</p>	DE: 06/06/2008	<p>CONTRATO/SEDC/35016/2008 Processo N°: 814095003008 Contratado: (131299) CELIA REGINA FE MELO CPF: 331.672.061-87 Cargo/Função: (3506) CONTR.TEMP.FUNCAO PROF. HABILITADO Referência: A-001 Carga Horária: 18 horas semanais Un. Adm: (014095) EEPG - TANCREDO A. NEVES A Partir de: 13/02/2008 Até 19/12/2008</p>	DE: 06/06/2008
<p>CONTRATO/SEDC/35003/2008 Processo N°: 200897980223 Contratado: (130293) MARCIANA VIEIRA DA ROCHA CPF: 916.703.221-49 Cargo/Função: (3506) CONTR.TEMP.FUNCAO PROF. HABILITADO Referência: A-001 Carga Horária: 01 hora semanal Un. Adm: (013803) EEPG - APOLONIO BOUTET DE MELO A Partir de: 13/02/2008 Até 19/12/2008</p>	DE: 06/06/2008	<p>CONTRATO/SEDC/35017/2008 Processo N°: 20088131290 Contratado: (131338) VANIA MARIA GERALDES DE PAULA CPF: 581.810.241-68 Cargo/Função: (3476) APOIO ADM. EDUCACIONAL-ELEMENTAR Referência: A-001 Carga Horária: 30 horas semanais Un. Adm: (013129) EEPG - VERENA LEITE DE BRITO A Partir de: 13/02/2008 Até 19/12/2008</p>	DE: 06/06/2008
<p>CONTRATO/SEDC/35004/2008 Processo N°: 200897980037 Contratado: (130293) MARCIANA VIEIRA DA ROCHA CPF: 916.703.221-49 Cargo/Função: (3506) CONTR.TEMP.FUNCAO PROF. HABILITADO Referência: A-001 Carga Horária: 11 horas semanais Un. Adm: (013781) EEPG - OSVALDO CANDIDO PEREIRA A Partir de: 13/02/2008 Até 19/12/2008</p>	DE: 06/06/2008	<p>CONTRATO/SEDC/35018/2008 Processo N°: 524612008 Contratado: (131418) AVANY MARIA ROCHA DE SOUSA SILVA CPF: 831.702.001-00 Cargo/Função: (3506) CONTR.TEMP.FUNCAO PROF. HABILITADO Referência: B-001 Carga Horária: 30 horas semanais Un. Adm: (009415) EEPG - PROF. NILLO POVOAS A Partir de: 05/03/2008 Até 31/12/2008</p>	DE: 06/06/2008
<p>CONTRATO/SEDC/35005/2008 Processo N°: 200897980038</p>	DE: 06/06/2008	<p>CONTRATO/SEDC/35019/2008 Processo N°: 2452592008</p>	DE: 06/06/2008

<p>Contratado: (131463) CRISTIANE FONSECA DA SILVA CPF: 004.713.381-33 Cargo/Função: (3476) APOIO ADM. EDUCACIONAL-ELEMENTAR Referência: A-001 Carga Horária: 30 horas semanais Un. Adm: (012130) EEPG - MARIA LEITE MARCOSKI A Partir de: 13/02/2008 Até 19/12/2008</p>	DE: 06/06/2008	<p>Contratado: (132633) JOAO GUALBERTO DE ALMEIDA CPF: 627.402.101-91 Cargo/Função: (3506) CONTR.TEMP.FUNCAO PROF. HABILITADO Referência: A-001 Carga Horária: 10 horas semanais Un. Adm: (012807) EEPG - GOV. PEDRO PEDROSIAN A Partir de: 13/02/2008 Até 19/12/2008</p>	DE: 06/06/2008
<p>CONTRATO/SEDC/35020/2008 Processo N°: 84258700431 Contratado: (131481) LEONI PADILHA CPF: 595.056.481-20 Cargo/Função: (3476) APOIO ADM. EDUCACIONAL-ELEMENTAR Referência: A-001 Carga Horária: 30 horas semanais Un. Adm: (042587) EEPG - PROF. RAFAEL RUEDA A Partir de: 13/02/2008 Até 19/12/2008</p>	DE: 06/06/2008	<p>CONTRATO/SEDC/35034/2008 Processo N°: 200897980176 Contratado: (132649) SEBASTIAO DA GUIA DE SIQUEIRA CPF: 630.963.581-68 Cargo/Função: (3506) CONTR.TEMP.FUNCAO PROF. HABILITADO Referência: A-001 Carga Horária: 20 horas semanais Un. Adm: (084344) EE MARECHAL CANDIDO RONDON A Partir de: 13/02/2008 Até 19/12/2008</p>	DE: 06/06/2008
<p>CONTRATO/SEDC/35021/2008 Processo N°: 6226332008 Contratado: (131491) ALESSANDRA ANA DE PAULA CPF: 991.740.221-72 Cargo/Função: (3476) APOIO ADM. EDUCACIONAL-ELEMENTAR Referência: A-001 Carga Horária: 30 horas semanais Un. Adm: (012050) EEPG - IRENE GOMES DE CAMPOS A Partir de: 13/02/2008 Até 19/12/2008</p>	DE: 06/06/2008	<p>CONTRATO/SEDC/35035/2008 Processo N°: 71812008 Contratado: (132669) GEDEILDE MESQUITA MOURA CPF: 000.911.341-02 Cargo/Função: (3476) APOIO ADM. EDUCACIONAL-ELEMENTAR Referência: A-001 Carga Horária: 30 horas semanais Un. Adm: (016420) EEPG - GARCIA GARRIDO FERMINO A Partir de: 13/02/2008 Até 19/12/2008</p>	DE: 06/06/2008
<p>CONTRATO/SEDC/35022/2008 Processo N°: 200897980090 Contratado: (131555) VALDETE CASAGRANDE CPF: 551.103.801-63 Cargo/Função: (3506) CONTR.TEMP.FUNCAO PROF. HABILITADO Referência: A-001 Carga Horária: 12 horas semanais Un. Adm: (014630) EEPG - PE. EZEQUEEL RAMIN A Partir de: 13/02/2008 Até 19/12/2008</p>	DE: 06/06/2008	<p>CONTRATO/SEDC/35036/2008 Processo N°: 20915151516 Contratado: (132757) EDNA PARREIRA DA SILVA CPF: 884.960.151-49 Cargo/Função: (3476) APOIO ADM. EDUCACIONAL-ELEMENTAR Referência: A-001 Carga Horária: 30 horas semanais Un. Adm: (014486) EEPG - DEP. HITLER SANSO A Partir de: 13/02/2008 Até 19/12/2008</p>	DE: 06/06/2008
<p>CONTRATO/SEDC/35023/2008 Processo N°: 814095003308 Contratado: (131570) ROGERIO GOMES BRAGA CPF: 805.215.921-00 Cargo/Função: (3506) CONTR.TEMP.FUNCAO PROF. HABILITADO Referência: B-001 Carga Horária: 10 horas semanais Un. Adm: (014095) EEPG - TANCREDO A. NEVES A Partir de: 13/02/2008 Até 19/12/2008</p>	DE: 06/06/2008	<p>CONTRATO/SEDC/35037/2008 Processo N°: 200897979873 Contratado: (132761) LUIZ CARLOS MENDES DE BRITO CPF: 001.040.021-40 Cargo/Função: (3514) CONTR.TEMP.FUNCAO PROF. NAO HABILIT Referência: A-001 Carga Horária: 20 horas semanais Un. Adm: (015385) EEPG - PLACIDO DE CASTRO A Partir de: 13/02/2008 Até 19/12/2008</p>	DE: 06/06/2008
<p>CONTRATO/SEDC/35024/2008 Processo N°: 200897979849 Contratado: (131575) MARIA GORETH DA SILVA SOUZA CPF: 029.795.851-81 Cargo/Função: (3514) CONTR.TEMP.FUNCAO PROF. NAO HABILIT Referência: A-001 Carga Horária: 15 horas semanais Un. Adm: (124087) E.E. IVONE BORKWSKI DE LIMA A Partir de: 13/02/2008 Até 19/12/2008</p>	DE: 06/06/2008	<p>CONTRATO/SEDC/35038/2008 Processo N°: 809687016 Contratado: (132908) CELIA CRISTINA DA SILVA CPF: 365.686.861-15 Cargo/Função: (3506) CONTR.TEMP.FUNCAO PROF. HABILITADO Referência: B-001 Carga Horária: 14 horas semanais Un. Adm: (009687) EEPG - LEONIDAS ANTERO DE MATOS A Partir de: 18/02/2008 Até 19/12/2008</p>	DE: 06/06/2008
<p>CONTRATO/SEDC/35025/2008 Processo N°: 694170 Contratado: (131608) ROBERTA DAIANE CORDEIRO CPF: 007.006.941-70 Cargo/Função: (3506) CONTR.TEMP.FUNCAO PROF. HABILITADO Referência: B-001 Carga Horária: 20 horas semanais Un. Adm: (015601) EEPG - CECILIA MEIRELES A Partir de: 13/02/2008 Até 06/05/2008</p>	DE: 06/06/2008	<p>CONTRATO/SEDC/35039/2008 Processo N°: 775542008 Contratado: (132982) BENEDITA GOMES CORREA CPF: 275.047.941-04 Cargo/Função: (3476) APOIO ADM. EDUCACIONAL-ELEMENTAR Referência: A-001 Carga Horária: 30 horas semanais Un. Adm: (010642) EEPG - RATO DE SOL A Partir de: 13/02/2008 Até 19/12/2008</p>	DE: 06/06/2008
<p>CONTRATO/SEDC/35026/2008 Processo N°: 200897980191 Contratado: (131654) LEUZETH SILVA OLIVEIRA CPF: 823.981.601-06 Cargo/Função: (3506) CONTR.TEMP.FUNCAO PROF. HABILITADO Referência: A-001 Carga Horária: 20 horas semanais Un. Adm: (119210) E.E. WELLINGTON FLAVIANO COELHO A Partir de: 13/02/2008 Até 14/11/2008</p>	DE: 06/06/2008	<p>CONTRATO/SEDC/35040/2008 Processo N°: 200897980221 Contratado: (133092) INES APARECIDA FELICIO DOURADO CPF: 023.641.528-01 Cargo/Função: (3506) CONTR.TEMP.FUNCAO PROF. HABILITADO Referência: A-001 Carga Horária: 08 horas semanais Un. Adm: (118982) E.E. MOACIR SEMENSATO A Partir de: 13/02/2008 Até 19/12/2008</p>	DE: 06/06/2008
<p>CONTRATO/SEDC/35027/2008 Processo N°: 200897980192 Contratado: (131654) LEUZETH SILVA OLIVEIRA CPF: 823.981.601-06 Cargo/Função: (3506) CONTR.TEMP.FUNCAO PROF. HABILITADO Referência: A-001 Carga Horária: 10 horas semanais Un. Adm: (119210) E.E. WELLINGTON FLAVIANO COELHO A Partir de: 13/02/2008 Até 14/11/2008</p>	DE: 06/06/2008	<p>CONTRATO/SEDC/35041/2008 Processo N°: 200897980238 Contratado: (133092) INES APARECIDA FELICIO DOURADO CPF: 023.641.528-01 Cargo/Função: (3506) CONTR.TEMP.FUNCAO PROF. HABILITADO Referência: A-001 Carga Horária: 03 horas semanais Un. Adm: (118982) E.E. MOACIR SEMENSATO A Partir de: 13/02/2008 Até 19/12/2008</p>	DE: 06/06/2008
<p>CONTRATO/SEDC/35028/2008 Processo N°: 200897980028 Contratado: (131665) EDINALDA LOPES DE SOUSA SILVA CPF: 885.584.875-53 Cargo/Função: (3506) CONTR.TEMP.FUNCAO PROF. HABILITADO Referência: A-001 Carga Horária: 10 horas semanais Un. Adm: (013544) EESFSG - NOVA UNIAO A Partir de: 13/02/2008 Até 19/12/2008</p>	DE: 06/06/2008	<p>CONTRATO/SEDC/35042/2008 Processo N°: 2008121758 Contratado: (133319) ROGERIO LUIZ GALLIO TENORIO CPF: 697.661.261-00 Cargo/Função: (3468) TECNICO ADMINISTRATIVO EDUCACIONAL Referência: A-001 Carga Horária: 30 horas semanais Un. Adm: (012505) EE - ENS. FUND. MEDIO FAUST. DIAS AMORIM A Partir de: 13/02/2008 Até 19/12/2008</p>	DE: 06/06/2008
<p>CONTRATO/SEDC/35029/2008 Processo N°: 84258700401 Contratado: (132428) LORENI AZEVEDO CARDOSO CPF: 487.226.001-59 Cargo/Função: (3476) APOIO ADM. EDUCACIONAL-ELEMENTAR Referência: A-001 Carga Horária: 30 horas semanais Un. Adm: (042587) EEPG - PROF. RAFAEL RUEDA A Partir de: 13/02/2008 Até 19/12/2008</p>	DE: 06/06/2008	<p>CONTRATO/SEDC/35043/2008 Processo N°: 19152012008 Contratado: (133357) JUCILENE CATARINA DA VEIGA CPF: 819.198.241-20 Cargo/Função: (3468) TECNICO ADMINISTRATIVO EDUCACIONAL Referência: A-001 Carga Horária: 30 horas semanais Un. Adm: (106020) E.E. PROF. ELIZABETH MARIA BASTOS MINEIRO A Partir de: 13/02/2008 Até 19/12/2008</p>	DE: 06/06/2008
<p>CONTRATO/SEDC/35030/2008 Processo N°: 2008109710 Contratado: (132453) KATIA NOVAES DA SILVA CPF: 018.505.291-67 Cargo/Função: (3476) APOIO ADM. EDUCACIONAL-ELEMENTAR Referência: A-001 Carga Horária: 30 horas semanais Un. Adm: (014044) EEPG - OLEGARIO MOREIRA DE BARROS A Partir de: 13/02/2008 Até 19/12/2008</p>	DE: 06/06/2008	<p>CONTRATO/SEDC/35044/2008 Processo N°: 200897979885 Contratado: (133423) ANA LETICIA NAZATTO CPF: 003.717.531-98 Cargo/Função: (3514) CONTR.TEMP.FUNCAO PROF. NAO HABILIT Referência: A-001 Carga Horária: 09 horas semanais Un. Adm: (021083) EEPG - DOM AQUINO CORREA A Partir de: 13/02/2008 Até 19/12/2008</p>	DE: 06/06/2008
<p>CONTRATO/SEDC/35031/2008 Processo N°: 200897979888 Contratado: (132621) SANDRO LUCIO DOS SANTOS CPF: 733.417.701-00 Cargo/Função: (3514) CONTR.TEMP.FUNCAO PROF. NAO HABILIT Referência: A-001 Carga Horária: 12 horas semanais Un. Adm: (013277) EEPG - OSVALDO PAULA A Partir de: 13/02/2008 Até 19/12/2008</p>	DE: 06/06/2008	<p>CONTRATO/SEDC/35045/2008 Processo N°: 200897979886 Contratado: (133423) ANA LETICIA NAZATTO CPF: 003.717.531-98 Cargo/Função: (3514) CONTR.TEMP.FUNCAO PROF. NAO HABILIT Referência: A-001 Carga Horária: 04 horas semanais Un. Adm: (021083) EEPG - DOM AQUINO CORREA A Partir de: 13/02/2008 Até 19/12/2008</p>	DE: 06/06/2008
<p>CONTRATO/SEDC/35032/2008 Processo N°: 200897979997 Contratado: (132625) SOLANGE DA SILVA ASSIS DIAS CPF: 241.430.731-53 Cargo/Função: (3506) CONTR.TEMP.FUNCAO PROF. HABILITADO Referência: A-001 Carga Horária: 07 horas semanais Un. Adm: (012807) EEPG - GOV. PEDRO PEDROSIAN A Partir de: 13/02/2008 Até 19/12/2008</p>	DE: 06/06/2008	<p>CONTRATO/SEDC/35046/2008 Processo N°: 200897979887 Contratado: (133423) ANA LETICIA NAZATTO CPF: 003.717.531-98 Cargo/Função: (3514) CONTR.TEMP.FUNCAO PROF. NAO HABILIT Referência: A-001 Carga Horária: 02 horas semanais Un. Adm: (021083) EEPG - DOM AQUINO CORREA A Partir de: 13/02/2008 Até 19/12/2008</p>	DE: 06/06/2008
<p>CONTRATO/SEDC/35033/2008 Processo N°: 200897979998</p>	DE: 06/06/2008	<p>CONTRATO/SEDC/35047/2008 Processo N°: 20886958028</p>	DE: 06/06/2008

<p>Contratado: (133498) QUETILIN DA SILVA OLIVEIRA DOS REIS CPF: 017.745.951-41 Cargo/Função: (3476) APOIO ADM. EDUCACIONAL-ELEMENTAR Referência: A-001 Carga Horária: 30 horas semanais Un. Adm: (014591) EEPG - ANTONIO FRANCISCO LISBOA A Partir de: 13/02/2008 Até 19/12/2008</p>	DE: 06/06/2008	<p>Contratado: (134526) JONATAS UCHOA FEITOZA CPF: 014.217.041-02 Cargo/Função: (3476) APOIO ADM. EDUCACIONAL-ELEMENTAR Referência: A-001 Carga Horária: 30 horas semanais Un. Adm: (104256) E. E. BENICIO TRETET DA SILVA-COTRIGUACU A Partir de: 01/02/2008 Até 31/12/2008</p>	DE: 06/06/2008
<p>CONTRATO/SEDUC/35048/2008 Processo N°: 200897977329 Contratado: (133551) MARCOS LUIZ PEIXOTO COSTA JUNIOR CPF: 017.341.861-94 Cargo/Função: (3514) CONTR.TEMP.FUNCAO PROF. NAO HABILIT Referência: A-001 Carga Horária: 08 horas semanais Un. Adm: (076210) CORREGO DO OURO A Partir de: 13/02/2008 Até 19/12/2008</p>	DE: 06/06/2008	<p>CONTRATO/SEDUC/35062/2008 Processo N°: 89144800333 Contratado: (134548) ODAIR VICENTE DA COSTA CPF: 411.732.521-34 Cargo/Função: (3476) APOIO ADM. EDUCACIONAL-ELEMENTAR Referência: A-001 Carga Horária: 30 horas semanais Un. Adm: (091448) E.E.PROFESSORA EDELI MANTOVANI A Partir de: 01/02/2008 Até 31/12/2008</p>	DE: 06/06/2008
<p>CONTRATO/SEDUC/35049/2008 Processo N°: 2652481 Contratado: (133954) JAIRA APARECIDA SANTIAGO CPF: 025.151.271-18 Cargo/Função: (3476) APOIO ADM. EDUCACIONAL-ELEMENTAR Referência: A-001 Carga Horária: 30 horas semanais Un. Adm: (038571) EEPG - " MONTEIRO LOBATO "</p>	DE: 06/06/2008	<p>CONTRATO/SEDUC/35063/2008 Processo N°: 200897977416 Contratado: (134588) ADRIANA DOS SANTOS ALMEIDA OLIVEIRA CPF: 016.973.281-99 Cargo/Função: (3514) CONTR.TEMP.FUNCAO PROF. NAO HABILIT Referência: A-001 Carga Horária: 10 horas semanais Un. Adm: (016047) EEPG - JOAO MONTEIRO SOBRINHO A Partir de: 13/02/2008 Até 19/12/2008</p>	DE: 06/06/2008
<p>CONTRATO/SEDUC/35050/2008 Processo N°: 89806200530 Contratado: (134130) SOELI BATISTA DA SILVA CPF: 029.486.571-30 Cargo/Função: (3476) APOIO ADM. EDUCACIONAL-ELEMENTAR Referência: A-001 Carga Horária: 30 horas semanais Un. Adm: (013331) EEPFSG - ROSA DOS VENTOS A Partir de: 13/02/2008 Até 19/12/2008</p>	DE: 06/06/2008	<p>CONTRATO/SEDUC/35064/2008 Processo N°: 20080293300 Contratado: (134677) MARCIANE DETTENBORN CPF: 004.897.619-92 Cargo/Função: (3476) APOIO ADM. EDUCACIONAL-ELEMENTAR Referência: A-001 Carga Horária: 30 horas semanais Un. Adm: (014630) EEPG - PE. EZEQUIEL RAMIN A Partir de: 13/02/2008 Até 19/12/2008</p>	DE: 06/06/2008
<p>CONTRATO/SEDUC/35051/2008 Processo N°: 20081086001 Contratado: (134156) LEIDE PE RONI RUREME CPF: 885.149.781-87 Cargo/Função: (3476) APOIO ADM. EDUCACIONAL-ELEMENTAR Referência: A-001 Carga Horária: 30 horas semanais Un. Adm: (076929) EEI - "DEP. MARIO JURUNA"</p>	DE: 06/06/2008	<p>CONTRATO/SEDUC/35065/2008 Processo N°: 1986352008 Contratado: (134686) EUDENIL BATISTA ROMANO CPF: 538.024.381-91 Cargo/Função: (3476) APOIO ADM. EDUCACIONAL-ELEMENTAR Referência: A-001 Carga Horária: 30 horas semanais Un. Adm: (016519) EEPG - 13 DE MAIO A Partir de: 01/02/2008 Até 31/12/2008</p>	DE: 06/06/2008
<p>CONTRATO/SEDUC/35052/2008 Processo N°: 81337400001 Contratado: (134174) VALDENIR MARCELINO DOS SANTOS CPF: 008.537.849-65 Cargo/Função: (3506) CONTR.TEMP.FUNCAO PROF. HABILITADO Referência: B-001 Carga Horária: 30 horas semanais Un. Adm: (013374) EEPG - MANOEL SOARES CAMPOS A Partir de: 13/02/2008 Até 19/12/2008</p>	DE: 06/06/2008	<p>CONTRATO/SEDUC/35066/2008 Processo N°: 42322008 Contratado: (134689) FERNANDO DEZAN DA SILVA CPF: 696.055.991-04 Cargo/Função: (3476) APOIO ADM. EDUCACIONAL-ELEMENTAR Referência: A-001 Carga Horária: 30 horas semanais Un. Adm: (012084) EEEB - PORFIRIA PAULA DE CAMPOS A Partir de: 01/02/2008 Até 31/12/2008</p>	DE: 06/06/2008
<p>CONTRATO/SEDUC/35053/2008 Processo N°: 81337400141 Contratado: (134241) JOSE ROBERTO CELESTINO CPF: 995.185.549-00 Cargo/Função: (3506) CONTR.TEMP.FUNCAO PROF. HABILITADO Referência: B-001 Carga Horária: 10 horas semanais Un. Adm: (013374) EEPG - MANOEL SOARES CAMPOS A Partir de: 13/02/2008 Até 19/12/2008</p>	DE: 06/06/2008	<p>CONTRATO/SEDUC/35067/2008 Processo N°: 2008000373 Contratado: (134702) ROSIMERE NUNES DOS SANTOS CPF: 003.738.201-27 Cargo/Função: (3468) TECNICO ADMINISTRATIVO EDUCACIONAL Referência: A-001 Carga Horária: 30 horas semanais Un. Adm: (016403) EEPG - BAIRRO UNIAO A Partir de: 13/02/2008 Até 19/12/2008</p>	DE: 06/06/2008
<p>CONTRATO/SEDUC/35054/2008 Processo N°: 200897980150 Contratado: (134314) NILVA DIAS DAVIS CPF: 493.624.701-44 Cargo/Função: (3506) CONTR.TEMP.FUNCAO PROF. HABILITADO Referência: A-001 Carga Horária: 20 horas semanais Un. Adm: (038652) EEPG - 29 DE JULHO A Partir de: 13/02/2008 Até 19/12/2008</p>	DE: 06/06/2008	<p>CONTRATO/SEDUC/35068/2008 Processo N°: 200897979892 Contratado: (134785) MARLENE PEREIRA RIBEIRO CPF: 632.652.301-04 Cargo/Função: (3514) CONTR.TEMP.FUNCAO PROF. NAO HABILIT Referência: A-001 Carga Horária: 22 horas semanais Un. Adm: (049697) EEPG LUIZ ORIONE A Partir de: 13/02/2008 Até 19/12/2008</p>	DE: 06/06/2008
<p>CONTRATO/SEDUC/35055/2008 Processo N°: 200897980031 Contratado: (134451) MARIA SONIA DE SOUZA PINHEIRO CPF: 571.249.651-87 Cargo/Função: (3506) CONTR.TEMP.FUNCAO PROF. HABILITADO Referência: A-001 Carga Horária: 11 horas semanais Un. Adm: (013552) EEPG - PEDRO BIANCHINI A Partir de: 13/02/2008 Até 19/12/2008</p>	DE: 06/06/2008	<p>CONTRATO/SEDUC/35069/2008 Processo N°: 200897977284 Contratado: (134804) TACIANA ELOISA MATTER CPF: 999.926.391-72 Cargo/Função: (3514) CONTR.TEMP.FUNCAO PROF. NAO HABILIT Referência: A-001 Carga Horária: 12 horas semanais Un. Adm: (015644) EEPG - DR. MARIO CORREA DA COSTA A Partir de: 13/02/2008 Até 19/12/2008</p>	DE: 06/06/2008
<p>CONTRATO/SEDUC/35056/2008 Processo N°: 200897980145 Contratado: (134452) REINER DE OLIVEIRA SOUZA CPF: 574.008.061-49 Cargo/Função: (3506) CONTR.TEMP.FUNCAO PROF. HABILITADO Referência: A-001 Carga Horária: 12 horas semanais Un. Adm: (038563) EEPG - JARDIM DAS FLORES A Partir de: 13/02/2008 Até 19/12/2008</p>	DE: 06/06/2008	<p>CONTRATO/SEDUC/35070/2008 Processo N°: 200897980611 Contratado: (134815) JAPAATAU MYKY CPF: 004.764.461-39 Cargo/Função: (8850) PROFESSOR INDIO Referência: A-001 Carga Horária: 20 horas semanais Un. Adm: (091421) E.E.INDIGENA XINUI MYKY (ALDEIA JAPUIRA) A Partir de: 13/02/2008 Até 19/12/2008</p>	DE: 06/06/2008
<p>CONTRATO/SEDUC/35057/2008 Processo N°: 200897979428 Contratado: (134477) ROGERIO GONCALVES LOPES CPF: 845.784.241-20 Cargo/Função: (3506) CONTR.TEMP.FUNCAO PROF. HABILITADO Referência: B-001 Carga Horária: 09 horas semanais Un. Adm: (011703) EEPG - PROF. DEMETRIO COSTA PEREIRA A Partir de: 13/02/2008 Até 19/12/2008</p>	DE: 06/06/2008	<p>CONTRATO/SEDUC/35071/2008 Processo N°: 200897979980 Contratado: (134844) LUCINETE DE QUEROZ SANTOS CPF: 395.928.393-87 Cargo/Função: (3506) CONTR.TEMP.FUNCAO PROF. HABILITADO Referência: A-001 Carga Horária: 20 horas semanais Un. Adm: (124125) E.E. ETELVINA F.DE CERQUEIRA DIAMANTE A Partir de: 13/02/2008 Até 19/12/2008</p>	DE: 06/06/2008
<p>CONTRATO/SEDUC/35058/2008 Processo N°: 200897980135 Contratado: (134503) WANDERLEI BORGES DE OLIVEIRA CPF: 814.802.531-20 Cargo/Função: (3506) CONTR.TEMP.FUNCAO PROF. HABILITADO Referência: A-001 Carga Horária: 18 horas semanais Un. Adm: (016420) EEPG - GARCIA GARRIDO FERMINO A Partir de: 13/02/2008 Até 19/12/2008</p>	DE: 06/06/2008	<p>CONTRATO/SEDUC/35072/2008 Processo N°: 200897980194 Contratado: (134871) MENINGO METUKTIRE CPF: 013.760.131-00 Cargo/Função: (3506) CONTR.TEMP.FUNCAO PROF. HABILITADO Referência: A-001 Carga Horária: 20 horas semanais Un. Adm: (123986) E.E.INDIGENA BEPKOROROTI A Partir de: 13/02/2008 Até 19/12/2008</p>	DE: 06/06/2008
<p>CONTRATO/SEDUC/35059/2008 Processo N°: 200897980136 Contratado: (134503) WANDERLEI BORGES DE OLIVEIRA CPF: 814.802.531-20 Cargo/Função: (3506) CONTR.TEMP.FUNCAO PROF. HABILITADO Referência: A-001 Carga Horária: 02 horas semanais Un. Adm: (016420) EEPG - GARCIA GARRIDO FERMINO A Partir de: 13/02/2008 Até 19/12/2008</p>	DE: 06/06/2008	<p>CONTRATO/SEDUC/35073/2008 Processo N°: 200897980571 Contratado: (134872) TXOKRAN METUKTIRE PANARA CPF: 016.487.121-77 Cargo/Função: (8850) PROFESSOR INDIO Referência: A-001 Carga Horária: 20 horas semanais Un. Adm: (123986) E.E.INDIGENA BEPKOROROTI A Partir de: 13/02/2008 Até 19/12/2008</p>	DE: 06/06/2008
<p>CONTRATO/SEDUC/35060/2008 Processo N°: 18836070013 Contratado: (134516) ROSELI SOUZA MARIO CPF: 002.147.721-36 Cargo/Função: (3476) APOIO ADM. EDUCACIONAL-ELEMENTAR Referência: A-001 Carga Horária: 30 horas semanais Un. Adm: (083607) EE INDIGENA ELIO TURI RONDON TERENA A Partir de: 13/02/2008 Até 19/12/2008</p>	DE: 06/06/2008	<p>CONTRATO/SEDUC/35074/2008 Processo N°: 200897979977 Contratado: (134874) WAIWAI METUKTIRE CPF: 844.526.171-15 Cargo/Função: (3506) CONTR.TEMP.FUNCAO PROF. HABILITADO Referência: A-001 Carga Horária: 20 horas semanais Un. Adm: (123986) E.E.INDIGENA BEPKOROROTI A Partir de: 13/02/2008 Até 19/12/2008</p>	DE: 06/06/2008
<p>CONTRATO/SEDUC/35061/2008 Processo N°: 20080182326</p>	DE: 06/06/2008	<p>CONTRATO/SEDUC/35075/2008 Processo N°: 200897980195</p>	DE: 06/06/2008

Contratado: (134874) WAIWAI METUKTIRE
CPF: 844.526.171-15
Cargo/Função: (3506) CONTR.TEMP.FUNCAO PROF. HABILITADO
Referência: A-001 Carga Horária: 03 horas semanais
Un. Adm: (123986) E.E. INDIGENA BEPKOROROTI
A Partir de: 13/02/2008 Até 19/12/2008
CONTRATO/SEDUC/35076/2008 DE: 06/06/2008

Processo N°: 200897980196
Contratado: (134874) WAIWAI METUKTIRE
CPF: 844.526.171-15
Cargo/Função: (3506) CONTR.TEMP.FUNCAO PROF. HABILITADO
Referência: A-001 Carga Horária: 07 horas semanais
Un. Adm: (123986) E.E. INDIGENA BEPKOROROTI
A Partir de: 13/02/2008 Até 19/12/2008
CONTRATO/SEDUC/35077/2008 DE: 06/06/2008

Processo N°: 200897980570
Contratado: (134875) CHARADU JURUNA
CPF: 934.219.821-04
Cargo/Função: (8850) PROFESSOR INDIO
Referência: A-001 Carga Horária: 20 horas semanais
Un. Adm: (123986) E.E. INDIGENA BEPKOROROTI
A Partir de: 13/02/2008 Até 19/12/2008
CONTRATO/SEDUC/35078/2008 DE: 06/06/2008

Processo N°: 20089444005
Contratado: (134920) VANDILENE FRANCISCA GOMES
CPF: 899.952.361-68
Cargo/Função: (3506) CONTR.TEMP.FUNCAO PROF. HABILITADO
Referência: B-001 Carga Horária: 08 horas semanais
Un. Adm: (013927) EEPG - GERALDO SANTANA DOS SANTOS
A Partir de: 13/02/2008 Até 19/12/2008
CONTRATO/SEDUC/35079/2008 DE: 06/06/2008

Processo N°: 200897980258
Contratado: (134994) HILARIA ANA SCHAEFER
CPF: 550.695.331-34
Cargo/Função: (3506) CONTR.TEMP.FUNCAO PROF. HABILITADO
Referência: A-001 Carga Horária: 06 horas semanais
Un. Adm: (013803) EEPG - APOLONIO BOURRET DE MELO
A Partir de: 13/02/2008 Até 19/12/2008
CONTRATO/SEDUC/35080/2008 DE: 06/06/2008

Processo N°: 200897980300
Contratado: (135032) NELY DE ALMEIDA MELO
CPF: 758.565.571-15
Cargo/Função: (3506) CONTR.TEMP.FUNCAO PROF. HABILITADO
Referência: A-001 Carga Horária: 20 horas semanais
Un. Adm: (069469) EE BERNARDINO GOMES DA LUZ
A Partir de: 13/02/2008 Até 19/12/2008
CONTRATO/SEDUC/35081/2008 DE: 06/06/2008

Processo N°: 200897979867
Contratado: (135034) FERNANDO DHERMAN CALIXTO MARIA
CPF: 025.000.871-82
Cargo/Função: (3514) CONTR.TEMP.FUNCAO PROF. NAO HABILIT
Referência: A-001 Carga Horária: 20 horas semanais
Un. Adm: (014591) EEPG - ANTONIO FRANCISCO LISBOA
A Partir de: 13/02/2008 Até 19/12/2008
CONTRATO/SEDUC/35082/2008 DE: 06/06/2008

Processo N°: 200897980049
Contratado: (135065) MARILAN DE MELO SILVA
CPF: 817.204.321-04
Cargo/Função: (3506) CONTR.TEMP.FUNCAO PROF. HABILITADO
Referência: B-001 Carga Horária: 22 horas semanais
Un. Adm: (014095) EEPG - TANCREDO A. NEVES
A Partir de: 13/02/2008 Até 19/12/2008
CONTRATO/SEDUC/35083/2008 DE: 06/06/2008

Processo N°: 81354400170
Contratado: (135072) SUELI SILVANA ALVES LEITE MANZINI
CPF: 050.391.849-05
Cargo/Função: (3506) CONTR.TEMP.FUNCAO PROF. HABILITADO
Referência: B-001 Carga Horária: 17 horas semanais
Un. Adm: (013544) EEPG - NOVA UNIAO
A Partir de: 15/02/2008 Até 19/12/2008
CONTRATO/SEDUC/35084/2008 DE: 06/06/2008

Processo N°: 200897979466
Contratado: (135080) LUIS ALBERTO HOFFMANN
CPF: 577.289.929-53
Cargo/Função: (3506) CONTR.TEMP.FUNCAO PROF. HABILITADO
Referência: B-001 Carga Horária: 20 horas semanais
Un. Adm: (069582) E.E. NOVO MUNDO
A Partir de: 13/02/2008 Até 19/12/2008
CONTRATO/SEDUC/35085/2008 DE: 06/06/2008

Processo N°: 200897980544
Contratado: (135137) ORENGO TAPAYUNA
CPF: 002.688.411-95
Cargo/Função: (8850) PROFESSOR INDIO
Referência: A-001 Carga Horária: 24 horas semanais
Un. Adm: (124001) E.E. INDIGENA EDUCACAO BASICA METUKTIRE
A Partir de: 13/02/2008 Até 19/12/2008
CONTRATO/SEDUC/35086/2008 DE: 06/06/2008

Processo N°: 200897979473
Contratado: (135138) BENGROI TAPAYUNA
CPF: 017.487.761-77
Cargo/Função: (8850) PROFESSOR INDIO
Referência: A-001 Carga Horária: 22 horas semanais
Un. Adm: (124001) E.E. INDIGENA EDUCACAO BASICA METUKTIRE
A Partir de: 13/02/2008 Até 19/12/2008
CONTRATO/SEDUC/35087/2008 DE: 06/06/2008

Processo N°: 200897980546
Contratado: (135140) PATKARE TXUCARRAMAE
CPF: 028.140.671-50
Cargo/Função: (8850) PROFESSOR INDIO
Referência: A-001 Carga Horária: 22 horas semanais
Un. Adm: (124001) E.E. INDIGENA EDUCACAO BASICA METUKTIRE
A Partir de: 13/02/2008 Até 19/12/2008
CONTRATO/SEDUC/35088/2008 DE: 06/06/2008

Processo N°: 200897980547
Contratado: (135141) NOKERE TAPAYUNA SUYA
CPF: 933.364.541-15
Cargo/Função: (8850) PROFESSOR INDIO
Referência: A-001 Carga Horária: 24 horas semanais
Un. Adm: (124001) E.E. INDIGENA EDUCACAO BASICA METUKTIRE
A Partir de: 13/02/2008 Até 19/12/2008
CONTRATO/SEDUC/35089/2008 DE: 06/06/2008

Processo N°: 200897980548

Contratado: (135142) KATAPTIRE METUKTIRE
CPF: 975.800.821-87
Cargo/Função: (8850) PROFESSOR INDIO
Referência: A-001 Carga Horária: 22 horas semanais
Un. Adm: (124001) E.E. INDIGENA EDUCACAO BASICA METUKTIRE
A Partir de: 13/02/2008 Até 19/12/2008
CONTRATO/SEDUC/35090/2008 DE: 06/06/2008

Processo N°: 200897980549
Contratado: (135143) BEPTUKET METUKTIRE
CPF: 977.418.251-00
Cargo/Função: (8850) PROFESSOR INDIO
Referência: A-001 Carga Horária: 23 horas semanais
Un. Adm: (124001) E.E. INDIGENA EDUCACAO BASICA METUKTIRE
A Partir de: 13/02/2008 Até 19/12/2008
CONTRATO/SEDUC/35091/2008 DE: 06/06/2008

Processo N°: 200897980020
Contratado: (135174) REGIANE APARECIDA DA SILVA LUIZ
CPF: 002.868.051-03
Cargo/Função: (3506) CONTR.TEMP.FUNCAO PROF. HABILITADO
Referência: A-001 Carga Horária: 24 horas semanais
Un. Adm: (013455) EEPG - PALMITAL
A Partir de: 13/02/2008 Até 19/12/2008
CONTRATO/SEDUC/35092/2008 DE: 06/06/2008

Processo N°: 200897980021
Contratado: (135174) REGIANE APARECIDA DA SILVA LUIZ
CPF: 002.868.051-03
Cargo/Função: (3506) CONTR.TEMP.FUNCAO PROF. HABILITADO
Referência: A-001 Carga Horária: 20 horas semanais
Un. Adm: (013455) EEPG - PALMITAL
A Partir de: 13/02/2008 Até 19/12/2008
CONTRATO/SEDUC/35093/2008 DE: 06/06/2008

Processo N°: 200897980022
Contratado: (135174) REGIANE APARECIDA DA SILVA LUIZ
CPF: 002.868.051-03
Cargo/Função: (3506) CONTR.TEMP.FUNCAO PROF. HABILITADO
Referência: A-001 Carga Horária: 04 horas semanais
Un. Adm: (013455) EEPG - PALMITAL
A Partir de: 13/02/2008 Até 19/12/2008
CONTRATO/SEDUC/35094/2008 DE: 06/06/2008

Processo N°: 2008250365
Contratado: (135178) EUSENIR MENDES DA PAZ
CPF: 503.159.861-15
Cargo/Função: (3506) CONTR.TEMP.FUNCAO PROF. HABILITADO
Referência: A-001 Carga Horária: 02 horas semanais
Un. Adm: (014850) EEPG - CELESTINO DA COSTA
A Partir de: 13/02/2008 Até 19/12/2008
CONTRATO/SEDUC/35095/2008 DE: 06/06/2008

Processo N°: 200897980209
Contratado: (135226) MARINES BALTAZAR SOUZA
CPF: 604.588.521-04
Cargo/Função: (3506) CONTR.TEMP.FUNCAO PROF. HABILITADO
Referência: A-001 Carga Horária: 20 horas semanais
Un. Adm: (014060) EEPG - GOV. JOSE FRAGELLI
A Partir de: 13/02/2008 Até 19/12/2008
CONTRATO/SEDUC/35096/2008 DE: 06/06/2008

Processo N°: 200883772000
Contratado: (135240) CIRLENE ANASTACIO SOLIS
CPF: 797.161.051-34
Cargo/Função: (3476) APOIO ADM. EDUCACIONAL-ELEMENTAR
Referência: A-001 Carga Horária: 30 horas semanais
Un. Adm: (038725) CR. EST. ENS. FUND. NASLA JOAQUIM ASCHAR
A Partir de: 13/02/2008 Até 19/12/2008
CONTRATO/SEDUC/35097/2008 DE: 06/06/2008

Processo N°: 200897979914
Contratado: (135245) MARIA CENI DE OLIVEIRA
CPF: 038.243.618-09
Cargo/Função: (3514) CONTR.TEMP.FUNCAO PROF. NAO HABILIT
Referência: A-001 Carga Horária: 30 horas semanais
Un. Adm: (069299) EICE IKPENG
A Partir de: 13/02/2008 Até 19/12/2008
CONTRATO/SEDUC/35098/2008 DE: 06/06/2008

Processo N°: 200897980247
Contratado: (135249) MARCIO FERREIRA SOARES
CPF: 029.361.731-75
Cargo/Função: (3506) CONTR.TEMP.FUNCAO PROF. HABILITADO
Referência: A-001 Carga Horária: 30 horas semanais
Un. Adm: (069280) EICE DIAUARUM
A Partir de: 13/02/2008 Até 19/12/2008
CONTRATO/SEDUC/35099/2008 DE: 06/06/2008

Processo N°: 200897980215
Contratado: (135265) CLEONILDA MARIA COSTA
CPF: 652.121.181-15
Cargo/Função: (3506) CONTR.TEMP.FUNCAO PROF. HABILITADO
Referência: A-001 Carga Horária: 20 horas semanais
Un. Adm: (014222) EEPG - ELIAS BENTO
A Partir de: 13/02/2008 Até 19/12/2008
CONTRATO/SEDUC/35100/2008 DE: 06/06/2008

Processo N°: 2008121596
Contratado: (135446) ROSE VIVIANE AUXILIADORA DOS SANTOS
CPF: 442.628.841-04
Cargo/Função: (3476) APOIO ADM. EDUCACIONAL-ELEMENTAR
Referência: A-001 Carga Horária: 30 horas semanais
Un. Adm: (009806) EEPG - HIST. RUBENS DE MENDONCA
A Partir de: 13/02/2008 Até 19/12/2008
CONTRATO/SEDUC/35101/2008 DE: 06/06/2008

Processo N°: 200897979890
Contratado: (135476) MARIA HELENA TAVARES DIAS
CPF: 513.401.781-68
Cargo/Função: (3514) CONTR.TEMP.FUNCAO PROF. NAO HABILIT
Referência: A-001 Carga Horária: 05 horas semanais
Un. Adm: (044938) E.E.P.G. SABINO FERREIRA MAIA
A Partir de: 13/02/2008 Até 19/12/2008
CONTRATO/SEDUC/35102/2008 DE: 06/06/2008

Processo N°: 81050200190
Contratado: (135494) JACIRA DA SILVA
CPF: 622.048.311-15
Cargo/Função: (3476) APOIO ADM. EDUCACIONAL-ELEMENTAR
Referência: A-001 Carga Horária: 30 horas semanais
Un. Adm: (010502) EEPG - AUREOLINA EUSTACIA RIBEIRO
A Partir de: 13/02/2008 Até 19/12/2008
CONTRATO/SEDUC/35103/2008 DE: 06/06/2008

Processo N°: 1986512008

Contratado: (135499) MARIA DO SOCORRO GONÇALVES TRINDADE ROMANO
CPF: 650.706.661-34
Cargo/Função: (3476) APOIO ADM. EDUCACIONAL-ELEMENTAR
Referência: A-001 Carga Horária: 30 horas semanais
Un. Adm: (016519) EEPG - 13 DE MAIO
A Partir de: 01/02/2008 Até 31/12/2008
CONTRATO/SEDUC/35104/2008 DE: 06/06/2008
Processo N°: 200897980054
Contratado: (135544) ERIKA AGUIAR ALVES
CPF: 868.760.581-15
Cargo/Função: (3506) CONTR.TEMP.FUNCAO PROF. HABILITADO
Referência: A-001 Carga Horária: 20 horas semanais
Un. Adm: (014150) EEPG - SANTA TEREZINHA
A Partir de: 13/02/2008 Até 19/12/2008
CONTRATO/SEDUC/35105/2008 DE: 06/06/2008
Processo N°: 200897979983
Contratado: (135550) ROSELI APARECIDA DA SILVA
CPF: 992.877.141-34
Cargo/Função: (3506) CONTR.TEMP.FUNCAO PROF. HABILITADO
Referência: A-001 Carga Horária: 20 horas semanais
Un. Adm: (124125) E.E. ETELVINA F.DE CERQUEIRA DIAMANTE
A Partir de: 13/02/2008 Até 19/12/2008
CONTRATO/SEDUC/35106/2008 DE: 06/06/2008
Processo N°: 200897979848
Contratado: (135563) KARLA MARIA BATISTA MIRANDA DE OLIVEIRA
CPF: 980.371.451-15
Cargo/Função: (3514) CONTR.TEMP.FUNCAO PROF. NAO HABILIT
Referência: A-001 Carga Horária: 09 horas semanais
Un. Adm: (012386) EEPG - AMALIA CURVO DE CAMPOS (CONV)
A Partir de: 13/02/2008 Até 19/12/2008
CONTRATO/SEDUC/35107/2008 DE: 06/06/2008
Processo N°: 200897980201
Contratado: (135572) LANDJANE FURQUIM DA SILVA
CPF: 510.340.261-00
Cargo/Função: (3506) CONTR.TEMP.FUNCAO PROF. HABILITADO
Referência: A-001 Carga Horária: 20 horas semanais
Un. Adm: (124907) E.E. TEOTONIO CARLOS DA CUNHA
A Partir de: 13/02/2008 Até 19/12/2008
CONTRATO/SEDUC/35108/2008 DE: 06/06/2008
Processo N°: 200897980551
Contratado: (135593) ROSANGELA LEITE TURUMA
CPF: 012.578.261-66
Cargo/Função: (8850) PROFESSOR INDIO
Referência: A-001 Carga Horária: 20 horas semanais
Un. Adm: (124028) E.E. INDIGENA EDUC.BASICA MAYROWI APIAKA
A Partir de: 13/02/2008 Até 19/12/2008
CONTRATO/SEDUC/35109/2008 DE: 06/06/2008
Processo N°: 2008263461
Contratado: (135623) PATRICIA ALVES DE ALMEIDA
CPF: 654.792.541-20
Cargo/Função: (3506) CONTR.TEMP.FUNCAO PROF. HABILITADO
Referência: A-001 Carga Horária: 10 horas semanais
Un. Adm: (011568) EEPG - JOSE DE ALENCAR
A Partir de: 13/02/2008 Até 19/12/2008
CONTRATO/SEDUC/35110/2008 DE: 06/06/2008
Processo N°: 81277010020
Contratado: (135626) KARLA OLIVEIRA E SILVA
CPF: 003.436.161-81
Cargo/Função: (3506) CONTR.TEMP.FUNCAO PROF. HABILITADO
Referência: B-001 Carga Horária: 04 horas semanais
Un. Adm: (127701) E.E. VILA RICA
A Partir de: 15/02/2008 Até 19/12/2008
CONTRATO/SEDUC/35111/2008 DE: 06/06/2008
Processo N°: 200897979891
Contratado: (135629) ALESSON DO NASCIMENTO BITENCOURT
CPF: 011.714.551-35
Cargo/Função: (3514) CONTR.TEMP.FUNCAO PROF. NAO HABILIT
Referência: A-001 Carga Horária: 08 horas semanais
Un. Adm: (046442) EEPG TANCREDO DE ALMEIDA NEVES
A Partir de: 13/02/2008 Até 19/12/2008
CONTRATO/SEDUC/35112/2008 DE: 06/06/2008
Processo N°: 20088695610
Contratado: (135668) VANIA ROSANA DA COSTA
CPF: 000.372.161-20
Cargo/Função: (3476) APOIO ADM. EDUCACIONAL-ELEMENTAR
Referência: A-001 Carga Horária: 30 horas semanais
Un. Adm: (038725) CR. EST. ENS. FUND. NASLA JOAQUIM ASCHAR
A Partir de: 13/02/2008 Até 19/12/2008
CONTRATO/SEDUC/35113/2008 DE: 06/06/2008
Processo N°: 20081277281
Contratado: (135683) OLIMPIO BACK
CPF: 957.242.731-87
Cargo/Função: (3476) APOIO ADM. EDUCACIONAL-ELEMENTAR
Referência: A-001 Carga Horária: 30 horas semanais
Un. Adm: (127728) E.E. EDU. BASICA VALDOMIRO TEODORO CANDIDO
A Partir de: 13/02/2008 Até 19/12/2008
CONTRATO/SEDUC/35114/2008 DE: 06/06/2008
Processo N°: 200897980521
Contratado: (135721) BRUNA IVANCHUK FERRO
CPF: 033.895.991-26
Cargo/Função: (8850) PROFESSOR INDIO
Referência: A-001 Carga Horária: 20 horas semanais
Un. Adm: (078280) EEI - "ADECA VELA ARARA"
A Partir de: 13/02/2008 Até 19/12/2008
CONTRATO/SEDUC/35115/2008 DE: 06/06/2008
Processo N°: 200897980534
Contratado: (135721) BRUNA IVANCHUK FERRO
CPF: 033.895.991-26
Cargo/Função: (8850) PROFESSOR INDIO
Referência: A-001 Carga Horária: 01 hora semanal
Un. Adm: (078280) EEI - "ADECA VELA ARARA"
A Partir de: 13/02/2008 Até 19/12/2008
CONTRATO/SEDUC/35116/2008 DE: 06/06/2008
Processo N°: 200897980154
Contratado: (135790) CRISTIANE OLIVEIRA MARTINS
CPF: 033.983.169-30
Cargo/Função: (3506) CONTR.TEMP.FUNCAO PROF. HABILITADO
Referência: A-001 Carga Horária: 20 horas semanais
Un. Adm: (046434) EEPG. FREI CANECA
A Partir de: 13/02/2008 Até 19/12/2008
CONTRATO/SEDUC/35117/2008 DE: 06/06/2008
Processo N°: 816640004

Contratado: (135834) ALAN ALVES VIEIRA
CPF: 005.349.471-74
Cargo/Função: (3514) CONTR.TEMP.FUNCAO PROF. NAO HABILIT
Referência: A-001 Carga Horária: 09 horas semanais
Un. Adm: (016640) EEPG - PAULINO MODESTO
A Partir de: 13/02/2008 Até 19/12/2008
CONTRATO/SEDUC/35118/2008 DE: 06/06/2008
Processo N°: 816640005
Contratado: (135834) ALAN ALVES VIEIRA
CPF: 005.349.471-74
Cargo/Função: (3514) CONTR.TEMP.FUNCAO PROF. NAO HABILIT
Referência: A-001 Carga Horária: 01 hora semanal
Un. Adm: (016640) EEPG - PAULINO MODESTO
A Partir de: 13/02/2008 Até 19/12/2008
CONTRATO/SEDUC/35119/2008 DE: 06/06/2008
Processo N°: 816640006
Contratado: (135834) ALAN ALVES VIEIRA
CPF: 005.349.471-74
Cargo/Função: (3514) CONTR.TEMP.FUNCAO PROF. NAO HABILIT
Referência: A-001 Carga Horária: 10 horas semanais
Un. Adm: (016640) EEPG - PAULINO MODESTO
A Partir de: 13/02/2008 Até 19/12/2008
CONTRATO/SEDUC/35120/2008 DE: 06/06/2008
Processo N°: 200807247817
Contratado: (135837) DOUGLAS ALEXANDRE ALMEIDA DO CARMO
CPF: 724.781.791-72
Cargo/Função: (3468) TECNICO ADMINISTRATIVO EDUCACIONAL
Referência: A-001 Carga Horária: 30 horas semanais
Un. Adm: (075116) ESC. EST. ENSINO ESP. "LUZ DO SABER"
A Partir de: 13/02/2008 Até 19/12/2008
CONTRATO/SEDUC/35121/2008 DE: 06/06/2008
Processo N°: 200897980605
Contratado: (135869) HUMBERTO TSI RUIRI TSERETSU
CPF: 021.117.121-24
Cargo/Função: (8850) PROFESSOR INDIO
Referência: A-001 Carga Horária: 30 horas semanais
Un. Adm: (118524) E.E. INDIGENA DE EDUC.BASICA MARAIWATSEDE
A Partir de: 13/02/2008 Até 19/12/2008
CONTRATO/SEDUC/35122/2008 DE: 06/06/2008
Processo N°: 200897980609
Contratado: (135870) NAZARIO TSERE URA
CPF: 024.117.201-22
Cargo/Função: (8850) PROFESSOR INDIO
Referência: A-001 Carga Horária: 02 horas semanais
Un. Adm: (118524) E.E. INDIGENA DE EDUC.BASICA MARAIWATSEDE
A Partir de: 13/02/2008 Até 19/12/2008
CONTRATO/SEDUC/35123/2008 DE: 06/06/2008
Processo N°: 200897980604
Contratado: (135871) ALDO TSIMIRIHU WA AIRE
CPF: 024.669.851-95
Cargo/Função: (8850) PROFESSOR INDIO
Referência: A-001 Carga Horária: 20 horas semanais
Un. Adm: (118524) E.E. INDIGENA DE EDUC.BASICA MARAIWATSEDE
A Partir de: 13/02/2008 Até 19/12/2008
CONTRATO/SEDUC/35124/2008 DE: 06/06/2008
Processo N°: 200897980602
Contratado: (135872) JOAO DA MATA TSEREHITE XAVANTE
CPF: 024.669.861-67
Cargo/Função: (8850) PROFESSOR INDIO
Referência: A-001 Carga Horária: 20 horas semanais
Un. Adm: (118524) E.E. INDIGENA DE EDUC.BASICA MARAIWATSEDE
A Partir de: 13/02/2008 Até 19/12/2008
CONTRATO/SEDUC/35125/2008 DE: 06/06/2008
Processo N°: 200897980603
Contratado: (135874) LEONARDO TSERETEME
CPF: 604.212.901-53
Cargo/Função: (8850) PROFESSOR INDIO
Referência: A-001 Carga Horária: 20 horas semanais
Un. Adm: (118524) E.E. INDIGENA DE EDUC.BASICA MARAIWATSEDE
A Partir de: 13/02/2008 Até 19/12/2008
CONTRATO/SEDUC/35126/2008 DE: 06/06/2008
Processo N°: 81249230030
Contratado: (135934) JUSSARA RICARTE DA SILVA
CPF: 003.672.151-44
Cargo/Função: (3506) CONTR.TEMP.FUNCAO PROF. HABILITADO
Referência: B-001 Carga Horária: 19 horas semanais
Un. Adm: (124923) E.E. ANDRE ANTONIO MAGGI
A Partir de: 15/02/2008 Até 19/12/2008
CONTRATO/SEDUC/35127/2008 DE: 06/06/2008
Processo N°: 200897977208
Contratado: (135973) VINICIUS ELIAS DA COSTA
CPF: 731.494.111-49
Cargo/Função: (3514) CONTR.TEMP.FUNCAO PROF. NAO HABILIT
Referência: A-001 Carga Horária: 06 horas semanais
Un. Adm: (011371) EEPG - SEN. FILINTO MULLER
A Partir de: 13/02/2008 Até 19/12/2008
CONTRATO/SEDUC/35128/2008 DE: 06/06/2008
Processo N°: 1447942008
Contratado: (136010) DENIS JEFFERSON ANACLETO
CPF: 030.837.949-75
Cargo/Função: (3476) APOIO ADM. EDUCACIONAL-ELEMENTAR
Referência: A-001 Carga Horária: 30 horas semanais
Un. Adm: (013560) EEPG - JOAO PAULO II
A Partir de: 01/02/2008 Até 31/12/2008
CONTRATO/SEDUC/35129/2008 DE: 06/06/2008
Processo N°: 200897980614
Contratado: (136042) MARCOS TOMOTSU DZARERE XAVANTE
CPF: 029.071.301-37
Cargo/Função: (8850) PROFESSOR INDIO
Referência: A-001 Carga Horária: 21 horas semanais
Un. Adm: (118524) E.E. INDIGENA DE EDUC.BASICA MARAIWATSEDE
A Partir de: 13/02/2008 Até 19/12/2008
CONTRATO/SEDUC/35130/2008 DE: 06/06/2008
Processo N°: 200897979871
Contratado: (136355) JOAO DIVINO DE ALCANTARA
CPF: 278.560.201-30
Cargo/Função: (3514) CONTR.TEMP.FUNCAO PROF. NAO HABILIT
Referência: A-001 Carga Horária: 08 horas semanais
Un. Adm: (015172) EEPG - COU TO MAGALHAES
A Partir de: 13/02/2008 Até 19/12/2008
CONTRATO/SEDUC/35131/2008 DE: 06/06/2008
Processo N°: 2008229886

<p>Contratado: (136403) DENISE ADRIANGELA SEIBEL FREITAG CPF: 932.613.571-34 Cargo/Função: (3476) APOIO ADM. EDUCACIONAL-ELEMENTAR Referência: A-001 Carga Horária: 30 horas semanais Un. Adm: (124079) E.E.CANDIDO PORTINARI A Partir de: 13/02/2008 Até 19/12/2008</p>	<p>Contratado: (136537) POLIANA GUADALUPE DA COSTA CPF: 008.885.931-20 Cargo/Função: (3468) TECNICO ADMINISTRATIVO EDUCACIONAL Referência: A-001 Carga Horária: 30 horas semanais Un. Adm: (075116) ESC. EST. ENSINO ESP. "LUZ DO SABER" A Partir de: 13/02/2008 Até 19/12/2008</p>
<p>CONTRATO/SEDUC/35132/2008 DE: 06/06/2008 Processo N°: 200897980572 Contratado: (136441) OLEONARDO KARO MUNDURUKU CPF: 754.903.402-82 Cargo/Função: (8850) PROFESSOR INDIO Referência: A-001 Carga Horária: 20 horas semanais Un. Adm: (124028) E.E. INDIGENA EDUC. BASICA MAYROWI APIAKA A Partir de: 13/02/2008 Até 19/12/2008</p>	<p>CONTRATO/SEDUC/35146/2008 DE: 06/06/2008 Processo N°: 200897980615 Contratado: (136574) TUPY MYKY CPF: 033.344.281-41 Cargo/Função: (8850) PROFESSOR INDIO Referência: A-001 Carga Horária: 21 horas semanais Un. Adm: (091421) E.E. INDIGENA XINUI MYKY (ALDEIA JAPIURA) A Partir de: 13/02/2008 Até 19/12/2008</p>
<p>CONTRATO/SEDUC/35133/2008 DE: 06/06/2008 Processo N°: 200897980607 Contratado: (136442) AUGUSTO TSERERAIRE ABARE CPF: 009.238.431-59 Cargo/Função: (8850) PROFESSOR INDIO Referência: A-001 Carga Horária: 20 horas semanais Un. Adm: (118524) E.E. INDIGENA DE EDUC. BASICA MARAIWATSEDE A Partir de: 13/02/2008 Até 19/12/2008</p>	<p>CONTRATO/SEDUC/35147/2008 DE: 06/06/2008 Processo N°: 200897980520 Contratado: (136576) RAIMUNDO NONATO ARARA CPF: 910.587.831-49 Cargo/Função: (8850) PROFESSOR INDIO Referência: A-001 Carga Horária: 20 horas semanais Un. Adm: (078280) EEI - "ADECA VELA ARARA" A Partir de: 13/02/2008 Até 19/12/2008</p>
<p>CONTRATO/SEDUC/35134/2008 DE: 06/06/2008 Processo N°: 200897980565 Contratado: (136444) DIOGO CINTA LARGA CPF: 026.655.341-93 Cargo/Função: (8850) PROFESSOR INDIO Referência: A-001 Carga Horária: 30 horas semanais Un. Adm: (082252) ESC. ESTADUAL INDIGENA PASAPKAREEJ A Partir de: 13/02/2008 Até 18/12/2008</p>	<p>CONTRATO/SEDUC/35148/2008 DE: 06/06/2008 Processo N°: 200897980533 Contratado: (136576) RAIMUNDO NONATO ARARA CPF: 910.587.831-49 Cargo/Função: (8850) PROFESSOR INDIO Referência: A-001 Carga Horária: 10 horas semanais Un. Adm: (078280) EEI - "ADECA VELA ARARA" A Partir de: 13/02/2008 Até 19/12/2008</p>
<p>CONTRATO/SEDUC/35135/2008 DE: 06/06/2008 Processo N°: 200897980563 Contratado: (136446) EDIR CINTA LARGA CPF: 931.940.132-20 Cargo/Função: (8850) PROFESSOR INDIO Referência: A-001 Carga Horária: 30 horas semanais Un. Adm: (082252) ESC. ESTADUAL INDIGENA PASAPKAREEJ A Partir de: 13/02/2008 Até 18/12/2008</p>	<p>CONTRATO/SEDUC/35149/2008 DE: 06/06/2008 Processo N°: 200897977199 Contratado: (136672) SUELEN FERNANDA MENDES DE SOUZA CPF: 012.260.471-73 Cargo/Função: (3514) CONTR. TEMP. FUNCAO PROF. NAO HABILIT Referência: A-001 Carga Horária: 20 horas semanais Un. Adm: (049646) EEPG PAULO FREIRE A Partir de: 13/02/2008 Até 04/03/2008</p>
<p>CONTRATO/SEDUC/35136/2008 DE: 06/06/2008 Processo N°: 200897980558 Contratado: (136447) LUCIANO CINTA LARGA CPF: 012.505.711-38 Cargo/Função: (8850) PROFESSOR INDIO Referência: A-001 Carga Horária: 20 horas semanais Un. Adm: (075795) E.E. INDIGENA RICARDO JUNIOR CINTA LARGA A Partir de: 13/02/2008 Até 19/12/2008</p>	<p>CONTRATO/SEDUC/35150/2008 DE: 06/06/2008 Processo N°: 200897980172 Contratado: (136851) GLAUCIONE TETZNER TRISTAO CPF: 776.549.782-00 Cargo/Função: (3506) CONTR. TEMP. FUNCAO PROF. HABILITADO Referência: A-001 Carga Horária: 30 horas semanais Un. Adm: (082252) ESC. ESTADUAL INDIGENA PASAPKAREEJ A Partir de: 13/02/2008 Até 18/12/2008</p>
<p>CONTRATO/SEDUC/35137/2008 DE: 06/06/2008 Processo N°: 200897980559 Contratado: (136449) FELIPE KAKIN CINTA LARGA CPF: 034.417.661-48 Cargo/Função: (8850) PROFESSOR INDIO Referência: A-001 Carga Horária: 20 horas semanais Un. Adm: (075795) E.E. INDIGENA RICARDO JUNIOR CINTA LARGA A Partir de: 13/02/2008 Até 19/12/2008</p>	<p>CONTRATO/SEDUC/35151/2008 DE: 06/06/2008 Processo N°: 200897980199 Contratado: (136864) VALDINEIA ILES LIMA CPF: 938.258.541-91 Cargo/Função: (3506) CONTR. TEMP. FUNCAO PROF. HABILITADO Referência: A-001 Carga Horária: 20 horas semanais Un. Adm: (124125) E.E. ETELVINA F. DE CERQUEIRA DIAMANTE A Partir de: 13/02/2008 Até 19/12/2008</p>
<p>CONTRATO/SEDUC/35138/2008 DE: 06/06/2008 Processo N°: 200897980560 Contratado: (136451) JORGE CINTA LARGA CPF: 032.608.631-50 Cargo/Função: (8850) PROFESSOR INDIO Referência: A-001 Carga Horária: 20 horas semanais Un. Adm: (075795) E.E. INDIGENA RICARDO JUNIOR CINTA LARGA A Partir de: 13/02/2008 Até 19/12/2008</p>	<p>CONTRATO/SEDUC/35152/2008 DE: 06/06/2008 Processo N°: 200897980562 Contratado: (136899) FATIMA CINTA LARA CPF: 033.457.891-40 Cargo/Função: (8850) PROFESSOR INDIO Referência: A-001 Carga Horária: 30 horas semanais Un. Adm: (082252) ESC. ESTADUAL INDIGENA PASAPKAREEJ A Partir de: 13/02/2008 Até 18/12/2008</p>
<p>CONTRATO/SEDUC/35139/2008 DE: 06/06/2008 Processo N°: 200897979896 Contratado: (136452) EZIEL BOROBO RONDON CPF: 032.294.511-98 Cargo/Função: (3514) CONTR. TEMP. FUNCAO PROF. NAO HABILIT Referência: A-001 Carga Horária: 30 horas semanais Un. Adm: (083607) EE INDIGENA ELIO TURI RONDON TERENA A Partir de: 13/02/2008 Até 19/12/2008</p>	<p>CONTRATO/SEDUC/35153/2008 DE: 06/06/2008 Processo N°: 2008458151 Contratado: (136950) ARI ALVES DE OLIVEIRA CPF: 453.376.161-53 Cargo/Função: (3476) APOIO ADM. EDUCACIONAL-ELEMENTAR Referência: A-001 Carga Horária: 30 horas semanais Un. Adm: (015458) EEPG - VICTORIA FURLANI DA RIVA A Partir de: 13/02/2008 Até 19/12/2008</p>
<p>CONTRATO/SEDUC/35140/2008 DE: 06/06/2008 Processo N°: 89224720151 Contratado: (136507) LENIMAR AFONSO DE OLIVEIRA CPF: 349.488.482-04 Cargo/Função: (3476) APOIO ADM. EDUCACIONAL-ELEMENTAR Referência: A-001 Carga Horária: 30 horas semanais Un. Adm: (023329) EEPG - MALLIK DIDIER NAMER ZAHAFI A Partir de: 13/02/2008 Até 19/12/2008</p>	<p>CONTRATO/SEDUC/35154/2008 DE: 06/06/2008 Processo N°: 2341232008 Contratado: (137006) REINALDO MARTINS DE ALMEIDA CPF: 474.855.401-06 Cargo/Função: (3476) APOIO ADM. EDUCACIONAL-ELEMENTAR Referência: A-001 Carga Horária: 30 horas semanais Un. Adm: (010413) EEPG - JOSE MAGNO A Partir de: 13/02/2008 Até 19/12/2008</p>
<p>CONTRATO/SEDUC/35141/2008 DE: 06/06/2008 Processo N°: 200897979960 Contratado: (136524) JANETE RODRIGUES VIEIRA DE CARVALHO CPF: 015.958.479-52 Cargo/Função: (3506) CONTR. TEMP. FUNCAO PROF. HABILITADO Referência: A-001 Carga Horária: 18 horas semanais Un. Adm: (102326) E. E. ALFREDO TREUHERZ A Partir de: 13/02/2008 Até 19/12/2008</p>	<p>CONTRATO/SEDUC/35155/2008 DE: 06/06/2008 Processo N°: 1521142008 Contratado: (137066) MARISA AUERBACH CPF: 055.391.479-01 Cargo/Função: (3476) APOIO ADM. EDUCACIONAL-ELEMENTAR Referência: A-001 Carga Horária: 30 horas semanais Un. Adm: (116033) E.E. CRISTIANO ARAUJO PIRES A Partir de: 13/02/2008 Até 19/12/2008</p>
<p>CONTRATO/SEDUC/35142/2008 DE: 06/06/2008 Processo N°: 200897980155 Contratado: (136526) ADRIEU APARECIDO LIMA CPF: 004.580.359-55 Cargo/Função: (3506) CONTR. TEMP. FUNCAO PROF. HABILITADO Referência: A-001 Carga Horária: 21 horas semanais Un. Adm: (046434) EEPG. FREI CANECA A Partir de: 13/02/2008 Até 19/12/2008</p>	<p>CONTRATO/SEDUC/35156/2008 DE: 06/06/2008 Processo N°: 812012008 Contratado: (137104) MARCELO PAULO DA COSTA CPF: 842.852.491-20 Cargo/Função: (3468) TECNICO ADMINISTRATIVO EDUCACIONAL Referência: A-001 Carga Horária: 30 horas semanais Un. Adm: (012084) EEEB - PORFIRIA PAULA DE CAMPOS A Partir de: 13/02/2008 Até 19/12/2008</p>
<p>CONTRATO/SEDUC/35143/2008 DE: 06/06/2008 Processo N°: 200897980156 Contratado: (136526) ADRIEU APARECIDO LIMA CPF: 004.580.359-55 Cargo/Função: (3506) CONTR. TEMP. FUNCAO PROF. HABILITADO Referência: A-001 Carga Horária: 01 hora semanal Un. Adm: (046434) EEPG. FREI CANECA A Partir de: 13/02/2008 Até 19/12/2008</p>	<p>CONTRATO/SEDUC/35157/2008 DE: 06/06/2008 Processo N°: 200882903310 Contratado: (137300) ALCINDO CAMPOS SCHRREDDER CPF: 008.290.331-06 Cargo/Função: (3468) TECNICO ADMINISTRATIVO EDUCACIONAL Referência: A-001 Carga Horária: 30 horas semanais Un. Adm: (075116) ESC. EST. ENSINO ESP. "LUZ DO SABER" A Partir de: 13/02/2008 Até 19/12/2008</p>
<p>CONTRATO/SEDUC/35144/2008 DE: 06/06/2008 Processo N°: 200897980157 Contratado: (136526) ADRIEU APARECIDO LIMA CPF: 004.580.359-55 Cargo/Função: (3506) CONTR. TEMP. FUNCAO PROF. HABILITADO Referência: A-001 Carga Horária: 01 hora semanal Un. Adm: (046434) EEPG. FREI CANECA A Partir de: 13/02/2008 Até 19/12/2008</p>	<p>CONTRATO/SEDUC/35158/2008 DE: 06/06/2008 Processo N°: 2008109679 Contratado: (137315) DORILANE GAUNA RODRIGUES CPF: 006.947.631-44 Cargo/Função: (3476) APOIO ADM. EDUCACIONAL-ELEMENTAR Referência: A-001 Carga Horária: 30 horas semanais Un. Adm: (049646) EEPG PAULO FREIRE A Partir de: 13/02/2008 Até 19/12/2008</p>
<p>CONTRATO/SEDUC/35145/2008 DE: 06/06/2008 Processo N°: 200888859312</p>	<p>CONTRATO/SEDUC/35159/2008 DE: 06/06/2008 Processo N°: 1702822008</p>

<p>Contratado: (137326) GLEISQUELLI FERNANDA DOS SANTOS CPF: 018.877.061-51 Cargo/Função: (3476) APOIO ADM. EDUCACIONAL-ELEMENTAR Referência: A-001 Carga Horária: 30 horas semanais Un. Adm: (040320) EEPG - VINICIUS DE MORAES A Partir de: 13/02/2008 Até 19/12/2008</p>	DE: 06/06/2008	<p>Contratado: (138184) CELSO AUGUSTO DEL SARTO CPF: 184.943.108-60 Cargo/Função: (3506) CONTR.TEMP.FUNCAO PROF. HABILITADO Referência: A-001 Carga Horária: 17 horas semanais Un. Adm: (069469) EE BERNARDINO GOMES DA LUZ A Partir de: 13/02/2008 Até 19/12/2008</p>	DE: 06/06/2008
<p>CONTRATO/SEDC/35160/2008 Processo N°: 9999442008 Contratado: (137328) MARIA ROSINETE DA SILVA CPF: 926.019.011-87 Cargo/Função: (3468) TECNICO ADMINISTRATIVO EDUCACIONAL Referência: A-001 Carga Horária: 30 horas semanais Un. Adm: (038806) EEPG - ALVARINA ALVES DE FREITAS A Partir de: 13/02/2008 Até 19/12/2008</p>	DE: 06/06/2008	<p>CONTRATO/SEDC/35174/2008 Processo N°: 200897980303 Contratado: (138184) CELSO AUGUSTO DEL SARTO CPF: 184.943.108-60 Cargo/Função: (3506) CONTR.TEMP.FUNCAO PROF. HABILITADO Referência: A-001 Carga Horária: 01 hora semanal Un. Adm: (069469) EE BERNARDINO GOMES DA LUZ A Partir de: 13/02/2008 Até 19/12/2008</p>	DE: 06/06/2008
<p>CONTRATO/SEDC/35161/2008 Processo N°: 91432008 Contratado: (137521) DUNYA DE MELO SILVA CPF: 997.676.431-68 Cargo/Função: (3476) APOIO ADM. EDUCACIONAL-ELEMENTAR Referência: A-001 Carga Horária: 30 horas semanais Un. Adm: (124052) E.E. LEONISIO LEMOS MELO A Partir de: 13/02/2008 Até 19/12/2008</p>	DE: 06/06/2008	<p>CONTRATO/SEDC/35175/2008 Processo N°: 20080154 Contratado: (138236) EVELY RODRIGUES CPF: 015.421.998-32 Cargo/Função: (3468) TECNICO ADMINISTRATIVO EDUCACIONAL Referência: A-001 Carga Horária: 30 horas semanais Un. Adm: (013498) EEPG - 12 DE ABRIL A Partir de: 13/02/2008 Até 19/12/2008</p>	DE: 06/06/2008
<p>CONTRATO/SEDC/35162/2008 Processo N°: 200897980566 Contratado: (137552) AMADEU CINTA LARGA CPF: 012.092.111-14 Cargo/Função: (8850) PROFESSOR INDIO Referência: A-001 Carga Horária: 20 horas semanais Un. Adm: (082252) ESC. ESTADUAL INDIGENA PASAPKAREEJ A Partir de: 13/02/2008 Até 18/12/2008</p>	DE: 06/06/2008	<p>CONTRATO/SEDC/35176/2008 Processo N°: 200816020 Contratado: (138273) MARIA APARECIDA SOARES FERREIRA CPF: 882.846.701-00 Cargo/Função: (3506) CONTR.TEMP.FUNCAO PROF. HABILITADO Referência: B-001 Carga Horária: 03 horas semanais Un. Adm: (016020) EEPG - PROF. JOAO BATISTA A Partir de: 13/02/2008 Até 19/12/2008</p>	DE: 06/06/2008
<p>CONTRATO/SEDC/35163/2008 Processo N°: 81050200212 Contratado: (137746) LIZE ANGELICA BATISTA DE ANNUNCIACAO CPF: 952.458.551-00 Cargo/Função: (3476) APOIO ADM. EDUCACIONAL-ELEMENTAR Referência: A-001 Carga Horária: 30 horas semanais Un. Adm: (010502) EEPG - AUREOLINA EUSTACIA RIBEIRO A Partir de: 13/02/2008 Até 19/12/2008</p>	DE: 06/06/2008	<p>CONTRATO/SEDC/35177/2008 Processo N°: 2008160201 Contratado: (138273) MARIA APARECIDA SOARES FERREIRA CPF: 882.846.701-00 Cargo/Função: (3506) CONTR.TEMP.FUNCAO PROF. HABILITADO Referência: B-001 Carga Horária: 01 hora semanal Un. Adm: (016020) EEPG - PROF. JOAO BATISTA A Partir de: 13/02/2008 Até 19/12/2008</p>	DE: 06/06/2008
<p>CONTRATO/SEDC/35164/2008 Processo N°: 80971700201 Contratado: (137756) LUCIANO RAMOS DE AZEVEDO CPF: 095.193.147-41 Cargo/Função: (3476) APOIO ADM. EDUCACIONAL-ELEMENTAR Referência: A-001 Carga Horária: 30 horas semanais Un. Adm: (009717) EEPG - DR. ESTEVAO ALVES CORREA A Partir de: 13/02/2008 Até 19/12/2008</p>	DE: 06/06/2008	<p>CONTRATO/SEDC/35178/2008 Processo N°: 2357714 Contratado: (138600) VALERIA CRISTINA DE JESUS CPF: 002.352.771-42 Cargo/Função: (3476) APOIO ADM. EDUCACIONAL-ELEMENTAR Referência: A-001 Carga Horária: 30 horas semanais Un. Adm: (016241) EEPG - PADRE JOSE DE ANCHIETA A Partir de: 13/02/2008 Até 19/12/2008</p>	DE: 06/06/2008
<p>CONTRATO/SEDC/35165/2008 Processo N°: 11622061 Contratado: (137775) KENYDE JOSE SOUZA CAMARGO CPF: 011.622.061-95 Cargo/Função: (3476) APOIO ADM. EDUCACIONAL-ELEMENTAR Referência: A-001 Carga Horária: 30 horas semanais Un. Adm: (012190) EEPG - ANTONIO GERALDO G. GATTIBONI A Partir de: 01/02/2008 Até 31/12/2008</p>	DE: 06/06/2008	<p>CONTRATO/SEDC/35179/2008 Processo N°: 20086888311 Contratado: (138609) EVANDRO PAMPOLINI DE OLIVEIRA CPF: 006.888.311-09 Cargo/Função: (3468) TECNICO ADMINISTRATIVO EDUCACIONAL Referência: A-001 Carga Horária: 30 horas semanais Un. Adm: (075116) ESC. EST. ENSINO ESP. "LUZ DO SABER" A Partir de: 13/02/2008 Até 19/12/2008</p>	DE: 06/06/2008
<p>CONTRATO/SEDC/35166/2008 Processo N°: 200897980257 Contratado: (137786) IVANETE OLIVEIRA SOARES CPF: 794.737.841-04 Cargo/Função: (3506) CONTR.TEMP.FUNCAO PROF. HABILITADO Referência: A-001 Carga Horária: 08 horas semanais Un. Adm: (013803) EEPG - APOLONIO BOUTRE DE MELO A Partir de: 13/02/2008 Até 19/12/2008</p>	DE: 06/06/2008	<p>CONTRATO/SEDC/35180/2008 Processo N°: 84985900145 Contratado: (138616) ADALTON DA SILVA E SOUZA CPF: 013.757.641-28 Cargo/Função: (3476) APOIO ADM. EDUCACIONAL-ELEMENTAR Referência: A-001 Carga Horária: 30 horas semanais Un. Adm: (049859) EEPG BELA VISTA A Partir de: 13/02/2008 Até 19/12/2008</p>	DE: 06/06/2008
<p>CONTRATO/SEDC/35167/2008 Processo N°: 200897980036 Contratado: (137839) SILVANO LIMA VIEIRA DA ROCHA CPF: 224.025.688-52 Cargo/Função: (3506) CONTR.TEMP.FUNCAO PROF. HABILITADO Referência: A-001 Carga Horária: 21 horas semanais Un. Adm: (013781) EEPG - OSVALDO CANDIDO PEREIRA A Partir de: 13/02/2008 Até 19/12/2008</p>	DE: 06/06/2008	<p>CONTRATO/SEDC/35181/2008 Processo N°: 66668882008 Contratado: (138633) MARIO NEI DIAS CPF: 284.830.731-53 Cargo/Função: (3476) APOIO ADM. EDUCACIONAL-ELEMENTAR Referência: A-001 Carga Horária: 30 horas semanais Un. Adm: (009687) EEPG - LEONIDAS ANTERO DE MATOS A Partir de: 18/02/2008 Até 19/12/2008</p>	DE: 06/06/2008
<p>CONTRATO/SEDC/35168/2008 Processo N°: 200809443936 Contratado: (137882) IVANILDE DA COSTA CPF: 633.667.892-04 Cargo/Função: (3506) CONTR.TEMP.FUNCAO PROF. HABILITADO Referência: B-001 Carga Horária: 08 horas semanais Un. Adm: (065498) EEPG OLAVO BILAC A Partir de: 13/02/2008 Até 19/12/2008</p>	DE: 06/06/2008	<p>CONTRATO/SEDC/35182/2008 Processo N°: 11188833200 Contratado: (138653) TELMA CARDOSO DA SILVA CPF: 569.819.611-72 Cargo/Função: (3476) APOIO ADM. EDUCACIONAL-ELEMENTAR Referência: A-001 Carga Horária: 30 horas semanais Un. Adm: (009687) EEPG - LEONIDAS ANTERO DE MATOS A Partir de: 18/02/2008 Até 19/12/2008</p>	DE: 06/06/2008
<p>CONTRATO/SEDC/35169/2008 Processo N°: 20082394181 Contratado: (138059) JONATHAN MARODIN BRUTTI CPF: 001.112.001-05 Cargo/Função: (3476) APOIO ADM. EDUCACIONAL-ELEMENTAR Referência: A-001 Carga Horária: 21 horas semanais Un. Adm: (013749) EEPG - GETULIO DORNELES VARGAS A Partir de: 01/02/2008 Até 31/12/2008</p>	DE: 06/06/2008	<p>CONTRATO/SEDC/35183/2008 Processo N°: 423222008 Contratado: (138657) EDSON EDUARDO RIBEIRO CPF: 630.639.211-49 Cargo/Função: (3476) APOIO ADM. EDUCACIONAL-ELEMENTAR Referência: A-001 Carga Horária: 30 horas semanais Un. Adm: (012084) EEBB - PORFIRIA PAULA DE CAMPOS A Partir de: 13/02/2008 Até 19/12/2008</p>	DE: 06/06/2008
<p>CONTRATO/SEDC/35170/2008 Processo N°: 200897980610 Contratado: (138119) TAPAU MYKY CPF: 033.221.031-61 Cargo/Função: (8850) PROFESSOR INDIO Referência: A-001 Carga Horária: 20 horas semanais Un. Adm: (091421) E.E. INDIGENA XINUI MYKY (ALDEIA JAPUIRA) A Partir de: 13/02/2008 Até 19/12/2008</p>	DE: 06/06/2008	<p>CONTRATO/SEDC/35184/2008 Processo N°: 2008120152 Contratado: (138672) MARIA LUCIA DOS SANTOS CPF: 745.459.301-15 Cargo/Função: (3476) APOIO ADM. EDUCACIONAL-ELEMENTAR Referência: A-001 Carga Horária: 30 horas semanais Un. Adm: (076228) MARIA DE ARRUDA MULLER A Partir de: 13/02/2008 Até 19/12/2008</p>	DE: 06/06/2008
<p>CONTRATO/SEDC/35171/2008 Processo N°: 200897980606 Contratado: (138120) UMENÁ MYKY IRANXE CPF: 033.257.161-05 Cargo/Função: (8850) PROFESSOR INDIO Referência: A-001 Carga Horária: 21 horas semanais Un. Adm: (091421) E.E. INDIGENA XINUI MYKY (ALDEIA JAPUIRA) A Partir de: 13/02/2008 Até 19/12/2008</p>	DE: 06/06/2008	<p>CONTRATO/SEDC/35185/2008 Processo N°: 86958449 Contratado: (138697) GISLAINE DE OLIVEIRA SILVA CPF: 003.529.791-35 Cargo/Função: (3506) CONTR.TEMP.FUNCAO PROF. HABILITADO Referência: B-001 Carga Horária: 06 horas semanais Un. Adm: (012084) EEBB - PORFIRIA PAULA DE CAMPOS A Partir de: 15/02/2008 Até 19/12/2008</p>	DE: 06/06/2008
<p>CONTRATO/SEDC/35172/2008 Processo N°: 5782008 Contratado: (138167) DIRCEU CARNEIRO GOMES CPF: 142.984.221-00 Cargo/Função: (3476) APOIO ADM. EDUCACIONAL-ELEMENTAR Referência: A-001 Carga Horária: 30 horas semanais Un. Adm: (013340) EEPG - N SENHORA DA GLORIA A Partir de: 01/02/2008 Até 31/12/2008</p>	DE: 06/06/2008	<p>CONTRATO/SEDC/35186/2008 Processo N°: 81208400510 Contratado: (138697) GISLAINE DE OLIVEIRA SILVA CPF: 003.529.791-35 Cargo/Função: (3506) CONTR.TEMP.FUNCAO PROF. HABILITADO Referência: B-001 Carga Horária: 05 horas semanais Un. Adm: (012084) EEBB - PORFIRIA PAULA DE CAMPOS A Partir de: 15/02/2008 Até 19/12/2008</p>	DE: 06/06/2008
<p>CONTRATO/SEDC/35173/2008 Processo N°: 200897980302</p>	DE: 06/06/2008	<p>CONTRATO/SEDC/35187/2008 Processo N°: 200897980663</p>	DE: 06/06/2008

Contratado: (138699) SILENE COELHO RODRIGUES
CPF: 003.808.091-50
Cargo/Função: (3506) CONTR.TEMP.FUNCAO PROF. HABILITADO
Referência: A-001 Carga Horária: 06 horas semanais
Un. Adm: (014222) EEPG - ELIAS BENTO
A Partir de: 13/02/2008 Até 19/12/2008
CONTRATO/SEDC/35188/2008 DE: 06/06/2008
Processo N°: 200897980064
Contratado: (138699) SILENE COELHO RODRIGUES
CPF: 003.808.091-50
Cargo/Função: (3506) CONTR.TEMP.FUNCAO PROF. HABILITADO
Referência: A-001 Carga Horária: 04 horas semanais
Un. Adm: (014222) EEPG - ELIAS BENTO
A Partir de: 13/02/2008 Até 19/12/2008
CONTRATO/SEDC/35189/2008 DE: 06/06/2008
Processo N°: 200897980212
Contratado: (138736) SELMA DA SILVA
CPF: 550.851.301-97
Cargo/Função: (3506) CONTR.TEMP.FUNCAO PROF. HABILITADO
Referência: A-001 Carga Horária: 20 horas semanais
Un. Adm: (014060) EEPG - GOV. JOSE FRAGELLI
A Partir de: 13/02/2008 Até 19/12/2008
CONTRATO/SEDC/35190/2008 DE: 06/06/2008
Processo N°: 200897979966
Contratado: (138739) MARA RUSCHEL CASTILHO
CPF: 628.812.210-68
Cargo/Função: (3506) CONTR.TEMP.FUNCAO PROF. HABILITADO
Referência: A-001 Carga Horária: 11 horas semanais
Un. Adm: (104256) E. E. BENICIO TRITEL DA SILVA-COTRIGUACU
A Partir de: 13/02/2008 Até 12/12/2008
CONTRATO/SEDC/35191/2008 DE: 06/06/2008
Processo N°: 200897980046
Contratado: (138743) LEILA CRISTINA DOS SANTOS SOUSA
CPF: 776.795.551-68
Cargo/Função: (3506) CONTR.TEMP.FUNCAO PROF. HABILITADO
Referência: A-001 Carga Horária: 04 horas semanais
Un. Adm: (014087) EEPG - SEVERIANO NEVES
A Partir de: 13/02/2008 Até 19/12/2008
CONTRATO/SEDC/35192/2008 DE: 06/06/2008
Processo N°: 20088699815
Contratado: (138751) VALDENICE VIEIRA MACEDO COSTA
CPF: 875.505.551-68
Cargo/Função: (3506) CONTR.TEMP.FUNCAO PROF. HABILITADO
Referência: B-001 Carga Horária: 08 horas semanais
Un. Adm: (097012) E. E. JOSE APARECIDO RIBEIRO
A Partir de: 13/02/2008 Até 19/12/2008
CONTRATO/SEDC/35193/2008 DE: 06/06/2008
Processo N°: 2008145696
Contratado: (138751) VALDENICE VIEIRA MACEDO COSTA
CPF: 875.505.551-68
Cargo/Função: (3506) CONTR.TEMP.FUNCAO PROF. HABILITADO
Referência: B-001 Carga Horária: 08 horas semanais
Un. Adm: (145696) E.E. VIRGILIO CORREA FILHO
A Partir de: 01/03/2008 Até 19/12/2008
CONTRATO/SEDC/35194/2008 DE: 06/06/2008
Processo N°: 200897980193
Contratado: (138761) HELENA ALVES DE SOUZA
CPF: 942.531.961-87
Cargo/Função: (3514) CONTR.TEMP.FUNCAO PROF. NAO HABILIT
Referência: A-001 Carga Horária: 25 horas semanais
Un. Adm: (119210) E.E. WELLINGTON FLAVIANO COELHO
A Partir de: 13/02/2008 Até 14/11/2008
CONTRATO/SEDC/35195/2008 DE: 06/06/2008
Processo N°: 200897977594
Contratado: (138772) GLAUCIA FERREIRA DO PRADO
CPF: 318.133.301-82
Cargo/Função: (3514) CONTR.TEMP.FUNCAO PROF. NAO HABILIT
Referência: B-001 Carga Horária: 01 hora semanal
Un. Adm: (076228) MARIA DE ARRUDA MULLER
A Partir de: 13/02/2008 Até 19/12/2008
CONTRATO/SEDC/35196/2008 DE: 06/06/2008
Processo N°: 200897980187
Contratado: (138777) ROSILENE ALVES DOS SANTOS
CPF: 631.627.921-34
Cargo/Função: (3506) CONTR.TEMP.FUNCAO PROF. HABILITADO
Referência: A-001 Carga Horária: 20 horas semanais
Un. Adm: (116033) E.E. CRISTIANO ARAUJO PIRES
A Partir de: 13/02/2008 Até 19/12/2008
CONTRATO/SEDC/35197/2008 DE: 06/06/2008
Processo N°: 200897980276
Contratado: (138783) ANA PAULA STOCKER WENTZ
CPF: 813.088.760-68
Cargo/Função: (3506) CONTR.TEMP.FUNCAO PROF. HABILITADO
Referência: A-001 Carga Horária: 14 horas semanais
Un. Adm: (045829) EEPG. GERVASIO DOS SANTOS COSTA
A Partir de: 13/02/2008 Até 19/12/2008
CONTRATO/SEDC/35198/2008 DE: 06/06/2008
Processo N°: 200897980222
Contratado: (138849) LICIA MAGNA DA SILVA CELESTINO
CPF: 036.740.369-24
Cargo/Função: (3506) CONTR.TEMP.FUNCAO PROF. HABILITADO
Referência: A-001 Carga Horária: 10 horas semanais
Un. Adm: (014648) EEPG - 21 DE ABRIL
A Partir de: 13/02/2008 Até 19/12/2008
CONTRATO/SEDC/35199/2008 DE: 06/06/2008
Processo N°: 200897979878
Contratado: (138856) DALTRO JUAREZ GRUHLKE
CPF: 285.580.221-00
Cargo/Função: (3514) CONTR.TEMP.FUNCAO PROF. NAO HABILIT
Referência: A-001 Carga Horária: 02 horas semanais
Un. Adm: (015806) EEPG - JOSE ALVES BEZERRA
A Partir de: 13/02/2008 Até 19/12/2008
CONTRATO/SEDC/35200/2008 DE: 06/06/2008
Processo N°: 200897979915
Contratado: (138856) DALTRO JUAREZ GRUHLKE
CPF: 285.580.221-00
Cargo/Função: (3514) CONTR.TEMP.FUNCAO PROF. NAO HABILIT
Referência: A-001 Carga Horária: 10 horas semanais
Un. Adm: (015806) EEPG - JOSE ALVES BEZERRA
A Partir de: 01/03/2008 Até 19/12/2008
CONTRATO/SEDC/35201/2008 DE: 06/06/2008
Processo N°: 200897980004

Contratado: (138903) ELIZETE ALVES LEITE
CPF: 959.189.571-20
Cargo/Função: (3506) CONTR.TEMP.FUNCAO PROF. HABILITADO
Referência: A-001 Carga Horária: 20 horas semanais
Un. Adm: (013080) EEPG - 6 DE AGOSTO
A Partir de: 13/02/2008 Até 17/12/2008
CONTRATO/SEDC/35202/2008 DE: 06/06/2008
Processo N°: 200897980564
Contratado: (138941) ZICO CINTA LARGA
CPF: 800.627.682-04
Cargo/Função: (8850) PROFESSOR INDIO
Referência: A-001 Carga Horária: 30 horas semanais
Un. Adm: (082252) ESC. ESTADUAL INDIGENA PASAPKAREEJ
A Partir de: 13/02/2008 Até 18/12/2008
CONTRATO/SEDC/35203/2008 DE: 06/06/2008
Processo N°: 200897979901
Contratado: (139053) ELAINE RODRIGUES DE SOUZA
CPF: 035.354.841-38
Cargo/Função: (3514) CONTR.TEMP.FUNCAO PROF. NAO HABILIT
Referência: A-001 Carga Horária: 05 horas semanais
Un. Adm: (118559) E.E. NIVALDO FRACAROLLI
A Partir de: 13/02/2008 Até 19/12/2008
CONTRATO/SEDC/35204/2008 DE: 06/06/2008
Processo N°: 200897980331
Contratado: (139311) DERITA PEREIRA GOMES
CPF: 388.001.871-53
Cargo/Função: (3506) CONTR.TEMP.FUNCAO PROF. HABILITADO
Referência: A-001 Carga Horária: 12 horas semanais
Un. Adm: (021660) EEPG - JOSE DE LIMA BARROS
A Partir de: 13/02/2008 Até 17/12/2008
CONTRATO/SEDC/35205/2008 DE: 06/06/2008
Processo N°: 200897977257
Contratado: (139346) SONIA MARIA DOS SANTOS FILHO
CPF: 500.492.751-00
Cargo/Função: (3514) CONTR.TEMP.FUNCAO PROF. NAO HABILIT
Referência: A-001 Carga Horária: 12 horas semanais
Un. Adm: (014508) EEPG - 7 DE SETEMBRO
A Partir de: 13/02/2008 Até 19/12/2008
CONTRATO/SEDC/35206/2008 DE: 06/06/2008
Processo N°: 200897977292
Contratado: (139381) EDSON CARDOSO DE OLIVEIRA
CPF: 260.908.598-26
Cargo/Função: (3514) CONTR.TEMP.FUNCAO PROF. NAO HABILIT
Referência: A-001 Carga Horária: 20 horas semanais
Un. Adm: (015806) EEPG - JOSE ALVES BEZERRA
A Partir de: 13/02/2008 Até 29/02/2008
CONTRATO/SEDC/35207/2008 DE: 06/06/2008
Processo N°: 80957100191
Contratado: (139423) ROSILENE PAZZETTO ANDRADE
CPF: 977.905.081-72
Cargo/Função: (3476) APOIO ADM. EDUCACIONAL-ELEMENTAR
Referência: A-001 Carga Horária: 30 horas semanais
Un. Adm: (009571) EEPG HELIO PALMA DE ARRUDA
A Partir de: 13/02/2008 Até 19/12/2008
CONTRATO/SEDC/35208/2008 DE: 06/06/2008
Processo N°: 200897979869
Contratado: (139444) ANTONIO JOSE DA COSTA NETO
CPF: 241.163.279-72
Cargo/Função: (3514) CONTR.TEMP.FUNCAO PROF. NAO HABILIT
Referência: A-001 Carga Horária: 04 horas semanais
Un. Adm: (014621) EEPG - MARECHAL RONDON
A Partir de: 18/02/2008 Até 19/12/2008
CONTRATO/SEDC/35209/2008 DE: 06/06/2008
Processo N°: 200897979455
Contratado: (139512) ANA PAULA REIS
CPF: 931.366.841-68
Cargo/Função: (3506) CONTR.TEMP.FUNCAO PROF. HABILITADO
Referência: B-001 Carga Horária: 16 horas semanais
Un. Adm: (016055) EEPG - MADRE TARCILA
A Partir de: 13/02/2008 Até 19/12/2008
CONTRATO/SEDC/35210/2008 DE: 06/06/2008
Processo N°: 41128259
Contratado: (139698) FABIO LUIZ RECH
CPF: 041.128.259-00
Cargo/Função: (3506) CONTR.TEMP.FUNCAO PROF. HABILITADO
Referência: B-001 Carga Horária: 20 horas semanais
Un. Adm: (015601) EEPG - CECILIA MEIRELES
A Partir de: 13/02/2008 Até 20/05/2008
CONTRATO/SEDC/35211/2008 DE: 06/06/2008
Processo N°: 200897980010
Contratado: (13972) OZITA FERNANDES LEITE
CPF: 241.568.251-91
Cargo/Função: (3506) CONTR.TEMP.FUNCAO PROF. HABILITADO
Referência: A-001 Carga Horária: 20 horas semanais
Un. Adm: (013129) EEPG - VERENA LEITE DE BRITO
A Partir de: 13/02/2008 Até 19/12/2008
CONTRATO/SEDC/35212/2008 DE: 06/06/2008
Processo N°: 2556792008
Contratado: (140272) ANA FRANCISCA ROSA DE SOUZA
CPF: 014.883.631-37
Cargo/Função: (3506) CONTR.TEMP.FUNCAO PROF. HABILITADO
Referência: B-001 Carga Horária: 05 horas semanais
Un. Adm: (010901) EEPG - SAGRADO CORACA DE JESUS
A Partir de: 13/02/2008 Até 19/12/2008
CONTRATO/SEDC/35213/2008 DE: 06/06/2008
Processo N°: 200825567920
Contratado: (140272) ANA FRANCISCA ROSA DE SOUZA
CPF: 014.883.631-37
Cargo/Função: (3506) CONTR.TEMP.FUNCAO PROF. HABILITADO
Referência: B-001 Carga Horária: 01 hora semanal
Un. Adm: (010901) EEPG - SAGRADO CORACA DE JESUS
A Partir de: 13/02/2008 Até 19/12/2008
CONTRATO/SEDC/35214/2008 DE: 06/06/2008
Processo N°: 200897979851
Contratado: (140273) REGIANE APARECIDA ALVES MONTEIRO
CPF: 024.387.101-52
Cargo/Função: (3514) CONTR.TEMP.FUNCAO PROF. NAO HABILIT
Referência: A-001 Carga Horária: 20 horas semanais
Un. Adm: (124125) E.E. ETELVINA F.DE CERQUEIRA DIAMANTE
A Partir de: 13/02/2008 Até 19/12/2008
CONTRATO/SEDC/35215/2008 DE: 06/06/2008
Processo N°: 1033992008

<p>Contratado: (140738) MARGARIDA DORIGON SILVA MARQUES CPF: 946.117.001-78 Cargo/Função: (3476) APOIO ADM. EDUCACIONAL-ELEMENTAR Referência: A-001 Carga Horária: 30 horas semanais Un. Adm: (038563) EEPG - JARDIM DAS FLORES A Partir de: 13/02/2008 Até 19/12/2008</p>	<p>Contratado: (141598) ELIZETE KRIXI CPF: 007.981.651-70 Cargo/Função: (8850) PROFESSOR INDIO Referência: A-001 Carga Horária: 20 horas semanais Un. Adm: (131830) E.E.INDIG.EDUC.BAS.LEONARDO CRIXI APIAKA A Partir de: 13/02/2008 Até 19/12/2008</p>
<p>CONTRATO/SEDOC/35216/2008 DE: 06/06/2008 Processo N°: 990179208 Contratado: (140768) NALIAN CONCEIÇÃO LACCAL GOMES MADEIRA CPF: 990.179.381-53 Cargo/Função: (3514) CONTR.TEMP.FUNCAO PROF. NAO HABILIT Referência: B-001 Carga Horária: 30 horas semanais Un. Adm: (010731) ESC. EST. DE ENS. ESP."LIVRE APRENDER" A Partir de: 13/02/2008 Até 19/12/2008</p>	<p>CONTRATO/SEDOC/35230/2008 DE: 06/06/2008 Processo N°: 200897980556 Contratado: (141600) ADELIA MAIRAIUP CPF: 019.753.571-24 Cargo/Função: (8850) PROFESSOR INDIO Referência: A-001 Carga Horária: 01 hora semanal Un. Adm: (131849) E.E.INDIGENA EDUCACAO BASICA JUPORIJUP A Partir de: 13/02/2008 Até 19/12/2008</p>
<p>CONTRATO/SEDOC/35217/2008 DE: 06/06/2008 Processo N°: 200886549800 Contratado: (140850) EDINA APARECIDA GONCALVES BORGES CPF: 407.922.001-44 Cargo/Função: (3506) CONTR.TEMP.FUNCAO PROF. HABILITADO Referência: B-001 Carga Horária: 28 horas semanais Un. Adm: (065498) EEPG OLAVO BILAC A Partir de: 13/02/2008 Até 19/12/2008</p>	<p>CONTRATO/SEDOC/35231/2008 DE: 06/06/2008 Processo N°: 200897980576 Contratado: (141600) ADELIA MAIRAIUP CPF: 019.753.571-24 Cargo/Função: (8850) PROFESSOR INDIO Referência: A-001 Carga Horária: 19 horas semanais Un. Adm: (131849) E.E.INDIGENA EDUCACAO BASICA JUPORIJUP A Partir de: 13/02/2008 Até 19/12/2008</p>
<p>CONTRATO/SEDOC/35218/2008 DE: 06/06/2008 Processo N°: 200897979855 Contratado: (140869) SILVANA MARA CURIA PEREIRA CPF: 018.794.548-90 Cargo/Função: (3514) CONTR.TEMP.FUNCAO PROF. NAO HABILIT Referência: A-001 Carga Horária: 03 horas semanais Un. Adm: (013277) EEPG - OSVALDO PAULA A Partir de: 13/02/2008 Até 19/12/2008</p>	<p>CONTRATO/SEDOC/35232/2008 DE: 06/06/2008 Processo N°: 200897980574 Contratado: (141601) MARIA SUZANA DO CARMO KUJAJUP CPF: 630.116.701-53 Cargo/Função: (8850) PROFESSOR INDIO Referência: A-001 Carga Horária: 20 horas semanais Un. Adm: (131849) E.E.INDIGENA EDUCACAO BASICA JUPORIJUP A Partir de: 13/02/2008 Até 19/12/2008</p>
<p>CONTRATO/SEDOC/35219/2008 DE: 06/06/2008 Processo N°: 200897980253 Contratado: (140980) ANGELINA RODRIGUES GOMES CPF: 978.032.001-68 Cargo/Função: (3506) CONTR.TEMP.FUNCAO PROF. HABILITADO Referência: A-001 Carga Horária: 04 horas semanais Un. Adm: (071773) E.E."PADRE ARLINDO IGN'CIO DE OLIVEIRA" A Partir de: 13/02/2008 Até 19/12/2008</p>	<p>CONTRATO/SEDOC/35233/2008 DE: 06/06/2008 Processo N°: 200897980557 Contratado: (141602) CEZARINA KREY LEITE TUKUMA CPF: 948.565.591-68 Cargo/Função: (8850) PROFESSOR INDIO Referência: A-001 Carga Horária: 20 horas semanais Un. Adm: (131849) E.E.INDIGENA EDUCACAO BASICA JUPORIJUP A Partir de: 13/02/2008 Até 19/12/2008</p>
<p>CONTRATO/SEDOC/35220/2008 DE: 06/06/2008 Processo N°: 200871851200 Contratado: (141036) JAIR PEREIRA MIRANDA CPF: 012.353.841-60 Cargo/Função: (3476) APOIO ADM. EDUCACIONAL-ELEMENTAR Referência: A-001 Carga Horária: 30 horas semanais Un. Adm: (041505) ASSESSORIA PEDAGOGICA - PONTES E LACERDA A Partir de: 01/02/2008 Até 31/12/2008</p>	<p>CONTRATO/SEDOC/35234/2008 DE: 06/06/2008 Processo N°: 200897980575 Contratado: (141603) ESMERALDO MYAU KAYABI CPF: 948.637.921-15 Cargo/Função: (8850) PROFESSOR INDIO Referência: A-001 Carga Horária: 20 horas semanais Un. Adm: (131849) E.E.INDIGENA EDUCACAO BASICA JUPORIJUP A Partir de: 13/02/2008 Até 19/12/2008</p>
<p>CONTRATO/SEDOC/35221/2008 DE: 06/06/2008 Processo N°: 2008234689 Contratado: (141117) IZADORA AZEVEDO VILALBA CPF: 017.706.501-05 Cargo/Função: (3468) TECNICO ADMINISTRATIVO EDUCACIONAL Referência: A-001 Carga Horária: 30 horas semanais Un. Adm: (010693) ESC MILITAR TIRADENTES (CONV) A Partir de: 01/02/2008 Até 31/12/2008</p>	<p>CONTRATO/SEDOC/35235/2008 DE: 06/06/2008 Processo N°: 200897980554 Contratado: (141604) IVANETE KRIXI CPF: 971.866.941-87 Cargo/Função: (8850) PROFESSOR INDIO Referência: A-001 Carga Horária: 20 horas semanais Un. Adm: (131830) E.E.INDIG.EDUC.BAS.LEONARDO CRIXI APIAKA A Partir de: 13/02/2008 Até 19/12/2008</p>
<p>CONTRATO/SEDOC/35222/2008 DE: 06/06/2008 Processo N°: 80147610012 Contratado: (141125) MANOEL ANTONIO GARCIA CPF: 088.107.698-80 Cargo/Função: (3476) APOIO ADM. EDUCACIONAL-ELEMENTAR Referência: A-001 Carga Horária: 30 horas semanais Un. Adm: (014761) EEPG - EWALDO MEYER RODERJAN A Partir de: 13/02/2008 Até 19/12/2008</p>	<p>CONTRATO/SEDOC/35236/2008 DE: 06/06/2008 Processo N°: 200897980573 Contratado: (141604) IVANETE KRIXI CPF: 971.866.941-87 Cargo/Função: (8850) PROFESSOR INDIO Referência: A-001 Carga Horária: 01 hora semanal Un. Adm: (131830) E.E.INDIG.EDUC.BAS.LEONARDO CRIXI APIAKA A Partir de: 13/02/2008 Até 19/12/2008</p>
<p>CONTRATO/SEDOC/35223/2008 DE: 06/06/2008 Processo N°: 2008141379 Contratado: (141136) MILTON BACELAR DE FREITAS CPF: 880.097.933-53 Cargo/Função: (3476) APOIO ADM. EDUCACIONAL-ELEMENTAR Referência: A-001 Carga Horária: 30 horas semanais Un. Adm: (038598) EEPG - INACIO SCHEVINSKI FILHO A Partir de: 01/02/2008 Até 31/12/2008</p>	<p>CONTRATO/SEDOC/35237/2008 DE: 06/06/2008 Processo N°: 200897980555 Contratado: (141610) DILMA MARIA MANI CPF: 012.898.481-30 Cargo/Função: (8850) PROFESSOR INDIO Referência: A-001 Carga Horária: 20 horas semanais Un. Adm: (131849) E.E.INDIGENA EDUCACAO BASICA JUPORIJUP A Partir de: 13/02/2008 Até 19/12/2008</p>
<p>CONTRATO/SEDOC/35224/2008 DE: 06/06/2008 Processo N°: 81042560040 Contratado: (141157) ELIZANGELA NEIMECKE HOFFMANN CPF: 095.315.087-98 Cargo/Função: (3506) CONTR.TEMP.FUNCAO PROF. HABILITADO Referência: B-001 Carga Horária: 30 horas semanais Un. Adm: (104256) E. E. BENICIO TRETEL DA SILVA-COTRIGUACU A Partir de: 15/02/2008 Até 12/12/2008</p>	<p>CONTRATO/SEDOC/35238/2008 DE: 06/06/2008 Processo N°: 200897980204 Contratado: (141635) CRISTINA LEITE TUKUMA CPF: 000.091.281-66 Cargo/Função: (3506) CONTR.TEMP.FUNCAO PROF. HABILITADO Referência: A-001 Carga Horária: 20 horas semanais Un. Adm: (131830) E.E.INDIG.EDUC.BAS.LEONARDO CRIXI APIAKA A Partir de: 13/02/2008 Até 19/12/2008</p>
<p>CONTRATO/SEDOC/35225/2008 DE: 06/06/2008 Processo N°: 200897980003 Contratado: (141287) CLEIDIANE DE ALMEIDA MACEDO ARRUDA CPF: 814.182.641-72 Cargo/Função: (3506) CONTR.TEMP.FUNCAO PROF. HABILITADO Referência: A-001 Carga Horária: 20 horas semanais Un. Adm: (013072) EEPG - SAO JOSE A Partir de: 13/02/2008 Até 17/12/2008</p>	<p>CONTRATO/SEDOC/35239/2008 DE: 06/06/2008 Processo N°: 200897980050 Contratado: (141643) GASPARR PEREIRA DE BRITO CPF: 495.922.111-91 Cargo/Função: (3506) CONTR.TEMP.FUNCAO PROF. HABILITADO Referência: A-001 Carga Horária: 16 horas semanais Un. Adm: (014095) EEPG - TANCREDO A. NEVES A Partir de: 13/02/2008 Até 19/12/2008</p>
<p>CONTRATO/SEDOC/35226/2008 DE: 06/06/2008 Processo N°: 200897980232 Contratado: (141459) EDNALVA DIAS DE SOUZA CPF: 018.583.721-27 Cargo/Função: (3506) CONTR.TEMP.FUNCAO PROF. HABILITADO Referência: A-001 Carga Horária: 20 horas semanais Un. Adm: (015482) EEPG - RUI BARBOSA A Partir de: 13/02/2008 Até 19/12/2008</p>	<p>CONTRATO/SEDOC/35240/2008 DE: 06/06/2008 Processo N°: 200897979450 Contratado: (141644) VANUSA CARVALHO DOS SANTOS CPF: 559.161.201-68 Cargo/Função: (3514) CONTR.TEMP.FUNCAO PROF. NAO HABILIT Referência: B-001 Carga Horária: 08 horas semanais Un. Adm: (015601) EEPG - CECILIA MEIRELES A Partir de: 13/02/2008 Até 19/12/2008</p>
<p>CONTRATO/SEDOC/35227/2008 DE: 06/06/2008 Processo N°: 20915151517 Contratado: (141488) MARIELZA RIBEIRO DE MAGALHAES CPF: 838.193.981-04 Cargo/Função: (3476) APOIO ADM. EDUCACIONAL-ELEMENTAR Referência: A-001 Carga Horária: 30 horas semanais Un. Adm: (014435) EEPG - ALFREDO JOSE DA SILVA A Partir de: 13/02/2008 Até 19/12/2008</p>	<p>CONTRATO/SEDOC/35241/2008 DE: 06/06/2008 Processo N°: 200897977574 Contratado: (141644) VANUSA CARVALHO DOS SANTOS CPF: 559.161.201-68 Cargo/Função: (3514) CONTR.TEMP.FUNCAO PROF. NAO HABILIT Referência: B-001 Carga Horária: 06 horas semanais Un. Adm: (021717) EEPG - 19 DE MAIO A Partir de: 13/02/2008 Até 19/12/2008</p>
<p>CONTRATO/SEDOC/35228/2008 DE: 06/06/2008 Processo N°: 200897980552 Contratado: (141598) ELIZETE KRIXI CPF: 007.981.651-70 Cargo/Função: (8850) PROFESSOR INDIO Referência: A-001 Carga Horária: 02 horas semanais Un. Adm: (131830) E.E.INDIG.EDUC.BAS.LEONARDO CRIXI APIAKA A Partir de: 13/02/2008 Até 19/12/2008</p>	<p>CONTRATO/SEDOC/35242/2008 DE: 06/06/2008 Processo N°: 200897980016 Contratado: (141649) ROBERTINHO MORIMA CPF: 896.382.711-91 Cargo/Função: (3506) CONTR.TEMP.FUNCAO PROF. HABILITADO Referência: A-001 Carga Horária: 30 horas semanais Un. Adm: (131830) E.E.INDIG.EDUC.BAS.LEONARDO CRIXI APIAKA A Partir de: 13/02/2008 Até 19/12/2008</p>
<p>CONTRATO/SEDOC/35229/2008 DE: 06/06/2008 Processo N°: 200897980553</p>	<p>CONTRATO/SEDOC/35243/2008 DE: 06/06/2008 Processo N°: 89806200570</p>

<p>Contratado: (141679) SEBASTIANA MAZZEROCCHI CPF: 831.163.891-87 Cargo/Função: (3476) APOIO ADM. EDUCACIONAL-ELEMENTAR Referência: A-001 Carga Horária: 30 horas semanais Un. Adm: (013331) EESPSG - ROSA DOS VENTOS A Partir de: 13/02/2008 Até 19/12/2008</p>	DE: 06/06/2008	<p>Contratado: (142310) TEREZINHA DE JESUS DA SILVA AGUIAR CPF: 760.625.381-15 Cargo/Função: (3506) CONTR. TEMP. FUNCAO PROF. HABILITADO Referência: A-001 Carga Horária: 04 horas semanais Un. Adm: (014230) EEPG - MARIA ESTER PERES A Partir de: 13/02/2008 Até 19/12/2008</p>	DE: 06/06/2008
<p>CONTRATO/SEDUC/35244/2008 Processo N°: 200897979910 Contratado: (141711) MARCIA APARECIDA DA SILVA MAGRINELLI CPF: 000.645.221-30 Cargo/Função: (3514) CONTR. TEMP. FUNCAO PROF. NAO HABILIT Referência: A-001 Carga Horária: 20 horas semanais Un. Adm: (045055) EEPG ARGU AUGUSTO DE MORAES A Partir de: 13/02/2008 Até 19/12/2008</p>	DE: 06/06/2008	<p>CONTRATO/SEDUC/35258/2008 Processo N°: 20080229807 Contratado: (142423) EVANDRO JONCZYK CPF: 022.608.581-39 Cargo/Função: (3476) APOIO ADM. EDUCACIONAL-ELEMENTAR Referência: A-001 Carga Horária: 30 horas semanais Un. Adm: (016357) EEEB - IRANY JAIME FARINA A Partir de: 01/02/2008 Até 31/12/2008</p>	DE: 06/06/2008
<p>CONTRATO/SEDUC/35245/2008 Processo N°: 200897979859 Contratado: (141714) ANGELA MARIA FERREIRA DE SOUZA CPF: 025.281.531-98 Cargo/Função: (3514) CONTR. TEMP. FUNCAO PROF. NAO HABILIT Referência: A-001 Carga Horária: 03 horas semanais Un. Adm: (013803) EEPG - APOLONIO BOURET DE MELO A Partir de: 13/02/2008 Até 19/12/2008</p>	DE: 06/06/2008	<p>CONTRATO/SEDUC/35259/2008 Processo N°: 1447862008 Contratado: (142519) VANIA DOS SANTOS SILVA CPF: 777.577.931-49 Cargo/Função: (3476) APOIO ADM. EDUCACIONAL-ELEMENTAR Referência: A-001 Carga Horária: 30 horas semanais Un. Adm: (013560) EEPG - NOSSA SENHORA DE FATIMA A Partir de: 13/02/2008 Até 19/12/2008</p>	DE: 06/06/2008
<p>CONTRATO/SEDUC/35246/2008 Processo N°: 200897979423 Contratado: (141803) MARILUZA ABGAIL DE MIRANDA CPF: 807.103.871-72 Cargo/Função: (3506) CONTR. TEMP. FUNCAO PROF. HABILITADO Referência: B-001 Carga Horária: 13 horas semanais Un. Adm: (009547) EEPG - PASCUAL RAMOS A Partir de: 13/02/2008 Até 15/12/2008</p>	DE: 06/06/2008	<p>CONTRATO/SEDUC/35260/2008 Processo N°: 200897980210 Contratado: (142531) CRISTIANE SILVERIO SILVA AMORIM CPF: 891.551.301-00 Cargo/Função: (3506) CONTR. TEMP. FUNCAO PROF. HABILITADO Referência: A-001 Carga Horária: 02 horas semanais Un. Adm: (016624) EEPG - NOSSA SENHORA DE FATIMA A Partir de: 13/02/2008 Até 19/12/2008</p>	DE: 06/06/2008
<p>CONTRATO/SEDUC/35247/2008 Processo N°: 525252002008 Contratado: (141853) ZENAIDE PEREIRA DA SILVA CPF: 326.054.631-68 Cargo/Função: (3506) CONTR. TEMP. FUNCAO PROF. HABILITADO Referência: B-001 Carga Horária: 05 horas semanais Un. Adm: (009687) EEPG - LEONIDAS ANTERO DE MATOS A Partir de: 18/02/2008 Até 19/12/2008</p>	DE: 06/06/2008	<p>CONTRATO/SEDUC/35261/2008 Processo N°: 200897980211 Contratado: (142531) CRISTIANE SILVERIO SILVA AMORIM CPF: 891.551.301-00 Cargo/Função: (3506) CONTR. TEMP. FUNCAO PROF. HABILITADO Referência: A-001 Carga Horária: 03 horas semanais Un. Adm: (016624) EEPG - NOSSA SENHORA DE FATIMA A Partir de: 13/02/2008 Até 19/12/2008</p>	DE: 06/06/2008
<p>CONTRATO/SEDUC/35248/2008 Processo N°: 4454120086 Contratado: (142092) CAMILLA DE JESUS SILVA DIAS CPF: 025.138.431-42 Cargo/Função: (3468) TECNICO ADMINISTRATIVO EDUCACIONAL Referência: A-001 Carga Horária: 30 horas semanais Un. Adm: (014958) EEPG - ANTONIO JOSE DE LIMA A Partir de: 13/02/2008 Até 19/12/2008</p>	DE: 06/06/2008	<p>CONTRATO/SEDUC/35262/2008 Processo N°: 99900552008 Contratado: (142878) MARLENE SALES DE OLIVEIRA CPF: 977.764.241-53 Cargo/Função: (3476) APOIO ADM. EDUCACIONAL-ELEMENTAR Referência: A-001 Carga Horária: 30 horas semanais Un. Adm: (016110) EEPG - PROF. RUBENS DA CRUZ PEREIRA A Partir de: 13/02/2008 Até 19/12/2008</p>	DE: 06/06/2008
<p>CONTRATO/SEDUC/35249/2008 Processo N°: 20075661071 Contratado: (142094) LAERCIO FERREIRA NETO CPF: 273.028.858-93 Cargo/Função: (3476) APOIO ADM. EDUCACIONAL-ELEMENTAR Referência: B-001 Carga Horária: 30 horas semanais Un. Adm: (010340) EEPG - LICEU CUIABANO A Partir de: 01/01/2008 Até 30/01/2008</p>	DE: 06/06/2008	<p>CONTRATO/SEDUC/35263/2008 Processo N°: 81241250030 Contratado: (142880) JONILKEN DA SILVA ALMEIDA CPF: 005.555.981-60 Cargo/Função: (3506) CONTR. TEMP. FUNCAO PROF. HABILITADO Referência: B-001 Carga Horária: 16 horas semanais Un. Adm: (124125) E.E. ETELVINA F. DE CERQUEIRA DIAMANTE A Partir de: 15/02/2008 Até 19/12/2008</p>	DE: 06/06/2008
<p>CONTRATO/SEDUC/35250/2008 Processo N°: 80980600271 Contratado: (142158) MIRANDIM DOS SANTOS ROCHA CPF: 209.417.651-72 Cargo/Função: (3476) APOIO ADM. EDUCACIONAL-ELEMENTAR Referência: A-001 Carga Horária: 30 horas semanais Un. Adm: (009806) EEPG - HIST. RUBENS DE MENDONCA A Partir de: 01/02/2008 Até 19/12/2008</p>	DE: 06/06/2008	<p>CONTRATO/SEDUC/35264/2008 Processo N°: 81408050030 Contratado: (142882) ADRIANO LUIZ CPF: 007.822.981-25 Cargo/Função: (3506) CONTR. TEMP. FUNCAO PROF. HABILITADO Referência: B-001 Carga Horária: 17 horas semanais Un. Adm: (140805) E.E. BONIFACIO SACHETTI A Partir de: 15/02/2008 Até 19/12/2008</p>	DE: 06/06/2008
<p>CONTRATO/SEDUC/35251/2008 Processo N°: 944394229 Contratado: (142192) MARIA DAS GRACAS PEREIRA DE AQUINO CPF: 882.852.861-34 Cargo/Função: (3468) TECNICO ADMINISTRATIVO EDUCACIONAL Referência: A-001 Carga Horária: 30 horas semanais Un. Adm: (014206) EEPG - ALEXANDRE QUIRINO SOUZA A Partir de: 13/02/2008 Até 19/12/2008</p>	DE: 06/06/2008	<p>CONTRATO/SEDUC/35265/2008 Processo N°: 2008944400 Contratado: (142899) WENDERSON TAVARES DE MENEZES CPF: 711.464.661-53 Cargo/Função: (3506) CONTR. TEMP. FUNCAO PROF. HABILITADO Referência: B-001 Carga Horária: 04 horas semanais Un. Adm: (013927) EEPG - GERALDO SANTANA DOS SANTOS A Partir de: 13/02/2008 Até 19/12/2008</p>	DE: 06/06/2008
<p>CONTRATO/SEDUC/35252/2008 Processo N°: 20080037371 Contratado: (142197) NILTON SCARIOTTI CPF: 298.701.431-72 Cargo/Função: (3476) APOIO ADM. EDUCACIONAL-ELEMENTAR Referência: A-001 Carga Horária: 30 horas semanais Un. Adm: (014761) EEPG - EWALDO MEYER RODERJAN A Partir de: 01/02/2008 Até 31/12/2008</p>	DE: 06/06/2008	<p>CONTRATO/SEDUC/35266/2008 Processo N°: 20089444079 Contratado: (142899) WENDERSON TAVARES DE MENEZES CPF: 711.464.661-53 Cargo/Função: (3506) CONTR. TEMP. FUNCAO PROF. HABILITADO Referência: B-001 Carga Horária: 04 horas semanais Un. Adm: (013927) EEPG - GERALDO SANTANA DOS SANTOS A Partir de: 13/02/2008 Até 19/12/2008</p>	DE: 06/06/2008
<p>CONTRATO/SEDUC/35253/2008 Processo N°: 81491500009 Contratado: (142225) SUELI DA SILVA CPF: 811.141.761-68 Cargo/Função: (3476) APOIO ADM. EDUCACIONAL-ELEMENTAR Referência: A-001 Carga Horária: 30 horas semanais Un. Adm: (014915) EEPG - FRANCISCO SOARES DE OLIVEIRA A Partir de: 13/02/2008 Até 19/12/2008</p>	DE: 06/06/2008	<p>CONTRATO/SEDUC/35267/2008 Processo N°: 999111222008 Contratado: (142901) YARA REIS CARDOSO CPF: 729.273.131-72 Cargo/Função: (3506) CONTR. TEMP. FUNCAO PROF. HABILITADO Referência: B-001 Carga Horária: 08 horas semanais Un. Adm: (009687) EEPG - LEONIDAS ANTERO DE MATOS A Partir de: 18/02/2008 Até 19/12/2008</p>	DE: 06/06/2008
<p>CONTRATO/SEDUC/35254/2008 Processo N°: 2008725809 Contratado: (142251) WASHINGTON ALVES DOS SANTOS CPF: 725.809.331-15 Cargo/Função: (3476) APOIO ADM. EDUCACIONAL-ELEMENTAR Referência: A-001 Carga Horária: 30 horas semanais Un. Adm: (060194) ESC. EST. ED. BASIC. PROF. "MARIA L. H. MORAES" A Partir de: 01/02/2008 Até 31/12/2008</p>	DE: 06/06/2008	<p>CONTRATO/SEDUC/35268/2008 Processo N°: 6019400208 Contratado: (142948) ALUISIO LOPES RICARDO CPF: 240.327.511-53 Cargo/Função: (3476) APOIO ADM. EDUCACIONAL-ELEMENTAR Referência: A-001 Carga Horária: 30 horas semanais Un. Adm: (060194) ESC. EST. ED. BASIC. PROF. "MARIA L. H. MORAES" A Partir de: 01/02/2008 Até 31/12/2008</p>	DE: 06/06/2008
<p>CONTRATO/SEDUC/35255/2008 Processo N°: 637272008 Contratado: (142264) EDER JOAO STURMER DOS SANTOS CPF: 016.487.221-30 Cargo/Função: (3476) APOIO ADM. EDUCACIONAL-ELEMENTAR Referência: A-001 Carga Horária: 30 horas semanais Un. Adm: (013498) EEPG - 12 DE ABRIL A Partir de: 01/02/2008 Até 31/12/2008</p>	DE: 06/06/2008	<p>CONTRATO/SEDUC/35269/2008 Processo N°: 81352008 Contratado: (143019) MIRANEY RODRIGUES DO AMARAL CPF: 317.265.262-91 Cargo/Função: (3476) APOIO ADM. EDUCACIONAL-ELEMENTAR Referência: A-001 Carga Horária: 30 horas semanais Un. Adm: (013552) EEPG - PEDRO BIANCHINI A Partir de: 01/02/2008 Até 31/12/2008</p>	DE: 06/06/2008
<p>CONTRATO/SEDUC/35256/2008 Processo N°: 2008244741 Contratado: (142302) ROSALINA BESERRA DE CASTRO CPF: 016.665.031-50 Cargo/Função: (3476) APOIO ADM. EDUCACIONAL-ELEMENTAR Referência: A-001 Carga Horária: 30 horas semanais Un. Adm: (015059) EEPG - CEL JOAO N. DE M. MALLET A Partir de: 13/02/2008 Até 19/12/2008</p>	DE: 06/06/2008	<p>CONTRATO/SEDUC/35270/2008 Processo N°: 81374900351 Contratado: (143021) MARONEIDE ALVES BEZERRA CPF: 352.305.171-15 Cargo/Função: (3476) APOIO ADM. EDUCACIONAL-ELEMENTAR Referência: A-001 Carga Horária: 30 horas semanais Un. Adm: (013749) EEPG - GETULIO DORNELES VARGAS A Partir de: 13/02/2008 Até 19/12/2008</p>	DE: 06/06/2008
<p>CONTRATO/SEDUC/35257/2008 Processo N°: 200897980075</p>	DE: 06/06/2008	<p>CONTRATO/SEDUC/35271/2008 Processo N°: 84985900167</p>	DE: 06/06/2008

<p>Contratado: (143027) INES MARTINS FIALHO CPF: 406.764.551-15 Cargo/Função: (3476) APOIO ADM. EDUCACIONAL-ELEMENTAR Referência: A-001 Carga Horária: 30 horas semanais Un. Adm: (049859) EEPG BELA VISTA A Partir de: 13/02/2008 Até 19/12/2008</p>	DE: 06/06/2008	<p>Contratado: (143162) REGIS DA LUZ CPF: 536.559.661-72 Cargo/Função: (3514) CONTR.TEMP.FUNCAO PROF. NAO HABILIT Referência: A-001 Carga Horária: 08 horas semanais Un. Adm: (015482) EEPG - RUI BARBOSA A Partir de: 13/02/2008 Até 19/12/2008</p>	DE: 06/06/2008
<p>CONTRATO/SEDC/35272/2008 Processo N°: 200823879666 Contratado: (143079) MARIA ROSA BARBOSA DA SILVA CPF: 846.194.221-34 Cargo/Função: (3476) APOIO ADM. EDUCACIONAL-ELEMENTAR Referência: A-001 Carga Horária: 30 horas semanais Un. Adm: (015059) EEPG - CEL JOAO N. DE M. MALLET A Partir de: 13/02/2008 Até 19/12/2008</p>	DE: 06/06/2008	<p>CONTRATO/SEDC/35286/2008 Processo N°: 200897980007 Contratado: (143177) CELIA APARECIDA ANDRADE ALMEIDA CPF: 847.628.701-10 Cargo/Função: (3506) CONTR.TEMP.FUNCAO PROF. HABILITADO Referência: A-001 Carga Horária: 21 horas semanais Un. Adm: (013080) EEPG - 6 DE AGOSTO A Partir de: 13/02/2008 Até 17/12/2008</p>	DE: 06/06/2008
<p>CONTRATO/SEDC/35273/2008 Processo N°: 1071232008 Contratado: (143093) LUCIANO INACIO DUARTE CPF: 900.229.551-00 Cargo/Função: (3476) APOIO ADM. EDUCACIONAL-ELEMENTAR Referência: A-001 Carga Horária: 30 horas semanais Un. Adm: (013552) EEPG - PEDRO BIANCHINI A Partir de: 01/02/2008 Até 31/12/2008</p>	DE: 06/06/2008	<p>CONTRATO/SEDC/35287/2008 Processo N°: 20081058811 Contratado: (143254) DANILO GODDES DA LUZ CPF: 016.818.801-56 Cargo/Função: (3476) APOIO ADM. EDUCACIONAL-ELEMENTAR Referência: A-001 Carga Horária: 30 horas semanais Un. Adm: (144789) GERENCIA DE TRANSPORTE A Partir de: 18/02/2008 Até 31/12/2008</p>	DE: 06/06/2008
<p>CONTRATO/SEDC/35274/2008 Processo N°: 813512008 Contratado: (143099) FRANCISCO DE QUADROS CPF: 916.241.859-91 Cargo/Função: (3476) APOIO ADM. EDUCACIONAL-ELEMENTAR Referência: A-001 Carga Horária: 30 horas semanais Un. Adm: (013552) EEPG - PEDRO BIANCHINI A Partir de: 01/02/2008 Até 31/12/2008</p>	DE: 06/06/2008	<p>CONTRATO/SEDC/35288/2008 Processo N°: 20081058801 Contratado: (143255) JACKSON ALEXANDRO DE ALENCAR PADILHA CPF: 691.752.681-91 Cargo/Função: (3476) APOIO ADM. EDUCACIONAL-ELEMENTAR Referência: A-001 Carga Horária: 30 horas semanais Un. Adm: (144789) GERENCIA DE TRANSPORTE A Partir de: 18/02/2008 Até 31/12/2008</p>	DE: 06/06/2008
<p>CONTRATO/SEDC/35275/2008 Processo N°: 200897979866 Contratado: (143141) MARCOS VINICIUS BEZERRA DE SOUZA CPF: 010.881.001-12 Cargo/Função: (3514) CONTR.TEMP.FUNCAO PROF. NAO HABILIT Referência: A-001 Carga Horária: 19 horas semanais Un. Adm: (014591) EEPG - ANTONIO FRANCISCO LISBOA A Partir de: 13/02/2008 Até 19/12/2008</p>	DE: 06/06/2008	<p>CONTRATO/SEDC/35289/2008 Processo N°: 20081058571 Contratado: (143256) VANILTON ALVES DA SILVA CPF: 692.644.901-59 Cargo/Função: (3476) APOIO ADM. EDUCACIONAL-ELEMENTAR Referência: A-001 Carga Horária: 30 horas semanais Un. Adm: (144789) GERENCIA DE TRANSPORTE A Partir de: 18/02/2008 Até 31/12/2008</p>	DE: 06/06/2008
<p>CONTRATO/SEDC/35276/2008 Processo N°: 200897979860 Contratado: (143145) WILLIAN SOUZA BATISTA CPF: 016.200.171-13 Cargo/Função: (3514) CONTR.TEMP.FUNCAO PROF. NAO HABILIT Referência: A-001 Carga Horária: 15 horas semanais Un. Adm: (013870) EEPG - BRIG EDUARDO GOMES A Partir de: 13/02/2008 Até 19/12/2008</p>	DE: 06/06/2008	<p>CONTRATO/SEDC/35290/2008 Processo N°: 81195900301 Contratado: (143302) ELIANE BENEVIDES CPF: 536.428.641-04 Cargo/Função: (3476) APOIO ADM. EDUCACIONAL-ELEMENTAR Referência: A-001 Carga Horária: 30 horas semanais Un. Adm: (011959) EEPG - GONCALO BOTELHO DE CAMPOS A Partir de: 13/02/2008 Até 19/12/2008</p>	DE: 06/06/2008
<p>CONTRATO/SEDC/35277/2008 Processo N°: 200897979861 Contratado: (143145) WILLIAN SOUZA BATISTA CPF: 016.200.171-13 Cargo/Função: (3514) CONTR.TEMP.FUNCAO PROF. NAO HABILIT Referência: A-001 Carga Horária: 03 horas semanais Un. Adm: (013870) EEPG - BRIG EDUARDO GOMES A Partir de: 13/02/2008 Até 19/12/2008</p>	DE: 06/06/2008	<p>CONTRATO/SEDC/35291/2008 Processo N°: 2008261843 Contratado: (143306) GENIVALDO RODRIGUES DE SOUZA CPF: 663.536.962-72 Cargo/Função: (3476) APOIO ADM. EDUCACIONAL-ELEMENTAR Referência: A-001 Carga Horária: 30 horas semanais Un. Adm: (104230) EE. PROF. ELIDIO MURCELLI FILHO A Partir de: 01/02/2008 Até 31/12/2008</p>	DE: 06/06/2008
<p>CONTRATO/SEDC/35278/2008 Processo N°: 200897979872 Contratado: (143146) LUCIENE DE SOUZA ALMEIDA CPF: 020.922.271-90 Cargo/Função: (3514) CONTR.TEMP.FUNCAO PROF. NAO HABILIT Referência: A-001 Carga Horária: 03 horas semanais Un. Adm: (015253) EEPG - LOURENCO PERUCHI A Partir de: 13/02/2008 Até 19/12/2008</p>	DE: 06/06/2008	<p>CONTRATO/SEDC/35292/2008 Processo N°: 31387001121 Contratado: (143325) FABIANA GONCALVES DA COSTA EHLE CPF: 019.306.831-11 Cargo/Função: (3514) CONTR.TEMP.FUNCAO PROF. NAO HABILIT Referência: A-001 Carga Horária: 04 horas semanais Un. Adm: (013870) EEPG - BRIG EDUARDO GOMES A Partir de: 13/02/2008 Até 19/12/2008</p>	DE: 06/06/2008
<p>CONTRATO/SEDC/35279/2008 Processo N°: 200897980146 Contratado: (143155) PEDRO ALVES DE OLIVEIRA CPF: 336.159.691-20 Cargo/Função: (3506) CONTR.TEMP.FUNCAO PROF. HABILITADO Referência: A-001 Carga Horária: 21 horas semanais Un. Adm: (038563) EEPG - JARDIM DAS FLORES A Partir de: 13/02/2008 Até 19/12/2008</p>	DE: 06/06/2008	<p>CONTRATO/SEDC/35293/2008 Processo N°: 200897979877 Contratado: (143326) CLEITON FRANCISCO ALVES CPF: 025.196.101-07 Cargo/Função: (3514) CONTR.TEMP.FUNCAO PROF. NAO HABILIT Referência: A-001 Carga Horária: 02 horas semanais Un. Adm: (015687) EEPG - OSCAR SOARES A Partir de: 13/02/2008 Até 18/12/2008</p>	DE: 06/06/2008
<p>CONTRATO/SEDC/35280/2008 Processo N°: 200897980013 Contratado: (143157) HONORIO DURAN POSHE CPF: 411.481.341-15 Cargo/Função: (3506) CONTR.TEMP.FUNCAO PROF. HABILITADO Referência: A-001 Carga Horária: 12 horas semanais Un. Adm: (013129) EEPG - VERENA LEITE DE BRITO A Partir de: 13/02/2008 Até 19/12/2008</p>	DE: 06/06/2008	<p>CONTRATO/SEDC/35294/2008 Processo N°: 200897979856 Contratado: (143327) QUETI TONETTI CPF: 039.928.001-48 Cargo/Função: (3514) CONTR.TEMP.FUNCAO PROF. NAO HABILIT Referência: A-001 Carga Horária: 09 horas semanais Un. Adm: (013455) EEPG - PALMITAL A Partir de: 13/02/2008 Até 19/12/2008</p>	DE: 06/06/2008
<p>CONTRATO/SEDC/35281/2008 Processo N°: 200897980207 Contratado: (143158) MARGARIDA DOS SANTOS KUCZKOVSKI CPF: 422.339.920-91 Cargo/Função: (3506) CONTR.TEMP.FUNCAO PROF. HABILITADO Referência: A-001 Carga Horária: 05 horas semanais Un. Adm: (013730) EEPG - PROF. ALDA GAWLINSKI SCOPEL A Partir de: 13/02/2008 Até 19/12/2008</p>	DE: 06/06/2008	<p>CONTRATO/SEDC/35295/2008 Processo N°: 200897979857 Contratado: (143327) QUETI TONETTI CPF: 039.928.001-48 Cargo/Função: (3514) CONTR.TEMP.FUNCAO PROF. NAO HABILIT Referência: A-001 Carga Horária: 01 hora semanal Un. Adm: (013455) EEPG - PALMITAL A Partir de: 13/02/2008 Até 19/12/2008</p>	DE: 06/06/2008
<p>CONTRATO/SEDC/35282/2008 Processo N°: 200897979903 Contratado: (143161) ROBINSON PEREIRA BARBOSA CPF: 481.911.241-49 Cargo/Função: (3514) CONTR.TEMP.FUNCAO PROF. NAO HABILIT Referência: A-001 Carga Horária: 12 horas semanais Un. Adm: (013692) EEPG - ARGEMIRO R. PIMENTEL A Partir de: 13/02/2008 Até 19/12/2008</p>	DE: 06/06/2008	<p>CONTRATO/SEDC/35296/2008 Processo N°: 200897979973 Contratado: (143328) DAGMAR DE MOURA LEAL CPF: 273.982.421-15 Cargo/Função: (3506) CONTR.TEMP.FUNCAO PROF. HABILITADO Referência: A-001 Carga Horária: 10 horas semanais Un. Adm: (011193) EEPG - 10 DE DEZEMBRO A Partir de: 13/02/2008 Até 19/12/2008</p>	DE: 06/06/2008
<p>CONTRATO/SEDC/35283/2008 Processo N°: 200897979904 Contratado: (143161) ROBINSON PEREIRA BARBOSA CPF: 481.911.241-49 Cargo/Função: (3514) CONTR.TEMP.FUNCAO PROF. NAO HABILIT Referência: A-001 Carga Horária: 06 horas semanais Un. Adm: (013692) EEPG - ARGEMIRO R. PIMENTEL A Partir de: 13/02/2008 Até 19/12/2008</p>	DE: 06/06/2008	<p>CONTRATO/SEDC/35297/2008 Processo N°: 200897977595 Contratado: (143329) ELZENIR HERINGER ROCHA CPF: 311.102.826-72 Cargo/Função: (3514) CONTR.TEMP.FUNCAO PROF. NAO HABILIT Referência: B-001 Carga Horária: 12 horas semanais Un. Adm: (091448) E.E.PROFESSORA EDELI MANTOVANI A Partir de: 13/02/2008 Até 19/12/2008</p>	DE: 06/06/2008
<p>CONTRATO/SEDC/35284/2008 Processo N°: 200897979875 Contratado: (143162) REGIS DA LUZ CPF: 536.559.661-72 Cargo/Função: (3514) CONTR.TEMP.FUNCAO PROF. NAO HABILIT Referência: A-001 Carga Horária: 01 hora semanal Un. Adm: (015482) EEPG - RUI BARBOSA A Partir de: 13/02/2008 Até 19/12/2008</p>	DE: 06/06/2008	<p>CONTRATO/SEDC/35298/2008 Processo N°: 200897979852 Contratado: (143330) SANDRA APARECIDA FESSIN CPF: 383.444.401-49 Cargo/Função: (3514) CONTR.TEMP.FUNCAO PROF. NAO HABILIT Referência: A-001 Carga Horária: 03 horas semanais Un. Adm: (013129) EEPG - VERENA LEITE DE BRITO A Partir de: 13/02/2008 Até 19/12/2008</p>	DE: 06/06/2008
<p>CONTRATO/SEDC/35285/2008 Processo N°: 200897979874</p>	DE: 06/06/2008	<p>CONTRATO/SEDC/35299/2008 Processo N°: 200897979994</p>	DE: 06/06/2008

Contratado: (143332) JOVALICE DE ARRUDA BRANDÃO
CPF: 460.786.571-00
Cargo/Função: (3506) CONTR.TEMP.FUNCAO PROF. HABILITADO
Referência: A-001 Carga Horária: 29 horas semanais
Un. Adm: (012610) EEPG - MARIA S. PEIXOTO MOURA
A Partir de: 13/02/2008 Até 19/12/2008
CONTRATO/SEDUC/35300/2008 DE: 06/06/2008
Processo N°: 20081058771
Contratado: (143366) HIRIBERTO JOSE TERRA
CPF: 622.453.411-04
Cargo/Função: (3476) APOIO ADM. EDUCACIONAL-ELEMENTAR
Referência: A-001 Carga Horária: 30 horas semanais
Un. Adm: (144789) GERENCIA DE TRANSPORTE
A Partir de: 18/02/2008 Até 31/12/2008
CONTRATO/SEDUC/35301/2008 DE: 06/06/2008
Processo N°: 20081058701
Contratado: (143369) ALESSANDRO MOREIRA GONCALVES
CPF: 697.249.621-72
Cargo/Função: (3476) APOIO ADM. EDUCACIONAL-ELEMENTAR
Referência: A-001 Carga Horária: 30 horas semanais
Un. Adm: (144789) GERENCIA DE TRANSPORTE
A Partir de: 18/02/2008 Até 31/12/2008
CONTRATO/SEDUC/35302/2008 DE: 06/06/2008
Processo N°: 81090100151
Contratado: (143427) ADENIR JOSE DA SILVA
CPF: 571.819.771-72
Cargo/Função: (3476) APOIO ADM. EDUCACIONAL-ELEMENTAR
Referência: A-001 Carga Horária: 30 horas semanais
Un. Adm: (010901) EEPG - SAGRADO CORACAO DE JESUS
A Partir de: 01/02/2008 Até 31/12/2008
CONTRATO/SEDUC/35303/2008 DE: 06/06/2008
Processo N°: 1045562008
Contratado: (143527) EVA APARECIDA DA SILVA
CPF: 012.356.181-70
Cargo/Função: (3476) APOIO ADM. EDUCACIONAL-ELEMENTAR
Referência: A-001 Carga Horária: 30 horas semanais
Un. Adm: (114561) E.E.PROFESSOR ELICIO PRATES
A Partir de: 13/02/2008 Até 19/12/2008
CONTRATO/SEDUC/35304/2008 DE: 06/06/2008
Processo N°: 8989892008
Contratado: (143538) ANALIA SANTANA SILVA
CPF: 569.776.621-15
Cargo/Função: (3468) TECNICO ADMINISTRATIVO EDUCACIONAL
Referência: A-001 Carga Horária: 30 horas semanais
Un. Adm: (009890) EES - PROF. ALMIRA DE AMORIM SILVA
A Partir de: 13/02/2008 Até 19/12/2008
CONTRATO/SEDUC/35305/2008 DE: 06/06/2008
Processo N°: 2008650
Contratado: (143541) MARIA CÉLIA CARREIRO DE OLIVEIRA VIEIRA
CPF: 650.551.951-34
Cargo/Função: (3476) APOIO ADM. EDUCACIONAL-ELEMENTAR
Referência: A-001 Carga Horária: 30 horas semanais
Un. Adm: (118516) E.E. LUIZA MIOTTO FERREIRA
A Partir de: 13/02/2008 Até 19/12/2008
CONTRATO/SEDUC/35306/2008 DE: 06/06/2008
Processo N°: 2008114184
Contratado: (143551) MÁRCIA TOURINHO
CPF: 003.879.171-44
Cargo/Função: (3476) APOIO ADM. EDUCACIONAL-ELEMENTAR
Referência: A-001 Carga Horária: 30 horas semanais
Un. Adm: (012564) EEPG - HERMES RODRIGUES DE ALCANTARA
A Partir de: 13/02/2008 Até 19/12/2008
CONTRATO/SEDUC/35307/2008 DE: 06/06/2008
Processo N°: 56242008
Contratado: (143556) SILAN GUEDES DA SILVA
CPF: 005.609.331-42
Cargo/Função: (3476) APOIO ADM. EDUCACIONAL-ELEMENTAR
Referência: A-001 Carga Horária: 30 horas semanais
Un. Adm: (016420) EEPG - GARCIA GARRIDO FERMINO
A Partir de: 13/02/2008 Até 19/12/2008
CONTRATO/SEDUC/35308/2008 DE: 06/06/2008
Processo N°: 2008109678
Contratado: (143570) FRANCIELE PEREIRA DE ALMEIDA
CPF: 015.164.161-71
Cargo/Função: (3476) APOIO ADM. EDUCACIONAL-ELEMENTAR
Referência: A-001 Carga Horária: 30 horas semanais
Un. Adm: (049646) EEPG PAULO FREIRE
A Partir de: 13/02/2008 Até 19/12/2008
CONTRATO/SEDUC/35309/2008 DE: 06/06/2008
Processo N°: 64202008
Contratado: (143571) FRANCILENE ALVES SOUSA
CPF: 015.845.091-47
Cargo/Função: (3476) APOIO ADM. EDUCACIONAL-ELEMENTAR
Referência: A-001 Carga Horária: 30 horas semanais
Un. Adm: (016420) EEPG - GARCIA GARRIDO FERMINO
A Partir de: 13/02/2008 Até 19/12/2008
CONTRATO/SEDUC/35310/2008 DE: 06/06/2008
Processo N°: 642012008
Contratado: (143587) ANTONIO DE CASTRO DA SILVA
CPF: 033.268.391-54
Cargo/Função: (3476) APOIO ADM. EDUCACIONAL-ELEMENTAR
Referência: A-001 Carga Horária: 30 horas semanais
Un. Adm: (016420) EEPG - GARCIA GARRIDO FERMINO
A Partir de: 01/02/2008 Até 31/12/2008
CONTRATO/SEDUC/35311/2008 DE: 06/06/2008
Processo N°: 2008114451
Contratado: (143588) AGEL SOUZA DA SILVA
CPF: 036.192.101-28
Cargo/Função: (3468) TECNICO ADMINISTRATIVO EDUCACIONAL
Referência: A-001 Carga Horária: 30 horas semanais
Un. Adm: (012564) EEPG - HERMES RODRIGUES DE ALCANTARA
A Partir de: 01/03/2008 Até 19/12/2008
CONTRATO/SEDUC/35312/2008 DE: 06/06/2008
Processo N°: 2008531
Contratado: (143603) NESTOR DE SOUZA
CPF: 531.830.611-04
Cargo/Função: (3476) APOIO ADM. EDUCACIONAL-ELEMENTAR
Referência: A-001 Carga Horária: 30 horas semanais
Un. Adm: (016381) EEPG - ANTONIO ONETTO
A Partir de: 01/02/2008 Até 31/12/2008
CONTRATO/SEDUC/35313/2008 DE: 06/06/2008
Processo N°: 642022008

Contratado: (143610) MARIA EULINA GONÇALVES SILVA
CPF: 603.886.331-15
Cargo/Função: (3476) APOIO ADM. EDUCACIONAL-ELEMENTAR
Referência: A-001 Carga Horária: 30 horas semanais
Un. Adm: (016420) EEPG - GARCIA GARRIDO FERMINO
A Partir de: 13/02/2008 Até 19/12/2008
CONTRATO/SEDUC/35314/2008 DE: 06/06/2008
Processo N°: 1701342008
Contratado: (143611) SUELI MOURA VIEIRA
CPF: 621.970.611-00
Cargo/Função: (3476) APOIO ADM. EDUCACIONAL-ELEMENTAR
Referência: A-001 Carga Horária: 30 horas semanais
Un. Adm: (040320) EEPG - VINICIUS DE MORAES
A Partir de: 13/02/2008 Até 19/12/2008
CONTRATO/SEDUC/35315/2008 DE: 06/06/2008
Processo N°: 56752008
Contratado: (143632) MARIA LIMA
CPF: 912.343.872-04
Cargo/Função: (3476) APOIO ADM. EDUCACIONAL-ELEMENTAR
Referência: A-001 Carga Horária: 30 horas semanais
Un. Adm: (016420) EEPG - GARCIA GARRIDO FERMINO
A Partir de: 13/02/2008 Até 19/12/2008
CONTRATO/SEDUC/35316/2008 DE: 06/06/2008
Processo N°: 2008236337
Contratado: (143677) REGINA CÁSSIA ALVES DE OLIVEIRA
CPF: 007.080.121-59
Cargo/Função: (3506) CONTR.TEMP.FUNCAO PROF. HABILITADO
Referência: A-001 Carga Horária: 12 horas semanais
Un. Adm: (038563) EEPG - JARDIM DAS FLORES
A Partir de: 13/02/2008 Até 19/12/2008
CONTRATO/SEDUC/35317/2008 DE: 06/06/2008
Processo N°: 200897980219
Contratado: (143697) VALTERLAN OLIVEIRA DE SOUSA
CPF: 763.233.401-78
Cargo/Função: (3506) CONTR.TEMP.FUNCAO PROF. HABILITADO
Referência: A-001 Carga Horária: 06 horas semanais
Un. Adm: (124052) E.E. LEONISIO LEMOS MELO
A Partir de: 13/02/2008 Até 19/12/2008
CONTRATO/SEDUC/35318/2008 DE: 06/06/2008
Processo N°: 200897980263
Contratado: (143697) VALTERLAN OLIVEIRA DE SOUSA
CPF: 763.233.401-78
Cargo/Função: (3506) CONTR.TEMP.FUNCAO PROF. HABILITADO
Referência: A-001 Carga Horária: 03 horas semanais
Un. Adm: (124052) E.E. LEONISIO LEMOS MELO
A Partir de: 13/02/2008 Até 19/12/2008
CONTRATO/SEDUC/35319/2008 DE: 06/06/2008
Processo N°: 200897980282
Contratado: (143697) VALTERLAN OLIVEIRA DE SOUSA
CPF: 763.233.401-78
Cargo/Função: (3506) CONTR.TEMP.FUNCAO PROF. HABILITADO
Referência: A-001 Carga Horária: 02 horas semanais
Un. Adm: (124052) E.E. LEONISIO LEMOS MELO
A Partir de: 13/02/2008 Até 19/12/2008
CONTRATO/SEDUC/35320/2008 DE: 06/06/2008
Processo N°: 200897980134
Contratado: (143699) CICERO RUMÃO RODRIGUES JUNIOR
CPF: 879.520.763-53
Cargo/Função: (3506) CONTR.TEMP.FUNCAO PROF. HABILITADO
Referência: A-001 Carga Horária: 08 horas semanais
Un. Adm: (016420) EEPG - GARCIA GARRIDO FERMINO
A Partir de: 13/02/2008 Até 19/12/2008
CONTRATO/SEDUC/35321/2008 DE: 06/06/2008
Processo N°: 200897980260
Contratado: (143699) CICERO RUMÃO RODRIGUES JUNIOR
CPF: 879.520.763-53
Cargo/Função: (3506) CONTR.TEMP.FUNCAO PROF. HABILITADO
Referência: A-001 Carga Horária: 08 horas semanais
Un. Adm: (016411) EEPG - 19 DE JULHO
A Partir de: 13/02/2008 Até 15/12/2008
CONTRATO/SEDUC/35322/2008 DE: 06/06/2008
Processo N°: 200897980266
Contratado: (143699) CICERO RUMÃO RODRIGUES JUNIOR
CPF: 879.520.763-53
Cargo/Função: (3506) CONTR.TEMP.FUNCAO PROF. HABILITADO
Referência: A-001 Carga Horária: 10 horas semanais
Un. Adm: (016446) EEPG - 13 DE MAIO
A Partir de: 13/02/2008 Até 19/12/2008
CONTRATO/SEDUC/35323/2008 DE: 06/06/2008
Processo N°: 200897980325
Contratado: (143708) ANTONIO CARLOS RODRIGUES DE SOUZA
CPF: 348.983.792-49
Cargo/Função: (3506) CONTR.TEMP.FUNCAO PROF. HABILITADO
Referência: A-001 Carga Horária: 19 horas semanais
Un. Adm: (069469) EE BERNARDINO GOMES DA LUZ
A Partir de: 13/02/2008 Até 19/12/2008
CONTRATO/SEDUC/35324/2008 DE: 06/06/2008
Processo N°: 200897980033
Contratado: (143709) CLEIA GONDIM DE FREITAS
CPF: 487.482.181-20
Cargo/Função: (3506) CONTR.TEMP.FUNCAO PROF. HABILITADO
Referência: A-001 Carga Horária: 09 horas semanais
Un. Adm: (013765) EEPG - JOAO RIBEIRO VILELA
A Partir de: 13/02/2008 Até 19/12/2008
CONTRATO/SEDUC/35325/2008 DE: 06/06/2008
Processo N°: 200897980324
Contratado: (143713) VANDERLEY SANTANA DE CAMPOS
CPF: 835.338.501-53
Cargo/Função: (3506) CONTR.TEMP.FUNCAO PROF. HABILITADO
Referência: A-001 Carga Horária: 10 horas semanais
Un. Adm: (021660) EEPG - JOSE DE LIMA BARROS
A Partir de: 13/02/2008 Até 17/12/2008
CONTRATO/SEDUC/35326/2008 DE: 06/06/2008
Processo N°: 2008253532
Contratado: (143784) MARIA APARECIDA DOS ANJOS
CPF: 028.345.821-65
Cargo/Função: (3476) APOIO ADM. EDUCACIONAL-ELEMENTAR
Referência: A-001 Carga Horária: 30 horas semanais
Un. Adm: (011568) EEPG - JOSE DE ALENCAR
A Partir de: 01/02/2008 Até 31/12/2008
CONTRATO/SEDUC/35327/2008 DE: 06/06/2008
Processo N°: 564920008

<p>Contratado: (143801) GERSON REIS DE ARRUDA CPF: 292.799.501-00 Cargo/Função: (3476) APOIO ADM. EDUCACIONAL-ELEMENTAR Referência: A-001 Carga Horária: 30 horas semanais Un. Adm: (009830) EEPG - SANTOS DUMONT A Partir de: 01/02/2008 Até 31/12/2008</p>	DE: 06/06/2008	<p>Contratado: (144013) LUCIANE DA SILVA CPF: 039.851.439-94 Cargo/Função: (3476) APOIO ADM. EDUCACIONAL-ELEMENTAR Referência: A-001 Carga Horária: 30 horas semanais Un. Adm: (015806) EEPG - JOSE ALVES BEZERRA A Partir de: 13/02/2008 Até 19/12/2008</p>	DE: 06/06/2008
<p>CONTRATO/SEDUC/35328/2008 Processo N°: 809312008 Contratado: (143821) VALDINEY ALVES DO NASCIMENTO CPF: 531.691.821-53 Cargo/Função: (3476) APOIO ADM. EDUCACIONAL-ELEMENTAR Referência: A-001 Carga Horária: 30 horas semanais Un. Adm: (009393) EEPG - JOAO BRIENE DE CAMARGO A Partir de: 13/02/2008 Até 31/12/2008</p>	DE: 06/06/2008	<p>CONTRATO/SEDUC/35342/2008 Processo N°: 90383168 Contratado: (144051) ADILSON CEZARIO DE OLIVEIRA CPF: 903.831.681-04 Cargo/Função: (3476) APOIO ADM. EDUCACIONAL-ELEMENTAR Referência: A-001 Carga Horária: 30 horas semanais Un. Adm: (012190) EEPG - ANTONIO GERALDO G. GATTIBONI A Partir de: 01/02/2008 Até 31/12/2008</p>	DE: 06/06/2008
<p>CONTRATO/SEDUC/35329/2008 Processo N°: 20894441425 Contratado: (143842) JOSE IVAN FERREIRA DE SOUSA CPF: 672.858.051-49 Cargo/Função: (3476) APOIO ADM. EDUCACIONAL-ELEMENTAR Referência: A-001 Carga Horária: 30 horas semanais Un. Adm: (010057) EEPG - DIONE AUGUSTA S. SILVA A Partir de: 10/03/2008 Até 19/12/2008</p>	DE: 06/06/2008	<p>CONTRATO/SEDUC/35343/2008 Processo N°: 2008145065 Contratado: (144067) ELENICE DE ANDRADE SOARES CPF: 000.539.331-09 Cargo/Função: (3476) APOIO ADM. EDUCACIONAL-ELEMENTAR Referência: A-001 Carga Horária: 30 horas semanais Un. Adm: (038598) EEPG - INACIO SCHEVINSKI FILHO A Partir de: 13/02/2008 Até 12/12/2008</p>	DE: 06/06/2008
<p>CONTRATO/SEDUC/35330/2008 Processo N°: 2008191848 Contratado: (143858) MARCILENE ROSA DE MORAES CPF: 808.822.501-91 Cargo/Função: (3476) APOIO ADM. EDUCACIONAL-ELEMENTAR Referência: A-001 Carga Horária: 30 horas semanais Un. Adm: (106020) E.E. PROF. ELIZABETH MARIA BASTOS MINEIRO A Partir de: 13/02/2008 Até 19/12/2008</p>	DE: 06/06/2008	<p>CONTRATO/SEDUC/35344/2008 Processo N°: 200881015400 Contratado: (144070) MICHELLY APARECIDA PEREIRA LANZARINI CPF: 001.351.281-10 Cargo/Função: (3476) APOIO ADM. EDUCACIONAL-ELEMENTAR Referência: A-001 Carga Horária: 30 horas semanais Un. Adm: (010154) EEPG - ZELIA DA COSTA ALMEIDA A Partir de: 01/02/2008 Até 31/12/2008</p>	DE: 06/06/2008
<p>CONTRATO/SEDUC/35331/2008 Processo N°: 2008255799 Contratado: (143877) VALDIRENE BATISTA ALVES GARCIA CPF: 894.607.661-53 Cargo/Função: (3476) APOIO ADM. EDUCACIONAL-ELEMENTAR Referência: A-001 Carga Horária: 30 horas semanais Un. Adm: (010928) EEPG - JOSE SALMEN HANZE A Partir de: 13/02/2008 Até 19/12/2008</p>	DE: 06/06/2008	<p>CONTRATO/SEDUC/35345/2008 Processo N°: 1592042008 Contratado: (144071) ANA CLAUDIA PELICER DA SILVA CPF: 001.721.921-37 Cargo/Função: (3476) APOIO ADM. EDUCACIONAL-ELEMENTAR Referência: A-001 Carga Horária: 30 horas semanais Un. Adm: (124923) E.E. ANDRE ANTONIO MAGGI A Partir de: 13/02/2008 Até 19/12/2008</p>	DE: 06/06/2008
<p>CONTRATO/SEDUC/35332/2008 Processo N°: 2008258997 Contratado: (143911) MARCOS ZALBER GUIMARAES DOS SANTOS CPF: 006.222.131-05 Cargo/Função: (3476) APOIO ADM. EDUCACIONAL-ELEMENTAR Referência: A-001 Carga Horária: 30 horas semanais Un. Adm: (015105) EEPG - 9 DE JULHO A Partir de: 13/02/2008 Até 19/12/2008</p>	DE: 06/06/2008	<p>CONTRATO/SEDUC/35346/2008 Processo N°: 2008136593 Contratado: (144074) ROSICLEIA DE SOUZA RODRIGUES DA GAMA CPF: 002.964.891-23 Cargo/Função: (3476) APOIO ADM. EDUCACIONAL-ELEMENTAR Referência: A-001 Carga Horária: 30 horas semanais Un. Adm: (038598) EEPG - INACIO SCHEVINSKI FILHO A Partir de: 13/02/2008 Até 12/12/2008</p>	DE: 06/06/2008
<p>CONTRATO/SEDUC/35333/2008 Processo N°: 66520089 Contratado: (143920) EVILLI MARIA DA SILVA CPF: 022.075.701-18 Cargo/Função: (3476) APOIO ADM. EDUCACIONAL-ELEMENTAR Referência: A-001 Carga Horária: 30 horas semanais Un. Adm: (015130) EEPG - 31 DE MARÇO A Partir de: 13/02/2008 Até 19/12/2008</p>	DE: 06/06/2008	<p>CONTRATO/SEDUC/35347/2008 Processo N°: 2008156011 Contratado: (144084) SEBASTIAO FRANCISCO FREIRE CPF: 009.798.628-33 Cargo/Função: (3476) APOIO ADM. EDUCACIONAL-ELEMENTAR Referência: A-001 Carga Horária: 30 horas semanais Un. Adm: (015601) EEPG - CECILIA MEIRELES A Partir de: 01/02/2008 Até 31/12/2008</p>	DE: 06/06/2008
<p>CONTRATO/SEDUC/35334/2008 Processo N°: 200886998100 Contratado: (143945) ALÉDE KAMPPF GEWEHR CPF: 604.162.621-04 Cargo/Função: (3476) APOIO ADM. EDUCACIONAL-ELEMENTAR Referência: A-001 Carga Horária: 30 horas semanais Un. Adm: (015091) EEPG - ANTONIO GROHS A Partir de: 13/02/2008 Até 19/12/2008</p>	DE: 06/06/2008	<p>CONTRATO/SEDUC/35348/2008 Processo N°: 2008140940 Contratado: (144092) EDINA DAS GRAÇAS AZEVEDO DA SILVA CPF: 013.883.021-52 Cargo/Função: (3476) APOIO ADM. EDUCACIONAL-ELEMENTAR Referência: A-001 Carga Horária: 30 horas semanais Un. Adm: (038598) EEPG - INACIO SCHEVINSKI FILHO A Partir de: 13/02/2008 Até 12/12/2008</p>	DE: 06/06/2008
<p>CONTRATO/SEDUC/35335/2008 Processo N°: 815032000 Contratado: (143949) DOMINGAS LIMA DOS SANTOS CPF: 652.141.611-15 Cargo/Função: (3476) APOIO ADM. EDUCACIONAL-ELEMENTAR Referência: A-001 Carga Horária: 30 horas semanais Un. Adm: (015032) EEPG - MIN. JOAO ALBERTO A Partir de: 13/02/2008 Até 19/12/2008</p>	DE: 06/06/2008	<p>CONTRATO/SEDUC/35349/2008 Processo N°: 1521042008 Contratado: (144137) ANA PAULA ANTUNES CPF: 039.046.151-22 Cargo/Função: (3476) APOIO ADM. EDUCACIONAL-ELEMENTAR Referência: A-001 Carga Horária: 30 horas semanais Un. Adm: (116033) E.E. CRISTIANO ARAUJO PIRES A Partir de: 13/02/2008 Até 14/05/2008</p>	DE: 06/06/2008
<p>CONTRATO/SEDUC/35336/2008 Processo N°: 2014762008 Contratado: (143961) CLAUDIA APARECIDA SANTOS CPF: 905.162.301-15 Cargo/Função: (3476) APOIO ADM. EDUCACIONAL-ELEMENTAR Referência: A-001 Carga Horária: 30 horas semanais Un. Adm: (015172) EEPG - COUTO MAGALHAES A Partir de: 13/02/2008 Até 19/12/2008</p>	DE: 06/06/2008	<p>CONTRATO/SEDUC/35350/2008 Processo N°: 20080840852 Contratado: (144142) CLEONICE CLEUSA DA SILVA CPF: 137.981.201-10 Cargo/Função: (3476) APOIO ADM. EDUCACIONAL-ELEMENTAR Referência: A-001 Carga Horária: 30 horas semanais Un. Adm: (040452) EEPG - "GOV. JULIO STRUBING MULLER" A Partir de: 13/02/2008 Até 19/12/2008</p>	DE: 06/06/2008
<p>CONTRATO/SEDUC/35337/2008 Processo N°: 2008258651 Contratado: (143971) ELIEMA DE JESUS CPF: 981.940.111-91 Cargo/Função: (3476) APOIO ADM. EDUCACIONAL-ELEMENTAR Referência: A-001 Carga Horária: 30 horas semanais Un. Adm: (015105) EEPG - 9 DE JULHO A Partir de: 13/02/2008 Até 19/12/2008</p>	DE: 06/06/2008	<p>CONTRATO/SEDUC/35351/2008 Processo N°: 2008207404 Contratado: (144146) ZILENE DE SOUZA RODRIGUES CPF: 207.404.171-34 Cargo/Função: (3476) APOIO ADM. EDUCACIONAL-ELEMENTAR Referência: A-001 Carga Horária: 30 horas semanais Un. Adm: (010731) ESC. EST. DE ENS. ESP. "LIVRE APRENDER" A Partir de: 13/02/2008 Até 19/12/2008</p>	DE: 06/06/2008
<p>CONTRATO/SEDUC/35338/2008 Processo N°: 20086411 Contratado: (143985) ROSILENE TELES DOS SANTOS CPF: 015.011.701-98 Cargo/Função: (3476) APOIO ADM. EDUCACIONAL-ELEMENTAR Referência: A-001 Carga Horária: 30 horas semanais Un. Adm: (016241) EEPG - PADRE JOSE DE ANCHIETA A Partir de: 13/02/2008 Até 19/12/2008</p>	DE: 06/06/2008	<p>CONTRATO/SEDUC/35352/2008 Processo N°: 2008141408 Contratado: (144148) CESAR ROBERTO DA SILVA CPF: 325.535.738-12 Cargo/Função: (3476) APOIO ADM. EDUCACIONAL-ELEMENTAR Referência: A-001 Carga Horária: 30 horas semanais Un. Adm: (038598) EEPG - INACIO SCHEVINSKI FILHO A Partir de: 01/02/2008 Até 31/12/2008</p>	DE: 06/06/2008
<p>CONTRATO/SEDUC/35339/2008 Processo N°: 20081905 Contratado: (143990) GLEICE FERREIRA MEIRA CPF: 020.140.651-95 Cargo/Função: (3476) APOIO ADM. EDUCACIONAL-ELEMENTAR Referência: A-001 Carga Horária: 30 horas semanais Un. Adm: (012513) EEPG - NAGIB SAAD A Partir de: 13/02/2008 Até 19/12/2008</p>	DE: 06/06/2008	<p>CONTRATO/SEDUC/35353/2008 Processo N°: 20080108124 Contratado: (144161) REINALDO ANTONIO DA ROSA CPF: 460.934.511-00 Cargo/Função: (3468) TECNICO ADMINISTRATIVO EDUCACIONAL Referência: A-001 Carga Horária: 30 horas semanais Un. Adm: (010421) EEPG - PE. WANIR DELFINO CESAR A Partir de: 13/02/2008 Até 19/12/2008</p>	DE: 06/06/2008
<p>CONTRATO/SEDUC/35340/2008 Processo N°: 81548200371 Contratado: (144003) FRANCIELE CEZAR CPF: 029.001.031-42 Cargo/Função: (3476) APOIO ADM. EDUCACIONAL-ELEMENTAR Referência: A-001 Carga Horária: 30 horas semanais Un. Adm: (015482) EEPG - RUI BARBOSA A Partir de: 13/02/2008 Até 19/12/2008</p>	DE: 06/06/2008	<p>CONTRATO/SEDUC/35354/2008 Processo N°: 74420089 Contratado: (144169) FLÓR DE MARIA MEIRELES CUNHA CPF: 522.108.041-91 Cargo/Função: (3476) APOIO ADM. EDUCACIONAL-ELEMENTAR Referência: A-001 Carga Horária: 30 horas semanais Un. Adm: (015032) EEPG - MIN. JOAO ALBERTO A Partir de: 14/02/2008 Até 19/12/2008</p>	DE: 06/06/2008
<p>CONTRATO/SEDUC/35341/2008 Processo N°: 815806004</p>	DE: 06/06/2008	<p>CONTRATO/SEDUC/35355/2008 Processo N°: 849794010200</p>	DE: 06/06/2008

Contratado: (144182) NEOLITA RODRIGUES DE CARVALHO
CPF: 594.312.021-15
Cargo/Função: (3476) APOIO ADM. EDUCACIONAL-ELEMENTAR
Referência: A-001 Carga Horária: 30 horas semanais
Un. Adm: (049794) EEPG SANTO ANTONIO
A Partir de: 13/02/2008 Até 19/12/2008
CONTRATO/SEDUC/35356/2008 DE: 06/06/2008
Processo N°: 2008202234
Contratado: (144187) CATARINO SILVA SAMPAIO
CPF: 654.467.391-91
Cargo/Função: (3476) APOIO ADM. EDUCACIONAL-ELEMENTAR
Referência: A-001 Carga Horária: 30 horas semanais
Un. Adm: (038725) CR. EST. ENS. FUND. NASLA JOAQUIM ASCHAR
A Partir de: 01/02/2008 Até 31/12/2008
CONTRATO/SEDUC/35357/2008 DE: 06/06/2008
Processo N°: 2008145214
Contratado: (144215) REGIANE RAMOS SILVA SANTANA
CPF: 946.944.351-91
Cargo/Função: (3476) APOIO ADM. EDUCACIONAL-ELEMENTAR
Referência: A-001 Carga Horária: 30 horas semanais
Un. Adm: (038598) EEPG - INACIO SCHEVINSKI FILHO
A Partir de: 13/02/2008 Até 12/12/2008
CONTRATO/SEDUC/35358/2008 DE: 06/06/2008
Processo N°: 1877282008
Contratado: (144223) ROSILENE APARECIDA DE CAMPOS
CPF: 998.854.251-87
Cargo/Função: (3476) APOIO ADM. EDUCACIONAL-ELEMENTAR
Referência: A-001 Carga Horária: 30 horas semanais
Un. Adm: (065587) EE IVALDINO FRANCO
A Partir de: 13/02/2008 Até 19/12/2008
CONTRATO/SEDUC/35359/2008 DE: 06/06/2008
Processo N°: 200897979432
Contratado: (144228) JUSINEIDE MARCIANA DE ARRUDA
CPF: 003.618.841-76
Cargo/Função: (3506) CONTR. TEMP. FUNCAO PROF. HABILITADO
Referência: B-001 Carga Horária: 02 horas semanais
Un. Adm: (012726) EEPG - DOM FRANCISCO DE AQUINO CORREA
A Partir de: 13/02/2008 Até 19/12/2008
CONTRATO/SEDUC/35360/2008 DE: 06/06/2008
Processo N°: 20089696
Contratado: (144230) ERISVÂNIA DE OLINDA DUARTE
CPF: 005.312.811-75
Cargo/Função: (3506) CONTR. TEMP. FUNCAO PROF. HABILITADO
Referência: B-001 Carga Horária: 07 horas semanais
Un. Adm: (009326) EEPG - PE ERNESTO CAMILO BARRETO
A Partir de: 13/02/2008 Até 19/12/2008
CONTRATO/SEDUC/35361/2008 DE: 06/06/2008
Processo N°: 2008050604
Contratado: (144230) ERISVÂNIA DE OLINDA DUARTE
CPF: 005.312.811-75
Cargo/Função: (3506) CONTR. TEMP. FUNCAO PROF. HABILITADO
Referência: B-001 Carga Horária: 02 horas semanais
Un. Adm: (009326) EEPG - PE ERNESTO CAMILO BARRETO
A Partir de: 13/02/2008 Até 19/12/2008
CONTRATO/SEDUC/35362/2008 DE: 06/06/2008
Processo N°: 200897979843
Contratado: (144236) SANDRA ELISDETE DE OLIVEIRA PEREIRA
CPF: 021.946.161-95
Cargo/Função: (3514) CONTR. TEMP. FUNCAO PROF. NAO HABILITADO
Referência: A-001 Carga Horária: 03 horas semanais
Un. Adm: (011215) EEPG - SAO PEDRO APOSTOLO
A Partir de: 13/02/2008 Até 19/12/2008
CONTRATO/SEDUC/35363/2008 DE: 06/06/2008
Processo N°: 200897979844
Contratado: (144236) SANDRA ELISDETE DE OLIVEIRA PEREIRA
CPF: 021.946.161-95
Cargo/Função: (3514) CONTR. TEMP. FUNCAO PROF. NAO HABILITADO
Referência: A-001 Carga Horária: 02 horas semanais
Un. Adm: (011215) EEPG - SAO PEDRO APOSTOLO
A Partir de: 13/02/2008 Até 19/12/2008
CONTRATO/SEDUC/35364/2008 DE: 06/06/2008
Processo N°: 200897980589
Contratado: (144239) AIKU ONGU KUIKURU
CPF: 033.543.761-39
Cargo/Função: (8850) PROFESSOR INDIO
Referência: A-001 Carga Horária: 20 horas semanais
Un. Adm: (069302) EICE KARIB
A Partir de: 13/02/2008 Até 19/12/2008
CONTRATO/SEDUC/35365/2008 DE: 06/06/2008
Processo N°: 200897979433
Contratado: (144243) FRANCISCO JOSÉ COELHO MACIEL
CPF: 134.232.743-87
Cargo/Função: (3506) CONTR. TEMP. FUNCAO PROF. HABILITADO
Referência: B-001 Carga Horária: 14 horas semanais
Un. Adm: (013250) EEPG - ENIO PEPINO
A Partir de: 13/02/2008 Até 19/12/2008
CONTRATO/SEDUC/35366/2008 DE: 06/06/2008
Processo N°: 200897977393
Contratado: (144246) JANE OLIVEIRA MIOTTO
CPF: 305.278.838-83
Cargo/Função: (3514) CONTR. TEMP. FUNCAO PROF. NAO HABILITADO
Referência: A-001 Carga Horária: 08 horas semanais
Un. Adm: (044504) EEEB BANIEL BERG
A Partir de: 13/02/2008 Até 19/12/2008
CONTRATO/SEDUC/35367/2008 DE: 06/06/2008
Processo N°: 200829005
Contratado: (144247) ADILSON OLIVEIRA BARROS
CPF: 307.470.741-00
Cargo/Função: (3514) CONTR. TEMP. FUNCAO PROF. NAO HABILITADO
Referência: A-001 Carga Horária: 03 horas semanais
Un. Adm: (013153) EEPG - CORA CORALINA
A Partir de: 13/02/2008 Até 19/12/2008
CONTRATO/SEDUC/35368/2008 DE: 06/06/2008
Processo N°: 200897980175
Contratado: (144260) MARIA APARECIDA DE CAMPOS
CPF: 654.326.731-34
Cargo/Função: (3506) CONTR. TEMP. FUNCAO PROF. HABILITADO
Referência: A-001 Carga Horária: 18 horas semanais
Un. Adm: (084344) EE MARECHAL CANDIDO RONDON
A Partir de: 13/02/2008 Até 19/12/2008
CONTRATO/SEDUC/35369/2008 DE: 06/06/2008
Processo N°: 200897980177

Contratado: (144268) MARGARETE DE COREGGIO SILVA
CPF: 758.382.909-78
Cargo/Função: (3506) CONTR. TEMP. FUNCAO PROF. HABILITADO
Referência: A-001 Carga Horária: 08 horas semanais
Un. Adm: (084344) EE MARECHAL CANDIDO RONDON
A Partir de: 13/02/2008 Até 19/12/2008
CONTRATO/SEDUC/35370/2008 DE: 06/06/2008
Processo N°: 200897977186
Contratado: (144297) ADRIANA ROSA
CPF: 987.697.311-87
Cargo/Função: (3514) CONTR. TEMP. FUNCAO PROF. NAO HABILITADO
Referência: A-001 Carga Horária: 22 horas semanais
Un. Adm: (077895) ESCOLA ESTADUAL 19 DE DEZEMBRO
A Partir de: 13/02/2008 Até 19/12/2008
CONTRATO/SEDUC/35371/2008 DE: 06/06/2008
Processo N°: 200897980096
Contratado: (144315) VALDEQUE MARIA BATISTA
CPF: 102.985.778-44
Cargo/Função: (3506) CONTR. TEMP. FUNCAO PROF. HABILITADO
Referência: A-001 Carga Horária: 20 horas semanais
Un. Adm: (014648) EEPG - ANTONIO GROHS
A Partir de: 13/02/2008 Até 19/12/2008
CONTRATO/SEDUC/35372/2008 DE: 06/06/2008
Processo N°: 200897980008
Contratado: (144319) ZIVONLEIDA GOMES FERREIRA FERREIRA
CPF: 517.694.331-04
Cargo/Função: (3506) CONTR. TEMP. FUNCAO PROF. HABILITADO
Referência: A-001 Carga Horária: 20 horas semanais
Un. Adm: (013099) EEPG - VALE DO GUAPORE
A Partir de: 13/02/2008 Até 17/12/2008
CONTRATO/SEDUC/35373/2008 DE: 06/06/2008
Processo N°: 200897977431
Contratado: (144322) LUCIENE BARBOSA DE ANDRADE
CPF: 568.082.406-04
Cargo/Função: (3514) CONTR. TEMP. FUNCAO PROF. NAO HABILITADO
Referência: A-001 Carga Horária: 02 horas semanais
Un. Adm: (015091) EEPG - ANTONIO GROHS
A Partir de: 13/02/2008 Até 19/12/2008
CONTRATO/SEDUC/35374/2008 DE: 06/06/2008
Processo N°: 200897980099
Contratado: (144325) JOSE DIOGENES CAMPAGNUCCI
CPF: 621.751.818-04
Cargo/Função: (3506) CONTR. TEMP. FUNCAO PROF. HABILITADO
Referência: A-001 Carga Horária: 27 horas semanais
Un. Adm: (014761) EEPG - EWALDO MEYER RODERJAN
A Partir de: 13/02/2008 Até 19/12/2008
CONTRATO/SEDUC/35375/2008 DE: 06/06/2008
Processo N°: 200897980183
Contratado: (144340) GENITA ZANON
CPF: 003.696.569-38
Cargo/Função: (3506) CONTR. TEMP. FUNCAO PROF. HABILITADO
Referência: A-001 Carga Horária: 09 horas semanais
Un. Adm: (102326) E. E. ALFREDO TROUHERZ
A Partir de: 13/02/2008 Até 19/12/2008
CONTRATO/SEDUC/35376/2008 DE: 06/06/2008
Processo N°: 200897980244
Contratado: (144340) GENITA ZANON
CPF: 003.696.569-38
Cargo/Função: (3506) CONTR. TEMP. FUNCAO PROF. HABILITADO
Referência: A-001 Carga Horária: 01 hora semanal
Un. Adm: (102326) E. E. ALFREDO TROUHERZ
A Partir de: 13/02/2008 Até 19/12/2008
CONTRATO/SEDUC/35377/2008 DE: 06/06/2008
Processo N°: 200897979916
Contratado: (144346) WILLIAN FLAGNER DE OLIVEIRA FERREIRA
CPF: 015.411.141-40
Cargo/Função: (3514) CONTR. TEMP. FUNCAO PROF. NAO HABILITADO
Referência: A-001 Carga Horária: 06 horas semanais
Un. Adm: (069400) EE RAINHA DA PAZ
A Partir de: 13/02/2008 Até 16/12/2008
CONTRATO/SEDUC/35378/2008 DE: 06/06/2008
Processo N°: 200897980291
Contratado: (144351) MANOEL MAXIMIANO ARAUJO PEREIRA JUNIOR
CPF: 023.464.643-84
Cargo/Função: (3506) CONTR. TEMP. FUNCAO PROF. HABILITADO
Referência: A-001 Carga Horária: 17 horas semanais
Un. Adm: (045829) EEPG. GERVASIO DOS SANTOS COSTA
A Partir de: 13/02/2008 Até 19/12/2008
CONTRATO/SEDUC/35379/2008 DE: 06/06/2008
Processo N°: 200897979452
Contratado: (144354) ERIKA APARECIDA DE CARVALHO
CPF: 031.359.481-37
Cargo/Função: (3514) CONTR. TEMP. FUNCAO PROF. NAO HABILITADO
Referência: A-001 Carga Horária: 16 horas semanais
Un. Adm: (015792) EEPG - DOM AQUINO CORREA
A Partir de: 13/02/2008 Até 19/12/2008
CONTRATO/SEDUC/35380/2008 DE: 06/06/2008
Processo N°: 200897980173
Contratado: (144358) MARIA LUIZA DA SILVA
CPF: 099.721.258-66
Cargo/Função: (3506) CONTR. TEMP. FUNCAO PROF. HABILITADO
Referência: A-001 Carga Horária: 30 horas semanais
Un. Adm: (082252) ESC. ESTADUAL INDIGENA PASAPKAREEJ
A Partir de: 13/02/2008 Até 18/12/2008
CONTRATO/SEDUC/35381/2008 DE: 06/06/2008
Processo N°: 200897980170
Contratado: (144420) MARIA LUCIA DA SILVA
CPF: 698.761.342-72
Cargo/Função: (3506) CONTR. TEMP. FUNCAO PROF. HABILITADO
Referência: A-001 Carga Horária: 30 horas semanais
Un. Adm: (082252) ESC. ESTADUAL INDIGENA PASAPKAREEJ
A Partir de: 13/02/2008 Até 18/12/2008
CONTRATO/SEDUC/35382/2008 DE: 06/06/2008
Processo N°: 200897979894
Contratado: (144430) LUIZ CARLOS DE OLIVEIRA
CPF: 793.835.052-49
Cargo/Função: (3514) CONTR. TEMP. FUNCAO PROF. NAO HABILITADO
Referência: A-001 Carga Horária: 30 horas semanais
Un. Adm: (082252) ESC. ESTADUAL INDIGENA PASAPKAREEJ
A Partir de: 13/02/2008 Até 18/12/2008
CONTRATO/SEDUC/35383/2008 DE: 06/06/2008
Processo N°: 200897980240

<p>Contratado: (144432) ELAINE CRISTINA DIAS SOUTO CPF: 800.733.101-82 Cargo/Função: (3506) CONTR.TEMP.FUNCAO PROF. HABILITADO Referência: A-001 Carga Horária: 20 horas semanais Un. Adm: (016225) EEPG - IRENE ORTEGA A Partir de: 28/02/2008 Até 19/12/2008</p>	DE: 06/06/2008	<p>Contratado: (144929) JOSÉ CARLOS PIMENTA CPF: 651.673.501-82 Cargo/Função: (3476) APOIO ADM. EDUCACIONAL-ELEMENTAR Referência: A-001 Carga Horária: 30 horas semanais Un. Adm: (013749) EEPG - GETULIO DORNELES VARGAS A Partir de: 01/02/2008 Até 31/12/2008</p>	DE: 06/06/2008
<p>CONTRATO/SEDUC/35384/2008 Processo N°: 200897977242 Contratado: (144444) HELLEN MORGHANNA SILVA NEVES CPF: 948.253.191-49 Cargo/Função: (3514) CONTR.TEMP.FUNCAO PROF. NAO HABILIT Referência: A-001 Carga Horária: 06 horas semanais Un. Adm: (013595) EEPG - PE. CESAR ALBISETTI A Partir de: 13/02/2008 Até 19/12/2008</p>	DE: 06/06/2008	<p>CONTRATO/SEDUC/35398/2008 Processo N°: 7545452008 Contratado: (144931) GLAUCIA PATRICIA VIANA DE MORAES CPF: 808.284.931-20 Cargo/Função: (3476) APOIO ADM. EDUCACIONAL-ELEMENTAR Referência: A-001 Carga Horária: 30 horas semanais Un. Adm: (010596) EEPG - PRESIDENTE MEDICI A Partir de: 13/02/2008 Até 19/12/2008</p>	DE: 06/06/2008
<p>CONTRATO/SEDUC/35385/2008 Processo N°: 200897977243 Contratado: (144444) HELLEN MORGHANNA SILVA NEVES CPF: 948.253.191-49 Cargo/Função: (3514) CONTR.TEMP.FUNCAO PROF. NAO HABILIT Referência: A-001 Carga Horária: 01 hora semanal Un. Adm: (013595) EEPG - PE. CESAR ALBISETTI A Partir de: 13/02/2008 Até 19/12/2008</p>	DE: 06/06/2008	<p>CONTRATO/SEDUC/35399/2008 Processo N°: 2008113429 Contratado: (144934) ANTONIO GILMAR DIAMANTINO DE SOUZA CPF: 866.237.291-00 Cargo/Função: (3476) APOIO ADM. EDUCACIONAL-ELEMENTAR Referência: A-001 Carga Horária: 30 horas semanais Un. Adm: (013749) EEPG - GETULIO DORNELES VARGAS A Partir de: 01/02/2008 Até 31/12/2008</p>	DE: 06/06/2008
<p>CONTRATO/SEDUC/35386/2008 Processo N°: 200897979912 Contratado: (144455) SIDNEIA APARECIDA DA SILVA CPF: 012.355.681-30 Cargo/Função: (3514) CONTR.TEMP.FUNCAO PROF. NAO HABILIT Referência: A-001 Carga Horária: 02 horas semanais Un. Adm: (015237) EEPG - MIGUEL BARBOSA A Partir de: 13/02/2008 Até 19/12/2008</p>	DE: 06/06/2008	<p>CONTRATO/SEDUC/35400/2008 Processo N°: 2008197477 Contratado: (144975) LIDIANE DIAS DE OLIVEIRA CPF: 034.612.071-36 Cargo/Função: (3468) TECNICO ADMINISTRATIVO EDUCACIONAL Referência: A-001 Carga Horária: 30 horas semanais Un. Adm: (119210) E.E. WELLINGTON FLAVIANO COELHO A Partir de: 13/02/2008 Até 19/12/2008</p>	DE: 06/06/2008
<p>CONTRATO/SEDUC/35387/2008 Processo N°: 200897979913 Contratado: (144455) SIDNEIA APARECIDA DA SILVA CPF: 012.355.681-30 Cargo/Função: (3514) CONTR.TEMP.FUNCAO PROF. NAO HABILIT Referência: A-001 Carga Horária: 03 horas semanais Un. Adm: (015237) EEPG - MIGUEL BARBOSA A Partir de: 13/02/2008 Até 19/12/2008</p>	DE: 06/06/2008	<p>CONTRATO/SEDUC/35401/2008 Processo N°: 200815210132 Contratado: (144982) NADIR RODRIGUES VARGAS CPF: 393.941.581-20 Cargo/Função: (3476) APOIO ADM. EDUCACIONAL-ELEMENTAR Referência: A-001 Carga Horária: 30 horas semanais Un. Adm: (015210) EEPG - DEP. BERTOLDO FREIRE A Partir de: 13/03/2008 Até 19/12/2008</p>	DE: 06/06/2008
<p>CONTRATO/SEDUC/35388/2008 Processo N°: 200897977299 Contratado: (144495) TATIANA MONTEIRO BORDONI DE CASTRO VIEIRA CPF: 857.287.211-68 Cargo/Função: (3514) CONTR.TEMP.FUNCAO PROF. NAO HABILIT Referência: A-001 Carga Horária: 03 horas semanais Un. Adm: (016080) EEPG - DOM AQUINO A Partir de: 13/02/2008 Até 19/12/2008</p>	DE: 06/06/2008	<p>CONTRATO/SEDUC/35402/2008 Processo N°: 8019002008 Contratado: (144986) ROSANGELA ALVES NERGES CPF: 458.556.501-97 Cargo/Função: (3476) APOIO ADM. EDUCACIONAL-ELEMENTAR Referência: A-001 Carga Horária: 30 horas semanais Un. Adm: (016195) EEPG - JOAO DE CAMPOS VIDAL A Partir de: 20/02/2008 Até 19/12/2008</p>	DE: 06/06/2008
<p>CONTRATO/SEDUC/35389/2008 Processo N°: 200897980620 Contratado: (144784) MARIA VALDENIZE SAU MUNDURUKU CPF: 008.855.321-39 Cargo/Função: (8850) PROFESSOR INDIO Referência: A-001 Carga Horária: 02 horas semanais Un. Adm: (145750) E.E. INDIGENA KRIXI BAROMPO A Partir de: 13/02/2008 Até 19/12/2008</p>	DE: 06/06/2008	<p>CONTRATO/SEDUC/35403/2008 Processo N°: 200886956 Contratado: (144987) VALDIRENE XAVIER DE LIMA CPF: 496.552.801-87 Cargo/Função: (3476) APOIO ADM. EDUCACIONAL-ELEMENTAR Referência: A-001 Carga Horária: 30 horas semanais Un. Adm: (096865) E.E. PROF. MARLENE MARQUES DE BARROS A Partir de: 13/02/2008 Até 19/12/2008</p>	DE: 06/06/2008
<p>CONTRATO/SEDUC/35390/2008 Processo N°: 1656832008 Contratado: (144822) ANTONIO ARARA SIQUEIRA DA SILVA CPF: 033.932.661-10 Cargo/Função: (8850) PROFESSOR INDIO Referência: A-001 Carga Horária: 30 horas semanais Un. Adm: (078280) EEI - "ADECA VELA ARARA" A Partir de: 29/02/2008 Até 31/12/2008</p>	DE: 06/06/2008	<p>CONTRATO/SEDUC/35404/2008 Processo N°: 2008444542 Contratado: (145011) HELEN CRISCIE NASCIMENTO SILVA CPF: 966.644.521-20 Cargo/Função: (3468) TECNICO ADMINISTRATIVO EDUCACIONAL Referência: A-001 Carga Horária: 30 horas semanais Un. Adm: (014842) EEPG - FRANCISCO ARAUJO BARRETO A Partir de: 13/02/2008 Até 19/12/2008</p>	DE: 06/06/2008
<p>CONTRATO/SEDUC/35391/2008 Processo N°: 1323592008 Contratado: (144824) RAQUEL DIAS MANCIO PAVAN CPF: 015.341.039-61 Cargo/Função: (3468) TECNICO ADMINISTRATIVO EDUCACIONAL Referência: A-001 Carga Horária: 30 horas semanais Un. Adm: (124923) E.E. ANDRE ANTONIO MAGGI A Partir de: 13/02/2008 Até 19/12/2008</p>	DE: 06/06/2008	<p>CONTRATO/SEDUC/35405/2008 Processo N°: 200897979884 Contratado: (145027) CRISTHIANE FABIANA KAVA CPF: 991.412.481-04 Cargo/Função: (3514) CONTR.TEMP.FUNCAO PROF. NAO HABILIT Referência: A-001 Carga Horária: 14 horas semanais Un. Adm: (021083) EEPG - DOM AQUINO CORREA A Partir de: 13/02/2008 Até 19/12/2008</p>	DE: 06/06/2008
<p>CONTRATO/SEDUC/35392/2008 Processo N°: 20089800 Contratado: (144871) JOSIANE DA CRUZ LUIZ CPF: 980.079.201-53 Cargo/Função: (3476) APOIO ADM. EDUCACIONAL-ELEMENTAR Referência: A-001 Carga Horária: 30 horas semanais Un. Adm: (013510) EEPG - NORBERTO SCHWANTES A Partir de: 13/02/2008 Até 19/12/2008</p>	DE: 06/06/2008	<p>CONTRATO/SEDUC/35406/2008 Processo N°: 200897980072 Contratado: (145030) SIRLEIDE DE SOUZA SILVA CPF: 842.202.011-49 Cargo/Função: (3506) CONTR.TEMP.FUNCAO PROF. HABILITADO Referência: A-001 Carga Horária: 06 horas semanais Un. Adm: (014222) EEPG - ELIAS BENTO A Partir de: 13/02/2008 Até 19/12/2008</p>	DE: 06/06/2008
<p>CONTRATO/SEDUC/35393/2008 Processo N°: 814230003456 Contratado: (144878) DANILO DIEGO ROMAO BARROS CPF: 012.960.051-27 Cargo/Função: (3468) TECNICO ADMINISTRATIVO EDUCACIONAL Referência: A-001 Carga Horária: 30 horas semanais Un. Adm: (014184) EEPG - INDIGENA TAPIRAPE A Partir de: 13/02/2008 Até 19/12/2008</p>	DE: 06/06/2008	<p>CONTRATO/SEDUC/35407/2008 Processo N°: 200889440785 Contratado: (145031) VANESSA CAMARGO DE ALMEIDA CPF: 019.630.081-97 Cargo/Função: (3506) CONTR.TEMP.FUNCAO PROF. HABILITADO Referência: B-001 Carga Horária: 02 horas semanais Un. Adm: (013927) EEPG - GERALDO SANTANA DOS SANTOS A Partir de: 13/02/2008 Até 19/12/2008</p>	DE: 06/06/2008
<p>CONTRATO/SEDUC/35394/2008 Processo N°: 1876682008 Contratado: (144880) ROSANI APARECIDA MACIEL CPF: 020.846.451-40 Cargo/Função: (3476) APOIO ADM. EDUCACIONAL-ELEMENTAR Referência: A-001 Carga Horária: 30 horas semanais Un. Adm: (065587) EE IVALDINO FRANCO A Partir de: 13/02/2008 Até 19/12/2008</p>	DE: 06/06/2008	<p>CONTRATO/SEDUC/35408/2008 Processo N°: 20089444101 Contratado: (145031) VANESSA CAMARGO DE ALMEIDA CPF: 019.630.081-97 Cargo/Função: (3506) CONTR.TEMP.FUNCAO PROF. HABILITADO Referência: B-001 Carga Horária: 09 horas semanais Un. Adm: (013927) EEPG - GERALDO SANTANA DOS SANTOS A Partir de: 13/02/2008 Até 19/12/2008</p>	DE: 06/06/2008
<p>CONTRATO/SEDUC/35395/2008 Processo N°: 94440895 Contratado: (144917) VIVIANE CRISTINA MELO DE SOUZA CPF: 027.722.581-73 Cargo/Função: (3468) TECNICO ADMINISTRATIVO EDUCACIONAL Referência: A-001 Carga Horária: 30 horas semanais Un. Adm: (013072) EEPG - SAO JOSE A Partir de: 13/02/2008 Até 17/12/2008</p>	DE: 06/06/2008	<p>CONTRATO/SEDUC/35409/2008 Processo N°: 20089444103 Contratado: (145031) VANESSA CAMARGO DE ALMEIDA CPF: 019.630.081-97 Cargo/Função: (3506) CONTR.TEMP.FUNCAO PROF. HABILITADO Referência: B-001 Carga Horária: 04 horas semanais Un. Adm: (013927) EEPG - GERALDO SANTANA DOS SANTOS A Partir de: 13/02/2008 Até 19/12/2008</p>	DE: 06/06/2008
<p>CONTRATO/SEDUC/35396/2008 Processo N°: 208944440601 Contratado: (144926) ELEMÍ FÁTIMA GONÇALVES ROGOSKI CPF: 551.313.871-91 Cargo/Função: (3476) APOIO ADM. EDUCACIONAL-ELEMENTAR Referência: A-001 Carga Horária: 30 horas semanais Un. Adm: (069469) EE BERNARDINO GOMES DA LUZ A Partir de: 13/02/2008 Até 19/12/2008</p>	DE: 06/06/2008	<p>CONTRATO/SEDUC/35410/2008 Processo N°: 20089444105 Contratado: (145031) VANESSA CAMARGO DE ALMEIDA CPF: 019.630.081-97 Cargo/Função: (3506) CONTR.TEMP.FUNCAO PROF. HABILITADO Referência: B-001 Carga Horária: 02 horas semanais Un. Adm: (013927) EEPG - GERALDO SANTANA DOS SANTOS A Partir de: 13/02/2008 Até 19/12/2008</p>	DE: 06/06/2008
<p>CONTRATO/SEDUC/35397/2008 Processo N°: 20081134211</p>	DE: 06/06/2008	<p>CONTRATO/SEDUC/35411/2008 Processo N°: 200897980305</p>	DE: 06/06/2008

<p>Contratado: (145041) MANOEL DE SOUZA CPF: 389.287.442-53 Cargo/Função: (3506) CONTR.TEMP.FUNCAO PROF. HABILITADO Referência: A-001 Carga Horária: 21 horas semanais Un. Adm: (069469) EE BERNARDINO GOMES DA LUZ A Partir de: 13/02/2008 Até 19/12/2008</p>	DE: 06/06/2008	<p>Contratado: (26668) VERA LUCIA DOMINHAKI CPF: 459.092.881-72 Cargo/Função: (3506) CONTR.TEMP.FUNCAO PROF. HABILITADO Referência: A-001 Carga Horária: 20 horas semanais Un. Adm: (015849) EEPG - ROSMAY KARA JOSE A Partir de: 13/02/2008 Até 19/12/2008</p>	DE: 06/06/2008
<p>CONTRATO/SEDUC/35412/2008 Processo N°: 200897980537 Contratado: (145053) ELIMAR AKAI MUNDURUKU CPF: 013.168.641-03 Cargo/Função: (8850) PROFESSOR INDIO Referência: A-001 Carga Horária: 30 horas semanais Un. Adm: (140988) E.E. INDIGENA DE EDUCACAO BASICA ITAWYAK A Partir de: 13/02/2008 Até 19/12/2008</p>	DE: 06/06/2008	<p>CONTRATO/SEDUC/35426/2008 Processo N°: 200897980125 Contratado: (26668) VERA LUCIA DOMINHAKI CPF: 459.092.881-72 Cargo/Função: (3506) CONTR.TEMP.FUNCAO PROF. HABILITADO Referência: A-001 Carga Horária: 20 horas semanais Un. Adm: (015849) EEPG - ROSMAY KARA JOSE A Partir de: 13/02/2008 Até 19/12/2008</p>	DE: 06/06/2008
<p>CONTRATO/SEDUC/35413/2008 Processo N°: 200897980538 Contratado: (145059) AWUER KAIABI CPF: 036.118.741-67 Cargo/Função: (8850) PROFESSOR INDIO Referência: A-001 Carga Horária: 21 horas semanais Un. Adm: (140988) E.E. INDIGENA DE EDUCACAO BASICA ITAWYAK A Partir de: 13/02/2008 Até 19/12/2008</p>	DE: 06/06/2008	<p>CONTRATO/SEDUC/35427/2008 Processo N°: 85242008 Contratado: (27317) LORENI SALETE DALPRAI CPF: 468.736.191-91 Cargo/Função: (3476) APOIO ADM. EDUCACIONAL-ELEMENTAR Referência: A-001 Carga Horária: 30 horas semanais Un. Adm: (044270) E.E.P.G. 13 DE MAIO A Partir de: 13/02/2008 Até 19/12/2008</p>	DE: 06/06/2008
<p>CONTRATO/SEDUC/35414/2008 Processo N°: 200897979970 Contratado: (145070) JOÃO BATISTA PEREIRA CPF: 846.120.701-78 Cargo/Função: (3514) CONTR.TEMP.FUNCAO PROF. NAO HABILITADO Referência: A-001 Carga Horária: 10 horas semanais Un. Adm: (015008) EEPG - SANTA ELVIRA A Partir de: 13/02/2008 Até 31/03/2008</p>	DE: 06/06/2008	<p>CONTRATO/SEDUC/35428/2008 Processo N°: 200897979474 Contratado: (30520) SUELI MARTINELLI TABORDA CPF: 482.249.871-91 Cargo/Função: (3506) CONTR.TEMP.FUNCAO PROF. HABILITADO Referência: B-001 Carga Horária: 30 horas semanais Un. Adm: (124079) E.E.CANDIDO PORTINARI A Partir de: 13/02/2008 Até 19/12/2008</p>	DE: 06/06/2008
<p>CONTRATO/SEDUC/35415/2008 Processo N°: 200897980332 Contratado: (145075) ELISABETH DIAS CPF: 894.329.321-68 Cargo/Função: (3506) CONTR.TEMP.FUNCAO PROF. HABILITADO Referência: A-001 Carga Horária: 23 horas semanais Un. Adm: (145777) E.E.RODRIGUES ALVES A Partir de: 13/02/2008 Até 19/12/2008</p>	DE: 06/06/2008	<p>CONTRATO/SEDUC/35429/2008 Processo N°: 200897980104 Contratado: (31371) ADELAIDE FATIMA DE ARRUDA CPF: 383.696.051-68 Cargo/Função: (3506) CONTR.TEMP.FUNCAO PROF. HABILITADO Referência: A-001 Carga Horária: 06 horas semanais Un. Adm: (014850) EEPG - CELESTINO DA COSTA A Partir de: 13/02/2008 Até 19/12/2008</p>	DE: 06/06/2008
<p>CONTRATO/SEDUC/35416/2008 Processo N°: 200897980275 Contratado: (145079) ARLINDO KAYABI CPF: 950.770.811-15 Cargo/Função: (3506) CONTR.TEMP.FUNCAO PROF. HABILITADO Referência: A-001 Carga Horária: 20 horas semanais Un. Adm: (140988) E.E. INDIGENA DE EDUCACAO BASICA ITAWYAK A Partir de: 13/02/2008 Até 19/12/2008</p>	DE: 06/06/2008	<p>CONTRATO/SEDUC/35430/2008 Processo N°: 81506700090 Contratado: (31818) GENIVALDO FRANCISCO GOMES CPF: 041.173.558-64 Cargo/Função: (3476) APOIO ADM. EDUCACIONAL-ELEMENTAR Referência: A-001 Carga Horária: 30 horas semanais Un. Adm: (015067) EEPG - JUSCELINO K. OLIVEIRA A Partir de: 01/02/2008 Até 31/12/2008</p>	DE: 06/06/2008
<p>CONTRATO/SEDUC/35417/2008 Processo N°: 200897980309 Contratado: (145079) ARLINDO KAYABI CPF: 950.770.811-15 Cargo/Função: (3506) CONTR.TEMP.FUNCAO PROF. HABILITADO Referência: A-001 Carga Horária: 10 horas semanais Un. Adm: (140988) E.E. INDIGENA DE EDUCACAO BASICA ITAWYAK A Partir de: 13/02/2008 Até 19/12/2008</p>	DE: 06/06/2008	<p>CONTRATO/SEDUC/35431/2008 Processo N°: 200897980220 Contratado: (32436) AURENDINA DA SILVA RONDON CPF: 304.224.261-72 Cargo/Função: (3506) CONTR.TEMP.FUNCAO PROF. HABILITADO Referência: A-001 Carga Horária: 06 horas semanais Un. Adm: (012882) EEPG - DR. FABIO SILVERIO FARIAS A Partir de: 13/02/2008 Até 19/12/2008</p>	DE: 06/06/2008
<p>CONTRATO/SEDUC/35418/2008 Processo N°: 200886998 Contratado: (145182) MARIA MADALENA FARIAS MÜLLER CPF: 622.184.091-00 Cargo/Função: (3476) APOIO ADM. EDUCACIONAL-ELEMENTAR Referência: A-001 Carga Horária: 30 horas semanais Un. Adm: (015091) EEPG - ANTONIO GROHS A Partir de: 13/02/2008 Até 19/12/2008</p>	DE: 06/06/2008	<p>CONTRATO/SEDUC/35432/2008 Processo N°: 200897979993 Contratado: (33382) MARIA AUXILIADORA GONCALVES DE OLIVEIRA CPF: 429.519.411-53 Cargo/Função: (3506) CONTR.TEMP.FUNCAO PROF. HABILITADO Referência: A-001 Carga Horária: 20 horas semanais Un. Adm: (012610) EEPG - MARIA S. PEIXOTO MOURA A Partir de: 13/02/2008 Até 19/12/2008</p>	DE: 06/06/2008
<p>CONTRATO/SEDUC/35419/2008 Processo N°: 20083400883 Contratado: (17605) ELEONORA GRACILIANA DE A RAMOS CPF: 340.088.371-91 Cargo/Função: (3468) TECNICO ADMINISTRATIVO EDUCACIONAL Referência: A-001 Carga Horária: 30 horas semanais Un. Adm: (075116) ESC. EST. ENSINO ESP. "LUZ DO SABER" A Partir de: 13/02/2008 Até 19/12/2008</p>	DE: 06/06/2008	<p>CONTRATO/SEDUC/35433/2008 Processo N°: 200897979991 Contratado: (33384) EUNICE DOMINGAS DA SILVA CPF: 460.794.241-34 Cargo/Função: (3506) CONTR.TEMP.FUNCAO PROF. HABILITADO Referência: A-001 Carga Horária: 20 horas semanais Un. Adm: (012610) EEPG - MARIA S. PEIXOTO MOURA A Partir de: 13/02/2008 Até 19/12/2008</p>	DE: 06/06/2008
<p>CONTRATO/SEDUC/35420/2008 Processo N°: 423232008 Contratado: (19133) LEONOR APARECIDA CHAVES CPF: 361.663.241-20 Cargo/Função: (3476) APOIO ADM. EDUCACIONAL-ELEMENTAR Referência: A-001 Carga Horária: 30 horas semanais Un. Adm: (012084) EEEB - PORFIRIA PAULA DE CAMPOS A Partir de: 13/02/2008 Até 19/12/2008</p>	DE: 06/06/2008	<p>CONTRATO/SEDUC/35434/2008 Processo N°: 1620828 Contratado: (33622) MARIA CONCEICAO DE ABREU ALVES CPF: 162.082.851-00 Cargo/Função: (3506) CONTR.TEMP.FUNCAO PROF. HABILITADO Referência: B-001 Carga Horária: 13 horas semanais Un. Adm: (011070) EEPG - DOMINGOS APARECIDO DOS SANTOS A Partir de: 13/02/2008 Até 19/12/2008</p>	DE: 06/06/2008
<p>CONTRATO/SEDUC/35421/2008 Processo N°: 84112008 Contratado: (21002) ALUIZIO FRANCISCO DE PAULA CPF: 086.284.241-72 Cargo/Função: (3476) APOIO ADM. EDUCACIONAL-ELEMENTAR Referência: A-001 Carga Horária: 30 horas semanais Un. Adm: (012106) EEPG - PROF. ADALGISA DE BARROS A Partir de: 13/02/2008 Até 19/12/2008</p>	DE: 06/06/2008	<p>CONTRATO/SEDUC/35435/2008 Processo N°: 81337400110 Contratado: (34137) DELCI DA SILVA CPF: 738.905.299-68 Cargo/Função: (3506) CONTR.TEMP.FUNCAO PROF. HABILITADO Referência: B-001 Carga Horária: 05 horas semanais Un. Adm: (013374) EEPG - MANOEL SOARES CAMPOS A Partir de: 13/02/2008 Até 19/12/2008</p>	DE: 06/06/2008
<p>CONTRATO/SEDUC/35422/2008 Processo N°: 200897979438 Contratado: (21080) VANIA MARA BRANDÃO DA SILVA CPF: 393.730.961-68 Cargo/Função: (3506) CONTR.TEMP.FUNCAO PROF. HABILITADO Referência: B-001 Carga Horária: 08 horas semanais Un. Adm: (013978) EEPG - 25 DE OUTUBRO A Partir de: 13/02/2008 Até 19/12/2008</p>	DE: 06/06/2008	<p>CONTRATO/SEDUC/35436/2008 Processo N°: 200897980280 Contratado: (34827) MARIA APARECIDA SCHISLER SCHULTER CPF: 496.362.271-87 Cargo/Função: (3506) CONTR.TEMP.FUNCAO PROF. HABILITADO Referência: A-001 Carga Horária: 20 horas semanais Un. Adm: (056685) EEPG MACHADO DE ASSIS A Partir de: 13/02/2008 Até 19/12/2008</p>	DE: 06/06/2008
<p>CONTRATO/SEDUC/35423/2008 Processo N°: 200897979448 Contratado: (23113) OTAVIO JOSE CARDOSO CPF: 103.332.231-87 Cargo/Função: (3506) CONTR.TEMP.FUNCAO PROF. HABILITADO Referência: B-001 Carga Horária: 09 horas semanais Un. Adm: (014966) EEPG - SANTO ANTONIO DE PAULA A Partir de: 13/02/2008 Até 19/12/2008</p>	DE: 06/06/2008	<p>CONTRATO/SEDUC/35437/2008 Processo N°: 200897980002 Contratado: (35054) IVANI COLARES DE OLIVEIRA BRITO CPF: 346.021.781-20 Cargo/Função: (3506) CONTR.TEMP.FUNCAO PROF. HABILITADO Referência: A-001 Carga Horária: 20 horas semanais Un. Adm: (013056) EEPG - MARIO SPINELLI A Partir de: 13/02/2008 Até 17/12/2008</p>	DE: 06/06/2008
<p>CONTRATO/SEDUC/35424/2008 Processo N°: 200897979988 Contratado: (26620) DEIZE GONCALVES DE QUEIROZ CPF: 396.153.591-49 Cargo/Função: (3506) CONTR.TEMP.FUNCAO PROF. HABILITADO Referência: A-001 Carga Horária: 20 horas semanais Un. Adm: (012556) EEPG - SANTA CLAUDINA A Partir de: 13/02/2008 Até 19/12/2008</p>	DE: 06/06/2008	<p>CONTRATO/SEDUC/35438/2008 Processo N°: 200897979992 Contratado: (35999) EDENIR DE ARRUDA CPF: 156.881.431-34 Cargo/Função: (3506) CONTR.TEMP.FUNCAO PROF. HABILITADO Referência: A-001 Carga Horária: 07 horas semanais Un. Adm: (012610) EEPG - MARIA S. PEIXOTO MOURA A Partir de: 13/02/2008 Até 19/12/2008</p>	DE: 06/06/2008
<p>CONTRATO/SEDUC/35425/2008 Processo N°: 200897980124</p>	DE: 06/06/2008	<p>CONTRATO/SEDUC/35439/2008 Processo N°: 200897979990</p>	DE: 06/06/2008

Contratado: (35999) EDENIR DE ARRUDA
CPF: 156.881.431-34
Cargo/Função: (3506) CONTR.TEMP.FUNCAO PROF. HABILITADO
Referência: A-001 Carga Horária: 14 horas semanais
Un. Adm: (012610) EEPG - MARIA S. PEIXOTO MOURA
A Partir de: 13/02/2008 Até 19/12/2008
CONTRATO/SEDUC/35440/2008 DE: 06/06/2008
Processo N°: 200897979989
Contratado: (36001) JAILSON SILVA DO NASCIMENTO
CPF: 551.553.401-87
Cargo/Função: (3506) CONTR.TEMP.FUNCAO PROF. HABILITADO
Referência: A-001 Carga Horária: 20 horas semanais
Un. Adm: (012599) EEPG - VIRGINIO NUNES FERRAZ JUNIOR
A Partir de: 13/02/2008 Até 19/12/2008
CONTRATO/SEDUC/35441/2008 DE: 06/06/2008
Processo N°: 200897980001
Contratado: (36298) MARIO GONCALVES DA SILVA
CPF: 128.707.144-91
Cargo/Função: (3506) CONTR.TEMP.FUNCAO PROF. HABILITADO
Referência: A-001 Carga Horária: 16 horas semanais
Un. Adm: (012955) EEPG - DR. IRYVO CORREA
A Partir de: 13/02/2008 Até 19/12/2008
CONTRATO/SEDUC/35442/2008 DE: 06/06/2008
Processo N°: 20089444008
Contratado: (36347) GIRLEY NEVES DE SOUZA BRITO
CPF: 503.576.971-20
Cargo/Função: (3506) CONTR.TEMP.FUNCAO PROF. HABILITADO
Referência: B-001 Carga Horária: 02 horas semanais
Un. Adm: (013927) EEPG - GERALDO SANTANA DOS SANTOS
A Partir de: 13/02/2008 Até 19/12/2008
CONTRATO/SEDUC/35443/2008 DE: 06/06/2008
Processo N°: 200893440100
Contratado: (36347) GIRLEY NEVES DE SOUZA BRITO
CPF: 503.576.971-20
Cargo/Função: (3506) CONTR.TEMP.FUNCAO PROF. HABILITADO
Referência: B-001 Carga Horária: 08 horas semanais
Un. Adm: (013927) EEPG - GERALDO SANTANA DOS SANTOS
A Partir de: 13/02/2008 Até 19/12/2008
CONTRATO/SEDUC/35444/2008 DE: 06/06/2008
Processo N°: 200897980092
Contratado: (36476) LEODETE MARTINS
CPF: 482.719.181-68
Cargo/Função: (3506) CONTR.TEMP.FUNCAO PROF. HABILITADO
Referência: A-001 Carga Horária: 20 horas semanais
Un. Adm: (014648) EEPG - 21 DE ABRIL
A Partir de: 13/02/2008 Até 19/12/2008
CONTRATO/SEDUC/35445/2008 DE: 06/06/2008
Processo N°: 200897979862
Contratado: (36628) CARLOS RAMALHO
CPF: 490.149.519-49
Cargo/Função: (3514) CONTR.TEMP.FUNCAO PROF. NAO HABILIT
Referência: A-001 Carga Horária: 10 horas semanais
Un. Adm: (014516) EEPG - JOAQUIM A. COSTA MARQUES
A Partir de: 13/02/2008 Até 19/12/2008
CONTRATO/SEDUC/35446/2008 DE: 06/06/2008
Processo N°: 200897979958
Contratado: (36834) SUSANA FATIMA OLIVEIRA MENDES
CPF: 570.717.641-15
Cargo/Função: (3506) CONTR.TEMP.FUNCAO PROF. HABILITADO
Referência: A-001 Carga Horária: 20 horas semanais
Un. Adm: (014516) EEPG - JOAQUIM A. COSTA MARQUES
A Partir de: 13/02/2008 Até 19/12/2008
CONTRATO/SEDUC/35447/2008 DE: 06/06/2008
Processo N°: 2892008
Contratado: (36868) ROSALIA DA GUIA DOS SANTOS
CPF: 396.088.591-15
Cargo/Função: (3506) CONTR.TEMP.FUNCAO PROF. HABILITADO
Referência: B-001 Carga Horária: 13 horas semanais
Un. Adm: (021660) EEPG - JOSE DE LIMA BARROS
A Partir de: 13/02/2008 Até 05/03/2008
CONTRATO/SEDUC/35448/2008 DE: 06/06/2008
Processo N°: 200897980108
Contratado: (37042) MARIA AUXILIADORA DE SOUZA
CPF: 055.195.431-00
Cargo/Função: (3506) CONTR.TEMP.FUNCAO PROF. HABILITADO
Referência: A-001 Carga Horária: 16 horas semanais
Un. Adm: (014893) EEPG - MILTON DA COSTA FERREIRA
A Partir de: 13/02/2008 Até 19/12/2008
CONTRATO/SEDUC/35449/2008 DE: 06/06/2008
Processo N°: 200897980109
Contratado: (37042) MARIA AUXILIADORA DE SOUZA
CPF: 055.195.431-00
Cargo/Função: (3506) CONTR.TEMP.FUNCAO PROF. HABILITADO
Referência: A-001 Carga Horária: 02 horas semanais
Un. Adm: (014893) EEPG - MILTON DA COSTA FERREIRA
A Partir de: 13/02/2008 Até 19/12/2008
CONTRATO/SEDUC/35450/2008 DE: 06/06/2008
Processo N°: 200897980168
Contratado: (37234) MARCIO LUCAS PEIXOTO COSTA
CPF: 481.804.911-53
Cargo/Função: (3506) CONTR.TEMP.FUNCAO PROF. HABILITADO
Referência: A-001 Carga Horária: 30 horas semanais
Un. Adm: (076210) CORREGO DO OURO
A Partir de: 13/02/2008 Até 19/12/2008
CONTRATO/SEDUC/35451/2008 DE: 06/06/2008
Processo N°: 200897979961
Contratado: (37696) MARIA APARECIDA DE JESUS
CPF: 581.688.851-04
Cargo/Função: (3506) CONTR.TEMP.FUNCAO PROF. HABILITADO
Referência: A-001 Carga Horária: 20 horas semanais
Un. Adm: (010235) EEPG - TANCREDO DE ALMEIDA MENDES
A Partir de: 13/02/2008 Até 19/12/2008
CONTRATO/SEDUC/35452/2008 DE: 06/06/2008
Processo N°: 200897980138
Contratado: (37909) ROSEVANA APARECIDA TRABAQUINI
CPF: 481.100.191-53
Cargo/Função: (3506) CONTR.TEMP.FUNCAO PROF. HABILITADO
Referência: A-001 Carga Horária: 24 horas semanais
Un. Adm: (021636) EEPG - CECILIA CASTRO BARBOSA
A Partir de: 13/02/2008 Até 19/12/2008
CONTRATO/SEDUC/35453/2008 DE: 06/06/2008
Processo N°: 19214212008

Contratado: (37942) JOARIDES LOJOR RIBEIRO
CPF: 346.402.151-34
Cargo/Função: (3506) CONTR.TEMP.FUNCAO PROF. HABILITADO
Referência: B-001 Carga Horária: 11 horas semanais
Un. Adm: (012890) EEPG - PROF. NILO PIVOAS
A Partir de: 13/02/2008 Até 19/12/2008
CONTRATO/SEDUC/35454/2008 DE: 06/06/2008
Processo N°: 20080256
Contratado: (37942) JOARIDES LOJOR RIBEIRO
CPF: 346.402.151-34
Cargo/Função: (3506) CONTR.TEMP.FUNCAO PROF. HABILITADO
Referência: B-001 Carga Horária: 02 horas semanais
Un. Adm: (012858) EEPG - PROF. MARIO ABRRAO NASSARDEN
A Partir de: 13/02/2008 Até 19/12/2008
CONTRATO/SEDUC/35455/2008 DE: 06/06/2008
Processo N°: 200897980130
Contratado: (38993) NEURI PANSERA
CPF: 358.748.300-06
Cargo/Função: (3506) CONTR.TEMP.FUNCAO PROF. HABILITADO
Referência: A-001 Carga Horária: 20 horas semanais
Un. Adm: (016357) EEEB - IRANY JAIME FARINA
A Partir de: 13/02/2008 Até 19/12/2008
CONTRATO/SEDUC/35456/2008 DE: 06/06/2008
Processo N°: 200897980131
Contratado: (38993) NEURI PANSERA
CPF: 358.748.300-06
Cargo/Função: (3506) CONTR.TEMP.FUNCAO PROF. HABILITADO
Referência: A-001 Carga Horária: 06 horas semanais
Un. Adm: (016357) EEEB - IRANY JAIME FARINA
A Partir de: 13/02/2008 Até 19/12/2008
CONTRATO/SEDUC/35457/2008 DE: 06/06/2008
Processo N°: 94442008
Contratado: (39646) ANA MARIA DE ALMEIDA RONDON
CPF: 205.357.751-72
Cargo/Função: (3506) CONTR.TEMP.FUNCAO PROF. HABILITADO
Referência: C-001 Carga Horária: 12 horas semanais
Un. Adm: (014583) EEPG - ALTERNATIVA
A Partir de: 13/02/2008 Até 19/12/2008
CONTRATO/SEDUC/35458/2008 DE: 06/06/2008
Processo N°: 200897980097
Contratado: (39881) MARIA LUCIA DE OLIVEIRA TEODORO
CPF: 550.955.691-91
Cargo/Função: (3506) CONTR.TEMP.FUNCAO PROF. HABILITADO
Referência: A-001 Carga Horária: 20 horas semanais
Un. Adm: (014656) EEPG - 09 DE MAIO
A Partir de: 13/02/2008 Até 19/12/2008
CONTRATO/SEDUC/35459/2008 DE: 06/06/2008
Processo N°: 200815210123
Contratado: (40817) LEOPOLDINA MARIA COSTA RODRIGUES
CPF: 329.639.041-34
Cargo/Função: (3476) APOIO ADM. EDUCACIONAL-ELEMENTAR
Referência: A-001 Carga Horária: 30 horas semanais
Un. Adm: (015210) EEPG - DEP. BERTOLDO FREIRE
A Partir de: 13/03/2008 Até 19/12/2008
CONTRATO/SEDUC/35460/2008 DE: 06/06/2008
Processo N°: 200897980083
Contratado: (41006) DEVANIR DONIZETE TEZOLLIN
CPF: 488.026.701-53
Cargo/Função: (3506) CONTR.TEMP.FUNCAO PROF. HABILITADO
Referência: A-001 Carga Horária: 02 horas semanais
Un. Adm: (014591) EEPG - ANTONIO FRANCISCO LISBOA
A Partir de: 13/02/2008 Até 19/12/2008
CONTRATO/SEDUC/35461/2008 DE: 06/06/2008
Processo N°: 200897980084
Contratado: (41006) DEVANIR DONIZETE TEZOLLIN
CPF: 488.026.701-53
Cargo/Função: (3506) CONTR.TEMP.FUNCAO PROF. HABILITADO
Referência: A-001 Carga Horária: 04 horas semanais
Un. Adm: (014591) EEPG - ANTONIO FRANCISCO LISBOA
A Partir de: 13/02/2008 Até 19/12/2008
CONTRATO/SEDUC/35462/2008 DE: 06/06/2008
Processo N°: 200897980085
Contratado: (41006) DEVANIR DONIZETE TEZOLLIN
CPF: 488.026.701-53
Cargo/Função: (3506) CONTR.TEMP.FUNCAO PROF. HABILITADO
Referência: A-001 Carga Horária: 02 horas semanais
Un. Adm: (014591) EEPG - ANTONIO FRANCISCO LISBOA
A Partir de: 13/02/2008 Até 19/12/2008
CONTRATO/SEDUC/35463/2008 DE: 06/06/2008
Processo N°: 200897980089
Contratado: (41006) DEVANIR DONIZETE TEZOLLIN
CPF: 488.026.701-53
Cargo/Função: (3506) CONTR.TEMP.FUNCAO PROF. HABILITADO
Referência: A-001 Carga Horária: 10 horas semanais
Un. Adm: (014630) EEPG - PE. EZEQUIEL RAMIN
A Partir de: 13/02/2008 Até 19/12/2008
CONTRATO/SEDUC/35464/2008 DE: 06/06/2008
Processo N°: 200897980051
Contratado: (43580) CARMELUCIA BENTO DE AGUIAR
CPF: 607.239.711-53
Cargo/Função: (3506) CONTR.TEMP.FUNCAO PROF. HABILITADO
Referência: A-001 Carga Horária: 10 horas semanais
Un. Adm: (014095) EEPG - TANCREDO A. NEVES
A Partir de: 13/02/2008 Até 19/12/2008
CONTRATO/SEDUC/35465/2008 DE: 06/06/2008
Processo N°: 200897980018
Contratado: (43869) REGIANE NEIVA REIS VILELA
CPF: 650.179.191-04
Cargo/Função: (3506) CONTR.TEMP.FUNCAO PROF. HABILITADO
Referência: A-001 Carga Horária: 03 horas semanais
Un. Adm: (013218) EEPG - BARAO DE MELGACO
A Partir de: 13/02/2008 Até 29/02/2008
CONTRATO/SEDUC/35466/2008 DE: 06/06/2008
Processo N°: 200897979996
Contratado: (44757) ESTELA MARCIA MARTINS
CPF: 616.247.801-72
Cargo/Função: (3506) CONTR.TEMP.FUNCAO PROF. HABILITADO
Referência: A-001 Carga Horária: 20 horas semanais
Un. Adm: (012688) EEPG - ANTONIO JOAO RIBEIRO
A Partir de: 13/02/2008 Até 19/12/2008
CONTRATO/SEDUC/35467/2008 DE: 06/06/2008
Processo N°: 200897980310

Contratado: (45016) MERCEDES ROORANHIPA TSOROPRE
CPF: 458.730.111-68
Cargo/Função: (3506) CONTR.TEMP.FUNCAO PROF. HABILITADO
Referência: A-001 Carga Horária: 20 horas semanais
Un. Adm: (011452) EEIPSG - DOM FELIPE RINALDI
A Partir de: 13/02/2008 Até 19/12/2008
CONTRATO/SEDUC/35468/2008 DE: 06/06/2008
Processo N°: 200897980107
Contratado: (45140) VERA LUCIA DO NASCIMENTO
CPF: 483.515.631-53
Cargo/Função: (3506) CONTR.TEMP.FUNCAO PROF. HABILITADO
Referência: A-001 Carga Horária: 10 horas semanais
Un. Adm: (014893) EEPG - MILTON DA COSTA FERREIRA
A Partir de: 13/02/2008 Até 19/12/2008
CONTRATO/SEDUC/35469/2008 DE: 06/06/2008
Processo N°: 200897980290
Contratado: (45140) VERA LUCIA DO NASCIMENTO
CPF: 483.515.631-53
Cargo/Função: (3506) CONTR.TEMP.FUNCAO PROF. HABILITADO
Referência: A-001 Carga Horária: 02 horas semanais
Un. Adm: (014893) EEPG - MILTON DA COSTA FERREIRA
A Partir de: 13/02/2008 Até 19/12/2008
CONTRATO/SEDUC/35470/2008 DE: 06/06/2008
Processo N°: 80103590003
Contratado: (45151) ANADELMA MARQUES BORGES
CPF: 314.578.271-15
Cargo/Função: (3506) CONTR.TEMP.FUNCAO PROF. HABILITADO
Referência: B-001 Carga Horária: 06 horas semanais
Un. Adm: (010359) EEPG - JOSE DE MESQUITA
A Partir de: 13/02/2008 Até 19/12/2008
CONTRATO/SEDUC/35471/2008 DE: 06/06/2008
Processo N°: 81337400091
Contratado: (45265) ROSENI SCHEFFLER
CPF: 581.725.051-91
Cargo/Função: (3506) CONTR.TEMP.FUNCAO PROF. HABILITADO
Referência: B-001 Carga Horária: 10 horas semanais
Un. Adm: (013374) EEPG - MANOEL SOARES CAMPOS
A Partir de: 13/02/2008 Até 19/12/2008
CONTRATO/SEDUC/35472/2008 DE: 06/06/2008
Processo N°: 200897980163
Contratado: (45274) LUCELI PEREIRA SILVA
CPF: 626.805.011-87
Cargo/Função: (3506) CONTR.TEMP.FUNCAO PROF. HABILITADO
Referência: A-001 Carga Horária: 20 horas semanais
Un. Adm: (069493) EE BOA ESPERANCA
A Partir de: 13/02/2008 Até 19/12/2008
CONTRATO/SEDUC/35473/2008 DE: 06/06/2008
Processo N°: 200897980208
Contratado: (45302) LEYKA FERREIRA SANTOS
CPF: 545.893.801-10
Cargo/Função: (3506) CONTR.TEMP.FUNCAO PROF. HABILITADO
Referência: A-001 Carga Horária: 20 horas semanais
Un. Adm: (014060) EEPG - GOV. JOSE FRAGELLI
A Partir de: 13/02/2008 Até 19/12/2008
CONTRATO/SEDUC/35474/2008 DE: 06/06/2008
Processo N°: 200897980061
Contratado: (45550) MARIA ZILDA DIAS FONCECA
CPF: 398.664.241-20
Cargo/Função: (3506) CONTR.TEMP.FUNCAO PROF. HABILITADO
Referência: A-001 Carga Horária: 20 horas semanais
Un. Adm: (014206) EEPG - ALEXANDRE QUIRINO SOUZA
A Partir de: 13/02/2008 Até 19/12/2008
CONTRATO/SEDUC/35475/2008 DE: 06/06/2008
Processo N°: 20080029293
Contratado: (46257) LUIZ BENEDITO PRINA
CPF: 043.696.348-57
Cargo/Função: (3506) CONTR.TEMP.FUNCAO PROF. HABILITADO
Referência: B-001 Carga Horária: 30 horas semanais
Un. Adm: (146412) C.E.J.A.PAULO FREIRE
A Partir de: 13/02/2008 Até 19/12/2008
CONTRATO/SEDUC/35476/2008 DE: 06/06/2008
Processo N°: 200897979905
Contratado: (46568) SOLANGE HAMARSTROM DA SILVA BUSANELO
CPF: 770.896.500-49
Cargo/Função: (3514) CONTR.TEMP.FUNCAO PROF. NAO HABILIT
Referência: A-001 Carga Horária: 06 horas semanais
Un. Adm: (013730) EEPG - PROF. ALDA GAWLINSKI SCOPEL
A Partir de: 13/02/2008 Até 19/12/2008
CONTRATO/SEDUC/35477/2008 DE: 06/06/2008
Processo N°: 200897979464
Contratado: (46730) LUZIA ROSA DE SOUZA
CPF: 513.477.091-34
Cargo/Função: (3506) CONTR.TEMP.FUNCAO PROF. HABILITADO
Referência: B-001 Carga Horária: 13 horas semanais
Un. Adm: (068713) EEPG SANTO ANTONIO DO LESTE
A Partir de: 13/02/2008 Até 19/12/2008
CONTRATO/SEDUC/35478/2008 DE: 06/06/2008
Processo N°: 200897980086
Contratado: (46842) MARIA DA PENHA LEO E SOUTO
CPF: 668.383.206-49
Cargo/Função: (3506) CONTR.TEMP.FUNCAO PROF. HABILITADO
Referência: A-001 Carga Horária: 20 horas semanais
Un. Adm: (014621) EEPG - MARECHAL RONDON
A Partir de: 18/02/2008 Até 19/12/2008
CONTRATO/SEDUC/35479/2008 DE: 06/06/2008
Processo N°: 81090100141
Contratado: (47132) ALMIRO DE ARAUJO BARRETO
CPF: 138.145.161-68
Cargo/Função: (3476) APOIO ADM. EDUCACIONAL-ELEMENTAR
Referência: A-001 Carga Horária: 30 horas semanais
Un. Adm: (010901) EEPG - SAGRADO CORACAO DE JESUS
A Partir de: 01/02/2008 Até 31/12/2008
CONTRATO/SEDUC/35480/2008 DE: 06/06/2008
Processo N°: 944399862008
Contratado: (47181) MARIA DE FATIMA DE SOUZA
CPF: 522.340.881-00
Cargo/Função: (3506) CONTR.TEMP.FUNCAO PROF. HABILITADO
Referência: B-001 Carga Horária: 01 hora semanal
Un. Adm: (013544) EEPG - NOVA UNIAO
A Partir de: 13/02/2008 Até 19/12/2008
CONTRATO/SEDUC/35481/2008 DE: 06/06/2008
Processo N°: 845403001300

Contratado: (47314) ESSIENE JESUS MENDONCA
CPF: 622.244.761-91
Cargo/Função: (3506) CONTR.TEMP.FUNCAO PROF. HABILITADO
Referência: C-001 Carga Horária: 21 horas semanais
Un. Adm: (045403) EEPG ALEXANDRE LEITE
A Partir de: 13/02/2008 Até 19/12/2008
CONTRATO/SEDUC/35482/2008 DE: 06/06/2008
Processo N°: 94440439
Contratado: (47714) MARIA INEZ FERRARESSO
CPF: 476.258.569-68
Cargo/Função: (3506) CONTR.TEMP.FUNCAO PROF. HABILITADO
Referência: B-001 Carga Horária: 30 horas semanais
Un. Adm: (014435) EEPG - ALFREDO JOSE DA SILVA
A Partir de: 01/03/2008 Até 19/12/2008
CONTRATO/SEDUC/35483/2008 DE: 06/06/2008
Processo N°: 200897980045
Contratado: (47895) ANDREIA BATISTA DOS SANTOS
CPF: 593.834.021-72
Cargo/Função: (3506) CONTR.TEMP.FUNCAO PROF. HABILITADO
Referência: A-001 Carga Horária: 14 horas semanais
Un. Adm: (013919) EEPG - ALFREDO DE ARAUJO GRANJA
A Partir de: 13/02/2008 Até 19/12/2008
CONTRATO/SEDUC/35484/2008 DE: 06/06/2008
Processo N°: 200897980126
Contratado: (48265) ANA MARIA LIBARDI
CPF: 788.058.561-34
Cargo/Função: (3506) CONTR.TEMP.FUNCAO PROF. HABILITADO
Referência: A-001 Carga Horária: 30 horas semanais
Un. Adm: (015890) EEPG - PATRIARCA DA INDEPENDENCIA
A Partir de: 13/02/2008 Até 19/12/2008
CONTRATO/SEDUC/35485/2008 DE: 06/06/2008
Processo N°: 200856241
Contratado: (48399) ROBERTO ROCHA
CPF: 108.227.551-49
Cargo/Função: (3476) APOIO ADM. EDUCACIONAL-ELEMENTAR
Referência: A-001 Carga Horária: 30 horas semanais
Un. Adm: (016152) EEPG - ALICE BARBOSA PACHECO
A Partir de: 01/02/2008 Até 19/12/2008
CONTRATO/SEDUC/35486/2008 DE: 06/06/2008
Processo N°: 20080029291
Contratado: (48621) ANGELA DENARDI
CPF: 988.352.038-72
Cargo/Função: (3506) CONTR.TEMP.FUNCAO PROF. HABILITADO
Referência: B-001 Carga Horária: 30 horas semanais
Un. Adm: (146412) C.E.J.A.PAULO FREIRE
A Partir de: 13/02/2008 Até 19/12/2008
CONTRATO/SEDUC/35487/2008 DE: 06/06/2008
Processo N°: 200897979908
Contratado: (48941) ANGELA MARIA DE CAMPOS
CPF: 406.765.101-59
Cargo/Função: (3514) CONTR.TEMP.FUNCAO PROF. NAO HABILIT
Referência: A-001 Carga Horária: 13 horas semanais
Un. Adm: (012610) EEPG - MARIA S. PEIXOTO MOURA
A Partir de: 13/02/2008 Até 19/12/2008
CONTRATO/SEDUC/35488/2008 DE: 06/06/2008
Processo N°: 200897980065
Contratado: (49350) EVANDERLY GERALDO GONCALVES
CPF: 350.936.252-72
Cargo/Função: (3506) CONTR.TEMP.FUNCAO PROF. HABILITADO
Referência: A-001 Carga Horária: 07 horas semanais
Un. Adm: (014222) EEPG - ELIAS BENTO
A Partir de: 13/02/2008 Até 19/12/2008
CONTRATO/SEDUC/35489/2008 DE: 06/06/2008
Processo N°: 81042480040
Contratado: (49541) LUCIA HELENA DOS SANTOS COSTA
CPF: 036.021.658-76
Cargo/Função: (3506) CONTR.TEMP.FUNCAO PROF. HABILITADO
Referência: B-001 Carga Horária: 22 horas semanais
Un. Adm: (104248) EE JAIME VERISSIMO DE C.JR - JAIMINHO
A Partir de: 15/02/2008 Até 19/12/2008
CONTRATO/SEDUC/35490/2008 DE: 06/06/2008
Processo N°: 200897980189
Contratado: (50111) CELMA ROSA DE OLIVEIRA RIBEIRO
CPF: 288.770.801-59
Cargo/Função: (3506) CONTR.TEMP.FUNCAO PROF. HABILITADO
Referência: A-001 Carga Horária: 20 horas semanais
Un. Adm: (117587) E.E. SANTANA DO TAQUARAL
A Partir de: 13/02/2008 Até 19/12/2008
CONTRATO/SEDUC/35491/2008 DE: 06/06/2008
Processo N°: 200897979986
Contratado: (50116) SOLANGE RODRIGUES MOURÃO
CPF: 105.433.798-50
Cargo/Função: (3506) CONTR.TEMP.FUNCAO PROF. HABILITADO
Referência: A-001 Carga Horária: 20 horas semanais
Un. Adm: (012513) EEPG - NAGIB SAAD
A Partir de: 13/02/2008 Até 19/12/2008
CONTRATO/SEDUC/35492/2008 DE: 06/06/2008
Processo N°: 200897980167
Contratado: (50167) MARIA MADALENA DE SOUZA
CPF: 672.430.618-34
Cargo/Função: (3506) CONTR.TEMP.FUNCAO PROF. HABILITADO
Referência: A-001 Carga Horária: 20 horas semanais
Un. Adm: (075795) E.E.INDIGENA RICARDO JUNIOR CINTA LARGA
A Partir de: 13/02/2008 Até 19/12/2008
CONTRATO/SEDUC/35493/2008 DE: 06/06/2008
Processo N°: 81389700032
Contratado: (50393) ELISABETH SILVA DE OLIVEIRA
CPF: 778.493.531-53
Cargo/Função: (3506) CONTR.TEMP.FUNCAO PROF. HABILITADO
Referência: B-001 Carga Horária: 07 horas semanais
Un. Adm: (013897) EEPG - ZELIA COSTA DE ALMEIDA
A Partir de: 13/02/2008 Até 19/12/2008
CONTRATO/SEDUC/35494/2008 DE: 06/06/2008
Processo N°: 200897980162
Contratado: (50723) MARILENE EUGENIA DA SILVA
CPF: 567.682.061-68
Cargo/Função: (3506) CONTR.TEMP.FUNCAO PROF. HABILITADO
Referência: A-001 Carga Horária: 20 horas semanais
Un. Adm: (069493) EE BOA ESPERANCA
A Partir de: 13/02/2008 Até 19/12/2008
CONTRATO/SEDUC/35495/2008 DE: 06/06/2008
Processo N°: 916542008

Contratado: (51507) IVONETE IZABEL VIANA
CPF: 293.340.041-34
Cargo/Função: (3476) APOIO ADM. EDUCACIONAL-ELEMENTAR
Referência: A-001 Carga Horária: 30 horas semanais
Un. Adm: (010596) EEPG - PRESIDENTE MEDICI
A Partir de: 13/02/2008 Até 19/12/2008
CONTRATO/SEDUC/35496/2008 DE: 06/06/2008
Processo N°: 200897980230
Contratado: (51716) MARIA LUZINETE DOS SANTOS
CPF: 369.451.881-91
Cargo/Função: (3506) CONTR.TEMP.FUNCAO PROF. HABILITADO
Referência: A-001 Carga Horária: 20 horas semanais
Un. Adm: (016608) EEPG - SEN. TEOTONIO VILELA
A Partir de: 13/02/2008 Até 19/12/2008
CONTRATO/SEDUC/35497/2008 DE: 06/06/2008
Processo N°: 200897979975
Contratado: (53008) LUCIENE LINO DE CARVALHO PIMMEL
CPF: 779.730.111-53
Cargo/Função: (3506) CONTR.TEMP.FUNCAO PROF. HABILITADO
Referência: A-001 Carga Horária: 15 horas semanais
Un. Adm: (011355) EEPG - MAL. EURICO GASPAR DUTRA
A Partir de: 13/02/2008 Até 19/12/2008
CONTRATO/SEDUC/35498/2008 DE: 06/06/2008
Processo N°: 200897979962
Contratado: (53172) VILMA CARVALHO DE JESUS SANTOS
CPF: 453.444.261-00
Cargo/Função: (3506) CONTR.TEMP.FUNCAO PROF. HABILITADO
Referência: A-001 Carga Horária: 20 horas semanais
Un. Adm: (010235) EEPG - TANCREDO DE ALMEIDA MENDES
A Partir de: 13/02/2008 Até 19/12/2008
CONTRATO/SEDUC/35499/2008 DE: 06/06/2008
Processo N°: 200897980035
Contratado: (53354) CRISTINA IZABEL HAGMUSSI ANGELIM
CPF: 550.685.101-49
Cargo/Função: (3506) CONTR.TEMP.FUNCAO PROF. HABILITADO
Referência: A-001 Carga Horária: 10 horas semanais
Un. Adm: (013773) EEPG - 29 DE JUNHO
A Partir de: 13/02/2008 Até 19/12/2008
CONTRATO/SEDUC/35500/2008 DE: 06/06/2008
Processo N°: 200897980214
Contratado: (53461) JACENIRA BARRETO
CPF: 570.418.301-87
Cargo/Função: (3506) CONTR.TEMP.FUNCAO PROF. HABILITADO
Referência: A-001 Carga Horária: 22 horas semanais
Un. Adm: (014222) EEPG - ELIAS BENTO
A Partir de: 13/02/2008 Até 19/12/2008
CONTRATO/SEDUC/35501/2008 DE: 06/06/2008
Processo N°: 200897980034
Contratado: (53536) VALDELICE DA SILVA BARREIRA
CPF: 550.543.821-00
Cargo/Função: (3506) CONTR.TEMP.FUNCAO PROF. HABILITADO
Referência: A-001 Carga Horária: 20 horas semanais
Un. Adm: (013773) EEPG - 29 DE JUNHO
A Partir de: 13/02/2008 Até 19/12/2008
CONTRATO/SEDUC/35502/2008 DE: 06/06/2008
Processo N°: 200897979472
Contratado: (53606) NILZA CINTRA DE SA
CPF: 346.329.991-72
Cargo/Função: (3506) CONTR.TEMP.FUNCAO PROF. HABILITADO
Referência: A-001 Carga Horária: 30 horas semanais
Un. Adm: (123986) E.E. INDIGENA BEKOROROTI
A Partir de: 13/02/2008 Até 19/12/2008
CONTRATO/SEDUC/35503/2008 DE: 06/06/2008
Processo N°: 200896336996
Contratado: (54069) RONALDO DO NASCIMENTO
CPF: 766.759.041-91
Cargo/Função: (3506) CONTR.TEMP.FUNCAO PROF. HABILITADO
Referência: B-001 Carga Horária: 20 horas semanais
Un. Adm: (015709) EEPG - LUIZA NUNES BEZERRA
A Partir de: 10/03/2008 Até 06/04/2008
CONTRATO/SEDUC/35504/2008 DE: 06/06/2008
Processo N°: 844261001009
Contratado: (54237) TANIA MARIA VIEIRA
CPF: 787.411.819-72
Cargo/Função: (3506) CONTR.TEMP.FUNCAO PROF. HABILITADO
Referência: B-001 Carga Horária: 20 horas semanais
Un. Adm: (044261) ESCOLA MARIA DA GLORIA UCHOA
A Partir de: 13/02/2008 Até 12/12/2008
CONTRATO/SEDUC/35505/2008 DE: 06/06/2008
Processo N°: 2008362922
Contratado: (54379) MARCIA DE FRANCA BOBADILHA MORAES
CPF: 362.922.221-87
Cargo/Função: (3476) APOIO ADM. EDUCACIONAL-ELEMENTAR
Referência: A-001 Carga Horária: 30 horas semanais
Un. Adm: (023329) EEPG - MALIK DIDIER NAMER ZAHAFI
A Partir de: 13/02/2008 Até 19/12/2008
CONTRATO/SEDUC/35506/2008 DE: 06/06/2008
Processo N°: 200897979425
Contratado: (54438) SANDRO MADALENO CORREA TAQUES
CPF: 668.026.791-91
Cargo/Função: (3506) CONTR.TEMP.FUNCAO PROF. HABILITADO
Referência: B-001 Carga Horária: 06 horas semanais
Un. Adm: (010804) EEPG - PIO MACHADO
A Partir de: 13/02/2008 Até 19/12/2008
CONTRATO/SEDUC/35507/2008 DE: 06/06/2008
Processo N°: 200897980312
Contratado: (54948) ESPERANCA TSINHOTSE ETSITTSIDZU DUPREDZAMO
CPF: 783.264.191-68
Cargo/Função: (3506) CONTR.TEMP.FUNCAO PROF. HABILITADO
Referência: A-001 Carga Horária: 20 horas semanais
Un. Adm: (011452) EIIPSG - DOM FELIPO RINALDI
A Partir de: 13/02/2008 Até 19/12/2008
CONTRATO/SEDUC/35508/2008 DE: 06/06/2008
Processo N°: 200897980019
Contratado: (55146) ROSANA DA SILVA
CPF: 790.178.601-97
Cargo/Função: (3506) CONTR.TEMP.FUNCAO PROF. HABILITADO
Referência: A-001 Carga Horária: 01 hora semanal
Un. Adm: (013447) EEPG - SAO VICENTE DE PAULA
A Partir de: 13/02/2008 Até 19/12/2008
CONTRATO/SEDUC/35509/2008 DE: 06/06/2008
Processo N°: 803765091

Contratado: (55331) LUCINÉIA APARECIDA GAVIOLI DOS SANTOS
CPF: 803.765.091-04
Cargo/Função: (3506) CONTR.TEMP.FUNCAO PROF. HABILITADO
Referência: B-001 Carga Horária: 20 horas semanais
Un. Adm: (015601) EEPG - CECILIA MEIRELES
A Partir de: 13/02/2008 Até 20/05/2008
CONTRATO/SEDUC/35510/2008 DE: 06/06/2008
Processo N°: 200897980152
Contratado: (55355) MANOEL DIOGENIO DE BARROS
CPF: 551.533.801-49
Cargo/Função: (3506) CONTR.TEMP.FUNCAO PROF. HABILITADO
Referência: A-001 Carga Horária: 20 horas semanais
Un. Adm: (045101) EEPG MAXIMIANA DO NASCIMENTO
A Partir de: 13/02/2008 Até 19/12/2008
CONTRATO/SEDUC/35511/2008 DE: 06/06/2008
Processo N°: 200897980153
Contratado: (55355) MANOEL DIOGENIO DE BARROS
CPF: 551.533.801-49
Cargo/Função: (3506) CONTR.TEMP.FUNCAO PROF. HABILITADO
Referência: A-001 Carga Horária: 08 horas semanais
Un. Adm: (045101) EEPG MAXIMIANA DO NASCIMENTO
A Partir de: 13/02/2008 Até 19/12/2008
CONTRATO/SEDUC/35512/2008 DE: 06/06/2008
Processo N°: 200897980070
Contratado: (55390) MARIA HELENA PEREIRA DA SILVA
CPF: 793.295.001-53
Cargo/Função: (3506) CONTR.TEMP.FUNCAO PROF. HABILITADO
Referência: A-001 Carga Horária: 20 horas semanais
Un. Adm: (014222) EEPG - ELIAS BENTO
A Partir de: 13/02/2008 Até 19/12/2008
CONTRATO/SEDUC/35513/2008 DE: 06/06/2008
Processo N°: 200897980060
Contratado: (56031) ELIO ADORNO COSTA
CPF: 309.581.561-15
Cargo/Função: (3506) CONTR.TEMP.FUNCAO PROF. HABILITADO
Referência: A-001 Carga Horária: 20 horas semanais
Un. Adm: (014206) EEPG - ALEXANDRE QUIRINO SOUZA
A Partir de: 13/02/2008 Até 19/12/2008
CONTRATO/SEDUC/35514/2008 DE: 06/06/2008
Processo N°: 200897980062
Contratado: (56031) ELIO ADORNO COSTA
CPF: 309.581.561-15
Cargo/Função: (3506) CONTR.TEMP.FUNCAO PROF. HABILITADO
Referência: A-001 Carga Horária: 10 horas semanais
Un. Adm: (014214) EEPG - 13 DE MAIO
A Partir de: 13/02/2008 Até 19/12/2008
CONTRATO/SEDUC/35515/2008 DE: 06/06/2008
Processo N°: 200897979440
Contratado: (56065) SERGIO RAMOS DE SOUZA
CPF: 545.901.081-00
Cargo/Função: (3506) CONTR.TEMP.FUNCAO PROF. HABILITADO
Referência: B-001 Carga Horária: 16 horas semanais
Un. Adm: (014214) EEPG - 13 DE MAIO
A Partir de: 13/02/2008 Até 19/12/2008
CONTRATO/SEDUC/35516/2008 DE: 06/06/2008
Processo N°: 200897980326
Contratado: (56210) DIONISIO TEPAIRA TSERE OMORATE
CPF: 494.852.611-87
Cargo/Função: (3506) CONTR.TEMP.FUNCAO PROF. HABILITADO
Referência: A-001 Carga Horária: 16 horas semanais
Un. Adm: (076929) EEI - "DEP. MARIO JURUNA"
A Partir de: 13/02/2008 Até 19/12/2008
CONTRATO/SEDUC/35517/2008 DE: 06/06/2008
Processo N°: 200897979429
Contratado: (56640) ANDRE AMORIM NETO
CPF: 346.924.281-04
Cargo/Função: (3506) CONTR.TEMP.FUNCAO PROF. HABILITADO
Referência: B-001 Carga Horária: 19 horas semanais
Un. Adm: (011932) EEEB - PROF. FERNANDO LEITE DE CAMPOS
A Partir de: 13/02/2008 Até 19/12/2008
CONTRATO/SEDUC/35518/2008 DE: 06/06/2008
Processo N°: 200897980200
Contratado: (56665) MARIA DAS GRAÇAS PEREIRA BRINQUEDO
CPF: 240.467.011-53
Cargo/Função: (3506) CONTR.TEMP.FUNCAO PROF. HABILITADO
Referência: A-001 Carga Horária: 20 horas semanais
Un. Adm: (124907) E.E. TEOTONIO CARLOS DA CUNHA
A Partir de: 13/02/2008 Até 19/12/2008
CONTRATO/SEDUC/35519/2008 DE: 06/06/2008
Processo N°: 81119300008
Contratado: (56686) MARIA MADALENA GONCALVES
CPF: 691.934.281-20
Cargo/Função: (3506) CONTR.TEMP.FUNCAO PROF. HABILITADO
Referência: B-001 Carga Horária: 02 horas semanais
Un. Adm: (011193) EEPG - 10 DE DEZEMBRO
A Partir de: 13/02/2008 Até 19/12/2008
CONTRATO/SEDUC/35520/2008 DE: 06/06/2008
Processo N°: 200897980233
Contratado: (57081) EULINA TORRES RODRIGUES
CPF: 175.944.303-44
Cargo/Função: (3506) CONTR.TEMP.FUNCAO PROF. HABILITADO
Referência: A-001 Carga Horária: 06 horas semanais
Un. Adm: (124044) E.E. PORTAL DA AMAZONIA
A Partir de: 13/02/2008 Até 08/12/2008
CONTRATO/SEDUC/35521/2008 DE: 06/06/2008
Processo N°: 200897980235
Contratado: (57081) EULINA TORRES RODRIGUES
CPF: 175.944.303-44
Cargo/Função: (3506) CONTR.TEMP.FUNCAO PROF. HABILITADO
Referência: A-001 Carga Horária: 01 hora semanal
Un. Adm: (124044) E.E. PORTAL DA AMAZONIA
A Partir de: 13/02/2008 Até 08/12/2008
CONTRATO/SEDUC/35522/2008 DE: 06/06/2008
Processo N°: 27646882
Contratado: (57188) IRACILDES RODRIGUES GALVAO
CPF: 276.468.821-00
Cargo/Função: (3506) CONTR.TEMP.FUNCAO PROF. HABILITADO
Referência: B-001 Carga Horária: 27 horas semanais
Un. Adm: (015458) EEPG - VICTORIA FURLANI DA RIVA
A Partir de: 13/02/2008 Até 19/12/2008
CONTRATO/SEDUC/35523/2008 DE: 06/06/2008
Processo N°: 81185590100

<p>Contratado: (57610) ROSANA EUGENIA NUNES MORALI CPF: 072.066.168-44 Cargo/Função: (3506) CONTR.TEMP.FUNCAO PROF. HABILITADO Referência: B-001 Carga Horária: 08 horas semanais Un. Adm: (118559) E.E. NIVALDO FRACAROLLI A Partir de: 15/02/2008 Até 19/12/2008</p>	DE: 06/06/2008	<p>Contratado: (60695) JOANA PESSOA LOPES DE ARAUJO CPF: 074.710.438-73 Cargo/Função: (3506) CONTR.TEMP.FUNCAO PROF. HABILITADO Referência: A-001 Carga Horária: 10 horas semanais Un. Adm: (045055) EEPG ARGEU AUGUSTO DE MORAES A Partir de: 13/02/2008 Até 19/12/2008</p>	DE: 06/06/2008
<p>CONTRATO/SEDOC/35524/2008 Processo N°: 333888111200 Contratado: (57704) ROSANE SILVA SANTIAGO CPF: 495.540.181-34 Cargo/Função: (3476) APOIO ADM. EDUCACIONAL-ELEMENTAR Referência: A-001 Carga Horária: 30 horas semanais Un. Adm: (009687) EEPG - LEONIDAS ANTERO DE MATOS A Partir de: 18/02/2008 Até 19/12/2008</p>	DE: 06/06/2008	<p>CONTRATO/SEDOC/35538/2008 Processo N°: 200897980052 Contratado: (61087) CLEIDE MARQUES DA SILVA CPF: 536.337.411-00 Cargo/Função: (3506) CONTR.TEMP.FUNCAO PROF. HABILITADO Referência: A-001 Carga Horária: 22 horas semanais Un. Adm: (014095) EEPG - TANCREDO A. NEVES A Partir de: 13/02/2008 Até 19/12/2008</p>	DE: 06/06/2008
<p>CONTRATO/SEDOC/35525/2008 Processo N°: 200897980127 Contratado: (57987) NOEMIA BERTO DE LIMA CPF: 488.487.941-49 Cargo/Função: (3506) CONTR.TEMP.FUNCAO PROF. HABILITADO Referência: A-001 Carga Horária: 20 horas semanais Un. Adm: (015890) EEPG - PATRIARCA DA INDEPENDENCIA A Partir de: 13/02/2008 Até 19/12/2008</p>	DE: 06/06/2008	<p>CONTRATO/SEDOC/35539/2008 Processo N°: 944399892008 Contratado: (61884) LEONICE APARECIDA REDIVO CPF: 338.603.601-59 Cargo/Função: (3506) CONTR.TEMP.FUNCAO PROF. HABILITADO Referência: A-001 Carga Horária: 10 horas semanais Un. Adm: (015644) EEPG - DR. MARIO CORREA DA COSTA A Partir de: 13/02/2008 Até 29/02/2008</p>	DE: 06/06/2008
<p>CONTRATO/SEDOC/35526/2008 Processo N°: 200897980111 Contratado: (58488) ANA MARIA FERNANDES DE ALMEIDA CPF: 231.041.049-72 Cargo/Função: (3506) CONTR.TEMP.FUNCAO PROF. HABILITADO Referência: A-001 Carga Horária: 06 horas semanais Un. Adm: (015130) EEPG - 31 DE MARCO A Partir de: 13/02/2008 Até 19/12/2008</p>	DE: 06/06/2008	<p>CONTRATO/SEDOC/35540/2008 Processo N°: 200897980288 Contratado: (61884) LEONICE APARECIDA REDIVO CPF: 338.603.601-59 Cargo/Função: (3506) CONTR.TEMP.FUNCAO PROF. HABILITADO Referência: A-001 Carga Horária: 04 horas semanais Un. Adm: (015644) EEPG - DR. MARIO CORREA DA COSTA A Partir de: 01/03/2008 Até 19/12/2008</p>	DE: 06/06/2008
<p>CONTRATO/SEDOC/35527/2008 Processo N°: 744742008 Contratado: (58542) ELIZANETH MARIA DA SILVA NASCIMENTO CPF: 651.667.521-04 Cargo/Função: (3476) APOIO ADM. EDUCACIONAL-ELEMENTAR Referência: A-001 Carga Horária: 30 horas semanais Un. Adm: (012599) EEPG - VIRGINIO NUNES FERRAZ JUNIOR A Partir de: 13/02/2008 Até 19/02/2008</p>	DE: 06/06/2008	<p>CONTRATO/SEDOC/35541/2008 Processo N°: 200897979435 Contratado: (61970) ELIANA ANDRADE FERREIRA CPF: 531.847.421-72 Cargo/Função: (3506) CONTR.TEMP.FUNCAO PROF. HABILITADO Referência: B-001 Carga Horária: 12 horas semanais Un. Adm: (013684) EEPG - CEL JULIO MULLER A Partir de: 13/02/2008 Até 19/12/2008</p>	DE: 06/06/2008
<p>CONTRATO/SEDOC/35528/2008 Processo N°: 200897979462 Contratado: (58892) SUELI LEAL CPF: 814.754.701-34 Cargo/Função: (3506) CONTR.TEMP.FUNCAO PROF. HABILITADO Referência: B-001 Carga Horária: 10 horas semanais Un. Adm: (046442) EEPG TANCREDO DE ALMEIDA NEVES A Partir de: 13/02/2008 Até 19/12/2008</p>	DE: 06/06/2008	<p>CONTRATO/SEDOC/35542/2008 Processo N°: 200897980264 Contratado: (62088) MARILENE LOHMANN CPF: 577.370.299-15 Cargo/Função: (3506) CONTR.TEMP.FUNCAO PROF. HABILITADO Referência: A-001 Carga Horária: 13 horas semanais Un. Adm: (044261) ESCOLA MARIA DA GLORIA UCHOA A Partir de: 13/02/2008 Até 12/12/2008</p>	DE: 06/06/2008
<p>CONTRATO/SEDOC/35529/2008 Processo N°: 200897980009 Contratado: (59244) ELIANA ANUNCIACAO DE MORAES MIRANDA CPF: 772.629.721-20 Cargo/Função: (3506) CONTR.TEMP.FUNCAO PROF. HABILITADO Referência: A-001 Carga Horária: 20 horas semanais Un. Adm: (013099) EEPG - VALE DO GUAPORE A Partir de: 13/02/2008 Até 17/12/2008</p>	DE: 06/06/2008	<p>CONTRATO/SEDOC/35543/2008 Processo N°: 200897979964 Contratado: (62564) SANDRA REGINA GERMOGESCHI CPF: 424.490.651-72 Cargo/Função: (3506) CONTR.TEMP.FUNCAO PROF. HABILITADO Referência: A-001 Carga Horária: 20 horas semanais Un. Adm: (010260) EEPG - SAO JOSE A Partir de: 13/02/2008 Até 19/12/2008</p>	DE: 06/06/2008
<p>CONTRATO/SEDOC/35530/2008 Processo N°: 919192008 Contratado: (59257) JOSE CIRINO DA SILVA CPF: 474.786.081-91 Cargo/Função: (3476) APOIO ADM. EDUCACIONAL-ELEMENTAR Referência: A-001 Carga Horária: 30 horas semanais Un. Adm: (010480) EEPG - ALCEBIANES CALHAO A Partir de: 01/02/2008 Até 31/12/2008</p>	DE: 06/06/2008	<p>CONTRATO/SEDOC/35544/2008 Processo N°: 20894441347 Contratado: (62950) JACINTA DAL MORO CPF: 892.335.659-04 Cargo/Função: (3506) CONTR.TEMP.FUNCAO PROF. HABILITADO Referência: B-001 Carga Horária: 08 horas semanais Un. Adm: (124052) E.E. LEONISIO LEMOS MELO A Partir de: 13/03/2008 Até 19/12/2008</p>	DE: 06/06/2008
<p>CONTRATO/SEDOC/35531/2008 Processo N°: 14910312008 Contratado: (59590) ANDREIA CRISTINA BRASSAROTO CPF: 167.601.038-66 Cargo/Função: (3506) CONTR.TEMP.FUNCAO PROF. HABILITADO Referência: B-001 Carga Horária: 12 horas semanais Un. Adm: (016241) EEPG - PADRE JOSE DE ANCHIETA A Partir de: 13/02/2008 Até 19/12/2008</p>	DE: 06/06/2008	<p>CONTRATO/SEDOC/35545/2008 Processo N°: 145912008 Contratado: (63101) FRANCISCA GECILDA ALVES BERNARDO CPF: 567.890.332-20 Cargo/Função: (3506) CONTR.TEMP.FUNCAO PROF. HABILITADO Referência: B-001 Carga Horária: 30 horas semanais Un. Adm: (014591) EEPG - ANTONIO FRANCISCO LISBOA A Partir de: 01/01/2008 Até 23/01/2008</p>	DE: 06/06/2008
<p>CONTRATO/SEDOC/35532/2008 Processo N°: 200811454 Contratado: (59969) AQUILINO TSEREUBUO TSIRUIA CPF: 353.135.871-53 Cargo/Função: (3506) CONTR.TEMP.FUNCAO PROF. HABILITADO Referência: B-001 Carga Horária: 19 horas semanais Un. Adm: (011452) EEIFSG - DOM FELIPE RINALDI A Partir de: 13/02/2008 Até 19/12/2008</p>	DE: 06/06/2008	<p>CONTRATO/SEDOC/35546/2008 Processo N°: 2008216311 Contratado: (63864) IVANILDE RIBEIRO MACHADO CPF: 420.059.901-59 Cargo/Função: (3476) APOIO ADM. EDUCACIONAL-ELEMENTAR Referência: A-001 Carga Horária: 30 horas semanais Un. Adm: (014940) EEPG - DOM WUNIBALDO A Partir de: 13/02/2008 Até 19/12/2008</p>	DE: 06/06/2008
<p>CONTRATO/SEDOC/35533/2008 Processo N°: 20081145212 Contratado: (59969) AQUILINO TSEREUBUO TSIRUIA CPF: 353.135.871-53 Cargo/Função: (3506) CONTR.TEMP.FUNCAO PROF. HABILITADO Referência: B-001 Carga Horária: 01 hora semanal Un. Adm: (011452) EEIFSG - DOM FELIPE RINALDI A Partir de: 13/02/2008 Até 19/12/2008</p>	DE: 06/06/2008	<p>CONTRATO/SEDOC/35547/2008 Processo N°: 123123122008 Contratado: (63898) BENEDITA JANE MARTINS DE SOUZA CPF: 161.731.631-87 Cargo/Função: (3506) CONTR.TEMP.FUNCAO PROF. HABILITADO Referência: B-001 Carga Horária: 14 horas semanais Un. Adm: (009687) EEPG - LEONIDAS ANTERO DE MATOS A Partir de: 18/02/2008 Até 19/12/2008</p>	DE: 06/06/2008
<p>CONTRATO/SEDOC/35534/2008 Processo N°: 200897979909 Contratado: (60541) ELIO RIBEIRO DA VEIGA CPF: 345.361.839-49 Cargo/Função: (3514) CONTR.TEMP.FUNCAO PROF. NAO HABILIT Referência: A-001 Carga Horária: 29 horas semanais Un. Adm: (045055) EEPG ARGEU AUGUSTO DE MORAES A Partir de: 13/02/2008 Até 19/12/2008</p>	DE: 06/06/2008	<p>CONTRATO/SEDOC/35548/2008 Processo N°: 200897979981 Contratado: (64836) ROSANGELA QUAGLIO DE AGUIAR CPF: 858.942.651-34 Cargo/Função: (3506) CONTR.TEMP.FUNCAO PROF. HABILITADO Referência: A-001 Carga Horária: 20 horas semanais Un. Adm: (124125) E.E. ETELVINA F.DE CERQUEIRA DIAMANTE A Partir de: 13/02/2008 Até 19/12/2008</p>	DE: 06/06/2008
<p>CONTRATO/SEDOC/35535/2008 Processo N°: 200897980158 Contratado: (60595) CRISTINA CORCINO DA ROCHA CPF: 814.197.241-34 Cargo/Função: (3506) CONTR.TEMP.FUNCAO PROF. HABILITADO Referência: A-001 Carga Horária: 07 horas semanais Un. Adm: (046434) EEPG. FREI CANECA A Partir de: 13/02/2008 Até 19/12/2008</p>	DE: 06/06/2008	<p>CONTRATO/SEDOC/35549/2008 Processo N°: 35202008 Contratado: (65384) ELIS REGINA BELO DA SILVA CPF: 797.938.511-04 Cargo/Função: (3468) TECNICO ADMINISTRATIVO EDUCACIONAL Referência: A-001 Carga Horária: 30 horas semanais Un. Adm: (016420) EEPG - GARCIA GARRIDO FERMINO A Partir de: 13/02/2008 Até 19/12/2008</p>	DE: 06/06/2008
<p>CONTRATO/SEDOC/35536/2008 Processo N°: 200897980159 Contratado: (60595) CRISTINA CORCINO DA ROCHA CPF: 814.197.241-34 Cargo/Função: (3506) CONTR.TEMP.FUNCAO PROF. HABILITADO Referência: A-001 Carga Horária: 01 hora semanal Un. Adm: (046434) EEPG. FREI CANECA A Partir de: 13/02/2008 Até 19/12/2008</p>	DE: 06/06/2008	<p>CONTRATO/SEDOC/35550/2008 Processo N°: 81227400015 Contratado: (65698) ADEMIR DE JESUS LEME CPF: 030.302.808-45 Cargo/Função: (3506) CONTR.TEMP.FUNCAO PROF. HABILITADO Referência: B-001 Carga Horária: 10 horas semanais Un. Adm: (013374) EEPG - MANOEL SOARES CAMPOS A Partir de: 13/02/2008 Até 19/12/2008</p>	DE: 06/06/2008
<p>CONTRATO/SEDOC/35537/2008 Processo N°: 200897980217</p>	DE: 06/06/2008	<p>CONTRATO/SEDOC/35551/2008 Processo N°: 200897980043</p>	DE: 06/06/2008

<p>Contratado: (65853) ILZANAY FERREIRA GOMES CPF: 517.717.301-10 Cargo/Função: (3506) CONTR.TEMP.FUNCAO PROF. HABILITADO Referência: A-001 Carga Horária: 16 horas semanais Un. Adm: (013897) EEPG - ZELIA COSTA DE ALMEIDA A Partir de: 13/02/2008 Até 19/12/2008</p>	DE: 06/06/2008	<p>Contratado: (69717) JOSE ANTONIO FILHO CPF: 888.694.901-49 Cargo/Função: (3476) APOIO ADM. EDUCACIONAL-ELEMENTAR Referência: A-001 Carga Horária: 30 horas semanais Un. Adm: (013226) EEPG - DR. JOSE GENTIL DA SILVA A Partir de: 01/02/2008 Até 31/12/2008</p>	DE: 06/06/2008
<p>CONTRATO/SEDUC/35552/2008 Processo N°: 200897980255 Contratado: (65932) ADIB MOHAMED DIB CPF: 429.323.781-04 Cargo/Função: (3506) CONTR.TEMP.FUNCAO PROF. HABILITADO Referência: A-001 Carga Horária: 10 horas semanais Un. Adm: (013803) EEPG - APOLONIO BURET DE MELO A Partir de: 13/02/2008 Até 19/12/2008</p>	DE: 06/06/2008	<p>CONTRATO/SEDUC/35566/2008 Processo N°: 200897979471 Contratado: (69784) LIDIANE EUGENIA TEZA CPF: 834.549.771-34 Cargo/Função: (3506) CONTR.TEMP.FUNCAO PROF. HABILITADO Referência: B-001 Carga Horária: 20 horas semanais Un. Adm: (104256) E. E. BENICIO TRETET DA SILVA-COTRIGUACU A Partir de: 13/02/2008 Até 12/12/2008</p>	DE: 06/06/2008
<p>CONTRATO/SEDUC/35553/2008 Processo N°: 200897980047 Contratado: (66015) DORIVAL ESPINDOLA MOREIRA CPF: 568.999.631-91 Cargo/Função: (3506) CONTR.TEMP.FUNCAO PROF. HABILITADO Referência: A-001 Carga Horária: 03 horas semanais Un. Adm: (014087) EEPG - SEVERIANO NEVES A Partir de: 13/02/2008 Até 19/12/2008</p>	DE: 06/06/2008	<p>CONTRATO/SEDUC/35567/2008 Processo N°: 200897980114 Contratado: (70030) CLEUNICE RODRIGUES AMORIM PAVANI CPF: 421.128.421-53 Cargo/Função: (3506) CONTR.TEMP.FUNCAO PROF. HABILITADO Referência: A-001 Carga Horária: 14 horas semanais Un. Adm: (015172) EEPG - PLACIDO DE CASTRO A Partir de: 13/02/2008 Até 19/12/2008</p>	DE: 06/06/2008
<p>CONTRATO/SEDUC/35554/2008 Processo N°: 944413082008 Contratado: (66915) TIAGO ANTUNES DA SILVA CPF: 593.659.005-49 Cargo/Função: (3506) CONTR.TEMP.FUNCAO PROF. HABILITADO Referência: B-001 Carga Horária: 30 horas semanais Un. Adm: (063894) EEPG - MENINOS DO FUTURO A Partir de: 13/02/2008 Até 19/12/2008</p>	DE: 06/06/2008	<p>CONTRATO/SEDUC/35568/2008 Processo N°: 200897980116 Contratado: (70225) VALDIVIO CASSIO SANTANA VAZ CPF: 850.384.741-87 Cargo/Função: (3506) CONTR.TEMP.FUNCAO PROF. HABILITADO Referência: A-001 Carga Horária: 20 horas semanais Un. Adm: (015385) EEPG - PLACIDO DE CASTRO A Partir de: 13/02/2008 Até 19/12/2008</p>	DE: 06/06/2008
<p>CONTRATO/SEDUC/35555/2008 Processo N°: 200897979984 Contratado: (67020) ADAIR DA SILVA METZKER DE OLIVEIRA CPF: 468.648.221-68 Cargo/Função: (3506) CONTR.TEMP.FUNCAO PROF. HABILITADO Referência: A-001 Carga Horária: 06 horas semanais Un. Adm: (012440) EEPG - VER. AMARILIO GOMES DA SILVA A Partir de: 13/02/2008 Até 17/12/2008</p>	DE: 06/06/2008	<p>CONTRATO/SEDUC/35569/2008 Processo N°: 200897980117 Contratado: (70225) VALDIVIO CASSIO SANTANA VAZ CPF: 850.384.741-87 Cargo/Função: (3506) CONTR.TEMP.FUNCAO PROF. HABILITADO Referência: A-001 Carga Horária: 04 horas semanais Un. Adm: (015385) EEPG - PLACIDO DE CASTRO A Partir de: 13/02/2008 Até 19/12/2008</p>	DE: 06/06/2008
<p>CONTRATO/SEDUC/35556/2008 Processo N°: 200897979985 Contratado: (67020) ADAIR DA SILVA METZKER DE OLIVEIRA CPF: 468.648.221-68 Cargo/Função: (3506) CONTR.TEMP.FUNCAO PROF. HABILITADO Referência: A-001 Carga Horária: 12 horas semanais Un. Adm: (012440) EEPG - VER. AMARILIO GOMES DA SILVA A Partir de: 13/02/2008 Até 17/12/2008</p>	DE: 06/06/2008	<p>CONTRATO/SEDUC/35570/2008 Processo N°: 200897980079 Contratado: (70348) KATIA RODRIGUES GONCALVES PIRES CPF: 469.222.102-04 Cargo/Função: (3506) CONTR.TEMP.FUNCAO PROF. HABILITADO Referência: A-001 Carga Horária: 20 horas semanais Un. Adm: (014516) EEPG - JOAQUIM A. COSTA MARQUES A Partir de: 13/02/2008 Até 19/12/2008</p>	DE: 06/06/2008
<p>CONTRATO/SEDUC/35557/2008 Processo N°: 1331132008 Contratado: (67368) ADNILSO AUGUSTO DA SILVA PINTO CPF: 328.909.821-49 Cargo/Função: (3476) APOIO ADM. EDUCACIONAL-ELEMENTAR Referência: B-001 Carga Horária: 30 horas semanais Un. Adm: (010456) EEPG - FILOGONIO CORREA A Partir de: 26/12/2007 Até 24/01/2008</p>	DE: 06/06/2008	<p>CONTRATO/SEDUC/35571/2008 Processo N°: 200897980080 Contratado: (70348) KATIA RODRIGUES GONCALVES PIRES CPF: 469.222.102-04 Cargo/Função: (3506) CONTR.TEMP.FUNCAO PROF. HABILITADO Referência: A-001 Carga Horária: 10 horas semanais Un. Adm: (014516) EEPG - JOAQUIM A. COSTA MARQUES A Partir de: 13/02/2008 Até 19/12/2008</p>	DE: 06/06/2008
<p>CONTRATO/SEDUC/35558/2008 Processo N°: 200897979470 Contratado: (67503) VILMA GERONIMO DA SILVA CPF: 532.176.321-68 Cargo/Função: (3506) CONTR.TEMP.FUNCAO PROF. HABILITADO Referência: B-001 Carga Horária: 08 horas semanais Un. Adm: (094420) E.MADRE CRISTINA A Partir de: 13/02/2008 Até 19/12/2008</p>	DE: 06/06/2008	<p>CONTRATO/SEDUC/35572/2008 Processo N°: 2008275917 Contratado: (70414) LILHAR CRISTINA FERREIRA COELHO CPF: 820.170.931-49 Cargo/Função: (3506) CONTR.TEMP.FUNCAO PROF. HABILITADO Referência: B-001 Carga Horária: 16 horas semanais Un. Adm: (049883) E.E. ANDRE MAGGI A Partir de: 13/02/2008 Até 19/12/2008</p>	DE: 06/06/2008
<p>CONTRATO/SEDUC/35559/2008 Processo N°: 200889797715 Contratado: (68103) ROSANGELA AGOSTINI MACHADO CPF: 165.525.368-95 Cargo/Função: (3506) CONTR.TEMP.FUNCAO PROF. HABILITADO Referência: B-001 Carga Horária: 05 horas semanais Un. Adm: (013218) EEPG - BARAO DE MELGACO A Partir de: 13/02/2008 Até 19/12/2008</p>	DE: 06/06/2008	<p>CONTRATO/SEDUC/35573/2008 Processo N°: 200897980032 Contratado: (72676) SANDRA CAVALCANTE COSTA CPF: 830.399.611-87 Cargo/Função: (3506) CONTR.TEMP.FUNCAO PROF. HABILITADO Referência: A-001 Carga Horária: 17 horas semanais Un. Adm: (013617) EEEB - FRANKLIN CASSIANO A Partir de: 13/02/2008 Até 19/12/2008</p>	DE: 06/06/2008
<p>CONTRATO/SEDUC/35560/2008 Processo N°: 200852371 Contratado: (68257) DENISE APARECIDA CORDOVA CPF: 501.255.409-49 Cargo/Função: (3506) CONTR.TEMP.FUNCAO PROF. HABILITADO Referência: B-001 Carga Horária: 30 horas semanais Un. Adm: (009415) EEPG - PROF. NILO POVOAS A Partir de: 02/01/2008 Até 19/04/2008</p>	DE: 06/06/2008	<p>CONTRATO/SEDUC/35574/2008 Processo N°: 200897980144 Contratado: (72806) SILVANIA MARIA DE SOUZA FAVATO CPF: 536.290.271-72 Cargo/Função: (3506) CONTR.TEMP.FUNCAO PROF. HABILITADO Referência: A-001 Carga Horária: 20 horas semanais Un. Adm: (038520) EEPG - ANTONIO CARLOS DE BRITO A Partir de: 13/02/2008 Até 30/03/2008</p>	DE: 06/06/2008
<p>CONTRATO/SEDUC/35561/2008 Processo N°: 200897980314 Contratado: (68333) GONÇALINA EVA DE ALMEIDA E SILVA CPF: 862.669.501-20 Cargo/Função: (3506) CONTR.TEMP.FUNCAO PROF. HABILITADO Referência: A-001 Carga Horária: 02 horas semanais Un. Adm: (012475) EEPG - FELICIANO GALDINO A Partir de: 13/02/2008 Até 14/02/2008</p>	DE: 06/06/2008	<p>CONTRATO/SEDUC/35575/2008 Processo N°: 2008000131 Contratado: (72845) MARLEIDE CONCEIÇÃO ALECRIM CPF: 343.684.691-00 Cargo/Função: (3506) CONTR.TEMP.FUNCAO PROF. HABILITADO Referência: B-001 Carga Horária: 10 horas semanais Un. Adm: (010057) EEPG - DIONE AUGUSTA S. SILVA A Partir de: 13/02/2008 Até 19/12/2008</p>	DE: 06/06/2008
<p>CONTRATO/SEDUC/35562/2008 Processo N°: 200897979459 Contratado: (68896) PAULA MARIA ALVES DA SILVEIRA CPF: 021.486.399-94 Cargo/Função: (3506) CONTR.TEMP.FUNCAO PROF. HABILITADO Referência: B-001 Carga Horária: 04 horas semanais Un. Adm: (038512) EEPG - ANGELO NADIN A Partir de: 13/02/2008 Até 19/12/2008</p>	DE: 06/06/2008	<p>CONTRATO/SEDUC/35576/2008 Processo N°: 81464200001 Contratado: (73115) GENAIL ALMEIDA BRITO DE ARRUDA CPF: 594.395.131-87 Cargo/Função: (3476) APOIO ADM. EDUCACIONAL-ELEMENTAR Referência: A-001 Carga Horária: 30 horas semanais Un. Adm: (146420) C.E.J.A.PROF.ANTONIO CESARIO DE FIG NETO A Partir de: 03/03/2008 Até 19/12/2008</p>	DE: 06/06/2008
<p>CONTRATO/SEDUC/35563/2008 Processo N°: 200897980056 Contratado: (69296) FRANCISCO WAGNER PIRES DA SILVA CPF: 582.008.511-68 Cargo/Função: (3506) CONTR.TEMP.FUNCAO PROF. HABILITADO Referência: A-001 Carga Horária: 10 horas semanais Un. Adm: (014150) EEPG - SANTA TEREZINHA A Partir de: 13/02/2008 Até 19/12/2008</p>	DE: 06/06/2008	<p>CONTRATO/SEDUC/35577/2008 Processo N°: 3553532008 Contratado: (73164) JESUINA GONCALVES DE ARRUDA CPF: 568.049.461-20 Cargo/Função: (3476) APOIO ADM. EDUCACIONAL-ELEMENTAR Referência: A-001 Carga Horária: 30 horas semanais Un. Adm: (012629) EEPG - CEL. ANTONIO PAES DE BARROS A Partir de: 13/02/2008 Até 19/12/2008</p>	DE: 06/06/2008
<p>CONTRATO/SEDUC/35564/2008 Processo N°: 81209360050 Contratado: (69519) DILVA TAFFAREL CPF: 005.643.949-04 Cargo/Função: (3506) CONTR.TEMP.FUNCAO PROF. HABILITADO Referência: B-001 Carga Horária: 22 horas semanais Un. Adm: (120936) E. E. ANDRE ANTONIO MAGGI A Partir de: 15/02/2008 Até 19/12/2008</p>	DE: 06/06/2008	<p>CONTRATO/SEDUC/35578/2008 Processo N°: 200897979865 Contratado: (73182) MARIBEL BERGAMIN CPF: 420.157.661-20 Cargo/Função: (3514) CONTR.TEMP.FUNCAO PROF. NAO HABILIT Referência: A-001 Carga Horária: 02 horas semanais Un. Adm: (014575) EEPG - ARTHUR ANTUNES MACIEL A Partir de: 13/02/2008 Até 19/12/2008</p>	DE: 06/06/2008
<p>CONTRATO/SEDUC/35565/2008 Processo N°: 81322600111</p>	DE: 06/06/2008	<p>CONTRATO/SEDUC/35579/2008 Processo N°: 200897979863</p>	DE: 06/06/2008

<p>Contratado: (73182) MARIBEL BERGAMIN CPF: 420.157.661-20 Cargo/Função: (3514) CONTR.TEMP.FUNCAO PROF. NAO HABILIT Referência: A-001 Carga Horária: 26 horas semanais Un. Adm: (014575) EEPG - ARTHUR ANTUNES MACIEL A Partir de: 13/02/2008 Até 19/12/2008</p>	DE: 06/06/2008	<p>Contratado: (76072) FRANCISCO PEREIRA FILHO CPF: 042.680.738-33 Cargo/Função: (3506) CONTR.TEMP.FUNCAO PROF. HABILITADO Referência: B-001 Carga Horária: 06 horas semanais Un. Adm: (013927) EEPG - GERALDO SANTANA DOS SANTOS A Partir de: 13/02/2008 Até 19/12/2008</p>	DE: 06/06/2008
<p>CONTRATO/SEDUC/35580/2008 Processo N°: 200897979864 Contratado: (73182) MARIBEL BERGAMIN CPF: 420.157.661-20 Cargo/Função: (3514) CONTR.TEMP.FUNCAO PROF. NAO HABILIT Referência: A-001 Carga Horária: 01 hora semanal Un. Adm: (014575) EEPG - ARTHUR ANTUNES MACIEL A Partir de: 13/02/2008 Até 19/12/2008</p>	DE: 06/06/2008	<p>CONTRATO/SEDUC/35594/2008 Processo N°: 20089443998 Contratado: (76072) FRANCISCO PEREIRA FILHO CPF: 042.680.738-33 Cargo/Função: (3506) CONTR.TEMP.FUNCAO PROF. HABILITADO Referência: B-001 Carga Horária: 03 horas semanais Un. Adm: (013927) EEPG - GERALDO SANTANA DOS SANTOS A Partir de: 13/02/2008 Até 19/12/2008</p>	DE: 06/06/2008
<p>CONTRATO/SEDUC/35581/2008 Processo N°: 200897980225 Contratado: (73471) ROZEMAR GOMES DA SILVA CPF: 620.979.381-91 Cargo/Função: (3506) CONTR.TEMP.FUNCAO PROF. HABILITADO Referência: A-001 Carga Horária: 05 horas semanais Un. Adm: (014516) EEPG - JOAQUIM A. COSTA MARQUES A Partir de: 13/02/2008 Até 19/12/2008</p>	DE: 06/06/2008	<p>CONTRATO/SEDUC/35595/2008 Processo N°: 20089443999 Contratado: (76072) FRANCISCO PEREIRA FILHO CPF: 042.680.738-33 Cargo/Função: (3506) CONTR.TEMP.FUNCAO PROF. HABILITADO Referência: B-001 Carga Horária: 03 horas semanais Un. Adm: (013927) EEPG - GERALDO SANTANA DOS SANTOS A Partir de: 13/02/2008 Até 19/12/2008</p>	DE: 06/06/2008
<p>CONTRATO/SEDUC/35582/2008 Processo N°: 200897980205 Contratado: (73653) PATRICIA FERNANDES DE ANGELIS MARCHINI CPF: 248.402.238-74 Cargo/Função: (3506) CONTR.TEMP.FUNCAO PROF. HABILITADO Referência: A-001 Carga Horária: 20 horas semanais Un. Adm: (140805) E.E. BONIFACIO SACHETTI A Partir de: 13/02/2008 Até 19/12/2008</p>	DE: 06/06/2008	<p>CONTRATO/SEDUC/35596/2008 Processo N°: 20089444000 Contratado: (76072) FRANCISCO PEREIRA FILHO CPF: 042.680.738-33 Cargo/Função: (3506) CONTR.TEMP.FUNCAO PROF. HABILITADO Referência: B-001 Carga Horária: 20 horas semanais Un. Adm: (013927) EEPG - GERALDO SANTANA DOS SANTOS A Partir de: 13/02/2008 Até 19/12/2008</p>	DE: 06/06/2008
<p>CONTRATO/SEDUC/35583/2008 Processo N°: 200897980141 Contratado: (74320) ANTONIO PEREIRA COSTA CPF: 487.993.781-91 Cargo/Função: (3506) CONTR.TEMP.FUNCAO PROF. HABILITADO Referência: A-001 Carga Horária: 01 hora semanal Un. Adm: (014559) EEPG - GUILHERME FREITAS ABREU LIMA A Partir de: 13/02/2008 Até 19/12/2008</p>	DE: 06/06/2008	<p>CONTRATO/SEDUC/35597/2008 Processo N°: 200897980011 Contratado: (76096) JUAREZ GONCALVES DE PAULA CPF: 274.470.901-82 Cargo/Função: (3506) CONTR.TEMP.FUNCAO PROF. HABILITADO Referência: A-001 Carga Horária: 20 horas semanais Un. Adm: (013129) EEPG - VERENA LEITE DE BRITO A Partir de: 13/02/2008 Até 19/12/2008</p>	DE: 06/06/2008
<p>CONTRATO/SEDUC/35584/2008 Processo N°: 200897979445 Contratado: (74320) ANTONIO PEREIRA COSTA CPF: 487.993.781-91 Cargo/Função: (3506) CONTR.TEMP.FUNCAO PROF. HABILITADO Referência: A-001 Carga Horária: 21 horas semanais Un. Adm: (014559) EEPG - GUILHERME FREITAS ABREU LIMA A Partir de: 13/02/2008 Até 19/12/2008</p>	DE: 06/06/2008	<p>CONTRATO/SEDUC/35598/2008 Processo N°: 200897980012 Contratado: (76096) JUAREZ GONCALVES DE PAULA CPF: 274.470.901-82 Cargo/Função: (3506) CONTR.TEMP.FUNCAO PROF. HABILITADO Referência: A-001 Carga Horária: 03 horas semanais Un. Adm: (013129) EEPG - VERENA LEITE DE BRITO A Partir de: 13/02/2008 Até 19/12/2008</p>	DE: 06/06/2008
<p>CONTRATO/SEDUC/35585/2008 Processo N°: 81563600021 Contratado: (74916) LUCIANE KARINA GORINI CPF: 616.813.931-15 Cargo/Função: (3506) CONTR.TEMP.FUNCAO PROF. HABILITADO Referência: B-001 Carga Horária: 30 horas semanais Un. Adm: (015636) EEPG - JOAO PAULO I A Partir de: 13/02/2008 Até 19/12/2008</p>	DE: 06/06/2008	<p>CONTRATO/SEDUC/35599/2008 Processo N°: 152194208 Contratado: (76342) MARISA CRISTINA ALMEIDA NEGRISHI CPF: 152.194.788-00 Cargo/Função: (3514) CONTR.TEMP.FUNCAO PROF. NAO HABILIT Referência: B-001 Carga Horária: 30 horas semanais Un. Adm: (010731) ESC. EST. DE ENS. ESP. "LIVRE APRENDER" A Partir de: 13/02/2008 Até 19/12/2008</p>	DE: 06/06/2008
<p>CONTRATO/SEDUC/35586/2008 Processo N°: 200897980295 Contratado: (74996) APARECIDA TEIXEIRA DA COSTA CPF: 892.753.301-15 Cargo/Função: (3506) CONTR.TEMP.FUNCAO PROF. HABILITADO Referência: A-001 Carga Horária: 10 horas semanais Un. Adm: (069400) EE RAINHA DA PAZ A Partir de: 13/02/2008 Até 16/12/2008</p>	DE: 06/06/2008	<p>CONTRATO/SEDUC/35600/2008 Processo N°: 200881015402 Contratado: (77727) AMAIR APARECIDA DOS SANTOS CPF: 241.525.601-34 Cargo/Função: (3476) APOIO ADM. EDUCACIONAL-ELEMENTAR Referência: A-001 Carga Horária: 30 horas semanais Un. Adm: (010154) EEPG - ZELIA DA COSTA ALMEIDA A Partir de: 01/02/2008 Até 31/12/2008</p>	DE: 06/06/2008
<p>CONTRATO/SEDUC/35587/2008 Processo N°: 3333332008 Contratado: (75281) VALTENES SATURNINO DA SILVA CPF: 378.387.921-34 Cargo/Função: (3506) CONTR.TEMP.FUNCAO PROF. HABILITADO Referência: B-001 Carga Horária: 03 horas semanais Un. Adm: (009687) EEPG - LEONIDAS ANTERO DE MATOS A Partir de: 18/02/2008 Até 19/12/2008</p>	DE: 06/06/2008	<p>CONTRATO/SEDUC/35601/2008 Processo N°: 200897980077 Contratado: (77861) GRAZIELA SANTOS GONCALVES CPF: 667.122.701-20 Cargo/Função: (3506) CONTR.TEMP.FUNCAO PROF. HABILITADO Referência: A-001 Carga Horária: 20 horas semanais Un. Adm: (014338) EEPG - AUGUSTO DE MORAES A Partir de: 13/02/2008 Até 19/12/2008</p>	DE: 06/06/2008
<p>CONTRATO/SEDUC/35588/2008 Processo N°: 200897980123 Contratado: (75448) MARIA DAS GRAÇAS DA CONCEIÇÃO SILVA CPF: 840.337.891-20 Cargo/Função: (3506) CONTR.TEMP.FUNCAO PROF. HABILITADO Referência: A-001 Carga Horária: 10 horas semanais Un. Adm: (015695) EEPG - JOSE DIAS A Partir de: 13/02/2008 Até 19/12/2008</p>	DE: 06/06/2008	<p>CONTRATO/SEDUC/35602/2008 Processo N°: 200897980166 Contratado: (78278) SONIA MARA ZARDO CPF: 667.623.161-15 Cargo/Função: (3506) CONTR.TEMP.FUNCAO PROF. HABILITADO Referência: A-001 Carga Horária: 16 horas semanais Un. Adm: (071838) EEPG OSMAIR PINHEIRO DA SILVA A Partir de: 13/02/2008 Até 19/12/2008</p>	DE: 06/06/2008
<p>CONTRATO/SEDUC/35589/2008 Processo N°: 200897979917 Contratado: (75505) SUELENE DOS SANTOS SILVA CPF: 650.064.531-68 Cargo/Função: (3506) CONTR.TEMP.FUNCAO PROF. HABILITADO Referência: B-001 Carga Horária: 08 horas semanais Un. Adm: (069400) EE RAINHA DA PAZ A Partir de: 13/02/2008 Até 16/12/2008</p>	DE: 06/06/2008	<p>CONTRATO/SEDUC/35603/2008 Processo N°: 200897980093 Contratado: (78487) ZELITA MARIA DA SILVA CPF: 032.714.369-08 Cargo/Função: (3506) CONTR.TEMP.FUNCAO PROF. HABILITADO Referência: A-001 Carga Horária: 20 horas semanais Un. Adm: (014648) EEPG - 21 DE ABRIL A Partir de: 13/02/2008 Até 19/12/2008</p>	DE: 06/06/2008
<p>CONTRATO/SEDUC/35590/2008 Processo N°: 200897979918 Contratado: (75505) SUELENE DOS SANTOS SILVA CPF: 650.064.531-68 Cargo/Função: (3506) CONTR.TEMP.FUNCAO PROF. HABILITADO Referência: B-001 Carga Horária: 07 horas semanais Un. Adm: (069400) EE RAINHA DA PAZ A Partir de: 13/02/2008 Até 16/12/2008</p>	DE: 06/06/2008	<p>CONTRATO/SEDUC/35604/2008 Processo N°: 2008978303 Contratado: (78596) ARNALDO AXAWAJI TAPIRAPE CPF: 568.996.701-78 Cargo/Função: (3506) CONTR.TEMP.FUNCAO PROF. HABILITADO Referência: A-001 Carga Horária: 20 horas semanais Un. Adm: (075710) ESCOLA INDIGENA ESTADUAL TAPIITAWA A Partir de: 13/02/2008 Até 19/12/2008</p>	DE: 06/06/2008
<p>CONTRATO/SEDUC/35591/2008 Processo N°: 200897980076 Contratado: (75699) VANIA CLERIA DE FARIA SILVA CPF: 778.694.276-91 Cargo/Função: (3506) CONTR.TEMP.FUNCAO PROF. HABILITADO Referência: A-001 Carga Horária: 03 horas semanais Un. Adm: (014230) EEPG - MARIA ESTER PERES A Partir de: 13/02/2008 Até 19/12/2008</p>	DE: 06/06/2008	<p>CONTRATO/SEDUC/35605/2008 Processo N°: 200897979427 Contratado: (78612) JOSETH PEREIRA COSTA CPF: 545.779.261-72 Cargo/Função: (3506) CONTR.TEMP.FUNCAO PROF. HABILITADO Referência: B-001 Carga Horária: 25 horas semanais Un. Adm: (011487) EEPG - ANTONIO NONATO ROCHA A Partir de: 13/02/2008 Até 19/12/2008</p>	DE: 06/06/2008
<p>CONTRATO/SEDUC/35592/2008 Processo N°: 20082586771 Contratado: (75916) MARIA LÚCIA RODRIGUES ALVES CPF: 387.884.381-04 Cargo/Função: (3506) CONTR.TEMP.FUNCAO PROF. HABILITADO Referência: B-001 Carga Horária: 22 horas semanais Un. Adm: (012920) EEPG - CARLOS HUGUINEY A Partir de: 13/02/2008 Até 19/12/2008</p>	DE: 06/06/2008	<p>CONTRATO/SEDUC/35606/2008 Processo N°: 2429352008 Contratado: (78835) SANDRA MARA GEHLEN CPF: 014.718.439-80 Cargo/Função: (3506) CONTR.TEMP.FUNCAO PROF. HABILITADO Referência: B-001 Carga Horária: 08 horas semanais Un. Adm: (038598) EEPG - INACIO SCHEVINSKI FILHO A Partir de: 13/02/2008 Até 12/12/2008</p>	DE: 06/06/2008
<p>CONTRATO/SEDUC/35593/2008 Processo N°: 20089443997</p>	DE: 06/06/2008	<p>CONTRATO/SEDUC/35607/2008 Processo N°: 200897980265</p>	DE: 06/06/2008

<p>Contratado: (79273) LAURA DA SILVA CPF: 912.793.991-04 Cargo/Função: (3506) CONTR.TEMP.FUNCAO PROF. HABILITADO Referência: A-001 Carga Horária: 20 horas semanais Un. Adm: (014338) EEPG - AUGUSTO DE MORAES A Partir de: 13/02/2008 Até 19/12/2008</p>	DE: 06/06/2008	<p>Contratado: (85629) NEURIMAR CORREIA PIRES CPF: 951.069.601-34 Cargo/Função: (3506) CONTR.TEMP.FUNCAO PROF. HABILITADO Referência: A-001 Carga Horária: 16 horas semanais Un. Adm: (049697) EEPG LUIZ ORIONE A Partir de: 13/02/2008 Até 19/12/2008</p>	DE: 06/06/2008
<p>CONTRATO/SEDUC/35608/2008 Processo N°: 200897979858 Contratado: (79276) MARCOS LUIS DO CARMO LEAO CPF: 928.661.311-34 Cargo/Função: (3514) CONTR.TEMP.FUNCAO PROF. NAO HABILITADO Referência: A-001 Carga Horária: 15 horas semanais Un. Adm: (013544) EEPG - NOVA UNIAO A Partir de: 13/02/2008 Até 19/12/2008</p>	DE: 06/06/2008	<p>CONTRATO/SEDUC/35622/2008 Processo N°: 20084454203 Contratado: (85635) MEIRE LOPES DE SOUSA CPF: 531.881.951-68 Cargo/Função: (3506) CONTR.TEMP.FUNCAO PROF. HABILITADO Referência: B-001 Carga Horária: 06 horas semanais Un. Adm: (015008) EEPG - SANTA ELVIRA A Partir de: 13/02/2008 Até 19/12/2008</p>	DE: 06/06/2008
<p>CONTRATO/SEDUC/35609/2008 Processo N°: 200897980254 Contratado: (81736) MARISTELA OLIVEIRA DO NASCIMENTO CPF: 432.880.491-04 Cargo/Função: (3506) CONTR.TEMP.FUNCAO PROF. HABILITADO Referência: A-001 Carga Horária: 15 horas semanais Un. Adm: (013730) EEPG - PROF. ALDA GAWLINSKI SCOPEL A Partir de: 13/02/2008 Até 19/12/2008</p>	DE: 06/06/2008	<p>CONTRATO/SEDUC/35623/2008 Processo N°: 26413012008 Contratado: (85668) MARLENE GONCALVES SAMPAIO PICOLO CPF: 725.297.507-00 Cargo/Função: (3506) CONTR.TEMP.FUNCAO PROF. HABILITADO Referência: B-001 Carga Horária: 28 horas semanais Un. Adm: (013773) EEPG - 29 DE JUNHO A Partir de: 13/02/2008 Até 19/12/2008</p>	DE: 06/06/2008
<p>CONTRATO/SEDUC/35610/2008 Processo N°: 2634782008 Contratado: (81801) ALEXANDRA FERNANDES DE SOUZA CPF: 537.762.081-04 Cargo/Função: (3506) CONTR.TEMP.FUNCAO PROF. HABILITADO Referência: B-001 Carga Horária: 20 horas semanais Un. Adm: (011932) EEEB - PROF. FERNANDO LEITE DE CAMPOS A Partir de: 13/02/2008 Até 19/12/2008</p>	DE: 06/06/2008	<p>CONTRATO/SEDUC/35624/2008 Processo N°: 200897980179 Contratado: (85677) MARINALVA PAULA DA SILVA CPF: 631.168.471-34 Cargo/Função: (3506) CONTR.TEMP.FUNCAO PROF. HABILITADO Referência: A-001 Carga Horária: 28 horas semanais Un. Adm: (094420) E.MADRE CRISTINA A Partir de: 13/02/2008 Até 19/12/2008</p>	DE: 06/06/2008
<p>CONTRATO/SEDUC/35611/2008 Processo N°: 200897980006 Contratado: (82845) ANDREIA ANGELA DE CARVALHO BESSA CPF: 531.783.431-72 Cargo/Função: (3506) CONTR.TEMP.FUNCAO PROF. HABILITADO Referência: A-001 Carga Horária: 20 horas semanais Un. Adm: (013080) EEPG - 6 DE AGOSTO A Partir de: 13/02/2008 Até 17/12/2008</p>	DE: 06/06/2008	<p>CONTRATO/SEDUC/35625/2008 Processo N°: 8167719 Contratado: (86048) MARCELO COELHO NOGUEIRA CPF: 816.771.971-53 Cargo/Função: (3506) CONTR.TEMP.FUNCAO PROF. HABILITADO Referência: B-001 Carga Horária: 20 horas semanais Un. Adm: (015601) EEPG - CECILIA MEIRELES A Partir de: 13/02/2008 Até 25/03/2008</p>	DE: 06/06/2008
<p>CONTRATO/SEDUC/35612/2008 Processo N°: 88720008 Contratado: (83937) EDENIL DOS SANTOS QUEIROZ CPF: 502.661.521-04 Cargo/Função: (3476) APOIO ADM. EDUCACIONAL-ELEMENTAR Referência: A-001 Carga Horária: 30 horas semanais Un. Adm: (009946) EEPG - PASCHOAL MOREIRA CABRAL A Partir de: 13/02/2008 Até 19/12/2008</p>	DE: 06/06/2008	<p>CONTRATO/SEDUC/35626/2008 Processo N°: 200897980137 Contratado: (86071) MARILZA RIBEIRO DE OLIVEIRA CPF: 769.428.131-68 Cargo/Função: (3506) CONTR.TEMP.FUNCAO PROF. HABILITADO Referência: A-001 Carga Horária: 10 horas semanais Un. Adm: (013412) EEPG - CEL. ANTONIO PAES DE BARROS A Partir de: 13/02/2008 Até 19/12/2008</p>	DE: 06/06/2008
<p>CONTRATO/SEDUC/35613/2008 Processo N°: 200897980315 Contratado: (84466) LAUREANO PARIOWA TSIROBO CPF: 701.841.351-68 Cargo/Função: (3506) CONTR.TEMP.FUNCAO PROF. HABILITADO Referência: A-001 Carga Horária: 01 hora semanal Un. Adm: (011452) EIPG - DOM FELIPE RINALDI A Partir de: 13/02/2008 Até 19/12/2008</p>	DE: 06/06/2008	<p>CONTRATO/SEDUC/35627/2008 Processo N°: 200897980023 Contratado: (86071) MARILZA RIBEIRO DE OLIVEIRA CPF: 769.428.131-68 Cargo/Função: (3506) CONTR.TEMP.FUNCAO PROF. HABILITADO Referência: A-001 Carga Horária: 20 horas semanais Un. Adm: (013471) EEPG - CAFE NORTE A Partir de: 13/02/2008 Até 19/12/2008</p>	DE: 06/06/2008
<p>CONTRATO/SEDUC/35614/2008 Processo N°: 200897980319 Contratado: (84466) LAUREANO PARIOWA TSIROBO CPF: 701.841.351-68 Cargo/Função: (3506) CONTR.TEMP.FUNCAO PROF. HABILITADO Referência: A-001 Carga Horária: 01 hora semanal Un. Adm: (011452) EIPG - DOM FELIPE RINALDI A Partir de: 13/02/2008 Até 19/12/2008</p>	DE: 06/06/2008	<p>CONTRATO/SEDUC/35628/2008 Processo N°: 200897980161 Contratado: (86365) SELMA ALVES RODRIGUES CPF: 671.213.146-49 Cargo/Função: (3506) CONTR.TEMP.FUNCAO PROF. HABILITADO Referência: A-001 Carga Horária: 21 horas semanais Un. Adm: (069205) EE GERSON CARLOS DA SILVA A Partir de: 13/02/2008 Até 19/12/2008</p>	DE: 06/06/2008
<p>CONTRATO/SEDUC/35615/2008 Processo N°: 200897980321 Contratado: (84466) LAUREANO PARIOWA TSIROBO CPF: 701.841.351-68 Cargo/Função: (3506) CONTR.TEMP.FUNCAO PROF. HABILITADO Referência: A-001 Carga Horária: 17 horas semanais Un. Adm: (011452) EIPG - DOM FELIPE RINALDI A Partir de: 13/02/2008 Até 19/12/2008</p>	DE: 06/06/2008	<p>CONTRATO/SEDUC/35629/2008 Processo N°: 200897980237 Contratado: (86442) LOURDES ZAMPIERI CPF: 829.294.169-04 Cargo/Função: (3506) CONTR.TEMP.FUNCAO PROF. HABILITADO Referência: A-001 Carga Horária: 03 horas semanais Un. Adm: (010855) EEPG - SILVESTRE G. JARDIM A Partir de: 13/02/2008 Até 19/12/2008</p>	DE: 06/06/2008
<p>CONTRATO/SEDUC/35616/2008 Processo N°: 200811614 Contratado: (84695) ELIANE CRISTINA DALCICO CPF: 503.241.101-97 Cargo/Função: (3506) CONTR.TEMP.FUNCAO PROF. HABILITADO Referência: B-001 Carga Horária: 04 horas semanais Un. Adm: (011614) EEPG - SENADOR MARIO MOTA A Partir de: 13/02/2008 Até 19/12/2008</p>	DE: 06/06/2008	<p>CONTRATO/SEDUC/35630/2008 Processo N°: 200897980279 Contratado: (86442) LOURDES ZAMPIERI CPF: 829.294.169-04 Cargo/Função: (3506) CONTR.TEMP.FUNCAO PROF. HABILITADO Referência: A-001 Carga Horária: 08 horas semanais Un. Adm: (010871) EEPG - ADOLFO AUGUSTO DE MORAES A Partir de: 13/02/2008 Até 19/12/2008</p>	DE: 06/06/2008
<p>CONTRATO/SEDUC/35617/2008 Processo N°: 200897980118 Contratado: (84850) AUDINEIDE COSTA ROCHA DA CRUZ CPF: 907.116.881-68 Cargo/Função: (3506) CONTR.TEMP.FUNCAO PROF. HABILITADO Referência: A-001 Carga Horária: 04 horas semanais Un. Adm: (015423) EEPG - DR. ANISIO JOSE MOREIRA A Partir de: 13/02/2008 Até 19/12/2008</p>	DE: 06/06/2008	<p>CONTRATO/SEDUC/35631/2008 Processo N°: 200897979971 Contratado: (86442) LOURDES ZAMPIERI CPF: 829.294.169-04 Cargo/Função: (3506) CONTR.TEMP.FUNCAO PROF. HABILITADO Referência: A-001 Carga Horária: 10 horas semanais Un. Adm: (011002) EEPG - PINDORAMA A Partir de: 13/02/2008 Até 19/12/2008</p>	DE: 06/06/2008
<p>CONTRATO/SEDUC/35618/2008 Processo N°: 200897977590 Contratado: (85218) SETIMA MACHADO PADILHA CPF: 503.076.651-00 Cargo/Função: (3506) CONTR.TEMP.FUNCAO PROF. HABILITADO Referência: B-001 Carga Horária: 12 horas semanais Un. Adm: (069205) EE GERSON CARLOS DA SILVA A Partir de: 13/02/2008 Até 19/12/2008</p>	DE: 06/06/2008	<p>CONTRATO/SEDUC/35632/2008 Processo N°: 200897980306 Contratado: (86448) ERNILHA APARECIDA MOLITOR DA SILVA CPF: 657.878.462-49 Cargo/Função: (3506) CONTR.TEMP.FUNCAO PROF. HABILITADO Referência: A-001 Carga Horária: 20 horas semanais Un. Adm: (069469) EE BERNARDINO GOMES DA LUZ A Partir de: 13/02/2008 Até 19/12/2008</p>	DE: 06/06/2008
<p>CONTRATO/SEDUC/35619/2008 Processo N°: 200897979974 Contratado: (85606) EDMILTA MARÇAL DE SANTANA CPF: 065.361.808-52 Cargo/Função: (3506) CONTR.TEMP.FUNCAO PROF. HABILITADO Referência: A-001 Carga Horária: 12 horas semanais Un. Adm: (011355) EEPG - MAL. EURICO GASPAR DUTRA A Partir de: 13/02/2008 Até 19/12/2008</p>	DE: 06/06/2008	<p>CONTRATO/SEDUC/35633/2008 Processo N°: 200897980014 Contratado: (86488) CLEBER AUGUSTO CARDOSO CPF: 925.438.981-15 Cargo/Função: (3506) CONTR.TEMP.FUNCAO PROF. HABILITADO Referência: A-001 Carga Horária: 20 horas semanais Un. Adm: (013137) EEPG. DEP. DUALMA CARNEIRO DA ROCHA A Partir de: 13/02/2008 Até 19/12/2008</p>	DE: 06/06/2008
<p>CONTRATO/SEDUC/35620/2008 Processo N°: 200897979976 Contratado: (85610) SHIRLEY ANDRADE DE SOUZA MARTINS CPF: 570.528.671-68 Cargo/Função: (3506) CONTR.TEMP.FUNCAO PROF. HABILITADO Referência: A-001 Carga Horária: 20 horas semanais Un. Adm: (011851) EEPG - VILA PROGRESSO A Partir de: 13/02/2008 Até 19/12/2008</p>	DE: 06/06/2008	<p>CONTRATO/SEDUC/35634/2008 Processo N°: 200897980285 Contratado: (86488) CLEBER AUGUSTO CARDOSO CPF: 925.438.981-15 Cargo/Função: (3506) CONTR.TEMP.FUNCAO PROF. HABILITADO Referência: A-001 Carga Horária: 03 horas semanais Un. Adm: (013137) EEPG. DEP. DUALMA CARNEIRO DA ROCHA A Partir de: 13/02/2008 Até 19/12/2008</p>	DE: 06/06/2008
<p>CONTRATO/SEDUC/35621/2008 Processo N°: 200897980160</p>	DE: 06/06/2008	<p>CONTRATO/SEDUC/35635/2008 Processo N°: 200897980068</p>	DE: 06/06/2008

Contratado: (86494) JOAO BATISTA DE SOUZA
CPF: 649.589.571-20
Cargo/Função: (3506) CONTR.TEMP.FUNCAO PROF. HABILITADO
Referência: A-001 Carga Horária: 06 horas semanais
Un. Adm: (014222) EEPG - ELIAS BENTO
A Partir de: 13/02/2008 Até 19/12/2008
CONTRATO/SEDC/35636/2008 DE: 06/06/2008
Processo N°: 200897980069
Contratado: (86494) JOAO BATISTA DE SOUZA
CPF: 649.589.571-20
Cargo/Função: (3506) CONTR.TEMP.FUNCAO PROF. HABILITADO
Referência: A-001 Carga Horária: 02 horas semanais
Un. Adm: (014222) EEPG - ELIAS BENTO
A Partir de: 13/02/2008 Até 19/12/2008
CONTRATO/SEDC/35637/2008 DE: 06/06/2008
Processo N°: 200897980071
Contratado: (86496) REGINALVA RIBEIRO DE SOUSA
CPF: 807.601.801-30
Cargo/Função: (3506) CONTR.TEMP.FUNCAO PROF. HABILITADO
Referência: A-001 Carga Horária: 03 horas semanais
Un. Adm: (014222) EEPG - ELIAS BENTO
A Partir de: 13/02/2008 Até 19/12/2008
CONTRATO/SEDC/35638/2008 DE: 06/06/2008
Processo N°: 200897979456
Contratado: (86796) LIDIO LUIS BIALAS
CPF: 644.203.619-72
Cargo/Função: (3506) CONTR.TEMP.FUNCAO PROF. HABILITADO
Referência: B-001 Carga Horária: 09 horas semanais
Un. Adm: (016357) EEEB - IRANY JAIME FARINA
A Partir de: 13/02/2008 Até 19/12/2008
CONTRATO/SEDC/35639/2008 DE: 06/06/2008
Processo N°: 86871300140
Contratado: (87399) EDMILSON GUIMARAES DOS SANTOS
CPF: 630.417.581-72
Cargo/Função: (3506) CONTR.TEMP.FUNCAO PROF. HABILITADO
Referência: B-001 Carga Horária: 16 horas semanais
Un. Adm: (068713) EEPG SANTO ANTONIO DO LESTE
A Partir de: 13/02/2008 Até 19/12/2008
CONTRATO/SEDC/35640/2008 DE: 06/06/2008
Processo N°: 200897979963
Contratado: (87455) MIRTES FERREIRA DA COSTA FILHA
CPF: 866.421.621-53
Cargo/Função: (3506) CONTR.TEMP.FUNCAO PROF. HABILITADO
Referência: A-001 Carga Horária: 20 horas semanais
Un. Adm: (010260) EEPG - SAO JOSE
A Partir de: 13/02/2008 Até 19/12/2008
CONTRATO/SEDC/35641/2008 DE: 06/06/2008
Processo N°: 2562602008
Contratado: (87656) SIMONE CRISTINA NOGUEIRA
CPF: 938.237.031-53
Cargo/Função: (3468) TECNICO ADMINISTRATIVO EDUCACIONAL
Referência: A-001 Carga Horária: 30 horas semanais
Un. Adm: (012513) EEPG - NAGIB SAAD
A Partir de: 13/02/2008 Até 12/05/2008
CONTRATO/SEDC/35642/2008 DE: 06/06/2008
Processo N°: 200897980184
Contratado: (87874) CELIA REGINA DE OLIVEIRA
CPF: 920.986.141-87
Cargo/Função: (3506) CONTR.TEMP.FUNCAO PROF. HABILITADO
Referência: B-001 Carga Horária: 20 horas semanais
Un. Adm: (114553) E.E. PADRE JHOANNES BERTHOLD HENNING
A Partir de: 13/02/2008 Até 19/12/2008
CONTRATO/SEDC/35643/2008 DE: 06/06/2008
Processo N°: 20897978268
Contratado: (88350) MARCIA COELHO DE MATOS
CPF: 837.046.711-34
Cargo/Função: (3506) CONTR.TEMP.FUNCAO PROF. HABILITADO
Referência: A-001 Carga Horária: 20 horas semanais
Un. Adm: (014214) EEPG - 13 DE MAIO
A Partir de: 13/02/2008 Até 19/12/2008
CONTRATO/SEDC/35644/2008 DE: 06/06/2008
Processo N°: 220089797830
Contratado: (88362) ROGERIO MORAWI TAPIRAPE
CPF: 925.010.101-59
Cargo/Função: (3506) CONTR.TEMP.FUNCAO PROF. HABILITADO
Referência: A-001 Carga Horária: 20 horas semanais
Un. Adm: (075710) ESCOLA INDIGENA ESTADUAL TAPIITAWA
A Partir de: 13/02/2008 Até 19/12/2008
CONTRATO/SEDC/35645/2008 DE: 06/06/2008
Processo N°: 2008118461
Contratado: (88384) SORAIA AY MORE
CPF: 803.094.701-10
Cargo/Função: (3506) CONTR.TEMP.FUNCAO PROF. HABILITADO
Referência: B-001 Carga Horária: 16 horas semanais
Un. Adm: (056669) EEPG 19 DE SETEMBRO
A Partir de: 13/02/2008 Até 19/12/2008
CONTRATO/SEDC/35646/2008 DE: 06/06/2008
Processo N°: 5489142007
Contratado: (88434) WELISON JOSE LOPES DA SILVA
CPF: 867.204.811-34
Cargo/Função: (3476) APOIO ADM. EDUCACIONAL-ELEMENTAR
Referência: B-001 Carga Horária: 30 horas semanais
Un. Adm: (061298) E.E. PROF. NATALINO FERREIRA MENDES
A Partir de: 26/12/2007 Até 24/01/2008
CONTRATO/SEDC/35647/2008 DE: 06/06/2008
Processo N°: 20088130720
Contratado: (88455) ORAIDE CORREA PINHEIRO
CPF: 650.165.721-00
Cargo/Função: (3476) APOIO ADM. EDUCACIONAL-ELEMENTAR
Referência: A-001 Carga Horária: 30 horas semanais
Un. Adm: (013056) EEPG - MARIO SPINELLI
A Partir de: 13/02/2008 Até 17/12/2008
CONTRATO/SEDC/35648/2008 DE: 06/06/2008
Processo N°: 1410162008
Contratado: (88482) SARA ALVES HOEGEN
CPF: 452.046.321-15
Cargo/Função: (3476) APOIO ADM. EDUCACIONAL-ELEMENTAR
Referência: A-001 Carga Horária: 30 horas semanais
Un. Adm: (038598) EEPG - INACIO SCHEVINSKI FILHO
A Partir de: 13/02/2008 Até 12/12/2008
CONTRATO/SEDC/35649/2008 DE: 06/06/2008
Processo N°: 2008272445

Contratado: (88510) CICERA FERREIRA DA SILVA
CPF: 926.459.331-49
Cargo/Função: (3476) APOIO ADM. EDUCACIONAL-ELEMENTAR
Referência: A-001 Carga Horária: 30 horas semanais
Un. Adm: (014567) EEPG - ANA NERI
A Partir de: 13/02/2008 Até 19/12/2008
CONTRATO/SEDC/35650/2008 DE: 06/06/2008
Processo N°: 81195900321
Contratado: (88524) JOHENEY JACKSON DO PRADO
CPF: 800.424.061-53
Cargo/Função: (3476) APOIO ADM. EDUCACIONAL-ELEMENTAR
Referência: A-001 Carga Horária: 30 horas semanais
Un. Adm: (011959) EEPG - GONCALO BOTELHO DE CAMPOS
A Partir de: 13/02/2008 Até 19/12/2008
CONTRATO/SEDC/35651/2008 DE: 06/06/2008
Processo N°: 2008258634
Contratado: (88984) IVONE MICTA
CPF: 414.631.450-04
Cargo/Função: (3476) APOIO ADM. EDUCACIONAL-ELEMENTAR
Referência: A-001 Carga Horária: 30 horas semanais
Un. Adm: (015105) EEPG - 9 DE JULHO
A Partir de: 13/02/2008 Até 19/12/2008
CONTRATO/SEDC/35652/2008 DE: 06/06/2008
Processo N°: 200897979959
Contratado: (89117) MARIA AUGUSTA DOS SANTOS OLIVEIRA
CPF: 862.775.531-00
Cargo/Função: (3506) CONTR.TEMP.FUNCAO PROF. HABILITADO
Referência: A-001 Carga Horária: 05 horas semanais
Un. Adm: (045055) EEPG ARGEMIR AUGUSTO DE MORAES
A Partir de: 13/02/2008 Até 19/12/2008
CONTRATO/SEDC/35653/2008 DE: 06/06/2008
Processo N°: 200897980277
Contratado: (89214) IZOLINA APARECIDA FERREIRA
CPF: 539.122.339-34
Cargo/Função: (3506) CONTR.TEMP.FUNCAO PROF. HABILITADO
Referência: A-001 Carga Horária: 21 horas semanais
Un. Adm: (065498) EEPG OLAVO BILAC
A Partir de: 13/02/2008 Até 19/12/2008
CONTRATO/SEDC/35654/2008 DE: 06/06/2008
Processo N°: 81248690090
Contratado: (89430) ERLAN FIGUEIREDO
CPF: 246.757.500-44
Cargo/Função: (3506) CONTR.TEMP.FUNCAO PROF. HABILITADO
Referência: B-001 Carga Horária: 25 horas semanais
Un. Adm: (124869) E.E. RENE MENEZES
A Partir de: 15/02/2008 Até 19/12/2008
CONTRATO/SEDC/35655/2008 DE: 06/06/2008
Processo N°: 809322008
Contratado: (89670) TITO AURELIO BORGES
CPF: 453.329.911-34
Cargo/Função: (3476) APOIO ADM. EDUCACIONAL-ELEMENTAR
Referência: A-001 Carga Horária: 30 horas semanais
Un. Adm: (009393) EEPG - JOAO BRIENE DE CAMARGO
A Partir de: 13/02/2008 Até 31/12/2008
CONTRATO/SEDC/35656/2008 DE: 06/06/2008
Processo N°: 2008209321
Contratado: (89903) FRANCISCA AUREA MENDANHA
CPF: 513.486.671-68
Cargo/Função: (3476) APOIO ADM. EDUCACIONAL-ELEMENTAR
Referência: A-001 Carga Horária: 30 horas semanais
Un. Adm: (015091) EEPG - ANTONIO GROHS
A Partir de: 13/02/2008 Até 19/12/2008
CONTRATO/SEDC/35657/2008 DE: 06/06/2008
Processo N°: 200897980105
Contratado: (89945) EDNA MARIA
CPF: 474.194.741-68
Cargo/Função: (3506) CONTR.TEMP.FUNCAO PROF. HABILITADO
Referência: B-001 Carga Horária: 03 horas semanais
Un. Adm: (014877) EEPG - IR. MIGUELINA CORSO
A Partir de: 13/02/2008 Até 19/12/2008
CONTRATO/SEDC/35658/2008 DE: 06/06/2008
Processo N°: 200897980106
Contratado: (89945) EDNA MARIA
CPF: 474.194.741-68
Cargo/Função: (3506) CONTR.TEMP.FUNCAO PROF. HABILITADO
Referência: B-001 Carga Horária: 08 horas semanais
Un. Adm: (014877) EEPG - IR. MIGUELINA CORSO
A Partir de: 13/02/2008 Até 19/12/2008
CONTRATO/SEDC/35659/2008 DE: 06/06/2008
Processo N°: 200897980197
Contratado: (90004) MARCIA BLANK
CPF: 684.148.202-63
Cargo/Função: (3506) CONTR.TEMP.FUNCAO PROF. HABILITADO
Referência: A-001 Carga Horária: 13 horas semanais
Un. Adm: (124044) E.E. PORTAL DA AMAZONIA
A Partir de: 13/02/2008 Até 08/12/2008
CONTRATO/SEDC/35660/2008 DE: 06/06/2008
Processo N°: 200897980188
Contratado: (90005) MARCI DE MORAES ARTIAGA
CPF: 442.329.421-49
Cargo/Função: (3506) CONTR.TEMP.FUNCAO PROF. HABILITADO
Referência: A-001 Carga Horária: 18 horas semanais
Un. Adm: (117587) E.E. SANTANA DO TAQUARAL
A Partir de: 13/02/2008 Até 19/12/2008
CONTRATO/SEDC/35661/2008 DE: 06/06/2008
Processo N°: 89806200540
Contratado: (90180) LOURDES DE ASSIS VIANA
CPF: 413.842.101-72
Cargo/Função: (3476) APOIO ADM. EDUCACIONAL-ELEMENTAR
Referência: A-001 Carga Horária: 30 horas semanais
Un. Adm: (013331) EEPG - ROSA DOS VENTOS
A Partir de: 13/02/2008 Até 19/12/2008
CONTRATO/SEDC/35662/2008 DE: 06/06/2008
Processo N°: 200897980256
Contratado: (90222) LEILA MINATTO
CPF: 550.540.721-87
Cargo/Função: (3506) CONTR.TEMP.FUNCAO PROF. HABILITADO
Referência: A-001 Carga Horária: 02 horas semanais
Un. Adm: (013803) EEPG - APOLONIO BOURET DE MELO
A Partir de: 13/02/2008 Até 19/12/2008
CONTRATO/SEDC/35663/2008 DE: 06/06/2008
Processo N°: 200897980268

Contratado: (90222) LEILA MINATTO
CPF: 550.540.721-87
Cargo/Função: (3506) CONTR.TEMP.FUNCAO PROF. HABILITADO
Referência: A-001 Carga Horária: 02 horas semanais
Un. Adm: (013803) EEPG - APOLONIO BOURET DE MELO
A Partir de: 13/02/2008 Até 19/12/2008
CONTRATO/SEDUC/35664/2008 DE: 06/06/2008
Processo N°: 200897979436
Contratado: (90421) CARMEN CORREA DE ARRUDA
CPF: 855.196.771-15
Cargo/Função: (3506) CONTR.TEMP.FUNCAO PROF. HABILITADO
Referência: B-001 Carga Horária: 12 horas semanais
Un. Adm: (013897) EEPG - ZELIA COSTA DE ALMEIDA
A Partir de: 13/02/2008 Até 19/12/2008
CONTRATO/SEDUC/35665/2008 DE: 06/06/2008
Processo N°: 200897980128
Contratado: (91256) ALESSANDRA DOBELIM DA SILVA
CPF: 284.940.728-38
Cargo/Função: (3506) CONTR.TEMP.FUNCAO PROF. HABILITADO
Referência: A-001 Carga Horária: 20 horas semanais
Un. Adm: (016179) EEPG - BENEDITO CESARIO DA CRUZ
A Partir de: 13/02/2008 Até 19/12/2008
CONTRATO/SEDUC/35666/2008 DE: 06/06/2008
Processo N°: 200897980330
Contratado: (91398) VERONICA WAUTOMOTOO
CPF: 570.692.201-20
Cargo/Função: (3506) CONTR.TEMP.FUNCAO PROF. HABILITADO
Referência: A-001 Carga Horária: 20 horas semanais
Un. Adm: (076929) EEI - "DEP. MARIO JURUNA"
A Partir de: 13/02/2008 Até 19/12/2008
CONTRATO/SEDUC/35667/2008 DE: 06/06/2008
Processo N°: 200897980121
Contratado: (91454) MARIA DA GLORIA DE SOUSA SILVA
CPF: 569.944.001-15
Cargo/Função: (3506) CONTR.TEMP.FUNCAO PROF. HABILITADO
Referência: A-001 Carga Horária: 20 horas semanais
Un. Adm: (015652) EEPG - VINICIUS DE MORAES
A Partir de: 13/02/2008 Até 09/12/2008
CONTRATO/SEDUC/35668/2008 DE: 06/06/2008
Processo N°: 200897980122
Contratado: (91455) LUCIA FERNANDES DOS SANTOS
CPF: 837.646.909-68
Cargo/Função: (3506) CONTR.TEMP.FUNCAO PROF. HABILITADO
Referência: A-001 Carga Horária: 20 horas semanais
Un. Adm: (015652) EEPG - VINICIUS DE MORAES
A Partir de: 13/02/2008 Até 09/12/2008
CONTRATO/SEDUC/35669/2008 DE: 06/06/2008
Processo N°: 200897979968
Contratado: (91463) SANDRO TRETTEL DA SILVA
CPF: 894.940.671-34
Cargo/Função: (3506) CONTR.TEMP.FUNCAO PROF. HABILITADO
Referência: A-001 Carga Horária: 29 horas semanais
Un. Adm: (104256) E. E. BENICIO TRETTEL DA SILVA-COTRIGUACU
A Partir de: 13/02/2008 Até 12/12/2008
CONTRATO/SEDUC/35670/2008 DE: 06/06/2008
Processo N°: 200897979969
Contratado: (91463) SANDRO TRETTEL DA SILVA
CPF: 894.940.671-34
Cargo/Função: (3506) CONTR.TEMP.FUNCAO PROF. HABILITADO
Referência: A-001 Carga Horária: 01 hora semanal
Un. Adm: (104256) E. E. BENICIO TRETTEL DA SILVA-COTRIGUACU
A Partir de: 13/02/2008 Até 12/12/2008
CONTRATO/SEDUC/35671/2008 DE: 06/06/2008
Processo N°: 200897979422
Contratado: (91671) JOSE GOMES DE JESUS
CPF: 177.736.361-68
Cargo/Função: (3506) CONTR.TEMP.FUNCAO PROF. HABILITADO
Referência: B-001 Carga Horária: 28 horas semanais
Un. Adm: (009466) EEPG JOAQUINA CERQUEIRA CALDAS
A Partir de: 13/02/2008 Até 19/12/2008
CONTRATO/SEDUC/35672/2008 DE: 06/06/2008
Processo N°: 979774742008
Contratado: (91737) LUCI COLARES DE OLIVEIRA
CPF: 883.937.471-04
Cargo/Função: (3506) CONTR.TEMP.FUNCAO PROF. HABILITADO
Referência: B-001 Carga Horária: 09 horas semanais
Un. Adm: (013102) EEPG - 14 DE FEVEREIRO
A Partir de: 13/02/2008 Até 17/12/2008
CONTRATO/SEDUC/35673/2008 DE: 06/06/2008
Processo N°: 200897980102
Contratado: (91865) JULIO CEZAR AUGUSTO DO NASCIMENTO
CPF: 778.837.641-87
Cargo/Função: (3506) CONTR.TEMP.FUNCAO PROF. HABILITADO
Referência: A-001 Carga Horária: 19 horas semanais
Un. Adm: (014796) EEPG - MARIA QUITERIA
A Partir de: 13/02/2008 Até 19/12/2008
CONTRATO/SEDUC/35674/2008 DE: 06/06/2008
Processo N°: 200897980103
Contratado: (91865) JULIO CEZAR AUGUSTO DO NASCIMENTO
CPF: 778.837.641-87
Cargo/Função: (3506) CONTR.TEMP.FUNCAO PROF. HABILITADO
Referência: A-001 Carga Horária: 07 horas semanais
Un. Adm: (014796) EEPG - MARIA QUITERIA
A Partir de: 13/02/2008 Até 19/12/2008
CONTRATO/SEDUC/35675/2008 DE: 06/06/2008
Processo N°: 2008116090
Contratado: (91948) MARCIO DE ASSUNCAO MURTINHO
CPF: 719.583.551-00
Cargo/Função: (3506) CONTR.TEMP.FUNCAO PROF. HABILITADO
Referência: A-001 Carga Horária: 22 horas semanais
Un. Adm: (011690) EEPG - FREI AMBROSIO
A Partir de: 13/02/2008 Até 19/12/2008
CONTRATO/SEDUC/35676/2008 DE: 06/06/2008
Processo N°: 200808695817
Contratado: (91948) MARCIO DE ASSUNCAO MURTINHO
CPF: 719.583.551-00
Cargo/Função: (3506) CONTR.TEMP.FUNCAO PROF. HABILITADO
Referência: A-001 Carga Horária: 04 horas semanais
Un. Adm: (011690) EEPG - FREI AMBROSIO
A Partir de: 13/02/2008 Até 19/12/2008
CONTRATO/SEDUC/35677/2008 DE: 06/06/2008
Processo N°: 200897980328

Contratado: (91975) ALCIDES WA RUDU WA OMOHO
CPF: 963.699.651-20
Cargo/Função: (3506) CONTR.TEMP.FUNCAO PROF. HABILITADO
Referência: A-001 Carga Horária: 20 horas semanais
Un. Adm: (076929) EEI - "DEP. MARIO JURUNA"
A Partir de: 13/02/2008 Até 19/12/2008
CONTRATO/SEDUC/35678/2008 DE: 06/06/2008
Processo N°: 200897980313
Contratado: (91976) JOSE URATSE AIHE EDI
CPF: 721.923.301-97
Cargo/Função: (3506) CONTR.TEMP.FUNCAO PROF. HABILITADO
Referência: A-001 Carga Horária: 20 horas semanais
Un. Adm: (011452) EEPG - DOM FELIPE RINALDI
A Partir de: 13/02/2008 Até 19/12/2008
CONTRATO/SEDUC/35679/2008 DE: 06/06/2008
Processo N°: 200897980101
Contratado: (91996) ANA PAULA RODRIGUES
CPF: 994.024.751-68
Cargo/Função: (3506) CONTR.TEMP.FUNCAO PROF. HABILITADO
Referência: A-001 Carga Horária: 15 horas semanais
Un. Adm: (014761) EEPG - EWALDO MEYER RODERJAN
A Partir de: 13/02/2008 Até 19/12/2008
CONTRATO/SEDUC/35680/2008 DE: 06/06/2008
Processo N°: 200897979467
Contratado: (92393) CLAUDET SILVA
CPF: 108.414.901-04
Cargo/Função: (3506) CONTR.TEMP.FUNCAO PROF. HABILITADO
Referência: B-001 Carga Horária: 19 horas semanais
Un. Adm: (071838) EEPG OSMAR PINHEIRO DA SILVA
A Partir de: 13/02/2008 Até 19/12/2008
CONTRATO/SEDUC/35681/2008 DE: 06/06/2008
Processo N°: 81337400
Contratado: (92740) HELENA APARECIDA BITENCOURT
CPF: 912.744.351-53
Cargo/Função: (3476) APOIO ADM. EDUCACIONAL-ELEMENTAR
Referência: A-001 Carga Horária: 30 horas semanais
Un. Adm: (013374) EEPG - MANOEL SOARES CAMPOS
A Partir de: 13/02/2008 Até 19/12/2008
CONTRATO/SEDUC/35682/2008 DE: 06/06/2008
Processo N°: 81337400081
Contratado: (93273) ANA CRISTINA SARAIVA GENOVA
CPF: 568.963.521-91
Cargo/Função: (3506) CONTR.TEMP.FUNCAO PROF. HABILITADO
Referência: B-001 Carga Horária: 07 horas semanais
Un. Adm: (013374) EEPG - MANOEL SOARES CAMPOS
A Partir de: 13/02/2008 Até 19/12/2008
CONTRATO/SEDUC/35683/2008 DE: 06/06/2008
Processo N°: 1809432008
Contratado: (93338) MARCILENE MEIRA DO PRADO
CPF: 815.926.121-72
Cargo/Função: (3506) CONTR.TEMP.FUNCAO PROF. HABILITADO
Referência: B-001 Carga Horária: 30 horas semanais
Un. Adm: (065587) EE IVALDINO FRANCO
A Partir de: 13/02/2008 Até 19/12/2008
CONTRATO/SEDUC/35684/2008 DE: 06/06/2008
Processo N°: 200897980304
Contratado: (93576) JOSEVALDO RAMOS DE LIMA
CPF: 657.166.042-34
Cargo/Função: (3506) CONTR.TEMP.FUNCAO PROF. HABILITADO
Referência: A-001 Carga Horária: 20 horas semanais
Un. Adm: (069469) EE BERNARDINO GOMES DA LUZ
A Partir de: 13/02/2008 Até 19/12/2008
CONTRATO/SEDUC/35685/2008 DE: 06/06/2008
Processo N°: 200897979461
Contratado: (93743) TANIA RODRIGUES
CPF: 524.488.789-00
Cargo/Função: (3506) CONTR.TEMP.FUNCAO PROF. HABILITADO
Referência: B-001 Carga Horária: 09 horas semanais
Un. Adm: (045225) EMPG MAXIMIANO ARCANJO DA CRUZ (CONV)
A Partir de: 13/02/2008 Até 19/12/2008
CONTRATO/SEDUC/35686/2008 DE: 06/06/2008
Processo N°: 200897977320
Contratado: (93779) SONIA MARIA DA SILVA
CPF: 994.626.641-53
Cargo/Função: (3514) CONTR.TEMP.FUNCAO PROF. NAO HABILIT
Referência: A-001 Carga Horária: 19 horas semanais
Un. Adm: (045101) EEPG MAXIMIANA DO NASCIMENTO
A Partir de: 13/02/2008 Até 19/12/2008
CONTRATO/SEDUC/35687/2008 DE: 06/06/2008
Processo N°: 2008250359
Contratado: (94269) JOSIMARE VIEIRA DA SILVA
CPF: 886.591.861-68
Cargo/Função: (3506) CONTR.TEMP.FUNCAO PROF. HABILITADO
Referência: B-001 Carga Horária: 06 horas semanais
Un. Adm: (014869) EEPG - PREF. ARTHUR RAMOS
A Partir de: 13/02/2008 Até 19/12/2008
CONTRATO/SEDUC/35688/2008 DE: 06/06/2008
Processo N°: 81340400178
Contratado: (94832) LUIZ ADELSON PLENS
CPF: 544.055.139-53
Cargo/Função: (3476) APOIO ADM. EDUCACIONAL-ELEMENTAR
Referência: A-001 Carga Horária: 30 horas semanais
Un. Adm: (013404) EEPG - MILTON ARMANDO P. BARROS
A Partir de: 01/02/2008 Até 31/12/2008
CONTRATO/SEDUC/35689/2008 DE: 06/06/2008
Processo N°: 200897979431
Contratado: (95920) RUBIANE TRAJANO OLIVEIRA
CPF: 921.710.951-72
Cargo/Função: (3506) CONTR.TEMP.FUNCAO PROF. HABILITADO
Referência: B-001 Carga Horária: 02 horas semanais
Un. Adm: (012378) EEPG - ARNALDO ESTEVAO FIGUEIREDO
A Partir de: 13/02/2008 Até 19/12/2008
CONTRATO/SEDUC/35690/2008 DE: 06/06/2008
Processo N°: 200897979465
Contratado: (95926) ELIANE APARECIDA DE FREITAS
CPF: 056.121.186-86
Cargo/Função: (3506) CONTR.TEMP.FUNCAO PROF. HABILITADO
Referência: B-001 Carga Horária: 03 horas semanais
Un. Adm: (069523) EE CONQUISTA D'OESTE
A Partir de: 13/02/2008 Até 19/12/2008
CONTRATO/SEDUC/35691/2008 DE: 06/06/2008
Processo N°: 200897980027

Contratado: (95991) CRISTINA RIBEIRO
CPF: 021.033.939-02
Cargo/Função: (3506) CONTR.TEMP.FUNCAO PROF. HABILITADO
Referência: A-001 Carga Horária: 19 horas semanais
Un. Adm: (013544) EEPSPG - NOVA UNIAO
A Partir de: 13/02/2008 Até 19/12/2008
CONTRATO/SEDUC/35692/2008 DE: 06/06/2008
Processo N°: 200897979900
Contratado: (96384) JAMIL APARECIDO BRITO
CPF: 627.665.381-00
Cargo/Função: (3506) CONTR.TEMP.FUNCAO PROF. HABILITADO
Referência: B-001 Carga Horária: 20 horas semanais
Un. Adm: (106020) E.E.PROF. ELIZABETH MARIA BASTOS MINEIRO
A Partir de: 13/02/2008 Até 19/12/2008
CONTRATO/SEDUC/35693/2008 DE: 06/06/2008
Processo N°: 200897979999
Contratado: (96627) MARIA APARECIDA ARAUJO
CPF: 003.844.781-90
Cargo/Função: (3506) CONTR.TEMP.FUNCAO PROF. HABILITADO
Referência: A-001 Carga Horária: 12 horas semanais
Un. Adm: (012890) EEPSPG - PROF. NILO POVOAS
A Partir de: 13/02/2008 Até 19/12/2008
CONTRATO/SEDUC/35694/2008 DE: 06/06/2008
Processo N°: 81128201061
Contratado: (96956) TATIANY DIAS PEREIRA
CPF: 841.844.001-59
Cargo/Função: (3506) CONTR.TEMP.FUNCAO PROF. HABILITADO
Referência: B-001 Carga Horária: 05 horas semanais
Un. Adm: (011282) EEPSPG - HERONILDES ARAUJO
A Partir de: 13/02/2008 Até 19/12/2008
CONTRATO/SEDUC/35695/2008 DE: 06/06/2008
Processo N°: 81506700170
Contratado: (97280) VANDERLEY DIAS DE MATOS
CPF: 575.202.241-04
Cargo/Função: (3476) APOIO ADM. EDUCACIONAL-ELEMENTAR
Referência: A-001 Carga Horária: 30 horas semanais
Un. Adm: (015067) EEPSPG - JUSCELINO K. OLIVEIRA
A Partir de: 01/02/2008 Até 31/12/2008
CONTRATO/SEDUC/35696/2008 DE: 06/06/2008
Processo N°: 9444131108
Contratado: (97706) JUAREZ SILVA CARVALHO FILHO
CPF: 946.571.061-04
Cargo/Função: (3506) CONTR.TEMP.FUNCAO PROF. HABILITADO
Referência: B-001 Carga Horária: 20 horas semanais
Un. Adm: (015180) EEPSPG - CEL ONDINO R. LIMA
A Partir de: 13/02/2008 Até 19/12/2008
CONTRATO/SEDUC/35697/2008 DE: 06/06/2008
Processo N°: 200897980120
Contratado: (97909) WILSON BORGES DA SILVA
CPF: 452.284.501-49
Cargo/Função: (3506) CONTR.TEMP.FUNCAO PROF. HABILITADO
Referência: A-001 Carga Horária: 14 horas semanais
Un. Adm: (015652) EEPSPG - VINICIUS DE MORAES
A Partir de: 13/02/2008 Até 09/12/2008
CONTRATO/SEDUC/35698/2008 DE: 06/06/2008
Processo N°: 200897980143
Contratado: (97958) NILCELIA MONTALVAO ROCHA
CPF: 666.565.406-00
Cargo/Função: (3506) CONTR.TEMP.FUNCAO PROF. HABILITADO
Referência: A-001 Carga Horária: 20 horas semanais
Un. Adm: (038520) EEPSPG - ANTONIO CARLOS DE BRITO
A Partir de: 13/02/2008 Até 17/12/2008
CONTRATO/SEDUC/35699/2008 DE: 06/06/2008
Processo N°: 423212008
Contratado: (98098) ROSIANE MARIA RAMOS
CPF: 896.435.261-00
Cargo/Função: (3476) APOIO ADM. EDUCACIONAL-ELEMENTAR
Referência: A-001 Carga Horária: 30 horas semanais
Un. Adm: (012084) EEEB - PORFIRIA PAULA DE CAMPOS
A Partir de: 13/02/2008 Até 19/12/2008
CONTRATO/SEDUC/35700/2008 DE: 06/06/2008
Processo N°: 200897980227
Contratado: (98232) ROSINEI APARECIDA TORRES
CPF: 835.286.101-82
Cargo/Função: (3506) CONTR.TEMP.FUNCAO PROF. HABILITADO
Referência: A-001 Carga Horária: 09 horas semanais
Un. Adm: (104256) E. E. BENICIO TRETTEL DA SILVA-COTRIGUACU
A Partir de: 13/02/2008 Até 12/12/2008
CONTRATO/SEDUC/35701/2008 DE: 06/06/2008
Processo N°: 200897979967
Contratado: (98232) ROSINEI APARECIDA TORRES
CPF: 835.286.101-82
Cargo/Função: (3506) CONTR.TEMP.FUNCAO PROF. HABILITADO
Referência: A-001 Carga Horária: 03 horas semanais
Un. Adm: (104256) E. E. BENICIO TRETTEL DA SILVA-COTRIGUACU
A Partir de: 13/02/2008 Até 12/12/2008
CONTRATO/SEDUC/35702/2008 DE: 06/06/2008
Processo N°: 1963932008
Contratado: (98235) SERGIO PINHEIRO DE MATOS
CPF: 900.370.901-78
Cargo/Função: (3506) CONTR.TEMP.FUNCAO PROF. HABILITADO
Referência: B-001 Carga Horária: 13 horas semanais
Un. Adm: (014966) EEPSPG - SANTO ANTONIO DE PAULA
A Partir de: 13/02/2008 Até 19/12/2008
CONTRATO/SEDUC/35703/2008 DE: 06/06/2008
Processo N°: 200897980026
Contratado: (99446) ILKA MARIA DE SOUZA
CPF: 924.375.081-04
Cargo/Função: (3506) CONTR.TEMP.FUNCAO PROF. HABILITADO
Referência: A-001 Carga Horária: 14 horas semanais
Un. Adm: (013536) EEPSPG - NOVA CANAA
A Partir de: 13/02/2008 Até 19/12/2008
CONTRATO/SEDUC/35704/2008 DE: 06/06/2008
Processo N°: 200897980142
Contratado: (99474) MARIA JOSE RAMON DOS SANTOS
CPF: 246.064.928-21
Cargo/Função: (3506) CONTR.TEMP.FUNCAO PROF. HABILITADO
Referência: A-001 Carga Horária: 30 horas semanais
Un. Adm: (038512) EEPSPG - ANGELO NADIN
A Partir de: 13/02/2008 Até 19/12/2008
CONTRATO/SEDUC/35705/2008 DE: 06/06/2008
Processo N°: 200897980213

Contratado: (99512) VALDEMAR DA SILVA FARIAS
CPF: 902.961.251-72
Cargo/Função: (3506) CONTR.TEMP.FUNCAO PROF. HABILITADO
Referência: A-001 Carga Horária: 08 horas semanais
Un. Adm: (014095) EEPSPG - TANCREDO A. NEVES
A Partir de: 13/02/2008 Até 19/12/2008
CONTRATO/SEDUC/35706/2008 DE: 06/06/2008
Processo N°: 200897980048
Contratado: (99512) VALDEMAR DA SILVA FARIAS
CPF: 902.961.251-72
Cargo/Função: (3506) CONTR.TEMP.FUNCAO PROF. HABILITADO
Referência: A-001 Carga Horária: 21 horas semanais
Un. Adm: (014087) EEPSPG - SEVERIANO NEVES
A Partir de: 13/02/2008 Até 19/12/2008
CONTRATO/SEDUC/35707/2008 DE: 06/06/2008
Processo N°: 200897980088
Contratado: (99540) MARCIA CAVALCANTE
CPF: 077.413.228-00
Cargo/Função: (3506) CONTR.TEMP.FUNCAO PROF. HABILITADO
Referência: A-001 Carga Horária: 30 horas semanais
Un. Adm: (014630) EEPSPG - PE. EZEQUIEL RAMIN
A Partir de: 13/02/2008 Até 19/12/2008
CONTRATO/SEDUC/35708/2008 DE: 06/06/2008
Processo N°: 200897979463
Contratado: (99641) NEIVA TEREZINHA ROCHA SCHISLER
CPF: 044.674.229-51
Cargo/Função: (3506) CONTR.TEMP.FUNCAO PROF. HABILITADO
Referência: B-001 Carga Horária: 11 horas semanais
Un. Adm: (056685) EEPSPG MACHADO DE ASSIS
A Partir de: 13/02/2008 Até 19/12/2008
CONTRATO/SEDUC/35709/2008 DE: 06/06/2008
Processo N°: 200897980267
Contratado: (99725) JOCILMA LACERDA MARTINS
CPF: 873.722.661-49
Cargo/Função: (3506) CONTR.TEMP.FUNCAO PROF. HABILITADO
Referência: A-001 Carga Horária: 11 horas semanais
Un. Adm: (012700) EEPSPG EUCARIS NUNES DA CUNHA MORAES
A Partir de: 13/02/2008 Até 19/12/2008
CONTRATO/SEDUC/35710/2008 DE: 06/06/2008
Processo N°: 14095000108
Contratado: (99735) WENDER BATISTA CESAR DA SILVA
CPF: 643.412.911-49
Cargo/Função: (3506) CONTR.TEMP.FUNCAO PROF. HABILITADO
Referência: B-001 Carga Horária: 21 horas semanais
Un. Adm: (014095) EEPSPG - TANCREDO A. NEVES
A Partir de: 13/02/2008 Até 19/12/2008
CONTRATO/SEDUC/35711/2008 DE: 06/06/2008
Processo N°: 200897977547
Contratado: (99786) JANIR DISNER SOBRINHO
CPF: 886.452.909-87
Cargo/Função: (3514) CONTR.TEMP.FUNCAO PROF. NAO HABILITADO
Referência: B-001 Carga Horária: 11 horas semanais
Un. Adm: (013366) EEPSPG - N SENHORA APARECIDA
A Partir de: 13/02/2008 Até 19/12/2008
CONTRATO/SEDUC/35712/2008 DE: 06/06/2008
Processo N°: 200897980066
Contratado: (99792) MARINA DEZIDERIO GONCALVES
CPF: 460.202.331-20
Cargo/Função: (3506) CONTR.TEMP.FUNCAO PROF. HABILITADO
Referência: A-001 Carga Horária: 08 horas semanais
Un. Adm: (014222) EEPSPG - ELIAS BENTO
A Partir de: 13/02/2008 Até 19/12/2008
CONTRATO/SEDUC/35713/2008 DE: 06/06/2008
Processo N°: 81422200289
Contratado: (99829) ELIVAINA ALVES DA SILVA
CPF: 545.821.211-87
Cargo/Função: (3506) CONTR.TEMP.FUNCAO PROF. HABILITADO
Referência: B-001 Carga Horária: 10 horas semanais
Un. Adm: (014222) EEPSPG - ELIAS BENTO
A Partir de: 13/02/2008 Até 19/12/2008
CONTRATO/SEDUC/35714/2008 DE: 06/06/2008
Processo N°: 200804293103
Contratado: (99899) ADELINO FERREIRA DE SOUZA
CPF: 429.310.371-68
Cargo/Função: (3468) TECNICO ADMINISTRATIVO EDUCACIONAL
Referência: A-001 Carga Horária: 30 horas semanais
Un. Adm: (075116) ESC. EST. ENSINO ESP. "LUZ DO SABER"
A Partir de: 13/02/2008 Até 19/12/2008
PUBLICADA, REGISTRADA, CUMPRADA-SE.
Cuiabá-MT, 06 de Junho de 2008.
Ságuas Moraes Sousa
Secretário de Estado de Educação
O Secretário de Estado de Educação no uso de suas atribuições que lhes são conferidas por lei,
Resolve: RETIFICAR
Objeto: CONTRATO TEMPORARIO EM SUBSTITUIÇÃO POR MOTIVO DE URGÊNCIA
CONTRATO/SEDUC/35715/2008 DE: 06/06/2008
Processo N°: 200897979813
Contratado: (100548) JANDIRA MARANGONI
CPF: 912.761.011-04
Cargo/Função: (3514) PROFESSOR EDUC. BASICA
Referência: A-001 Carga Horária: 20H
Un. Adm: (015814) EEPSPG - RENATO SPINELLI
Substituído: (33457) EDILTON JOSE DE SOUZA
A Partir de: 13/02/2008 Até 19/12/2008
CONTRATO/SEDUC/35716/2008 DE: 06/06/2008
Processo N°: 200897979543
Contratado: (101287) LUZINETE DA SILVA OLIVEIRA
CPF: 482.174.761-87
Cargo/Função: (3506) PROFESSOR EDUC. BASICA
Referência: B-001 Carga Horária: 14H
Un. Adm: (013684) EEPSPG - CEL JULIO MULLER
Substituído: (22410) DJALMA SOARES FARIAS
A Partir de: 13/02/2008 Até 10/05/2008
CONTRATO/SEDUC/35717/2008 DE: 06/06/2008
Processo N°: 809806021
Contratado: (101797) KEISA MORAES
CPF: 249.556.748-79
Cargo/Função: (3506) PROFESSOR EDUC. BASICA
Referência: B-001 Carga Horária: 14H
Un. Adm: (009806) EEPSPG - HIST. RUBENS DE MENDONÇA

<p>Substituído: (30731) MARIA MONTEIRO BOTELHO A Partir de: 13/02/2008 Até 19/12/2008 CONTRATO/SEDUC/35718/2008 DE: 06/06/2008 Processo N°: 160202008 Contratado: (102691) MARIA ELENA DOS SANTOS GOMES CPF: 177.721.331-20 Cargo/Função: (3506) PROFESSOR EDUC. BASICA Referência: B-001 Carga Horária: 16H Un. Adm: (016020) EEPG - PROF. JOAO BATISTA Substituído: (26264) MARLENE CATIA ALVARENGA A Partir de: 13/02/2008 Até 19/12/2008</p>	<p>Contratado: (105095) ANTONIO CARLOS FERREIRA DA ROSA CPF: 459.880.051-87 Cargo/Função: (3506) PROFESSOR EDUC. BASICA Referência: B-001 Carga Horária: 09H Un. Adm: (011371) EEPG - SEN. FILINTO MULLER Substituído: (34892) IRACEMA VICENCIA DE JESUS A Partir de: 13/02/2008 Até 28/05/2008 CONTRATO/SEDUC/35731/2008 DE: 06/06/2008 Processo N°: 200897980484 Contratado: (105149) MARIA CLAUDENIR DE OLIVEIRA CPF: 723.891.761-00 Cargo/Função: (3506) PROFESSOR EDUC. BASICA Referência: A-001 Carga Horária: 20H Un. Adm: (013153) EEPG - CORA CORALINA Substituído: (32964) MARIA DO CARMO SOUZA A Partir de: 18/02/2008 Até 17/05/2008</p>
<p>CONTRATO/SEDUC/35719/2008 DE: 06/06/2008 Processo N°: 200897979647 Contratado: (102752) ROSEMARY PINTO DE ARRUDA GONCALVES CPF: 229.896.251-00 Cargo/Função: (3506) PROFESSOR EDUC. BASICA Referência: B-001 Carga Horária: 08H Un. Adm: (012629) EEPG - CEL. ANTONIO PAES DE BARROS Substituído: (33121) GERSA DIAS DE MOURA A Partir de: 13/02/2008 Até 19/12/2008</p>	<p>CONTRATO/SEDUC/35732/2008 DE: 06/06/2008 Processo N°: 200897979766 Contratado: (105218) ANDREZA TATIANA DA SILVA CPF: 169.719.078-25 Cargo/Função: (3506) PROFESSOR EDUC. BASICA Referência: B-001 Carga Horária: 20H Un. Adm: (038636) EEPG - PROF. MARIA ELZA FERREIRA INACIO Substituído: (78441) DALVA ELIAS DAMAS A Partir de: 13/02/2008 Até 19/12/2008</p>
<p>CONTRATO/SEDUC/35720/2008 DE: 06/06/2008 Processo N°: 2008095786 Contratado: (102758) RENATA DE BRITO RODRIGUES CPF: 594.732.821-68 Cargo/Função: (3506) PROFESSOR EDUC. BASICA Referência: B-001 Carga Horária: 20H Un. Adm: (015350) EEPG - SERRA AZUL Substituído: (37404) JANETH MARIA SILVA DO NASCIMENTO A Partir de: 13/02/2008 Até 09/05/2008</p>	<p>CONTRATO/SEDUC/35733/2008 DE: 06/06/2008 Processo N°: 200897979634 Contratado: (105289) PAULO SILVA SANTOS CPF: 415.515.671-72 Cargo/Função: (3506) PROFESSOR EDUC. BASICA Referência: B-001 Carga Horária: 20H Un. Adm: (011843) EEPG - DEP. FRANCISCO VILANOVA Substituído: (60163) DALMI CACIANO PONTES A Partir de: 13/02/2008 Até 12/05/2008</p>
<p>CONTRATO/SEDUC/35721/2008 DE: 06/06/2008 Processo N°: 200881505 Contratado: (102901) CLIZEIDE PEREIRA MAGALHAES CPF: 843.930.681-49 Cargo/Função: (3506) PROFESSOR EDUC. BASICA Referência: B-001 Carga Horária: 11H Un. Adm: (015059) EEPG - CEL. JOAO N. DE M. MALLET Substituído: (20255) FRANCISCA MATOS DE SOUZA A Partir de: 13/02/2008 Até 12/05/2008</p>	<p>CONTRATO/SEDUC/35734/2008 DE: 06/06/2008 Processo N°: 200897979731 Contratado: (105301) SILEIDE DOS SANTOS CPF: 865.265.459-04 Cargo/Função: (3506) PROFESSOR EDUC. BASICA Referência: B-001 Carga Horária: 08H Un. Adm: (015369) EEPG - MANOEL JOSE MURTINHO Substituído: (45461) ANA CRISTINA DE OLIVEIRA KLAVA A Partir de: 13/02/2008 Até 12/05/2008</p>
<p>CONTRATO/SEDUC/35722/2008 DE: 06/06/2008 Processo N°: 2008450471 Contratado: (103029) WAGNER GERVAZIO CPF: 004.306.741-71 Cargo/Função: (3514) PROFESSOR EDUC. BASICA Referência: B-001 Carga Horária: 04H Un. Adm: (045047) ESCOLA ESTADUAL DE I GRAU OURO VERDE Substituído: (39986) JOSE AFONSO SARDINHA A Partir de: 13/02/2008 Até 19/12/2008</p>	<p>CONTRATO/SEDUC/35735/2008 DE: 06/06/2008 Processo N°: 200891448 Contratado: (105342) MIGUEL JUNIOR DOS SANTOS GUEDES CPF: 027.086.679-55 Cargo/Função: (3506) PROFESSOR EDUC. BASICA Referência: B-001 Carga Horária: 04H Un. Adm: (091448) E.E.PROFESSORA EDELI MANTOVANI Substituído: (52870) LEANDRO CIMITAN A Partir de: 13/02/2008 Até 08/08/2008</p>
<p>CONTRATO/SEDUC/35723/2008 DE: 06/06/2008 Processo N°: 2008450472 Contratado: (103029) WAGNER GERVAZIO CPF: 004.306.741-71 Cargo/Função: (3514) PROFESSOR EDUC. BASICA Referência: B-001 Carga Horária: 02H Un. Adm: (045047) ESCOLA ESTADUAL DE I GRAU OURO VERDE Substituído: (39986) JOSE AFONSO SARDINHA A Partir de: 13/02/2008 Até 19/12/2008</p>	<p>CONTRATO/SEDUC/35736/2008 DE: 06/06/2008 Processo N°: 200897979562 Contratado: (105355) NASIONE RODRIGUES SILVA CPF: 348.475.881-34 Cargo/Função: (3506) PROFESSOR EDUC. BASICA Referência: B-001 Carga Horária: 20H Un. Adm: (015873) EEPG - 13 DE MAIO Substituído: (4124) RITA DE CASSIA LIMA COSTA RODRIGUES A Partir de: 13/02/2008 Até 06/06/2008</p>
<p>CONTRATO/SEDUC/35724/2008 DE: 06/06/2008 Processo N°: 2008450473 Contratado: (103029) WAGNER GERVAZIO CPF: 004.306.741-71 Cargo/Função: (3514) PROFESSOR EDUC. BASICA Referência: B-001 Carga Horária: 02H Un. Adm: (045047) ESCOLA ESTADUAL DE I GRAU OURO VERDE Substituído: (39986) JOSE AFONSO SARDINHA A Partir de: 13/02/2008 Até 19/12/2008</p>	<p>CONTRATO/SEDUC/35737/2008 DE: 06/06/2008 Processo N°: 200802323 Contratado: (105445) FRANCISCO NASCIMENTO SILVA CPF: 333.743.411-87 Cargo/Função: (3506) PROFESSOR EDUC. BASICA Referência: B-001 Carga Horária: 20H Un. Adm: (009520) EEPG - ANDRE AVELINO RIBEIRO Substituído: (84975) CASSIO ARAUJO DO NASCIMENTO A Partir de: 13/03/2008 Até 31/05/2008</p>
<p>CONTRATO/SEDUC/35725/2008 DE: 06/06/2008 Processo N°: 200897980363 Contratado: (103037) IVANETE VIEIRA FERREIRA SOUZA CPF: 012.710.415-10 Cargo/Função: (3506) PROFESSOR EDUC. BASICA Referência: A-001 Carga Horária: 20H Un. Adm: (013455) EEPG - PALMITAL Substituído: (57452) TEREZINHA HOINACKI A Partir de: 13/02/2008 Até 19/12/2008</p>	<p>CONTRATO/SEDUC/35738/2008 DE: 06/06/2008 Processo N°: 200897979684 Contratado: (105567) SIRLEI TEREZINHA CATANEO CPF: 001.302.139-77 Cargo/Função: (3506) PROFESSOR EDUC. BASICA Referência: B-001 Carga Horária: 03H Un. Adm: (013730) EEPG - PROF. ALDA GAWLINSKI SCOPEL Substituído: (45940) DILSON THOMAZ A Partir de: 13/02/2008 Até 19/12/2008</p>
<p>CONTRATO/SEDUC/35726/2008 DE: 06/06/2008 Processo N°: 200897979674 Contratado: (103117) ROGERIO PEDRO SCHUTZ CPF: 943.966.479-72 Cargo/Função: (3506) PROFESSOR EDUC. BASICA Referência: B-001 Carga Horária: 03H Un. Adm: (013277) EEPG - OSVALDO PAULA Substituído: (18553) MARCIA GORETI GUERREIRO DE FREITAS A Partir de: 13/02/2008 Até 19/12/2008</p>	<p>CONTRATO/SEDUC/35739/2008 DE: 06/06/2008 Processo N°: 200897979678 Contratado: (105938) SHIRLEI ALEXANDRA DA SILVA CPF: 904.373.731-34 Cargo/Função: (3506) PROFESSOR EDUC. BASICA Referência: B-001 Carga Horária: 08H Un. Adm: (013307) EEPG NOSSA SENHORA DE LOURDES Substituído: (33510) MARIA DE FATIMA DA SILVA SANTOS A Partir de: 13/02/2008 Até 19/12/2008</p>
<p>CONTRATO/SEDUC/35727/2008 DE: 06/06/2008 Processo N°: 200897979675 Contratado: (103117) ROGERIO PEDRO SCHUTZ CPF: 943.966.479-72 Cargo/Função: (3506) PROFESSOR EDUC. BASICA Referência: B-001 Carga Horária: 09H Un. Adm: (013277) EEPG - OSVALDO PAULA Substituído: (18553) MARCIA GORETI GUERREIRO DE FREITAS A Partir de: 13/02/2008 Até 19/12/2008</p>	<p>CONTRATO/SEDUC/35740/2008 DE: 06/06/2008 Processo N°: 200897980432 Contratado: (106050) GIRCELENE VITAL TOME CPF: 644.008.242-68 Cargo/Função: (3506) PROFESSOR EDUC. BASICA Referência: A-001 Carga Horária: 20H Un. Adm: (021083) EEPG - DOM AQUINO CORREA Substituído: (32076) MARIA GOMES MARQUES A Partir de: 13/02/2008 Até 19/12/2008</p>
<p>CONTRATO/SEDUC/35728/2008 DE: 06/06/2008 Processo N°: 200897979750 Contratado: (103122) HELDER WELLINGTON DO CARMO CPF: 066.323.488-31 Cargo/Função: (3506) PROFESSOR EDUC. BASICA Referência: B-001 Carga Horária: 06H Un. Adm: (016209) EEPG - PADRE THIAGO Substituído: (29219) MARIA IVETE DOVIDIO A Partir de: 13/02/2008 Até 19/12/2008</p>	<p>CONTRATO/SEDUC/35741/2008 DE: 06/06/2008 Processo N°: 21011111212 Contratado: (106128) CLAUDETE CERON MARIANO CPF: 299.457.471-34 Cargo/Função: (3506) PROFESSOR EDUC. BASICA Referência: B-001 Carga Horária: 02H Un. Adm: (015997) EEPG - JADA TORRES Substituído: (14178) DORVINA MENDES DOS SANTOS A Partir de: 13/02/2008 Até 12/05/2008</p>
<p>CONTRATO/SEDUC/35729/2008 DE: 06/06/2008 Processo N°: 200897979708 Contratado: (105000) CLEIDE MIRANDA ROBERTO CPF: 853.323.561-53 Cargo/Função: (3506) PROFESSOR EM EXTINCAO Referência: B-001 Carga Horária: 12H Un. Adm: (014451) EEPG - JOAO DE CAMPOS BORGES Substituído: (30696) ZENILDA WEBER A Partir de: 01/03/2008 Até 29/05/2008</p>	<p>CONTRATO/SEDUC/35742/2008 DE: 06/06/2008 Processo N°: 200897980452 Contratado: (106129) DENISE APARECIDA BUSSMANN CPF: 826.344.839-53 Cargo/Função: (3506) PROFESSOR EDUC. BASICA Referência: A-001 Carga Horária: 20H</p>
<p>CONTRATO/SEDUC/35730/2008 DE: 06/06/2008 Processo N°: 8117310010</p>	

Un. Adm: (011037) EEPG - PROF. RENILDA SILVA MORAES Substituto: (32773) VANDERLI VALERO TOMAZELE A Partir de: 13/02/2008 Até 19/12/2008	DE: 06/06/2008	Processo N°: 20088699826 Contratado: (106168) MARCELO OLIVEIRA NEGREIRO CPF: 522.109.871-72 Cargo/Função: (3506) PROFESSOR EDUC. BASICA Referência: B-001 Carga Horária: 20H Un. Adm: (015032) EEPG - MIN. JOAO ALBERTO Substituto: (14590) MARIA DA CONCEICAO G DA S CARVALHO A Partir de: 13/02/2008 Até 19/12/2008	DE: 06/06/2008
CONTRATO/SEDUC/35743/2008		Processo N°: 200897980339 Contratado: (107095) JOSE ADOLFO DA SILVA CPF: 843.465.661-20 Cargo/Função: (3506) PROFESSOR EDUC. BASICA Referência: A-001 Carga Horária: 20H Un. Adm: (010766) EEPG - PONCE DE ARRUDA Substituto: (23523) BERNADINA RAMOS CORONEL A Partir de: 13/02/2008 Até 09/04/2008	DE: 06/06/2008
CONTRATO/SEDUC/35744/2008		Processo N°: 22252008 Contratado: (107505) DULCINEIA AGRIPINA DE ARRUDA CPF: 384.312.701-87 Cargo/Função: (3476) AGENTE ESCOLAR (EM EXTINCAO) Referência: A-001 Carga Horária: 30H Un. Adm: (010642) EEPG - RATO DE SOL Substituto: (13790) JOSE MARIA PEDROSO DE CAMPOS A Partir de: 13/02/2008 Até 19/12/2008	DE: 06/06/2008
CONTRATO/SEDUC/35745/2008		Processo N°: 81046400159 Contratado: (107520) LENIR DA SILVA COSTA CPF: 486.758.301-49 Cargo/Função: (3476) APOIO ADM EDUC PROFISSIONALIZADO-30 Referência: A-001 Carga Horária: 30H Un. Adm: (010464) EEPG - DOM JOSE DO DESPRAIADO Substituto: (12393) ALCIDINA RODRIGUES DE SOUZA A Partir de: 13/02/2008 Até 23/04/2008	DE: 06/06/2008
CONTRATO/SEDUC/35746/2008		Processo N°: 200897979666 Contratado: (107840) JOAQUIM MANOEL DA SILVA CPF: 567.597.031-20 Cargo/Função: (3506) PROFESSOR EDUC. BASICA Referência: B-001 Carga Horária: 03H Un. Adm: (013137) EEPG - DEP. DJALMA CARNEIRO DA ROCHA Substituto: (30831) CICERA MARIA DA SILVA FERREIRA A Partir de: 13/02/2008 Até 19/12/2008	DE: 06/06/2008
CONTRATO/SEDUC/35747/2008		Processo N°: 200897979679 Contratado: (108265) REGIANE PEREIRA GOMES CPF: 002.139.221-85 Cargo/Função: (3506) PROFESSOR EDUC. BASICA Referência: B-001 Carga Horária: 04H Un. Adm: (013595) EEPG - PE. CESAR ALBISSETTI Substituto: (33737) SANDRA MARIA MORAES RANGEL SOARES A Partir de: 13/02/2008 Até 19/12/2008	DE: 06/06/2008
CONTRATO/SEDUC/35748/2008		Processo N°: 81267000330 Contratado: (108486) MARIA JOSE LOURENCO CPF: 362.475.021-68 Cargo/Função: (3476) APOIO ADM EDUC PROFISSIONALIZADO-30 Referência: A-001 Carga Horária: 30H Un. Adm: (012670) EEPG - FREI CARLOS VALLETE Substituto: (89659) JUZENIL DILVA DA SILVA A Partir de: 13/02/2008 Até 12/07/2008	DE: 06/06/2008
CONTRATO/SEDUC/35749/2008		Processo N°: 200897979742 Contratado: (108511) MARIA CLARA DA SILVA CPF: 008.018.559-26 Cargo/Função: (3506) PROFESSOR EDUC. BASICA Referência: B-001 Carga Horária: 06H Un. Adm: (015938) EEPG - PEDRO ALBERTO TAYANO Substituto: (17951) TEREZA LOPES DA SILVA A Partir de: 13/02/2008 Até 19/12/2008	DE: 06/06/2008
CONTRATO/SEDUC/35750/2008		Processo N°: 200897980442 Contratado: (108727) ANA PAULA DOURADO CPF: 288.802.818-28 Cargo/Função: (3506) PROFESSOR EDUC. BASICA Referência: A-001 Carga Horária: 20H Un. Adm: (049964) EEPG FRANCISCO Saldanha Neto Substituto: (39954) EDILEUZA EGIAS DOS ANJOS DO NASCIMENTO A Partir de: 13/02/2008 Até 19/12/2008	DE: 06/06/2008
CONTRATO/SEDUC/35751/2008		Processo N°: 200897979919 Contratado: (108739) GERSON MARTINS DA SILVA CPF: 870.997.211-00 Cargo/Função: (3506) PROFESSOR EDUC. BASICA Referência: B-001 Carga Horária: 20H Un. Adm: (049727) EEPG SARITA BARACT Substituto: (48595) HERMSGENES BENEVIDES A Partir de: 03/03/2008 Até 31/03/2008	DE: 06/06/2008
CONTRATO/SEDUC/35752/2008		Processo N°: 200897980400 Contratado: (109520) SONIA TERESA DE ALMEIDA CPF: 507.054.230-34 Cargo/Função: (3506) PROFESSOR EDUC. BASICA Referência: A-001 Carga Horária: 20H Un. Adm: (015059) EEPG - CEL JOAO N. DE M. MALLETT Substituto: (22601) IZABEL SANTIN A Partir de: 13/02/2008 Até 19/12/2008	DE: 06/06/2008
CONTRATO/SEDUC/35753/2008		Processo N°: 200897980360 Contratado: (109523) MARIA APARECIDA FELIX CPF: 026.617.366-70 Cargo/Função: (3506) PROFESSOR EDUC. BASICA Referência: A-001 Carga Horária: 20H Un. Adm: (013218) EEPG - BARAO DE MELGACO Substituto: (30911) MADALENA FURIERI BRUM A Partir de: 13/02/2008 Até 19/12/2008	DE: 06/06/2008
CONTRATO/SEDUC/35754/2008		Processo N°: 200897979740 Contratado: (109951) FABIANE PEREIRA DUARTE CPF: 937.374.671-53 Cargo/Função: (3506) PROFESSOR EDUC. BASICA Referência: B-001 Carga Horária: 16H Un. Adm: (015911) EEPG - RAMON SANCHES MARQUES Substituto: (32438) CENI ANGELA KRUG A Partir de: 13/02/2008 Até 19/12/2008	DE: 06/06/2008
CONTRATO/SEDUC/35755/2008		Processo N°: 81268800029 Contratado: (110279) MIGUEL MARCIO DE SOUZA CPF: 795.771.481-15 Cargo/Função: (3506) PROFESSOR EDUC. BASICA Referência: B-001 Carga Horária: 20H Un. Adm: (012688) EEPG - ANTONIO JOAO RIBEIRO Substituto: (2489) ZULEIDE DA CONCEICAO PINHEIRO A Partir de: 31/03/2008 Até 28/06/2008	DE: 06/06/2008
CONTRATO/SEDUC/35756/2008		Processo N°: 200815210104 Contratado: (110292) SUZIANE DA COSTA GARCIA CPF: 979.754.351-04 Cargo/Função: (3506) PROFESSOR EDUC. BASICA Referência: B-001 Carga Horária: 05H Un. Adm: (015210) EEPG - DEP. BERTOLDO FREIRE Substituto: (18958) MARIA INES LESSI FRIAS A Partir de: 13/02/2008 Até 19/12/2008	DE: 06/06/2008
CONTRATO/SEDUC/35757/2008		Processo N°: 20886957624 Contratado: (110379) LUCIA CRISTINA ULIANA CPF: 952.467.891-87 Cargo/Função: (3506) PROFESSOR EDUC. BASICA Referência: A-001 Carga Horária: 20H Un. Adm: (015237) EEPG - MIGUEL BARBOSA Substituto: (20384) ISMEREIDE CARVALHO DE OLIVEIRA GARRIO A Partir de: 13/02/2008 Até 12/04/2008	DE: 06/06/2008
CONTRATO/SEDUC/35758/2008		Processo N°: 200897979619 Contratado: (110484) JORCELEI INES TEZORI CPF: 655.895.059-68 Cargo/Função: (3506) PROFESSOR EDUC. BASICA Referência: B-001 Carga Horária: 06H Un. Adm: (011401) EEPG - ANTONIO CRISTINO CORTES Substituto: (19753) TANEIA REGINA LIRA DE CARVALHO MOURA A Partir de: 13/02/2008 Até 19/12/2008	DE: 06/06/2008
CONTRATO/SEDUC/35759/2008		Processo N°: 200897980462 Contratado: (110554) CLEONICE DUARTE CPF: 799.257.902-04 Cargo/Função: (3506) PROFESSOR EDUC. BASICA Referência: A-001 Carga Horária: 05H Un. Adm: (013145) EEPG - ROSA FRIGGER PIOVEZAN Substituto: (43640) VERA LUCIA RODRIGUES MOREIRA SETIM A Partir de: 13/02/2008 Até 19/12/2008	DE: 06/06/2008
CONTRATO/SEDUC/35760/2008		Processo N°: 200897979609 Contratado: (111208) ROSILVA INIE DA SILVA CPF: 424.335.761-72 Cargo/Função: (3506) PROFESSOR EDUC. BASICA Referência: B-001 Carga Horária: 20H Un. Adm: (010910) EE ENSINO FUNDAMENTAL SAO JOSE OPERARIO Substituto: (18601) ELCY ALVES DA SILVA A Partir de: 13/02/2008 Até 12/05/2008	DE: 06/06/2008
CONTRATO/SEDUC/35761/2008		Processo N°: 200897979631 Contratado: (111604) FERNANDO JESUS DA SILVA CPF: 009.570.851-09 Cargo/Função: (3506) PROFESSOR EDUC. BASICA Referência: B-001 Carga Horária: 20H Un. Adm: (011720) EEPG - UNIAO E FORCA Substituto: (26571) ROSA ANTONIA ALVES PEREIRA PEGAIANI A Partir de: 13/02/2008 Até 19/12/2008	DE: 06/06/2008
CONTRATO/SEDUC/35762/2008		Processo N°: 200897979535 Contratado: (112285) FABRICIA AZEVEDO ARAGAN CPF: 220.692.188-05 Cargo/Função: (3506) PROFESSOR EDUC. BASICA Referência: B-001 Carga Horária: 04H Un. Adm: (013170) EEPG - DEP. JOAO EVARISTO CURVO Substituto: (74947) EUNICE JOSI DE OLIVEIRA RISERIO LOPES A Partir de: 13/02/2008 Até 10/08/2008	DE: 06/06/2008
CONTRATO/SEDUC/35763/2008		Processo N°: 200897979688 Contratado: (112360) FLAVIA DA SILVA DUARTE CPF: 926.595.351-91 Cargo/Função: (3506) PROFESSOR EDUC. BASICA Referência: B-001 Carga Horária: 20H Un. Adm: (013765) EEPG - JOAO RIBEIRO VILELA Substituto: (49328) GLEIBIANE SILVA DAVID RECH A Partir de: 13/02/2008 Até 12/05/2008	DE: 06/06/2008
CONTRATO/SEDUC/35764/2008		Processo N°: 200897979752 Contratado: (112496) ADRIANA RITA DA SILVA LADEIRA CPF: 686.296.562-04 Cargo/Função: (3506) PROFESSOR EDUC. BASICA Referência: B-001 Carga Horária: 11H Un. Adm: (016209) EEPG - PADRE THIAGO Substituto: (13447) DILCELA SILVA PEGINO A Partir de: 13/02/2008 Até 19/12/2008	DE: 06/06/2008
CONTRATO/SEDUC/35765/2008		Processo N°: 80158140015 Contratado: (112514) ELIZANGELA DA SILVA BANCII CPF: 998.857.861-04 Cargo/Função: (3514) PROFESSOR EDUC. BASICA	DE: 06/06/2008

Referência: A-001 Carga Horária: 20H Un. Adm: (015814) EEPG - RENATO SPINELLI Substituído: (25285) MARIA GARBUGIO ORTEGA A Partir de: 13/02/2008 Até 19/02/2008	CONTRATO/SEDUC/35768/2008 DE: 06/06/2008	CONTRATO/SEDUC/35780/2008 DE: 06/06/2008
Processo N°: 81285800180 Contratado: (112571) IVANE CRISTINA DA SILVA CPF: 790.539.471-91 Cargo/Função: (3476) APOIO ADM EDUC PROFISSIONALIZADO-30		Processo N°: 200897979788 Contratado: (113837) ZILDA MARIA GABRIEL DE MELO CPF: 011.705.358-95 Cargo/Função: (3506) PROFESSOR EDUC. BASICA Referência: B-001 Carga Horária: 12H Un. Adm: (124907) E.E. TEOTONIO CARLOS DA CUNHA Substituído: (118263) ANGELA CLAUDIA DIAS A Partir de: 13/02/2008 Até 19/12/2008
Referência: A-001 Carga Horária: 30H Un. Adm: (012858) EEPG - PROF. MARIO ABRAAO NASSARDEN Substituído: (15572) NIZELEM FERREIRA LEMES DA SILVA A Partir de: 13/02/2008 Até 02/03/2008	CONTRATO/SEDUC/35769/2008 DE: 06/06/2008	CONTRATO/SEDUC/35781/2008 DE: 06/06/2008
Processo N°: 20081122000 Contratado: (112744) LEOMAR FERRABOLI CPF: 014.642.229-59 Cargo/Função: (3506) PROFESSOR EDUC. BASICA Referência: B-001 Carga Horária: 09H Un. Adm: (015091) EEPG - ANTONIO GROHS Substituído: (36992) SILVIA REGINA ZNARDI A Partir de: 13/02/2008 Até 19/12/2008		Processo N°: 200897979632 Contratado: (114044) TACIANE NEVES DA COSTA FAUSTINO CPF: 886.756.961-91 Cargo/Função: (3506) PROFESSOR EDUC. BASICA Referência: B-001 Carga Horária: 20H Un. Adm: (011797) EEPG - PROF. ANA M. DAS GRACAS S. NORONHA Substituído: (37992) DURCINEA ALVES CANDIDA SILVA A Partir de: 13/02/2008 Até 12/05/2008
CONTRATO/SEDUC/35770/2008 DE: 06/06/2008		CONTRATO/SEDUC/35782/2008 DE: 06/06/2008
Processo N°: 200897980417 Contratado: (112819) JOSILENE DIAS DE OLIVEIRA CPF: 866.496.984-15 Cargo/Função: (3506) PROFESSOR EDUC. BASICA Referência: A-001 Carga Horária: 20H Un. Adm: (015733) EEPG - IARA MARIA MINOTTO GOMES Substituído: (38100) ROSANGELA APARECIDA ALVES A Partir de: 13/02/2008 Até 19/12/2008		Processo N°: 200897980412 Contratado: (114321) JULCILAIANE MARCIA MARAN CPF: 820.671.711-00 Cargo/Função: (3506) PROFESSOR EDUC. BASICA Referência: A-001 Carga Horária: 20H Un. Adm: (015709) EEPG - LUIZA NUNES BEZERRA Substituído: (285) GIRLAINE MARIA PINHEIRO CUMINI A Partir de: 13/02/2008 Até 19/12/2008
CONTRATO/SEDUC/35771/2008 DE: 06/06/2008		CONTRATO/SEDUC/35783/2008 DE: 06/06/2008
Processo N°: 200897980481 Contratado: (112819) JOSILENE DIAS DE OLIVEIRA CPF: 866.496.984-15 Cargo/Função: (3506) PROFESSOR EDUC. BASICA Referência: A-001 Carga Horária: 04H Un. Adm: (015733) EEPG - IARA MARIA MINOTTO GOMES Substituído: (33461) CARLOS DANTAS DA ROCHA A Partir de: 13/02/2008 Até 19/12/2008		Processo N°: 200897980500 Contratado: (114464) CLEONICE BORTOLAMEDI ZITKOSKI CPF: 014.989.179-25 Cargo/Função: (3506) PROFESSOR EDUC. BASICA Referência: A-001 Carga Horária: 20H Un. Adm: (069469) EE BERNARDINO GOMES DA LUZ Substituído: (59219) ACLAIR MARIA COLIN BUZANELLO A Partir de: 13/02/2008 Até 19/12/2008
CONTRATO/SEDUC/35772/2008 DE: 06/06/2008		CONTRATO/SEDUC/35784/2008 DE: 06/06/2008
Processo N°: 200897979761 Contratado: (113345) AULENI DIAS FREITAS DE MORAES CPF: 929.321.341-91 Cargo/Função: (3506) PROFESSOR EDUC. BASICA Referência: B-001 Carga Horária: 12H Un. Adm: (016640) EEPG - PAULINO MODESTO Substituído: (32673) MARIA BORGES DE OLIVEIRA A Partir de: 13/02/2008 Até 19/12/2008		Processo N°: 200897979717 Contratado: (115017) GIANE REGINA CUZINATO ALLI CPF: 708.184.011-68 Cargo/Função: (3506) PROFESSOR EDUC. BASICA Referência: B-001 Carga Horária: 16H Un. Adm: (014826) EEPG - ANTONIO FERREIRA SOBRINHO Substituído: (17542) JOAO CARLOS VASQUES MOTTA A Partir de: 03/03/2008 Até 31/05/2008
CONTRATO/SEDUC/35773/2008 DE: 06/06/2008		CONTRATO/SEDUC/35785/2008 DE: 06/06/2008
Processo N°: 200897979833 Contratado: (113360) JIULIANA FERREIRA FLORENTINO COUTO CPF: 000.546.781-02 Cargo/Função: (3514) PROFESSOR EDUC. BASICA Referência: A-001 Carga Horária: 14H Un. Adm: (011517) EEPG - ARTUR DA COSTA E SILVA Substituído: (88032) ALISSANDRA DA SILVA SANTOS A Partir de: 13/02/2008 Até 19/12/2008		Processo N°: 200897979599 Contratado: (115019) PRISCILA TATIANA DA SILVA PEREIRA CPF: 898.497.951-15 Cargo/Função: (3506) PROFESSOR EDUC. BASICA Referência: B-001 Carga Horária: 20H Un. Adm: (009725) EEPG - AGENOR FERREIRA LEO Substituído: (23040) EDSON EVANGELISTA DOS SANTOS A Partir de: 13/02/2008 Até 19/12/2008
CONTRATO/SEDUC/35774/2008 DE: 06/06/2008		CONTRATO/SEDUC/35786/2008 DE: 06/06/2008
Processo N°: 200897979589 Contratado: (113414) LINDAMAR DE BRITO PEREIRA CPF: 631.330.081-53 Cargo/Função: (3506) PROFESSOR EDUC. BASICA Referência: B-001 Carga Horária: 16H Un. Adm: (009326) EEPG - PE ERNESTO CAMILO BARRETO Substituído: (21558) LUCILA LUDGERIA DE SOUZA A Partir de: 13/02/2008 Até 19/12/2008		Processo N°: 200897979486 Contratado: (115149) ALAN SERVIO FIRMINO DOS SANTOS CPF: 697.843.101-04 Cargo/Função: (3506) PROFESSOR EDUC. BASICA Referência: B-001 Carga Horária: 11H Un. Adm: (009946) EEPG - PASCHOAL MOREIRA CABRAL Substituído: (17921) CARMEM DE FATIMA FERREIRA MARINHO CALIXTO A Partir de: 13/02/2008 Até 19/12/2008
CONTRATO/SEDUC/35775/2008 DE: 06/06/2008		CONTRATO/SEDUC/35787/2008 DE: 06/06/2008
Processo N°: 200897980359 Contratado: (113570) VANUSA BEARIZ DA SILVA CPF: 925.194.071-15 Cargo/Função: (3506) PROFESSOR EDUC. BASICA Referência: A-001 Carga Horária: 20H Un. Adm: (013218) EEPG - BARAO DE MELGACO Substituído: (25644) EDNALVA RIBEIRO AMORIM A Partir de: 13/02/2008 Até 19/12/2008		Processo N°: 200897979638 Contratado: (115234) FERNANDO DOMINGOS DE ARAUJO CPF: 441.897.371-00 Cargo/Função: (3506) PROFESSOR EDUC. BASICA Referência: B-001 Carga Horária: 08H Un. Adm: (012017) EEPG - DEP. SALIM NADAF Substituído: (34504) ANTONIO VALDEMIR OLIVEIRA A Partir de: 13/02/2008 Até 19/12/2008
CONTRATO/SEDUC/35776/2008 DE: 06/06/2008		CONTRATO/SEDUC/35788/2008 DE: 06/06/2008
Processo N°: 200897979841 Contratado: (113655) MARIA REGINA DE SOUSA AZEVEDO CPF: 616.855.261-87 Cargo/Função: (3514) PROFESSOR EDUC. BASICA Referência: A-001 Carga Horária: 20H Un. Adm: (045047) ESCOLA ESTADUAL DE I GRAU OURO VERDE Substituído: (50085) NILVANDA APARECIDA GERVAZIO FIAMETTI LOPES A Partir de: 13/02/2008 Até 19/12/2008		Processo N°: 200897979673 Contratado: (115246) LILLIANE MARIA DE CAMPOS CPF: 985.041.421-91 Cargo/Função: (3506) PROFESSOR EDUC. BASICA Referência: B-001 Carga Horária: 20H Un. Adm: (013269) EEPG - OLIMPIO JOAO PISSINATI GUERRA Substituído: (75848) GERALDA FERREIRA MENDES A Partir de: 13/02/2008 Até 19/12/2008
CONTRATO/SEDUC/35777/2008 DE: 06/06/2008		CONTRATO/SEDUC/35789/2008 DE: 06/06/2008
Processo N°: 200897980389 Contratado: (113671) ZELIA CANDIDA DE SOUZA CPF: 241.920.741-68 Cargo/Função: (3506) PROFESSOR EDUC. BASICA Referência: A-001 Carga Horária: 20H Un. Adm: (014591) EEPG - ANTONIO FRANCISCO LISBOA Substituído: (64602) NEIDE GOBATTI CALÇA A Partir de: 13/02/2008 Até 19/12/2008		Processo N°: 200897979812 Contratado: (115456) ELIANE SCHWAB CPF: 036.579.619-09 Cargo/Função: (3514) PROFESSOR EDUC. BASICA Referência: A-001 Carga Horária: 20H Un. Adm: (015806) EEPG - JOSE ALVES BEZERRA Substituído: (22625) LUCIA GROMOSKI MISIAK A Partir de: 13/02/2008 Até 12/05/2008
CONTRATO/SEDUC/35778/2008 DE: 06/06/2008		CONTRATO/SEDUC/35790/2008 DE: 06/06/2008
Processo N°: 200897979931 Contratado: (113754) ELIZANGELA SOARES MAJOR CPF: 021.395.739-60 Cargo/Função: (3514) PROFESSOR EDUC. BASICA Referência: A-001 Carga Horária: 20H Un. Adm: (015504) EEPG - MUNDO NOVO Substituído: (33539) ALAIDE VANDERLEIA COELHO CONSTANTINO A Partir de: 13/02/2008 Até 19/12/2008		Processo N°: 200897979697 Contratado: (115573) MARIA JOSE TORRES MAIA CPF: 920.039.661-53 Cargo/Função: (3506) PROFESSOR EDUC. BASICA Referência: B-001 Carga Horária: 20H Un. Adm: (010839) EEPG - ANTONIO G. BALBINO Substituído: (16487) ARLINDA MARIA SILVA GOMES PINTO A Partir de: 13/02/2008 Até 12/05/2008
CONTRATO/SEDUC/35779/2008 DE: 06/06/2008		CONTRATO/SEDUC/35791/2008 DE: 06/06/2008
Processo N°: 200897980480 Contratado: (113779) MARIA DE LOURDES DA SILVA CPF: 306.912.579-49 Cargo/Função: (3506) PROFESSOR EDUC. BASICA Referência: A-001 Carga Horária: 20H Un. Adm: (045055) EEPG ARGUEU AUGUSTO DE MORAES Substituído: (45124) MARIA DO CARMO ALVES DA SILVA A Partir de: 13/02/2008 Até 19/12/2008		Processo N°: 200897979567 Contratado: (115580) GLAUCIA REGINA DIAS CPF: 701.701.341-72 Cargo/Função: (3506) PROFESSOR EDUC. BASICA Referência: B-001 Carga Horária: 06H Un. Adm: (016209) EEPG - PADRE THIAGO Substituído: (15082) SUELI PAVONI LOCATELLI A Partir de: 13/02/2008 Até 12/05/2008
		CONTRATO/SEDUC/35792/2008 DE: 06/06/2008
		Processo N°: 200897979560 Contratado: (115651) AROLDO RODRIGUES CPF: 541.229.709-97

Cargo/Função: (3506) PROFESSOR EDUC. BASICA Referência: B-001 Carga Horária: 06H Un. Adm: (015474) EEPG PROF. MARINES FATIMA DE SA TEIXEIRA Substituído: (85244) LEIA SCRIVANI GODINHO A Partir de: 13/02/2008 Até 19/12/2008	DE: 06/06/2008	A Partir de: 13/02/2008 Até 12/04/2008	
CONTRATO/SEDC/35793/2008 Processo N°: 200897979664 Contratado: (115692) ANA PAULA DO NASCIMENTO CPF: 581.823.491-68		CONTRATO/SEDC/35805/2008 Processo N°: 200897979563 Contratado: (117303) JOELMA SOARES TEIXEIRA CPF: 004.186.561-85	DE: 06/06/2008
Cargo/Função: (3506) PROFESSOR EDUC. BASICA Referência: B-001 Carga Horária: 15H Un. Adm: (013099) EESPSG - VALE DO GUAPORE Substituído: (70654) ROSELY DE PAULA BORGES SANTANA A Partir de: 13/02/2008 Até 12/05/2008	DE: 06/06/2008	Cargo/Função: (3506) PROFESSOR EDUC. BASICA Referência: B-001 Carga Horária: 08H Un. Adm: (015911) EEPG - RAMON SANCHES MARQUES Substituído: (32886) MARFA MAGALI ROEHRIS A Partir de: 13/02/2008 Até 28/06/2008	
CONTRATO/SEDC/35794/2008 Processo N°: 2068992008 Contratado: (116215) LUZIA GONCALINA DA COSTA MORAES CPF: 841.348.361-15		CONTRATO/SEDC/35806/2008 Processo N°: 200897979763 Contratado: (117387) JOSE LUIZ DA SILVA CPF: 017.382.001-83	DE: 06/06/2008
Cargo/Função: (3476) APOIO ADM EDUC PROFISSIONALIZADO-30 Referência: A-001 Carga Horária: 30H Un. Adm: (012300) EEPG MIGUEL BARACAT Substituído: (4998) ROMILDA BATISTA DA SILVA A Partir de: 18/02/2008 Até 17/05/2008	DE: 06/06/2008	Cargo/Função: (3514) PROFESSOR EDUC. BASICA Referência: A-001 Carga Horária: 20H Un. Adm: (021636) EEPG - CECILIA CASTRO BARBOSA Substituído: (35830) IVANA DOS ANJOS ALVES TRABAQUINI A Partir de: 13/02/2008 Até 19/12/2008	
CONTRATO/SEDC/35795/2008 Processo N°: 8702825006 Contratado: (116217) GISLEINE RUZZON RIBEIRO CPF: 925.679.751-87		CONTRATO/SEDC/35807/2008 Processo N°: 200811450 Contratado: (117493) JUCILENE APARECIDA DOS REIS CPF: 622.532.801-78	DE: 06/06/2008
Cargo/Função: (3476) APOIO ADM EDUC PROFISSIONALIZADO-30 Referência: A-001 Carga Horária: 30H Un. Adm: (013463) EESPSG - CLEONICE MIRANDA DA SILVA Substituído: (612) MARIA CAMILO DE SOUZA MANIEZZO A Partir de: 13/02/2008 Até 15/04/2008	DE: 06/06/2008	Cargo/Função: (3476) MERENDEIRA Referência: A-001 Carga Horária: 30H Un. Adm: (012580) EEPG - OSVALDITA ELIZA TEIXEIRA COUTO Substituído: (16663) SILVIA MARIA DE ARRUDA A Partir de: 13/02/2008 Até 10/08/2008	
CONTRATO/SEDC/35796/2008 Processo N°: 8138380020 Contratado: (116298) PETRINA NUNES PALMEIRA DE CARVALHO CPF: 964.727.821-72		CONTRATO/SEDC/35808/2008 Processo N°: 81278500050 Contratado: (117561) LUZINETE DUAILIBI CPF: 257.855.081-68	DE: 06/06/2008
Cargo/Função: (3476) APOIO ADM EDUC PROFISSIONALIZADO-30 Referência: A-001 Carga Horária: 30H Un. Adm: (013838) EEPG - ALEXANDRE GOMES SILVA CHAVES Substituído: (55570) DEMIR BARBOSA MESSIAS A Partir de: 13/02/2008 Até 11/08/2008	DE: 06/06/2008	Cargo/Função: (3506) PROFESSOR EDUC. BASICA Referência: B-001 Carga Horária: 20H Un. Adm: (012785) EEPG - CEL. ARTHUR BORGES Substituído: (23142) LUNALVA MARGARETH DE SA A Partir de: 15/02/2008 Até 19/12/2008	
CONTRATO/SEDC/35797/2008 Processo N°: 200897980433 Contratado: (116320) EDNA DOS SANTOS FERNANDES CPF: 850.117.971-04		CONTRATO/SEDC/35809/2008 Processo N°: 81505900230 Contratado: (117607) SONIA MARIA VICENTE DA SILVA CPF: 938.242.201-30	DE: 06/06/2008
Cargo/Função: (3506) PROFESSOR EDUC. BASICA Referência: A-001 Carga Horária: 20H Un. Adm: (021644) EEPG - PROF. CARLOS PEREIRA BARBOSA Substituído: (1601) LINDALVA LUCIA FERREIRA MATTOS A Partir de: 13/02/2008 Até 12/05/2008	DE: 06/06/2008	Cargo/Função: (3476) APOIO ADM EDUC PROFISSIONALIZADO-30 Referência: A-001 Carga Horária: 30H Un. Adm: (015059) EEPG - CEL JOAO N. DE M. MALLET Substituído: (12355) NAZIOSENA GAMA DOS SANTOS A Partir de: 13/02/2008 Até 07/05/2008	
CONTRATO/SEDC/35798/2008 Processo N°: 200897979759 Contratado: (116504) LUZIENE MARIA DE PAIVA CPF: 580.686.001-91		CONTRATO/SEDC/35810/2008 Processo N°: 200897979655 Contratado: (117699) GENOVEVA CARMO DE PAULA CPF: 304.237.081-04	DE: 06/06/2008
Cargo/Função: (3506) PROFESSOR EDUC. BASICA Referência: B-001 Carga Horária: 13H Un. Adm: (016560) EEPG - JOAO SATO Substituído: (26847) MARIA GONCALVES BANDEIRA DE ALCANTARA A Partir de: 13/02/2008 Até 19/12/2008	DE: 06/06/2008	Cargo/Função: (3506) PROFESSOR EDUC. BASICA Referência: B-001 Carga Horária: 04H Un. Adm: (012807) EEPG - GOV. PEDRO PEDROSIAN Substituído: (3897) JURACY MARIA BATISTA GUSMAO A Partir de: 13/02/2008 Até 19/12/2008	
CONTRATO/SEDC/35799/2008 Processo N°: 200897979603 Contratado: (116751) BENEDITO ARLINDO DE ARAUJO ALVES CPF: 903.718.791-91		CONTRATO/SEDC/35811/2008 Processo N°: 200897980505 Contratado: (117704) ALCIENE OLIVEIRA SOUZA CPF: 970.975.351-72	DE: 06/06/2008
Cargo/Função: (3514) PROFESSOR EDUC. BASICA Referência: A-001 Carga Horária: 08H Un. Adm: (010260) EEPG - SAO JOSE Substituído: (37687) LUIS ALBERTO DE OLIVEIRA A Partir de: 13/02/2008 Até 19/12/2008	DE: 06/06/2008	Cargo/Função: (3514) PROFESSOR EDUC. BASICA Referência: B-001 Carga Horária: 05H Un. Adm: (015156) EEPG - NORBERTO SCHWANTES Substituído: (32495) VALI FULBER CAUMO A Partir de: 13/02/2008 Até 19/12/2008	
CONTRATO/SEDC/35800/2008 Processo N°: 200897979530 Contratado: (117175) ELIANE CONCEICAO DA SILVA SOUZA CPF: 919.907.851-15		CONTRATO/SEDC/35812/2008 Processo N°: 20081232753 Contratado: (117917) FATIMA PEREIRA MORAES CPF: 896.768.581-53	DE: 06/06/2008
Cargo/Função: (3506) PROFESSOR EDUC. BASICA Referência: B-001 Carga Horária: 08H Un. Adm: (012688) EEPG - ANTONIO JOAO RIBEIRO Substituído: (19916) LUIZA JESUS DE CAMPOS GUIMARAES A Partir de: 13/02/2008 Até 19/12/2008	DE: 06/06/2008	Cargo/Função: (3476) APOIO ADM EDUC PROFISSIONALIZADO-30 Referência: A-001 Carga Horária: 30H Un. Adm: (012327) EEPG - PROF. JOSE MENDES MARTINS Substituído: (12587) MARIA JOE DA SILVA A Partir de: 13/02/2008 Até 11/07/2008	
CONTRATO/SEDC/35801/2008 Processo N°: 200897979650 Contratado: (117175) ELIANE CONCEICAO DA SILVA SOUZA CPF: 919.907.851-15		CONTRATO/SEDC/35813/2008 Processo N°: 200897979728 Contratado: (118136) MARIO CESAR NEPOMUCENO DOS SANTOS CPF: 202.558.961-15	DE: 06/06/2008
Cargo/Função: (3506) PROFESSOR EDUC. BASICA Referência: B-001 Carga Horária: 08H Un. Adm: (012688) EEPG - ANTONIO JOAO RIBEIRO Substituído: (2407) ELIDIA DE ALMEIDA LOBO A Partir de: 13/02/2008 Até 19/12/2008	DE: 06/06/2008	Cargo/Função: (3506) PROFESSOR EDUC. BASICA Referência: B-001 Carga Horária: 06H Un. Adm: (015229) EEPG - MARECHAL RONDON Substituído: (44949) ROSELI BRAMBILLA TORRES A Partir de: 13/02/2008 Até 19/12/2008	
CONTRATO/SEDC/35802/2008 Processo N°: 80126880055 Contratado: (117175) ELIANE CONCEICAO DA SILVA SOUZA CPF: 919.907.851-15		CONTRATO/SEDC/35814/2008 Processo N°: 200897980512 Contratado: (118289) ROSILDA DE ARAUJO SILVA CPF: 807.198.301-25	DE: 06/06/2008
Cargo/Função: (3506) PROFESSOR EDUC. BASICA Referência: B-001 Carga Horária: 02H Un. Adm: (012688) EEPG - ANTONIO JOAO RIBEIRO Substituído: (19916) LUIZA JESUS DE CAMPOS GUIMARAES A Partir de: 13/02/2008 Até 19/12/2008	DE: 06/06/2008	Cargo/Função: (3514) PROFESSOR EDUC. BASICA Referência: B-001 Carga Horária: 20H Un. Adm: (011037) EEPG - PROF. RENILDA SILVA MORAES Substituído: (45583) LUIZ ROBERTO DA SILVA A Partir de: 13/02/2008 Até 19/12/2008	
CONTRATO/SEDC/35803/2008 Processo N°: 200881321 Contratado: (117221) ROSANGELA PEREIRA DE FREITAS CPF: 002.807.531-52		CONTRATO/SEDC/35815/2008 Processo N°: 200897980441 Contratado: (118791) SANDRA DE OLIVEIRA ROSA CPF: 652.839.969-72	DE: 06/06/2008
Cargo/Função: (3476) AUXILIAR DE SERVICOS GERAIS I Referência: A-001 Carga Horária: 30H Un. Adm: (013218) EEPG - BARAO DE MELGACO Substituído: (66644) MARIA DA PENHA SOUZA LIMA A Partir de: 13/02/2008 Até 20/04/2008	DE: 06/06/2008	Cargo/Função: (3506) PROFESSOR EDUC. BASICA Referência: A-001 Carga Horária: 20H Un. Adm: (049883) E.E. ANDRE MAGGI Substituído: (14930) ANGELO PEREIRA DE CARVALHO A Partir de: 13/02/2008 Até 19/12/2008	
CONTRATO/SEDC/35804/2008 Processo N°: 98944390020 Contratado: (117264) ALEXANDRE CONCEICAO DE SIQUEIRA CPF: 807.306.631-91		CONTRATO/SEDC/35816/2008 Processo N°: 2224432008 Contratado: (119679) AGUINALDO CUNHA DE CARVALHO CPF: 799.897.801-53	DE: 06/06/2008
Cargo/Função: (3506) PROFESSOR EDUC. BASICA Referência: B-001 Carga Horária: 08H Un. Adm: (094439) E.E. DIVA HUGUENEY DE SIQUEIRA BASTOS Substituído: (6352) ORLANDO DOS SANTOS	DE: 06/06/2008	Cargo/Função: (3476) APOIO ADM EDUC PROFISSIONALIZADO-30 Referência: A-001 Carga Horária: 30H Un. Adm: (012548) EEPG - LEONIDAS DE MATOS Substituído: (27693) MARIO DE CARVALHO A Partir de: 28/02/2008 Até 27/05/2008	
		CONTRATO/SEDC/35817/2008 Processo N°: 200897980513 Contratado: (120023) FABIANO DE ALBUQUERQUE	DE: 06/06/2008

<p>CPF: 010.957.191-65 Cargo/Função: (3514) PROFESSOR EDUC. BASICA Referência: B-001 Carga Horária: 02H Un. Adm: (012882) EEPG - DR. FABIO SILVEIRO FARIAS Substituído: (72687) LINDINALVA DA SILVA CAMPOS A Partir de: 13/02/2008 Até 19/12/2008</p>	<p>Substituído: (19663) JOSE MESSIAS VIEIRA A Partir de: 13/02/2008 Até 19/12/2008</p>
CONTRATO/SEDUC/35818/2008	DE: 06/06/2008
<p>Processo N°: 200897979585 Contratado: (120715) JUNIA DA SILVA CRUZ CPF: 017.548.121-04 Cargo/Função: (3506) PROFESSOR EDUC. BASICA Referência: B-001 Carga Horária: 10H Un. Adm: (076228) MARIA DE ARRUDA MULLER Substituído: (69497) OSVALDO PINTO DA SILVA A Partir de: 13/02/2008 Até 31/03/2008</p>	<p>CONTRATO/SEDUC/35830/2008 Processo N°: 20089443932 Contratado: (122566) JOSELIA MARIA DE ALENCAR RODRIGUES CPF: 245.781.343-34 Cargo/Função: (3506) PROFESSOR EDUC. BASICA Referência: B-001 Carga Horária: 20H Un. Adm: (012661) EEPG - JUSCELINO K. DE OLIVEIRA Substituído: (78937) SIRLEI JANNER A Partir de: 15/02/2008 Até 12/05/2008</p>
CONTRATO/SEDUC/35819/2008	DE: 06/06/2008
<p>Processo N°: 200811495 Contratado: (120792) FLORIANO MATSA TSERENHOE CPF: 832.800.571-91 Cargo/Função: (3506) PROFESSOR EDUC. BASICA Referência: A-001 Carga Horária: 20H Un. Adm: (011495) EIEPSG - SAO JOSE SANGRADOURO Substituído: (45052) COSME TSI WE WETE A Partir de: 13/02/2008 Até 04/04/2008</p>	<p>CONTRATO/SEDUC/35831/2008 Processo N°: 81463000580 Contratado: (122819) GUSTAVO ALEXANDRE BEY CPF: 030.883.239-62 Cargo/Função: (3506) PROFESSOR EDUC. BASICA Referência: B-001 Carga Horária: 04H Un. Adm: (014630) EEPG - PE. EZEQUIEL RAMIN Substituído: (53392) MARIA ALICE ANTUNES SERAPIAO A Partir de: 15/02/2008 Até 19/12/2008</p>
CONTRATO/SEDUC/35820/2008	DE: 06/06/2008
<p>Processo N°: 200897979727 Contratado: (120845) MARIA DE FATIMA SILVA SOCORRO CPF: 057.281.806-80 Cargo/Função: (3506) PROFESSOR EDUC. BASICA Referência: B-001 Carga Horária: 20H Un. Adm: (015229) EEPG - MARECHAL RONDON Substituído: (24029) ELVIRA FERREIRA ROCHA A Partir de: 13/02/2008 Até 12/05/2008</p>	<p>CONTRATO/SEDUC/35832/2008 Processo N°: 200897979940 Contratado: (122916) FERNANDO CESAR DA SILVA CPF: 294.380.631-53 Cargo/Função: (3514) PROFESSOR EDUC. BASICA Referência: A-001 Carga Horária: 21H Un. Adm: (021652) EEEB "PROF. ARLINDO DE SILVA BRUNO" Substituído: (20534) ZILMA VIEIRA DE PAULA A Partir de: 13/02/2008 Até 19/12/2008</p>
CONTRATO/SEDUC/35821/2008	DE: 06/06/2008
<p>Processo N°: 200897980504 Contratado: (121100) MICHELLI NUNES FERREIRA CPF: 010.532.941-07 Cargo/Função: (3514) PROFESSOR EDUC. BASICA Referência: B-001 Carga Horária: 03H Un. Adm: (013099) EEPG - VALE DO GUAPORO Substituído: (32986) MARIA DO CARMO QUINTINO A Partir de: 13/02/2008 Até 17/12/2008</p>	<p>CONTRATO/SEDUC/35833/2008 Processo N°: 200897979827 Contratado: (122954) VANDA BISPO DOS SANTOS CPF: 872.304.961-87 Cargo/Função: (3514) PROFESSOR EDUC. BASICA Referência: A-001 Carga Horária: 20H Un. Adm: (014729) EEPG - SAO FRANCISCO DE ASSIS Substituído: (23361) MARIA ALICE ANTUNES DUARTE A Partir de: 13/02/2008 Até 12/05/2008</p>
CONTRATO/SEDUC/35822/2008	DE: 06/06/2008
<p>Processo N°: 20081401 Contratado: (121112) MARIA PAULINA DE JESUS GONZAGA CPF: 654.444.501-00 Cargo/Função: (3476) APOIO ADM EDUC PROFISSIONALIZADO-30 Referência: A-001 Carga Horária: 30H Un. Adm: (012866) EEPG - INOCENCIA RACHID JAUDY Substituído: (15574) NEIDE CORDEIRO MACIEL A Partir de: 13/02/2008 Até 11/04/2008</p>	<p>CONTRATO/SEDUC/35834/2008 Processo N°: 200897979754 Contratado: (123003) ANA PAULA ALVES SOUZA CPF: 877.318.001-72 Cargo/Função: (3506) PROFESSOR EDUC. BASICA Referência: B-001 Carga Horária: 06H Un. Adm: (016403) EEPG - BAIRRO UNIAO Substituído: (53705) CREMILDA FERREIRA DOS SANTOS A Partir de: 13/02/2008 Até 19/12/2008</p>
CONTRATO/SEDUC/35823/2008	DE: 06/06/2008
<p>Processo N°: 200897980424 Contratado: (121475) JUCILEIDE DE JESUS OLIVEIRA ARRAYS CPF: 885.128.781-34 Cargo/Função: (3506) PROFESSOR EDUC. BASICA Referência: A-001 Carga Horária: 20H Un. Adm: (016390) EEPG - CECILIA MEIRELLES Substituído: (29250) ROSE MARI DE OLIVEIRA A Partir de: 13/02/2008 Até 19/12/2008</p>	<p>CONTRATO/SEDUC/35835/2008 Processo N°: 2008445412 Contratado: (123004) MARILEUZA LAZARO DOS SANTOS CPF: 568.872.131-68 Cargo/Função: (3506) PROFESSOR EDUC. BASICA Referência: B-001 Carga Horária: 20H Un. Adm: (010910) EE ENSINO FUNDAMENTAL SAO JOSE OPERARIO Substituído: (14943) ESTELITA DOURADO DE ARAUJO A Partir de: 03/03/2008 Até 31/05/2008</p>
CONTRATO/SEDUC/35824/2008	DE: 06/06/2008
<p>Processo N°: 200809444105 Contratado: (121532) MARILZA ROSA DE QUEIROZ CPF: 460.012.121-04 Cargo/Função: (3476) APOIO ADM EDUC PROFISSIONALIZADO-30 Referência: A-001 Carga Horária: 30H Un. Adm: (012920) EEPG - CARLOS HUGUINYE Substituído: (15867) MARIA JOSE FERREIRA DE OLIVEIRA A Partir de: 10/03/2008 Até 19/12/2008</p>	<p>CONTRATO/SEDUC/35836/2008 Processo N°: 200897979805 Contratado: (123050) MARGARETE CAMPELO PINHEIRO CPF: 332.205.493-49 Cargo/Função: (3514) PROFESSOR EDUC. BASICA Referência: A-001 Carga Horária: 05H Un. Adm: (014516) EEPG - JOAQUIM A. COSTA MARQUES Substituído: (13820) MARIA MARLENE JACINTO TOFANELLI A Partir de: 13/02/2008 Até 12/05/2008</p>
CONTRATO/SEDUC/35825/2008	DE: 06/06/2008
<p>Processo N°: 200897979637 Contratado: (122004) ERIKA PETRAUSKAS CPF: 703.269.161-72 Cargo/Função: (3506) PROFESSOR EDUC. BASICA Referência: B-001 Carga Horária: 17H Un. Adm: (011991) EEPG - PROF. NADIR DE OLIVEIRA Substituído: (85798) REGINA AGUEDA DE LIMA A Partir de: 13/02/2008 Até 19/12/2008</p>	<p>CONTRATO/SEDUC/35837/2008 Processo N°: 20089443976 Contratado: (123095) ARLETE SCHNEIDER CPF: 344.433.711-68 Cargo/Função: (3514) PROFESSOR EDUC. BASICA Referência: A-001 Carga Horária: 02H Un. Adm: (015091) EEPG - ANTONIO GROHS Substituído: (30375) NEUSA HELENA MANTOVANI BALDISSERA A Partir de: 13/02/2008 Até 19/12/2008</p>
CONTRATO/SEDUC/35826/2008	DE: 06/06/2008
<p>Processo N°: 200897980406 Contratado: (122044) ROGERIO SANTOS ARAUJO CPF: 407.606.503-49 Cargo/Função: (3506) PROFESSOR EM EXTINCAO Referência: A-001 Carga Horária: 20H Un. Adm: (015652) EEPG - VINICIUS DE MORAES Substituído: (32853) SILDIA KOCHEMBORGER FERREIRA A Partir de: 13/02/2008 Até 09/12/2008</p>	<p>CONTRATO/SEDUC/35838/2008 Processo N°: 200897979834 Contratado: (123095) ARLETE SCHNEIDER CPF: 344.433.711-68 Cargo/Função: (3514) PROFESSOR EDUC. BASICA Referência: A-001 Carga Horária: 09H Un. Adm: (015091) EEPG - ANTONIO GROHS Substituído: (30371) HELENA DOROTEA SCHEGOSCHESKI A Partir de: 13/02/2008 Até 19/12/2008</p>
CONTRATO/SEDUC/35827/2008	DE: 06/06/2008
<p>Processo N°: 200897979507 Contratado: (122387) PHABIO ROCHA DA SILVA CPF: 718.933.691-53 Cargo/Função: (3506) PROFESSOR EDUC. BASICA Referência: B-001 Carga Horária: 10H Un. Adm: (011401) EEPG - ANTONIO CRISTINO CORTES Substituído: (37956) LUCIENE DE MORAIS ROSA A Partir de: 13/02/2008 Até 28/02/2008</p>	<p>CONTRATO/SEDUC/35839/2008 Processo N°: 200897979835 Contratado: (123095) ARLETE SCHNEIDER CPF: 344.433.711-68 Cargo/Função: (3514) PROFESSOR EDUC. BASICA Referência: A-001 Carga Horária: 08H Un. Adm: (015091) EEPG - ANTONIO GROHS Substituído: (34472) MARA LUCIA SAMPALIO NUNES DA SILVA A Partir de: 13/02/2008 Até 19/12/2008</p>
CONTRATO/SEDUC/35828/2008	DE: 06/06/2008
<p>Processo N°: 84004520042 Contratado: (122456) FATIMA REGINA PAES DE DEUS CPF: 622.617.461-72 Cargo/Função: (3506) PROFESSOR EDUC. BASICA Referência: B-001 Carga Horária: 04H Un. Adm: (040452) EEPG - "GOV. JULIO STRUBING MULLER" Substituído: (56184) ROSINEY PEREIRA LEITE A Partir de: 14/02/2008 Até 19/12/2008</p>	<p>CONTRATO/SEDUC/35840/2008 Processo N°: 2008569549 Contratado: (123195) MICHELLI CRISTINA MORESCO CPF: 016.526.501-99 Cargo/Função: (3506) PROFESSOR EDUC. BASICA Referência: B-001 Carga Horária: 06H Un. Adm: (015091) EEPG - ANTONIO GROHS Substituído: (69286) ELAINE BEATRIZ ERPEN A Partir de: 13/02/2008 Até 12/03/2008</p>
CONTRATO/SEDUC/35829/2008	DE: 06/06/2008
<p>Processo N°: 200897979683 Contratado: (122551) CINTIA PATRICIA PEREIRA DOS SANTOS CPF: 013.111.611-80 Cargo/Função: (3506) PROFESSOR EDUC. BASICA Referência: B-001 Carga Horária: 20H Un. Adm: (013625) EEPG - JOAO PEDRO TORRES</p>	<p>CONTRATO/SEDUC/35841/2008 Processo N°: 20089797 Contratado: (124074) MARLI ARIATI ZANCANARO CPF: 551.996.909-49 Cargo/Função: (3506) PROFESSOR EDUC. BASICA Referência: A-001 Carga Horária: 17H Un. Adm: (015091) EEPG - ANTONIO GROHS Substituído: (70071) MEIRE DE MELO LOURENCO GARCIA A Partir de: 13/02/2008 Até 19/12/2008</p>
CONTRATO/SEDUC/35842/2008	DE: 06/06/2008
	Processo N°: 20088695597

<p>Contratado: (124106) HELOISA HELENA RIBEIRO DE MIRANDA CPF: 985.405.301-63 Cargo/Função: (3506) PROFESSOR EDUC. BASICA Referência: B-001 Carga Horária: 14H Un. Adm: (060194) ESC. EST. ED. BASIC. PROF. "MARIA L.H.MORAES" Substituído: (85612) ELIANE APARECIDA DA COSTA SOARES A Partir de: 13/02/2008 Até 19/12/2008</p>	<p>Un. Adm: (118516) E.E. LUIZA MIOTTO FERREIRA Substituído: (87757) IVANA ANTUNES DE LIMA PALENSKI A Partir de: 13/02/2008 Até 19/12/2008</p>
CONTRATO/SEDUC/35843/2008 DE: 06/06/2008	CONTRATO/SEDUC/35855/2008 DE: 06/06/2008
<p>Processo N°: 85264202008 Contratado: (124196) CREUSA ANARDINA DE AGUIAR ROSA CPF: 985.039.449-87 Cargo/Função: (3476) APOIO ADM EDUC PROFISSIONALIZADO-30 Referência: A-001 Carga Horária: 30H Un. Adm: (015610) EEPG - LUDOVICO DA RIVA NETO Substituído: (45413) CLEIDE SUDRE MARQUES A Partir de: 13/02/2008 Até 04/06/2008</p>	<p>Processo N°: 200897979943 Contratado: (125984) LOURDES BORGES CAMPIAO CPF: 303.946.601-10 Cargo/Função: (3514) PROFESSOR EDUC. BASICA Referência: A-001 Carga Horária: 20H Un. Adm: (046442) EEPG TANCREDO DE ALMEIDA NEVES Substituído: (38940) SONIA MARIA CORREIA LEITE A Partir de: 03/03/2008 Até 31/05/2008</p>
CONTRATO/SEDUC/35844/2008 DE: 06/06/2008	CONTRATO/SEDUC/35856/2008 DE: 06/06/2008
<p>Processo N°: 200897979748 Contratado: (124253) ALINE KAREN DAMACENA LINS CPF: 698.990.611-15 Cargo/Função: (3506) PROFESSOR EDUC. BASICA Referência: B-001 Carga Horária: 14H Un. Adm: (016195) EEPG - JOAO DE CAMPOS VIDAL Substituído: (23295) JOSE FONSECA CARNEIRO A Partir de: 13/02/2008 Até 19/12/2008</p>	<p>Processo N°: 200897980466 Contratado: (126020) MARIA APARECIDA GARCIA CPF: 958.587.509-82 Cargo/Função: (3506) PROFESSOR EDUC. BASICA Referência: A-001 Carga Horária: 20H Un. Adm: (010243) EEPG - CEL. RAFAEL DE SIQUEIRA Substituído: (13479) AMAZONAS ROBERTO SIQUEIRA A Partir de: 13/02/2008 Até 12/05/2008</p>
CONTRATO/SEDUC/35845/2008 DE: 06/06/2008	CONTRATO/SEDUC/35857/2008 DE: 06/06/2008
<p>Processo N°: 20082584712 Contratado: (124427) MARIA LUCAS DE JESUS CPF: 201.801.791-87 Cargo/Função: (3476) APOIO ADM EDUC PROFISSIONALIZADO-30 Referência: A-001 Carga Horária: 30H Un. Adm: (012920) EEPG - CARLOS HUGUINYEY Substituído: (110479) DINAIR MORAES DA SILVA A Partir de: 23/02/2008 Até 20/08/2008</p>	<p>Processo N°: 200897980388 Contratado: (126058) MONES OLIVEIRA DE MELO CPF: 405.918.671-68 Cargo/Função: (3506) PROFESSOR EDUC. BASICA Referência: A-001 Carga Horária: 20H Un. Adm: (014567) EEPG - ANA NERI Substituído: (26864) MARIA ELZA DA SILVA A Partir de: 13/02/2008 Até 19/12/2008</p>
CONTRATO/SEDUC/35846/2008 DE: 06/06/2008	CONTRATO/SEDUC/35858/2008 DE: 06/06/2008
<p>Processo N°: 200897979948 Contratado: (124663) CONSTANCIO ROWATSU U WA TSUPTO CPF: 734.687.891-49 Cargo/Função: (3514) PROFESSOR EDUC. BASICA Referência: A-001 Carga Horária: 20H Un. Adm: (107808) EE INDIGENA RAIWI A XAVANTE Substituído: (31558) LUCAS TSERENHI OMO TSUPTO A Partir de: 13/02/2008 Até 19/12/2008</p>	<p>Processo N°: 200897979828 Contratado: (126067) ROSILEI LUCIA GRACIOLLI CPF: 022.207.191-54 Cargo/Função: (3514) PROFESSOR EDUC. BASICA Referência: A-001 Carga Horária: 20H Un. Adm: (016390) EEPG - CECILIA MEIRELLES Substituído: (20030) MARIA APARECIDA POLIZELI MISSASSE A Partir de: 13/02/2008 Até 12/05/2008</p>
CONTRATO/SEDUC/35847/2008 DE: 06/06/2008	CONTRATO/SEDUC/35859/2008 DE: 06/06/2008
<p>Processo N°: 200897979685 Contratado: (124992) LUCIMARA APARECIDA DEBRINO CPF: 042.281.439-38 Cargo/Função: (3506) PROFESSOR EDUC. BASICA Referência: B-001 Carga Horária: 09H Un. Adm: (013730) EEPG - PROF. ALDA GAWLINSKI SCOPEL Substituído: (39101) VALERIA ISABEL GEBERT ANDREOLA A Partir de: 13/02/2008 Até 19/12/2008</p>	<p>Processo N°: 80137737941 Contratado: (126077) ANA MARIA FERRAZ FERREIRA CPF: 755.482.089-34 Cargo/Função: (3514) PROFESSOR EDUC. BASICA Referência: A-001 Carga Horária: 13H Un. Adm: (013803) EEPG - APOLONIO BOUTET DE MELO Substituído: (45537) JOAO ASSUNCAO PEREIRA A Partir de: 13/02/2008 Até 19/12/2008</p>
CONTRATO/SEDUC/35848/2008 DE: 06/06/2008	CONTRATO/SEDUC/35860/2008 DE: 06/06/2008
<p>Processo N°: 200897979491 Contratado: (125033) MARIA LIMA DA CONCEICAO CPF: 207.021.591-15 Cargo/Função: (3506) PROFESSOR EDUC. BASICA Referência: B-001 Carga Horária: 10H Un. Adm: (010502) EEPG - AUREOLINA EUSTACIA RIBEIRO Substituído: (13685) ROSELI MONICA PRATES DUARTE A Partir de: 13/02/2008 Até 19/12/2008</p>	<p>Processo N°: 200897980347 Contratado: (126376) SANDRA DUTRA TEIXEIRA CPF: 523.163.601-06 Cargo/Função: (3506) PROFESSOR EDUC. BASICA Referência: A-001 Carga Horária: 20H Un. Adm: (011533) EEPG - CEL. JERONIMO GOMES SILVA Substituído: (33922) MARIA APARECIDA RODRIGUES NARDES A Partir de: 13/02/2008 Até 16/12/2008</p>
CONTRATO/SEDUC/35849/2008 DE: 06/06/2008	CONTRATO/SEDUC/35861/2008 DE: 06/06/2008
<p>Processo N°: 200808695667 Contratado: (125136) ANA ALICE FERREIRA CPF: 831.213.231-72 Cargo/Função: (3476) APOIO ADM EDUC PROFISSIONALIZADO-30 Referência: A-001 Carga Horária: 30H Un. Adm: (012793) NEP - 25 DE JUNHO Substituído: (15994) FORTUNATA MARTINS CORREA A Partir de: 13/02/2008 Até 08/08/2008</p>	<p>Processo N°: 200897980508 Contratado: (126399) JEAN CLEYTON FERREIRA BRAZ CPF: 925.742.381-68 Cargo/Função: (3506) PROFESSOR EDUC. BASICA Referência: B-001 Carga Horária: 04H Un. Adm: (015865) EEPG - 29 DE NOVEMBRO Substituído: (76409) FABIO DE CARVALHO A Partir de: 13/02/2008 Até 17/12/2008</p>
CONTRATO/SEDUC/35850/2008 DE: 06/06/2008	CONTRATO/SEDUC/35862/2008 DE: 06/06/2008
<p>Processo N°: 200897980507 Contratado: (125341) FABIO DE MOURA CPF: 005.870.080-32 Cargo/Função: (3506) PROFESSOR EDUC. BASICA Referência: B-001 Carga Horária: 02H Un. Adm: (011339) EEPG - IR. DIVA PIMENTEL Substituído: (40479) IRENE FREITAS DA SILVA A Partir de: 13/02/2008 Até 19/12/2008</p>	<p>Processo N°: 200897980509 Contratado: (126399) JEAN CLEYTON FERREIRA BRAZ CPF: 925.742.381-68 Cargo/Função: (3506) PROFESSOR EDUC. BASICA Referência: B-001 Carga Horária: 08H Un. Adm: (015865) EEPG - 29 DE NOVEMBRO Substituído: (35881) ROBERTO GUDOLLE CASTRO A Partir de: 13/02/2008 Até 17/12/2008</p>
CONTRATO/SEDUC/35851/2008 DE: 06/06/2008	CONTRATO/SEDUC/35863/2008 DE: 06/06/2008
<p>Processo N°: 200897979818 Contratado: (125448) MARIA FERNANDA CARDOSO DE LIMA CPF: 045.565.024-11 Cargo/Função: (3514) PROFESSOR EDUC. BASICA Referência: A-001 Carga Horária: 02H Un. Adm: (014516) EEPG - JOAQUIM A. COSTA MARQUES Substituído: (65428) MARIA EDWIRGENS A Partir de: 13/02/2008 Até 19/12/2008</p>	<p>Processo N°: 944395782008 Contratado: (126399) JEAN CLEYTON FERREIRA BRAZ CPF: 925.742.381-68 Cargo/Função: (3506) PROFESSOR EDUC. BASICA Referência: B-001 Carga Horária: 14H Un. Adm: (015865) EEPG - 29 DE NOVEMBRO Substituído: (36389) MARCIA REGINA RIBEIRO PONCONI A Partir de: 01/03/2008 Até 25/08/2008</p>
CONTRATO/SEDUC/35852/2008 DE: 06/06/2008	CONTRATO/SEDUC/35864/2008 DE: 06/06/2008
<p>Processo N°: 200897979946 Contratado: (125924) ELIANE LUIZ DOS SANTOS CPF: 015.285.291-38 Cargo/Função: (3514) PROFESSOR EDUC. BASICA Referência: A-001 Carga Horária: 20H Un. Adm: (071803) EEPG RUI BARBOSA Substituído: (46884) ADELICIA FERRAZ DA COSTA A Partir de: 13/02/2008 Até 15/12/2008</p>	<p>Processo N°: 200897979821 Contratado: (126453) ANDRE LUIZ DE JESUS CPF: 832.289.181-49 Cargo/Função: (3514) PROFESSOR EDUC. BASICA Referência: A-001 Carga Horária: 13H Un. Adm: (016012) EEPG - ANTONIO CASAGRANDE Substituído: (36342) WILLIAN XAVIER A Partir de: 13/02/2008 Até 19/12/2008</p>
CONTRATO/SEDUC/35853/2008 DE: 06/06/2008	CONTRATO/SEDUC/35865/2008 DE: 06/06/2008
<p>Processo N°: 2008144153 Contratado: (125939) HELENA CLEMENTE SOARES DOS SANTOS CPF: 380.905.971-49 Cargo/Função: (3506) PROFESSOR EDUC. BASICA Referência: B-001 Carga Horária: 20H Un. Adm: (016110) EEPG - PROF. RUBENS DA CRUZ PEREIRA Substituído: (13877) ZENILCE COIMBRA DOS SANTOS REIS A Partir de: 29/03/2008 Até 26/06/2008</p>	<p>Processo N°: 200897979822 Contratado: (126726) LUCIANA CRISTINA DOS S SIQUEIRA CPF: 012.423.117-93 Cargo/Função: (3514) PROFESSOR EDUC. BASICA Referência: A-001 Carga Horária: 20H Un. Adm: (014729) EEPG - SAO FRANCISCO DE ASSIS Substituído: (25565) VILMA MARQUES GRAEFF A Partir de: 13/02/2008 Até 19/12/2008</p>
CONTRATO/SEDUC/35854/2008 DE: 06/06/2008	CONTRATO/SEDUC/35866/2008 DE: 06/06/2008
<p>Processo N°: 200897980448 Contratado: (125948) NELCI DA SILVA CPF: 924.873.431-68 Cargo/Função: (3506) PROFESSOR EDUC. BASICA Referência: A-001 Carga Horária: 20H</p>	<p>Processo N°: 200897979706 Contratado: (126800) ELIZAMA LEITE DE ALMEIDA CPF: 010.307.511-96 Cargo/Função: (3506) PROFESSOR EDUC. BASICA Referência: B-001 Carga Horária: 10H Un. Adm: (014419) EEPG - PROF. JULIETA XAVIER BORGES Substituído: (52927) MARIA LUCIA DO NASCIMENTO SILVA A Partir de: 03/03/2008 Até 31/05/2008</p>
CONTRATO/SEDUC/35855/2008 DE: 06/06/2008	CONTRATO/SEDUC/35867/2008 DE: 06/06/2008

<p>Processo Nº: 1302008 Contratado: (126808) ANGELITA HUNGRIA DE LIMA CPF: 459.360.301-30 Cargo/Função: (3506) PROFESSOR EDUC. BASICA Referência: B-001 Carga Horária: 20H Un. Adm: (012939) EEPG - MARIA AUXILIADORA Substituto: (38151) MARIA ESTELA MARQUES A Partir de: 13/02/2008 Até 12/05/2008</p>		<p>Referência: B-001 Carga Horária: 06H Un. Adm: (011401) EEPG - ANTONIO CRISTINO CORTES Substituto: (82731) SIMONE APARECIDA DA SILVA A Partir de: 13/02/2008 Até 19/12/2008</p>	
<p>CONTRATO/SEDUC/35868/2008</p>	DE: 06/06/2008	<p>CONTRATO/SEDUC/35880/2008</p>	DE: 06/06/2008
<p>Processo Nº: 200897979941 Contratado: (127050) SIMONE CRUZ DE MATOS CPF: 937.424.011-49 Cargo/Função: (3506) PROFESSOR EDUC. BASICA Referência: B-001 Carga Horária: 20H Un. Adm: (014044) EEPG - OLEGARIO MOREIRA DE BARROS Substituto: (14454) PAULA MACAETE QUINTEIRO ALMEIDA A Partir de: 13/02/2008 Até 27/07/2008</p>		<p>Processo Nº: 200897979520 Contratado: (128353) ENERCI CANDIDO DA SILVA CPF: 821.894.201-72 Cargo/Função: (3506) PROFESSOR EDUC. BASICA Referência: B-001 Carga Horária: 20H Un. Adm: (011959) EEPG - GONCALO BOTELHO DE CAMPOS Substituto: (13050) ILSO FERNANDES DO CARMO A Partir de: 13/02/2008 Até 18/12/2008</p>	
<p>CONTRATO/SEDUC/35869/2008</p>	DE: 06/06/2008	<p>CONTRATO/SEDUC/35881/2008</p>	DE: 06/06/2008
<p>Processo Nº: 2008445415 Contratado: (127194) ANTONIO MARTINS DA SILVA CPF: 384.844.041-53 Cargo/Função: (3476) APOIO ADM. EDUCACIONAL-ELEMENTAR Referência: A-001 Carga Horária: 30H Un. Adm: (015008) EEPG - SANTA ELVIRA Substituto: (525) VALDECIR GOMES A Partir de: 25/01/2008 Até 09/02/2008</p>		<p>Processo Nº: 200897979777 Contratado: (128355) ADRIANA MARANGUELI DA SILVA CPF: 970.469.141-68 Cargo/Função: (3506) PROFESSOR EDUC. BASICA Referência: B-001 Carga Horária: 03H Un. Adm: (069493) EE BOA ESPERANCA Substituto: (88748) MARIA DE LOURDES COIMBRA A Partir de: 13/02/2008 Até 19/12/2008</p>	
<p>CONTRATO/SEDUC/35870/2008</p>	DE: 06/06/2008	<p>CONTRATO/SEDUC/35882/2008</p>	DE: 06/06/2008
<p>Processo Nº: 200897979701 Contratado: (127307) ANNA PATRICIA SILVA MACEDO CPF: 979.604.111-15 Cargo/Função: (3506) PROFESSOR EDUC. BASICA Referência: B-001 Carga Horária: 12H Un. Adm: (013994) EEPG DR. EMMANUEL PINHEIRO DA SILVA PRIMO Substituto: (51412) GERSON DIAS DA SILVA A Partir de: 13/02/2008 Até 19/12/2008</p>		<p>Processo Nº: 68942008 Contratado: (128566) GRACIELI GISELI CEGELSKI CPF: 689.446.401-49 Cargo/Função: (3506) PROFESSOR EDUC. BASICA Referência: B-001 Carga Horária: 20H Un. Adm: (013331) EESPSG - ROSA DOS VENTOS Substituto: (75381) MARIA CRISTINA DALOLIO A Partir de: 23/02/2008 Até 21/06/2008</p>	
<p>CONTRATO/SEDUC/35871/2008</p>	DE: 06/06/2008	<p>CONTRATO/SEDUC/35883/2008</p>	DE: 06/06/2008
<p>Processo Nº: 200897979808 Contratado: (127354) CELIANE HENEMAN FRANCA CPF: 943.006.231-04 Cargo/Função: (3514) PROFESSOR EDUC. BASICA Referência: A-001 Carga Horária: 20H Un. Adm: (014648) EEPG - 21 DE ABRIL Substituto: (21525) ESTEVO SAPUN A Partir de: 13/02/2008 Até 19/12/2008</p>		<p>Processo Nº: 200897979581 Contratado: (128706) VERA LUCIA MENDES DA SILVA CPF: 429.178.401-53 Cargo/Função: (3506) PROFESSOR EDUC. BASICA Referência: B-001 Carga Horária: 20H Un. Adm: (071765) ESCOLA ESTADUAL "DUNGA RODRIGUES" Substituto: (13635) EVANILDA SOLANGE COUTINHO A Partir de: 13/02/2008 Até 19/12/2008</p>	
<p>CONTRATO/SEDUC/35872/2008</p>	DE: 06/06/2008	<p>CONTRATO/SEDUC/35884/2008</p>	DE: 06/06/2008
<p>Processo Nº: 81046400140 Contratado: (127355) TELMA DOS REIS CALCADOS CPF: 106.663.971-04 Cargo/Função: (3476) AUXILIAR DE SERVICOS GERAIS I Referência: A-001 Carga Horária: 30H Un. Adm: (010464) EEPG - DOM JOSE DO DESPRAIADO Substituto: (12024) MARILZI ROSA DE OLIVEIRA A Partir de: 13/02/2008 Até 19/12/2008</p>		<p>Processo Nº: 200897979765 Contratado: (128753) ANTONIO MARCOS PEREIRA CPF: 253.079.258-59 Cargo/Função: (3506) PROFESSOR EDUC. BASICA Referência: B-001 Carga Horária: 12H Un. Adm: (038636) EEPG - PROF. MARIA ELZA FERREIRA INACIO Substituto: (19773) MARIA DA GRACA LIBERALI A Partir de: 13/02/2008 Até 19/12/2008</p>	
<p>CONTRATO/SEDUC/35873/2008</p>	DE: 06/06/2008	<p>CONTRATO/SEDUC/35885/2008</p>	DE: 06/06/2008
<p>Processo Nº: 200897980457 Contratado: (127377) MARIA LUCIA RIBEIRO DE BRITO CPF: 300.375.732-68 Cargo/Função: (3506) PROFESSOR EDUC. BASICA Referência: A-001 Carga Horária: 20H Un. Adm: (104256) E. E. BENICIO TRETTEL DA SILVA-COTRIGUACU Substituto: (87774) MARIA APARECIDA DOS SANTOS A Partir de: 13/02/2008 Até 12/12/2008</p>		<p>Processo Nº: 200897980405 Contratado: (128841) ELIANE FAGUNDES DA SILVA CPF: 006.450.341-00 Cargo/Função: (3506) PROFESSOR EDUC. BASICA Referência: A-001 Carga Horária: 20H Un. Adm: (015288) EEPG - BENTO ALEXANDRE DOS SANTOS Substituto: (31070) DARCI NOBRE DOS SANTOS DE ARAUJO A Partir de: 13/02/2008 Até 19/12/2008</p>	
<p>CONTRATO/SEDUC/35874/2008</p>	DE: 06/06/2008	<p>CONTRATO/SEDUC/35886/2008</p>	DE: 06/06/2008
<p>Processo Nº: 869559112008 Contratado: (128028) SERGIO ALVES PEREIRA CPF: 474.563.101-49 Cargo/Função: (3476) VIGIA Referência: A-001 Carga Horária: 30H Un. Adm: (069493) EE BOA ESPERANCA Substituto: (44961) OLIMPIO TEIXEIRA DE SOUZA A Partir de: 01/02/2008 Até 23/04/2008</p>		<p>Processo Nº: 200897980621 Contratado: (128963) SAUL PAIHI AWE WADZEREPRUWE CPF: 025.524.271-97 Cargo/Função: (8850) PROFESSOR EDUC. BASICA Referência: A-001 Carga Horária: 21H Un. Adm: (124010) E.E. INDIGENA HAMBE Substituto: (134819) XISTO TSERENHIRU TSERENHIMI RAMI A Partir de: 13/02/2008 Até 19/12/2008</p>	
<p>CONTRATO/SEDUC/35875/2008</p>	DE: 06/06/2008	<p>CONTRATO/SEDUC/35887/2008</p>	DE: 06/06/2008
<p>Processo Nº: 2008569356 Contratado: (128121) ROSINEIDE DE DEUS DA SILVA CPF: 549.842.201-63 Cargo/Função: (3506) PROFESSOR EDUC. BASICA Referência: B-001 Carga Horária: 08H Un. Adm: (015091) EEPG - ANTONIO GROHS Substituto: (69286) ELAINE BEATRIZ ERPEN A Partir de: 13/02/2008 Até 12/03/2008</p>		<p>Processo Nº: 2008105713 Contratado: (129043) ZULEIDE DOS SANTOS ARTEAGA CPF: 827.483.731-20 Cargo/Função: (3506) PROFESSOR EDUC. BASICA Referência: B-001 Carga Horária: 20H Un. Adm: (009695) EEPG - FENELON MULLER Substituto: (12404) MARIA EUNICE VASCONCELOS DE CARVALHO A Partir de: 31/03/2008 Até 28/06/2008</p>	
<p>CONTRATO/SEDUC/35876/2008</p>	DE: 06/06/2008	<p>CONTRATO/SEDUC/35888/2008</p>	DE: 06/06/2008
<p>Processo Nº: 200897979801 Contratado: (128139) MARGARETE APARECIDA DA LUZ CPF: 487.717.401-04 Cargo/Função: (3514) PROFESSOR EDUC. BASICA Referência: A-001 Carga Horária: 10H Un. Adm: (013129) EEPG - VERENA LEITE DE BRITO Substituto: (31143) CARMEM CRUZ MACIEL A Partir de: 13/02/2008 Até 19/12/2008</p>		<p>Processo Nº: 869559681 Contratado: (129130) RUTH DE CAMPOS NASCIMENTO CPF: 786.305.761-20 Cargo/Função: (3506) PROFESSOR EDUC. BASICA Referência: B-001 Carga Horária: 06H Un. Adm: (044938) E.E.P.G. SABINO FERREIRA MAIA Substituto: (113255) ELIZABETE SAMPAIO VIEIRA DA SILVA A Partir de: 14/02/2008 Até 19/12/2008</p>	
<p>CONTRATO/SEDUC/35877/2008</p>	DE: 06/06/2008	<p>CONTRATO/SEDUC/35889/2008</p>	DE: 06/06/2008
<p>Processo Nº: 200897979561 Contratado: (128241) JOSIELI DINIZ SOLANO CPF: 011.238.571-05 Cargo/Função: (3506) PROFESSOR EDUC. BASICA Referência: B-001 Carga Horária: 20H Un. Adm: (015598) EESPSG - ARIOSTO DA RIVA Substituto: (28966) ZINAH RIZERIO DE ALMEIDA A Partir de: 13/02/2008 Até 19/12/2008</p>		<p>Processo Nº: 80117970003 Contratado: (129179) ALEKSANDR FERRO CPF: 603.995.111-72 Cargo/Função: (3506) PROFESSOR EDUC. BASICA Referência: B-001 Carga Horária: 06H Un. Adm: (011797) EEPG - PROF. ANA M. DAS GRACAS S. NORONHA Substituto: (31282) TANIA MARIA PELIZARI MARQUES A Partir de: 13/02/2008 Até 12/04/2008</p>	
<p>CONTRATO/SEDUC/35878/2008</p>	DE: 06/06/2008	<p>CONTRATO/SEDUC/35890/2008</p>	DE: 06/06/2008
<p>Processo Nº: 200897979785 Contratado: (128273) MARIA CELIA DA SILVA SANTANA CPF: 481.862.101-30 Cargo/Função: (3506) PROFESSOR EDUC. BASICA Referência: B-001 Carga Horária: 20H Un. Adm: (091448) E. E. PROFESSORA EDELI MANTOVANI Substituto: (50414) JANAINA SCHWEITZER CHITOLINA A Partir de: 13/02/2008 Até 19/12/2008</p>		<p>Processo Nº: 84102500021 Contratado: (129241) MARCOS JOSE COSME DA SILVA CPF: 279.823.514-68 Cargo/Função: (3476) APOIO ADM EDUC PROFISSIONALIZADO-30 Referência: A-001 Carga Horária: 30H Un. Adm: (041025) ASSESSORIA PEDAGOGICA - CACERES Substituto: (59263) JOACIR RAMOS DA SILVA A Partir de: 04/03/2008 Até 01/06/2008</p>	
<p>CONTRATO/SEDUC/35879/2008</p>	DE: 06/06/2008	<p>CONTRATO/SEDUC/35891/2008</p>	DE: 06/06/2008
<p>Processo Nº: 200897979508 Contratado: (128337) KARINY DA COSTA CRUZ CPF: 852.399.921-34 Cargo/Função: (3506) PROFESSOR EDUC. BASICA</p>		<p>Processo Nº: 200897979732 Contratado: (129326) EVELYN BEATRICE SALES FERREIRA CPF: 876.559.931-49 Cargo/Função: (3506) PROFESSOR EDUC. BASICA Referência: B-001 Carga Horária: 08H Un. Adm: (015369) EEPG - MANOEL JOSE MURTINHO Substituto: (36358) ANTONIO LUIZ MALDANER A Partir de: 13/02/2008 Até 19/12/2008</p>	

CONTRATO/SEDUC/35892/2008 Processo N°: 200897979760 Contratado: (129348) JOSE APARECIDA NEIMAN CPF: 882.752.801-68 Cargo/Função: (3514) PROFESSOR EDUC. BASICA Referência: A-001 Carga Horária: 10H Un. Adm: (016560) EEPG - JOAO SATO Substituído: (18704) IRONILDA ALVES DA SILVEIRA LIMA A Partir de: 13/02/2008 Até 12/05/2008	DE: 06/06/2008	Cargo/Função: (3476) APOIO ADM EDUC PROFISSIONALIZADO-30 Referência: A-001 Carga Horária: 30H Un. Adm: (012262) E.EST.PROF.HONORIO RODRIGUES DE AMORIM Substituído: (15250) LUZIA CANDIDA MATEUS A Partir de: 13/02/2008 Até 19/12/2008	
CONTRATO/SEDUC/35893/2008 Processo N°: 200897980425 Contratado: (129383) GENILVA MARQUES JARDIM SACHETTI CPF: 846.582.661-72 Cargo/Função: (3506) PROFESSOR EDUC. BASICA Referência: A-001 Carga Horária: 20H Un. Adm: (016390) EEPG - CECILIA MEIRELLES Substituído: (29262) CLEUSA MARISA MOSQUER DUTEL A Partir de: 13/02/2008 Até 19/12/2008	DE: 06/06/2008	CONTRATO/SEDUC/35905/2008 Processo N°: 17910712008 Contratado: (130794) JORGE MARCOS LIMA CORREIA CPF: 704.948.781-34 Cargo/Função: (3506) PROFESSOR EDUC. BASICA Referência: B-001 Carga Horária: 15H Un. Adm: (016411) EEPG - 19 DE JULHO Substituído: (66682) RAIMUNDO LEANDRO DE SOUSA A Partir de: 13/02/2008 Até 05/04/2008	DE: 06/06/2008
CONTRATO/SEDUC/35894/2008 Processo N°: 200897979636 Contratado: (129450) MARCELO CESAR BUENO DA SILVEIRA CPF: 003.083.511-93 Cargo/Função: (3506) PROFESSOR EDUC. BASICA Referência: B-001 Carga Horária: 01H Un. Adm: (011932) EEEB - PROF. FERNANDO LEITE DE CAMPOS Substituído: (23288) MARIA ALICE DE BARROS SILVA A Partir de: 13/02/2008 Até 19/12/2008	DE: 06/06/2008	CONTRATO/SEDUC/35906/2008 Processo N°: 824503217 Contratado: (130906) ROSILEI APARECIDA GARCIA CPF: 530.546.609-15 Cargo/Função: (3506) PROFESSOR EDUC. BASICA Referência: B-001 Carga Horária: 06H Un. Adm: (013277) EEPG - OSVALDO PAULA Substituído: (45511) JUCILENE OLIVEIRA MIRANDA A Partir de: 13/02/2008 Até 28/05/2008	DE: 06/06/2008
CONTRATO/SEDUC/35895/2008 Processo N°: 200897979705 Contratado: (129639) ARIELI ANDRIOLLI PEREIRA CPF: 981.279.181-72 Cargo/Função: (3506) PROFESSOR EDUC. BASICA Referência: B-001 Carga Horária: 16H Un. Adm: (014230) EEPG - MARIA ESTER PERES Substituído: (18029) SUZANA ROCHA CAVALCANTE REZENDE A Partir de: 13/02/2008 Até 19/12/2008	DE: 06/06/2008	CONTRATO/SEDUC/35907/2008 Processo N°: 200897979709 Contratado: (130907) KATIENE RICARDO GRAÇA CPF: 557.348.471-00 Cargo/Função: (3506) PROFESSOR EDUC. BASICA Referência: B-001 Carga Horária: 10H Un. Adm: (014460) EEPG - JULIO MULLER Substituído: (22645) ADELMIRO BENTO MARTINS A Partir de: 13/02/2008 Até 19/12/2008	DE: 06/06/2008
CONTRATO/SEDUC/35896/2008 Processo N°: 200897980496 Contratado: (129791) LUCIA CLAUDIA FERREIRA SILVA CPF: 934.471.751-68 Cargo/Função: (3506) PROFESSOR EDUC. BASICA Referência: A-001 Carga Horária: 20H Un. Adm: (038660) EEPG - TAPIRAPE Substituído: (28571) MARIA DE LOURDES CRUZ DA SILVA A Partir de: 13/02/2008 Até 19/12/2008	DE: 06/06/2008	CONTRATO/SEDUC/35908/2008 Processo N°: 200897979712 Contratado: (130924) ROSA CONCEICAO APARECIDA DE SOUZA MEIRA CPF: 015.124.671-89 Cargo/Função: (3514) PROFESSOR EDUC. BASICA Referência: A-001 Carga Horária: 08H Un. Adm: (014516) EEPG - JOAQUIM A. COSTA MARQUES Substituído: (22666) LOURDES FURLAN DE MORAES A Partir de: 13/02/2008 Até 19/12/2008	DE: 06/06/2008
CONTRATO/SEDUC/35897/2008 Processo N°: 200897980376 Contratado: (129863) GABRIELLA SANDES DA SILVA WANDERLEY CPF: 935.084.841-49 Cargo/Função: (3506) PROFESSOR EDUC. BASICA Referência: A-001 Carga Horária: 20H Un. Adm: (014087) EEPG - SEVERIANO NEVES Substituído: (33037) CEILA GABINO BALTAZAR A Partir de: 13/02/2008 Até 19/12/2008	DE: 06/06/2008	CONTRATO/SEDUC/35909/2008 Processo N°: 200881107000 Contratado: (130992) SILVIA MARCIA DO NASCIMENTO CPF: 729.272.671-20 Cargo/Função: (3476) APOIO ADM EDUC PROFISSIONALIZADO-30 Referência: A-001 Carga Horária: 30H Un. Adm: (011070) EEPG - DOMINGOS APARECIDO DOS SANTOS Substituído: (26537) MARIA LIRA CABRAL A Partir de: 13/02/2008 Até 31/07/2008	DE: 06/06/2008
CONTRATO/SEDUC/35898/2008 Processo N°: 200897980435 Contratado: (129868) EDVANESSA CRISTINA DOS REIS CPF: 964.633.501-25 Cargo/Função: (3506) PROFESSOR EDUC. BASICA Referência: A-001 Carga Horária: 20H Un. Adm: (038644) EEPG - OSVALDO ROBERTO SOBRINHO Substituído: (37934) JOSE MARIA GOMES MEDEIROS A Partir de: 13/02/2008 Até 19/12/2008	DE: 06/06/2008	CONTRATO/SEDUC/35910/2008 Processo N°: 200897979714 Contratado: (131031) ALEXSANDRO SCHEFFER DA SILVA CPF: 027.543.789-28 Cargo/Função: (3506) PROFESSOR EDUC. BASICA Referência: B-001 Carga Horária: 08H Un. Adm: (014630) EEPG - PE. EZQUIEL RAMIN Substituído: (69531) IVETE PARAVISI A Partir de: 13/02/2008 Até 19/12/2008	DE: 06/06/2008
CONTRATO/SEDUC/35899/2008 Processo N°: 81000570028 Contratado: (130017) DEBORA REGINA FERREIRA DA SILVA CPF: 004.176.491-93 Cargo/Função: (3476) APOIO ADM EDUC PROFISSIONALIZADO-30 Referência: A-001 Carga Horária: 30H Un. Adm: (010057) EEPG - DIONE AGUSTA S. SILVA Substituído: (15099) ZELIA FERNANDES GASPARD DE PINHO A Partir de: 13/02/2008 Até 29/05/2008	DE: 06/06/2008	CONTRATO/SEDUC/35911/2008 Processo N°: 200897979724 Contratado: (131151) MIRIAN REGINA CAMARGO BARROSO CPF: 031.288.289-03 Cargo/Função: (3506) PROFESSOR EDUC. BASICA Referência: B-001 Carga Horária: 12H Un. Adm: (015172) EEPG - COU TO MAGALHAES Substituído: (30535) ALIDA TEREZINHA ROGGIA A Partir de: 17/02/2008 Até 16/05/2008	DE: 06/06/2008
CONTRATO/SEDUC/35900/2008 Processo N°: 20081006567 Contratado: (130018) CELIA REGINA ALVES FERREIRA CPF: 004.847.071-67 Cargo/Função: (3476) APOIO ADM EDUC PROFISSIONALIZADO-30 Referência: A-001 Carga Horária: 30H Un. Adm: (010065) EEPG - TANCREDO DE ALMEIDA NEVES Substituído: (7725) MARIA MOREIRA FERREIRA A Partir de: 13/02/2008 Até 11/07/2008	DE: 06/06/2008	CONTRATO/SEDUC/35912/2008 Processo N°: 200897980450 Contratado: (131416) MARINA LEITE DA COSTA CPF: 666.989.951-34 Cargo/Função: (3506) PROFESSOR EDUC. BASICA Referência: A-001 Carga Horária: 20H Un. Adm: (119210) E.E. WELLINGTON FLAVIANO COELHO Substituído: (33716) OSVALDO APARECIDO DE SOUZA A Partir de: 13/02/2008 Até 19/12/2008	DE: 06/06/2008
CONTRATO/SEDUC/35901/2008 Processo N°: 92406000100 Contratado: (130097) APARECIDA PRADO GONCALVES CPF: 690.518.871-91 Cargo/Função: (3506) PROFESSOR EDUC. BASICA Referência: B-001 Carga Horária: 20H Un. Adm: (124060) E.E. PROFESSORA MARIA HERMINIA ALVES Substituído: (17193) MARIA JOSE DO NASCIMENTO A Partir de: 15/02/2008 Até 19/12/2008	DE: 06/06/2008	CONTRATO/SEDUC/35913/2008 Processo N°: 200897980476 Contratado: (131576) JUCELI RITA PANACESKI CPF: 056.152.849-78 Cargo/Função: (3506) PROFESSOR EDUC. BASICA Referência: A-001 Carga Horária: 20H Un. Adm: (014729) EEPG - SAO FRANCISCO DE ASSIS Substituído: (39311) CEZENIR ARIOS DE SIQUEIRA A Partir de: 13/02/2008 Até 19/12/2008	DE: 06/06/2008
CONTRATO/SEDUC/35902/2008 Processo N°: 81496600061 Contratado: (130135) ROTIEMERSON PEREIRA MARTINS CPF: 021.233.811-01 Cargo/Função: (3476) APOIO ADM EDUC PROFISSIONALIZADO-30 Referência: A-001 Carga Horária: 30H Un. Adm: (014966) EEPG - SANTO ANTONIO DE PAULA Substituído: (74866) JOCELIA MARLENE FERREIRA MACHADO A Partir de: 13/02/2008 Até 19/12/2008	DE: 06/06/2008	CONTRATO/SEDUC/35914/2008 Processo N°: 200897980354 Contratado: (131691) GUILHERMINA INOCENCIA DE JESUS CPF: 532.082.001-10 Cargo/Função: (3506) PROFESSOR EDUC. BASICA Referência: A-001 Carga Horária: 20H Un. Adm: (012726) EEPG - DOM FRANCISCO DE AQUINO CORREA Substituído: (17262) JOAZIE DAS DORES ALMEIDA LOPES A Partir de: 13/02/2008 Até 19/12/2008	DE: 06/06/2008
CONTRATO/SEDUC/35903/2008 Processo N°: 200897980449 Contratado: (130345) ODETE BELIZAULINA DOS SANTOS CPF: 311.356.091-87 Cargo/Função: (3506) PROFESSOR EDUC. BASICA Referência: A-001 Carga Horária: 20H Un. Adm: (118559) E.E. NIVALDO FRACAROLLI Substituído: (32090) MARIA LUCIA DA SILVA A Partir de: 13/02/2008 Até 19/12/2008	DE: 06/06/2008	CONTRATO/SEDUC/35915/2008 Processo N°: 20087149535 Contratado: (131716) LUCELIA BERALDO RODRIGUES CPF: 714.953.551-87 Cargo/Função: (3506) PROFESSOR EDUC. BASICA Referência: B-001 Carga Horária: 10H Un. Adm: (060194) ESC.EST.ED.BASIC.PROF."MARIA L.H.MORAES" Substituído: (44566) LAZARA DARCI PEREIRA LIMA A Partir de: 13/02/2008 Até 19/12/2008	DE: 06/06/2008
CONTRATO/SEDUC/35904/2008 Processo N°: 2008256093 Contratado: (130616) EDINEIA COSTA MOIA CPF: 256.093.431-00	DE: 06/06/2008	CONTRATO/SEDUC/35916/2008 Processo N°: 2008714953 Contratado: (131716) LUCELIA BERALDO RODRIGUES CPF: 714.953.551-87 Cargo/Função: (3506) PROFESSOR EDUC. BASICA Referência: B-001 Carga Horária: 05H Un. Adm: (060194) ESC.EST.ED.BASIC.PROF."MARIA L.H.MORAES" Substituído: (13507) MARIA AUXILIADORA DA SILVA ARCAO	DE: 06/06/2008

<p>A Partir de: 13/02/2008 Até 19/12/2008</p> <p>CONTRATO/SEDUC/35917/2008 DE: 06/06/2008</p> <p>Processo Nº: 22255999200</p> <p>Contratado: (132328) MARIA CANDELARIA DE FIGUEIREDO</p> <p>CPF: 346.007.361-68</p> <p>Cargo/Função: (1244) APOIO ADM EDUC PROFISSIONALIZADO-30</p> <p>Referência: 008 Carga Horária: 30H</p> <p>Un. Adm: (009687) EEPG - LEONIDAS ANTERO DE MATOS</p> <p>Substituto: (95902) ADRIANA RODRIGUES DE CASTRO</p> <p>A Partir de: 18/02/2008 Até 19/12/2008</p>	<p>CPF: 722.306.491-91</p> <p>Cargo/Função: (3506) PROFESSOR EDUC. BASICA</p> <p>Referência: B-001 Carga Horária: 15H</p> <p>Un. Adm: (016187) EEPG - 12 DE OUTUBRO</p> <p>Substituto: (32951) LIGIA MARIA MANTOVANNI BEATO</p> <p>A Partir de: 14/02/2008 Até 10/08/2008</p> <p>CONTRATO/SEDUC/35930/2008 DE: 06/06/2008</p> <p>Processo Nº: 200897979645</p> <p>Contratado: (133329) JULIO CESAR LIMA SALGADO</p> <p>CPF: 815.180.561-72</p> <p>Cargo/Função: (3514) PROFESSOR EDUC. BASICA</p> <p>Referência: A-001 Carga Horária: 08H</p> <p>Un. Adm: (012564) EEPG - HERMES RODRIGUES DE ALCANTARA</p> <p>Substituto: (32601) EDUARDO BELMIR DA SILVA</p> <p>A Partir de: 13/02/2008 Até 12/05/2008</p> <p>CONTRATO/SEDUC/35931/2008 DE: 06/06/2008</p> <p>Processo Nº: 200897979814</p> <p>Contratado: (133423) ANA LETICIA NAZATTO</p> <p>CPF: 003.717.531-98</p> <p>Cargo/Função: (3514) PROFESSOR EDUC. BASICA</p> <p>Referência: A-001 Carga Horária: 06H</p> <p>Un. Adm: (021083) EEPG - DOM AQUINO CORREA</p> <p>Substituto: (26246) MARIA POLETO BEZAGIO</p> <p>A Partir de: 13/02/2008 Até 19/12/2008</p> <p>CONTRATO/SEDUC/35932/2008 DE: 06/06/2008</p> <p>Processo Nº: 154582008031</p> <p>Contratado: (134180) LIDIA PRISCILA FRANCA DE OLIVEIRA</p> <p>CPF: 023.492.251-60</p> <p>Cargo/Função: (3506) PROFESSOR EDUC. BASICA</p> <p>Referência: B-001 Carga Horária: 04H</p> <p>Un. Adm: (015458) EEPG - VICTORIA FURLANI DA RIVA</p> <p>Substituto: (31649) MARIA INES AMBROSIO</p> <p>A Partir de: 14/02/2008 Até 12/05/2008</p> <p>CONTRATO/SEDUC/35933/2008 DE: 06/06/2008</p> <p>Processo Nº: 200897979559</p> <p>Contratado: (134180) LIDIA PRISCILA FRANCA DE OLIVEIRA</p> <p>CPF: 023.492.251-60</p> <p>Cargo/Função: (3506) PROFESSOR EDUC. BASICA</p> <p>Referência: B-001 Carga Horária: 14H</p> <p>Un. Adm: (015458) EEPG - VICTORIA FURLANI DA RIVA</p> <p>Substituto: (14687) MARIA CLARA ROSA</p> <p>A Partir de: 13/02/2008 Até 19/12/2008</p> <p>CONTRATO/SEDUC/35934/2008 DE: 06/06/2008</p> <p>Processo Nº: 200897979824</p> <p>Contratado: (134197) FABIANA FERRARI</p> <p>CPF: 348.642.648-64</p> <p>Cargo/Função: (3514) PROFESSOR EDUC. BASICA</p> <p>Referência: A-001 Carga Horária: 03H</p> <p>Un. Adm: (013153) EEPG - CORA CORALINA</p> <p>Substituto: (75847) ALZIRA DOS SANTOS</p> <p>A Partir de: 13/02/2008 Até 19/12/2008</p> <p>CONTRATO/SEDUC/35935/2008 DE: 06/06/2008</p> <p>Processo Nº: 81310200611</p> <p>Contratado: (134230) POLLYANA DIAS DE QUEIROZ</p> <p>CPF: 946.610.141-20</p> <p>Cargo/Função: (3506) PROFESSOR EDUC. BASICA</p> <p>Referência: B-001 Carga Horária: 08H</p> <p>Un. Adm: (013102) EEPG - 14 DE FEVEREIRO</p> <p>Substituto: (18563) ADEMIR TEIXEIRA HERNANDES</p> <p>A Partir de: 13/02/2008 Até 07/05/2008</p> <p>CONTRATO/SEDUC/35936/2008 DE: 06/06/2008</p> <p>Processo Nº: 200897979820</p> <p>Contratado: (134239) CLAUDEVAL MANOEL DA SILVA</p> <p>CPF: 977.720.891-04</p> <p>Cargo/Função: (3514) PROFESSOR EDUC. BASICA</p> <p>Referência: A-001 Carga Horária: 17H</p> <p>Un. Adm: (013137) EEPG. DEP. DUALMA CARNEIRO DA ROCHA</p> <p>Substituto: (30831) CICERA MARIA DA SILVA FERREIRA</p> <p>A Partir de: 13/02/2008 Até 19/12/2008</p> <p>CONTRATO/SEDUC/35937/2008 DE: 06/06/2008</p> <p>Processo Nº: 200897979781</p> <p>Contratado: (134291) FABIANA DE OLIVEIRA</p> <p>CPF: 005.763.139-55</p> <p>Cargo/Função: (3506) PROFESSOR EDUC. BASICA</p> <p>Referência: B-001 Carga Horária: 14H</p> <p>Un. Adm: (071838) EEPG OSMAR PINHEIRO DA SILVA</p> <p>Substituto: (61455) ELMA DA SILVA MARQUES</p> <p>A Partir de: 13/02/2008 Até 19/12/2008</p> <p>CONTRATO/SEDUC/35938/2008 DE: 06/06/2008</p> <p>Processo Nº: 200897979823</p> <p>Contratado: (134317) INA ONDINA AZEVEDO BAEZ DANTAS</p> <p>CPF: 403.352.751-68</p> <p>Cargo/Função: (3514) PROFESSOR EDUC. BASICA</p> <p>Referência: A-001 Carga Horária: 20H</p> <p>Un. Adm: (014230) EEPG - MARIA ESTER PERES</p> <p>Substituto: (29052) ORIVAL CRESTANI</p> <p>A Partir de: 13/02/2008 Até 27/06/2008</p> <p>CONTRATO/SEDUC/35939/2008 DE: 06/06/2008</p> <p>Processo Nº: 200897979692</p> <p>Contratado: (134496) EDIRLEIA MARCIA DA SILVA</p> <p>CPF: 993.701.071-34</p> <p>Cargo/Função: (3506) PROFESSOR EDUC. BASICA</p> <p>Referência: B-001 Carga Horária: 15H</p> <p>Un. Adm: (013781) EEPG - OSVALDO CANDIDO PEREIRA</p> <p>Substituto: (31025) ARLETE MARIA KLIEHMANN</p> <p>A Partir de: 13/02/2008 Até 19/12/2008</p> <p>CONTRATO/SEDUC/35940/2008 DE: 06/06/2008</p> <p>Processo Nº: 200897979791</p> <p>Contratado: (134588) ADRIANA DOS SANTOS ALMEIDA OLIVEIRA</p> <p>CPF: 016.973.281-99</p> <p>Cargo/Função: (3514) PROFESSOR EDUC. BASICA</p> <p>Referência: A-001 Carga Horária: 10H</p> <p>Un. Adm: (016047) EEPG - JOAO MONTEIRO SOBRINHO</p> <p>Substituto: (48122) SANDRA RODRIGUES SANTOS SOUZA</p> <p>A Partir de: 13/02/2008 Até 19/12/2008</p> <p>CONTRATO/SEDUC/35941/2008 DE: 06/06/2008</p> <p>Processo Nº: 852412008</p> <p>Contratado: (134694) MARILDE FATIMA SAUL BENTO DORIGAN</p> <p>CPF: 945.290.781-91</p> <p>Cargo/Função: (3476) APOIO ADM EDUC PROFISSIONALIZADO-30</p> <p>Referência: A-001 Carga Horária: 30H</p> <p>Un. Adm: (044270) E.E.P.G. 13 DE MAIO</p>
<p>Processo Nº: 200809401040</p> <p>Contratado: (132498) DAVID JUNIOR GOULART MEDEIROS</p> <p>CPF: 867.514.761-91</p> <p>Cargo/Função: (3506) PROFESSOR EDUC. BASICA</p> <p>Referência: B-001 Carga Horária: 20H</p> <p>Un. Adm: (044954) E.E.P.S.G. PROF. ANA TEREZA ALBERNAS</p> <p>Substituto: (89175) LAURA OLIVEIRA BURGO</p> <p>A Partir de: 02/04/2008 Até 30/06/2008</p> <p>CONTRATO/SEDUC/35919/2008 DE: 06/06/2008</p> <p>Processo Nº: 200897980355</p> <p>Contratado: (132625) SOLANGE DA SILVA ASSIS DIAS</p> <p>CPF: 241.430.731-53</p> <p>Cargo/Função: (3506) PROFESSOR EDUC. BASICA</p> <p>Referência: A-001 Carga Horária: 02H</p> <p>Un. Adm: (012807) EEPG - GOV. PEDRO PEDROSIAN</p> <p>Substituto: (21410) AUREA JORGE SEBA</p> <p>A Partir de: 13/02/2008 Até 19/12/2008</p> <p>CONTRATO/SEDUC/35920/2008 DE: 06/06/2008</p> <p>Processo Nº: 200897979837</p> <p>Contratado: (132637) PAULO SERGIO LOPES DA SILVA</p> <p>CPF: 008.315.541-42</p> <p>Cargo/Função: (3514) PROFESSOR EDUC. BASICA</p> <p>Referência: A-001 Carga Horária: 07H</p> <p>Un. Adm: (015865) EEPG - 29 DE NOVEMBRO</p> <p>Substituto: (17374) LEONILIA SCARIN DE OLIVEIRA</p> <p>A Partir de: 03/03/2008 Até 31/05/2008</p> <p>CONTRATO/SEDUC/35921/2008 DE: 06/06/2008</p> <p>Processo Nº: 200897980345</p> <p>Contratado: (132691) MIRTES IVETE PILGER</p> <p>CPF: 325.855.511-72</p> <p>Cargo/Função: (3506) PROFESSOR EDUC. BASICA</p> <p>Referência: A-001 Carga Horária: 20H</p> <p>Un. Adm: (011410) EEPG FRANCISCO DOURADO</p> <p>Substituto: (19747) SOLANGE ELIZABETH RUBIN</p> <p>A Partir de: 13/02/2008 Até 17/12/2008</p> <p>CONTRATO/SEDUC/35922/2008 DE: 06/06/2008</p> <p>Processo Nº: 200897979787</p> <p>Contratado: (132767) RITA DE CASSIA SANTANA KISS</p> <p>CPF: 006.476.621-75</p> <p>Cargo/Função: (3506) PROFESSOR EDUC. BASICA</p> <p>Referência: B-001 Carga Horária: 20H</p> <p>Un. Adm: (117595) E.E. PADRE FIRMO PINTO DUARTE FILHO</p> <p>Substituto: (518) NEDIR ALVES DA SILVA</p> <p>A Partir de: 03/03/2008 Até 31/05/2008</p> <p>CONTRATO/SEDUC/35923/2008 DE: 06/06/2008</p> <p>Processo Nº: 200897980396</p> <p>Contratado: (132809) LAUDINEIA RODRIGUES DE BRITO</p> <p>CPF: 486.222.222-68</p> <p>Cargo/Função: (3506) PROFESSOR EDUC. BASICA</p> <p>Referência: A-001 Carga Horária: 20H</p> <p>Un. Adm: (014818) EEPG - MARECHAL RONDON</p> <p>Substituto: (47211) MEIRE AGUIAR DE FRANCA CAPPELARI</p> <p>A Partir de: 03/03/2008 Até 31/05/2008</p> <p>CONTRATO/SEDUC/35924/2008 DE: 06/06/2008</p> <p>Processo Nº: 200897980410</p> <p>Contratado: (132876) SUELDIVA DANTAS GARCIA</p> <p>CPF: 580.992.121-34</p> <p>Cargo/Função: (3506) PROFESSOR EDUC. BASICA</p> <p>Referência: A-001 Carga Horária: 20H</p> <p>Un. Adm: (015709) EEPG - LUIZA NUNES BEZERRA</p> <p>Substituto: (29160) MARIA LENIR BERTONCELLO</p> <p>A Partir de: 13/02/2008 Até 19/12/2008</p> <p>CONTRATO/SEDUC/35925/2008 DE: 06/06/2008</p> <p>Processo Nº: 200897979539</p> <p>Contratado: (132946) ALINE FERREIRA</p> <p>CPF: 993.410.261-72</p> <p>Cargo/Função: (3506) PROFESSOR EDUC. BASICA</p> <p>Referência: B-001 Carga Horária: 16H</p> <p>Un. Adm: (013269) EEPG - OLIMPIO JOAO PISSINATI GUERRA</p> <p>Substituto: (29282) JUVENIL LEANDRO DOMINGUES</p> <p>A Partir de: 13/02/2008 Até 11/06/2008</p> <p>CONTRATO/SEDUC/35926/2008 DE: 06/06/2008</p> <p>Processo Nº: 809814001908</p> <p>Contratado: (133014) ELIZANGELA FERREIRA ALVES</p> <p>CPF: 921.127.901-10</p> <p>Cargo/Função: (3476) APOIO ADM EDUC PROFISSIONALIZADO-30</p> <p>Referência: A-001 Carga Horária: 30H</p> <p>Un. Adm: (009814) EEPG - ANA MARIA DO COUTO</p> <p>Substituto: (7861) MARIA DA GLORIA DA SILVA SOUZA</p> <p>A Partir de: 13/02/2008 Até 23/02/2008</p> <p>CONTRATO/SEDUC/35927/2008 DE: 06/06/2008</p> <p>Processo Nº: 200897980348</p> <p>Contratado: (133145) CLEONICE VIDIGAL DA SILVA PERMONIAN</p> <p>CPF: 808.593.051-04</p> <p>Cargo/Função: (3506) PROFESSOR EDUC. BASICA</p> <p>Referência: A-001 Carga Horária: 20H</p> <p>Un. Adm: (124125) E.E. ETELVINA F.DE CERQUEIRA DIAMANTE</p> <p>Substituto: (26080) LEONOR CLEONICE DA SILVA</p> <p>A Partir de: 13/02/2008 Até 19/12/2008</p> <p>CONTRATO/SEDUC/35928/2008 DE: 06/06/2008</p> <p>Processo Nº: 200897979771</p> <p>Contratado: (133176) MARIA ANGELICA CASAGRANDE</p> <p>CPF: 880.507.181-15</p> <p>Cargo/Função: (3506) PROFESSOR EDUC. BASICA</p> <p>Referência: B-001 Carga Horária: 05H</p> <p>Un. Adm: (044245) E.E.P.G. PROF. AMELIA DE OLIVEIRA SILVA</p> <p>Substituto: (56261) JAQUELINE LOPES DE CARVALHO</p> <p>A Partir de: 13/02/2008 Até 19/12/2008</p> <p>CONTRATO/SEDUC/35929/2008 DE: 06/06/2008</p> <p>Processo Nº: 20081234510</p> <p>Contratado: (133206) ELIANE RODRIGUES SALGADO</p>	

Substituído: (25782) CLECY BELATTO A Partir de: 20/02/2008 Até 18/07/2008	DE: 06/06/2008	Contratado: (135192) SILVANA DA SILVA REGO CPF: 862.015.901-10 Cargo/Função: (3506) PROFESSOR EDUC. BASICA Referência: A-001 Carga Horária: 12H Un. Adm: (014222) EEPG - ELIAS BENTO Substituído: (87434) CARMEM ROSA DOS SANTOS A Partir de: 13/02/2008 Até 19/12/2008	DE: 06/06/2008
CONTRATO/SEDUC/35942/2008 Processo N°: 200897980356 Contratado: (134759) CELINA APARECIDA DE SOUZA CPF: 632.544.501-59 Cargo/Função: (3506) PROFESSOR EDUC. BASICA Referência: A-001 Carga Horária: 20H Un. Adm: (013056) EEPG - MARIO SPINELLI Substituído: (39432) JOSE DIVINO NUNES DE OLIVEIRA A Partir de: 13/02/2008 Até 17/12/2008	DE: 06/06/2008	CONTRATO/SEDUC/35955/2008 Processo N°: 200897979826 Contratado: (135248) SIRLENE FERREIRA ESPINDOLA CPF: 017.242.579-43 Cargo/Função: (3514) PROFESSOR EDUC. BASICA Referência: A-001 Carga Horária: 20H Un. Adm: (016391) EEPG - ANTONIO ONETTO Substituído: (84580) JUCELIA RODRIGUES DE DEUS PIO A Partir de: 30/03/2008 Até 27/06/2008	DE: 06/06/2008
CONTRATO/SEDUC/35943/2008 Processo N°: 200897979794 Contratado: (134765) FABIANA DE FATIMA CARNAVALE PINATTI CPF: 817.687.371-34 Cargo/Função: (3514) PROFESSOR EDUC. BASICA Referência: A-001 Carga Horária: 02H Un. Adm: (013528) EEPG - LUCAS AUXILIO TONIAZO Substituído: (60835) ANTONIO DA SILVA CEZAR A Partir de: 13/02/2008 Até 19/12/2008	DE: 06/06/2008	CONTRATO/SEDUC/35956/2008 Processo N°: 200897980482 Contratado: (135279) NILZA SILVA PERES CPF: 555.204.991-87 Cargo/Função: (3506) PROFESSOR EDUC. BASICA Referência: A-001 Carga Horária: 20H Un. Adm: (014222) EEPG - ELIAS BENTO Substituído: (29004) MARINETE DE FATIMA SIQUEIRA DIAS RIBEIRO A Partir de: 13/02/2008 Até 19/12/2008	DE: 06/06/2008
CONTRATO/SEDUC/35944/2008 Processo N°: 200897979795 Contratado: (134765) FABIANA DE FATIMA CARNAVALE PINATTI CPF: 817.687.371-34 Cargo/Função: (3514) PROFESSOR EDUC. BASICA Referência: A-001 Carga Horária: 01H Un. Adm: (013528) EEPG - LUCAS AUXILIO TONIAZO Substituído: (25336) SILAS JOSE GOMES A Partir de: 13/02/2008 Até 19/12/2008	DE: 06/06/2008	CONTRATO/SEDUC/35957/2008 Processo N°: 200886956838 Contratado: (135450) MARLENE DE MORAES MARINHO CPF: 745.432.961-68 Cargo/Função: (3476) APOIO ADM EDUC PROFISSIONALIZADO-30 Referência: A-001 Carga Horária: 30H Un. Adm: (010421) EEPG - PE. WANIR DELFINO CESAR Substituído: (87846) ELIZABETH GOMES DE OLIVEIRA RODRIGUES A Partir de: 01/03/2008 Até 29/05/2008	DE: 06/06/2008
CONTRATO/SEDUC/35945/2008 Processo N°: 81446000321 Contratado: (134788) MAURO PEREIRA VIEIRA CPF: 707.150.840-20 Cargo/Função: (3506) PROFESSOR EDUC. BASICA Referência: B-001 Carga Horária: 11H Un. Adm: (014460) EEPG - JULIO MULLER Substituído: (26261) BERNADETE FERREIRANDES GREGOLIN OLIVEIRA A Partir de: 14/02/2008 Até 19/12/2008	DE: 06/06/2008	CONTRATO/SEDUC/35958/2008 Processo N°: 200897979800 Contratado: (135476) MARIA HELENA TAVARES DIAS CPF: 513.401.781-68 Cargo/Função: (3514) PROFESSOR EDUC. BASICA Referência: A-001 Carga Horária: 03H Un. Adm: (044938) E.E.P.G. SABINO FERREIRA MAIA Substituído: (113255) ELIZABETE SAMPALAO VIEIRA DA SILVA A Partir de: 13/02/2008 Até 19/12/2008	DE: 06/06/2008
CONTRATO/SEDUC/35946/2008 Processo N°: 200897979722 Contratado: (134810) IRMA COELHO DE SOUZA BAGOLIN CPF: 644.311.771-91 Cargo/Função: (3506) PROFESSOR EDUC. BASICA Referência: B-001 Carga Horária: 08H Un. Adm: (015091) EEPG - ANTONIO GROHS Substituído: (69871) ORCENY PADILHA TAVARES A Partir de: 13/02/2008 Até 12/05/2008	DE: 06/06/2008	CONTRATO/SEDUC/35959/2008 Processo N°: 816071002 Contratado: (135520) IVANY MIRANDA DA SILVA CPF: 034.319.571-29 Cargo/Função: (3476) APOIO ADM EDUC PROFISSIONALIZADO-30 Referência: A-001 Carga Horária: 30H Un. Adm: (016071) EEPG - SAO LOURENCO Substituído: (5479) NIVALDA MIRANDA DE AMORIM A Partir de: 13/02/2008 Até 25/07/2008	DE: 06/06/2008
CONTRATO/SEDUC/35947/2008 Processo N°: 200897979743 Contratado: (134812) MARIA APARECIDA VIEIRA LENDENGUE SOUSA CPF: 970.268.911-20 Cargo/Função: (3514) PROFESSOR EDUC. BASICA Referência: A-001 Carga Horária: 20H Un. Adm: (016098) EEPG - DEP. EMANUEL PINHEIRO Substituído: (21098) FRANCISCA DELFINO DOS SANTOS A Partir de: 13/02/2008 Até 12/05/2008	DE: 06/06/2008	CONTRATO/SEDUC/35960/2008 Processo N°: 200897979753 Contratado: (135587) LUCIMARA ERCEGO KLASSEN CPF: 026.420.739-47 Cargo/Função: (3506) PROFESSOR EDUC. BASICA Referência: B-001 Carga Horária: 15H Un. Adm: (016349) EEPG - GURARANTA Substituído: (37749) APARECIDA DE FATIMA SANTOS GREGORIO A Partir de: 13/02/2008 Até 19/12/2008	DE: 06/06/2008
CONTRATO/SEDUC/35948/2008 Processo N°: 20089798092 Contratado: (134868) EDINA DE SOUZA SANTOS CPF: 958.473.169-68 Cargo/Função: (3506) PROFESSOR EDUC. BASICA Referência: A-001 Carga Horária: 20H Un. Adm: (118559) E.E. NIVALDO FRACAROLLI Substituído: (84341) ELY ALVES MIGUEL A Partir de: 13/02/2008 Até 19/12/2008	DE: 06/06/2008	CONTRATO/SEDUC/35961/2008 Processo N°: 200826346100 Contratado: (135623) PATRICIA ALVES DE ALMEIDA CPF: 654.792.541-20 Cargo/Função: (3506) PROFESSOR EDUC. BASICA Referência: A-001 Carga Horária: 20H Un. Adm: (011568) EEPG - JOSE DE ALENCAR Substituído: (75683) MARIA DE FATIMA DE CAMARGO A Partir de: 13/02/2008 Até 19/12/2008	DE: 06/06/2008
CONTRATO/SEDUC/35949/2008 Processo N°: 200808127125 Contratado: (134978) RENATA GONCALINA PRADO E SILVA CPF: 928.780.831-72 Cargo/Função: (3506) PROFESSOR EDUC. BASICA Referência: B-001 Carga Horária: 06H Un. Adm: (012718) EEPG - BEL. RIBEIRO DE ARRUDA Substituído: (11923) VALDA GONCALINA RODRIGUES NUNES A Partir de: 15/02/2008 Até 19/02/2008	DE: 06/06/2008	CONTRATO/SEDUC/35962/2008 Processo N°: 200897979942 Contratado: (135629) ALESSON DO NASCIMENTO BITENCOURT CPF: 011.714.551-35 Cargo/Função: (3514) PROFESSOR EDUC. BASICA Referência: A-001 Carga Horária: 12H Un. Adm: (046442) EEPG TANCREDO DE ALMEIDA NEVES Substituído: (33541) JOSE MARCOS DOS SANTOS A Partir de: 13/02/2008 Até 19/12/2008	DE: 06/06/2008
CONTRATO/SEDUC/35950/2008 Processo N°: 81240440030 Contratado: (135028) GALBA CLARINDO DE OLIVEIRA CPF: 238.460.623-91 Cargo/Função: (3506) PROFESSOR EDUC. BASICA Referência: B-001 Carga Horária: 20H Un. Adm: (124044) E.E. PORTAL DA AMAZONIA Substituído: (69876) CIRLEI APARECIDA DA SILVA A Partir de: 15/02/2008 Até 08/12/2008	DE: 06/06/2008	CONTRATO/SEDUC/35963/2008 Processo N°: 200894476201 Contratado: (135673) PAULO JOSE DE OLIVEIRA JUNIOR CPF: 029.375.591-40 Cargo/Função: (3476) AUXILIAR DE SERVICOS GERAIS I Referência: A-001 Carga Horária: 30H Un. Adm: (076201) PROF. JOAO CRISOSTOMO DE FIGUEIRESO Substituído: (15852) MARIA MADALENA DA SILVA PEREIRA A Partir de: 13/02/2008 Até 09/08/2008	DE: 06/06/2008
CONTRATO/SEDUC/35951/2008 Processo N°: 200897979807 Contratado: (135034) FERNANDO DHERMAN CALIXTO MARIA CPF: 025.000.871-82 Cargo/Função: (3514) PROFESSOR EDUC. BASICA Referência: A-001 Carga Horária: 04H Un. Adm: (014630) EEPG - PE. EZEQUEL RAMIN Substituído: (53392) MARIA ALICE ANTUNES SERAPIAO A Partir de: 13/02/2008 Até 19/12/2008	DE: 06/06/2008	CONTRATO/SEDUC/35964/2008 Processo N°: 200897979939 Contratado: (135704) MIRIAM SILVA DA VEIGA CPF: 006.161.031-31 Cargo/Função: (3514) PROFESSOR EDUC. BASICA Referência: A-001 Carga Horária: 20H Un. Adm: (013412) EEPG - CEL. ANTONIO PAES DE BARROS Substituído: (33490) CLARINDA DE ALMEIDA RIBEIRO A Partir de: 13/02/2008 Até 12/05/2008	DE: 06/06/2008
CONTRATO/SEDUC/35952/2008 Processo N°: 200897979694 Contratado: (135136) VIVIANE CORREA ROSA CPF: 050.444.616-95 Cargo/Função: (3506) PROFESSOR EDUC. BASICA Referência: B-001 Carga Horária: 05H Un. Adm: (013803) EEPG - APOLONIO BOURNET DE MELO Substituído: (25823) MARIA VALDIVIA DE ARRUDA A Partir de: 13/02/2008 Até 12/05/2008	DE: 06/06/2008	CONTRATO/SEDUC/35965/2008 Processo N°: 200897979492 Contratado: (135719) PAULINO FERREIRA FILHO CPF: 855.528.011-72 Cargo/Função: (3506) PROFESSOR EM EXTINCAO Referência: B-001 Carga Horária: 15H Un. Adm: (010561) EEPG - GEN. JOSE MACHADO NEVES DA COSTA Substituído: (7405) MARIA DONIZETE ZANOVELO LIMA A Partir de: 13/02/2008 Até 29/07/2008	DE: 06/06/2008
CONTRATO/SEDUC/35953/2008 Processo N°: 200897979735 Contratado: (135185) CRISTIANE VOLPATO DE FREITAS CPF: 828.162.391-87 Cargo/Função: (3506) PROFESSOR EDUC. BASICA Referência: B-001 Carga Horária: 20H Un. Adm: (015687) EEPG - OSCAR SOARES Substituído: (25867) ELIANE TERESA PARAZZI BORGES A Partir de: 18/02/2008 Até 17/05/2008	DE: 06/06/2008	CONTRATO/SEDUC/35966/2008 Processo N°: 869559102008 Contratado: (135830) GILMAR PEREIRA DA SILVA CPF: 275.159.428-00 Cargo/Função: (3476) APOIO ADM. EDUCACIONAL-ELEMENTAR Referência: A-001 Carga Horária: 30H	DE: 06/06/2008
CONTRATO/SEDUC/35954/2008 Processo N°: 200897980382	DE: 06/06/2008		

Un. Adm: (069493) EE BOA ESPERANCA
 Substituto: (57011) NELSON LOPES
 A Partir de: 01/02/2008 Até 16/03/2008
CONTRATO/SEDUC/35967/2008 DE: 06/06/2008
 Processo N°: 200897979819
 Contratado: (135939) LUCIANA APARECIDA MARTINS
 CPF: 020.743.081-08
 Cargo/Função: (3514) PROFESSOR EDUC. BASICA
 Referência: A-001 Carga Horária: 20H
 Un. Adm: (013137) EEPG. DEP. DJALMA CARNEIRO DA ROCHA
 Substituto: (33524) ROSICLER GONCALVES DA SILVA
 A Partir de: 13/02/2008 Até 19/12/2008
CONTRATO/SEDUC/35968/2008 DE: 06/06/2008
 Processo N°: 81614400170
 Contratado: (136007) SILVANA CRISPIM DE SOUZA
 CPF: 005.942.661-65
 Cargo/Função: (3476) APOIO ADM EDUC PROFISSIONALIZADO-30
 Referência: A-001 Carga Horária: 30H
 Un. Adm: (016144) EEPG JUJIARA
 Substituto: (87310) JUCILENE ARAUJO MODESTO
 A Partir de: 13/02/2008 Até 01/04/2008
CONTRATO/SEDUC/35969/2008 DE: 06/06/2008
 Processo N°: 200897979790
 Contratado: (136028) JULIANE CRISTINA MARAVAI
 CPF: 007.155.261-89
 Cargo/Função: (3514) PROFESSOR EDUC. BASICA
 Referência: A-001 Carga Horária: 14H
 Un. Adm: (124869) E.E.RENEE MENEZES
 Substituto: (33378) MARTA MARLI STAMM
 A Partir de: 15/02/2008 Até 19/12/2008
CONTRATO/SEDUC/35970/2008 DE: 06/06/2008
 Processo N°: 200897979479
 Contratado: (136039) LEUCIANO OLIVEIRA DUARTE
 CPF: 842.070.431-87
 Cargo/Função: (3506) PROFESSOR EM EXTINCAO
 Referência: B-001 Carga Horária: 20H
 Un. Adm: (009652) EEPG BENEDITO DE CARVALHO
 Substituto: (1887) JOAO BATISTA RIBEIRO
 A Partir de: 13/02/2008 Até 07/08/2008
CONTRATO/SEDUC/35971/2008 DE: 06/06/2008
 Processo N°: 8321902001
 Contratado: (136402) ROSANGELA ALVES SILVA
 CPF: 870.346.031-20
 Cargo/Função: (3476) APOIO ADM EDUC PROFISSIONALIZADO-30
 Referência: A-001 Carga Horária: 30H
 Un. Adm: (014044) EEPG - OLEGARIO MOREIRA DE BARROS
 Substituto: (27925) MARIA DE LOURDES ANDRADE RIBEIRO
 A Partir de: 13/02/2008 Até 05/05/2008
CONTRATO/SEDUC/35972/2008 DE: 06/06/2008
 Processo N°: 120088699834
 Contratado: (136427) JOYCE ROVARI MANZUTTI
 CPF: 989.903.221-20
 Cargo/Função: (3506) PROFESSOR EDUC. BASICA
 Referência: B-001 Carga Horária: 20H
 Un. Adm: (014044) EEPG - OLEGARIO MOREIRA DE BARROS
 Substituto: (13557) IZANETE SEBASTIANA BORGES
 A Partir de: 28/02/2008 Até 19/12/2008
CONTRATO/SEDUC/35973/2008 DE: 06/06/2008
 Processo N°: 200897979572
 Contratado: (136434) ESTER VALDINETE DA SILVA
 CPF: 545.140.371-68
 Cargo/Função: (3506) PROFESSOR EDUC. BASICA
 Referência: B-001 Carga Horária: 14H
 Un. Adm: (021628) EEPG - RODOLFO AUGUSTO T. CURVO
 Substituto: (33203) DEBORAH BENEDITA GOMES DE SOUZA
 A Partir de: 13/02/2008 Até 26/07/2008
CONTRATO/SEDUC/35974/2008 DE: 06/06/2008
 Processo N°: 553320081
 Contratado: (136513) MARILENE RAMOS DA COSTA
 CPF: 615.564.591-49
 Cargo/Função: (3476) AUXILIAR DE SERVICOS GERAIS I
 Referência: A-001 Carga Horária: 30H
 Un. Adm: (010480) EEPG - ALCEBIANES CALHAO
 Substituto: (12017) DELZA SANTOS DE OLIVEIRA
 A Partir de: 13/02/2008 Até 30/03/2008
CONTRATO/SEDUC/35975/2008 DE: 06/06/2008
 Processo N°: 200896956095
 Contratado: (136641) MARILZA LUZIA DOS SANTOS
 CPF: 569.482.201-34
 Cargo/Função: (680) APOIO ADM EDUC PROFISSIONALIZADO-30
 Referência: 001 Carga Horária: 30H
 Un. Adm: (009610) EEPG - ANTONIO EPAMINONDAS
 Substituto: (7881) NATALINA DE BARROS SIQUEIRA
 A Partir de: 13/02/2008 Até 30/04/2008
CONTRATO/SEDUC/35976/2008 DE: 06/06/2008
 Processo N°: 2008264659
 Contratado: (136803) JUCILEY DA COSTA LOPES ESPIRITO SANTO
 CPF: 828.310.761-53
 Cargo/Função: (3476) APOIO ADM EDUC PROFISSIONALIZADO-30
 Referência: A-001 Carga Horária: 30H
 Un. Adm: (011070) EEPG - DOMINGOS APARECIDO DOS SANTOS
 Substituto: (69592) DINAIR SANTOS DA SILVA
 A Partir de: 13/02/2008 Até 18/12/2008
CONTRATO/SEDUC/35977/2008 DE: 06/06/2008
 Processo N°: 200897980413
 Contratado: (136883) ADRIANA LUCIA BRAZ
 CPF: 488.593.201-78
 Cargo/Função: (3506) PROFESSOR EDUC. BASICA
 Referência: A-001 Carga Horária: 20H
 Un. Adm: (015709) EEPG - LUIZA NUNES BEZERRA
 Substituto: (29157) HELENA ROSA FIMINTEL BATELO
 A Partir de: 13/02/2008 Até 19/12/2008
CONTRATO/SEDUC/35978/2008 DE: 06/06/2008
 Processo N°: 200897979617
 Contratado: (136896) RASSMEIA SULEIMAN SHAMA RAMOS
 CPF: 693.392.440-87
 Cargo/Função: (3506) PROFESSOR EDUC. BASICA
 Referência: B-001 Carga Horária: 20H
 Un. Adm: (011355) EEPG - MAL. EURICO GASPAS DUTRA
 Substituto: (36560) ISMAEL DONIZETE CARDOSO DE MORAES
 A Partir de: 13/02/2008 Até 19/12/2008
CONTRATO/SEDUC/35979/2008 DE: 06/06/2008

Processo N°: 200897979689
 Contratado: (136985) REGINA MATOS COSTA
 CPF: 937.700.301-68
 Cargo/Função: (3506) PROFESSOR EDUC. BASICA
 Referência: B-001 Carga Horária: 10H
 Un. Adm: (013781) EEPG - OSVALDO CANDIDO PEREIRA
 Substituto: (33065) CLAUDINETE BOTELHO KLEIN
 A Partir de: 13/02/2008 Até 19/12/2008
CONTRATO/SEDUC/35980/2008 DE: 06/06/2008
 Processo N°: 200897979519
 Contratado: (137143) ROSELI ALVES DE OLIVEIRA
 CPF: 065.347.318-43
 Cargo/Função: (3506) PROFESSOR EDUC. BASICA
 Referência: B-001 Carga Horária: 20H
 Un. Adm: (011940) EEPG - JOSE LEITE DE MORAES
 Substituto: (36844) MARIA CONCEICAO CAMURI GONCALVES
 A Partir de: 13/02/2008 Até 19/12/2008
CONTRATO/SEDUC/35981/2008 DE: 06/06/2008
 Processo N°: 943342008
 Contratado: (137331) MARIA CLEIDE DE BRITO
 CPF: 631.204.291-04
 Cargo/Função: (3476) APOIO ADM EDUC PROFISSIONALIZADO-30
 Referência: A-001 Carga Horária: 30H
 Un. Adm: (014036) EEPG - PROF. IDALINA DE FARIAS
 Substituto: (85288) MARIA APARECIDA OLIVEIRA DE SOUZA
 A Partir de: 13/02/2008 Até 19/12/2008
CONTRATO/SEDUC/35982/2008 DE: 06/06/2008
 Processo N°: 7000148328
 Contratado: (137348) FRANCINETE ALVES DE SOUZA
 CPF: 837.311.481-53
 Cargo/Função: (3476) APOIO ADM EDUC PROFISSIONALIZADO-30
 Referência: A-001 Carga Horária: 30H
 Un. Adm: (023841) EEPG - "DR. ELCIO DE SOUZA"
 Substituto: (15970) MAXIMA ROQUE LUCAS
 A Partir de: 13/02/2008 Até 26/03/2008
CONTRATO/SEDUC/35983/2008 DE: 06/06/2008
 Processo N°: 200897979796
 Contratado: (137543) LUCIANE DE ARAUJO MAGALHAES
 CPF: 980.383.541-68
 Cargo/Função: (3514) PROFESSOR EDUC. BASICA
 Referência: A-001 Carga Horária: 08H
 Un. Adm: (013528) EEPG - LUCAS AUXILIO TONIAZO
 Substituto: (60835) ANTONIO DA SILVA CEZAR
 A Partir de: 13/02/2008 Até 19/12/2008
CONTRATO/SEDUC/35984/2008 DE: 06/06/2008
 Processo N°: 81258000120
 Contratado: (137704) ANA PAULA DE OLIVEIRA GASPAS
 CPF: 007.588.001-69
 Cargo/Função: (3476) APOIO ADM EDUC PROFISSIONALIZADO-30
 Referência: A-001 Carga Horária: 30H
 Un. Adm: (012580) EEPG - OSVALDILIA ELIZA TEIXEIRA COUTO
 Substituto: (16665) SOLANGE SELMA LEITE DA CONCEICAO
 A Partir de: 13/02/2008 Até 20/04/2008
CONTRATO/SEDUC/35985/2008 DE: 06/06/2008
 Processo N°: 81291200190
 Contratado: (137768) TEREZINHA MARTINS DE SOUZA
 CPF: 018.506.901-03
 Cargo/Função: (3476) APOIO ADM EDUC PROFISSIONALIZADO-30
 Referência: A-001 Carga Horária: 30H
 Un. Adm: (012912) EEPG ARLINDA PESSOA MARBECK MORRECK
 Substituto: (32206) NIVALDO RODRIGUES DA SILVA
 A Partir de: 13/02/2008 Até 19/12/2008
CONTRATO/SEDUC/35986/2008 DE: 06/06/2008
 Processo N°: 200897980440
 Contratado: (137844) JOSTIANE DE QUEIROZ SILVA NUNES
 CPF: 109.578.488-97
 Cargo/Função: (3506) PROFESSOR EDUC. BASICA
 Referência: A-001 Carga Horária: 20H
 Un. Adm: (049794) EEPG SANTO ANTONIO
 Substituto: (19778) DIANA GOMES PORTELA DE SOUZA
 A Partir de: 13/02/2008 Até 19/12/2008
CONTRATO/SEDUC/35987/2008 DE: 06/06/2008
 Processo N°: 200897980468
 Contratado: (137909) JERONYMA SANTANA DA SILVA
 CPF: 810.412.761-68
 Cargo/Função: (3506) PROFESSOR EDUC. BASICA
 Referência: A-001 Carga Horária: 20H
 Un. Adm: (091448) E.E.PROFESSORA EDELI MANTOVANI
 Substituto: (33526) LARINEIDE GONCALVES ROSA
 A Partir de: 29/02/2008 Até 19/12/2008
CONTRATO/SEDUC/35988/2008 DE: 06/06/2008
 Processo N°: 200897979691
 Contratado: (137918) LUCIA MARIA BARBOSA
 CPF: 955.873.221-49
 Cargo/Função: (3506) PROFESSOR EDUC. BASICA
 Referência: B-001 Carga Horária: 05H
 Un. Adm: (013781) EEPG - OSVALDO CANDIDO PEREIRA
 Substituto: (31025) ARLETE MARIA KLEMMANN
 A Partir de: 13/02/2008 Até 19/12/2008
CONTRATO/SEDUC/35989/2008 DE: 06/06/2008
 Processo N°: 200897979832
 Contratado: (137932) ROSALINA DA SILVA MARTINS
 CPF: 030.356.741-40
 Cargo/Função: (3514) PROFESSOR EDUC. BASICA
 Referência: A-001 Carga Horária: 21H
 Un. Adm: (013471) EEPG - CAPE NORTE
 Substituto: (40297) NAIR HIDALGO RASS
 A Partir de: 01/03/2008 Até 19/12/2008
CONTRATO/SEDUC/35990/2008 DE: 06/06/2008
 Processo N°: 200897979542
 Contratado: (137985) GIANPIERO BAROZZI
 CPF: 742.700.281-49
 Cargo/Função: (3506) PROFESSOR EDUC. BASICA
 Referência: B-001 Carga Horária: 10H
 Un. Adm: (013595) EEPG - PE. CESAR ALBISETTI
 Substituto: (5869) MARIA HELENA NERY
 A Partir de: 13/02/2008 Até 19/12/2008
CONTRATO/SEDUC/35991/2008 DE: 06/06/2008
 Processo N°: 200897980477
 Contratado: (137986) DULCINEIA CORREA MENEZES
 CPF: 573.431.952-04
 Cargo/Função: (3506) PROFESSOR EDUC. BASICA

Referência: A-001 Carga Horária: 20H Un. Adm: (014729) EEPG - SAO FRANCISCO DE ASSIS Substituído: (47483) ROGERIA ROSARIA PARRA MERINO A Partir de: 13/02/2008 Até 19/12/2008		CONTRATO/SEDUC/36004/2008	DE: 06/06/2008	Processo N°: 2008273243 Contratado: (138911) SHIRLEIDE AMORIM GOMES CPF: 160.844.738-30 Cargo/Função: (3506) PROFESSOR EDUC. BASICA Referência: B-001 Carga Horária: 15H Un. Adm: (011070) EEPG - DOMINGOS APARECIDO DOS SANTOS Substituído: (18598) GLICERIO QUINTEIRO DE OLIVEIRA A Partir de: 20/02/2008 Até 31/07/2008
CONTRATO/SEDUC/35992/2008 Processo N°: 20915151518 Contratado: (138273) MARIA APARECIDA SOARES FERREIRA CPF: 882.846.701-00 Cargo/Função: (3506) PROFESSOR EDUC. BASICA Referência: B-001 Carga Horária: 02H Un. Adm: (016020) EEPG - PROF. JOAO BATISTA Substituído: (19013) MARIA APARECIDA DE LIMA SOUZA A Partir de: 13/02/2008 Até 19/12/2008	DE: 06/06/2008	CONTRATO/SEDUC/36005/2008	DE: 06/06/2008	Processo N°: 200897979564 Contratado: (139391) EDILENE FERREIRA DA SILVA CPF: 733.485.386-53 Cargo/Função: (3506) PROFESSOR EDUC. BASICA Referência: B-001 Carga Horária: 12H Un. Adm: (016136) EEPG - WALDEMON MORAES COELHO Substituído: (54321) MARIA JOSE ALEXANDRE DA SILVA A Partir de: 13/02/2008 Até 27/07/2008
CONTRATO/SEDUC/35993/2008 Processo N°: 20915151519 Contratado: (138273) MARIA APARECIDA SOARES FERREIRA CPF: 882.846.701-00 Cargo/Função: (3506) PROFESSOR EDUC. BASICA Referência: B-001 Carga Horária: 08H Un. Adm: (016020) EEPG - PROF. JOAO BATISTA Substituído: (32879) LUZINETE PEREIRA DA SILVA A Partir de: 13/02/2008 Até 19/12/2008	DE: 06/06/2008	CONTRATO/SEDUC/36006/2008	DE: 06/06/2008	Processo N°: 200897979793 Contratado: (139654) ROSIMEIRE DA SILVA TRINDADE CPF: 002.745.951-92 Cargo/Função: (3514) PROFESSOR EM EXTINCAO Referência: A-001 Carga Horária: 20H Un. Adm: (015407) EEPG - DOMINGOS BRIANTE Substituído: (25866) EDSON POMPELIO BORGES A Partir de: 13/02/2008 Até 12/05/2008
CONTRATO/SEDUC/35994/2008 Processo N°: 84502008 Contratado: (138697) GISLAINE DE OLIVEIRA SILVA CPF: 003.529.791-35 Cargo/Função: (3506) PROFESSOR EDUC. BASICA Referência: B-001 Carga Horária: 07H Un. Adm: (012084) EEEB - PORFIRIA PAULA DE CAMPOS Substituído: (14426) MARTHA HITOMI HGASHI A Partir de: 01/04/2008 Até 29/06/2008	DE: 06/06/2008	CONTRATO/SEDUC/36007/2008	DE: 06/06/2008	Processo N°: 200897979500 Contratado: (139711) MARTA DE FREITAS SALES CPF: 571.548.051-53 Cargo/Função: (3506) PROFESSOR EDUC. BASICA Referência: B-001 Carga Horária: 18H Un. Adm: (011134) EEPG - LA SALLE Substituído: (34324) ANTONIA EMIDIO GUIMARAES A Partir de: 13/02/2008 Até 19/12/2008
CONTRATO/SEDUC/35995/2008 Processo N°: 200897980381 Contratado: (138699) SILENE COELHO RODRIGUES CPF: 003.808.091-50 Cargo/Função: (3506) PROFESSOR EDUC. BASICA Referência: A-001 Carga Horária: 06H Un. Adm: (014222) EEPG - ELIAS BENTO Substituído: (29048) NOEMI DIAS TESTONI A Partir de: 13/02/2008 Até 19/12/2008	DE: 06/06/2008	CONTRATO/SEDUC/36008/2008	DE: 06/06/2008	Processo N°: 689782008 Contratado: (140069) ESTER SIMONE DA SILVA MORO CPF: 452.007.341-34 Cargo/Função: (3506) PROFESSOR EDUC. BASICA Referência: B-001 Carga Horária: 20H Un. Adm: (015547) EEPG - DOM BOSCO Substituído: (40044) VALBURGA KUEHLKAMP A Partir de: 01/03/2008 Até 04/08/2008
CONTRATO/SEDUC/35996/2008 Processo N°: 200897979525 Contratado: (138727) ROSEMARY PAULA DOS SANTOS STEHLGENS CPF: 314.788.912-20 Cargo/Função: (3506) PROFESSOR EDUC. BASICA Referência: B-001 Carga Horária: 20H Un. Adm: (012238) ESCOLA ESTADUAL PROF. MARIA DA C. BRUNO Substituído: (18751) MARLI CHIARI DE ALMEIDA A Partir de: 13/02/2008 Até 27/02/2008	DE: 06/06/2008	CONTRATO/SEDUC/36009/2008	DE: 06/06/2008	Processo N°: 869563392008 Contratado: (140272) ANA FRANCISCA ROSA DE SOUZA CPF: 014.883.631-37 Cargo/Função: (3506) PROFESSOR EDUC. BASICA Referência: B-001 Carga Horária: 06H Un. Adm: (010901) EEPG - SACRADO CORCAO DE JESUS Substituído: (33597) VANIA TEREZINHA DA SILVA LIMA A Partir de: 13/02/2008 Até 19/12/2008
CONTRATO/SEDUC/35997/2008 Processo N°: 200897980501 Contratado: (138737) ELAINE ALVES DE SOUZA DIAS CPF: 567.745.592-04 Cargo/Função: (3506) PROFESSOR EDUC. BASICA Referência: A-001 Carga Horária: 20H Un. Adm: (069469) EE BERNARDINO GOMES DA LUZ Substituído: (65058) NELSON DA LUZ A Partir de: 13/02/2008 Até 19/12/2008	DE: 06/06/2008	CONTRATO/SEDUC/36010/2008	DE: 06/06/2008	Processo N°: 200897979786 Contratado: (140292) SILVINHO AMAJUNEPA CPF: 021.124.741-38 Cargo/Função: (3506) PROFESSOR EDUC. BASICA Referência: B-001 Carga Horária: 20H Un. Adm: (109436) E.E. DE EDUCACAO INDIGENA "JULA PARE" Substituído: (107747) FILADELFO DE OLIVEIRA NETO A Partir de: 18/02/2008 Até 12/12/2008
CONTRATO/SEDUC/35998/2008 Processo N°: 200897980461 Contratado: (138739) MARA RUSCHEL CASTILHO CPF: 628.812.210-68 Cargo/Função: (3506) PROFESSOR EDUC. BASICA Referência: A-001 Carga Horária: 04H Un. Adm: (104256) E. E. BENICIO TRETTEL DA SILVA-COTRIGUACU Substituído: (38921) MARIA DE LOURDES DA SILVA RODRIGUES A Partir de: 13/02/2008 Até 12/12/2008	DE: 06/06/2008	CONTRATO/SEDUC/36011/2008	DE: 06/06/2008	Processo N°: 11207003608 Contratado: (140334) CATIANE OLIVEIRA GONCALVES CPF: 007.166.551-01 Cargo/Função: (3506) PROFESSOR EDUC. BASICA Referência: B-001 Carga Horária: 20H Un. Adm: (011207) EEPG - TREZE DE MARÇO Substituído: (33677) ROSANA MARIA SANT ANA COTRIM A Partir de: 21/02/2008 Até 19/12/2008
CONTRATO/SEDUC/35999/2008 Processo N°: 200897979951 Contratado: (138751) VALDENICE VIEIRA MACEDO COSTA CPF: 875.505.551-68 Cargo/Função: (3506) PROFESSOR EDUC. BASICA Referência: B-001 Carga Horária: 07H Un. Adm: (097012) E. E. JOSE APARECIDO RIBEIRO Substituído: (33456) JANE IMMICH A Partir de: 13/02/2008 Até 19/12/2008	DE: 06/06/2008	CONTRATO/SEDUC/36012/2008	DE: 06/06/2008	Processo N°: 82162800301 Contratado: (140730) ELOIDE PEREIRA DA SILVA SANTOS CPF: 270.104.808-77 Cargo/Função: (3476) APOIO ADM EDUC PROFISSIONALIZADO-30 Referência: A-001 Carga Horária: 30H Un. Adm: (021628) EEPG - RODOLFO AUGUSTO T. CURVO Substituído: (12376) TEREZINHA CALISTA DA SILVA A Partir de: 13/02/2008 Até 03/03/2008
CONTRATO/SEDUC/36000/2008 Processo N°: 200897979575 Contratado: (138846) ADRIANA DE JESUS RAMOS CPF: 024.636.181-67 Cargo/Função: (3514) PROFESSOR EDUC. BASICA Referência: A-001 Carga Horária: 11H Un. Adm: (038652) EEPG - 29 DE JULHO Substituído: (78399) NEIVA GOMES COELHO A Partir de: 13/02/2008 Até 19/12/2008	DE: 06/06/2008	CONTRATO/SEDUC/36013/2008	DE: 06/06/2008	Processo N°: 200897979676 Contratado: (140869) SILVANA MARA CURIA PEREIRA CPF: 018.794.548-90 Cargo/Função: (3514) PROFESSOR EDUC. BASICA Referência: A-001 Carga Horária: 09H Un. Adm: (013277) EEPG - OSVALDO PAULA Substituído: (75426) FATIMA LEANI SERAFINI A Partir de: 13/02/2008 Até 19/12/2008
CONTRATO/SEDUC/36001/2008 Processo N°: 200897980391 Contratado: (138849) LÍCIA MAGNA DA SILVA CELESTINO CPF: 036.740.369-24 Cargo/Função: (3506) PROFESSOR EDUC. BASICA Referência: A-001 Carga Horária: 20H Un. Adm: (014621) EEPG - MARECHAL RONDON Substituído: (35130) MIRNA ALVES A Partir de: 18/02/2008 Até 19/12/2008	DE: 06/06/2008	CONTRATO/SEDUC/36014/2008	DE: 06/06/2008	Processo N°: 2600215818 Contratado: (140877) ADRIANA GOMES DE LIMA CPF: 009.241.431-18 Cargo/Função: (3476) APOIO ADM EDUC PROFISSIONALIZADO-30 Referência: A-001 Carga Horária: 30H Un. Adm: (015911) EEPG - RAMON SANCHES MARQUES Substituído: (13533) EURIDECE PIERIN SOUZA A Partir de: 13/02/2008 Até 02/08/2008
CONTRATO/SEDUC/36002/2008 Processo N°: 200897979768 Contratado: (138892) ANA LUCIA PRADO DE SOUZA CPF: 851.446.061-72 Cargo/Função: (3506) PROFESSOR EDUC. BASICA Referência: B-001 Carga Horária: 09H Un. Adm: (040452) EEPG - "GOV. JULIO STRUBING MULLER" Substituído: (25313) MARCOS LUIZ DOS SANTOS A Partir de: 03/03/2008 Até 31/05/2008	DE: 06/06/2008	CONTRATO/SEDUC/36015/2008	DE: 06/06/2008	Processo N°: 200897979744 Contratado: (140924) PATRICIA FERNANDES DA SILVA CPF: 824.130.961-91 Cargo/Função: (3506) PROFESSOR EDUC. BASICA Referência: B-001 Carga Horária: 20H Un. Adm: (016110) EEPG - PROF. RUBENS DA CRUZ PEREIRA Substituído: (26885) MARIA IZABEL FERREIRA A Partir de: 13/02/2008 Até 19/12/2008
CONTRATO/SEDUC/36003/2008 Processo N°: 200897979695 Contratado: (138905) WANEISSA GAKLIK CPF: 981.578.251-72 Cargo/Função: (3506) PROFESSOR EDUC. BASICA Referência: B-001 Carga Horária: 07H Un. Adm: (013900) EEPG - 1. DE MAIO Substituído: (30995) MARIA DE LOURDES DALFIOR OLIVEIRA A Partir de: 13/02/2008 Até 19/12/2008	DE: 06/06/2008	CONTRATO/SEDUC/36016/2008	DE: 06/06/2008	Processo N°: 200897979806 Contratado: (140939) TERESA ELISA VENANCIO CPF: 070.358.098-13 Cargo/Função: (3514) PROFESSOR EDUC. BASICA Referência: A-001 Carga Horária: 08H Un. Adm: (014591) EEPG - ANTONIO FRANCISCO LISBOA Substituído: (21524) IVO PEDRO DA SILVA A Partir de: 13/02/2008 Até 19/12/2008
		CONTRATO/SEDUC/36017/2008	DE: 06/06/2008	Processo N°: 200897980445 Contratado: (140952) IVONE HENRIQUE SOARES CPF: 966.360.921-49 Cargo/Função: (3506) PROFESSOR EDUC. BASICA Referência: A-001 Carga Horária: 20H

Un. Adm: (013439) EEPG PROF. MARIA HELENA CARRARA MISSASSE Substituído: (65832) MARIA JUSCINEIDE FERREIRA DA SILVA A Partir de: 13/02/2008 Até 19/12/2008	CPF: 007.888.221-44 Cargo/Função: (3506) PROFESSOR EDUC. BASICA Referência: A-001 Carga Horária: 20H Un. Adm: (071803) EEPG RUI BARBOSA Substituído: (33236) MARLI APARECIDA CASTILHO LUCIANO A Partir de: 13/02/2008 Até 05/08/2008
CONTRATO/SEDUC/36018/2008 Processo Nº: 200897980463 Contratado: (140980) ANGELINA RODRIGUES GOMES CPF: 978.032.001-68 Cargo/Função: (3506) PROFESSOR EDUC. BASICA Referência: A-001 Carga Horária: 13H Un. Adm: (071773) E. E. "PADRE ARLINDO IGNACIO DE OLIVEIRA" Substituído: (63123) MARGA CESCA A Partir de: 13/02/2008 Até 19/12/2008	CONTRATO/SEDUC/36032/2008 Processo Nº: 7002111618 Contratado: (141777) MARIA SIMONE NUNES DA SILVA CPF: 006.917.071-11 Cargo/Função: (3476) APOIO ADM EDUC PROFISSIONALIZADO-30 Referência: A-001 Carga Horária: 30H Un. Adm: (016012) EESPSG - ANTONIO CASAGRANDE Substituído: (85896) SONIA DA APARECIDA PEDROSO PINHEIRO A Partir de: 13/02/2008 Até 11/03/2008
CONTRATO/SEDUC/36019/2008 Processo Nº: 200897980469 Contratado: (140986) JUCYLENNE LOPES REIS CPF: 918.919.221-49 Cargo/Função: (3506) PROFESSOR EDUC. BASICA Referência: A-001 Carga Horária: 20H Un. Adm: (091448) E. E. PROFESSORA EDELI MANTOVANI Substituído: (28721) INES GAIESKI A Partir de: 13/02/2008 Até 17/07/2008	CONTRATO/SEDUC/36033/2008 Processo Nº: 200897979606 Contratado: (141789) SIMONE DIAS DE OLIVEIRA CPF: 411.648.141-68 Cargo/Função: (3506) PROFESSOR EDUC. BASICA Referência: B-001 Carga Horária: 03H Un. Adm: (010553) EEPG - ANDRE LUIZ DA SILVA REIS Substituído: (1760) MARGARETH APARECIDA F DOS S ALVES A Partir de: 06/03/2008 Até 19/12/2008
CONTRATO/SEDUC/36020/2008 Processo Nº: 81222008 Contratado: (141029) MICHELLI ANDREA DE SANTANA CPF: 867.907.301-68 Cargo/Função: (3506) PROFESSOR EDUC. BASICA Referência: B-001 Carga Horária: 20H Un. Adm: (012254) EEPG - PROF. ARLETE MARIA DA SILVA Substituído: (55109) EDMUNDO LUCAS DA SILVA A Partir de: 13/02/2008 Até 12/05/2008	CONTRATO/SEDUC/36034/2008 Processo Nº: 200897980447 Contratado: (141848) NARA REGINA DE ASSUNCAO CPF: 001.325.491-07 Cargo/Função: (3441) PROFESSOR EDUC. BASICA Referência: B-006 Carga Horária: 30H Un. Adm: (016314) EEPG - 13 DE MAIO Substituído: (33237) CREONICE HANSEN A Partir de: 13/02/2008 Até 19/12/2008
CONTRATO/SEDUC/36021/2008 Processo Nº: 200897979687 Contratado: (141155) ALINE PATRICIA TRIDA DE ALMEIDA CPF: 047.430.419-10 Cargo/Função: (3506) PROFESSOR EDUC. BASICA Referência: B-001 Carga Horária: 20H Un. Adm: (013757) EEPG SEBASTIAO PATRICIO Substituído: (85960) IVONE FATIMA VALDOMERI A Partir de: 13/02/2008 Até 12/05/2008	CONTRATO/SEDUC/36035/2008 Processo Nº: 200897979838 Contratado: (141959) CRISTINA FERNANDES DA SILVA CPF: 011.390.421-57 Cargo/Função: (3514) PROFESSOR EDUC. BASICA Referência: A-001 Carga Horária: 20H Un. Adm: (013803) EEPG - APOLONIO BOUTRE DE MELO Substituído: (60149) IVANOR COMUNELLO A Partir de: 13/02/2008 Até 12/05/2008
CONTRATO/SEDUC/36022/2008 Processo Nº: 200897979726 Contratado: (141242) MARIA ELIZA PEREIRA DOS SANTOS CPF: 017.547.201-70 Cargo/Função: (3506) PROFESSOR EDUC. BASICA Referência: B-001 Carga Horária: 06H Un. Adm: (015210) EEPG - DEP. BERTOLDO FREIRE Substituído: (1120) ELIZETE APARECIDA RIBEIRO A Partir de: 13/02/2008 Até 19/12/2008	CONTRATO/SEDUC/36036/2008 Processo Nº: 2008273174 Contratado: (141967) MARLENE TEIXEIRA CAMPOS CPF: 882.886.411-72 Cargo/Função: (3476) APOIO ADM EDUC PROFISSIONALIZADO-30 Referência: A-001 Carga Horária: 30H Un. Adm: (011070) EEPG - DOMINGOS APARECIDO DOS SANTOS Substituído: (26538) MARIA MADALENA SOUZA DE FIGUEIREDO A Partir de: 13/02/2008 Até 19/12/2008
CONTRATO/SEDUC/36023/2008 Processo Nº: 200897979600 Contratado: (141265) ALENIL TEREZA PINHEIRO CPF: 487.203.051-68 Cargo/Função: (3506) PROFESSOR EDUC. BASICA Referência: B-001 Carga Horária: 21H Un. Adm: (009733) EEPG - MANOEL CAVALCANTE PROENCA Substituído: (13251) CLEUSA TOMOKO FUJII KIMURA A Partir de: 13/02/2008 Até 19/12/2008	CONTRATO/SEDUC/36037/2008 Processo Nº: 200897980443 Contratado: (142011) ROSINEI TERESINHA RITTER TROMBETTA CPF: 708.219.090-53 Cargo/Função: (3506) PROFESSOR EDUC. BASICA Referência: A-001 Carga Horária: 20H Un. Adm: (044270) E. E. P. G. 13 DE MAIO Substituído: (26601) LOVANE MARIA KAUFMANN MOREIRA A Partir de: 13/02/2008 Até 19/12/2008
CONTRATO/SEDUC/36024/2008 Processo Nº: 27022008 Contratado: (141304) RENATA DA SILVA FONSECA CPF: 986.039.901-82 Cargo/Função: (3506) PROFESSOR EDUC. BASICA Referência: B-001 Carga Horária: 01H Un. Adm: (094439) E. E. DIVA HUGUENEY DE SIQUEIRA BASTOS Substituído: (6352) ORLANDO DOS SANTOS A Partir de: 13/02/2008 Até 12/04/2008	CONTRATO/SEDUC/36038/2008 Processo Nº: 200810064 Contratado: (142206) JOSIANA MARIA DOS SANTOS CPF: 031.169.151-05 Cargo/Função: (3476) APOIO ADM EDUC PROFISSIONALIZADO-30 Referência: A-001 Carga Horária: 30H Un. Adm: (096865) E. E. PROF. MARLENE MARQUES DE BARROS Substituído: (87740) JORACIL MARIA DOS SANTOS A Partir de: 01/03/2008 Até 29/05/2008
CONTRATO/SEDUC/36025/2008 Processo Nº: 869984052008 Contratado: (141304) RENATA DA SILVA FONSECA CPF: 986.039.901-82 Cargo/Função: (3506) PROFESSOR EDUC. BASICA Referência: B-001 Carga Horária: 04H Un. Adm: (094439) E. E. DIVA HUGUENEY DE SIQUEIRA BASTOS Substituído: (6352) ORLANDO DOS SANTOS A Partir de: 15/02/2008 Até 12/04/2008	CONTRATO/SEDUC/36039/2008 Processo Nº: 2008445414 Contratado: (142220) ZANILDA ROCHA DE SOUZA HILARIO CPF: 896.943.251-53 Cargo/Função: (3476) APOIO ADM EDUC PROFISSIONALIZADO-30 Referência: A-001 Carga Horária: 30H Un. Adm: (014818) EEPG - MARECHAL RONDON Substituído: (65386) MARIA DA CUNHA PESSOA A Partir de: 13/02/2008 Até 12/05/2008
CONTRATO/SEDUC/36026/2008 Processo Nº: 200897979725 Contratado: (141414) ALCIENE SANTOS SIQUEIRA CPF: 014.257.481-39 Cargo/Função: (3506) PROFESSOR EDUC. BASICA Referência: B-001 Carga Horária: 21H Un. Adm: (015210) EEPG - DEP. BERTOLDO FREIRE Substituído: (25629) MARLENE APARECIDA VENTURINI PADOVAM A Partir de: 13/02/2008 Até 12/05/2008	CONTRATO/SEDUC/36040/2008 Processo Nº: 81526100201 Contratado: (142250) AIRTON BONIN CPF: 361.430.811-15 Cargo/Função: (1503) APOIO ADM EDUC PROFISSIONALIZADO-30 Referência: 008 Carga Horária: 30H Un. Adm: (015261) EEPG - 15 DE JUNHO Substituído: (85082) VALTER CAIRES FINHEIRO A Partir de: 01/02/2008 Até 30/04/2008
CONTRATO/SEDUC/36027/2008 Processo Nº: 20081533453 Contratado: (141481) MARIA MOREIRA DE BARROS CPF: 346.706.451-53 Cargo/Função: (680) APOIO ADM EDUC PROFISSIONALIZADO-30 Referência: 001 Carga Horária: 30H Un. Adm: (015334) EEPG - IR. LUCINDA FACHINI Substituído: (1799) ANIZIA SOUZA PACHECO A Partir de: 28/02/2008 Até 27/05/2008	CONTRATO/SEDUC/36041/2008 Processo Nº: 200897980430 Contratado: (142531) CRISTIANE SILVERIO SILVA AMORIM CPF: 891.551.301-00 Cargo/Função: (3506) PROFESSOR EDUC. BASICA Referência: A-001 Carga Horária: 20H Un. Adm: (016624) EESPSG - NOSSA SENHORA DE FATIMA Substituído: (26247) ROSERICA DEBORA LIMEIRA A Partir de: 13/02/2008 Até 19/12/2008
CONTRATO/SEDUC/36028/2008 Processo Nº: 81301300141 Contratado: (141549) MARIA ROSA XAVIER DE SOUSA CPF: 919.599.771-72 Cargo/Função: (3506) PROFESSOR EDUC. BASICA Referência: B-001 Carga Horária: 08H Un. Adm: (013013) EEPG - SAO DOMINGOS SAVIO Substituído: (44914) MARIZETE DOMINGUES P DE OLIVEIRA A Partir de: 13/02/2008 Até 17/12/2008	CONTRATO/SEDUC/36042/2008 Processo Nº: 200897979476 Contratado: (142588) CESAR EUGENIO KMET CPF: 344.847.871-72 Cargo/Função: (3506) PROFESSOR EDUC. BASICA Referência: B-001 Carga Horária: 14H Un. Adm: (009415) EEPG - PROF. NILO POVOAS Substituído: (19843) AGENIL DA COSTA MONTEIRO DE ALMEIDA A Partir de: 13/02/2008 Até 23/07/2008
CONTRATO/SEDUC/36029/2008 Processo Nº: 2008248444 Contratado: (141676) ELZINA BEZERRA DE CASTRO CPF: 996.656.971-53 Cargo/Função: (3476) APOIO ADM EDUC PROFISSIONALIZADO-30 Referência: A-001 Carga Horária: 30H Un. Adm: (015059) EEPG - CEL. JOAO N. DE M. MALLET Substituído: (20910) OZORIA FERREIRA DA CUNHA MALLAQUIAS A Partir de: 13/02/2008 Até 12/05/2008	CONTRATO/SEDUC/36043/2008 Processo Nº: 20081601 Contratado: (142812) ADRIELE DE FRANCA OLIVEIRA MIOTTO CPF: 025.502.471-16 Cargo/Função: (3476) APOIO ADM EDUC PROFISSIONALIZADO-30 Referência: A-001 Carga Horária: 30H Un. Adm: (084344) EE MARECHAL CANDIDO RONDON Substituído: (13034) OVIDIA MARIA DA SILVA A Partir de: 13/02/2008 Até 22/07/2008
CONTRATO/SEDUC/36030/2008 Processo Nº: 200865421 Contratado: (141696) MARCIA SOUZA CERQUEIRA BETTIM CABELEIRA CPF: 882.275.881-15 Cargo/Função: (3514) PROFESSOR EDUC. BASICA Referência: A-001 Carga Horária: 20H Un. Adm: (016144) EEPG JUPIARA Substituído: (17670) LUCINETE SILVA GOMES A Partir de: 13/02/2008 Até 28/02/2008	CONTRATO/SEDUC/36044/2008 Processo Nº: 200897979601 Contratado: (142910) JOSÉ ROBERTO DOMINGUES CPF: 305.779.038-02 Cargo/Função: (3506) PROFESSOR EDUC. BASICA Referência: B-001 Carga Horária: 20H
CONTRATO/SEDUC/36031/2008 Processo Nº: 200897980446 Contratado: (141703) VALQUIRIA RODRIGUES DA SILVA	

Un. Adm: (009814) EEPG - ANA MARIA DO COUTO Substituto: (47368) MARIA CRISTINA DOMINGUES A Partir de: 13/02/2008 Até 19/12/2008 CONTRATO/SEDUC/36045/2008	DE: 06/06/2008	Cargo/Função: (3476) APOIO ADM EDUC PROFISSIONALIZADO-30 Referência: A-001 Carga Horária: 30H Un. Adm: (012890) EEPG - PROF. NILLO POVOAS Substituto: (2998) MARIA LUZIA DE SOUZA A Partir de: 13/02/2008 Até 19/12/2008 CONTRATO/SEDUC/36058/2008	DE: 06/06/2008
Processo N°: 200897979925 Contratado: (143145) WILLIAN SOUZA BATISTA CPF: 016.200.171-13 Cargo/Função: (3514) PROFESSOR EDUC. BASICA Referência: A-001 Carga Horária: 08H Un. Adm: (013870) EEPG - BRIG EDUARDO GOMES Substituto: (30984) ISABEL MARIA NOGARA A Partir de: 13/02/2008 Até 12/05/2008 CONTRATO/SEDUC/36046/2008	DE: 06/06/2008	Processo N°: 200809443967 Contratado: (143470) LUCINEIDE AGUIAR HERCULANO CPF: 593.473.171-87 Cargo/Função: (3476) APOIO ADM EDUC PROFISSIONALIZADO-30 Referência: A-001 Carga Horária: 30H Un. Adm: (010871) EEPG - ADOLFO AUGUSTO DE MORAES Substituto: (2045) ANALIA RODRIGUES DA SILVA A Partir de: 13/02/2008 Até 19/12/2008 CONTRATO/SEDUC/36059/2008	DE: 06/06/2008
Processo N°: 200897979930 Contratado: (143146) LUCIENE DE SOUZA ALMEIDA CPF: 020.922.271-90 Cargo/Função: (3514) PROFESSOR EDUC. BASICA Referência: A-001 Carga Horária: 14H Un. Adm: (015253) EEPG - LOURENCO PERUCHI Substituto: (39032) JOAO ALVES A Partir de: 13/02/2008 Até 12/05/2008 CONTRATO/SEDUC/36047/2008	DE: 06/06/2008	Processo N°: 200897979816 Contratado: (143661) ZELIA WESTPHAL DOS SANTOS CPF: 022.170.371-37 Cargo/Função: (3514) PROFESSOR EDUC. BASICA Referência: A-001 Carga Horária: 03H Un. Adm: (014630) EEPG - PE. EZEQUIEL RAMIN Substituto: (21524) IVO PEDRO DA SILVA A Partir de: 13/02/2008 Até 19/12/2008 CONTRATO/SEDUC/36060/2008	DE: 06/06/2008
Processo N°: 839055010808 Contratado: (143181) VIVIANN SOARES CORTEZ CPF: 926.317.541-15 Cargo/Função: (3506) PROFESSOR EDUC. BASICA Referência: B-001 Carga Horária: 20H Un. Adm: (039055) EEPG - PROF. JOAO REZENDE DE AZEVEDO Substituto: (63117) ROSIRENE BENTO DA ROCHA A Partir de: 18/02/2008 Até 19/12/2008 CONTRATO/SEDUC/36048/2008	DE: 06/06/2008	Processo N°: 200897979780 Contratado: (143700) ROBERTA MEZALIRA VENTUROSO CPF: 942.621.281-72 Cargo/Função: (3514) PROFESSOR EDUC. BASICA Referência: B-001 Carga Horária: 13H Un. Adm: (069582) E.E.NOVO MUNDO Substituto: (70703) JILQUIMBERGUE HOLSBAK MOREIRA A Partir de: 13/02/2008 Até 12/05/2008 CONTRATO/SEDUC/36061/2008	DE: 06/06/2008
Processo N°: 82450320121 Contratado: (143208) SINOVIA CECILIA RAUBER CPF: 001.744.291-50 Cargo/Função: (3506) PROFESSOR EDUC. BASICA Referência: B-001 Carga Horária: 10H Un. Adm: (013277) EEPG - OSVALDO PAULA Substituto: (45511) JUCILENE OLIVEIRA MIRANDA A Partir de: 13/02/2008 Até 28/05/2008 CONTRATO/SEDUC/36049/2008	DE: 06/06/2008	Processo N°: 200897980367 Contratado: (143709) CLEIA GONDIM DE FREITAS CPF: 487.482.181-20 Cargo/Função: (3506) PROFESSOR EDUC. BASICA Referência: A-001 Carga Horária: 20H Un. Adm: (013765) EEPG - JOAO RIBEIRO VILELA Substituto: (91163) BERENIGI VIEIRA A Partir de: 13/02/2008 Até 12/05/2008 CONTRATO/SEDUC/36062/2008	DE: 06/06/2008
Processo N°: 200897979932 Contratado: (143209) GISLAINE EVANGELISTA DA SILVA CPF: 023.388.321-59 Cargo/Função: (3514) PROFESSOR EDUC. BASICA Referência: A-001 Carga Horária: 20H Un. Adm: (015695) EEPG - JOSE DIAS Substituto: (31292) INES FERNANDES DA SILVA A Partir de: 13/02/2008 Até 12/05/2008 CONTRATO/SEDUC/36050/2008	DE: 06/06/2008	Processo N°: 200897979830 Contratado: (143724) EDICLEIA CAETANO BINTERCOURT CPF: 018.004.861-97 Cargo/Função: (3514) PROFESSOR EDUC. BASICA Referência: A-001 Carga Horária: 20H Un. Adm: (013420) EEPG - NOVA GALILEIA Substituto: (18732) LILIAN MARIA DIEHL DA SILVA A Partir de: 01/03/2008 Até 19/12/2008 CONTRATO/SEDUC/36063/2008	DE: 06/06/2008
Processo N°: 2500079518 Contratado: (143213) GRACIELA APARECIDA DAL SOTTO CPF: 535.214.121-72 Cargo/Função: (3506) PROFESSOR EDUC. BASICA Referência: B-001 Carga Horária: 20H Un. Adm: (015970) EEPG - MANOEL MARINHEIRO Substituto: (23125) ORLI SILVA RIBEIRO A Partir de: 15/02/2008 Até 12/08/2008 CONTRATO/SEDUC/36051/2008	DE: 06/06/2008	Processo N°: 200897979829 Contratado: (143726) VANESSA DOS REIS CPF: 018.171.931-20 Cargo/Função: (3514) PROFESSOR EDUC. BASICA Referência: A-001 Carga Horária: 20H Un. Adm: (044270) E.E.P.G. 13 DE MAIO Substituto: (53244) NAIDE SALETE ANDREOLA ZAMBENEDETTI A Partir de: 01/03/2008 Até 29/05/2008 CONTRATO/SEDUC/36064/2008	DE: 06/06/2008
Processo N°: 200897980514 Contratado: (143214) JOSE ROMUALDO BISPO DA SILVA CPF: 581.175.718-20 Cargo/Função: (3514) PROFESSOR EDUC. BASICA Referência: B-001 Carga Horária: 08H Un. Adm: (014095) EEPG - TANCREDO A. NEVES Substituto: (49104) HAROLDO BORGES A Partir de: 13/02/2008 Até 19/12/2008 CONTRATO/SEDUC/36052/2008	DE: 06/06/2008	Processo N°: 200897979798 Contratado: (143731) IVANI TERESINHA FASBINDER CPF: 575.893.050-49 Cargo/Função: (3514) PROFESSOR EDUC. BASICA Referência: A-001 Carga Horária: 20H Un. Adm: (044270) E.E.P.G. 13 DE MAIO Substituto: (25923) CARMEN PRIGOL A Partir de: 13/02/2008 Até 19/12/2008 CONTRATO/SEDUC/36065/2008	DE: 06/06/2008
Processo N°: 200897980393 Contratado: (143216) LISLIAN BENINCASA MACIEL CPF: 588.711.872-53 Cargo/Função: (3506) PROFESSOR EDUC. BASICA Referência: A-001 Carga Horária: 20H Un. Adm: (014621) EEPG - MARECHAL RONDON Substituto: (17124) ZANARA BORGES DE ARAUJO A Partir de: 18/02/2008 Até 12/05/2008 CONTRATO/SEDUC/36053/2008	DE: 06/06/2008	Processo N°: 200897979839 Contratado: (143732) JULIANE SOLDERA CPF: 678.290.150-15 Cargo/Função: (3514) PROFESSOR EDUC. BASICA Referência: A-001 Carga Horária: 20H Un. Adm: (015865) EEPG - 29 DE NOVEMBRO Substituto: (19063) CARMEM CELIA DIAS LUZ A Partir de: 13/02/2008 Até 12/05/2008 CONTRATO/SEDUC/36066/2008	DE: 06/06/2008
Processo N°: 200897979713 Contratado: (143218) JUCELHA OLIVEIRA JACINTO CPF: 906.327.021-68 Cargo/Função: (3514) PROFESSOR EDUC. BASICA Referência: A-001 Carga Horária: 05H Un. Adm: (014516) EEPG - JOAQUIM A. COSTA MARQUES Substituto: (13820) MARIA MARLENE JACINTO TOFANELLI A Partir de: 13/02/2008 Até 12/05/2008 CONTRATO/SEDUC/36054/2008	DE: 06/06/2008	Processo N°: 200897979797 Contratado: (143733) ALCIENE ALENCASTRO DE ALMEIDA CPF: 720.753.171-00 Cargo/Função: (3514) PROFESSOR EDUC. BASICA Referência: A-001 Carga Horária: 20H Un. Adm: (012556) EEPG - SANTA CLAUDINA Substituto: (34702) ANA MARIA DE ARRUDA A Partir de: 13/02/2008 Até 19/12/2008 CONTRATO/SEDUC/36067/2008	DE: 06/06/2008
Processo N°: 200897980349 Contratado: (143345) ESLAINE ALVES MONTEIRO CPF: 833.148.491-68 Cargo/Função: (3506) PROFESSOR EDUC. BASICA Referência: A-001 Carga Horária: 05H Un. Adm: (124907) E.E. TEOTONIO CARLOS DA CUNHA Substituto: (22775) JOSE LOPES DA SILVA A Partir de: 13/02/2008 Até 12/05/2008 CONTRATO/SEDUC/36055/2008	DE: 06/06/2008	Processo N°: 200897979842 Contratado: (143737) LUCIMARA FABIANA BAZZI CPF: 929.987.981-87 Cargo/Função: (3514) PROFESSOR EDUC. BASICA Referência: A-001 Carga Horária: 20H Un. Adm: (044270) E.E.P.G. 13 DE MAIO Substituto: (76013) ANDREIA MENDONCA DE MELLO A Partir de: 03/03/2008 Até 04/03/2008 CONTRATO/SEDUC/36068/2008	DE: 06/06/2008
Processo N°: 81267000310 Contratado: (143446) ROSANGELA RONDON DE PAULA SANTOS CPF: 003.859.101-42 Cargo/Função: (3476) APOIO ADM EDUC PROFISSIONALIZADO-30 Referência: A-001 Carga Horária: 30H Un. Adm: (012670) EEPG - FRED CARLOS VALLETE Substituto: (15703) EUFRANSINA DA COSTA MAGALHAES A Partir de: 13/02/2008 Até 27/07/2008 CONTRATO/SEDUC/36056/2008	DE: 06/06/2008	Processo N°: 200897979804 Contratado: (144234) CALEBE BENJAMIM DA SILVA CPF: 015.833.121-45 Cargo/Função: (3514) PROFESSOR EDUC. BASICA Referência: A-001 Carga Horária: 08H Un. Adm: (014230) EEPG - MARIA ESTER PERES Substituto: (82959) WILSON PEREIRA SIRINO A Partir de: 18/02/2008 Até 17/05/2008 CONTRATO/SEDUC/36069/2008	DE: 06/06/2008
Processo N°: 81376500551 Contratado: (143457) RAILDA CARDOSO SANTANA CPF: 703.209.181-49 Cargo/Função: (3476) APOIO ADM EDUC PROFISSIONALIZADO-30 Referência: A-001 Carga Horária: 30H Un. Adm: (013765) EEPG - JOAO RIBEIRO VILELA Substituto: (87402) LUZIA OLIVEIRA SILVA A Partir de: 13/02/2008 Até 22/04/2008 CONTRATO/SEDUC/36057/2008	DE: 06/06/2008	Processo N°: 200897979922 Contratado: (144236) SANDRA ELISDETE DE OLIVEIRA PEREIRA CPF: 021.946.161-95 Cargo/Função: (3514) PROFESSOR EDUC. BASICA Referência: A-001 Carga Horária: 20H Un. Adm: (011207) EEPG - TEREZE DE MAIO Substituto: (18468) EDNA MARIANO MASSUIA A Partir de: 13/02/2008 Até 19/12/2008 CONTRATO/SEDUC/36070/2008	DE: 06/06/2008
Processo N°: 81289000260 Contratado: (143458) IRANI GOMES DE QUEIROZ FERREIRA CPF: 786.102.736-87	DE: 06/06/2008	Processo N°: 200813153 Contratado: (144247) ADILSON OLIVEIRA BARROS CPF: 307.470.741-00 Cargo/Função: (3514) PROFESSOR EDUC. BASICA Referência: A-001 Carga Horária: 20H Un. Adm: (013153) EEPG - CORA CORALINA Substituto: (60033) SANDRA REGINA MARCATO A Partir de: 13/02/2008 Até 19/12/2008 CONTRATO/SEDUC/36071/2008	DE: 06/06/2008

<p>Processo Nº: 2008131531 Contratado: (144247) ADILSON OLIVEIRA BARROS CPF: 307.470.741-00 Cargo/Função: (3514) PROFESSOR EDUC. BASICA Referência: A-001 Carga Horária: 07H Un. Adm: (013153) EEPG - CORA CORALINA Substituído: (75847) ALZIRA DOS SANTOS A Partir de: 13/02/2008 Até 19/12/2008</p>	<p>Substituído: (13213) MARIA BORGES DA SILVA A Partir de: 13/02/2008 Até 04/03/2008</p>	<p>CONTRATO/SEDUC/36072/2008 DE: 06/06/2008</p>
<p>Processo Nº: 2008979792 Contratado: (144300) CLEONICE GONCALVES DOS SANTOS CPF: 003.783.751-64 Cargo/Função: (3514) PROFESSOR EDUC. BASICA Referência: A-001 Carga Horária: 06H Un. Adm: (013838) EEPG - ALEXANDRE GOMES SILVA CHAVES Substituído: (21655) IVANILDES SALLES DE SOUZA A Partir de: 13/02/2008 Até 19/12/2008</p>	<p>Processo Nº: 2008944411 Contratado: (144536) LUCIANA RIBEIRO DA SILVA CPF: 452.731.201-44 Cargo/Função: (3476) AUXILIAR DE SERVICOS GERAIS I Referência: A-001 Carga Horária: 30H Un. Adm: (015091) EEPG - ANTONIO GROHS Substituído: (11831) SENY TEREZINHA HILGERT A Partir de: 13/02/2008 Até 12/05/2008</p>	<p>CONTRATO/SEDUC/36086/2008 DE: 06/06/2008</p>
<p>Processo Nº: 200897980372 Contratado: (144318) OLAIR DA CUNHA CPF: 206.744.141-87 Cargo/Função: (3506) PROFESSOR EDUC. BASICA Referência: A-001 Carga Horária: 08H Un. Adm: (013919) EEPG - ALFREDO DE ARAUJO GRANJA Substituído: (30824) NILCE PAZZINI VAN GROLL A Partir de: 13/02/2008 Até 12/05/2008</p>	<p>Processo Nº: 20894440363 Contratado: (144559) REGINALDO RIBEIRO TAQUES CPF: 010.465.391-40 Cargo/Função: (3468) TEC ADM EDUC PROFISSIONALIZADO-30 Referência: A-001 Carga Horária: 30H Un. Adm: (040096) EEPG - FREI EMILIANO MONTEIRO Substituído: (87849) JAIRO DA SILVA GALVAO A Partir de: 15/02/2008 Até 19/12/2008</p>	<p>CONTRATO/SEDUC/36087/2008 DE: 06/06/2008</p>
<p>Processo Nº: 200897979836 Contratado: (144320) ALVAIR SILVA RAMOS CPF: 537.397.361-00 Cargo/Função: (3514) PROFESSOR EDUC. BASICA Referência: A-001 Carga Horária: 20H Un. Adm: (014338) EEPG - AUGUSTO DE MORAES Substituído: (19566) TOMAZIA ERNESTA DA SILVA VIEIRA A Partir de: 13/02/2008 Até 19/12/2008</p>	<p>Processo Nº: 13692008 Contratado: (144626) MARIA APARECIDA RODRIGUES CPF: 943.186.201-82 Cargo/Função: (3476) APOIO ADM EDUC PROFISSIONALIZADO-30 Referência: A-001 Carga Horária: 30H Un. Adm: (013994) EEPG DR. EMMANUEL PINHEIRO DA SILVA PRIMO Substituído: (3788) MARIA DE LOURDES GOMES A Partir de: 03/03/2008 Até 31/05/2008</p>	<p>CONTRATO/SEDUC/36088/2008 DE: 06/06/2008</p>
<p>Processo Nº: 200897979809 Contratado: (144331) WALTER PADOVAN JUNIOR CPF: 855.638.111-15 Cargo/Função: (3514) PROFESSOR EDUC. BASICA Referência: A-001 Carga Horária: 20H Un. Adm: (014761) EEPG - EWALDO MEYER RODERJAN Substituído: (45011) JURANICE DE SANTANA MENDES A Partir de: 13/02/2008 Até 19/12/2008</p>	<p>Processo Nº: 81522900120 Contratado: (144634) MARIA BERNADETE DO PRADO CPF: 000.089.591-10 Cargo/Função: (3476) APOIO ADM EDUC PROFISSIONALIZADO-30 Referência: A-001 Carga Horária: 30H Un. Adm: (015229) EEPG - MARECHAL RONDON Substituído: (82512) DULCE MARIA SIQUEIRA DE OLIVEIRA A Partir de: 13/02/2008 Até 02/03/2008</p>	<p>CONTRATO/SEDUC/36089/2008 DE: 06/06/2008</p>
<p>Processo Nº: 200897979810 Contratado: (144333) CARINA PEREIRA ALVES CPF: 911.090.781-53 Cargo/Função: (3514) PROFESSOR EDUC. BASICA Referência: A-001 Carga Horária: 12H Un. Adm: (015130) EEPG - 31 DE MARCO Substituído: (38183) LUCIANA AKEME SAWASAKI MANZANO DELUCI A Partir de: 13/02/2008 Até 19/12/2008</p>	<p>Processo Nº: 2008829521 Contratado: (144636) GEISE DE MORAES AMARAL CPF: 012.248.981-09 Cargo/Função: (3476) APOIO ADM EDUC PROFISSIONALIZADO-30 Referência: A-001 Carga Horária: 30H Un. Adm: (010243) EEPG - CEL. RAFAEL DE SIQUEIRA Substituído: (14561) NELZINA BRIGIDA DE MIRANDA RODRIGUES A Partir de: 13/02/2008 Até 01/08/2008</p>	<p>CONTRATO/SEDUC/36090/2008 DE: 06/06/2008</p>
<p>Processo Nº: 200897979627 Contratado: (144335) JAINE APARECIDA SOARES CPF: 966.363.271-20 Cargo/Função: (3506) PROFESSOR EDUC. BASICA Referência: B-001 Carga Horária: 08H Un. Adm: (011576) EEPG - DINIZ ALVES DE TOLEDO Substituído: (21668) NORVAL AUGUSTO COELHO A Partir de: 13/02/2008 Até 12/05/2008</p>	<p>Processo Nº: 81522900140 Contratado: (144645) APARECIDA DIAS DE MELLO CPF: 388.018.171-34 Cargo/Função: (3476) APOIO ADM EDUC PROFISSIONALIZADO-30 Referência: A-001 Carga Horária: 30H Un. Adm: (015229) EEPG - MARECHAL RONDON Substituído: (13170) ANTONIA DE SOUZA MORAIS A Partir de: 13/02/2008 Até 02/04/2008</p>	<p>CONTRATO/SEDUC/36091/2008 DE: 06/06/2008</p>
<p>Processo Nº: 200897979920 Contratado: (144367) NILZO DIAS DA SILVA CPF: 419.710.351-49 Cargo/Função: (3514) PROFESSOR EDUC. BASICA Referência: A-001 Carga Horária: 12H Un. Adm: (010502) EEPG - AUREOLINA EUSTACIA RIBEIRO Substituído: (14210) MAGDA REGINA CORREA NASCIMENTO A Partir de: 13/02/2008 Até 12/05/2008</p>	<p>Processo Nº: 81614400190 Contratado: (144647) OZANIR DE MATOS CORREA CPF: 441.942.851-15 Cargo/Função: (3476) APOIO ADM EDUC PROFISSIONALIZADO-30 Referência: A-001 Carga Horária: 30H Un. Adm: (016144) EEPG JUJUIARA Substituído: (15493) MARIA JOSE VAZ RODRIGUES A Partir de: 13/02/2008 Até 08/08/2008</p>	<p>CONTRATO/SEDUC/36092/2008 DE: 06/06/2008</p>
<p>Processo Nº: 200897979702 Contratado: (144383) ALDENISE BRITO GUIMARAES CPF: 013.323.731-19 Cargo/Função: (3514) PROFESSOR EDUC. BASICA Referência: A-001 Carga Horária: 20H Un. Adm: (014044) EEPG - OLEGARIO MOREIRA DE BARROS Substituído: (12242) IBRAIM SANTOS MOREIRA A Partir de: 13/02/2008 Até 12/05/2008</p>	<p>Processo Nº: 20080956780 Contratado: (144650) MARIA JOSE DA COSTA RAMOS CPF: 581.568.101-63 Cargo/Função: (3476) APOIO ADM EDUC PROFISSIONALIZADO-30 Referência: A-001 Carga Horária: 30H Un. Adm: (044954) E.E.P.S.G. PROF. ANA TEREZA ALBERNAS Substituído: (87174) LUCIENEIDE FRANCISCA DE SIQUEIRA A Partir de: 13/02/2008 Até 07/05/2008</p>	<p>CONTRATO/SEDUC/36093/2008 DE: 06/06/2008</p>
<p>Processo Nº: 200897979831 Contratado: (144385) ELIANE MARIA MORAES DE ARRUDA CPF: 535.889.081-53 Cargo/Função: (3514) PROFESSOR EDUC. BASICA Referência: A-001 Carga Horária: 20H Un. Adm: (012394) EEPG - JOSE DE BARROS MACIEL Substituído: (23055) LUCIA CONCEICAO DE ARRUDA ALMEIDA A Partir de: 13/02/2008 Até 12/05/2008</p>	<p>Processo Nº: 200808695676 Contratado: (144652) RITA APARECIDA DE ALBUQUERQUE CPF: 896.376.901-15 Cargo/Função: (3476) APOIO ADM EDUC PROFISSIONALIZADO-30 Referência: A-001 Carga Horária: 30H Un. Adm: (038725) CR. EST. ENS. FUND. NASIA JOAQUIM ASCHAR Substituído: (15494) ELIANE BUENO DE SOUZA BICHARRA A Partir de: 13/02/2008 Até 21/02/2008</p>	<p>CONTRATO/SEDUC/36094/2008 DE: 06/06/2008</p>
<p>Processo Nº: 200897979802 Contratado: (144444) HELLEN MORGHANNA SILVA NEVES CPF: 948.253.191-49 Cargo/Função: (3514) PROFESSOR EDUC. BASICA Referência: A-001 Carga Horária: 01H Un. Adm: (013595) EEPG - FE. CESAR ALBISETTI Substituído: (5176) NADYR TUNES PEREIRA A Partir de: 13/02/2008 Até 12/05/2008</p>	<p>Processo Nº: 81289000270 Contratado: (144653) IDALINA APOLONIA DE ALMEIDA CPF: 918.180.791-00 Cargo/Função: (3476) APOIO ADM EDUC PROFISSIONALIZADO-30 Referência: A-001 Carga Horária: 30H Un. Adm: (012890) EEPG - PROF. NILO POVOAS Substituído: (15571) ANTONIA SOPHIA DE OLIVEIRA A Partir de: 13/02/2008 Até 19/12/2008</p>	<p>CONTRATO/SEDUC/36095/2008 DE: 06/06/2008</p>
<p>Processo Nº: 81212008 Contratado: (144466) DAMIAO RODRIGUES TERTERELHO CPF: 559.238.951-53 Cargo/Função: (3506) PROFESSOR EDUC. BASICA Referência: B-001 Carga Horária: 10H Un. Adm: (012114) EEPG - PEDRO GARDES Substituído: (31670) JOAO CARLOS SCHNOOR A Partir de: 25/02/2008 Até 24/05/2008</p>	<p>Processo Nº: 200886957100 Contratado: (144654) MARIA JOSE MATIAS DA SILVA CPF: 961.750.361-15 Cargo/Função: (3476) APOIO ADM EDUC PROFISSIONALIZADO-30 Referência: A-001 Carga Horária: 30H Un. Adm: (015393) EEPG - SAO JOSE DO RIO CLARO Substituído: (58633) MARIA DE FATIMA DOS ANJOS COELHO A Partir de: 16/02/2008 Até 19/12/2008</p>	<p>CONTRATO/SEDUC/36096/2008 DE: 06/06/2008</p>
<p>Processo Nº: 116142008 Contratado: (144515) IVONEIDE DE FATIMA CESPEDES CPF: 630.792.671-68 Cargo/Função: (3476) APOIO ADM EDUC PROFISSIONALIZADO-30 Referência: A-001 Carga Horária: 30H Un. Adm: (011614) EEPG - SENADOR MARIO MOTA Substituído: (84593) RUBYRLEA MARIA FOUZO BARBOSA A Partir de: 13/02/2008 Até 06/05/2008</p>	<p>Processo Nº: 89144800350 Contratado: (144655) ONEIDE CLARA DA SILVA DE MELO CPF: 967.015.959-87 Cargo/Função: (3476) MERENDEIRA Referência: A-001 Carga Horária: 30H Un. Adm: (091448) E.E. PROFESSORA EDELI MANTOVANI Substituído: (793) TEREZINHA DE JESUS JARDIM A Partir de: 13/02/2008 Até 06/05/2008</p>	<p>CONTRATO/SEDUC/36097/2008 DE: 06/06/2008</p>
<p>Processo Nº: 200897980473 Contratado: (144658) ROSIDALVA OLIVEIRA SA CPF: 282.199.373-00 Cargo/Função: (3506) PROFESSOR EDUC. BASICA Referência: A-001 Carga Horária: 20H Un. Adm: (013803) EEPG - APOLONIO BOURNET DE MELO Substituído: (19886) ZELIA PEREIRA DOS SANTOS A Partir de: 13/02/2008 Até 19/12/2008</p>	<p>Processo Nº: 869574272008 Contratado: (144664) CARLA CARRION TRIGUEIRO CPF: 927.805.801-78</p>	<p>CONTRATO/SEDUC/36098/2008 DE: 06/06/2008</p>

Cargo/Função: (3506) PROFESSOR EDUC. BASICA Referência: B-001 Carga Horária: 07H Un. Adm: (015105) EEPG - 9 DE JULHO Substituído: (30329) MARIA ELENA FAVARETTO A Partir de: 13/02/2008 Até 12/05/2008 CONTRATO/SEDUC/36099/2008	DE: 06/06/2008	Processo N°: 2466891 Contratado: (144763) MARIA DAS DORES RODRIGUES DE SOUZA CPF: 858.008.482-20 Cargo/Função: (3476) APOIO ADM EDUC PROFISSIONALIZADO-30 Referência: A-001 Carga Horária: 30H Un. Adm: (013765) EEPG - JOAO RIBEIRO VILELA Substituído: (3508) NEUZA ROSA DE SOUZA E SILVA A Partir de: 01/03/2008 Até 29/05/2008 CONTRATO/SEDUC/36113/2008	DE: 06/06/2008
Processo N°: 200897980358 Contratado: (144666) FANICIA DE MELO RAIMUNDO CPF: 000.844.661-03 Cargo/Função: (3506) PROFESSOR EDUC. BASICA Referência: A-001 Carga Horária: 20H Un. Adm: (013129) EEPG - VERENA LEITE DE BRITO Substituído: (34438) EUDENICE FERRERA RHODEN A Partir de: 13/02/2008 Até 19/12/2008 CONTRATO/SEDUC/36100/2008	DE: 06/06/2008	Processo N°: 200897980495 Contratado: (144810) DENISE PRESTES DA SILVA CAL CPF: 006.721.551-33 Cargo/Função: (3506) PROFESSOR EDUC. BASICA Referência: A-001 Carga Horária: 20H Un. Adm: (045829) EEPG. GERVASIO DOS SANTOS COSTA Substituído: (70874) MARIZA BEATRIZ SOLIMANN DE CAMPOS A Partir de: 13/02/2008 Até 12/05/2008 CONTRATO/SEDUC/36114/2008	DE: 06/06/2008
Processo N°: 200897979934 Contratado: (144667) ANA PAULA BARBOSA CPF: 003.353.591-40 Cargo/Função: (3506) PROFESSOR EDUC. BASICA Referência: A-001 Carga Horária: 20H Un. Adm: (015741) EEPG - COM. JOSE PEDRO DIAS Substituído: (23608) CLAUDETE APARECIDA RICIERI VENDRAMETTO A Partir de: 13/02/2008 Até 19/12/2008 CONTRATO/SEDUC/36101/2008	DE: 06/06/2008	Processo N°: 200897979767 Contratado: (144819) ALESSANDRA ALVES CONTI SANTOS CPF: 919.835.841-34 Cargo/Função: (3506) PROFESSOR EDUC. BASICA Referência: A-001 Carga Horária: 20H Un. Adm: (038652) EEPG - 29 DE JULHO Substituído: (40922) CARLA SORAYA RIBEIRO NUNES A Partir de: 03/03/2008 Até 31/05/2008 CONTRATO/SEDUC/36115/2008	DE: 06/06/2008
Processo N°: 20894439684 Contratado: (144672) WELIQSON FERNANDO BRAGA DA COSTA CPF: 012.432.041-41 Cargo/Função: (3506) PROFESSOR EDUC. BASICA Referência: B-001 Carga Horária: 20H Un. Adm: (013048) EEPG - DEP. DORMEVAL FARIA Substituído: (55974) MAURINA LUZIA DE OLIVEIRA A Partir de: 02/04/2008 Até 30/06/2008 CONTRATO/SEDUC/36102/2008	DE: 06/06/2008	Processo N°: 20089444100 Contratado: (145031) VANESSA CAMARGO DE ALMEIDA CPF: 019.630.081-97 Cargo/Função: (3506) PROFESSOR EDUC. BASICA Referência: B-001 Carga Horária: 05H Un. Adm: (013927) EEPG - GERALDO SANTANA DOS SANTOS Substituído: (36332) ROSILDA DE FARIAS PASSOS A Partir de: 13/02/2008 Até 19/12/2008 CONTRATO/SEDUC/36116/2008	DE: 06/06/2008
Processo N°: 200897979803 Contratado: (144674) DARLAN CESAR DULLIUS CPF: 020.875.641-83 Cargo/Função: (3514) PROFESSOR EDUC. BASICA Referência: A-001 Carga Horária: 12H Un. Adm: (014230) EEPG - MARIA ESTER PERES Substituído: (82959) WILSON PEREIRA SIRINO A Partir de: 18/02/2008 Até 17/05/2008 CONTRATO/SEDUC/36103/2008	DE: 06/06/2008	Processo N°: 200897979596 Contratado: (145080) ADRIANE SEBASTIANA MARTINS CPF: 953.228.921-68 Cargo/Função: (3506) PROFESSOR EDUC. BASICA Referência: B-001 Carga Horária: 20H Un. Adm: (009571) EEPG HELIO PALMA DE ARRUDA Substituído: (45727) SILVIO ALVES NOGUEIRA A Partir de: 13/02/2008 Até 19/12/2008 CONTRATO/SEDUC/36117/2008	DE: 06/06/2008
Processo N°: 200897980498 Contratado: (144676) MARIA CICERA GERONIMO FERNANDES CPF: 024.610.074-54 Cargo/Função: (3506) PROFESSOR EDUC. BASICA Referência: A-001 Carga Horária: 20H Un. Adm: (045829) EEPG. GERVASIO DOS SANTOS COSTA Substituído: (67992) LUZIA SALETE DE CARLI A Partir de: 13/02/2008 Até 19/12/2008 CONTRATO/SEDUC/36104/2008	DE: 06/06/2008	Processo N°: 81378100210 Contratado: (145117) ROSEMER MENINO DA SILVA CPF: 601.190.551-04 Cargo/Função: (3468) TEC ADM EDUC PROFISSIONALIZADO-30 Referência: A-001 Carga Horária: 30H Un. Adm: (013781) EEPG - OSVALDO CANDIDO PEREIRA Substituído: (63939) ELAINE APARECIDA CARLINI A Partir de: 13/02/2008 Até 16/05/2008 CONTRATO/SEDUC/36118/2008	DE: 06/06/2008
Processo N°: 200897979811 Contratado: (144677) MYREYA DA SILVA VALE CPF: 029.413.971-08 Cargo/Função: (3514) PROFESSOR EDUC. BASICA Referência: A-001 Carga Horária: 20H Un. Adm: (015644) EEPG - DR. MARIO CORREA DA COSTA Substituído: (73762) MARIA CONCEICAO SILVA DOS SANTOS A Partir de: 13/02/2008 Até 12/05/2008 CONTRATO/SEDUC/36105/2008	DE: 06/06/2008	Processo N°: 2008251135 Contratado: (145126) LUCIA DE FATIMA DOS SANTOS CPF: 932.052.601-04 Cargo/Função: (3476) APOIO ADM EDUC PROFISSIONALIZADO-30 Referência: A-001 Carga Horária: 30H Un. Adm: (014842) EEPG - FRANCISCO ARAUJO BARRETO Substituído: (16356) FRANCINEIDE SANTANA DA SILVA A Partir de: 13/02/2008 Até 12/05/2008 CONTRATO/SEDUC/36119/2008	DE: 06/06/2008
Processo N°: 200897979949 Contratado: (144678) CATIA MESCHIARI DOS SANTOS CPF: 035.163.561-03 Cargo/Função: (3514) PROFESSOR EDUC. BASICA Referência: A-001 Carga Horária: 20H Un. Adm: (015237) EEPG - MIGUEL BARBOSA Substituído: (1160) ANTONIA FAZIO ROSSI A Partir de: 13/02/2008 Até 19/12/2008 CONTRATO/SEDUC/36106/2008	DE: 06/06/2008	Processo N°: 200897979623 Contratado: (145136) SUMAYA CAMPOS DE AZEVEDO CPF: 861.209.051-20 Cargo/Função: (3514) PROFESSOR EDUC. BASICA Referência: B-001 Carga Horária: 04H Un. Adm: (011533) EEPG - CEL. JERONIMO GOMES SILVA Substituído: (36426) SABINA GOMES CORREA A Partir de: 13/02/2008 Até 12/05/2008 CONTRATO/SEDUC/36120/2008	DE: 06/06/2008
Processo N°: 200897980499 Contratado: (144691) ENEDINA HONORINA DE OLIVEIRA SILVA CPF: 536.562.531-53 Cargo/Função: (3506) PROFESSOR EDUC. BASICA Referência: A-001 Carga Horária: 04H Un. Adm: (040096) EEPG - FRET EMILLINO MONTEIRO Substituído: (7123) VALDETE TEREZINHA DE MIRANDA ALMEIDA A Partir de: 13/02/2008 Até 17/12/2008 CONTRATO/SEDUC/36107/2008	DE: 06/06/2008	Processo N°: 944406202008 Contratado: (145141) ANA PAULA KUHN BARRETO CPF: 936.571.881-34 Cargo/Função: (3506) PROFESSOR EDUC. BASICA Referência: B-001 Carga Horária: 20H Un. Adm: (056669) EEPG 19 DE SETEMBRO Substituído: (4238) GISSELE MARIA PORTES SODEIRO A Partir de: 13/02/2008 Até 07/04/2008 CONTRATO/SEDUC/36121/2008	DE: 06/06/2008
Processo N°: 200897980411 Contratado: (144699) PATRICIA APARECIDA GONCALVES CPF: 693.217.282-87 Cargo/Função: (3506) PROFESSOR EDUC. BASICA Referência: A-001 Carga Horária: 20H Un. Adm: (015709) EEPG - LUIZA NUNES BEZERRA Substituído: (39956) ROSANA MARIA CRISTOFOLLO A Partir de: 13/02/2008 Até 19/12/2008 CONTRATO/SEDUC/36108/2008	DE: 06/06/2008	Processo N°: 814834020 Contratado: (145153) ANA DE SOUSA CELESTINO CPF: 788.763.891-72 Cargo/Função: (3514) PROFESSOR EDUC. BASICA Referência: A-001 Carga Horária: 20H Un. Adm: (014834) EEPG - SANTO ANTONIO (CONV) Substituído: (23087) SELIA GONCALVES DA SILVA A Partir de: 13/04/2008 Até 29/06/2008 CONTRATO/SEDUC/36122/2008	DE: 06/06/2008
Processo N°: 200897979662 Contratado: (144705) MARA RUBIA OLIVEIRA GOULART CPF: 855.642.816-91 Cargo/Função: (3506) PROFESSOR EDUC. BASICA Referência: B-001 Carga Horária: 12H Un. Adm: (013080) EEPG - 6 DE AGOSTO Substituído: (33017) SOLANGE PAULINA HOINASKI MARTINS A Partir de: 05/03/2008 Até 02/06/2008 CONTRATO/SEDUC/36109/2008	DE: 06/06/2008	Processo N°: 200897979928 Contratado: (145154) MARLY ALMEIDA DE SOUZA SILVA CPF: 825.016.371-00 Cargo/Função: (3514) PROFESSOR EDUC. BASICA Referência: A-001 Carga Horária: 20H Un. Adm: (014818) EEPG - MARECHAL RONDON Substituído: (33322) GERACINA NEUSA ARAUJO A Partir de: 02/04/2008 Até 30/06/2008 CONTRATO/SEDUC/36123/2008	DE: 06/06/2008
Processo N°: 200897980489 Contratado: (144707) MARCIA ANDREIA DE QUADROS DA ROSA CPF: 970.832.400-00 Cargo/Função: (3506) PROFESSOR EDUC. BASICA Referência: A-001 Carga Horária: 20H Un. Adm: (014648) EEPG - 21 DE ABRIL Substituído: (39753) CARLOS EMIDIO BARBOZA A Partir de: 15/02/2008 Até 19/12/2008 CONTRATO/SEDUC/36110/2008	DE: 06/06/2008	Processo N°: 2008603910 Contratado: (145179) GRACIA APARECIDA DE MORAIS CPF: 603.910.061-34 Cargo/Função: (3476) APOIO ADM EDUC PROFISSIONALIZADO-30 Referência: A-001 Carga Horária: 30H Un. Adm: (012025) CHP PROF. CELIA RODRIGUES DUQUE Substituído: (6467) AUGUSTINHA BATISTA DA SILVA A Partir de: 13/02/2008 Até 07/08/2008 CONTRATO/SEDUC/36124/2008	DE: 06/06/2008
Processo N°: 200897979756 Contratado: (144716) MARIA ADRIANA LOURENCO CPF: 569.908.801-63 Cargo/Função: (3506) PROFESSOR EDUC. BASICA Referência: B-001 Carga Horária: 06H Un. Adm: (016500) EEPG - MARIO SPINELLI Substituído: (33319) LACI MARIA DAL BEM GUERRA A Partir de: 14/02/2008 Até 13/05/2008 CONTRATO/SEDUC/36111/2008	DE: 06/06/2008	Processo N°: 200897979697 Contratado: (145188) DILAENE CRISTINA OLIVEIRA ENDRINGER CPF: 013.844.381-57 Cargo/Função: (3506) PROFESSOR EDUC. BASICA Referência: B-001 Carga Horária: 20H Un. Adm: (013900) EEPG - 1. DE MAIO Substituído: (30970) VANICE TEREZINHA TESSELE A Partir de: 13/02/2008 Até 19/12/2008 CONTRATO/SEDUC/36125/2008	DE: 06/06/2008
Processo N°: 81258000140 Contratado: (144759) TEREZINHA MARIA REIS DE SOUZA CPF: 622.588.771-72 Cargo/Função: (3476) APOIO ADM EDUC PROFISSIONALIZADO-30 Referência: A-001 Carga Horária: 30H Un. Adm: (012580) EEPG - OSVALDITA ELIZA TEIXEIRA COUTO Substituído: (85793) ZULMIRA LUIZA DA FONSECA MACEDO A Partir de: 13/02/2008 Até 03/07/2008 CONTRATO/SEDUC/36112/2008	DE: 06/06/2008	Processo N°: 200897979929 Contratado: (14650) MARLI MAGNI CPF: 141.104.741-91 Cargo/Função: (3506) PROFESSOR EDUC. BASICA Referência: B-001 Carga Horária: 20H Un. Adm: (015156) EEPG - NORBERTO SCHWANTES	DE: 06/06/2008

<p>Substituído: (13514) NOELI MARIA DUNCK DALOSTO A Partir de: 13/02/2008 Até 10/05/2008 CONTRATO/SEDUC/36126/2008 DE: 06/06/2008 Processo Nº: 112008 Contratado: (19180) JOEDIL RODRIGUES DA COSTA CPF: 328.708.501-82 Cargo/Função: (3476) APOIO ADM EDUC PROFISSIONALIZADO-30 Referência: A-001 Carga Horária: 30H Un. Adm: (012300) EEPG MIGUEL BARACAT Substituído: (15426) LUCIA DE FIGUEIREDO LEMES A Partir de: 13/02/2008 Até 16/04/2008</p>	<p>Cargo/Função: (3506) PROFESSOR EDUC. BASICA Referência: A-001 Carga Horária: 20H Un. Adm: (075710) ESCOLA INDIGENA ESTADUAL TAPIITAWA Substituído: (68708) EUNICE DIAS DE PAULA A Partir de: 13/02/2008 Até 19/12/2008 CONTRATO/SEDUC/36140/2008 DE: 06/06/2008 Processo Nº: 200897979733 Contratado: (34081) ADELIA BORGES FERREIRA CPF: 818.911.301-10 Cargo/Função: (3506) PROFESSOR EDUC. BASICA Referência: B-001 Carga Horária: 03H Un. Adm: (015482) EEPG - RUI BARBOSA Substituído: (34815) PEDRO PAULO DE LIMA A Partir de: 13/02/2008 Até 19/12/2008</p>
<p>CONTRATO/SEDUC/36127/2008 DE: 06/06/2008 Processo Nº: 979770162008 Contratado: (22800) JANDIRA RODRIGUES TIAGO CPF: 368.253.011-87 Cargo/Função: (3506) PROFESSOR EDUC. BASICA Referência: B-001 Carga Horária: 20H Un. Adm: (013102) EEPG - 14 DE FEVEREIRO Substituído: (84055) CANDIDA DA SILVA MORAES A Partir de: 13/03/2008 Até 10/06/2008</p>	<p>CONTRATO/SEDUC/36141/2008 DE: 06/06/2008 Processo Nº: 200897979730 Contratado: (36356) ANA PULCHERIA DOS SANTOS CPF: 314.677.921-87 Cargo/Função: (3506) PROFESSOR EDUC. BASICA Referência: B-001 Carga Horária: 20H Un. Adm: (015350) EEPG - SERRA AZUL Substituído: (23744) DIRCE MITIYO PEREIRA A Partir de: 13/02/2008 Até 19/12/2008</p>
<p>CONTRATO/SEDUC/36128/2008 DE: 06/06/2008 Processo Nº: 200897980419 Contratado: (28184) MARIA DE FATIMA SERRANO DE OLIVEIRA CPF: 385.504.401-59 Cargo/Função: (3506) PROFESSOR EDUC. BASICA Referência: A-001 Carga Horária: 20H Un. Adm: (015890) EEPG - PATRIARCA DA INDEPENDENCIA Substituído: (4399) MARIA JOSE BRITO DOS SANTOS A Partir de: 13/02/2008 Até 12/05/2008</p>	<p>CONTRATO/SEDUC/36142/2008 DE: 06/06/2008 Processo Nº: 200897979711 Contratado: (36416) MARIA HELENA CANDIDA FERREIRA CPF: 481.829.401-25 Cargo/Função: (3506) PROFESSOR EDUC. BASICA Referência: B-001 Carga Horária: 20H Un. Adm: (014486) EEPG - DEP. HITLER SANSO Substituído: (75134) ANDREA APARECIDA GUEDES A Partir de: 13/02/2008 Até 19/12/2008</p>
<p>CONTRATO/SEDUC/36129/2008 DE: 06/06/2008 Processo Nº: 200897980353 Contratado: (28282) CLEA ROSALIA LEITE DE ALMEIDA CPF: 474.773.931-91 Cargo/Função: (3506) PROFESSOR EDUC. BASICA Referência: A-001 Carga Horária: 20H Un. Adm: (012726) EEPG - DOM FRANCISCO DE AQUINO CORREA Substituído: (34683) CLEONICE TERESINHA PROLO MARTINOTO A Partir de: 13/02/2008 Até 19/12/2008</p>	<p>CONTRATO/SEDUC/36143/2008 DE: 06/06/2008 Processo Nº: 200897980352 Contratado: (36535) JAIRO DA ROSA OLIVEIRA CPF: 384.258.311-72 Cargo/Função: (3506) PROFESSOR EDUC. BASICA Referência: A-001 Carga Horária: 20H Un. Adm: (012610) EEPG - MARIA S. PEIXOTO MOURA Substituído: (15202) LUZIA QUINTINA DE CAMPOS A Partir de: 13/02/2008 Até 19/12/2008</p>
<p>CONTRATO/SEDUC/36130/2008 DE: 06/06/2008 Processo Nº: 200897980422 Contratado: (28427) ELCY ALVES DE JESUS CPF: 411.907.341-68 Cargo/Função: (3506) PROFESSOR EDUC. BASICA Referência: A-001 Carga Horária: 20H Un. Adm: (015938) EEPG - PEDRO ALBERTO TAYANO Substituído: (45501) SONIA DE FATIMA CHIARATO MACHADO A Partir de: 13/02/2008 Até 19/12/2008</p>	<p>CONTRATO/SEDUC/36144/2008 DE: 06/06/2008 Processo Nº: 200897979952 Contratado: (36628) CARLOS RAMALHO CPF: 490.149.519-49 Cargo/Função: (3514) PROFESSOR EDUC. BASICA Referência: A-001 Carga Horária: 10H Un. Adm: (014516) EEPG - JOAQUIM A. COSTA MARQUES Substituído: (65428) MARIA EDWIRGENS A Partir de: 13/02/2008 Até 19/12/2008</p>
<p>CONTRATO/SEDUC/36131/2008 DE: 06/06/2008 Processo Nº: 199723 Contratado: (28534) HELLE NICE SOUZA DE MORAES CPF: 109.850.501-87 Cargo/Função: (3506) PROFESSOR EDUC. BASICA Referência: B-001 Carga Horária: 20H Un. Adm: (014257) EEPG - ESTEVAO DE MENDONCA Substituído: (15670) UMBELINA GONCALVES PEREIRA A Partir de: 03/03/2008 Até 31/05/2008</p>	<p>CONTRATO/SEDUC/36145/2008 DE: 06/06/2008 Processo Nº: 200897979487 Contratado: (36838) CARMEN CENIRA DE ARRUDA PINTO CPF: 502.565.131-04 Cargo/Função: (3506) PROFESSOR EDUC. BASICA Referência: B-001 Carga Horária: 08H Un. Adm: (010189) EEPG - PADRE JOSE MARIA DO SACRAMENTO Substituído: (54659) ALCIMARIA ATAIDES DA COSTA A Partir de: 13/02/2008 Até 19/12/2008</p>
<p>CONTRATO/SEDUC/36132/2008 DE: 06/06/2008 Processo Nº: 2008346592 Contratado: (28977) SEBASTIANA MARIA DE LIMA CPF: 346.592.421-53 Cargo/Função: (3476) APOIO ADM EDUC PROFISSIONALIZADO-30 Referência: A-001 Carga Horária: 30H Un. Adm: (012270) EEPG - ARTHUR PROBST Substituído: (66360) OLINDA ALMEIDA DA CRUZ A Partir de: 13/02/2008 Até 08/08/2008</p>	<p>CONTRATO/SEDUC/36146/2008 DE: 06/06/2008 Processo Nº: 200897979499 Contratado: (36957) TANIA LUCIA DE MATOS MOTA CPF: 396.267.761-53 Cargo/Função: (3506) PROFESSOR EDUC. BASICA Referência: B-001 Carga Horária: 12H Un. Adm: (010987) EEPG - D. WUNIBALDO TELLEUR Substituído: (19822) ESIDIA VOLSKI A Partir de: 13/02/2008 Até 08/08/2008</p>
<p>CONTRATO/SEDUC/36133/2008 DE: 06/06/2008 Processo Nº: 200897980351 Contratado: (30736) MARIA CESARINA DA SILVA PENHA CPF: 442.499.341-87 Cargo/Função: (3506) PROFESSOR EDUC. BASICA Referência: A-001 Carga Horária: 20H Un. Adm: (012610) EEPG - MARIA S. PEIXOTO MOURA Substituído: (40355) MARIA APARECIDA DE SOUZA NASCIMENTO A Partir de: 13/02/2008 Até 19/12/2008</p>	<p>CONTRATO/SEDUC/36147/2008 DE: 06/06/2008 Processo Nº: 200897980343 Contratado: (36964) LUCIA APARECIDA RIBEIRO CPF: 453.582.491-68 Cargo/Função: (3506) PROFESSOR EDUC. BASICA Referência: A-001 Carga Horária: 20H Un. Adm: (011061) EEPG - JOSE DE MORAES Substituído: (14965) LACY DE OLIVEIRA SILVA A Partir de: 13/02/2008 Até 12/05/2008</p>
<p>CONTRATO/SEDUC/36134/2008 DE: 06/06/2008 Processo Nº: 1884092008 Contratado: (30936) BENEDITA REIS DE ANDRADE CPF: 487.388.751-87 Cargo/Função: (3476) APOIO ADM EDUC PROFISSIONALIZADO-30 Referência: A-001 Carga Horária: 30H Un. Adm: (016110) EEPG - PROF. RUBENS DA CRUZ PEREIRA Substituído: (84910) EDRIANE WELTER A Partir de: 14/03/2008 Até 11/06/2008</p>	<p>CONTRATO/SEDUC/36148/2008 DE: 06/06/2008 Processo Nº: 200897979643 Contratado: (37912) IVONE APARECIDA DE AMORIM CPF: 487.776.091-15 Cargo/Função: (3506) PROFESSOR EDUC. BASICA Referência: B-001 Carga Horária: 06H Un. Adm: (012505) EE - ENS. FUND. MEDIO FAUST. DIAS AMORIM Substituído: (15233) PAULINA DE SOUZA A Partir de: 13/02/2008 Até 19/12/2008</p>
<p>CONTRATO/SEDUC/36135/2008 DE: 06/06/2008 Processo Nº: 200897980397 Contratado: (31371) ADELAIDE FATIMA DE ARRUDA CPF: 383.696.051-68 Cargo/Função: (3506) PROFESSOR EDUC. BASICA Referência: A-001 Carga Horária: 20H Un. Adm: (014850) EEPG - CELESTINO DA COSTA Substituído: (23255) JUVERCINA CAMILO DA CRUZ A Partir de: 13/02/2008 Até 03/08/2008</p>	<p>CONTRATO/SEDUC/36149/2008 DE: 06/06/2008 Processo Nº: 200897980338 Contratado: (3902) EIDES MARIA DE ALMEIDA TSUTSUI CPF: 915.360.301-04 Cargo/Função: (3506) PROFESSOR EDUC. BASICA Referência: A-001 Carga Horária: 20H Un. Adm: (012815) EEPG - JOAO CALIXTO BERNARDES Substituído: (25342) LETICIA LUZIA DE ALMEIDA A Partir de: 13/02/2008 Até 11/05/2008</p>
<p>CONTRATO/SEDUC/36136/2008 DE: 06/06/2008 Processo Nº: 81099500150 Contratado: (31391) JOSIMIRA SOARES DA COSTA CPF: 797.917.947-15 Cargo/Função: (3476) APOIO ADM EDUC PROFISSIONALIZADO-30 Referência: A-001 Carga Horária: 30H Un. Adm: (010995) EEPG - MAJOR OTAVIO BITALUGA Substituído: (3633) FRANCISCA SOARES VILARINHO A Partir de: 13/02/2008 Até 06/05/2008</p>	<p>CONTRATO/SEDUC/36150/2008 DE: 06/06/2008 Processo Nº: 81310200591 Contratado: (39088) FLORISVALDO GONCALVES DA CRUZ CPF: 272.931.141-68 Cargo/Função: (3506) PROFESSOR EDUC. BASICA Referência: B-001 Carga Horária: 06H Un. Adm: (013102) EEPG - 14 DE FEVEREIRO Substituído: (32987) MARLUCIA VERONICA GUIMARAES VIEIRA A Partir de: 13/02/2008 Até 27/07/2008</p>
<p>CONTRATO/SEDUC/36137/2008 DE: 06/06/2008 Processo Nº: 200897980444 Contratado: (31925) SUELI BARBOSA DA SILVA CPF: 496.132.941-04 Cargo/Função: (3506) PROFESSOR EDUC. BASICA Referência: A-001 Carga Horária: 20H Un. Adm: (069493) EE BOA ESPERANCA Substituído: (37103) AUGUSTO CHAVES A Partir de: 13/02/2008 Até 19/12/2008</p>	<p>CONTRATO/SEDUC/36151/2008 DE: 06/06/2008 Processo Nº: 200897980394 Contratado: (39281) NILDA MARTINS CPF: 551.103.711-72 Cargo/Função: (3506) PROFESSOR EDUC. BASICA Referência: A-001 Carga Horária: 20H Un. Adm: (014630) EEPG - PE. EZQUIEL RAMIN Substituído: (36233) IRACI FIUZA DA ROCHA A Partir de: 13/02/2008 Até 19/12/2008</p>
<p>CONTRATO/SEDUC/36138/2008 DE: 06/06/2008 Processo Nº: 200897979657 Contratado: (32436) AURENDINA DA SILVA RONDON CPF: 304.224.261-72 Cargo/Função: (3506) PROFESSOR EDUC. BASICA Referência: A-001 Carga Horária: 06H Un. Adm: (012882) EEPG - DR. FABIO SILVERIO FARIAS Substituído: (33262) WILMA SCHNEIDER FIALKOSKI A Partir de: 13/02/2008 Até 12/05/2008</p>	<p>CONTRATO/SEDUC/36152/2008 DE: 06/06/2008 Processo Nº: 200897980357 Contratado: (39424) KELIS SILENE DE SOUZA ROCHA FERRARI CPF: 570.541.421-87 Cargo/Função: (3506) PROFESSOR EDUC. BASICA Referência: A-001 Carga Horária: 20H Un. Adm: (013102) EEPG - 14 DE FEVEREIRO Substituído: (31128) LUZIA GONCALVES DA SILVA A Partir de: 13/02/2008 Até 17/12/2008</p>
<p>CONTRATO/SEDUC/36139/2008 DE: 06/06/2008 Processo Nº: 200897980470 Contratado: (33362) JULIO CESAR TAWYI TAPIRAPE CPF: 545.902.211-87</p>	<p>CONTRATO/SEDUC/36153/2008 DE: 06/06/2008</p>

<p>Processo Nº: 20089797778 Contratado: (39429) DORVALINA NUNES CPF: 292.954.241-15 Cargo/Função: (3506) PROFESSOR EDUC. BASICA Referência: B-001 Carga Horária: 10H Un. Adm: (069523) EE CONQUISTA D'ORESTE Substituído: (36648) NEUZA FERREIRA PESSOA A Partir de: 13/02/2008 Até 19/12/2008</p>	<p>Substituído: (32670) CELINA GONCALINA DE ALMEIDA A Partir de: 13/02/2008 Até 17/12/2008</p>	<p>CONTRATO/SEDUC/36167/2008 DE: 06/06/2008</p>
<p>Processo Nº: 20089797918 Contratado: (39822) CLEUZA INES DE JESUS CPF: 309.131.951-20 Cargo/Função: (3506) PROFESSOR EDUC. BASICA Referência: B-001 Carga Horária: 18H Un. Adm: (014877) EEPG - IR. MIGUELINA CORSO Substituído: (15383) IRANI NASCIMENTO DA SILVA A Partir de: 13/02/2008 Até 19/12/2008</p>	<p>Processo Nº: 200897980378 Contratado: (46199) EMILDA VIANA BARROS SILVA CPF: 535.559.701-78 Cargo/Função: (3506) PROFESSOR EDUC. BASICA Referência: A-001 Carga Horária: 20H Un. Adm: (014141) EEPG - HUMBERTO CASTELO BRANCO Substituído: (42199) MARIA JOSE BEZERRA OLIVEIRA A Partir de: 13/02/2008 Até 19/12/2008</p>	<p>CONTRATO/SEDUC/36168/2008 DE: 06/06/2008</p>
<p>Processo Nº: 200897979531 Contratado: (39942) LUIZA MARIA DE PAULA CPF: 595.133.491-87 Cargo/Função: (3506) PROFESSOR EDUC. BASICA Referência: B-001 Carga Horária: 14H Un. Adm: (012742) EEPG - MARIA HELENA DE ARAUJO BASTOS Substituído: (15698) ANA RITA DE ARRUDA SIQUEIRA A Partir de: 13/02/2008 Até 04/08/2008</p>	<p>Processo Nº: 200897980453 Contratado: (46347) FRANCISCA ANA DE LIMA CPF: 535.173.341-20 Cargo/Função: (3506) PROFESSOR EDUC. BASICA Referência: A-001 Carga Horária: 20H Un. Adm: (014516) EEPG - JOAQUIM A. COSTA MARQUES Substituído: (30698) AGUMAR NONATO HORACIO A Partir de: 13/02/2008 Até 12/05/2008</p>	<p>CONTRATO/SEDUC/36169/2008 DE: 06/06/2008</p>
<p>Processo Nº: 200897979514 Contratado: (40510) NARCISO CORREA LIMA CPF: 593.662.811-68 Cargo/Função: (3506) PROFESSOR EDUC. BASICA Referência: B-001 Carga Horária: 13H Un. Adm: (011533) EEPG - CEL. JERONIMO GOMES SILVA Substituído: (18316) JOSE RODRIGUES DE CARVALHO A Partir de: 13/02/2008 Até 08/08/2008</p>	<p>Processo Nº: 200897979729 Contratado: (46828) MILTS DE SOUZA LADEIA CPF: 415.731.101-91 Cargo/Função: (3506) PROFESSOR EDUC. BASICA Referência: B-001 Carga Horária: 07H Un. Adm: (015253) EEPG - LOURENCO PERUCHI Substituído: (68824) MARCOS MORAES DE OLIVEIRA A Partir de: 13/02/2008 Até 19/12/2008</p>	<p>CONTRATO/SEDUC/36170/2008 DE: 06/06/2008</p>
<p>Processo Nº: 200897979624 Contratado: (40510) NARCISO CORREA LIMA CPF: 593.662.811-68 Cargo/Função: (3506) PROFESSOR EDUC. BASICA Referência: B-001 Carga Horária: 02H Un. Adm: (011533) EEPG - CEL. JERONIMO GOMES SILVA Substituído: (36426) SABINA GOMES CORREA A Partir de: 13/02/2008 Até 12/05/2008</p>	<p>Processo Nº: 200897979729 Contratado: (46828) MILTS DE SOUZA LADEIA CPF: 415.731.101-91 Cargo/Função: (3506) PROFESSOR EDUC. BASICA Referência: B-001 Carga Horária: 07H Un. Adm: (015253) EEPG - LOURENCO PERUCHI Substituído: (68824) MARCOS MORAES DE OLIVEIRA A Partir de: 13/02/2008 Até 19/12/2008</p>	<p>CONTRATO/SEDUC/36171/2008 DE: 06/06/2008</p>
<p>Processo Nº: 200897979614 Contratado: (40970) EMILIA SAYURI MAEKAWA CPF: 102.839.468-30 Cargo/Função: (3506) PROFESSOR EDUC. BASICA Referência: B-001 Carga Horária: 20H Un. Adm: (011100) EEPG - SEBASTIANA R. DE SOUZA Substituído: (26249) ELIZETH MARIA TOSTA A Partir de: 13/02/2008 Até 19/12/2008</p>	<p>Processo Nº: 200897980491 Contratado: (47471) MARILENE DUARTE PONCE CPF: 206.391.041-34 Cargo/Função: (3506) PROFESSOR EDUC. BASICA Referência: A-001 Carga Horária: 20H Un. Adm: (015938) EEPG - PEDRO ALBERTO TAYANO Substituído: (44724) VERA TERESA COUTINHO A Partir de: 13/02/2008 Até 19/12/2008</p>	<p>CONTRATO/SEDUC/36172/2008 DE: 06/06/2008</p>
<p>Processo Nº: 200897980459 Contratado: (40979) JUVILDA SALETE GRESPLAN CPF: 772.385.759-49 Cargo/Função: (3506) PROFESSOR EDUC. BASICA Referência: A-001 Carga Horária: 20H Un. Adm: (104256) E. E. BENICIO TRETTEL DA SILVA-COTRIGUACU Substituído: (19763) MARIA EVANILDA ZANELATO GISLON A Partir de: 13/02/2008 Até 12/12/2008</p>	<p>Processo Nº: 200897980436 Contratado: (47481) ADRIANA VICTORIA JOLY CONSTANTINO CPF: 109.237.878-28 Cargo/Função: (3506) PROFESSOR EDUC. BASICA Referência: A-001 Carga Horária: 20H Un. Adm: (046434) EEPG. FRET CANECA Substituído: (75395) NEUSA CELIA DE REZENDE TAVARES A Partir de: 13/02/2008 Até 19/12/2008</p>	<p>CONTRATO/SEDUC/36173/2008 DE: 06/06/2008</p>
<p>Processo Nº: 200897980403 Contratado: (41063) MARCIA CRISTINA BOTELHO CPF: 536.346.241-91 Cargo/Função: (3506) PROFESSOR EDUC. BASICA Referência: A-001 Carga Horária: 20H Un. Adm: (015253) EEPG - LOURENCO PERUCHI Substituído: (32922) IVANILDE GUERRA DA SILVA A Partir de: 13/02/2008 Até 19/12/2008</p>	<p>Processo Nº: 80125480011 Contratado: (47567) CREUZANE CONCEICAO DE ALMEIDA CPF: 483.715.641-04 Cargo/Função: (3506) PROFESSOR EDUC. BASICA Referência: B-001 Carga Horária: 09H Un. Adm: (012548) EEPG - LEONIDAS DE MATOS Substituído: (21350) MARIA FORTUNATA FONTES DE OLIVEIRA A Partir de: 13/02/2008 Até 29/07/2008</p>	<p>CONTRATO/SEDUC/36174/2008 DE: 06/06/2008</p>
<p>Processo Nº: 200897979480 Contratado: (41280) ELIZABETH PINTO DE BARROS CPF: 346.467.441-04 Cargo/Função: (3506) PROFESSOR EDUC. BASICA Referência: B-001 Carga Horária: 10H Un. Adm: (009709) EEPG - MARIANA LUIZA MOREIRA Substituído: (16272) MARIA ADEVAIR SOARES DA SILVA A Partir de: 13/02/2008 Até 19/12/2008</p>	<p>Processo Nº: 200897979644 Contratado: (47567) CREUZANE CONCEICAO DE ALMEIDA CPF: 483.715.641-04 Cargo/Função: (3506) PROFESSOR EDUC. BASICA Referência: B-001 Carga Horária: 10H Un. Adm: (012548) EEPG - LEONIDAS DE MATOS Substituído: (63495) LUCILEIDE DOMINGOS QUEIROZ A Partir de: 13/02/2008 Até 19/12/2008</p>	<p>CONTRATO/SEDUC/36175/2008 DE: 06/06/2008</p>
<p>Processo Nº: 17910722008 Contratado: (41542) IARA SILVANA SIMA CPF: 604.459.631-15 Cargo/Função: (3506) PROFESSOR EDUC. BASICA Referência: B-001 Carga Horária: 06H Un. Adm: (016411) EEPG - 19 DE JULHO Substituído: (23609) CLEUZA LOURENCO DE LIMA A Partir de: 01/03/2008 Até 29/05/2008</p>	<p>Processo Nº: 200897979739 Contratado: (47725) RUTE FELICIANO DOS SANTOS CPF: 615.213.969-49 Cargo/Função: (3506) PROFESSOR EDUC. BASICA Referência: B-001 Carga Horária: 18H Un. Adm: (015865) EEPG - 29 DE NOVEMBRO Substituído: (37267) ODETE SEBASTIANA RIBEIRO A Partir de: 13/02/2008 Até 17/12/2008</p>	<p>CONTRATO/SEDUC/36176/2008 DE: 06/06/2008</p>
<p>Processo Nº: 200897979588 Contratado: (41933) CRISTINA CARVALHO CPF: 557.554.291-20 Cargo/Função: (3506) PROFESSOR EDUC. BASICA Referência: B-001 Carga Horária: 20H Un. Adm: (104248) EE. JAIME VERISSIMO DE C. JR - JAIMINHO Substituído: (34773) MARLI AUXILIADORA DE ALMEIDA A Partir de: 13/02/2008 Até 19/12/2008</p>	<p>Processo Nº: 200897980362 Contratado: (47850) LOURDES CARDOSO DA SILVA CPF: 522.355.051-04 Cargo/Função: (3506) PROFESSOR EDUC. BASICA Referência: A-001 Carga Horária: 20H Un. Adm: (013226) EEPG - DR. JOSE GENTIL DA SILVA Substituído: (46906) MARIA JOSE RIBEIRO DE OLIVEIRA A Partir de: 13/02/2008 Até 19/12/2008</p>	<p>CONTRATO/SEDUC/36177/2008 DE: 06/06/2008</p>
<p>Processo Nº: 944393042008 Contratado: (43776) LUCIANA GONCALVES DA COSTA CPF: 522.130.131-87 Cargo/Função: (3506) PROFESSOR EDUC. BASICA Referência: B-001 Carga Horária: 05H Un. Adm: (014958) EEPG - ANTONIO JOSE DE LIMA Substituído: (19682) ALDEZINA GONCALVES PEREIRA MARTINS A Partir de: 13/02/2008 Até 08/08/2008</p>	<p>Processo Nº: 200897979618 Contratado: (47857) SUELI GONCALVES MOREIRA CPF: 162.339.561-53 Cargo/Função: (3506) PROFESSOR EDUC. BASICA Referência: B-001 Carga Horária: 22H Un. Adm: (011380) EEPG - SÃO JOAO BATISTA Substituído: (34185) ISAIAS MESSIAS NOGUEIRA NETO A Partir de: 13/02/2008 Até 12/05/2008</p>	<p>CONTRATO/SEDUC/36178/2008 DE: 06/06/2008</p>
<p>Processo Nº: 200897980361 Contratado: (43869) REGIANE NEIVA REIS VILELA CPF: 650.179.191-04 Cargo/Função: (3506) PROFESSOR EDUC. BASICA Referência: A-001 Carga Horária: 20H Un. Adm: (013218) EEPG - BARAO DE MELGACO Substituído: (26568) AUGUSTO CESAR BARBOSA A Partir de: 13/02/2008 Até 25/05/2008</p>	<p>Processo Nº: 200897979640 Contratado: (48164) DORALICE DA SILVA E SILVA CPF: 487.329.231-04 Cargo/Função: (3506) PROFESSOR EDUC. BASICA Referência: B-001 Carga Horária: 08H Un. Adm: (012106) EEPG - PROF. ADALGISA DE BARROS Substituído: (59561) ADELSON FERREIRA LIMA A Partir de: 13/02/2008 Até 19/12/2008</p>	<p>CONTRATO/SEDUC/36179/2008 DE: 06/06/2008</p>
<p>Processo Nº: 200897980490 Contratado: (45077) ANA MARIA DE ARRUDA CPF: 502.493.631-00 Cargo/Função: (3506) PROFESSOR EDUC. BASICA Referência: A-001 Carga Horária: 20H Un. Adm: (012394) EEPG - JOSE DE BARROS MACIEL</p>	<p>Processo Nº: 200897980346 Contratado: (49012) ELIANE SOUSA MIOTTI LIZI CPF: 318.641.801-10 Cargo/Função: (3506) PROFESSOR EDUC. BASICA Referência: A-001 Carga Horária: 20H Un. Adm: (011444) EEPG - NOSSA SENHORA DA GUIA Substituído: (34530) NERCI CASTRO MARQUES A Partir de: 13/02/2008 Até 19/12/2008</p>	<p>CONTRATO/SEDUC/36180/2008 DE: 06/06/2008</p>
	<p>Processo Nº: 200897979595 Contratado: (49340) CLEUSA APARECIDA RODRIGUES CPF: 363.632.279-68</p>	

<p>Cargo/Função: (3506) PROFESSOR EDUC. BASICA Referência: B-001 Carga Horária: 20H Un. Adm: (009482) EEPG - HELIODORO CAPISTRANO Substituído: (47109) SONIA REGINA DE SOUZA A Partir de: 13/02/2008 Até 19/12/2008</p>	DE: 06/06/2008	<p>Processo N°: 200897979703 Contratado: (49350) EVANDERLY GERALDO GONCALVES CPF: 350.936.252-72</p>	
<p>Cargo/Função: (3506) PROFESSOR EDUC. BASICA Referência: A-001 Carga Horária: 02H Un. Adm: (014222) EEPG - ELIAS BENTO Substituído: (73916) MARGARETE APARECIDA ARISTIMUNHO BONORA A Partir de: 13/02/2008 Até 19/12/2008</p>	DE: 06/06/2008	<p>Cargo/Função: (3506) PROFESSOR EDUC. BASICA Referência: B-001 Carga Horária: 10H Un. Adm: (012688) EEPG - ANTONIO JOAO RIBEIRO Substituído: (36797) MAYRA MARGARETH AJALA LOUBET A Partir de: 13/02/2008 Até 19/12/2008</p>	
<p>Cargo/Função: (3506) PROFESSOR EDUC. BASICA Referência: B-001 Carga Horária: 08H Un. Adm: (010359) EEPG - JOSE DE MESQUITA Substituído: (61159) ROSELANE SILVA NATALE A Partir de: 13/02/2008 Até 19/12/2008</p>	DE: 06/06/2008	<p>Cargo/Função: (3506) PROFESSOR EDUC. BASICA Referência: B-001 Carga Horária: 09H Un. Adm: (069582) E. E. NOVO MUNDO Substituído: (60787) MARILDES LOURDES BREZOLIN A Partir de: 13/02/2008 Até 12/05/2008</p>	
<p>Cargo/Função: (3506) PROFESSOR EDUC. BASICA Referência: B-001 Carga Horária: 20H Un. Adm: (010502) EEPG - AUREOLINA EUSTACIA RIBEIRO Substituído: (19317) MARY LUCIA DA SILVA A Partir de: 13/02/2008 Até 12/05/2008</p>	DE: 06/06/2008	<p>Cargo/Função: (3506) PROFESSOR EDUC. BASICA Referência: B-001 Carga Horária: 20H Un. Adm: (015369) EEPG - MANOEL JOSE MURTINHO Substituído: (33276) JAMIL RODRIGUES BARROSO A Partir de: 13/02/2008 Até 19/12/2008</p>	
<p>Cargo/Função: (3506) PROFESSOR EDUC. BASICA Referência: B-001 Carga Horária: 20H Un. Adm: (009695) EEPG - FENELON MULLER Substituído: (17043) LUCIA VIEIRA DE BARROS A Partir de: 31/03/2008 Até 28/06/2008</p>	DE: 06/06/2008	<p>Cargo/Função: (3506) PROFESSOR EDUC. BASICA Referência: B-001 Carga Horária: 12H Un. Adm: (043133) EEPG LUDOVICO VIEIRA CAMARGO Substituído: (31327) MARCO AURELIO CAVALheiro A Partir de: 13/02/2008 Até 19/12/2008</p>	
<p>Cargo/Função: (3506) PROFESSOR EDUC. BASICA Referência: B-001 Carga Horária: 20H Un. Adm: (015709) EEPG - LUIZA NUNES BEZERRA Substituído: (35745) MARIA MADALENA ANDRADE DA SILVA A Partir de: 13/02/2008 Até 19/12/2008</p>	DE: 06/06/2008	<p>Cargo/Função: (3506) PROFESSOR EDUC. BASICA Referência: B-001 Carga Horária: 12H Un. Adm: (011703) EEPG - DEP. JOAO EVARISTO CURVO Substituído: (74947) EUNICE JOSI DE OLIVEIRA RISERIO LOPES A Partir de: 13/02/2008 Até 10/08/2008</p>	
<p>Cargo/Função: (3506) PROFESSOR EDUC. BASICA Referência: B-001 Carga Horária: 20H Un. Adm: (014451) EEPG - JOAO DE CAMPOS BORGES Substituído: (36823) RONALDO GOMES DOS SANTOS A Partir de: 13/02/2008 Até 19/12/2008</p>	DE: 06/06/2008	<p>Cargo/Função: (3506) PROFESSOR EDUC. BASICA Referência: B-001 Carga Horária: 20H Un. Adm: (011370) EEPG - DEP. JOAO EVARISTO CURVO Substituído: (74947) EUNICE JOSI DE OLIVEIRA RISERIO LOPES A Partir de: 13/02/2008 Até 10/08/2008</p>	
<p>Cargo/Função: (3506) PROFESSOR EDUC. BASICA Referência: B-001 Carga Horária: 12H Un. Adm: (043133) EEPG LUDOVICO VIEIRA CAMARGO Substituído: (31327) MARCO AURELIO CAVALheiro A Partir de: 13/02/2008 Até 19/12/2008</p>	DE: 06/06/2008	<p>Cargo/Função: (3506) PROFESSOR EDUC. BASICA Referência: B-001 Carga Horária: 20H Un. Adm: (013226) EEPG - DR. JOSE GENTIL DA SILVA Substituído: (33170) LUIZ CARLOS NORONHA A Partir de: 13/02/2008 Até 09/08/2008</p>	
<p>Cargo/Função: (3506) PROFESSOR EDUC. BASICA Referência: B-001 Carga Horária: 06H Un. Adm: (014451) EEPG - JOAO DE CAMPOS BORGES Substituído: (36823) RONALDO GOMES DOS SANTOS A Partir de: 13/02/2008 Até 19/12/2008</p>	DE: 06/06/2008	<p>Cargo/Função: (3506) PROFESSOR EDUC. BASICA Referência: B-001 Carga Horária: 13H Un. Adm: (011703) EEPG - PROF. DEMETRIO COSTA PEREIRA Substituído: (39979) RAQUEL CECILIA DE CARVALHO BORGES SILVA A Partir de: 13/02/2008 Até 19/12/2008</p>	
<p>Cargo/Função: (3506) PROFESSOR EDUC. BASICA Referência: B-001 Carga Horária: 03H Un. Adm: (015849) EEPG - ROSMAY KARA JOSE Substituído: (31659) NADIR APARECIDA RODRIGUES DA SILVA A Partir de: 13/02/2008 Até 19/12/2008</p>	DE: 06/06/2008	<p>Cargo/Função: (3506) PROFESSOR EDUC. BASICA Referência: B-001 Carga Horária: 09H Un. Adm: (011363) EEPG NORBERTO SCHWANTES Substituído: (82783) ARLENE ALVES DO NASCIMENTO A Partir de: 13/02/2008 Até 19/12/2008</p>	
<p>Cargo/Função: (3506) PROFESSOR EDUC. BASICA Referência: A-001 Carga Horária: 20H Un. Adm: (016624) EEPG - NOSSA SENHORA DE FATIMA Substituído: (26195) ANA RITA DE QUEIROZ SILVEIRA A Partir de: 13/02/2008 Até 19/12/2008</p>	DE: 06/06/2008	<p>Cargo/Função: (3506) PROFESSOR EDUC. BASICA Referência: B-001 Carga Horária: 12H Un. Adm: (013170) EEPG - DEP. JOAO EVARISTO CURVO Substituído: (74947) EUNICE JOSI DE OLIVEIRA RISERIO LOPES A Partir de: 13/02/2008 Até 10/08/2008</p>	
<p>Cargo/Função: (3506) PROFESSOR EDUC. BASICA Referência: A-001 Carga Horária: 20H Un. Adm: (015695) EEPG - JOSE DIAS Substituído: (35812) CLEUSA APARECIDA DA SILVA OLIVEIRA A Partir de: 13/02/2008 Até 19/12/2008</p>	DE: 06/06/2008	<p>Cargo/Função: (3506) PROFESSOR EDUC. BASICA Referência: B-001 Carga Horária: 20H Un. Adm: (013170) EEPG - DEP. JOAO EVARISTO CURVO Substituído: (74947) EUNICE JOSI DE OLIVEIRA RISERIO LOPES A Partir de: 13/02/2008 Até 10/08/2008</p>	
<p>Cargo/Função: (3506) PROFESSOR EDUC. BASICA Referência: A-001 Carga Horária: 20H Un. Adm: (016624) EEPG - NOSSA SENHORA DE FATIMA Substituído: (26195) ANA RITA DE QUEIROZ SILVEIRA A Partir de: 13/02/2008 Até 19/12/2008</p>	DE: 06/06/2008	<p>Cargo/Função: (3506) PROFESSOR EDUC. BASICA Referência: B-001 Carga Horária: 20H Un. Adm: (011894) EEPG - PADRE JOSE ANCHIETA Substituído: (17229) MARIA DAS GRACAS FAES VENERIO VILELA A Partir de: 13/02/2008 Até 19/12/2008</p>	
<p>Cargo/Função: (3506) PROFESSOR EDUC. BASICA Referência: B-001 Carga Horária: 20H Un. Adm: (013641) EEPG - FOKOREO Substituído: (33748) LEILA MARIA RODRIGUES DE SOUZA A Partir de: 13/02/2008 Até 19/12/2008</p>	DE: 06/06/2008	<p>Cargo/Função: (3506) PROFESSOR EDUC. BASICA Referência: B-001 Carga Horária: 20H Un. Adm: (011282) EEPG - HERONILDES ARAUJO</p>	
<p>Cargo/Função: (3506) PROFESSOR EDUC. BASICA Referência: B-001 Carga Horária: 20H Un. Adm: (013641) EEPG - FOKOREO Substituído: (33748) LEILA MARIA RODRIGUES DE SOUZA A Partir de: 13/02/2008 Até 19/12/2008</p>	DE: 06/06/2008	<p>Cargo/Função: (3506) PROFESSOR EDUC. BASICA Referência: B-001 Carga Horária: 20H Un. Adm: (011282) EEPG - HERONILDES ARAUJO</p>	

Substituído: (18909) CRIZODI BENTO DE RESENDE A Partir de: 01/03/2008 Até 29/05/2008 CONTRATO/SEDUC/36208/2008 Processo Nº: 200897979523 Contratado: (55531) MARIA CONCEICAO DA SILVA BARROS CPF: 805.906.081-34 Cargo/Função: (3506) PROFESSOR EDUC. BASICA Referência: B-001 Carga Horária: 03H Un. Adm: (012211) EEPG - MERCEDES DE PAULA SOSA Substituído: (76340) PAULO DE OLIVEIRA A Partir de: 13/02/2008 Até 19/12/2008	DE: 06/06/2008	Cargo/Função: (3506) PROFESSOR EDUC. BASICA Referência: B-001 Carga Horária: 09H Un. Adm: (015733) EEPG - IARA MARIA MINOTTO GOMES Substituído: (33461) CARLOS DANTAS DA ROCHA A Partir de: 13/02/2008 Até 19/12/2008 CONTRATO/SEDUC/36222/2008 Processo Nº: 200897979522 Contratado: (59854) MARLENE LIMONGE CAVLAC CPF: 010.931.478-65 Cargo/Função: (3506) PROFESSOR EDUC. BASICA Referência: B-001 Carga Horária: 16H Un. Adm: (012157) EEPG - DEP. EMANUEL PINHEIRO Substituído: (6443) CANDIDA SOARES DA COSTA A Partir de: 13/02/2008 Até 19/12/2008	DE: 06/06/2008
CONTRATO/SEDUC/36209/2008 Processo Nº: 200897980475 Contratado: (55549) MARILZA GONCALVES DA SILVA CPF: 501.250.791-68 Cargo/Função: (3506) PROFESSOR EDUC. BASICA Referência: A-001 Carga Horária: 20H Un. Adm: (014729) EEPG - SAO FRANCISCO DE ASSIS Substituído: (33504) MARIA JOSE LOPES GASPARIN A Partir de: 13/02/2008 Até 19/12/2008	DE: 06/06/2008	CONTRATO/SEDUC/36223/2008 Processo Nº: 200897979734 Contratado: (59912) DEISE CRISTIANE LINO CPF: 760.556.471-68 Cargo/Função: (3506) PROFESSOR EDUC. BASICA Referência: B-001 Carga Horária: 10H Un. Adm: (015490) EEPG - MANOEL BANDEIRA Substituído: (34800) MARIA DALVA COSTA A Partir de: 13/02/2008 Até 19/12/2008	DE: 06/06/2008
CONTRATO/SEDUC/36210/2008 Processo Nº: 200897980409 Contratado: (55694) GENECI PAULINO BUENO CPF: 427.887.651-34 Cargo/Função: (3506) PROFESSOR EDUC. BASICA Referência: A-001 Carga Horária: 20H Un. Adm: (015695) EEPG - JOSE DIAS Substituído: (33300) DOLORES FERNANDES DE AQUINO A Partir de: 13/02/2008 Até 19/12/2008	DE: 06/06/2008	CONTRATO/SEDUC/36224/2008 Processo Nº: 200897980438 Contratado: (60600) MARCIA APARECIDA ROMAN CPF: 569.902.001-20 Cargo/Função: (3506) PROFESSOR EDUC. BASICA Referência: A-001 Carga Horária: 20H Un. Adm: (046442) EEPG TANCREDO DE ALMEIDA NEVES Substituído: (46557) ROSILDA DIAS SOARES A Partir de: 13/02/2008 Até 19/12/2008	DE: 06/06/2008
CONTRATO/SEDUC/36211/2008 Processo Nº: 200897980402 Contratado: (55984) HELENA MARIA CAIXETA CPF: 393.813.906-49 Cargo/Função: (3506) PROFESSOR EDUC. BASICA Referência: A-001 Carga Horária: 20H Un. Adm: (015172) EEPG - COUTO MAGALHAES Substituído: (23175) OEDES SILVA MEDEIROS A Partir de: 13/02/2008 Até 16/05/2008	DE: 06/06/2008	CONTRATO/SEDUC/36225/2008 Processo Nº: 200897980454 Contratado: (60695) JOANA PESSOA LOPES DE ARAUJO CPF: 074.710.438-73 Cargo/Função: (3506) PROFESSOR EDUC. BASICA Referência: A-001 Carga Horária: 20H Un. Adm: (045055) EEPG ARGEU AUGUSTO DE MORAES Substituído: (35879) GISELE LALINHA GODRIM DOS SANTOS A Partir de: 13/02/2008 Até 19/12/2008	DE: 06/06/2008
CONTRATO/SEDUC/36212/2008 Processo Nº: 200897980377 Contratado: (56138) LILLIAN FERREIRA LIMA CPF: 763.459.631-00 Cargo/Função: (3506) PROFESSOR EDUC. BASICA Referência: A-001 Carga Horária: 20H Un. Adm: (014141) EEPG - HUMBERTO CASTELO BRANCO Substituído: (66626) CRISTINA CONCEICAO GALVAO LUZ A Partir de: 13/02/2008 Até 19/12/2008	DE: 06/06/2008	CONTRATO/SEDUC/36226/2008 Processo Nº: 200897980399 Contratado: (60782) ROSELI DA SILVA MANCINI CPF: 468.915.601-87 Cargo/Função: (3506) PROFESSOR EDUC. BASICA Referência: A-001 Carga Horária: 20H Un. Adm: (014940) EEPG - DOM WUNTBALDO Substituído: (53980) VALDETE DE ARRUDA COSTA A Partir de: 13/02/2008 Até 12/05/2008	DE: 06/06/2008
CONTRATO/SEDUC/36213/2008 Processo Nº: 815423001 Contratado: (56176) ADELZITA LOPES DOS SANTOS CPF: 229.603.761-53 Cargo/Função: (3506) PROFESSOR EDUC. BASICA Referência: B-001 Carga Horária: 20H Un. Adm: (015423) EEPG - DR. ANISIO JOSE MOREIRA Substituído: (13842) ANA FIALHO A Partir de: 13/05/2008 Até 11/06/2008	DE: 06/06/2008	CONTRATO/SEDUC/36227/2008 Processo Nº: 200897980451 Contratado: (60881) MARIA LUCIA ALVES CPF: 503.249.261-20 Cargo/Função: (3506) PROFESSOR EDUC. BASICA Referência: A-001 Carga Horária: 20H Un. Adm: (016624) EEPG - NOSSA SENHORA DE FATIMA Substituído: (13460) ARESTIDES DA SILVA A Partir de: 18/02/2008 Até 17/05/2008	DE: 06/06/2008
CONTRATO/SEDUC/36214/2008 Processo Nº: 200897980503 Contratado: (56210) DIONISIO TEPAIRA TSERE OMORATE CPF: 494.852.611-87 Cargo/Função: (3506) PROFESSOR EDUC. BASICA Referência: A-001 Carga Horária: 04H Un. Adm: (076929) EEI - "DEP. MARIO JURUNA" Substituído: (99812) DARIO PIRAIWE HAMBE A Partir de: 13/02/2008 Até 19/12/2008	DE: 06/06/2008	CONTRATO/SEDUC/36228/2008 Processo Nº: 200897979648 Contratado: (60890) MARCIA APARECIDA NASCIMENTO DA SILVA CPF: 693.496.731-34 Cargo/Função: (3506) PROFESSOR EDUC. BASICA Referência: B-001 Carga Horária: 04H Un. Adm: (012629) EEPG - CEL. ANTONIO PAES DE BARROS Substituído: (33121) GERSA DIAS DE MOURA A Partir de: 13/02/2008 Até 19/12/2008	DE: 06/06/2008
CONTRATO/SEDUC/36215/2008 Processo Nº: 81597000181 Contratado: (56871) CLEMILDA DOS SANTOS FRANCA CPF: 205.905.711-68 Cargo/Função: (3476) APOIO ADM EDUC PROFISSIONALIZADO-30 Referência: A-001 Carga Horária: 30H Un. Adm: (015970) EEPG - MANOEL MARINHEIRO Substituído: (15975) DORACI NEVES DA SILVA SANTOS A Partir de: 13/02/2008 Até 12/07/2008	DE: 06/06/2008	CONTRATO/SEDUC/36229/2008 Processo Nº: 200897980464 Contratado: (61522) MARCIA FATIMA DEMARCHI CPF: 626.988.181-15 Cargo/Função: (3506) PROFESSOR EDUC. BASICA Referência: A-001 Carga Horária: 20H Un. Adm: (013340) EEPG - N SENHORA DA GLORIA Substituído: (6878) MARIA DE FATIMA ALMEIDA MARASINI A Partir de: 13/02/2008 Até 19/12/2008	DE: 06/06/2008
CONTRATO/SEDUC/36216/2008 Processo Nº: 20089444091 Contratado: (57766) UBALDINA MARCOLINA MORAIS DE ARRUDA CPF: 429.521.151-68 Cargo/Função: (3506) PROFESSOR EDUC. BASICA Referência: B-001 Carga Horária: 20H Un. Adm: (009695) EEPG - FENELON MULLER Substituído: (19073) SHEILA MARA GONCALVES A Partir de: 02/04/2008 Até 30/06/2008	DE: 06/06/2008	CONTRATO/SEDUC/36230/2008 Processo Nº: 200897979696 Contratado: (61608) MEIRE MOURA SOAVE CPF: 805.960.021-49 Cargo/Função: (3506) PROFESSOR EDUC. BASICA Referência: B-001 Carga Horária: 20H Un. Adm: (013900) EEPG - 1. DE MAIO Substituído: (19303) LUIZ CARLOS FERNANDES A Partir de: 13/02/2008 Até 19/12/2008	DE: 06/06/2008
CONTRATO/SEDUC/36217/2008 Processo Nº: 8139000020 Contratado: (57786) IRINEA FRANCISCA DE OLIVEIRA CPF: 805.731.261-00 Cargo/Função: (3506) PROFESSOR EDUC. BASICA Referência: B-001 Carga Horária: 20H Un. Adm: (013900) EEPG - 1. DE MAIO Substituído: (23127) MARIA APARECIDA FERNANDES PICALHO A Partir de: 13/02/2008 Até 19/12/2008	DE: 06/06/2008	CONTRATO/SEDUC/36231/2008 Processo Nº: 200897979737 Contratado: (61643) MARIA CONCEICAO PINHEIRO DA SILVA CPF: 359.601.831-53 Cargo/Função: (3506) PROFESSOR EDUC. BASICA Referência: B-001 Carga Horária: 03H Un. Adm: (015849) EEPG - ROSMAY KARA JOSE Substituído: (13943) MARGARIDA APARECIDA DE GOIS A Partir de: 13/02/2008 Até 19/12/2008	DE: 06/06/2008
CONTRATO/SEDUC/36218/2008 Processo Nº: 27852008 Contratado: (58205) NERCY TEREZINHA RIBEIRO QUEVEDO CPF: 362.256.571-34 Cargo/Função: (3476) APOIO ADM EDUC PROFISSIONALIZADO-30 Referência: A-001 Carga Horária: 30H Un. Adm: (013285) EEPG - SAO VICENTE DE PAULA Substituído: (77582) LONI MEYER A Partir de: 13/02/2008 Até 22/04/2008	DE: 06/06/2008	CONTRATO/SEDUC/36232/2008 Processo Nº: 200897980493 Contratado: (61884) LEONICE APARECIDA REDIVO CPF: 338.603.601-59 Cargo/Função: (3506) PROFESSOR EDUC. BASICA Referência: A-001 Carga Horária: 20H Un. Adm: (015644) EEPG - DR. MARIO CORREA DA COSTA Substituído: (60026) TANIA REGINA VIANNA CAMPAGNOLLE FRANCA A Partir de: 13/02/2008 Até 19/12/2008	DE: 06/06/2008
CONTRATO/SEDUC/36219/2008 Processo Nº: 200897979723 Contratado: (58488) ANA MARIA FERNANDES DE ALMEIDA CPF: 231.041.049-72 Cargo/Função: (3506) PROFESSOR EDUC. BASICA Referência: A-001 Carga Horária: 08H Un. Adm: (015130) EEPG - 31 DE MARÇO Substituído: (85713) EVA DA SILVA A Partir de: 13/02/2008 Até 19/12/2008	DE: 06/06/2008	CONTRATO/SEDUC/36233/2008 Processo Nº: 200897979797 Contratado: (62070) ELIO RUBENS DE FREITAS SILVA CPF: 836.957.961-20 Cargo/Função: (3506) PROFESSOR EDUC. BASICA Referência: B-001 Carga Horária: 20H Un. Adm: (011142) EEPG - EMANUEL PINHEIRO Substituído: (140188) ESTER MARTINS DA SILVA A Partir de: 13/02/2008 Até 19/12/2008	DE: 06/06/2008
CONTRATO/SEDUC/36220/2008 Processo Nº: 200897979770 Contratado: (58528) MARILENE QUEIROZ DA SILVA CPF: 514.145.971-34 Cargo/Função: (3506) PROFESSOR EDUC. BASICA Referência: B-001 Carga Horária: 15H Un. Adm: (044245) E.E.P.G. PROF. AMELIA DE OLIVEIRA SILVA Substituído: (56261) JAQUELINE LOPES DE CARVALHO A Partir de: 13/02/2008 Até 19/12/2008	DE: 06/06/2008	CONTRATO/SEDUC/36234/2008 Processo Nº: 2008944252 Contratado: (62378) MARIA DE LOURDES SOUZA PEREIRA CPF: 209.124.201-20 Cargo/Função: (3506) PROFESSOR EDUC. BASICA Referência: B-001 Carga Horária: 06H Un. Adm: (013730) EEPG - PROF. ALDA GAWLINSKI SCOPEL Substituído: (29132) ERENITA TIBOLA A Partir de: 13/02/2008 Até 19/12/2008	DE: 06/06/2008
CONTRATO/SEDUC/36221/2008 Processo Nº: 200897979736 Contratado: (59616) FLAVIO FERREIRA DE LIMA CPF: 121.157.128-97	DE: 06/06/2008	CONTRATO/SEDUC/36235/2008	DE: 06/06/2008

<p>Processo Nº: 200897979680 Contratado: (6287) LUCIANA ELISA FRANCISCO PEREIRA CPF: 791.412.001-44 Cargo/Função: (3506) PROFESSOR EDUC. BASICA Referência: B-001 Carga Horária: 14H Un. Adm: (013595) EEPG - PE. CESAR ALBISSETTI Substituído: (84982) JUSCINEIA SANTOS TEIXEIRA A Partir de: 13/02/2008 Até 12/05/2008</p>	<p>Substituído: (19877) GONCALINA ORMOND ASSUNPCAO A Partir de: 13/02/2008 Até 18/07/2008</p>	<p>CONTRATO/SEDUC/36249/2008 DE: 06/06/2008</p>
<p>CONTRATO/SEDUC/36236/2008</p> <p>Processo Nº: 200897980404 Contratado: (63458) LEILIANE CRISTINA LEONEL CPF: 784.884.861-20 Cargo/Função: (3506) PROFESSOR EDUC. BASICA Referência: A-001 Carga Horária: 20H Un. Adm: (015261) EEPG - 15 DE JUNHO Substituído: (25676) LUCILENE DIAS GUIMARAES DE AQUINO A Partir de: 13/02/2008 Até 19/12/2008</p>	<p>Processo Nº: 200897979656 Contratado: (66011) NOEMI LINA DE ALMEIDA CPF: 825.344.201-78 Cargo/Função: (3506) PROFESSOR EDUC. BASICA Referência: B-001 Carga Horária: 20H Un. Adm: (012815) EEPG - JOAO CALIXTO BERNARDES Substituído: (52552) ZILEI FATIMA DE ALMEIDA MARTINS A Partir de: 13/02/2008 Até 19/12/2008</p>	<p>CONTRATO/SEDUC/36250/2008 DE: 06/06/2008</p>
<p>CONTRATO/SEDUC/36237/2008</p> <p>Processo Nº: 200897979613 Contratado: (63711) ROSIMEIRE APARECIDA TOPASSO CAMPANI CPF: 048.428.298-00 Cargo/Função: (3506) PROFESSOR EDUC. BASICA Referência: B-001 Carga Horária: 12H Un. Adm: (011070) EEPG - DOMINGOS APARECIDO DOS SANTOS Substituído: (13124) MARIA ERCILIA ZAGUE SILVA A Partir de: 13/02/2008 Até 31/03/2008</p>	<p>Processo Nº: 200897979953 Contratado: (66161) LUIZINETE IZIDORIO GOMES CPF: 839.956.841-49 Cargo/Função: (3506) PROFESSOR EDUC. BASICA Referência: B-001 Carga Horária: 20H Un. Adm: (120936) E.E. ANDRE ANTONIO MAGGI Substituído: (130533) VANILDA GARIBALDI A Partir de: 13/02/2008 Até 19/12/2008</p>	<p>CONTRATO/SEDUC/36251/2008 DE: 06/06/2008</p>
<p>CONTRATO/SEDUC/36238/2008</p> <p>Processo Nº: 200897980474 Contratado: (64308) ROSA MARTINS PADILHA PRADO CPF: 805.231.371-68 Cargo/Função: (3506) PROFESSOR EDUC. BASICA Referência: A-001 Carga Horária: 20H Un. Adm: (014729) EEPG - SAO FRANCISCO DE ASSIS Substituído: (34120) IVONE NODORI MACHADO A Partir de: 13/02/2008 Até 19/12/2008</p>	<p>Processo Nº: 200881322600 Contratado: (67350) MARIA DA PENHA TEIXEIRA DA SILVA CPF: 495.569.161-72 Cargo/Função: (3476) APOIO ADM. EDUCACIONAL-ELEMENTAR Referência: A-001 Carga Horária: 30H Un. Adm: (013226) EEPG - DR. JOSE GENTIL DA SILVA Substituído: (1193) ILDA PAULO DOS SANTOS A Partir de: 13/02/2008 Até 14/03/2008</p>	<p>CONTRATO/SEDUC/36252/2008 DE: 06/06/2008</p>
<p>CONTRATO/SEDUC/36239/2008</p> <p>Processo Nº: 200897979665 Contratado: (64413) ELAINE CELITA GERTZ RYSYK CPF: 834.973.401-97 Cargo/Função: (3506) PROFESSOR EDUC. BASICA Referência: B-001 Carga Horária: 16H Un. Adm: (013102) EEPG - 14 DE FEVEREIRO Substituído: (36653) ZULEICA DA SILVA MURTIHO FREITAS A Partir de: 13/02/2008 Até 17/12/2008</p>	<p>Processo Nº: 200897980485 Contratado: (68342) MARIA HELENA FERNANDES DA SILVA CPF: 496.172.901-97 Cargo/Função: (3506) PROFESSOR EDUC. BASICA Referência: A-001 Carga Horária: 20H Un. Adm: (011894) EEPG - PADRE JOSE ANCHIETA Substituído: (34536) MARIA JOSE PORANGABA DE OLIVEIRA A Partir de: 13/02/2008 Até 06/08/2008</p>	<p>CONTRATO/SEDUC/36253/2008 DE: 06/06/2008</p>
<p>CONTRATO/SEDUC/36240/2008</p> <p>Processo Nº: 200897980350 Contratado: (64745) SANDRA FABIANO COUTO CPF: 776.648.921-04 Cargo/Função: (3506) PROFESSOR EDUC. BASICA Referência: A-001 Carga Horária: 20H Un. Adm: (012513) EEPG - NAGIB SAAD Substituído: (26087) ARY JOAO DE FARIAS A Partir de: 13/02/2008 Até 19/12/2008</p>	<p>Processo Nº: 200897979923 Contratado: (68532) ADRIANA DA SILVA NASCIMENTO CPF: 862.278.661-72 Cargo/Função: (3506) PROFESSOR EDUC. BASICA Referência: B-001 Carga Horária: 20H Un. Adm: (012580) EEPG - OSVALDITA ELIZA TEIXEIRA COUTO Substituído: (31019) MARIA JOSE DA COSTA A Partir de: 13/02/2008 Até 19/12/2008</p>	<p>CONTRATO/SEDUC/36254/2008 DE: 06/06/2008</p>
<p>CONTRATO/SEDUC/36241/2008</p> <p>Processo Nº: 20089444136 Contratado: (64881) DILEIDE DAMIANA CPF: 766.144.506-97 Cargo/Função: (3506) PROFESSOR EDUC. BASICA Referência: B-001 Carga Horária: 20H Un. Adm: (013048) EEPG - DEP. DORMEVEL FARIA Substituído: (32944) KAZUKO KATO DE CARVALHO A Partir de: 13/02/2008 Até 18/07/2008</p>	<p>Processo Nº: 200897979568 Contratado: (69093) IVANILDE GODIEMSKI CPF: 615.821.829-49 Cargo/Função: (3506) PROFESSOR EDUC. BASICA Referência: B-001 Carga Horária: 06H Un. Adm: (016500) EEPG - MARIO SPINELLI Substituído: (29075) JOSE CARLOS PENARIOL A Partir de: 13/02/2008 Até 19/12/2008</p>	<p>CONTRATO/SEDUC/36255/2008 DE: 06/06/2008</p>
<p>CONTRATO/SEDUC/36242/2008</p> <p>Processo Nº: 8144350099 Contratado: (65147) REGIVALDO ALVES DOS SANTOS CPF: 535.144.911-00 Cargo/Função: (3506) PROFESSOR EDUC. BASICA Referência: B-001 Carga Horária: 21H Un. Adm: (014435) EEPG - ALFREDO JOSE DA SILVA Substituído: (47607) INEDIO ARCARI A Partir de: 13/02/2008 Até 09/08/2008</p>	<p>Processo Nº: 200897979549 Contratado: (69220) FABIANE BONFIM SILVA CPF: 876.563.371-72 Cargo/Função: (3506) PROFESSOR EDUC. BASICA Referência: B-001 Carga Horária: 08H Un. Adm: (013889) EEPG - DR. ARNALDO ESTEVAO DE FIGUEIREDO Substituído: (37403) GILCELA APARECIDA DA SILVA A Partir de: 13/02/2008 Até 19/12/2008</p>	<p>CONTRATO/SEDUC/36256/2008 DE: 06/06/2008</p>
<p>CONTRATO/SEDUC/36243/2008</p> <p>Processo Nº: 200897979490 Contratado: (65298) RONILCE MARIA PIRES DE MORAES CPF: 567.608.681-53 Cargo/Função: (3506) PROFESSOR EDUC. BASICA Referência: B-001 Carga Horária: 14H Un. Adm: (010421) EEPG - PE. WANIR DELFINO CESAR Substituído: (30360) LUIZ CARLOS TROVO A Partir de: 13/02/2008 Até 19/12/2008</p>	<p>Processo Nº: 200897980379 Contratado: (69296) FRANCISCO WAGNER PIRES DA SILVA CPF: 582.008.511-68 Cargo/Função: (3506) PROFESSOR EDUC. BASICA Referência: A-001 Carga Horária: 20H Un. Adm: (014150) EEPG - SANTA TEREZINHA Substituído: (25756) EDNA MARIA PEREIRA ARAUJO A Partir de: 13/02/2008 Até 19/12/2008</p>	<p>CONTRATO/SEDUC/36257/2008 DE: 06/06/2008</p>
<p>CONTRATO/SEDUC/36244/2008</p> <p>Processo Nº: 200897979653 Contratado: (65452) JOANA OLIVA DA SILVA BASTOS CPF: 791.991.781-68 Cargo/Função: (3506) PROFESSOR EDUC. BASICA Referência: B-001 Carga Horária: 21H Un. Adm: (012718) EEPG - BEL. RIBEIRO DE ARRUDA Substituído: (36794) SONJA TEREZINHA RIBEIRO DA SILVA A Partir de: 13/02/2008 Até 19/12/2008</p>	<p>Processo Nº: 200897980421 Contratado: (69314) VERA LUCIA SOARES CPF: 866.200.101-72 Cargo/Função: (3506) PROFESSOR EDUC. BASICA Referência: A-001 Carga Horária: 20H Un. Adm: (015890) EEPG - PATRIARCA DA INDEPENDENCIA Substituído: (21752) VANDREA MARIA GARRIDO A Partir de: 13/02/2008 Até 19/12/2008</p>	<p>CONTRATO/SEDUC/36258/2008 DE: 06/06/2008</p>
<p>CONTRATO/SEDUC/36245/2008</p> <p>Processo Nº: 2008654321 Contratado: (65746) EDILENE RODRIGUES DA SILVA CPF: 205.572.721-49 Cargo/Função: (3506) PROFESSOR EDUC. BASICA Referência: A-001 Carga Horária: 20H Un. Adm: (013684) EEPG - CEL JULIO MULLER Substituído: (46011) MARIA APARECIDA SILVA A Partir de: 13/02/2008 Até 19/12/2008</p>	<p>Processo Nº: 200897980439 Contratado: (69423) BEATRIZ APARECIDA NUNES NATIS CPF: 181.254.188-06 Cargo/Função: (3506) PROFESSOR EDUC. BASICA Referência: A-001 Carga Horária: 20H Un. Adm: (049794) EEPG SANTO ANTONIO Substituído: (20341) MARIA APARECIDA FERRER REIS HARENZA A Partir de: 13/02/2008 Até 19/12/2008</p>	<p>CONTRATO/SEDUC/36259/2008 DE: 06/06/2008</p>
<p>CONTRATO/SEDUC/36246/2008</p> <p>Processo Nº: 200894413681 Contratado: (65798) NILSEVAL DUETI SILVA CPF: 299.903.511-04 Cargo/Função: (3506) PROFESSOR EDUC. BASICA Referência: B-001 Carga Horária: 03H Un. Adm: (013730) EEPG - PROF. ALDA GAWLINSKI SCOPEL Substituído: (29132) ERENITA TIBOLA A Partir de: 13/02/2008 Até 19/12/2008</p>	<p>Processo Nº: 200897980418 Contratado: (69631) ROSANGELA APARECIDA DE PAIVA CPF: 430.057.051-53 Cargo/Função: (3506) PROFESSOR EDUC. BASICA Referência: A-001 Carga Horária: 20H Un. Adm: (015741) EEPG COM. JOSE PEDRO DIAS Substituído: (35126) MARIA LUCIA DA SILVA OLIVEIRA A Partir de: 13/02/2008 Até 19/12/2008</p>	<p>CONTRATO/SEDUC/36260/2008 DE: 06/06/2008</p>
<p>CONTRATO/SEDUC/36247/2008</p> <p>Processo Nº: 20082990351 Contratado: (65798) NILSEVAL DUETI SILVA CPF: 299.903.511-04 Cargo/Função: (3506) PROFESSOR EDUC. BASICA Referência: B-001 Carga Horária: 04H Un. Adm: (013730) EEPG - PROF. ALDA GAWLINSKI SCOPEL Substituído: (66133) MARILDA DA SILVA RUDNICK A Partir de: 21/02/2008 Até 20/05/2008</p>	<p>Processo Nº: 2008801339 Contratado: (70024) MARIA JOSE DA SILVA CPF: 801.339.401-87 Cargo/Função: (3506) PROFESSOR EDUC. BASICA Referência: B-001 Carga Horária: 20H Un. Adm: (013552) EEPG - PEDRO BIANCHINI Substituído: (25306) PAULO CELSO PANGONE A Partir de: 13/02/2008 Até 19/12/2008</p>	<p>CONTRATO/SEDUC/36262/2008 DE: 06/06/2008</p>
<p>CONTRATO/SEDUC/36248/2008</p> <p>Processo Nº: 200897980371 Contratado: (65853) ILZANAY FERREIRA GOMES CPF: 517.717.301-10 Cargo/Função: (3506) PROFESSOR EDUC. BASICA Referência: A-001 Carga Horária: 14H Un. Adm: (013897) EEPG - ZELIA COSTA DE ALMEIDA</p>	<p>Processo Nº: 200897979774 Contratado: (70309) VANILDA DE SOUZA PORTO CPF: 522.134.121-20</p>	<p>CONTRATO/SEDUC/36262/2008 DE: 06/06/2008</p>

Cargo/Função: (3506) PROFESSOR EDUC. BASICA Referência: B-001 Carga Horária: 10H Un. Adm: (049883) E.E. ANDRE MAGGI Substituto: (37285) LUCIENE FERREIRA MONTEIRO A Partir de: 13/02/2008 Até 19/12/2008 CONTRATO/SEDUC/36263/2008	DE: 06/06/2008	Processo N°: 200897980511 Contratado: (7031) BENEDITA ELIANE GRISOLIA CERQUEIRA CPF: 181.846.341-53 Cargo/Função: (3506) PROFESSOR EDUC. BASICA Referência: C-001 Carga Horária: 14H Un. Adm: (010413) EEPG - JOSE MAGNO Substituto: (20293) DOROTEIA DA COSTA A Partir de: 27/02/2008 Até 19/12/2008 CONTRATO/SEDUC/36264/2008	DE: 06/06/2008	Processo N°: 20089444004 Contratado: (70386) DIVINA FERNANDES DA SILVA CPF: 700.462.201-00 Cargo/Função: (3506) PROFESSOR EDUC. BASICA Referência: B-001 Carga Horária: 15H Un. Adm: (013927) EEPG - GERALDO SANTANA DOS SANTOS Substituto: (36332) ROSILDA DE FARIAS PASSOS A Partir de: 13/02/2008 Até 19/12/2008 CONTRATO/SEDUC/36265/2008	DE: 06/06/2008	Processo N°: 200897979741 Contratado: (70549) EDIMAR MARCELO DE OLIVEIRA CPF: 460.285.281-53 Cargo/Função: (3506) PROFESSOR EDUC. BASICA Referência: B-001 Carga Horária: 18H Un. Adm: (015938) EEPG - PEDRO ALBERTO TAYANO Substituto: (33293) MARLI COUTINHO STORARI A Partir de: 13/02/2008 Até 19/12/2008 CONTRATO/SEDUC/36266/2008	DE: 06/06/2008	Processo N°: 200897980383 Contratado: (70732) REMILDES RODRIGUES REGO CPF: 885.317.161-87 Cargo/Função: (3506) PROFESSOR EDUC. BASICA Referência: A-001 Carga Horária: 20H Un. Adm: (014222) EEPG - ELIAS BENTO Substituto: (37722) MARIA DE FATIMA ARAUJO DOS SANTOS A Partir de: 13/02/2008 Até 19/12/2008 CONTRATO/SEDUC/36267/2008	DE: 06/06/2008	Processo N°: 200897979528 Contratado: (71001) RENETE RODRIGUES DO PRADO CPF: 830.363.931-53 Cargo/Função: (3506) PROFESSOR EM EXTINCAO Referência: B-001 Carga Horária: 10H Un. Adm: (012440) EEPG - VER. AMARILDO GOMES DA SILVA Substituto: (5702) CATARINO BENTO DE CAMPOS A Partir de: 13/02/2008 Até 25/02/2008 CONTRATO/SEDUC/36268/2008	DE: 06/06/2008	Processo N°: 200897980369 Contratado: (71169) CRISTIANNY DOS PASSOS BITTENCOURT CPF: 622.637.141-20 Cargo/Função: (3441) PROFESSOR EDUC. BASICA Referência: B-003 Carga Horária: 30H Un. Adm: (013773) EEPG - 29 DE JUNHO Substituto: (60153) SANDRA MARIA MULLER DE SOUZA A Partir de: 13/02/2008 Até 19/12/2008 CONTRATO/SEDUC/36269/2008	DE: 06/06/2008	Processo N°: 20089441320 Contratado: (71187) IDEBRANDO SILVA DE OLIVEIRA CPF: 427.814.261-72 Cargo/Função: (3506) PROFESSOR EDUC. BASICA Referência: B-001 Carga Horária: 12H Un. Adm: (013730) EEPG - PROF. ALDO GAWLINSKI SCOPEL Substituto: (61424) ANA MARIA RIBEIRO A Partir de: 13/02/2008 Até 10/08/2008 CONTRATO/SEDUC/36270/2008	DE: 06/06/2008	Processo N°: 200897979721 Contratado: (71410) MARINEIDE GONCALVES DA SILVA NASCIMENTO CPF: 808.399.241-00 Cargo/Função: (3506) PROFESSOR EDUC. BASICA Referência: B-001 Carga Horária: 19H Un. Adm: (015091) EEPG - ANTONIO GROHS Substituto: (37365) VERA LUCIA DEBARBA A Partir de: 13/02/2008 Até 19/12/2008 CONTRATO/SEDUC/36271/2008	DE: 06/06/2008	Processo N°: 200897979602 Contratado: (72845) MARLEIDE CONCEIÇÃO ALECRIM CPF: 343.684.691-00 Cargo/Função: (3506) PROFESSOR EDUC. BASICA Referência: B-001 Carga Horária: 14H Un. Adm: (010057) EEPG - DIONE AUGUSTA S. SILVA Substituto: (19884) LEA MARIA RONDON A Partir de: 13/02/2008 Até 19/12/2008 CONTRATO/SEDUC/36272/2008	DE: 06/06/2008	Processo N°: 200897979659 Contratado: (73209) NICEIA ESPINDOLA MARIANO CPF: 536.259.511-34 Cargo/Função: (3506) PROFESSOR EDUC. BASICA Referência: B-001 Carga Horária: 20H Un. Adm: (013048) EEPG - DEP. DORMEVAL FARRA Substituto: (17154) MARGARIDA CABRAL DA LUZ CRESCENCIO A Partir de: 13/02/2008 Até 17/12/2008 CONTRATO/SEDUC/36273/2008	DE: 06/06/2008	Processo N°: 200897980385 Contratado: (73471) ROZEMAR GOMES DA SILVA CPF: 620.979.381-91 Cargo/Função: (3506) PROFESSOR EDUC. BASICA Referência: A-001 Carga Horária: 25H Un. Adm: (014516) EEPG - JOAQUIM A. COSTA MARQUES Substituto: (13820) MARIA MARLENE JACINTO TOFANELLI A Partir de: 13/02/2008 Até 12/05/2008 CONTRATO/SEDUC/36274/2008	DE: 06/06/2008	Processo N°: 200897980434 Contratado: (73512) ELIZANGELA GOMES DE BRITO CPF: 816.137.761-87 Cargo/Função: (3506) PROFESSOR EDUC. BASICA Referência: A-001 Carga Horária: 20H Un. Adm: (038644) EEPG - OSVALDO ROBERTO SOBRINHO Substituto: (22764) ALDA CARDOSO DE OLIVEIRA A Partir de: 13/02/2008 Até 19/12/2008 CONTRATO/SEDUC/36275/2008	DE: 06/06/2008	Processo N°: 200897979570 Contratado: (73551) JORCELITA ROSALVO PESSOA CPF: 600.340.921-53 Cargo/Função: (3506) PROFESSOR EDUC. BASICA Referência: B-001 Carga Horária: 05H Un. Adm: (016560) EEPG - JOAO SATO Substituto: (35978) EDINILSON SERAFIN SILVA A Partir de: 13/02/2008 Até 22/07/2008 CONTRATO/SEDUC/36276/2008	DE: 06/06/2008	Processo N°: 200897979574 Contratado: (73553) ISMAR SANTOS GONCALVES CPF: 318.798.967-53 Cargo/Função: (3506) PROFESSOR EDUC. BASICA Referência: B-001 Carga Horária: 20H Un. Adm: (038636) EEPG - PROF. MARIA ELZA FERREIRA INACIO Substituto: (29093) LUIZA MARIA DE SOUZA FERNANDES A Partir de: 13/02/2008 Até 19/12/2008 CONTRATO/SEDUC/36277/2008	DE: 06/06/2008	Processo N°: 200897979746 Contratado: (73585) ERLEIDE VIEIRA DE FREITAS CPF: 303.973.321-49 Cargo/Função: (3506) PROFESSOR EDUC. BASICA Referência: A-001 Carga Horária: 13H Un. Adm: (016144) EEPG - JOSE MAGNO Substituto: (39620) HELENA LUCIO SINGH A Partir de: 13/02/2008 Até 19/12/2008 CONTRATO/SEDUC/36278/2008	DE: 06/06/2008	Processo N°: 200888774 Contratado: (73689) LUCINEI ALVES DOS SANTOS CPF: 854.535.791-53 Cargo/Função: (3506) PROFESSOR EDUC. BASICA Referência: B-001 Carga Horária: 20H Un. Adm: (012327) EEPG - PROF. JOSE MENDES MARTINS Substituto: (20707) ELCE MAGDA DE SOUZA COUTINHO A Partir de: 13/02/2008 Até 02/08/2008 CONTRATO/SEDUC/36279/2008	DE: 06/06/2008	Processo N°: 200897980401 Contratado: (74858) RENATA SORAYA REYES CPF: 966.621.236-68 Cargo/Função: (3506) PROFESSOR EDUC. BASICA Referência: A-001 Carga Horária: 20H Un. Adm: (015130) EEPG - 31 DE MARÇO Substituto: (22553) ELIZABETH REYES SILVA A Partir de: 13/02/2008 Até 12/05/2008 CONTRATO/SEDUC/36280/2008	DE: 06/06/2008	Processo N°: 81301300170 Contratado: (74930) MARIA DIVINA DE OLIVEIRA CPF: 304.173.091-04 Cargo/Função: (3506) PROFESSOR EDUC. BASICA Referência: B-001 Carga Horária: 01H Un. Adm: (013013) EEPG - SAO DOMINGOS SAVIO Substituto: (6006) NIVALDO ALVES DOS SANTOS A Partir de: 13/02/2008 Até 17/12/2008 CONTRATO/SEDUC/36281/2008	DE: 06/06/2008	Processo N°: 200897980408 Contratado: (75448) MARIA DAS GRAÇAS DA CONCEIÇÃO SILVA CPF: 840.337.891-20 Cargo/Função: (3506) PROFESSOR EDUC. BASICA Referência: A-001 Carga Horária: 20H Un. Adm: (015695) EEPG - JOSE DIAS Substituto: (28660) ROSEMEIRE DE CASSIA F. DA SILVA A Partir de: 13/02/2008 Até 19/12/2008 CONTRATO/SEDUC/36282/2008	DE: 06/06/2008	Processo N°: 200897979481 Contratado: (75544) ROSANGELA RIBEIRO DAMASCENO CPF: 452.088.241-91 Cargo/Função: (3506) PROFESSOR EDUC. BASICA Referência: B-001 Carga Horária: 20H Un. Adm: (009717) EEPG - DR. ESTEVAO ALVES CORREA Substituto: (60125) MARCIA MARIA MIRANDA BRETAS A Partir de: 13/02/2008 Até 19/12/2008 CONTRATO/SEDUC/36283/2008	DE: 06/06/2008	Processo N°: 200897979783 Contratado: (75659) MARIA ANDREA COSME DE ALBUQUERQUE SOUZA CPF: 865.985.704-68 Cargo/Função: (3506) PROFESSOR EDUC. BASICA Referência: B-001 Carga Horária: 04H Un. Adm: (076180) PROF. MARIA DE FATIMA GIMENEZ LOPES Substituto: (39427) EREDI DA SILVA A Partir de: 13/02/2008 Até 19/12/2008 CONTRATO/SEDUC/36284/2008	DE: 06/06/2008	Processo N°: 200897980384 Contratado: (75699) VANIA CLERIA DE FARIA SILVA CPF: 778.694.276-91 Cargo/Função: (3506) PROFESSOR EDUC. BASICA Referência: A-001 Carga Horária: 04H Un. Adm: (014230) EEPG - MARIA ESTER PERES Substituto: (35588) MARINETTE MORAS A Partir de: 13/02/2008 Até 19/12/2008 CONTRATO/SEDUC/36285/2008	DE: 06/06/2008	Processo N°: 200897980392 Contratado: (75745) QUEILA RODRIGUES DE OLIVEIRA CPF: 915.933.521-15 Cargo/Função: (3506) PROFESSOR EDUC. BASICA Referência: A-001 Carga Horária: 20H Un. Adm: (014621) EEPG - MARECHAL RONDON Substituto: (33476) INEZ LOPES DA SILVA A Partir de: 18/02/2008 Até 19/07/2008 CONTRATO/SEDUC/36286/2008	DE: 06/06/2008	Processo N°: 200897979663 Contratado: (75873) JOSIENE CAMARGOS BORGES CPF: 041.687.246-89 Cargo/Função: (3506) PROFESSOR EDUC. BASICA Referência: B-001 Carga Horária: 17H Un. Adm: (013099) EEPG - VALE DO GUAPORE Substituto: (32986) MARIA DO CARMO QUINTINO A Partir de: 13/02/2008 Até 17/12/2008 CONTRATO/SEDUC/36287/2008	DE: 06/06/2008	Processo N°: 81484205 Contratado: (77843) REGINA SELMA SOARES DE OLIVEIRA CPF: 604.264.541-20 Cargo/Função: (3506) PROFESSOR EDUC. BASICA Referência: B-001 Carga Horária: 18H Un. Adm: (014842) EEPG - FRANCISCO ARAUJO BARRETO Substituto: (47612) ESTER ASSALIN A Partir de: 13/02/2008 Até 19/12/2008 CONTRATO/SEDUC/36288/2008	DE: 06/06/2008	Processo N°: 200897979651 Contratado: (78331) CILENE RODRIGUES DOS SANTOS CPF: 888.164.271-91 Cargo/Função: (3506) PROFESSOR EDUC. BASICA Referência: B-001 Carga Horária: 03H Un. Adm: (012688) EEPG - ANTONIO JOAO RIBEIRO Substituto: (2407) ELIDIA DE ALMEIDA LOBO A Partir de: 13/02/2008 Até 19/12/2008 CONTRATO/SEDUC/36289/2008	DE: 06/06/2008	Processo N°: 200897979493 Contratado: (78337) ZARA ESTELA DIAS CPF: 419.746.541-68 Cargo/Função: (3506) PROFESSOR EDUC. BASICA Referência: B-001 Carga Horária: 08H Un. Adm: (010588) EEPG - PROF. ULISSES CUIABANO	DE: 06/06/2008
---	----------------	---	----------------	---	----------------	---	----------------	--	----------------	--	----------------	---	----------------	---	----------------	---	----------------	---	----------------	--	----------------	--	----------------	--	----------------	---	----------------	---	----------------	--	----------------	---	----------------	--	----------------	---	----------------	--	----------------	---	----------------	--	----------------	--	----------------	---	----------------	--	----------------	---	----------------	---	----------------	--	----------------

<p>Substituído: (18368) LUCI MEIRE BOTELHO DA FONSECA A Partir de: 13/02/2008 Até 30/06/2008 CONTRATO/SEDUC/36290/2008 DE: 06/06/2008</p> <p>Processo Nº: 20089797958 Contratado: (78372) MEIRE MARIA PEREIRA SANTOS MELO CPF: 842.553.071-72 Cargo/Função: (3506) PROFESSOR EDUC. BASICA Referência: B-001 Carga Horária: 04H Un. Adm: (016527) EEPG - ARAO GOMES BEZERRA Substituído: (88066) JUSTINA MARAFON IZOTON A Partir de: 13/02/2008 Até 12/12/2008</p>	<p>Cargo/Função: (3506) PROFESSOR EDUC. BASICA Referência: B-001 Carga Horária: 14H Un. Adm: (044270) E.E.P.G. 13 DE MAIO Substituído: (78250) JOSE ALDAIR PINHEIRO A Partir de: 13/02/2008 Até 01/08/2008 CONTRATO/SEDUC/36304/2008 DE: 06/06/2008</p> <p>Processo Nº: 200897980416 Contratado: (86440) MARIA LUIZA DOS SANTOS CARRENHO CPF: 818.994.599-87 Cargo/Função: (3506) PROFESSOR EDUC. BASICA Referência: A-001 Carga Horária: 20H Un. Adm: (015733) EEPG - IARA MARIA MINOTTO GOMES Substituído: (32795) ANGELA RITA CRISTOFOLLO DE MELLO A Partir de: 13/02/2008 Até 19/12/2008</p>
<p>CONTRATO/SEDUC/36291/2008 DE: 06/06/2008</p> <p>Processo Nº: 200897980344 Contratado: (78433) REGINA CELIA DA SILVA LEITE CPF: 474.512.031-15 Cargo/Função: (3506) PROFESSOR EDUC. BASICA Referência: A-001 Carga Horária: 20H Un. Adm: (011380) EEPG - SAO JOAO BATISTA Substituído: (18919) DORCILIA FARIAS DE OLIVEIRA BARBOZA A Partir de: 13/02/2008 Até 19/12/2008</p>	<p>CONTRATO/SEDUC/36305/2008 DE: 06/06/2008</p> <p>Processo Nº: 200897980479 Contratado: (86440) MARIA LUIZA DOS SANTOS CARRENHO CPF: 818.994.599-87 Cargo/Função: (3506) PROFESSOR EDUC. BASICA Referência: A-001 Carga Horária: 08H Un. Adm: (015733) EEPG - IARA MARIA MINOTTO GOMES Substituído: (33461) CARLOS DANTAS DA ROCHA A Partir de: 13/02/2008 Até 19/12/2008</p>
<p>CONTRATO/SEDUC/36292/2008 DE: 06/06/2008</p> <p>Processo Nº: 200897980340 Contratado: (78443) GENY SANTANA MARTINS CPF: 842.779.121-68 Cargo/Função: (3506) PROFESSOR EDUC. BASICA Referência: A-001 Carga Horária: 21H Un. Adm: (010774) EEPG - DOM ANTONIO CAMPELO Substituído: (22714) ALAIDE FATIMA FERREIRA DA SILVA A Partir de: 13/02/2008 Até 19/12/2008</p>	<p>CONTRATO/SEDUC/36306/2008 DE: 06/06/2008</p> <p>Processo Nº: 200897980497 Contratado: (86570) SUELI DE FATIMA LOPES RODRIGUES CPF: 630.029.141-34 Cargo/Função: (3506) PROFESSOR EDUC. BASICA Referência: A-001 Carga Horária: 20H Un. Adm: (014729) EEPG - SAO FRANCISCO DE ASSIS Substituído: (25772) GEMA DE LURDES GALVAN ANACLETO A Partir de: 13/02/2008 Até 19/12/2008</p>
<p>CONTRATO/SEDUC/36293/2008 DE: 06/06/2008</p> <p>Processo Nº: 200810731 Contratado: (78922) ROSE TEIXEIRA DOS SANTOS CPF: 698.143.171-87 Cargo/Função: (3506) PROFESSOR EDUC. BASICA Referência: B-001 Carga Horária: 30H Un. Adm: (010731) ESC. EST. DE ENS. ESP. "LIVRE APRENDER" Substituído: (14783) MARIA DA GLORIA ALENCAR A Partir de: 13/02/2008 Até 19/12/2008</p>	<p>CONTRATO/SEDUC/36307/2008 DE: 06/06/2008</p> <p>Processo Nº: 200897979926 Contratado: (86584) CRISTINA RODRIGUES DE LIMA CPF: 924.040.491-00 Cargo/Função: (3514) PROFESSOR EDUC. BASICA Referência: A-001 Carga Horária: 12H Un. Adm: (013919) EEPG - ALERDO DE ARAUJO GRANJA Substituído: (30824) NILCE PAZZINI VAN GROLL A Partir de: 13/02/2008 Até 12/05/2008</p>
<p>CONTRATO/SEDUC/36294/2008 DE: 06/06/2008</p> <p>Processo Nº: 200897980465 Contratado: (79238) MARIA JOSE MORAIS PAULO DE OLIVEIRA CPF: 384.851.091-04 Cargo/Função: (3506) PROFESSOR EDUC. BASICA Referência: A-001 Carga Horária: 20H Un. Adm: (038636) EEPG - PROF. MARIA ELZA FERREIRA INACIO Substituído: (19784) MADAIR MARIA DA SILVA A Partir de: 13/02/2008 Até 12/05/2008</p>	<p>CONTRATO/SEDUC/36308/2008 DE: 06/06/2008</p> <p>Processo Nº: 8125000005 Contratado: (86961) KEILA CRISTINA DA SILVA CPF: 918.239.001-00 Cargo/Função: (3506) PROFESSOR EDUC. BASICA Referência: B-001 Carga Horária: 20H Un. Adm: (012505) EE - ENS. FUND. MEDIO FAUST. DIAS AMORIM Substituído: (23054) MARIA DO BONESPACHO SILVA A Partir de: 26/02/2008 Até 25/05/2008</p>
<p>CONTRATO/SEDUC/36295/2008 DE: 06/06/2008</p> <p>Processo Nº: 200897980341 Contratado: (79257) ANGELA MARIA DE PAULO CPF: 909.446.741-00 Cargo/Função: (3506) PROFESSOR EDUC. BASICA Referência: A-001 Carga Horária: 20H Un. Adm: (010979) EEPG - MARIA DE LIMA CADIBE Substituído: (20435) ELZA MONTALVAO CARDOSO A Partir de: 13/02/2008 Até 19/12/2008</p>	<p>CONTRATO/SEDUC/36309/2008 DE: 06/06/2008</p> <p>Processo Nº: 200897979612 Contratado: (87533) MARIA APARECIDA DE OLIVEIRA SANTOS CPF: 793.712.641-87 Cargo/Função: (3506) PROFESSOR EDUC. BASICA Referência: B-001 Carga Horária: 01H Un. Adm: (011061) EEPG - JOSE DE MORAES Substituído: (87503) IVANIA MARIA CAVALCANTE DE OLIVEIRA A Partir de: 13/02/2008 Até 19/12/2008</p>
<p>CONTRATO/SEDUC/36296/2008 DE: 06/06/2008</p> <p>Processo Nº: 200897980414 Contratado: (79442) FLAVIA GILENE RIBEIRO NUNES CPF: 807.420.331-04 Cargo/Função: (3506) PROFESSOR EDUC. BASICA Referência: A-001 Carga Horária: 20H Un. Adm: (015709) EEPG - LUIZA NUNES BEZERRA Substituído: (33304) SOLANGE GARCIA DA VEIGA FERNANDES A Partir de: 13/02/2008 Até 19/12/2008</p>	<p>CONTRATO/SEDUC/36310/2008 DE: 06/06/2008</p> <p>Processo Nº: 200897980483 Contratado: (87538) TELMA MARIA ALVES CPF: 813.569.861-53 Cargo/Função: (3506) PROFESSOR EDUC. BASICA Referência: A-001 Carga Horária: 20H Un. Adm: (013803) EEPG - APOLONIA BOURET DE MELO Substituído: (23011) ANEDINA MARIA FIGUEIREDO FERREIRA A Partir de: 13/02/2008 Até 19/12/2008</p>
<p>CONTRATO/SEDUC/36297/2008 DE: 06/06/2008</p> <p>Processo Nº: 200897979682 Contratado: (82645) NEILDE FERREIRA DE ARAUJO IBIAPINO CPF: 654.727.991-04 Cargo/Função: (3506) PROFESSOR EDUC. BASICA Referência: B-001 Carga Horária: 12H Un. Adm: (013609) EEPG - PROF. JURACY MACEDO Substituído: (29129) IZAIAS RESPLANDES DE SOUZA A Partir de: 29/02/2008 Até 28/05/2008</p>	<p>CONTRATO/SEDUC/36311/2008 DE: 06/06/2008</p> <p>Processo Nº: 200897979764 Contratado: (87553) ROSANA LEITE DA COSTA CPF: 537.486.701-68 Cargo/Função: (3506) PROFESSOR EDUC. BASICA Referência: B-001 Carga Horária: 20H Un. Adm: (021652) EEBE "PROF. ARILINDO DE SILVA BRUNO" Substituído: (33401) IRENE GIRALDO A Partir de: 13/02/2008 Até 19/12/2008</p>
<p>CONTRATO/SEDUC/36298/2008 DE: 06/06/2008</p> <p>Processo Nº: 200897979782 Contratado: (82771) ALBERT DOS SANTOS RIBEIRO MARQUES CPF: 903.841.131-68 Cargo/Função: (3506) PROFESSOR EDUC. BASICA Referência: B-001 Carga Horária: 06H Un. Adm: (071838) EEPG OSMAIR PINHEIRO DA SILVA Substituído: (61455) ELMA DA SILVA MARQUES A Partir de: 13/02/2008 Até 19/12/2008</p>	<p>CONTRATO/SEDUC/36312/2008 DE: 06/06/2008</p> <p>Processo Nº: 200897979642 Contratado: (88992) ADENIR ANTONIA DE CAMPOS CPF: 545.342.591-15 Cargo/Função: (3506) PROFESSOR EDUC. BASICA Referência: B-001 Carga Horária: 08H Un. Adm: (012262) E.EST. PROF. HONORIO RODRIGUES DE AMORIM Substituído: (73597) VERONICA ELENA DE SOUZA A Partir de: 13/02/2008 Até 19/12/2008</p>
<p>CONTRATO/SEDUC/36299/2008 DE: 06/06/2008</p> <p>Processo Nº: 200897979608 Contratado: (82919) TEREZINHA GITIERRES MANHANI CPF: 353.461.911-00 Cargo/Função: (3506) PROFESSOR EDUC. BASICA Referência: B-001 Carga Horária: 14H Un. Adm: (010898) EEPG - PROF. ALFREDO MARIEN Substituído: (23145) JANDIRA FLORES DE ARAUJO A Partir de: 13/02/2008 Até 12/05/2008</p>	<p>CONTRATO/SEDUC/36313/2008 DE: 06/06/2008</p> <p>Processo Nº: 200897980478 Contratado: (89117) MARIA AUGUSTA DOS SANTOS OLIVEIRA CPF: 862.775.531-00 Cargo/Função: (3506) PROFESSOR EDUC. BASICA Referência: A-001 Carga Horária: 20H Un. Adm: (045055) EEPG ARGEU AUGUSTO DE MORAES Substituído: (36391) SHIRLEY APARECIDA POPPI GARCIA A Partir de: 13/02/2008 Até 12/05/2008</p>
<p>CONTRATO/SEDUC/36300/2008 DE: 06/06/2008</p> <p>Processo Nº: 2008445416 Contratado: (83047) NELI CASTRO ARRUDA CPF: 913.624.071-00 Cargo/Função: (3476) APOIO ADM EDUC PROFISSIONALIZADO-30 Referência: A-001 Carga Horária: 30H Un. Adm: (010839) EEPG - ANTONIO G. BALBINO Substituído: (2158) MARIA AURI LIMA DOS SANTOS A Partir de: 13/02/2008 Até 15/07/2008</p>	<p>CONTRATO/SEDUC/36314/2008 DE: 06/06/2008</p> <p>Processo Nº: 200897980455 Contratado: (89121) MARIA JOSE RIBEIRO COSTA CPF: 252.884.311-91 Cargo/Função: (3506) PROFESSOR EDUC. BASICA Referência: A-001 Carga Horária: 20H Un. Adm: (012831) EEPG - MARECHAL RONDON Substituído: (27557) MARIA DE LOURDES CAMPOS SILVA A Partir de: 13/02/2008 Até 13/03/2008</p>
<p>CONTRATO/SEDUC/36301/2008 DE: 06/06/2008</p> <p>Processo Nº: 200897980488 Contratado: (85567) ROSANGELA CABRAL CPF: 934.545.541-87 Cargo/Função: (3506) PROFESSOR EDUC. BASICA Referência: A-001 Carga Horária: 20H Un. Adm: (013170) EEPG - DEP. JOAO EVARISTO CURVO Substituído: (15095) VERA LUCIA DE LANA VITRIO A Partir de: 29/02/2008 Até 26/08/2008</p>	<p>CONTRATO/SEDUC/36315/2008 DE: 06/06/2008</p> <p>Processo Nº: 200897979565 Contratado: (89225) SILVANA RODRIGUES DA SILVA LONGATI CPF: 651.049.941-04 Cargo/Função: (3506) PROFESSOR EDUC. BASICA Referência: B-001 Carga Horária: 18H Un. Adm: (016179) EEPG - BENEDITO CESARIO DA CRUZ Substituído: (33094) DEIZE DE JESUS GOMES DE CARVALHO A Partir de: 13/02/2008 Até 19/12/2008</p>
<p>CONTRATO/SEDUC/36302/2008 DE: 06/06/2008</p> <p>Processo Nº: 200897980395 Contratado: (86121) ILMA DE ARAUJO SILVA CPF: 274.660.781-68 Cargo/Função: (3506) PROFESSOR EDUC. BASICA Referência: A-001 Carga Horária: 20H Un. Adm: (014648) EEPG - 21 DE ABRIL Substituído: (27414) ASSUCENA ROCHA CUSTODIA A Partir de: 13/02/2008 Até 12/05/2008</p>	<p>CONTRATO/SEDUC/36316/2008 DE: 06/06/2008</p> <p>Processo Nº: 8011797002 Contratado: (89395) EDILSON DE ARRUDA CPF: 571.358.601-44 Cargo/Função: (3506) PROFESSOR EDUC. BASICA Referência: B-001 Carga Horária: 14H Un. Adm: (011797) EEPG - PROF. ANA M. DAS GRACAS S. NORONHA Substituído: (31282) TANIA MARIA PELIZARI MARQUES A Partir de: 13/02/2008 Até 12/04/2008</p>
<p>CONTRATO/SEDUC/36303/2008 DE: 06/06/2008</p> <p>Processo Nº: 200897979577 Contratado: (86433) IONES RODRIGUES PEREIRA CPF: 604.467.061-91</p>	<p>CONTRATO/SEDUC/36317/2008 DE: 06/06/2008</p>

<p>Processo Nº: 200897980398 Contratado: (89466) NEIDE APARECIDA COSMO DO NASCIMENTO CPF: 432.773.301-68 Cargo/Função: (3506) PROFESSOR EDUC. BASICA Referência: A-001 Carga Horária: 20H Un. Adm: (014885) EEPG - SAO FRANCISCO Substituído: (27137) LUCINEIDE DOS SANTOS A Partir de: 13/02/2008 Até 12/05/2008</p>	<p>Substituído: (14011) WILSON HIDEO KOYANAGI A Partir de: 13/02/2008 Até 19/12/2008</p>	<p>CONTRATO/SEDUC/36331/2008 DE: 06/06/2008</p>
<p>Processo Nº: 200897980423 Contratado: (89795) KATIA ADRIANA GONCALVES CPF: 722.311.061-91 Cargo/Função: (3506) PROFESSOR EDUC. BASICA Referência: A-001 Carga Horária: 20H Un. Adm: (015938) EEPG - PEDRO ALBERTO TAYANO Substituído: (38120) LACI TEIXEIRA DE AQUINO A Partir de: 14/02/2008 Até 12/08/2008</p>	<p>Processo Nº: 200897979715 Contratado: (92995) GIRLENE NUNES DE SA CPF: 729.103.725-53 Cargo/Função: (3506) PROFESSOR EDUC. BASICA Referência: B-001 Carga Horária: 20H Un. Adm: (014729) EEPG - SAO FRANCISCO DE ASSIS Substituído: (115236) ANA CAROLINA LEITE DOS SANTOS A Partir de: 13/02/2008 Até 19/12/2008</p>	<p>CONTRATO/SEDUC/36332/2008 DE: 06/06/2008</p>
<p>Processo Nº: 200897979747 Contratado: (89849) REGINALDO FERREIRA DE ANDRADE CPF: 697.652.861-04 Cargo/Função: (3506) PROFESSOR EDUC. BASICA Referência: B-001 Carga Horária: 12H Un. Adm: (016179) EEPG - BENEDITO CESARIO DA CRUZ Substituído: (27363) JOSE RUBENS GOUVEIA DE LIMA A Partir de: 13/02/2008 Até 12/05/2008</p>	<p>Processo Nº: 200897980375 Contratado: (93269) DEUSILIA MARIANO DA SILVA CPF: 178.244.601-00 Cargo/Função: (3506) PROFESSOR EDUC. BASICA Referência: A-001 Carga Horária: 20H Un. Adm: (014087) EEPG - SEVERIANO NEVES Substituído: (29040) MARIA DE JESUS PEREIRA SOUSA A Partir de: 13/02/2008 Até 19/12/2008</p>	<p>CONTRATO/SEDUC/36333/2008 DE: 06/06/2008</p>
<p>Processo Nº: 200897980420 Contratado: (90213) ROSINEIS DA SILVA CPF: 840.402.891-53 Cargo/Função: (3506) PROFESSOR EDUC. BASICA Referência: A-001 Carga Horária: 20H Un. Adm: (015890) EEPG - PATRIARCA DA INDEPENDENCIA Substituído: (35866) MARIA SALETE DE MELLO SCAGLIA A Partir de: 13/02/2008 Até 19/12/2008</p>	<p>Processo Nº: 200897979921 Contratado: (93746) VAGMAR PEREIRA DA COSTA CPF: 655.081.731-53 Cargo/Função: (3506) PROFESSOR EDUC. BASICA Referência: B-001 Carga Horária: 20H Un. Adm: (011207) EEPG - TREZE DE MAIO Substituído: (87017) TEREZINHA ADRIANA DE OLIVEIRA A Partir de: 18/02/2008 Até 17/05/2008</p>	<p>CONTRATO/SEDUC/36334/2008 DE: 06/06/2008</p>
<p>Processo Nº: 200897980370 Contratado: (90222) LEILIA MINATTO CPF: 550.540.721-87 Cargo/Função: (3506) PROFESSOR EDUC. BASICA Referência: A-001 Carga Horária: 17H Un. Adm: (013781) EEPG - OSVALDO CANDIDO PEREIRA Substituído: (22914) VICENTE QUISSI A Partir de: 13/02/2008 Até 10/03/2008</p>	<p>Processo Nº: 200897980342 Contratado: (93747) SHIRLEY TEREZINHA LINO GAMA CPF: 617.035.671-53 Cargo/Função: (3506) PROFESSOR EDUC. BASICA Referência: A-001 Carga Horária: 20H Un. Adm: (010987) EEPG - D. WUNIBALDO TELLEUR Substituído: (39596) ROSENEI BATROS DE FREITAS A Partir de: 13/02/2008 Até 19/12/2008</p>	<p>CONTRATO/SEDUC/36335/2008 DE: 06/06/2008</p>
<p>Processo Nº: 200897980472 Contratado: (90222) LEILIA MINATTO CPF: 550.540.721-87 Cargo/Função: (3506) PROFESSOR EDUC. BASICA Referência: A-001 Carga Horária: 06H Un. Adm: (013803) EEPG - APOLONIO BOUTRE DE MELO Substituído: (45537) JOAO ASSUNCAO PEREIRA A Partir de: 13/02/2008 Até 19/12/2008</p>	<p>Processo Nº: 200897979699 Contratado: (93800) LUZABETE RODRIGUES DE ALMEIDA CPF: 571.576.181-68 Cargo/Função: (3506) PROFESSOR EDUC. BASICA Referência: B-001 Carga Horária: 10H Un. Adm: (013943) EEPG - GOV. JOAO PONCE DE ARRUDA Substituído: (62664) ELIANE APARECIDA FONSECA VENANCIO A Partir de: 13/02/2008 Até 19/12/2008</p>	<p>CONTRATO/SEDUC/36336/2008 DE: 06/06/2008</p>
<p>Processo Nº: 1441532008 Contratado: (90614) IVONETE MENDES DE SA CPF: 522.548.441-72 Cargo/Função: (3506) PROFESSOR EDUC. BASICA Referência: B-001 Carga Horária: 20H Un. Adm: (016110) EEPG - PROF. RUBENS DA CRUZ PEREIRA Substituído: (5477) MARIA FERREIRA GANDES A Partir de: 24/03/2008 Até 21/06/2008</p>	<p>Processo Nº: 200897979605 Contratado: (93807) VERONICA SIMOES MACIEL CPF: 622.608.631-91 Cargo/Função: (3506) PROFESSOR EDUC. BASICA Referência: B-001 Carga Horária: 14H Un. Adm: (010413) EEPG - JOSE MAGNO Substituído: (87337) PAULA VIRGINIA MARTINS DE SOUZA A Partir de: 13/02/2008 Até 19/12/2008</p>	<p>CONTRATO/SEDUC/36337/2008 DE: 06/06/2008</p>
<p>Processo Nº: 200897979681 Contratado: (90641) GENIEL ARAUJO SILVA CPF: 886.097.151-91 Cargo/Função: (3506) PROFESSOR EDUC. BASICA Referência: B-001 Carga Horária: 09H Un. Adm: (013595) EEPG - FE. CESAR ALBISETTI Substituído: (29129) IZALIAS RESPLANDES DE SOUZA A Partir de: 29/02/2008 Até 28/05/2008</p>	<p>Processo Nº: 200897979503 Contratado: (93826) SILMIRA ALVES SANTANA CPF: 570.672.521-72 Cargo/Função: (3506) PROFESSOR EDUC. BASICA Referência: B-001 Carga Horária: 12H Un. Adm: (011355) EEPG - MAL. EURICO GASPARD DUTRA Substituído: (84459) AGNES VITORIA CABRAL REZENDE A Partir de: 13/02/2008 Até 19/12/2008</p>	<p>CONTRATO/SEDUC/36338/2008 DE: 06/06/2008</p>
<p>Processo Nº: 200897980515 Contratado: (90641) GENIEL ARAUJO SILVA CPF: 886.097.151-91 Cargo/Função: (3506) PROFESSOR EDUC. BASICA Referência: B-001 Carga Horária: 01H Un. Adm: (013595) EEPG - FE. CESAR ALBISETTI Substituído: (22993) ANTONOR ALVES FERREIRA A Partir de: 13/02/2008 Até 12/05/2008</p>	<p>Processo Nº: 200897979935 Contratado: (93851) VANDERCI ESTEVAO RAMPIM MONTEIRO CPF: 571.257.751-87 Cargo/Função: (3506) PROFESSOR EDUC. BASICA Referência: B-001 Carga Horária: 20H Un. Adm: (015873) EEPG - 13 DE MAIO Substituído: (32888) ROSANGELA APARECIDA MARQUINE LEAL A Partir de: 13/02/2008 Até 19/12/2008</p>	<p>CONTRATO/SEDUC/36339/2008 DE: 06/06/2008</p>
<p>Processo Nº: 200897979789 Contratado: (91493) ELIZABETE MULLER CERVINSKI CPF: 029.872.669-60 Cargo/Função: (3506) PROFESSOR EDUC. BASICA Referência: B-001 Carga Horária: 04H Un. Adm: (145696) E. E. VIRGILIO CORREA FILHO Substituído: (32909) OLGA COSTA LEAL MEZZA CASA A Partir de: 01/03/2008 Até 15/04/2008</p>	<p>Processo Nº: 200897979936 Contratado: (93851) VANDERCI ESTEVAO RAMPIM MONTEIRO CPF: 571.257.751-87 Cargo/Função: (3506) PROFESSOR EDUC. BASICA Referência: B-001 Carga Horária: 07H Un. Adm: (015989) EEPG - VER. BENTO MUNIZ Substituído: (55840) VILMA BENTO MARIANO A Partir de: 13/02/2008 Até 19/12/2008</p>	<p>CONTRATO/SEDUC/36340/2008 DE: 06/06/2008</p>
<p>Processo Nº: 200897979497 Contratado: (91675) FRANCISQUINHO PAULO DE PINHO CPF: 160.277.101-44 Cargo/Função: (3506) PROFESSOR EDUC. BASICA Referência: B-001 Carga Horária: 02H Un. Adm: (010693) ESC MILITAR TIRADENTES (CONV) Substituído: (58241) MARLENE GONCALVES DE ARAUJO A Partir de: 13/02/2008 Até 19/12/2008</p>	<p>Processo Nº: 200897980415 Contratado: (93889) JANETE APARECIDA DOS SANTOS CPF: 966.364.671-34 Cargo/Função: (3506) PROFESSOR EDUC. BASICA Referência: A-001 Carga Horária: 20H Un. Adm: (015709) EEPG - LUIZA NUNES BEZERRA Substituído: (32791) LURDES MARCHIOTTTO A Partir de: 13/02/2008 Até 19/12/2008</p>	<p>CONTRATO/SEDUC/36341/2008 DE: 06/06/2008</p>
<p>Processo Nº: 200897979496 Contratado: (91675) FRANCISQUINHO PAULO DE PINHO CPF: 160.277.101-44 Cargo/Função: (3506) PROFESSOR EDUC. BASICA Referência: B-001 Carga Horária: 08H Un. Adm: (010693) ESC MILITAR TIRADENTES (CONV) Substituído: (58241) MARLENE GONCALVES DE ARAUJO A Partir de: 13/02/2008 Até 19/12/2008</p>	<p>Processo Nº: 200897979615 Contratado: (94689) ANGELA FABRICIA DE SOUZA CPF: 944.836.551-91 Cargo/Função: (3506) PROFESSOR EDUC. BASICA Referência: B-001 Carga Horária: 20H Un. Adm: (011207) EEPG - TREZE DE MAIO Substituído: (33626) LENI JANE VILELA RESENDE PAES A Partir de: 13/02/2008 Até 19/12/2008</p>	<p>CONTRATO/SEDUC/36342/2008 DE: 06/06/2008</p>
<p>Processo Nº: 200897979745 Contratado: (92334) ERNESTO SIDNEI ROMIO CPF: 378.241.551-53 Cargo/Função: (3506) PROFESSOR EDUC. BASICA Referência: B-001 Carga Horária: 20H Un. Adm: (016136) EEPG - WALDEMON MORAES COELHO Substituído: (25559) LUIZ CARLOS MARQUETTI A Partir de: 13/02/2008 Até 12/05/2008</p>	<p>Processo Nº: 200897979661 Contratado: (95173) JUCINEI CLAUDIO CURVO DA BOA MORTE CPF: 396.088.671-34 Cargo/Função: (3506) PROFESSOR EDUC. BASICA Referência: B-001 Carga Horária: 16H Un. Adm: (013080) EEPG - 6 DE AGOSTO Substituído: (37344) MARIA ALICE BRAZ A Partir de: 13/02/2008 Até 17/12/2008</p>	<p>CONTRATO/SEDUC/36343/2008 DE: 06/06/2008</p>
<p>Processo Nº: 200897979610 Contratado: (92953) SIMELA DA SILVA BEZERRA CPF: 861.837.961-15 Cargo/Função: (3506) PROFESSOR EDUC. BASICA Referência: B-001 Carga Horária: 10H Un. Adm: (010960) EEPG - JOSE RODRIGUES DOS SANTOS</p>	<p>Processo Nº: 89701200100 Contratado: (95415) ALICE RAMOS DE MELO CPF: 346.780.001-78</p>	<p>CONTRATO/SEDUC/36344/2008 DE: 06/06/2008</p>

Cargo/Função: (3506) PROFESSOR EDUC. BASICA
Referência: B-001 Carga Horária: 20H
Un. Adm: (097012) E. E. JOSE APARECIDO RIBEIRO
Substituído: (32851) LAURO IMMICH
A Partir de: 13/02/2008 Até 19/12/2008
CONTRATO/SEDUC/36345/2008 DE: 06/06/2008

Processo N.º: 200897980502
Contratado: (95925) JOEL CANDIOTO
CPF: 305.597.902-87
Cargo/Função: (3506) PROFESSOR EDUC. BASICA
Referência: A-001 Carga Horária: 20H
Un. Adm: (069469) EE BERNARDINO GOMES DA LUZ
Substituído: (15039) JOSE MARQUES VALERIO
A Partir de: 13/02/2008 Até 19/12/2008
CONTRATO/SEDUC/36346/2008 DE: 06/06/2008

Processo N.º: 200897979524
Contratado: (96006) ALDENICE CAMPOS DE OLIVEIRA
CPF: 619.835.519-53
Cargo/Função: (3506) PROFESSOR EDUC. BASICA
Referência: B-001 Carga Horária: 16H
Un. Adm: (012211) EEPG - MERCEDES DE PAULA SOSA
Substituído: (69901) CRISTIANE OLINDA PERINAZZO CECONI SIGNOR
A Partir de: 13/02/2008 Até 19/12/2008
CONTRATO/SEDUC/36347/2008 DE: 06/06/2008

Processo N.º: 200897980366
Contratado: (96015) ESTERLINA ALVES NUNES
CPF: 481.986.091-72
Cargo/Função: (3506) PROFESSOR EDUC. BASICA
Referência: A-001 Carga Horária: 20H
Un. Adm: (013765) EEPG - JOAO RIBEIRO VILELA
Substituído: (27196) MARIA LIRIA SCHEUER SIMON
A Partir de: 13/02/2008 Até 12/05/2008
CONTRATO/SEDUC/36348/2008 DE: 06/06/2008

Processo N.º: 200897979660
Contratado: (96243) SOLANGE DOMINGAS DA SILVA
CPF: 616.992.501-97
Cargo/Função: (3506) PROFESSOR EDUC. BASICA
Referência: B-001 Carga Horária: 20H
Un. Adm: (013080) EEPG - 6 DE AGOSTO
Substituído: (40575) MARIA SELMA PEREIRA CANTAO VELOSO
A Partir de: 13/02/2008 Até 17/12/2008
CONTRATO/SEDUC/36349/2008 DE: 06/06/2008

Processo N.º: 200897979751
Contratado: (96366) TANIA MARLI PECANHA DE BRITO
CPF: 085.113.918-35
Cargo/Função: (3506) PROFESSOR EDUC. BASICA
Referência: B-001 Carga Horária: 09H
Un. Adm: (016209) EEPG - PADRE THIAGO
Substituído: (13447) DILCELIA DA SILVA PEGINO
A Partir de: 13/02/2008 Até 19/12/2008
CONTRATO/SEDUC/36350/2008 DE: 06/06/2008

Processo N.º: 200897980492
Contratado: (96475) WALESKA UNGARO DUARTE
CPF: 922.620.151-04
Cargo/Função: (3506) PROFESSOR EDUC. BASICA
Referência: A-001 Carga Horária: 20H
Un. Adm: (015938) EEPG - PEDRO ALBERTO TAYANO
Substituído: (21498) CELINA PEREIRA DOS SANTOS
A Partir de: 13/02/2008 Até 19/12/2008
CONTRATO/SEDUC/36351/2008 DE: 06/06/2008

Processo N.º: 200897979749
Contratado: (96632) JOSE CARDOSO LOMPIAS
CPF: 905.340.691-34
Cargo/Função: (3506) PROFESSOR EDUC. BASICA
Referência: B-001 Carga Horária: 08H
Un. Adm: (016195) EEPG - JOAO DE CAMPOS VIDAL
Substituído: (34430) IRMA DE SOUZA BATISTA
A Partir de: 13/02/2008 Até 19/12/2008
CONTRATO/SEDUC/36352/2008 DE: 06/06/2008

Processo N.º: 200897979551
Contratado: (97035) ELCI BAHIA BATISTA
CPF: 790.505.491-87
Cargo/Função: (3506) PROFESSOR EDUC. BASICA
Referência: B-001 Carga Horária: 02H
Un. Adm: (013951) EEPG - SEN. FILINTO MULLER
Substituído: (38006) NOEMIA MARIA DE SOUZA
A Partir de: 13/02/2008 Até 09/08/2008
CONTRATO/SEDUC/36353/2008 DE: 06/06/2008

Processo N.º: 200897979483
Contratado: (97145) JUDSON NOGUEIRA DA SILVA
CPF: 510.297.581-15
Cargo/Função: (3506) PROFESSOR EDUC. BASICA
Referência: B-001 Carga Horária: 18H
Un. Adm: (009865) EEPG - ALICE FONTES PINHEIRO
Substituído: (12988) IVANILDES LEITE DA CRUZ
A Partir de: 13/02/2008 Até 15/08/2008
CONTRATO/SEDUC/36354/2008 DE: 06/06/2008

Processo N.º: 200897979720
Contratado: (97704) NADIOMAR TEREZINTO
CPF: 834.365.531-15
Cargo/Função: (3506) PROFESSOR EDUC. BASICA
Referência: B-001 Carga Horária: 04H
Un. Adm: (015067) EEPG - JUSCELINO K. OLIVEIRA
Substituído: (26056) MARIA MESSIAS RIBEIRO DOS SANTOS
A Partir de: 13/02/2008 Até 19/12/2008
CONTRATO/SEDUC/36355/2008 DE: 06/06/2008

Processo N.º: 200897979597
Contratado: (97811) ROSANGELA LEITE MOREIRA
CPF: 581.444.631-53
Cargo/Função: (3506) PROFESSOR EDUC. BASICA
Referência: B-001 Carga Horária: 08H
Un. Adm: (009610) EEPG - ANTONIO EPAMINONDAS
Substituído: (56020) HANDUS SILVA FREITAS
A Partir de: 13/02/2008 Até 19/12/2008
CONTRATO/SEDUC/36356/2008 DE: 06/06/2008

Processo N.º: 200897980390
Contratado: (98013) ALAIDE FERRARI DOS SANTOS
CPF: 277.283.669-04
Cargo/Função: (3506) PROFESSOR EDUC. BASICA
Referência: A-001 Carga Horária: 20H
Un. Adm: (014613) EEPG - SETE DE SETEMBRO
Substituído: (36480) NELCI TEREZINHA SCHMITT LINK
A Partir de: 13/02/2008 Até 19/12/2008
CONTRATO/SEDUC/36357/2008 DE: 06/06/2008

Processo N.º: 200897979755
Contratado: (98246) MARCO AURELIO ALBIERI
CPF: 027.601.549-55
Cargo/Função: (3506) PROFESSOR EDUC. BASICA
Referência: B-001 Carga Horária: 20H
Un. Adm: (016470) EEPG - DOM BOSCO
Substituído: (15151) ANA LEISE ALVES DE ARRUDA
A Partir de: 13/02/2008 Até 12/05/2008
CONTRATO/SEDUC/36358/2008 DE: 06/06/2008

Processo N.º: 200897980431
Contratado: (99293) JOELMA DOS SANTOS
CPF: 030.565.679-12
Cargo/Função: (3506) PROFESSOR EDUC. BASICA
Referência: A-001 Carga Horária: 20H
Un. Adm: (013412) EEPG - CEL. ANTONIO PAES DE BARROS
Substituído: (30702) ELIZABETE REBOUCAS NASCIMENTO
A Partir de: 14/02/2008 Até 12/06/2008
CONTRATO/SEDUC/36359/2008 DE: 06/06/2008

Processo N.º: 81254800121
Contratado: (99491) CLAUDILEIA SILVA BARROS
CPF: 703.087.991-00
Cargo/Função: (3506) PROFESSOR EDUC. BASICA
Referência: B-001 Carga Horária: 01H
Un. Adm: (012548) EEPG - LEONIDAS DE MATOS
Substituído: (21350) MARIA FORTUNATA FONTES DE OLIVEIRA
A Partir de: 13/02/2008 Até 29/07/2008
CONTRATO/SEDUC/36360/2008 DE: 06/06/2008

Processo N.º: 200897979582
Contratado: (99492) EDVALDO RAMPAZZO BRUNHOLI
CPF: 258.565.388-97
Cargo/Função: (3506) PROFESSOR EDUC. BASICA
Referência: B-001 Carga Horária: 10H
Un. Adm: (071765) ESCOLA ESTADUAL "DUNGA RODRIGUES"
Substituído: (14238) IDELZA FERREIRA DIAS ALVES
A Partir de: 13/02/2008 Até 19/12/2008
CONTRATO/SEDUC/36361/2008 DE: 06/06/2008

Processo N.º: 200897979641
Contratado: (99604) WANDERLEY SERGIO PEREIRA DE SOUZA
CPF: 688.791.641-04
Cargo/Função: (3506) PROFESSOR EDUC. BASICA
Referência: B-001 Carga Horária: 13H
Un. Adm: (012211) EEPG - MERCEDES DE PAULA SOSA
Substituído: (76340) PAULO DE OLIVEIRA
A Partir de: 13/02/2008 Até 19/12/2008
CONTRATO/SEDUC/36362/2008 DE: 06/06/2008

Processo N.º: 200897980374
Contratado: (99618) VALDENORA GOMES DOS SANTOS
CPF: 495.924.591-34
Cargo/Função: (3506) PROFESSOR EDUC. BASICA
Referência: A-001 Carga Horária: 20H
Un. Adm: (014087) EEPG - SEVERIANO NEVES
Substituído: (29041) ISABEL SILVA DE SOUZA
A Partir de: 13/02/2008 Até 19/12/2008
CONTRATO/SEDUC/36363/2008 DE: 06/06/2008

Processo N.º: 200897980373
Contratado: (99619) LUCILENE RODRIGUES PEREIRA
CPF: 569.016.661-87
Cargo/Função: (3441) PROFESSOR EDUC. BASICA
Referência: B-006 Carga Horária: 30H
Un. Adm: (014060) EEPG - GOV. JOSE FRAGELLI
Substituído: (34883) NILZA PEREIRA MARANHÃO
A Partir de: 13/02/2008 Até 19/12/2008
CONTRATO/SEDUC/36364/2008 DE: 06/06/2008

Processo N.º: 200897979825
Contratado: (99683) RITA DE CASSIA DA SILVA
CPF: 000.518.551-35
Cargo/Função: (3514) PROFESSOR EDUC. BASICA
Referência: A-001 Carga Horária: 20H
Un. Adm: (124869) E. E. RENE MENEZES
Substituído: (26889) TARCILA LOPES CANABARRO
A Partir de: 13/02/2008 Até 10/08/2008
CONTRATO/SEDUC/36365/2008 DE: 06/06/2008

Processo N.º: 80095444901
Contratado: (126464) LAURA LETICIA VILLELA DE CARVALHO
CPF: 865.832.981-04
Cargo/Função: (3506) CONTR. TEMP. FUNCAO PROF. HABILITADO
Referência: B-001 Carga Horária: 12H
Un. Adm: (009520) EEPG - ANDRE AVELINO RIBEIRO
Substituído: (33216) ALZITA LEAO ORMOND OLIVEIRA
A Partir de: 13/02/2008 Até 19/12/2008
PUBLICADA, REGISTRADA, CUMPRÁ-SE.
Cuiabá-MT, 06 de Junho de 2008.
Ságuas Moraes Sousa
Secretário de Estado de Educação

BOLETIM DE PESSOAL/SEDUC/00018/2008 DE: 06/06/2008
O Secretário de Estado de Educação no uso de suas atribuições que lhes são conferidas por lei,
Resolve: AUTORIZAR,
Evento: ADICIONAL NOTURNO
Processo N.º: 2008241158
Nome: (38464) ACARY RAITZ
Cargo/Função: (1325) PORTEIRO (EM EXTINCAO)
Un. Adm: (014915) EEPG - FRANCISCO SOARES DE OLIVEIRA
A Partir de: 13/02/2008 Até 19/12/2008

Processo N.º: 200811121379
Nome: (87346) ADELINO DE SOUZA GOMES
Cargo/Função: (4740) APOIO ADM EDUC PROFISSIONALIZADO-30
Un. Adm: (014893) EEPG - MILTON DA COSTA FERREIRA
A Partir de: 25/01/2008 Até 19/12/2008

Processo N.º: 20915161703
Nome: (121116) ADEMIL FERREIRA DA SILVA
Cargo/Função: (3476) APOIO ADM. EDUCACIONAL-ELEMENTAR
Un. Adm: (096865) E. E. PROF. MARLENE MARQUES DE BARROS
A Partir de: 01/02/2008 Até 31/12/2008

Processo N.º: 7000432394
Nome: (89544) ADILEI FERREIRA DE SOUZA
Cargo/Função: (4740) APOIO ADM EDUC PROFISSIONALIZADO-30
Un. Adm: (015385) EEPG - PLACIDO DE CASTRO
A Partir de: 25/01/2008 Até 19/12/2008

Processo N.º: 200879749
Nome: (137327) ADILSON MORAES DE CAMPOS
Cargo/Função: (3476) APOIO ADM. EDUCACIONAL-ELEMENTAR
Un. Adm: (076201) PROF. JOAO CRISOSTOMO DE FIGUEIRESO
A Partir de: 30/03/2007 Até 31/12/2007

Processo N.º: 2008133113
Nome: (67368) ADMILSO AUGUSTO DA SILVA PINTO
Cargo/Função: (3476) APOIO ADM. EDUCACIONAL-ELEMENTAR
Un. Adm: (010456) EEPG - FILOGONIO CORREA
A Partir de: 26/12/2007 Até 24/01/2008

Processo N.º: 20081548211
Nome: (200997) ADRIANO DA SILVA PEREIRA
Cargo/Função: (3476) APOIO ADM. EDUCACIONAL-ELEMENTAR
Un. Adm: (015482) EEPG - RUI BARBOSA
A Partir de: 01/02/2008 Até 31/12/2008

Processo N.º: 7000456467
Nome: (101488) AFONSO DE SOUZA
Cargo/Função: (3476) APOIO ADM. EDUCACIONAL-ELEMENTAR
Un. Adm: (015911) EEPG - RAMON SANCHES MARQUES
A Partir de: 01/02/2008 Até 31/12/2008

Processo N.º: 22244312008
Nome: (119679) AGUINALDO CUNHA DE CARVALHO

Cargo/Função: ()
Un. Adm: ()
A Partir de: 28/02/2008 Até 27/05/2008
Processo N.: 2008261191
Nome: (142849) ALESSANDRO MACEDO DE SOUZA
Cargo/Função: (3476) APOIO ADM. EDUCACIONAL-ELEMENTAR
Un. Adm: (011690) EEPG - FREI AMBROSIO
A Partir de: 13/02/2008 Até 19/12/2008
Processo N.: 7000456115
Nome: (143063) ALEXANDRE TERTULIANO DE SIQUEIRA
Cargo/Função: (3476) APOIO ADM. EDUCACIONAL-ELEMENTAR
Un. Adm: (010502) EEPG - AUREOLINA EUSTACIA RIBEIRO
A Partir de: 01/02/2008 Até 29/02/2008
Processo N.: 103672008
Nome: (127008) ALEXANDRO SIQUEIRA
Cargo/Função: (3476) APOIO ADM. EDUCACIONAL-ELEMENTAR
Un. Adm: (013102) EEPG - 14 DE FEVEREIRO
A Partir de: 01/01/2008 Até 30/01/2008
Processo N.: 545882008
Nome: (115100) ALMI DOMINGOS ROCHA
Cargo/Função: (3476) APOIO ADM. EDUCACIONAL-ELEMENTAR
Un. Adm: (045403) EEPG ALEXANDRE LEITE
A Partir de: 31/01/2008 Até 31/12/2008
Processo N.: 2008252450
Nome: (127273) ALMIR SILVA PEREIRA
Cargo/Função: (1503) VIGIA
Un. Adm: (050172) CEFAPRO DE CONFRESA
A Partir de: 13/02/2008 Até 19/12/2008
Processo N.: 60194000208
Nome: (142948) ALUISIO LOPES RICARDO
Cargo/Função: (3476) APOIO ADM. EDUCACIONAL-ELEMENTAR
Un. Adm: (060194) ESC. EST. ED. BASIC. PROF. "MARIA L. H. MORAES"
A Partir de: 01/02/2008 Até 31/12/2008
Processo N.: 6432008
Nome: (142948) ALUISIO LOPES RICARDO
Cargo/Função: (1503) VIGIA
Un. Adm: (060194) ESC. EST. ED. BASIC. PROF. "MARIA L. H. MORAES"
A Partir de: 01/01/2008 Até 30/01/2008
Processo N.: 20081121380
Nome: (87357) AMILTON DE JESUS
Cargo/Função: (4740) APOIO ADM EDUC PROFISSIONALIZADO-30
Un. Adm: (014893) EEPG - MILTON DA COSTA FERREIRA
A Partir de: 25/01/2008 Até 19/12/2008
Processo N.: 20915161702
Nome: (128439) ANDERSON DIEGO DA SILVA
Cargo/Função: (3476) APOIO ADM. EDUCACIONAL-ELEMENTAR
Un. Adm: (096865) E. E. PROF. MARLENE MARQUES DE BARROS
A Partir de: 01/02/2008 Até 31/12/2008
Processo N.: 2007589440
Nome: (142971) ANDRE LUIZ SABINO DE SOUZA
Cargo/Função: (3476) APOIO ADM. EDUCACIONAL-ELEMENTAR
Un. Adm: (011037) EEPG - PROF. RENILDA SILVA MORAES
A Partir de: 26/12/2007 Até 24/01/2008
Processo N.: 7000456144
Nome: (142971) ANDRE LUIZ SABINO DE SOUZA
Cargo/Função: ()
Un. Adm: ()
A Partir de: 13/02/2008 Até 25/02/2008
Processo N.: 1129000108
Nome: (27294) ANTONIO ALVES DOS SANTOS
Cargo/Função: (4740) APOIO ADM EDUC PROFISSIONALIZADO-30
Un. Adm: (011290) EEPG - JOSE ANGELO DOS SANTOS
A Partir de: 13/02/2008 Até 19/12/2008
Processo N.: 7000456432
Nome: (112698) ANTONIO DA COSTA LAGE
Cargo/Função: (3476) APOIO ADM. EDUCACIONAL-ELEMENTAR
Un. Adm: (015458) EEPG - VICTORIA FURLANI DA RIVA
A Partir de: 13/02/2008 Até 13/03/2008
Processo N.: 2358262008
Nome: (85316) ANTONIO DALBERTO
Cargo/Função: (3476) APOIO ADM. EDUCACIONAL-ELEMENTAR
Un. Adm: (011045) EEPG - PROF. ELIZABETH F. MAGALHAES
A Partir de: 03/03/2007 Até 21/12/2007
Processo N.: 2008220517
Nome: (16350) ANTONIO FLORENCIO DOS SANTOS
Cargo/Função: (1325) PORTEIRO (EM EXTINCAO)
Un. Adm: (014915) EEPG - FRANCISCO SOARES DE OLIVEIRA
A Partir de: 25/01/2008 Até 19/12/2008
Processo N.: 2008456123
Nome: (101187) ANTONIO GREGORIO DA SILVA
Cargo/Função: (4740) APOIO ADM EDUC PROFISSIONALIZADO-30
Un. Adm: (016233) EEPG - PEDRO GALHARDO GARCIA
A Partir de: 13/02/2008 Até 19/12/2008
Processo N.: 2008564123
Nome: (31057) ANTONIO JOSE DA ROCHA
Cargo/Função: (1325) PORTEIRO (EM EXTINCAO)
Un. Adm: (016233) EEPG - PEDRO GALHARDO GARCIA
A Partir de: 13/02/2008 Até 19/12/2008
Processo N.: 7000456588
Nome: (137776) ANTONIO JOSE DOS SANTOS
Cargo/Função: (680) AUXILIAR DE SERVICOS GERAIS I
Un. Adm: (038733) CR. EST. ENS. FD. MARIA EUNICE DUARTE BARROS
A Partir de: 01/02/2008 Até 29/02/2008
Processo N.: 2008123305
Nome: (112807) ANTONIO MARCOS DE MACEDO
Cargo/Função: (3476) APOIO ADM. EDUCACIONAL-ELEMENTAR
Un. Adm: (014559) EEPG - GUILHERME FREITAS ABREU LIMA
A Partir de: 01/01/2008 Até 30/01/2008
Processo N.: 2008171370
Nome: (99238) ANTONIO PEREIRA DE ANDRADE
Cargo/Função: (4740) APOIO ADM EDUC PROFISSIONALIZADO-30
Un. Adm: (014630) EEPG - PE. EZEQUIEL RAMIN
A Partir de: 24/01/2008 Até 31/12/2008
Processo N.: 2008227842
Nome: (144833) BEIJAMIM DOS SANTOS WAHURI
Cargo/Função: (3476) APOIO ADM. EDUCACIONAL-ELEMENTAR
Un. Adm: (014184) EEPG - INDIGENA TAPIRAPE
A Partir de: 01/02/2008 Até 31/12/2008
Processo N.: 2545572008
Nome: (144128) BRUNO TEIXEIRA DE OLIVEIRA
Cargo/Função: (3476) APOIO ADM. EDUCACIONAL-ELEMENTAR
Un. Adm: (015350) EEPG - SERRA AZUL
A Partir de: 20/02/2008 Até 31/12/2008
Processo N.: 3905500108
Nome: (113421) CARLOS ANDRE CARVALHO BESERRA
Cargo/Função: (3476) APOIO ADM. EDUCACIONAL-ELEMENTAR
Un. Adm: (039055) EEPG - PROF. JOAO REZENDE DE AZEVEDO
A Partir de: 18/02/2008 Até 31/12/2008
Processo N.: 7000432010
Nome: (72814) CARLOS BARTOLOMEU DE SOUZA
Cargo/Função: (4740) APOIO ADM EDUC PROFISSIONALIZADO-30
Un. Adm: (011894) EEPG - PADRE JOSE ANCHIETA
A Partir de: 25/01/2008 Até 19/12/2008

Processo N.: 2008161032
Nome: (38642) CERILLO REI CRISTINO SAMPAIO
Cargo/Função: (4740) APOIO ADM EDUC PROFISSIONALIZADO-30
Un. Adm: (009911) EEPG - PE. JOAO PANAROTTO
A Partir de: 13/02/2008 Até 19/12/2008
Processo N.: 7000431963
Nome: (64677) CILSO GOMES DE OLIVEIRA
Cargo/Função: (4740) APOIO ADM EDUC PROFISSIONALIZADO-30
Un. Adm: (038806) EEPG - ALVARINA ALVES DE FREITAS
A Partir de: 25/01/2008 Até 19/12/2008
Processo N.: 84915001
Nome: (84915) CLAUDIO DRUMOND VIEIRA
Cargo/Função: (4740) APOIO ADM EDUC PROFISSIONALIZADO-30
Un. Adm: (015644) EEPG - DR. MARIO CORREA DA COSTA
A Partir de: 25/01/2008 Até 31/03/2008
Processo N.: 2008144220
Nome: (34699) CLAUDIO LOPES
Cargo/Função: (4740) APOIO ADM EDUC PROFISSIONALIZADO-30
Un. Adm: (049859) EEPG BELA VISTA
A Partir de: 13/02/2008 Até 19/12/2008
Processo N.: 2008276602
Nome: (133330) CLAUDIO REZENDE GUMARAES
Cargo/Função: (3476) APOIO ADM. EDUCACIONAL-ELEMENTAR
Un. Adm: (012971) EEPG - DEP. OSCAR SOARES
A Partir de: 01/02/2008 Até 31/12/2008
Processo N.: 7000456757
Nome: (143531) CLOVIS DAVI RODRIGUES ATHAYDE
Cargo/Função: (3476) APOIO ADM. EDUCACIONAL-ELEMENTAR
Un. Adm: (097012) E. E. JOSE APARECIDO RIBEIRO
A Partir de: 13/02/2008 Até 29/02/2008
Processo N.: 7000456199
Nome: (105853) CONSTANCE MARCON
Cargo/Função: (3476) APOIO ADM. EDUCACIONAL-ELEMENTAR
Un. Adm: (012068) EEPG - PROF. DEMETRIO DE SOUZA
A Partir de: 01/02/2008 Até 31/12/2008
Processo N.: 2008235685
Nome: (133618) DELZENI ROSA PIMENTA
Cargo/Função: ()
Un. Adm: ()
A Partir de: 25/01/2008 Até 23/04/2008
Processo N.: 7000432486
Nome: (142501) DEMILSON FRANCISCO DE OLIVEIRA
Cargo/Função: ()
Un. Adm: ()
A Partir de: 15/02/2008 Até 14/05/2008
Processo N.: 2008018731
Nome: (136740) DENILDO DA SILVA PEREIRA
Cargo/Função: (1503) VIGIA
Un. Adm: (119237) E. E. ANDRE ANTONIO MAGGI
A Partir de: 01/01/2008 Até 30/01/2008
Processo N.: 7000456784
Nome: (136740) DENILDO DA SILVA PEREIRA
Cargo/Função: (1503) VIGIA
Un. Adm: (119237) E. E. ANDRE ANTONIO MAGGI
A Partir de: 01/02/2008 Até 29/02/2008
Processo N.: 2008227803
Nome: (85285) DILMA RODRIGUES DE AMARAL
Cargo/Função: (4740) APOIO ADM EDUC PROFISSIONALIZADO-30
Un. Adm: (014915) EEPG - FRANCISCO SOARES DE OLIVEIRA
A Partir de: 13/02/2008 Até 19/12/2008
Processo N.: 2712212008
Nome: (65115) DIRCE MARIA DA CRUZ
Cargo/Função: (4740) APOIO ADM EDUC PROFISSIONALIZADO-30
Un. Adm: (013935) EEPG - ACAD. LAURO AUGUSTO DE BARROS
A Partir de: 25/01/2008 Até 19/12/2008
Processo N.: 2207102008
Nome: (138167) DIRCEU CARNEIRO GOMES
Cargo/Função: (3476) APOIO ADM. EDUCACIONAL-ELEMENTAR
Un. Adm: (013340) EEPG - N. SENHORA DA GLORIA
A Partir de: 01/02/2008 Até 31/12/2008
Processo N.: 2075722008
Nome: (118523) DIVAL APARECIDA RIBEIRO
Cargo/Função: (4740) APOIO ADM EDUC PROFISSIONALIZADO-30
Un. Adm: (015369) EEPG - MANOEL JOSE MURTINHO
A Partir de: 12/04/2008 Até 10/07/2008
Processo N.: 2008212078
Nome: (142504) DIVINO APARECIDO MENDES DA COSTA
Cargo/Função: (4740) APOIO ADM EDUC PROFISSIONALIZADO-30
Un. Adm: (014940) EEPG - DOM WUNIBALDO
A Partir de: 02/04/2008 Até 30/06/2008
Processo N.: 1186952008
Nome: (88400) DIVINO NEY MENDES DE CAMPOS
Cargo/Função: (4740) APOIO ADM EDUC PROFISSIONALIZADO-30
Un. Adm: (041025) ASSESSORIA PEDAGOGICA - CACERES
A Partir de: 03/03/2008 Até 31/05/2008
Processo N.: 1947472008
Nome: (85050) DOMINGOS CESAR C. SILVA
Cargo/Função: (4740) APOIO ADM EDUC PROFISSIONALIZADO-30
Un. Adm: (044180) EEPG. XV DE OUTUBRO
A Partir de: 13/02/2008 Até 19/12/2008
Processo N.: 20085693268
Nome: (84282) EDEVALDO MODESTO SILVIO RESENDE
Cargo/Função: (4740) APOIO ADM EDUC PROFISSIONALIZADO-30
Un. Adm: (045403) EEPG ALEXANDRE LEITE
A Partir de: 13/02/2008 Até 19/12/2008
Processo N.: 2008224268
Nome: (143521) EDGAR CHAGAS MENDONCA
Cargo/Função: (3476) APOIO ADM. EDUCACIONAL-ELEMENTAR
Un. Adm: (011193) EEPG - 10 DE DEZEMBRO
A Partir de: 26/12/2007 Até 24/01/2008
Processo N.: 2008144196
Nome: (6960) EDGAR COSTA MEIRA
Cargo/Função: (4740) APOIO ADM EDUC PROFISSIONALIZADO-30
Un. Adm: (049859) EEPG BELA VISTA
A Partir de: 13/02/2008 Até 19/12/2008
Processo N.: 2008216279
Nome: (113464) EDILSON CESARIO DE SOUZA
Cargo/Função: ()
Un. Adm: ()
A Partir de: 13/02/2008 Até 12/05/2008
Processo N.: 7000456350
Nome: (108420) EDILVAN FERREIRA NEVES
Cargo/Função: (1503) VIGIA
Un. Adm: (013951) EEPG - SEN. FILINTO MULLER
A Partir de: 01/02/2008 Até 28/02/2008
Processo N.: 2008208428
Nome: (87043) EDIO FERREIRA DE OLIVEIRA
Cargo/Função: (4740) APOIO ADM EDUC PROFISSIONALIZADO-30
Un. Adm: (011223) EEPG - PROF. IVONE TRAMARIM DE OLIVEIRA
A Partir de: 01/04/2008 Até 29/06/2008
Processo N.: 2512632008
Nome: (201407) EDIS DE OLIVEIRA SOUZA
Cargo/Função: (4740) APOIO ADM EDUC PROFISSIONALIZADO-30

Un. Adm: (013919) EEPG - ALFREDO DE ARAUJO GRANJA
A Partir de: 02/04/2008 Até 30/06/2008
Processo N.: 20915161708
Nome: (141631) EDMAR DA SILVA BROL
Cargo/Função: (3476) APOIO ADM. EDUCACIONAL-ELEMENTAR
Un. Adm: (119377) CENTRO DE FORMACAO E ATUALIZACAO DO PROF
A Partir de: 01/02/2008 Até 31/12/2008
Processo N.: 200881996
Nome: (88370) EDMAR FRANCISCO ARRUDA DE SOUZA
Cargo/Função: (4740) APOIO ADM EDUC PROFISSIONALIZADO-30
Un. Adm: (015369) EEPG - MANOEL JOSE MURTINHO
A Partir de: 13/02/2008 Até 11/04/2008
Processo N.: 191762008
Nome: (135664) EDNA SANTANA LOPES
Cargo/Função: (3476) APOIO ADM. EDUCACIONAL-ELEMENTAR
Un. Adm: (013102) EEPG - 14 DE FEVEREIRO
A Partir de: 01/01/2008 Até 30/01/2008
Processo N.: 2008133904
Nome: (142952) ETEVALDO SILVERIO FERREIRA
Cargo/Função: (1503) VIGIA
Un. Adm: (013765) EEPG - JOAO RIBEIRO VILELA
A Partir de: 26/12/2007 Até 24/01/2008
Processo N.: 2008145942
Nome: (119549) EUNICE DA SILVA
Cargo/Função: (3476) APOIO ADM. EDUCACIONAL-ELEMENTAR
Un. Adm: (014818) EEPG - MARECHAL RONDON
A Partir de: 01/02/2008 Até 31/12/2008
Processo N.: 2008269430
Nome: (201117) EURICO ANDRE GOMES
Cargo/Função: (3476) APOIO ADM. EDUCACIONAL-ELEMENTAR
Un. Adm: (011550) EEPG - GETULIO VARGAS
A Partir de: 01/04/2008 Até 31/12/2008
Processo N.: 2008193805
Nome: (87707) FABIA CHRISTIANE GOMES SILVA
Cargo/Função: (4740) APOIO ADM EDUC PROFISSIONALIZADO-30
Un. Adm: (015644) EEPG - DR. MARIO CORREA DA COSTA
A Partir de: 25/01/2008 Até 31/12/2008
Processo N.: 200805115995
Nome: (144848) FARIDE DELGADO PINHEIRO
Cargo/Função: (3476) APOIO ADM. EDUCACIONAL-ELEMENTAR
Un. Adm: (012157) EEPG - DEP. EMANUEL PINHEIRO
A Partir de: 13/02/2008 Até 19/12/2008
Processo N.: 94572
Nome: (145010) FERNANDO BATISTA DOURADOS DE SOUZA
Cargo/Função: (3476) APOIO ADM. EDUCACIONAL-ELEMENTAR
Un. Adm: (014036) EEPG - PROF. IDALINA DE FARIAS
A Partir de: 13/02/2008 Até 19/12/2008
Processo N.: 1829082008
Nome: (48929) FLORIPES APARECIDA DAS NEVES SILVA
Cargo/Função: (4740) APOIO ADM EDUC PROFISSIONALIZADO-30
Un. Adm: (013218) EEPG - BARAO DE MELGACO
A Partir de: 13/02/2008 Até 30/03/2008
Processo N.: 258310
Nome: (84377) FRANCELINO PEDRO DA SILVA NETO
Cargo/Função: (4740) APOIO ADM EDUC PROFISSIONALIZADO-30
Un. Adm: (010871) EEPG - ADOLFO AUGUSTO DE MORAES
A Partir de: 13/02/2008 Até 19/12/2008
Processo N.: 2008185212
Nome: (15978) FRANCISCO EUDORCIO DE ARRUDA
Cargo/Função: (680) AUXILIAR DE SERVICOS GERAIS I
Un. Adm: (012785) EEPG - CEL. ARTHUR BORGES
A Partir de: 13/02/2008 Até 19/12/2008
Processo N.: 2008253860
Nome: (142750) GEDRON COELHO DA SILVA
Cargo/Função: (3476) APOIO ADM. EDUCACIONAL-ELEMENTAR
Un. Adm: (104230) EE. PROF. ELIDIO MURCELLI FILHO
A Partir de: 13/02/2008 Até 19/12/2008
Processo N.: 2008254408
Nome: (31818) GENIVALDO FRANCISCO GOMES
Cargo/Função: (3476) APOIO ADM. EDUCACIONAL-ELEMENTAR
Un. Adm: (015067) EEPG - JUSCELINO K. OLIVEIRA
A Partir de: 01/02/2008 Até 31/12/2008
Processo N.: 2618432008
Nome: (143306) GENIVALDO RODRIGUES DE SOUZA
Cargo/Função: (3476) APOIO ADM. EDUCACIONAL-ELEMENTAR
Un. Adm: (104230) EE. PROF. ELIDIO MURCELLI FILHO
A Partir de: 01/02/2008 Até 31/12/2008
Processo N.: 7000456696
Nome: (135830) GILMAR PEREIRA DA SILVA
Cargo/Função: ()
Un. Adm: ()
A Partir de: 13/02/2008 Até 16/03/2008
Processo N.: 2538612008
Nome: (141094) GILMAR ROBALO DA ROSA
Cargo/Função: (3476) APOIO ADM. EDUCACIONAL-ELEMENTAR
Un. Adm: (015350) EEPG - SERRA AZUL
A Partir de: 01/02/2008 Até 31/12/2008
Processo N.: 2008257338
Nome: (142301) GILSON DE ALMEIDA ROSA
Cargo/Função: ()
Un. Adm: ()
A Partir de: 01/10/2007 Até 29/11/2007
Processo N.: 2664512008
Nome: (38516) GONCALO CAETANO DA SILVA
Cargo/Função: (4740) APOIO ADM EDUC PROFISSIONALIZADO-30
Un. Adm: (012564) EEPG - HERMES RODRIGUES DE ALCANTARA
A Partir de: 27/01/2008 Até 31/12/2008
Processo N.: 545972008
Nome: (144141) HAROLDO FERNANDES ABRU
Cargo/Função: (3476) APOIO ADM. EDUCACIONAL-ELEMENTAR
Un. Adm: (045403) EEPG ALEXANDRE LEITE
A Partir de: 25/02/2008 Até 30/03/2008
Processo N.: 200320031
Nome: (200162) HEBER AUGUSTO DE CASTRO
Cargo/Função: (3476) APOIO ADM. EDUCACIONAL-ELEMENTAR
Un. Adm: (050032) CENTRO DE FORMACAO E ATUALIZACAO PROF
A Partir de: 14/02/2008 Até 31/12/2008
Processo N.: 20915161706
Nome: (131154) HEITOR HENRIQUE BERNARDO NASCIMENTO
Cargo/Função: (3476) APOIO ADM. EDUCACIONAL-ELEMENTAR
Un. Adm: (119377) CENTRO DE FORMACAO E ATUALIZACAO DO PROF
A Partir de: 01/02/2008 Até 31/12/2008
Processo N.: 2008252978
Nome: (142756) HELISON DA SILVA
Cargo/Função: (3476) APOIO ADM. EDUCACIONAL-ELEMENTAR
Un. Adm: (050172) CEFAPRO DE CONFRESA
A Partir de: 13/02/2008 Até 30/03/2008
Processo N.: 10642002008
Nome: (41682) HERNANI LAURENCIO SOARES
Cargo/Função: (3476) APOIO ADM. EDUCACIONAL-ELEMENTAR
Un. Adm: (010642) EEPG - RAI0 DE SOL
A Partir de: 01/03/2008 Até 31/12/2008
Processo N.: 1557292008

Nome: (87253) HILDETH MARQUES DA SILVA
Cargo/Função: (4740) APOIO ADM EDUC PROFISSIONALIZADO-30
Un. Adm: (013781) EEPG - OSVALDO CANDIDO PEREIRA
A Partir de: 13/02/2008 Até 19/12/2008
Processo N.: 2008254175
Nome: (85177) ILTON ARAUJO
Cargo/Função: (4740) APOIO ADM EDUC PROFISSIONALIZADO-30
Un. Adm: (015032) EEPG - MIN. JOAO ALBERTO
A Partir de: 13/02/2008 Até 19/12/2008
Processo N.: 1947802008
Nome: (3510) IVAN FERREIRA LOPES
Cargo/Função: (4740) APOIO ADM EDUC PROFISSIONALIZADO-30
Un. Adm: (044180) EEPG. XV DE OUTUBRO
A Partir de: 13/02/2008 Até 19/12/2008
Processo N.: 20815161701
Nome: (123666) IVONE CLARA DE CAMPOS LEMES
Cargo/Função: (3476) APOIO ADM. EDUCACIONAL-ELEMENTAR
Un. Adm: (096865) E.E.PROF. MARLENE MARQUES DE BARROS
A Partir de: 01/02/2008 Até 31/12/2008
Processo N.: 200843834
Nome: (142217) JACINTA ZEFERINA DA SILVA
Cargo/Função: (3476) APOIO ADM. EDUCACIONAL-ELEMENTAR
Un. Adm: (042129) ASSESSORIA PEDAGOGICA - JANGADA
A Partir de: 26/12/2007 Até 24/01/2008
Processo N.: 81022008
Nome: (119608) JERONIMO SILVA DE OLIVEIRA
Cargo/Função: (3476) APOIO ADM. EDUCACIONAL-ELEMENTAR
Un. Adm: (012084) EEEB - PORFIRIA PAULA DE CAMPOS
A Partir de: 01/02/2008 Até 31/12/2008
Processo N.: 7000456775
Nome: (139693) JOAO BATISTA FERREIRA
Cargo/Função: (1503) VIGIA
Un. Adm: (117595) E.E. PADRE FIRMO PINTO DUARTE FILHO
A Partir de: 13/02/2008 Até 29/02/2008
Processo N.: 1129000208
Nome: (31790) JOAO DA MATA ALVES DA CUNHA
Cargo/Função: (4740) APOIO ADM EDUC PROFISSIONALIZADO-30
Un. Adm: (011290) EEPG - JOSE ANGELO DOS SANTOS
A Partir de: 13/02/2008 Até 19/12/2008
Processo N.: 2008262464
Nome: (142577) JOAO FRANCISCO DOURADO
Cargo/Função: (3476) APOIO ADM. EDUCACIONAL-ELEMENTAR
Un. Adm: (011312) EEPG - PROF. MARIZA MARIANO DA SILVA
A Partir de: 01/02/2008 Até 31/12/2008
Processo N.: 2008144163
Nome: (14513) JOAO JOSE DE SOUZA
Cargo/Função: (680) AUXILIAR DE SERVICOS GERAIS I
Un. Adm: (049859) EEPG BELA VISTA
A Partir de: 13/02/2008 Até 19/12/2008
Processo N.: 2225522008
Nome: (28588) JOAO RODRIGUES LEITE
Cargo/Função: (1325) PORTEIRO (EM EXTINCAO)
Un. Adm: (014095) EEPG - TANCREDO A. NEVES
A Partir de: 13/02/2008 Até 19/12/2008
Processo N.: 7000432101
Nome: (84916) JOAO ROSENO DE ARRUDA
Cargo/Função: (4740) APOIO ADM EDUC PROFISSIONALIZADO-30
Un. Adm: (012645) EEPG - GAL. CAETANO DE ALBUQUERQUE
A Partir de: 25/01/2008 Até 19/12/2008
Processo N.: 2667012008
Nome: (201228) JOELY DE SOUZA SANTOS
Cargo/Função: (4740) APOIO ADM EDUC PROFISSIONALIZADO-30
Un. Adm: (014036) EEPG - PROF. IDALINA DE FARIAS
A Partir de: 01/04/2008 Até 29/06/2008
Processo N.: 2008182326
Nome: (134526) JONATAS UCHOA FEITOZA
Cargo/Função: (3476) APOIO ADM. EDUCACIONAL-ELEMENTAR
Un. Adm: (104256) E. E. BENICIO TRETTEL DA SILVA-COTRIGUACU
A Partir de: 01/02/2008 Até 31/12/2008
Processo N.: 7000432255
Nome: (87115) JONY BENEDITO FERREIRA
Cargo/Função: (4740) APOIO ADM EDUC PROFISSIONALIZADO-30
Un. Adm: (012238) ESCOLA ESTADUAL PROF. MARIA DA C. BRUNO
A Partir de: 25/01/2008 Até 19/12/2008
Processo N.: 2008282375
Nome: (117879) JORGE MANOEL DE PADOA
Cargo/Função: (3476) APOIO ADM. EDUCACIONAL-ELEMENTAR
Un. Adm: (013463) EEPG - CLEONICE MIRANDA DA SILVA
A Partir de: 01/02/2008 Até 31/12/2008
Processo N.: 7000431915
Nome: (54829) JOSE ALIRIO FERREIRA DOS SANTOS
Cargo/Função: (4740) APOIO ADM EDUC PROFISSIONALIZADO-30
Un. Adm: (041165) ASSESSORIA PEDAGOGICA - SAO FELIX DO ARA
A Partir de: 25/01/2008 Até 19/12/2008
Processo N.: 999999983036
Nome: (91135) JOSE ALVES DA SILVA
Cargo/Função: (3476) APOIO ADM. EDUCACIONAL-ELEMENTAR
Un. Adm: (016640) EEPG - PAULINO MODESTO
A Partir de: 26/12/2007 Até 24/01/2008
Processo N.: 2538622008
Nome: (38179) JOSE BRAZ DA SILVA
Cargo/Função: (4740) APOIO ADM EDUC PROFISSIONALIZADO-30
Un. Adm: (015350) EEPG - SERRA AZUL
A Partir de: 25/01/2008 Até 31/12/2008
Processo N.: 2008193872
Nome: (40798) JOSE CARLOS FREIRE
Cargo/Função: (1503) VIGIA
Un. Adm: (015644) EEPG - DR. MARIO CORREA DA COSTA
A Partir de: 25/01/2008 Até 31/12/2008
Processo N.: 2008187421
Nome: (84369) JOSE DANTAS DOS SANTOS
Cargo/Função: (4740) APOIO ADM EDUC PROFISSIONALIZADO-30
Un. Adm: (013218) EEPG - BARAO DE MELGACO
A Partir de: 24/01/2008 Até 19/12/2008
Processo N.: 40660012008
Nome: (88399) JOSE FILHO LOPES
Cargo/Função: (3476) APOIO ADM. EDUCACIONAL-ELEMENTAR
Un. Adm: (040606) ASSESSORIA PEDAGOGICA - BARRA DO GARCAS
A Partir de: 01/02/2008 Até 31/12/2008
Processo N.: 2008207979
Nome: (105955) JOSE RIBEIRO MARINHO
Cargo/Função: (3476) APOIO ADM. EDUCACIONAL-ELEMENTAR
Un. Adm: (016136) EEPG - WALDEMON MORAES COELHO
A Partir de: 25/01/2008 Até 31/12/2008
Processo N.: 7000456433
Nome: (136046) JOSE CARLOS MOURA DA SILVA
Cargo/Função: (3476) APOIO ADM. EDUCACIONAL-ELEMENTAR
Un. Adm: (015458) EEPG - VICTORIA FURLANI DA RIVA
A Partir de: 13/02/2008 Até 13/03/2008
Processo N.: 20915161704
Nome: (130985) JOVELINO GILBERTI
Cargo/Função: (3476) APOIO ADM. EDUCACIONAL-ELEMENTAR
Un. Adm: (119377) CENTRO DE FORMACAO E ATUALIZACAO DO PROF

A Partir de: 01/02/2008 Até 31/12/2008
 Processo N.: 2225732008
 Nome: (38400) JUSTINO DE JESUS DA SILVA
 Cargo/Função: (1325) PORTEIRO (EM EXTINCAO)
 Un. Adm: (014095) EEPG - TANCREDO A. NEVES
 A Partir de: 13/02/2008 Até 19/12/2008
 Processo N.: 820862008
 Nome: (89032) KREVERSON VIEIRA DE ARRUDA
 Cargo/Função: (4740) APOIO ADM EDUC PROFISSIONALIZADO-30
 Un. Adm: (015369) EEPG - MANOEL JOSE MURTINHO
 A Partir de: 25/01/2008 Até 19/12/2008
 Processo N.: 7000456078
 Nome: (143796) LAURIMAR RODRIGUES DE QUEIROZ
 Cargo/Função: (3476) APOIO ADM. EDUCACIONAL-ELEMENTAR
 Un. Adm: (009903) EEPG - VICTORINO MONTEIRO DA SILVA
 A Partir de: 01/02/2008 Até 31/12/2008
 Processo N.: 2008222295
 Nome: (110151) LEANDRO MALAQUIAS ROBLES
 Cargo/Função: (3476) APOIO ADM. EDUCACIONAL-ELEMENTAR
 Un. Adm: (045098) EEPG JOAO CATARINO DE SOUZA
 A Partir de: 01/07/2007 Até 31/12/2007
 Processo N.: 7000456071
 Nome: (88996) LEOVE FERREIRA LEITE
 Cargo/Função: (3476) APOIO ADM. EDUCACIONAL-ELEMENTAR
 Un. Adm: (009873) EEPG - DOM FRANCISCO DE AQUINO CORREA
 A Partir de: 01/02/2008 Até 31/12/2008
 Processo N.: 5661102007
 Nome: (140892) LUCIANO SANTANA
 Cargo/Função: ()
 Un. Adm: ()
 A Partir de: 01/09/2007 Até 29/11/2007
 Processo N.: 7000432081
 Nome: (84491) LUCILENE MARIA DE OLIVEIRA
 Cargo/Função: (4740) APOIO ADM EDUC PROFISSIONALIZADO-30
 Un. Adm: (011100) EEPG - SEBASTIANA R. DE SOUZA
 A Partir de: 25/01/2008 Até 19/12/2008
 Processo N.: 200811126566
 Nome: (34037) LUIZ PACHECO GUMARAES
 Cargo/Função: (1325) PORTEIRO (EM EXTINCAO)
 Un. Adm: (012475) EEPG - FELICIANO GALDINO
 A Partir de: 13/02/2008 Até 17/12/2008
 Processo N.: 865032008
 Nome: (88426) MAESTER OLM
 Cargo/Função: (3476) APOIO ADM. EDUCACIONAL-ELEMENTAR
 Un. Adm: (040606) ASSESSORIA PEDAGOGICA - BARRA DO GARCAS
 A Partir de: 01/02/2008 Até 31/12/2008
 Processo N.: 200811121378
 Nome: (133489) MAICON DA SILVA
 Cargo/Função: (3476) APOIO ADM. EDUCACIONAL-ELEMENTAR
 Un. Adm: (014893) EEPG - MILTON DA COSTA FERREIRA
 A Partir de: 01/02/2008 Até 31/12/2008
 Processo N.: 2008242613
 Nome: (140286) MANOEL BENEDITO ALVES
 Cargo/Função: (3476) APOIO ADM. EDUCACIONAL-ELEMENTAR
 Un. Adm: (011681) EEPG - DR. JOSE RODRIGUES FONTES
 A Partir de: 18/02/2008 Até 18/12/2008
 Processo N.: 1946172008
 Nome: (3505) MANOEL DE SOUZA LEO
 Cargo/Função: (4740) APOIO ADM EDUC PROFISSIONALIZADO-30
 Un. Adm: (044180) EEPG. XV DE OUTUBRO
 A Partir de: 13/02/2008 Até 19/12/2008
 Processo N.: 7000432108
 Nome: (84924) MANOEL PEDRO DO CARMO
 Cargo/Função: (4740) APOIO ADM EDUC PROFISSIONALIZADO-30
 Un. Adm: (012688) EEPG - ANTONIO JOAO RIBEIRO
 A Partir de: 25/01/2008 Até 19/12/2008
 Processo N.: 39055000208
 Nome: (85808) MANOEL RIBEIRO PINTO
 Cargo/Função: (4740) APOIO ADM EDUC PROFISSIONALIZADO-30
 Un. Adm: (039055) EEPG - PROF. JOAO REZENDE DE AZEVEDO
 A Partir de: 18/02/2008 Até 19/12/2008
 Processo N.: 2008249159
 Nome: (141223) MARCELO DE LIMA DE DEUS
 Cargo/Função: (4740) APOIO ADM EDUC PROFISSIONALIZADO-30
 Un. Adm: (011274) EEPG - PROF. MARIA NAZARETH M. NOLETO
 A Partir de: 01/04/2008 Até 29/06/2008
 Processo N.: 1334242008
 Nome: (120379) MARCELO GOMES DA SILVA
 Cargo/Função: ()
 Un. Adm: ()
 A Partir de: 18/02/2008 Até 17/05/2008
 Processo N.: 2008202229
 Nome: (121262) MARCELO SAMPAIO SILVA
 Cargo/Função: (3476) APOIO ADM. EDUCACIONAL-ELEMENTAR
 Un. Adm: (038725) CR. EST. ENS. FUND. NASLA JOAQUIM ASCHAR
 A Partir de: 01/02/2008 Até 31/12/2008
 Processo N.: 2008254216
 Nome: (77442) MARCIA CUSTODIO DA SILVA
 Cargo/Função: (4740) APOIO ADM EDUC PROFISSIONALIZADO-30
 Un. Adm: (015032) EEPG - MIN. JOAO ALBERTO
 A Partir de: 13/02/2008 Até 19/12/2008
 Processo N.: 2008135832
 Nome: (46623) MARCOS ALEXANDRE DE MENEZES
 Cargo/Função: (3476) APOIO ADM. EDUCACIONAL-ELEMENTAR
 Un. Adm: (014869) EEPG - PREF. ARTHUR RAMOS
 A Partir de: 01/02/2008 Até 31/12/2008
 Processo N.: 999999983043
 Nome: (142142) MARCOS FERNANDO RIBEIRO
 Cargo/Função: (3476) APOIO ADM. EDUCACIONAL-ELEMENTAR
 Un. Adm: (021083) EEPG - DOM AQUINO CORREA
 A Partir de: 01/01/2008 Até 30/01/2008
 Processo N.: 2008283398
 Nome: (99202) MARIA DE LOURDES PRADO
 Cargo/Função: (4740) APOIO ADM EDUC PROFISSIONALIZADO-30
 Un. Adm: (013374) EEPG - MANOEL SOARES CAMPOS
 A Partir de: 13/02/2008 Até 12/12/2008
 Processo N.: 20081300581
 Nome: (27693) MARIO DE CARVALHO
 Cargo/Função: (4740) APOIO ADM EDUC PROFISSIONALIZADO-30
 Un. Adm: (012548) EEPG - LEONIDAS DE MATOS
 A Partir de: 28/05/2008 Até 19/12/2008
 Processo N.: 2223592008
 Nome: (27693) MARIO DE CARVALHO
 Cargo/Função: (4740) APOIO ADM EDUC PROFISSIONALIZADO-30
 Un. Adm: (012548) EEPG - LEONIDAS DE MATOS
 A Partir de: 25/01/2008 Até 27/02/2008
 Processo N.: 7000456368
 Nome: (119817) MARIO FARIA DE OLIVEIRA
 Cargo/Função: (3476) APOIO ADM. EDUCACIONAL-ELEMENTAR
 Un. Adm: (014427) EEPG - JOSE OURIVES
 A Partir de: 01/02/2008 Até 31/12/2008
 Processo N.: 7000456259
 Nome: (125419) MARTINHO LUIZ DA SILVA

Cargo/Função: (3476) APOIO ADM. EDUCACIONAL-ELEMENTAR
 Un. Adm: (013056) EEPG - MARIO SPINELLI
 A Partir de: 01/02/2008 Até 29/02/2008
 Processo N.: 2008264715
 Nome: (16411) MAURICIO FERREIRA RIBEIRO
 Cargo/Função: (4740) APOIO ADM EDUC PROFISSIONALIZADO-30
 Un. Adm: (011614) EEPG - SENADOR MARIO MOTA
 A Partir de: 13/02/2008 Até 19/12/2008
 Processo N.: 2008225483
 Nome: (99691) MAURO JOSE ESSWEIN
 Cargo/Função: (3476) APOIO ADM. EDUCACIONAL-ELEMENTAR
 Un. Adm: (015091) EEPG - ANTONIO GROHS
 A Partir de: 13/02/2008 Até 19/12/2008
 Processo N.: 200818731
 Nome: (136779) MAURO LEIR DA COSTA MORAES
 Cargo/Função: (3476) APOIO ADM. EDUCACIONAL-ELEMENTAR
 Un. Adm: (119237) E.E.PROFESSORA EDELI MANTOVANI
 A Partir de: 01/01/2008 Até 30/01/2008
 Processo N.: 858242008
 Nome: (142564) MOACIR PARZIANELLO JUNIOR
 Cargo/Função: (3476) APOIO ADM. EDUCACIONAL-ELEMENTAR
 Un. Adm: (010588) EEPG - PROF. ULISSES CUIABANO
 A Partir de: 25/01/2008 Até 30/01/2008
 Processo N.: 20081345
 Nome: (134548) ODAIR VICENTE DA COSTA
 Cargo/Função: (3476) APOIO ADM. EDUCACIONAL-ELEMENTAR
 Un. Adm: (091448) E.E.PROFESSORA EDELI MANTOVANI
 A Partir de: 01/02/2008 Até 31/12/2008
 Processo N.: 2008276525
 Nome: (145005) ONIRIO DE MORAES
 Cargo/Função: (3476) APOIO ADM. EDUCACIONAL-ELEMENTAR
 Un. Adm: (012971) EEPG - DEP. OSCAR SOARES
 A Partir de: 01/02/2008 Até 31/12/2008
 Processo N.: 7000456660
 Nome: (139029) OSVALDO AMARO GREGORIO
 Cargo/Função: (680) AUXILIAR DE SERVICOS GERAIS I
 Un. Adm: (050164) CEFAPRO DE SINOP
 A Partir de: 25/02/2008 Até 25/03/2008
 Processo N.: 2008266374
 Nome: (97409) OSVALDO BARROS DE CARVALHO
 Cargo/Função: (3476) APOIO ADM. EDUCACIONAL-ELEMENTAR
 Un. Adm: (145769) E.E.FRANCISCA BARROS DE CARVALHO
 A Partir de: 17/03/2008 Até 19/12/2008
 Processo N.: 7000432179
 Nome: (85236) PAULO ALEXANDRE SODRE DA COSTA
 Cargo/Função: (4740) APOIO ADM EDUC PROFISSIONALIZADO-30
 Un. Adm: (014990) EEPG - CAMPOS SALES
 A Partir de: 25/01/2008 Até 19/12/2008
 Processo N.: 1831492008
 Nome: (28160) PEDRO BENTO GARCIA
 Cargo/Função: (1325) PORTEIRO (EM EXTINCAO)
 Un. Adm: (013218) EEPG - BARAO DE MELGACO
 A Partir de: 13/02/2008 Até 19/12/2008
 Processo N.: 200882083
 Nome: (85830) RAIMUNDO JOSE LINS PAVAO
 Cargo/Função: (4740) APOIO ADM EDUC PROFISSIONALIZADO-30
 Un. Adm: (015369) EEPG - MANOEL JOSE MURTINHO
 A Partir de: 13/02/2008 Até 01/04/2008
 Processo N.: 2008182312
 Nome: (123246) RAIMUNDO VITORINO DA SILVA
 Cargo/Função: (3476) APOIO ADM. EDUCACIONAL-ELEMENTAR
 Un. Adm: (104256) E. E. BENICIO TRETTEL DA SILVA-COTRIGUACU
 A Partir de: 01/02/2008 Até 31/12/2008
 Processo N.: 2008144170
 Nome: (120981) RAULYE ADRIANO DOS SANTOS
 Cargo/Função: (3476) APOIO ADM. EDUCACIONAL-ELEMENTAR
 Un. Adm: (015970) EEPG - MANOEL MARINHEIRO
 A Partir de: 01/02/2008 Até 31/12/2008
 Processo N.: 200838421
 Nome: (142966) REGINALDO APARECIDOASSIS ORTEGA
 Cargo/Função: (3476) APOIO ADM. EDUCACIONAL-ELEMENTAR
 Un. Adm: (010588) EEPG - PROF. ULISSES CUIABANO
 A Partir de: 03/01/2008 Até 30/01/2008
 Processo N.: 23412332008
 Nome: (137006) REINALDO MARTINS DE ALMEIDA
 Cargo/Função: (3476) APOIO ADM. EDUCACIONAL-ELEMENTAR
 Un. Adm: (010413) EEPG - JOSE MAGNO
 A Partir de: 13/02/2008 Até 19/12/2008
 Processo N.: 2008133798
 Nome: (138971) RENATO OLIVEIRA DOS SANTOS
 Cargo/Função: (3476) APOIO ADM. EDUCACIONAL-ELEMENTAR
 Un. Adm: (013765) EEPG - JOAO RIBEIRO VILELA
 A Partir de: 26/12/2007 Até 24/01/2008
 Processo N.: 7000432190
 Nome: (85298) ROBERTO SILVA DE OLIVEIRA
 Cargo/Função: (4740) APOIO ADM EDUC PROFISSIONALIZADO-30
 Un. Adm: (013757) EEPG SEBASTIAO PATRICIO
 A Partir de: 25/01/2008 Até 19/12/2008
 Processo N.: 200420081
 Nome: (112896) ROBSON FERIANI
 Cargo/Função: (3476) APOIO ADM. EDUCACIONAL-ELEMENTAR
 Un. Adm: (050032) CENTRO DE FORMACAO E ATUALIZACAO PROF
 A Partir de: 14/02/2008 Até 31/12/2008
 Processo N.: 7000432018
 Nome: (77080) RODRIGO SOUZA FIGUEIREDO
 Cargo/Função: (3476) APOIO ADM. EDUCACIONAL-ELEMENTAR
 Un. Adm: (015709) EEPG - LUIZA NUNES BEZERRA
 A Partir de: 25/01/2008 Até 19/12/2008
 Processo N.: 2075882008
 Nome: (132439) RODRIGO TEIXEIRA DE OLIVEIRA
 Cargo/Função: (4740) APOIO ADM EDUC PROFISSIONALIZADO-30
 Un. Adm: (015369) EEPG - MANOEL JOSE MURTINHO
 A Partir de: 02/04/2008 Até 30/06/2008
 Processo N.: 7000432030
 Nome: (77702) ROGERIO ANTONIO MELO
 Cargo/Função: (4740) APOIO ADM EDUC PROFISSIONALIZADO-30
 Un. Adm: (021644) EEPG - PROF. CARLOS FERREIRA BARBOSA
 A Partir de: 25/01/2008 Até 19/12/2008
 Processo N.: 2540852008
 Nome: (35469) ROSIO DE SOUSA PARENTE
 Cargo/Função: (3476) APOIO ADM. EDUCACIONAL-ELEMENTAR
 Un. Adm: (014087) EEPG - SEVERIANO NEVES
 A Partir de: 13/02/2008 Até 19/12/2008
 Processo N.: 7000432363
 Nome: (88734) ROSIVALDO ALMEIDA FERREIRA
 Cargo/Função: (4740) APOIO ADM EDUC PROFISSIONALIZADO-30
 Un. Adm: (068713) EEPG SANTO ANTONIO DO LESTE
 A Partir de: 25/01/2008 Até 19/12/2008
 Processo N.: 244872
 Nome: (130135) ROTIEMERSON PEREIRA MARTINS
 Cargo/Função: ()
 Un. Adm: ()
 A Partir de: 13/02/2008 Até 19/12/2008

Processo N.: 2008252190
 Nome: (87373) SEVENIR MACHADO DA LUZ
 Cargo/Função: (4740) APOIO ADM EDUC PROFISSIONALIZADO-30
 Un. Adm: (015920) EEPG - ANTONIO HORTOLLANI
 A Partir de: 13/02/2008 Até 19/12/2008

Processo N.: 7000432067
 Nome: (84420) SIDELSON FERREIRA DUTRA
 Cargo/Função: (4740) APOIO ADM EDUC PROFISSIONALIZADO-30
 Un. Adm: (012980) EEPG - RUI BARBOSA
 A Partir de: 25/01/2008 Até 19/12/2008

Processo N.: 2008220541
 Nome: (201366) SIDNEI ROBERTO MORAIS
 Cargo/Função: (4740) APOIO ADM EDUC PROFISSIONALIZADO-30
 Un. Adm: (014869) EEPG - PREF. ARTHUR RAMOS
 A Partir de: 02/04/2008 Até 30/06/2008

Processo N.: 2008252147
 Nome: (73717) SILVIO FERREIRA DOS SANTOS
 Cargo/Função: (4740) APOIO ADM EDUC PROFISSIONALIZADO-30
 Un. Adm: (015920) EEPG - ANTONIO HORTOLLANI
 A Partir de: 13/02/2008 Até 19/12/2008

Processo N.: 1438210
 Nome: (143821) VALDINEY ALVES DO NASCIMENTO
 Cargo/Função: (3476) APOIO ADM EDUCACIONAL-ELEMENTAR
 Un. Adm: (009393) EEPG - JOAO BRIENE DE CAMARGO
 A Partir de: 13/02/2008 Até 31/12/2008

Processo N.: 2326812008
 Nome: (141451) VALDIR DE ALMEIDA MAMORE
 Cargo/Função: (3476) APOIO ADM EDUCACIONAL-ELEMENTAR
 Un. Adm: (010596) EEPG - PRESIDENTE MEDICI
 A Partir de: 02/05/2008 Até 31/12/2008

Processo N.: 2696362008
 Nome: (55401) VALDIRA PINHEIRO DE ABREU
 Cargo/Função: (4740) APOIO ADM EDUC PROFISSIONALIZADO-30
 Un. Adm: (013935) EEPG - ACAD. LAURO AUGUSTO DE BARROS
 A Partir de: 25/01/2008 Até 31/12/2008

Processo N.: 2008254520
 Nome: (97280) VANDERLEY DIAS DE MATOS
 Cargo/Função: (3476) APOIO ADM EDUCACIONAL-ELEMENTAR
 Un. Adm: (015067) EEPG - JUSCELINO K. OLIVEIRA
 A Partir de: 01/02/2008 Até 31/12/2008

Processo N.: 2712642008
 Nome: (84401) WELINGTON FIGUEIREDO SOARES
 Cargo/Função: (4740) APOIO ADM EDUC PROFISSIONALIZADO-30
 Un. Adm: (013935) EEPG - ACAD. LAURO AUGUSTO DE BARROS
 A Partir de: 25/01/2008 Até 31/12/2008

Processo N.: 2008241773
 Nome: (140825) WILSON DE OLIVEIRA
 Cargo/Função: (4740) APOIO ADM EDUC PROFISSIONALIZADO-30
 Un. Adm: (014818) EEPG - MARECHAL RONDON
 A Partir de: 26/03/2008 Até 24/05/2008

Processo N.: 151800012008
 Nome: (144847) WILSON PAIM DA CUNHA
 Cargo/Função: (3476) APOIO ADM EDUCACIONAL-ELEMENTAR
 Un. Adm: (015180) EEPG - CEL ONDINO R. LIMA
 A Partir de: 01/02/2008 Até 31/12/2008

Processo N.: 7000456783
 Nome: (131171) ZAQUEU SOARES DA COSTA
 Cargo/Função: (1503) VIGIA
 Un. Adm: (119237) E.E. ANDRE ANTONIO MAGGI
 A Partir de: 01/02/2008 Até 29/02/2008
 PUBLICADA, REGISTRADA, CUMPRADA-SE.
 Cuiabá-MT, 06 de Junho de 2008.
 Sâguas Moraes Sousa
 Secretário de Estado de Educação

BOLETIM DE PESSOAL/SEDUC/00019/2008 DE: 06/06/2008
 O Secretário de Estado de Educação no uso de suas atribuições que lhes são conferidas por lei,
 Resolve: DEFERIR
 Evento: LICENÇA PARA TRATAMENTO DE SAUDE

Processo N.:
 Nome: (30275) ABADIA DOS REIS GONDIM PASSOS
 Cargo/Função: (3441) PROFESSOR EDUC. BASICA
 Un. Adm: (011355) EEPG - MAL. EURICO GASPAR DUTRA
 A Partir de: 23/05/2008 Até 21/06/2008

Processo N.:
 Nome: (25510) ADELIA MARIA DE SOUZA
 Cargo/Função: (3441) PROFESSOR EDUC. BASICA
 Un. Adm: (013170) EEPG - DEP. JOAO EVARISTO CURVO
 A Partir de: 26/05/2008 Até 24/06/2008

Processo N.:
 Nome: (35058) ADELIDE SOLDERA PINHEIRO
 Cargo/Função: (4740) APOIO ADM EDUC PROFISSIONALIZADO-30
 Un. Adm: (015237) EEPG - MIGUEL BARBOSA
 A Partir de: 07/06/2008 Até 05/08/2008

Processo N.:
 Nome: (93492) ADENIR DA SILVA AMARAL
 Cargo/Função: (4740) APOIO ADM EDUC PROFISSIONALIZADO-30
 Un. Adm: (011703) EEPG - PROF. DEMETRIO COSTA PEREIRA
 A Partir de: 20/05/2008 Até 24/05/2008

Processo N.:
 Nome: (1799) ANIZIA SOUZA PACHECO
 Cargo/Função: (4740) APOIO ADM EDUC PROFISSIONALIZADO-30
 Un. Adm: (015334) EEPG - IR. LUCINDA FACHINI
 A Partir de: 28/05/2008 Até 25/08/2008

Processo N.:
 Nome: (20242) ANTONIA JORGE BATISTA
 Cargo/Função: (3441) PROFESSOR EDUC. BASICA
 Un. Adm: (011347) EEPG - DOM JOSE SELVA
 A Partir de: 13/05/2008 Até 11/06/2008

Processo N.:
 Nome: (1423) ARLENE NUNES DE ABREU
 Cargo/Função: (3441) PROFESSOR EDUC. BASICA
 Un. Adm: (011274) EEPG - PROF. MARIA NAZARETH M. NOLETO
 A Partir de: 02/06/2008 Até 01/07/2008

Processo N.:
 Nome: (17069) ASTA PILGER GUERINO
 Cargo/Função: (3441) PROFESSOR EDUC. BASICA
 Un. Adm: (015105) EEPG - 9 DE JULHO
 A Partir de: 30/05/2008 Até 28/06/2008

Processo N.:
 Nome: (26568) AUGUSTO CESAR BARBOSA
 Cargo/Função: (3441) PROFESSOR EDUC. BASICA
 Un. Adm: (013218) EEPG - BARÃO DE MELGACO
 A Partir de: 26/05/2008 Até 24/07/2008

Processo N.:
 Nome: (112206) BEATRIZ PANDOLFO
 Cargo/Função: (3441) PROFESSOR EDUC. BASICA
 Un. Adm: (015369) EEPG - MANOEL JOSE MORTINHO
 A Partir de: 28/05/2008 Até 26/06/2008

Processo N.:
 Nome: (99190) CARMELUCE VILELA GARCIA DO NASCIMENTO
 Cargo/Função: (3441) PROFESSOR EDUC. BASICA

Un. Adm: (011380) EEPG - SAO JOAO BATISTA
 A Partir de: 13/05/2008 Até 27/05/2008

Processo N.:
 Nome: (53779) CELIA MOREIRA DE MACEDO NAVA
 Cargo/Função: (3441) PROFESSOR EDUC. BASICA
 Un. Adm: (015180) EEPG - CEL ONDINO R. LIMA
 A Partir de: 30/05/2008 Até 28/07/2008

Processo N.:
 Nome: (31063) CLEUZA MARIA DE SOUZA BERGAMINI
 Cargo/Função: (3441) PROFESSOR EDUC. BASICA
 Un. Adm: (013048) EEPG - DEP. DORMEVAL FARIA
 A Partir de: 07/06/2008 Até 05/08/2008

Processo N.:
 Nome: (26136) DAUTO DIVINO GOMES LIMA
 Cargo/Função: (3441) PROFESSOR EDUC. BASICA
 Un. Adm: (011339) EEPG - IR. DIVA PIMENTEL
 A Partir de: 14/05/2008 Até 12/06/2008

Processo N.:
 Nome: (3060) DIVINA BADIA DOS SANTOS
 Cargo/Função: (680) AUXILIAR DE SERVICOS GERAIS I
 Un. Adm: (011363) EEPG NORBERTO SCHWANTES
 A Partir de: 21/05/2008 Até 19/06/2008

Processo N.:
 Nome: (37382) EGON WEBER
 Cargo/Função: (3441) PROFESSOR EDUC. BASICA
 Un. Adm: (044253) E.E.P.S.G. QUERENCIA
 A Partir de: 17/05/2008 Até 14/08/2008

Processo N.:
 Nome: (5387) ELISIA LEMES DE SOUZA
 Cargo/Função: (680) AUXILIAR DE SERVICOS GERAIS I
 Un. Adm: (011932) EEBB - PROF. FERNANDO LEITE DE CAMPOS
 A Partir de: 22/05/2008 Até 20/06/2008

Processo N.:
 Nome: (6076) EMILIANA DA SILVA MORAES
 Cargo/Função: (4740) APOIO ADM EDUC PROFISSIONALIZADO-30
 Un. Adm: (012211) EEPG - MERCEDES DE PAULA SOSA
 A Partir de: 20/05/2008 Até 18/06/2008

Processo N.:
 Nome: (14127) ENILDES MARIA DE GODOY
 Cargo/Função: (3441) PROFESSOR EDUC. BASICA
 Un. Adm: (012050) EEPG - IRENE GOMES DE CAMPOS
 A Partir de: 27/05/2008 Até 25/06/2008

Processo N.:
 Nome: (1155) EULINA LEITE DE ANDRADE E SOUZA
 Cargo/Função: (4740) APOIO ADM EDUC PROFISSIONALIZADO-30
 Un. Adm: (015229) EEPG - MARECHAL RONDON
 A Partir de: 26/05/2008 Até 24/06/2008

Processo N.:
 Nome: (85933) EVA ALVES FAGOTTO
 Cargo/Função: (4740) APOIO ADM EDUC PROFISSIONALIZADO-30
 Un. Adm: (102326) E. E. ALFREDO TREUHERZ
 A Partir de: 25/05/2008 Até 23/06/2008

Processo N.:
 Nome: (37714) FRANCISCO SILVERIO ADAMS
 Cargo/Função: (3441) PROFESSOR EDUC. BASICA
 Un. Adm: (011401) EEPG - ANTONIO CRISTIANO CORTES
 A Partir de: 31/05/2008 Até 29/07/2008

Processo N.:
 Nome: (1373) GILSE FURTADO DE QUEIROZ BENTO
 Cargo/Função: (3441) PROFESSOR EDUC. BASICA
 Un. Adm: (011347) EEPG - DOM JOSE SELVA
 A Partir de: 12/05/2008 Até 10/06/2008

Processo N.:
 Nome: (14587) IZABEL ALVES SANTOS
 Cargo/Função: (3441) PROFESSOR EDUC. BASICA
 Un. Adm: (011274) EEPG - PROF. MARIA NAZARETH M. NOLETO
 A Partir de: 02/06/2008 Até 01/07/2008

Processo N.:
 Nome: (50002) JOAO MILTON LAURINDO
 Cargo/Função: (3441) PROFESSOR EDUC. BASICA
 Un. Adm: (038660) EEPG - TAPIRAPE
 A Partir de: 13/05/2008 Até 26/06/2008

Processo N.:
 Nome: (38271) JOSE CARLOS SALAMONI
 Cargo/Função: (3441) PROFESSOR EDUC. BASICA
 Un. Adm: (011371) EEPG - SEN. FILINTO MULLER
 A Partir de: 03/05/2008 Até 01/06/2008

Processo N.:
 Nome: (15804) JOVETINA FIRMINO MAIA
 Cargo/Função: (4740) APOIO ADM EDUC PROFISSIONALIZADO-30
 Un. Adm: (011339) EEPG - IR. DIVA PIMENTEL
 A Partir de: 30/05/2008 Até 08/06/2008

Processo N.:
 Nome: (140171) JULIANA ALVES PEREIRA CAPANEMA
 Cargo/Função: (3441) PROFESSOR EDUC. BASICA
 Un. Adm: (014206) EEPG - ALEXANDRE QUIRINO SOUZA
 A Partir de: 19/05/2008 Até 02/06/2008

Processo N.:
 Nome: (1924) LICINIA MODESTO ALVES
 Cargo/Função: (4740) APOIO ADM EDUC PROFISSIONALIZADO-30
 Un. Adm: (011630) EEPG - DR. LEOPOLDO AMBROSIO FILHO
 A Partir de: 22/05/2008 Até 20/07/2008

Processo N.:
 Nome: (28946) LIECI ALVES DA SILVA HIRAI
 Cargo/Função: (3441) PROFESSOR EDUC. BASICA
 Un. Adm: (015989) EEPG - VER. BENTO MUNIZ
 A Partir de: 12/05/2008 Até 10/06/2008

Processo N.:
 Nome: (47305) LUCIANE ALVES
 Cargo/Função: (3441) PROFESSOR EDUC. BASICA
 Un. Adm: (011657) EEPG - SAO LUIZ
 A Partir de: 14/05/2008 Até 12/06/2008

Processo N.:
 Nome: (20294) MARIA AMELIA SAURINI DA SILVA
 Cargo/Função: (3441) PROFESSOR EDUC. BASICA
 Un. Adm: (011690) EEPG - FREI AMBROSIO
 A Partir de: 22/05/2008 Até 20/06/2008

Processo N.:
 Nome: (1437) MARIA CONCEICAO BRAGA DOS SANTOS
 Cargo/Função: (4740) APOIO ADM EDUC PROFISSIONALIZADO-30
 Un. Adm: (011282) EEPG - HERONILDES ARAUJO
 A Partir de: 15/05/2008 Até 13/06/2008

Processo N.:
 Nome: (13217) MARIA DIVINA DO ESPIRITO S MORAES
 Cargo/Função: (4740) APOIO ADM EDUC PROFISSIONALIZADO-30
 Un. Adm: (011681) EEPG - DR. JOSE RODRIGUES FONTES
 A Partir de: 28/05/2008 Até 26/07/2008

Processo N.:
 Nome: (32986) MARIA DO CARMO QUINTINO
 Cargo/Função: (3441) PROFESSOR EDUC. BASICA
 Un. Adm: (013099) EEPG - VALE DO GUAPORE
 A Partir de: 19/05/2008 Até 16/08/2008

Processo N.:

Nome: (18170) MARIA FRANCIENE RODRIGUES PEREIRA
Cargo/Função: (3441) PROFESSOR EDUC. BASICA
Un. Adm: (011657) EEPG - SAO LUIZ
A Partir de: 26/05/2008 Até 24/06/2008
Processo N.:

Nome: (18327) MARIA INEZ ZORZETTO PEIXOTO
Cargo/Função: (3441) PROFESSOR EDUC. BASICA
Un. Adm: (011282) EEPG - HERONILDES ARAUJO
A Partir de: 13/05/2008 Até 11/06/2008
Processo N.:

Nome: (20374) MARIA JESUINA DE FARIAS AMARAL
Cargo/Função: (3441) PROFESSOR EDUC. BASICA
Un. Adm: (016241) EEPG - PADRE JOSE DE ANCHIETA
A Partir de: 02/07/2008 Até 31/07/2008
Processo N.:

Nome: (32497) MARIA RITA MARIOTTO
Cargo/Função: (3441) PROFESSOR EDUC. BASICA
Un. Adm: (015130) EEPG - 31 DE MARCO
A Partir de: 11/05/2008 Até 09/06/2008
Processo N.:

Nome: (13165) MARIA SANCHI OTENIO
Cargo/Função: (4740) APOIO ADM EDUC PROFISSIONALIZADO-30
Un. Adm: (016560) EEPG - JOAO SATO
A Partir de: 21/05/2008 Até 18/08/2008
Processo N.:

Nome: (49873) MARIA SUELI DA SILVA
Cargo/Função: (3441) PROFESSOR EDUC. BASICA
Un. Adm: (013048) EEPG - DEP. DORMEVAL FARIA
A Partir de: 02/06/2008 Até 21/06/2008
Processo N.:

Nome: (18683) MARQUESA PAESANO LEITE
Cargo/Função: (3441) PROFESSOR EDUC. BASICA
Un. Adm: (061298) E.E. PROF. NATALINO FERREIRA MENDES
A Partir de: 19/05/2008 Até 16/08/2008
Processo N.:

Nome: (22602) MARTA ALVES DE CARVALHO
Cargo/Função: (3441) PROFESSOR EDUC. BASICA
Un. Adm: (014060) EEPG - GOV. JOSE FRAGELLI
A Partir de: 13/05/2008 Até 11/07/2008
Processo N.:

Nome: (22955) MARTA NEILA ZANON
Cargo/Função: (3441) PROFESSOR EDUC. BASICA
Un. Adm: (076180) PROF. MARIA DE FATIMA GIMENEZ LOPES
A Partir de: 30/05/2008 Até 18/06/2008
Processo N.:

Nome: (38210) MIRIAM ROCHA REZENDE
Cargo/Função: (3441) PROFESSOR EDUC. BASICA
Un. Adm: (011371) EEPG - SEN. FILINTO MULLER
A Partir de: 02/06/2008 Até 31/07/2008
Processo N.:

Nome: (15548) MIRTES JOCOB PINTO
Cargo/Função: (680) AUXILIAR DE SERVICOS GERAIS I
Un. Adm: (012815) EEPG - JOAO CALIXTO BERNARDES
A Partir de: 07/05/2008 Até 02/11/2008
Processo N.:

Nome: (3124) NAILDE COELHO DE FIGUEIREDO DANTAS
Cargo/Função: (3441) PROFESSOR EDUC. BASICA
Un. Adm: (011380) EEPG - SAO JOAO BATISTA
A Partir de: 13/05/2008 Até 26/06/2008
Processo N.:

Nome: (12355) NAZIOSENA GAMA DOS SANTOS
Cargo/Função: (4740) APOIO ADM EDUC PROFISSIONALIZADO-30
Un. Adm: (015059) EEPG - CEL JOAO N. DE M. MALLETT
A Partir de: 08/05/2008 Até 04/09/2008
Processo N.:

Nome: (69871) ORCENY PADILHA TAVARES
Cargo/Função: (3441) PROFESSOR EDUC. BASICA
Un. Adm: (015091) EEPG - ANTONIO GROHS
A Partir de: 14/05/2008 Até 11/08/2008
Processo N.:

Nome: (92615) PERPETUA DO SOCORRO ALVES VASCONCELOS
Cargo/Função: (4740) APOIO ADM EDUC PROFISSIONALIZADO-30
Un. Adm: (015156) EEPG - NORBERTO SCHWANTES
A Partir de: 19/05/2008 Até 17/06/2008
Processo N.:

Nome: (58976) RITA DE CASSIA CRUZ COELHO
Cargo/Função: (3441) PROFESSOR EDUC. BASICA
Un. Adm: (045780) EEPG CRIANCA CIDADADA
A Partir de: 29/05/2008 Até 26/08/2008
Processo N.:

Nome: (46879) ROSELANDE GARCIA PAGLIUCA
Cargo/Função: (3441) PROFESSOR EDUC. BASICA
Un. Adm: (016314) EEPG - 13 DE MAIO
A Partir de: 27/05/2008 Até 24/08/2008
Processo N.:

Nome: (36426) SABINA GOMES CORREA
Cargo/Função: (3441) PROFESSOR EDUC. BASICA
Un. Adm: (011533) EEPG - CEL. JERONIMO GOMES SILVA
A Partir de: 12/05/2008 Até 10/07/2008
Processo N.:

Nome: (30262) SANDRA TEREZA DOS SANTOS DUTRA
Cargo/Função: (3441) PROFESSOR EDUC. BASICA
Un. Adm: (011347) EEPG - DOM JOSE SELVA
A Partir de: 14/05/2008 Até 12/06/2008
Processo N.:

Nome: (34478) SOELI MARIA WERLANG RHODEN
Cargo/Função: (3441) PROFESSOR EDUC. BASICA
Un. Adm: (044253) E.E.P.S.G. QUERENCIA
A Partir de: 13/05/2008 Até 26/06/2008
Processo N.:

Nome: (69502) SONIA APARECIDA DA SILVA OSTEMBERG
Cargo/Função: (3441) PROFESSOR EDUC. BASICA
Un. Adm: (069523) EE CONQUISTA D'OBSTE
A Partir de: 31/05/2008 Até 28/08/2008
Processo N.:

Nome: (21380) VALDIVINA LUIZA DE SOUZA
Cargo/Função: (3441) PROFESSOR EDUC. BASICA
Un. Adm: (011290) EEPG - JOSE ANGELO DOS SANTOS
A Partir de: 19/05/2008 Até 17/07/2008
Processo N.:

Nome: (20930) VERA APARECIDA DA SILVA
Cargo/Função: (3441) PROFESSOR EDUC. BASICA
Un. Adm: (015059) EEPG - CEL JOAO N. DE M. MALLETT
A Partir de: 13/05/2008 Até 11/06/2008
Processo N.:

Nome: (35972) ZILDA DE SOUZA POLIZELI FELIX
Cargo/Função: (4740) APOIO ADM EDUC PROFISSIONALIZADO-30
Un. Adm: (015229) EEPG - MARECHAL RONDON
A Partir de: 02/06/2008 Até 01/07/2008
PUBLICADA, REGISTRADA, CUMPR-SE.
Cuiabá-MT, 06 de Junho de 2008.
Ságuas Moraes Sousa
Secretário de Estado de Educação

BOLETIM DE PESSOAL/SEDUC/00020/2008 DE: 06/06/2008
O Secretário de Estado de Educação no uso de suas atribuições que lhes são conferidas por lei,
Resolve: DEFERIR

Evento: LICENÇA PARA TRATAMENTO DE SAUDE EM PESSOA DA FAMILIA

Processo N.:

Nome: (22553) ELIZABETH REYES SILVA
Cargo/Função: (3441) PROFESSOR EDUC. BASICA
Un. Adm: (015130) EEPG - 31 DE MARCO
A Partir de: 13/05/2008 Até 10/08/2008

Processo N.:

Nome: (138985) ERILEIA CALIXTO RIBEIRO
Cargo/Função: (3476) APOIO ADM. EDUCACIONAL-ELEMENTAR
Un. Adm: (016624) EEPG - NOSSA SENHORA DE FATIMA
A Partir de: 20/05/2008 Até 17/08/2008

Processo N.:

Nome: (25919) REJANE RESENDE
Cargo/Função: (3441) PROFESSOR EDUC. BASICA
Un. Adm: (011371) EEPG - SEN. FILINTO MULLER
A Partir de: 13/05/2008 Até 10/08/2008

Processo N.:

PUBLICADA, REGISTRADA, CUMPR-SE.
Cuiabá-MT, 06 de Junho de 2008.
Ságuas Moraes Sousa
Secretário de Estado de Educação

BOLETIM DE PESSOAL/SEDUC/00021/2008 DE: 06/06/2008

O Secretário de Estado de Educação no uso de suas atribuições que lhes são conferidas por lei,
Resolve: DEFERIR

Evento: LICENÇA A GESTANTE

Processo N.:

Nome: (67909) ISA EDUARDA BORGES LOURENCO
Cargo/Função: (4731) TEC ADM EDUC PROFISSIONALIZADO-30
Un. Adm: (015423) EEPG - DR. ANISIO JOSE MOREIRA
A Partir de: 27/05/2008 Até 23/09/2008

Processo N.:

Nome: (140171) JULIANA ALVES PEREIRA CAPANEMA
Cargo/Função: (3441) PROFESSOR EDUC. BASICA
Un. Adm: (014206) EEPG - ALEXANDRE QUIRINO SOUZA
A Partir de: 03/06/2008 Até 30/09/2008

Processo N.:

PUBLICADA, REGISTRADA, CUMPR-SE.
Cuiabá-MT, 06 de Junho de 2008.
Ságuas Moraes Sousa
Secretário de Estado de Educação

SETECS

SECRETARIA DE ESTADO DE TRABALHO EMPREGO CIDADANIA E ASSISTÊNCIA SOCIAL

BOLETIM DE PESSOAL/SETECS/00010/2008 DE: 06/06/2008

O Sec Est Trab, Emp, Cid e Assist Social no uso de suas atribuições que lhes são conferidas por lei,
Resolve: DEFERIR

Evento: LICENÇA PARA TRATAMENTO DE SAUDE

Processo N.:

Nome: (24027) JOAO DARCY DE SOUZA CAVALCANTE
Cargo/Função: (6025) TECNICO DESENV. ECON. SOCIAL
Un. Adm: (118699) UNID.ESPEC.CONTROLE MOVIMENTACAO PESSOAL
A Partir de: 27/05/2008 Até 24/08/2008

Processo N.:

PUBLICADA, REGISTRADA, CUMPR-SE.
Cuiabá-MT, 06 de Junho de 2008.
Terezinha de Souza Maggi
Sec Est Trab, Emp, Cid e Assist Social

SECITEC

SECRETARIA DE ESTADO DE CIÊNCIAS E TECNOLOGIA

O Secretário de Estado de Ciencia e Tecnologia no uso de suas atribuições que lhes são conferidas por lei,

Resolve: DISTRATAR

Objeto: CONTRATAÇÃO TEMPORARIA POR MOTIVO DE URGÊNCIA

CONTRATO/SECITEC/00054/2008 DE: 06/06/2008

Processo N°: 102606/2008
Contratado: (122268) JULIANA VIOTO MACHADO
CPF: 294.946.328-26
Cargo/Função: (9385) PROFESSOR CEPROTEC
Un. Adm: (145408) DIR.DA UNID.DE ENSINO DE ALTA FLORESTA
Em: 31/05/2008

CONTRATO/SECITEC/00055/2008 DE: 06/06/2008

Processo N°: 102574/2008
Contratado: (139749) ERICA MARIUCIA MONTE SIAO LANGE
CPF: 143.105.258-22
Cargo/Função: (9385) PROFESSOR CEPROTEC
Un. Adm: (145408) DIR.DA UNID.DE ENSINO DE ALTA FLORESTA
Em: 31/05/2008

CONTRATO/SECITEC/00056/2008 DE: 06/06/2008

Processo N°: 92011/2008
Contratado: (144814) EVANDRO DA SILVA ANDRADE
CPF: 003.903.691-01
Cargo/Função: (9385) PROFESSOR CEPROTEC
Un. Adm: (145602) DIRETORIA DA UNIDADE DE ENSINO DE SINOP
Em: 05/05/2008
PUBLICADA, REGISTRADA, CUMPR-SE.
Cuiabá-MT, 06 de Junho de 2008.
Francisco Tarquinio Dalto
Secretário de Estado de Ciencia e Tecnologia

SICME

SECRETARIA DE ESTADO DE INDÚSTRIA COMÉRCIO E MINAS E ENERGIA

BOLETIM DE PESSOAL/SICME/00003/2008 DE: 06/06/2008
 O Secretário de Estado Ind, Com, Minas e Energia no uso de suas atribuições que lhes são conferidas por lei,
 Resolve: DEFERIR
 Evento: LICENCA PREMIO - GOZO
 Processo N.: 240958/2008
 Nome: (8742) MARGARETH CONCEICAO MODESTO
 Cargo/Função: (6050) AGENTE DESENV. ECON. SOCIAL
 Quinquênio de Referência: 23/08/2002 Ate 22/08/2007
 A Partir de: 13/05/2008 Ate 10/08/2008
 PUBLICADA, REGISTRADA, CUMPRÁ-SE.
 Cuiabá-MT, 06 de Junho de 2008.
 Pedro Jamil Nadaf
 Secretário de Estado Ind, Com, Minas e Energia

SES

SECRETARIA DE ESTADO DE SAÚDE

BOLETIM DE PESSOAL/SES/00025/2008 DE: 06/06/2008
 O Secretário de Estado de Saúde no uso de suas atribuições que lhes são conferidas por lei,
 Resolve: DEFERIR
 Evento: LICENCA PARA TRATAMENTO DE SAUDE
 Processo N.:
 Nome: (42728) ADILES FERMINA DE ALMEIDA
 Cargo/Função: (4960) ASSISTENTE DO SUS
 Un. Adm: (136450) ESCRITORIO REG.DE SAUDE DE DIAMANTINO
 A Partir de: 24/05/2008 Até 22/07/2008
 Processo N.:
 Nome: (115512) ALINE ADIERS
 Cargo/Função: (4910) PROFISSIONAL NIV. SUPERIOR DO SUS
 Un. Adm: (136395) ESCRITORIO REG.DE SAUDE DE BAR.DO GARCAS
 A Partir de: 08/05/2008 Até 06/06/2008
 Processo N.:
 Nome: (43412) IRIVAN ANTONIO DE SOUZA
 Cargo/Função: (4910) PROFISSIONAL NIV. SUPERIOR DO SUS
 Un. Adm: (085332) SEC.MUNIC.DE SAUDE DO PONTAL DO ARAGUAIA
 A Partir de: 26/05/2008 Até 24/06/2008
 Processo N.:
 Nome: (93981) MARGARETH DE BARROS CORDEIRO
 Cargo/Função: (4960) ASSISTENTE DO SUS
 Un. Adm: (136409) ESCRITORIO REG.DE SAUDE DE CACERES
 A Partir de: 23/05/2008 Até 21/06/2008
 Processo N.:
 Nome: (106794) NILCEIA AUXILIADORA DE SOUZA
 Cargo/Função: (4910) PROFISSIONAL NIV. SUPERIOR DO SUS
 Un. Adm: (060488) HOSPITAL REGIONAL DE CACERES
 A Partir de: 02/06/2008 Até 16/06/2008
 PUBLICADA, REGISTRADA, CUMPRÁ-SE.
 Cuiabá-MT, 06 de Junho de 2008.
 Augustinho Moro
 Secretário de Estado de Saúde

BOLETIM DE PESSOAL/SES/00026/2008 DE: 06/06/2008
 O Secretário de Estado de Saúde no uso de suas atribuições que lhes são conferidas por lei,
 Resolve: RETIFICAR
 Evento: LICENCA PREMIO - GOZO
 Processo N.: 95460/2008
 Nome: (58267) CLAUDIO DA MATTA OLIVEIRA
 Cargo/Função: (4960) ASSISTENTE DO SUS
 Quinquênio de Referência: 10/10/2000 Ate 09/10/2005
 A Partir de: 04/03/2008 Ate 02/05/2008
 PUBLICADA, REGISTRADA, CUMPRÁ-SE.
 Cuiabá-MT, 06 de Junho de 2008.
 Augustinho Moro
 Secretário de Estado de Saúde

SEDER

SECRETARIA DE ESTADO DE DESENVOLVIMENTO RURAL

BOLETIM DE PESSOAL/SEDER/00001/2008 DE: 06/06/2008
 O Secretário de Estado de Desenvolvimento Rural no uso de suas atribuições que lhes são conferidas por lei,
 Resolve: DEFERIR
 Evento: LICENCA PREMIO - GOZO
 Processo N.:
 Nome: (33166) ALDA LEONEL PEREIRA LEITE
 Cargo/Função: (6050) AGENTE DESENV. ECON. SOCIAL
 Quinquênio de Referência: 10/05/1988 Ate 09/05/1993
 A Partir de: 02/04/2008 Ate 31/05/2008
 Processo N.:
 Nome: (35705) GONCALO AQUINO DE CAMARGO
 Cargo/Função: (6050) AGENTE DESENV. ECON. SOCIAL
 Quinquênio de Referência: 07/10/2001 Ate 06/10/2006
 A Partir de: 10/03/2008 Ate 07/06/2008
 Processo N.:
 Nome: (35708) LIENIL VIRGULINO DA S. CAROLLO
 Cargo/Função: (6050) AGENTE DESENV. ECON. SOCIAL
 Quinquênio de Referência: 01/03/1993 Ate 28/02/1998
 A Partir de: 09/04/2008 Ate 07/07/2008
 Processo N.:
 Nome: (40070) MARIZE BUENO DE SOUZA SOARES
 Cargo/Função: (5347) TECNICO DA AREA INSTRUMENTAL

Quinquênio de Referência: 10/09/1979 Ate 09/09/1984
 A Partir de: 24/03/2008 Ate 23/04/2008
 Processo N.:
 Nome: (28619) VALTEMBERG JOSE DE SOUZA OLIVEIRA
 Cargo/Função: (6076) AUXILIAR DESENV. ECON. SOCIAL
 Quinquênio de Referência: 22/02/1995 Ate 21/02/2000
 A Partir de: 09/05/2008 Ate 08/06/2008
 PUBLICADA, REGISTRADA, CUMPRÁ-SE.
 Cuiabá-MT, 06 de Junho de 2008.
 Neldo Egon Weirich
 Secretário de Estado de Desenvolvimento Rural

ADMINISTRAÇÃO INDIRETA

UNEMAT

UNIVERSIDADE DO ESTADO DE MATO GROSSO

BOLETIM DE PESSOAL/UNEMAT/00007/2008 DE: 06/06/2008
 O Reitor-Presidente da FUNEMAT no uso de suas atribuições que lhes são conferidas por lei,
 Resolve: DEFERIR
 Evento: LICENCA PARA TRATAMENTO DE SAUDE
 Processo N.:
 Nome: (13487) GUACIRA ARAUJO GONCALVES CAMPOS SILVA
 Cargo/Função: (6815) PROFESSOR FUNEMAT
 Un. Adm: (058610) COORD. REGIONAL DE TANGARA DA SERRA
 A Partir de: 23/05/2008 Até 21/06/2008
 PUBLICADA, REGISTRADA, CUMPRÁ-SE.
 Cuiabá-MT, 06 de Junho de 2008.
 Taisir Mahmudo Karim
 Reitor-Presidente da FUNEMAT

INDEA

INSTITUTO DE DEFESA AGROPECUÁRIA

BOLETIM DE PESSOAL/INDEA/00006/2008 DE: 06/06/2008
 O Presidente do INDEA no uso de suas atribuições que lhes são conferidas por lei,
 Resolve: DEFERIR
 Evento: LICENCA PARA TRATAMENTO DE SAUDE
 Processo N.:
 Nome: (3099) JOAO BRASIL PEREIRA MENDONCA
 Cargo/Função: (3859) ASSISTENTE ADM. DEF. AGROPEC. - PROV
 Un. Adm: (057223) UNID. REGIONAL DE SUPERV. BARRA DO GARCA
 A Partir de: 25/05/2008 Até 08/06/2008
 PUBLICADA, REGISTRADA, CUMPRÁ-SE.
 Cuiabá-MT, 06 de Junho de 2008.
 Decio Coutinho
 Presidente do INDEA

LICITAÇÃO

SECRETARIAS

SEFAZ

SECRETARIA DE ESTADO DE FAZENDA

GOVERNO DO ESTADO DE MATO GROSSO
 SECRETARIA EXECUTIVA DO NÚCLEO JURÍDICO E FAZENDÁRIO GERÊNCIA DE
 PROCESSOS DE AQUISIÇÕES - GPAQ

AVISO DE ABERTURA DE LICITAÇÃO
 PREGÃO Nº 011/08/SEJUF - SEFAZ/PGE

A SECRETARIA EXECUTIVA DO NÚCLEO JURÍDICO E FAZENDÁRIO - SEJUF, por intermédio de seu Pregoeiro, designado na Portaria Conjunta nº 002/SEJUF/SEFAZ/PGE/08, publicada no D.O. do dia 05 de março de 2008, torna público para conhecimento dos interessados, que realizará Licitação Pública na Modalidade Pregão Presencial.

OBJETO: AQUISIÇÃO DE MATERIAL DE CONSUMO DE INFORMÁTICA, MATERIAIS ELÉTRICOS E DE REDE PARA MANUTENÇÃO DO PARQUE COMPUTACIONAL DA SEFAZ/MT, CONFORME DESCRIÇÃO CONSTANTE NOS ANEXOS DESTA EDITAL.

REALIZAÇÃO: **Dia 24 de junho de 2008 às 09:00 horas**, na Secretaria de Estado de Administração - SAD, Superintendência de Aquisições Governamentais Situada na Av. Transversal "1", Sala "08", Bloco "III" - Centro Político Administrativo - CPA, Cuiabá - Mato Grosso, Cep 78.050.970. O edital estará disponível a partir de **09 de junho de 2008**, na Sala da Gerência de Processos de Aquisições - GPAQ, localizada na Secretaria de Estado de Fazenda, situada na Av. Historiador Rubens de Mendonça, nº 3.415, Complexo III, Térreo, Bloco A, Cuiabá/MT e na internet nos seguintes endereços: www.sad.mt.gov.br e www.sefaz.mt.gov.br. No caso de dúvidas, os interessados poderão entrar em contato pelos telefones: (0**65) 3617-2303/2306/2308/2309, fax 3617-2036 ou pelo e-mail gpaq@sefaz.mt.gov.br.

Cuiabá-MT, 06 de junho de 2008.
Benedicto Miguel Calix Filho
 Pregoeiro

Benedito Nery Guarim Strobel

Secretário Executivo do Núcleo Jurídico Fazendário

PUBLIQUE-SE:

SEMA**SECRETARIA DE ESTADO DE MEIO AMBIENTE****AVISO DE LICITAÇÃO**SECRETARIA DE ESTADO DO MEIO AMBIENTE DE MATO GROSSO
EDITAL DE PREGÃO PRESENCIAL N.º 007/2008/SEMA.**CREDECIAAMENTO:** A partir das 08h30min horas até às 09:00 horas.**ABERTURA DAS PROPOSTAS E INÍCIO DA SESSÃO DE DISPUTA DE PREÇOS:** dia 24 de junho de 2008 às 09h00min.**OBJETO:**
AQUISIÇÃO DE MATERIAL PERMANENTE PARA O LABORATÓRIO DE MONITORAMENTO AMBIENTAL.**AQUISIÇÃO DO EDITAL:** www.sad.mt.gov.br (Secretaria de Estado de Administração) e www.sema.mt.gov.br (Secretaria de Estado do Meio Ambiente), Rua C, Esquina com Rua F – Palácio Paiaguás – Centro Político Administrativo – Cuiabá/MT – CEP 78050-970 – atendimento à partir das 14:00 h, trazer disquete para cópia – Telefones (065) 3613-7308 ou 3613-7309 (fax).**LOCAL DA AUDIÊNCIA PÚBLICA DE DISPUTAS:** Sala de pregão n.º 05, na Superintendência de Aquisições Governamentais – Secretaria de Estado de Administração – SAD, situada na Av. Transversal 1, bloco C-3, Palácio Paiaguás – Centro Político Administrativo – Cuiabá – MT.

Cuiabá – MT, 06 de junho de 2008.

Jefferson Lopes de Souza
PregoeiroMoacir Couto Filho
Secretario Executivo do Núcleo

Ambiental

AVISO DE LICITAÇÃOSECRETARIA DE ESTADO DO MEIO AMBIENTE DE MATO GROSSO
EDITAL DE PREGÃO PRESENCIAL N.º 006/2008/SEMA.**CREDECIAAMENTO:** A partir das 08h30min horas até às 09:00 horas.**ABERTURA DAS PROPOSTAS E INÍCIO DA SESSÃO DE DISPUTA DE PREÇOS:** dia 27 de junho de 2008 às 09h00min.**OBJETO:**
AQUISIÇÃO SOLUÇÃO INTEGRADA DE SEGURANÇA DA INFORMAÇÃO CONTEMPLADO POR DESKTOPS, SERVIDORES E GATEWAYS.**AQUISIÇÃO DO EDITAL:** www.sad.mt.gov.br (Secretaria de Estado de Administração) e www.sema.mt.gov.br (Secretaria de Estado do Meio Ambiente), Rua C, Esquina com Rua F – Palácio Paiaguás – Centro Político Administrativo – Cuiabá/MT – CEP 78050-970 – atendimento à partir das 14:00 h, trazer disquete para cópia – Telefones (065) 3613-7308 ou 3613-7309 (fax).**LOCAL DA AUDIÊNCIA PÚBLICA DE DISPUTAS:** Sala de pregão n.º 05, na Superintendência de Aquisições Governamentais – Secretaria de Estado de Administração – SAD, situada na Av. Transversal 1, bloco C-3, Palácio Paiaguás – Centro Político Administrativo – Cuiabá – MT.

Cuiabá – MT, 06 de junho de 2008.

Jefferson Lopes de Souza
PregoeiroMoacir Couto Filho
Secretario Executivo do Núcleo Ambiental**AVISO DE LICITAÇÃO**SECRETARIA DE ESTADO DO MEIO AMBIENTE DE MATO GROSSO
EDITAL DE PREGÃO PRESENCIAL N.º 008/2008/SEMA.**CREDECIAAMENTO:** A partir das 08h30min horas até às 09:00 horas.**ABERTURA DAS PROPOSTAS E INÍCIO DA SESSÃO DE DISPUTA DE PREÇOS:** dia 26 de junho de 2008 às 09h00min.**OBJETO:**
AQUISIÇÃO SWITCH GERENCIÁVEL CAMADA 03, 48 PORTAS E SWITCH GERENCIÁVEL CAMADA 02, 48 PORTAS.**AQUISIÇÃO DO EDITAL:** www.sad.mt.gov.br (Secretaria de Estado de Administração) e www.sema.mt.gov.br (Secretaria de Estado do Meio Ambiente), Rua C, Esquina com Rua F – Palácio Paiaguás – Centro Político Administrativo – Cuiabá/MT – CEP 78050-970 – atendimento à partir das 14:00 h, trazer disquete para cópia – Telefones (065) 3613-7308 ou 3613-7309 (fax).**LOCAL DA AUDIÊNCIA PÚBLICA DE DISPUTAS:** Sala de pregão n.º 05, na Superintendência de Aquisições Governamentais – Secretaria de Estado de Administração – SAD, situada na Av. Transversal 1, bloco C-3, Palácio Paiaguás – Centro Político Administrativo – Cuiabá – MT.

Cuiabá – MT, 06 de junho de 2008.

Jefferson Lopes de Souza
PregoeiroMoacir Couto Filho
Secretario Executivo do Núcleo Ambiental**AVISO DE LICITAÇÃO**SECRETARIA DE ESTADO DO MEIO AMBIENTE DE MATO GROSSO
EDITAL DE PREGÃO PRESENCIAL N.º 009/2008/SEMA.**CREDECIAAMENTO:** A partir das 08h30min horas até às 09:00 horas.**ABERTURA DAS PROPOSTAS E INÍCIO DA SESSÃO DE DISPUTA DE PREÇOS:** dia 25 de junho de 2008 às 09h00min.**OBJETO:**
SERVIÇOS DE ELABORAÇÃO DO INVENTÁRIO DE RESÍDUOS SÓLIDOS INDUSTRIAIS, URBANOS E DE SERVIÇOS DE SAÚDE.**AQUISIÇÃO DO EDITAL:** www.sad.mt.gov.br (Secretaria de Estado de Administração) e www.sema.mt.gov.br (Secretaria de Estado do Meio Ambiente), Rua C, Esquina com Rua F – Palácio Paiaguás – Centro Político Administrativo – Cuiabá/MT – CEP 78050-970 – atendimento à partir das 14:00 h, trazer disquete para cópia – Telefones (065) 3613-7308 ou 3613-7309 (fax).**LOCAL DA AUDIÊNCIA PÚBLICA DE DISPUTAS:** Sala de pregão n.º 05, na Superintendência de Aquisições Governamentais – Secretaria de Estado de Administração – SAD, situada na Av. Transversal 1, bloco C-3, Palácio Paiaguás – Centro Político Administrativo – Cuiabá – MT.

Cuiabá – MT, 06 de junho de 2008.

Jefferson Lopes de Souza
PregoeiroMoacir Couto Filho
Secretario Executivo do Núcleo Ambiental**SEJUSP****SECRETARIA DE ESTADO DE JUSTIÇA E SEGURANÇA PÚBLICA**SECRETARIA DE ESTADO DE JUSTIÇA E SEGURANÇA PÚBLICA
SECRETARIA EXECUTIVA DO NÚCLEO SEGURANÇA
COORDENADORIA DE AQUISIÇÕES E CONTRATOS
GERÊNCIA DE AQUISIÇÕES**AVISO DE RESULTADO PREGÃO Nº 012/2008 /SEJUSP**O FUNDO ESTADUAL DE SEGURANÇA PÚBLICA – FESP torna público para conhecimento dos interessados, o resultado do **PREGÃO Nº 012/2008/SEJUSP**, Processo nº 169519/2008, realizado no dia 04/06/2008, tendo como vencedoras as seguintes empresas:

EMPRESA VENCEDORA	CNPJ	LOTE	VALOR ADJUDICADO
FERMÁQUINAS DISTRIBUIDORA DE MÁQUINAS E FERRAMENTAS LTDA-ME	07.374.276/0001-89	002	R\$ 1.500,00
SAFETECH SISTEMAS TECNOLÓGICOS DE SEGURANÇA LTDA	03.375.611/0001-92	006	R\$ 12.100,00
TOTAL GERAL ADJUDICADO E HOMOLOGADO			R\$ 13.600,00

Obs.: Os Lotes 001, 003 e 004 foram declarados FRACASSADOS e o lote 005 foi declarado DESERTO.

Cuiabá-MT, 05 de junho de 2008.

DIÓGENES GOMES CURADO FILHO
Secretário de Estado de Justiça e Segurança Pública
SEJUSP/MT**DATA DE ABERTURA DO PREGÃO PRESENCIAL Nº 014/2008****OBJETO:** Contratação de empresa especializada em preparação e fornecimento de alimentação para atender os reeducandos e servidores da Cadeia Pública de Tangará da Serra/MT, conforme especificações em Edital.**DATA DA SESSÃO PÚBLICA PARA RECEBIMENTO DAS PROPOSTAS DE PREÇOS E DOCUMENTAÇÃO DE HABILITAÇÃO:** **26/06/2008 às 09:00 h (horário Local)****LOCAL DA AUDIÊNCIA PÚBLICA:** **Secretaria de Estado de Administração - Palácio Paiaguás - Bloco III - Cuiabá-MT, na sala de pregões nº 06.****AQUISIÇÃO DO EDITAL:** www.sad.mt.gov.br**INFORMAÇÕES:** **SEJUSP/MT – Telefone: (0xx) 65-3613-5528 – Fax: (0xx) 65-3613-5528****PREGOEIRO (A):** **Maria José Garcia Joaquin****SECRETÁRIO EXECUTIVO – NÚCLEO SEGURANÇA:** **Luis Antônio de Carvalho****SECITEC****SECRETARIA DE ESTADO DE CIÊNCIAS E TECNOLOGIA****RESULTADO DE LICITAÇÃO NA MODALIDADE PREGÃO**O Pregoeiro Oficial da Secretaria Executiva do Núcleo Cultura, Ciência, Lazer e Turismo, nomeado pela Portaria nº 001/2008/SECITEC/SEEL/SEDTUR/SEC/FAPEMAT, de 22 de ABRIL de 2008, Publicada no Diário Oficial de 25.04.2008, vem a público divulgar o resultado da Licitação na Modalidade **Pregão, nº 002/2008/SECITEC/SEC.EXECUTIVA**, o qual tem por objeto a Contratação de Empresa Especializada em Serviços de Limpeza, Copa e Motorista, para atendimento à Secretaria Executiva do Núcleo Cultura, Ciência, Lazer e Turismo.

LOTE	Empresa	Valor Adjudicado
ÚNICO	CONDOR CONSTRUÇÕES, CONSERVAÇÃO E LIMPEZA LTDA	R\$ 55.000,00 (Cinquenta e Cinco mil Reais)

Cuiabá-MT, 06 de Junho de 2008.

FABIO VIEIRA ALVES
PREGOEIRO**ADJUDICAÇÃO E HOMOLOGAÇÃO:**

Adjudico e Homologo nos termos da Lei 8666/93; Lei 10.520/2002 e Decreto 7217/2006.

FRANCISCO TARQUÍNIO DALTRÓ

SECRETÁRIO DE ESTADO DE CIÊNCIA E TECNOLOGIA

ADMINISTRAÇÃO INDIRETA**EMPAER****EMPRESA MATOGROSSENSE DE PESQUISA, ASSISTÊNCIA E EXTENSÃO RURAL S/A****AVISO DE PREGÃO PRESENCIAL Nº 005/2008/EMPAER****CREDECIAAMENTO:** De as 8:30 ÀS 8:45 hs DO DIA 18/06/2008.**ABERTURA DA SESSÃO :** A PARTIR DAS 08.45 hs.**OBJETO DA LICITAÇÃO:** Contratação de empresa para Prestação de serviços rural e motoristas, conforme especificações no Anexo I do Edital de pregão.**LOCAL:** Sala de Pregões nº 01 da Secretaria de Estado de Administração SAD/MT, localizada na Av. Transversal I, Bloco III, Palácio Paiaguás, Centro Político e Administrativo, em Cuiabá – MT.**AQUISIÇÃO DO EDITAL:** através do site: www.sad.mt.gov.br (link: Portal de Aquisições)

Telefone: (65) 3613-6242.

Cuiabá-MT, 05 de junho de 2008.

LUZDAYARA PERES NOVAES.

Pregoeira Oficial.

PROCURADORIA GERAL DE JUSTIÇA

ATO Nº 156/2008-PGJ
O PROCURADOR-GERAL DE JUSTIÇA, no uso das suas
atribuições legais e tendo em vista o que consta do Processo nº 007208-01/2008,
RESOLVE:

Art. 1º. REMOVER, a pedido, o servidor MARCOS ROBERTO
BIANCHINI, agente administrativo, lotado nas Promotorias de Justiça da Comarca de SÃO JOSÉ
DOS QUATRO MARCOS/MT, para as Promotorias de Justiça da Comarca de MIRASSOL D'OESTE/
MT, nos termos do artigo 51, da Lei Complementar nº 04/90, com efeitos a partir do dia 09.06.2008.

Art. 2º. Revoga-se o Ato nº 134/2004-PGJ, de 24.09.2004, a partir
do dia 09.06.2008.

Cuiabá, 06 de junho de 2008.
Paulo Roberto Jorge do Prado
 Procurador-Geral de Justiça

MINISTÉRIO PÚBLICO DO ESTADO DE MATO GROSSO
CONCURSO PÚBLICO PARA PROVIMENTO DO CARGO DE
PROMOTOR DE JUSTIÇA SUBSTITUTO
EDITAL 002/2008-MP/MT - DE 06 DE JUNHO DE 2008

O PROCURADOR-GERAL DE JUSTIÇA DO ESTADO DE MATO GROSSO, PRESIDENTE DA
COMISSÃO DE CONCURSO E DO EGRÉGIO CONSELHO SUPERIOR DO MINISTÉRIO PÚBLICO,
 em cumprimento ao subitem 4.2.1 do Edital nº 001/2008-MP/MT, publicado no Diário Oficial do Estado
 de Mato Grosso nos dias 22/04/2008 e 15/05/2008, torna pública a lista dos candidatos ao concurso
 público para provimento de cargos de Promotor de Justiça Substituto do Ministério Público do Estado
 de Mato Grosso que tiveram seus pedidos de isenção de taxa de inscrição preliminar deferidos.

1- Relação dos candidatos que tiveram seus pedidos de isenção de taxa de inscrição preliminar
deferidos, em ordem alfabética.

NOME	Inscrição
ADAIANE TONHÁ GALVÃO	4392
ADRIANA TEIXEIRA DE SOUZA	4531
ADRIANO MEIRELES BORBA	4788
AGDA MARIA DA CUNHA	4732
AMANDA MEIRA FLORENTINO	4983
AMYLCAR EDUARDO PARACATO ROMERO	4890
ANA CAROLINA FEDERCI DE ALMEIDA	4825
ANA CLÁUDIA DE CARVALHO	4842
ANA KARINA FERREIRA DA COSTA	4758
ANA MÁRCIA DE OLIVEIRA	4593
ANA PAULA ORTELHADO MENDES	4093
ANDRÉ LUIZ DA SOUZA BATISTA	4215
ANDRÉ LUIZ SCHRODER ROSA	4606
ANDREIA LUISA GIRARDI	4893
ANGENILTON NETO VIANA	4058
ANNA CAROLINA PAGANO	4411
ARTHUR GEORGE DA SILVA BARROS	4061
BENEDITO ANTONIO BRUNO	4100
BETÂNIA PATRÍCIA DE SALLES	4152
BIANCA VALLE EL HAGE	4866
CAMILA COSTA LEITE	5019
CÁRITA PEREIRA ALVES	4816
CARLA CHRISTINA SANCHES MOTA	5007
CARLA PASSOS TIBÉRIO	4787
CARLOS AUGUSTO RACHID MAIA DE ANDRADE	4147
CARLOS DANIEL OLIVEIRA BARÃO	4030
CARLOS EDUARDO LATTERZA DE OLIVEIRA	4153
CARLOS HENRIQUE ALVES FERREIRA MARTINS	4469
CARLOS ROSSATO DA SILVA AVILA	4257
CAROLINA DE FREITAS GUIMARÃES	4872
CAROLINA MELLO HORVATICH	4919
CAROLINE ARAÚJO DE ALMEIDA OLIVEIRA	4915
CEFFAS SOARES DA SILVA	4708
CLAUDENICE DEJANY FARIAS DE COSTA	4172
CLÁUDIO T.P. DA SILVA	4272
CLEYTON MARCELO DIAS	4490
CRISTIANE CAETANO DE CASTRO MOREIRA	4291
CRISTIANE LAURA DE SOUZA	4944
CRISTIANE ROSA DE CERQUEIRA GOMES	4233
CRISTIANO LINHARES	4783
CRISTIANO NOGUEIRA PERES	4231
DABERSON MACHADO BATISTA	4764
DANIEL RIBEIRO DE OLIVEIRA	4625
DANIELE CREMA DA ROCHA	4786
DANIELLY NEVES DA LUZ	4958
DANILO DE MORAES DOURADO	4258
DANILO GUSMÃO PINHEIRO DUARTE	4913
DAVIDSON ALESSANDRO DE MIRANDA	4407
DÉBORA CAMILA DE ALBUQUERQUE CURSINE	4817
DENISE ALCANTARA SANTANA	4336
DIEGO PADILHA PAULA OLIVEIRA SOUZA	4476
DIEGO TOBIAS DAMIAN	4541
DIVÂNIA ROSA FEDERCI DE ALMEIDA	4824
DYEGO NUNES DA SILVA SOUZA	5010
EDEVANIO BARBOSA DA SILVA	5025
EDICEU PEREIRA COSTA	4908
EDNA MORAIS DE LIMA	4249
EDSON MACHADO ROCHA	4925
EDUARDO ALEXANDRE DE FIGUEIREDO	4993

EDUARDO GABRIEL	4717
ELISA CRISTINA CANDIDO	4698
ELISABETE DA PAZ PEREIRA	4274
ELISAMA TEREZINHA TURATTI	4655
ELISIANE CRISTINA BOÇO	4050
ELTON PAULO TEIXEIRA	4621
ERASTO BROCHIERI NETO	4822
ERI BENTO DUARTE	4401
ERNADES RODRIGO STREY	4885
ERNANI BATISTA DOS SANTOS JUNIOR	4202
EVANDRO LUÍS FREITAS DA SILVA	4813
FABIANA ORTIZ ARANTES	4594
FABIANO FERNANDO DA SILVA	4928
FÁBIO ERON TEIXEIRA ZANON	4468
FABIOLA COLINO BISPO SANTOS	4498
FABISON MIRANDA CARDOSO	4246
FERNANDA MÁRCIA PERES DA SILVA	4386
FERNANDA SERRAGLIO BAUM	4463
FERNANDA TAVARES CALAZANS	4538
FERNANDO MOREIRA FREITAS DA SILVA	4174
FLÁVIASILIANE LUZ FERNANDES	4139
FRANCINE DE MOURA RIBEIRO	4777
FRANCISCO GOMES DE SOUZA JÚNIOR	4340
FRANÇOIS FERNANDO SALES DE SOUZA	4457
GEHANA APARECIDA MAGALHÃES FRANCO	4191
GEISY CARINE MIRANDA DA SILVA	4728
GEÓRGIA LUCAS DOS SANTOS	4988
GEZIELY GEVEZIER LOUREIRO	4186
GIANCARLO CÁSSIO DE OLIVEIRA BELLO	4583
GILMARA RODRIGUES DE OLIVEIRA MATTOS	4997
GISILÉIA SILVA ROCHA	4730
GLEIDIANE CUSTÓDIA DA SILVA	4521
GONÇALBERT TORRES DE PAULA	4261
GUSTAVO JOLY BOMFIM	4157
HAROLDALDO DE MORAES JÚNIOR	4265
INGRID DA SILVA BRITO	4472
IURI SEROR CUIABANO	4627
IVANETE FÁTIMA DO AMARAL	4716
IZABEL DA SILVA LEAL	4385
JOANA DARC SANTOS BORGES ABURAD	4943
JONIA BUMLAI FREITAS SOUSA	4746
JOSÉ ARNALDO DA SILVA BARRETO	5008
JOSÉ FLÁVIO ANDRADE ZAMARIOLI	4759
JOSÉ MÁRIO GUEDES MIGUEZ FILHO	4780
JULIANA MARIA DO SOCORRO FEITOSA	4991
JULIANA PEREIRA GOMES DA SILVA	4710
JULIANA REGINA GROSS HUGUENEY	4118
JULIANO DIAS CORREA	5023
JULIO CESAR OLIVEIRA DIAS	4805
KALINKA VALESKA DE JESUS	4135
KARINA CORDEIRO MARCONDES	4483
KATYENE FERREIRA BARCAROLO	4634
KÉSIA MARTINS FORTES DOS REIS	4839
KLEBSON LEONARDO DE SOUZA	4914
LAFAYETTE LOPES DE SOUZA	4859
LAIS LIANE RESENDE	4754
LAURA DORILÉO CÂNDIDO	4364
LIAMAR MEIRA DE ARRUDA	4470
LIDIANE DIAS DE CAMPOS	4691
LIGIA VASCONCELOS DE CARVALHO	5006
LILIAN CERON MARSHALL	4193
LINCOLN DE PAULA CORRÊA JÚNIOR	4846
LÍVIA FURQUIM RODRIGUES	4973
LUCIANA JOANUCCI MOTTI	4747
LUCIANE MARA DA SILVA	4951
LUCIANO BARBOSA DE SOUZA CRUZ	4244
LUCIANO CARVALHO DO NASCIMENTO	5009
LUCIANO VÍTOR SOARES B. DA SILVA	4946
LUCÍDIO DE MELLO FILHO	5001
LÚCIO ROBERTO ALVES DOS REIS	4836
LUZIA SILVA	4572
MANOEL COSTA PARRIÃO	4582
MANUELA SOARES RAMALHO	4656
MARCIA CARVALHO FERREIRA DE SOUZA	4234
MARCILENE MARTINS DOS SANTOS	4875
MARCIO ALEXANDRE MACIEL	4252
MARCUS ALEXANDRE DE OLIVEIRA RODRIGUES	4871
MARIANA MORAES MIRANDA	4857
MARICLEI EDUARDO CINTRA	4570
MARÍLIA MOREIRA DE CASTILHO	4782
MARINA CASTRO DE MEDEIROS	4882
MATEUS MARINHO ALENCAR	4724
MAURA CECÍLIA GREGÓRIO DORILÉO	4918
MAURO CÉSAR GONÇALVES	4980
MIE NINOMIYA	4131
MILENA BARBOZA BORTOLOTO	4146

MILENA DE ANDRADE GONÇALVES	4947
MILENA VALDERES JORDÃO	4773
MÔNICA DE VIÉGAS BUMLAÍ GAÍVA	4482
MÔNICA MACIEL DE SENA CORTEZ	4610
NAIRA PACHECO POMPEU DE BARROS DALTRO	4329
NARA RUBIA ALVES DE RESENDE	4374
NATHALIA SILVA DE ALMEIDA DIAS	4688
NÍCOLAS MASSAHARU ISHITANI	4354
OSMAR JUNIOR GUIMARÃES	4954
PATRICIA MARA DE MELO PIRES	4492
PAULA ASSUMPÇÃO DE ALMEIDA	4377
PAULA CAROLINE NUNES MACHADO	4892
PAULO ANDRETTO	4043
PAULO ROBERTO DA COSTA CASTILHO	4397
PIERRO DE FARIA MENDES	4453
POLLIANA PORTES SODEIRO	4325
RAPHAEL MENEQUINI	4770
RAQUEL GUIMARÃES FARIAS	4953
RAQUEL TEIXEIRA DE LIMA DALMUT	4887
REYNALDO BOTELHO DA FONSECA ACCIOLY JUNIOR	4365
RICARDO NOGUEIRA DE SOUZA	4611
RITA DE CÁSSIA PEREIRA	4884
ROBERTO CARLOS DE SOUZA GALVÃO	4437
RODRIGO ALVES DE LIMA	4311
RODRIGO ANTONIO COSTA MENACHO	4375
RODRIGO ARRUDA DE MORAES	4902
RODRIGO MOREIRA MARINHO	4676
ROLF TALYS OSORKI SANTIAGO	4668
ROSSELLO FRANZOSI	4509
SALUA GAZALI	4167
SAMIRA BRITO FEGURI	4869
SANDRA LUDMILA PINTO LINO	4423
SAULO AUGUSTO C. R. BANDEIRA BASTOS	4609
SAYRA ESPÍRITO SANTOS FERRAZ	4972
SELLEMAN MATIAS OLIVEIRA BELLO	4636
SHAIANNE ENGLER	4327
SHARLENE CAMILA QUEIROZ DE OLIVEIRA	4847
SILVIA LETÍCIA DIAS DA SILVA	4937
SOLANGE MARIA DA SILVA OLIVEIRA	4942
STEFANIA APARECIDA SERVILLEA	4306
SUELI POMPEU VILELA	4864
TATIANI BIANCO	4232
TÉRCIO DO CARMO PIRES	4967
THAIS SILVA BISPO ESPIGA	4903
THAYSE DO CARMO PIRES	4768
THIAGO DE PAULA BINI	5000
THIAGO ROSSETO SANCHES	5012
TIAGO MADALOSSO BALDIN	4067
VAGNER FABRICIO VIEIRA FLAUSINO	4027
VALDECI DOS SANTOS	4590
WALTER OLIVEIRA DA MATA	4576
VANDER JOSÉ PASETTI	4814
VANDERLEI ELIAS DA CUNHA	4760
VANDERSON VÍTOR DA SILVA	4406
VICTOR ANDRÉ SILVA E TAQUES	4898
VILSON PEDRO NERY	4313
VLADEMIR CARGNELUTTI	4433
WAGNER ARGUELHO MOURA	4165
WALCONISE FRANCIONE DA SILVA AQUINO	4970
WENDELL LAURENTINO DE MEDEIROS	4800
WILSON DE SOUSA PINTO JÚNIOR	4811
WLADEMIR BALDINO DELGADO	4639
YANN DIEGGO SOUZA TIMÓTHEO DE ALMEIDA	4907

OBSERVAÇÕES:

1) Os candidatos acima relacionados, receberam isenção da taxa de inscrição amparados pela **Lei Estadual nº 8.795, de 07 de janeiro de 2008, e pela Lei Estadual nº 7.713, de 11 de setembro de 2002**, preenchendo os requisitos impostos pelas mesmas e enviando a documentação exigida dentro do prazo estipulado pelo edital;

2) O requerimento de isenção não substitui a ficha de inscrição, sendo que a mesma deve ser preenchida por todos os candidatos que desejam realizar a prova;

3) Os candidatos que tiveram seus **pedidos de isenção indeferidos**, para efetivar a sua inscrição no concurso, deverão acessar o endereço eletrônico www.fmp.com.br e **efetuar nova inscrição até as 20h do dia 16 de junho de 2008**, imprimir o boleto de cobrança e efetuar o pagamento da taxa de inscrição.

PAULO ROBERTO JORGE DO PRADO
Procurador-Geral de Justiça

EXTRATO DE TERMO ADITIVO

PROCESSO: 002586-01/2008 **ESPÉCIE:** 1º Termo Aditivo ao Contrato nº. 10/2007, que entre si celebram o MINISTÉRIO PÚBLICO DO ESTADO DE MATO GROSSO, por intermédio da Procuradoria Geral de Justiça e o Senhor Lineu Lino Lemos. **OBJETO:** Aditamento de prazo do contrato de locação de um imóvel, situado na Avenida Dr. José Fragelli, nº 250, Centro São Félix do Araguaia-MT, destinado a instalação provisória da Promotoria de Justiça daquela Comarca, por interesse e necessidade da Administração Pública. **PAZO:** Adita-se em CENTO E VINTE dias **ASSINADO:** Em Cuiabá/MT, 05 de junho de 2008. **ASSINAM:** Paulo Roberto Jorge do Prado – Procurador-Geral de Justiça e Lineu Lino Lemos-Proprietário do Imóvel.

EXTRATO DE TERMO ADITIVO

PROCESSO: 002458-01/2008 **ESPÉCIE:** 1º Termo Aditivo ao Contrato nº 087/2007, que entre si celebram o MINISTÉRIO PÚBLICO DO ESTADO DE MATO GROSSO, por intermédio da Procuradoria Geral de Justiça e a Empresa UNIBENS PLANEJAMENTO, CONSTRUTORA, INCORPORADORA E IMOBILIÁRIA LTDA. **OBJETO:** Aditamento de prazo ao contrato de construção civil para a execução da construção da sede da Promotoria de Justiça de Juína-MT, por interesse e necessidade da

Administração Pública. **PAZO:** Adita-se em SESENTA dias. **ASSINADO:** Em Cuiabá/MT, 07 de maio de 2008. **ASSINAM:** Paulo Roberto Jorge do Prado – Procurador-Geral de Justiça e Ney Benedito Vital Souza - Representante da Empresa.

EXTRATO DE TERMO ADITIVO

PROCESSO: 002702-01/2008 **ESPÉCIE:** 3º Termo Aditivo ao Contrato nº 034/2007, que entre si celebram o MINISTÉRIO PÚBLICO DO ESTADO DE MATO GROSSO, por intermédio da Procuradoria Geral de Justiça e a Empresa LL ENGENHARIA LTDA. **OBJETO:** Aditamento de prazo ao contrato de construção civil para a execução da construção da sede da Promotoria de Justiça de Arenópolis-MT, por interesse e necessidade da Administração Pública. **PAZO:** Adita-se em SESENTA dias. **ASSINADO:** Em Cuiabá/MT, 19 de maio de 2008. **ASSINAM:** Paulo Roberto Jorge do Prado – Procurador-Geral de Justiça e Juscelino Lima Fernandes - Representante da Empresa.

EXTRATO DE TERMO ADITIVO

PROCESSO: 002700-01/2008 **ESPÉCIE:** 2º Termo Aditivo ao Contrato nº 013/2007, que entre si celebram o MINISTÉRIO PÚBLICO DO ESTADO DE MATO GROSSO, por intermédio da Procuradoria Geral de Justiça e a Empresa GIMENEZ ENGENHARIA LTDA. **OBJETO:** Aditamento de prazo ao contrato de construção civil para a execução da construção da sede da Promotoria de Justiça de Canarana-MT, por interesse e necessidade da Administração Pública. **PAZO:** Adita-se em SESENTA dias. **ASSINADO:** Em Cuiabá/MT, 19 de maio de 2008. **ASSINAM:** Paulo Roberto Jorge do Prado – Procurador-Geral de Justiça e Juscelino Lima Fernandes - Representante da Empresa.

EXTRATO DE TERMO ADITIVO

PROCESSO: 002507-01/2008 **ESPÉCIE:** 2º Termo Aditivo ao Contrato nº. 072/2007, que entre si celebram o MINISTÉRIO PÚBLICO DO ESTADO DE MATO GROSSO, por intermédio da Procuradoria Geral de Justiça e a Empresa GIMENEZ ENGENHARIA LTDA. **OBJETO:** Aditamento de prazo ao contrato de serviço para execução da obra de construção da sede da Promotoria de Justiça de Mirassol do Oeste-MT, por motivo de fatos ensejadores no atraso da sua execução. **PAZO:** Adita-se em CENTO E VINTE dias **ASSINADO:** Em Cuiabá/MT, 16 de maio de 2008. **ASSINAM:** Paulo Roberto Jorge do Prado – Procurador-Geral de Justiça e Mauro Sérgio de Oliveira Gimenez - Representante da Empresa.

EXTRATO DE TERMO ADITIVO

PROCESSO: 002465-01/2008 **ESPÉCIE:** 1º Termo Aditivo ao Contrato nº. 057/2007, que entre si celebram o MINISTÉRIO PÚBLICO DO ESTADO DE MATO GROSSO, por intermédio da Procuradoria Geral de Justiça e a Empresa GLOBALCODE TECNOLOGIA E INFORMÁTICA LTDA. **OBJETO:** Aditamento de prazo ao contrato de treinamento Java para os servidores da Procuradoria Geral de Justiça, por conveniência e interesse da Administração Pública. **PAZO:** Adita-se em TRÊS meses. **ASSINADO:** Em Cuiabá/MT, 07 de maio de 2008. **ASSINAM:** Paulo Roberto Jorge do Prado – Procurador-Geral de Justiça e Vinicius Morandin Senger - Representante da Empresa.

TERMO DE HOMOLOGAÇÃO E ADJUDICAÇÃO

A Procuradoria Geral de Justiça, por intermédio do Procurador-Geral de Justiça, no uso de suas atribuições e em conformidade com o que consta nos autos do Processo Administrativo nº 006799-01/2007, homologa o procedimento licitatório Tomada de Preços nº 007/2008, o qual tem por objeto a **CONTRATAÇÃO DE EMPRESA ESPECIALIZADA NA PRESTAÇÃO DE SERVIÇO DE MONITORAMENTO COM FORNECIMENTO DE CIRCUITO FECHADO DE VIGIÂNCIA INSTALADO PARA AS PROMOTORIAS DE JUSTIÇA DO INTERIOR**, e adjudica às vencedoras constantes no quadro seguinte:

Lotes	Empresa Vencedora/Resultado	Valor Total (R\$)
1,2,10,11,12,13,14,15 e 16	HR ELETRÔNICA LTDA-ME	R\$ 60.621,50
3,4,5,6,7,8,9, 17 e 18	ELETROALAR ELETRÔNICA E ALARMES LTDA-ME	R\$ 58.140,00

Valor Total das Contratações: R\$ 118.761,50 (cento e dezotoito mil, setecentos e sessenta e um reais e cinquenta centavos).

Cuiabá, 06 de junho de 2008

PAULO ROBERTO JORGE DO PRADO
Procurador-Geral de Justiça

RETIFICAÇÃO DE DISPENSA DE LICITAÇÃO

Considerando estarem presentes os pressupostos autorizativos da legislação que rege a matéria, RETIFICO o Ato de Dispensa de Licitação publicado no Diário Oficial do Estado de 19 de maio de 2008, página 31, no termos do parecer constante nos autos do processo administrativo nº 002969-01/2008, e AUTORIZO a **DISPENSA DE LICITAÇÃO** para locação do imóvel situado a Av. Brasil, nº 1.120, Lote 01 (um), Quadra 09 (nove), Setor "SW-1-B", município de Apicacás, Estado de Mato Grosso, em favor de Karine Scorsatto Hory, portadora do RG nº 26.367.561-0 SSP/SP, inscrita no CPF nº 158.214.958-57, para a instalação da Promotoria de Justiça daquela localidade. O valor da contratação é de R\$ 8.400,00 (oito mil e quatrocentos reais) correspondente a locação pelo período de 12 (doze) meses, com pagamentos mensais no valor de R\$ 700,00 (setecentos reais). A presente dispensa está fundamentada nos termos do artigo 24, Inc. X, da Lei Federal nº 8.666/93. E, para a eficácia dos atos, DETERMINO que a presente retificação e autorização sejam publicadas no Diário Oficial do Estado de Mato Grosso, com efeitos retroativos à data de 12 de maio de 2008, conforme prevê o art. 26, caput, da Lei nº 8.666/93.

Cuiabá-MT, 04 de junho de 2008.

PAULO ROBERTO JORGE DO PRADO

Procurador-Geral de Justiça

RETIFICAÇÃO DE DISPENSA DE LICITAÇÃO

A Comissão de Licitação designada pela Portaria nº 013/2008-PGJ, publicada no Diário Oficial do Estado edição do dia 22/01/2008, em nome da Procuradoria Geral de Justiça do Estado de Mato Grosso, considerando estarem presentes, nos autos do processo administrativo nº 002588-01/2008, os pressupostos autorizativos da legislação que rege a matéria, decide e torna pública, a contratação, por **DISPENSA DE LICITAÇÃO**, do Serviço Federal de Processamento de Dados – SERPRO, CNPJ/MF nº 33.683.111/0001-07, estabelecida no SGAN, Quadra 601, Módulo V, Brasília-DF, para a prestação de serviços de processamento de dados, com acesso contínuo e on-line à base de dados autorizada. O valor da contratação é de R\$ 4.554,00 (quatro mil e quinhentos e cinquenta e quatro reais) correspondente a prestação dos serviços pelo período de 12 (doze) meses, com a franquia de 1.000 (mil) minutos mensais, mais o valor de R\$ 0,20 (vinte centavos) pelo minuto de acesso excedente de cada usuário habilitado. A presente dispensa está fundamentada nos termos do artigo 24, Inc. XVI, da Lei Federal nº 8.666/93.

E, para a eficácia dos atos, DETERMINO que o presente ato seja publicado no Diário Oficial do Estado

de Mato Grosso, com efeitos retroativos à data de 19 de maio de 2008, conforme prevê o art. 26, caput, da Lei nº 8.666/93.

Cuiabá-MT, 06 de junho de 2008.

Ezequiel Borges de Campos
Presidente da Comissão de Licitação

RATIFICO a decisão da Comissão de Licitação e **AUTORIZO** a contratação retromencionada.

Cuiabá-MT, 06 de junho de 2008.

PAULO ROBERTO JORGE DO PRADO
PROCURADOR-GERAL DE JUSTIÇA

EXTRATO DE CONTRATO

Processo nº 002588-01/2008 Espécie: Contrato nº 020/2008, que entre si celebram o MINISTÉRIO PÚBLICO DO ESTADO DE MATO GROSSO, por intermédio da Procuradoria Geral de Justiça - PGJ e a Empresa pública SERPRO - SERVIÇO FEDERAL DE PROCESSAMENTO DE DADOS. **Objeto:** contratação de serviço de processamento de dados, com acesso contínuo e on-line à base de dados autorizada, em consonância às disposições do Convênio nº 28/2002 celebrado entre a SRF/MF e os MPE e o MPDF, nos termos das condições contidas na Proposta Comercial 031/SECSE/SUNSE/2008 e aos fins determinantes da contratação por dispensa de procedimento licitatório. **Valor:** R\$ 4.554,00 (quatro mil quinhentos e cinquenta e quatro reais). **Dotação:** Atividade: 2007.9900, Natureza da Despesa: 3.3.90.39.00 e Fonte 100. **Prazo:** 12 (doze) meses, a contar da assinatura. **Assinado:** Em Cuiabá, 19 de maio de 2008. **Assinam:** Paulo Roberto Jorge do Prado - Procurador-Geral de Justiça; e ALUYSIO PINTO MARQUES JÚNIOR - Representante da SERPRO.

EXTRATO DE CONTRATO

Processo nº 002277-01/2008 Espécie: Contrato nº 018/2008, que entre si celebram o MINISTÉRIO PÚBLICO DO ESTADO DE MATO GROSSO, por intermédio da Procuradoria Geral de Justiça - PGJ e a Empresa AÇÃO INFORMÁTICA BRASIL LTDA. **Objeto:** contratação de licenças de uso em produtos oracle, incluindo atualizações e suporte técnico por um ano, nos termos e condições previstas na Ata de Registro de Preços nº 083/2007/SAD - Pregão Presencial nº 084/2007/SAD. **Valor:** R\$ 437.579,78 (quatrocentos e trinta e sete mil, quinhentos e setenta e nove reais e setenta e oito centavos). **Dotação:** Projeto: 3547.9900, Naturezas de Despesa: 3.3.90.30.00 e 3.3.90.39.00 e Fonte 100. **Prazo:** 12 (doze) meses. **Assinado:** Em Cuiabá, 16 de maio de 2008. **Assinam:** Paulo Roberto Jorge do Prado

- Procurador-Geral de Justiça; Maurício David Teixeira - Representante da Empresa Contratada.

EXTRATO DE CONTRATO

Processo nº 000988-01/2008 Espécie: Contrato nº 021/2008, que entre si celebram o MINISTÉRIO PÚBLICO DO ESTADO DE MATO GROSSO, por intermédio da Procuradoria Geral de Justiça - PGJ e a Empresa GRAMARCA DISTRIBUIDORA DE VEÍCULOS LTDA. **Objeto:** tem por objeto a aquisição de veículo, nos termos do procedimento licitatório tomada de preços nº 009/2008 e seus anexos. **Valor:** R\$ 29.490,00 (vinte e nove mil, quatrocentos e noventa reais). **Dotação:** Atividade: 2006.9900, Natureza de Despesa: 4.4.90.52.00 e Fonte 100. **Prazo:** 60 (sessenta) dias. **Assinado:** Em Cuiabá, 06 de junho de 2008. **Assinam:** Paulo Roberto Jorge do Prado - Procurador-Geral de Justiça; Marcelo Antônio Vieira - Representante da Empresa Contratada.

EXTRATO DE TERMO ADITIVO

Processo nº 002196-01/2008 Espécie: 5º Termo Aditivo ao Convênio nº 007/2006, que entre si celebram o MINISTÉRIO PÚBLICO DO ESTADO DE MATO GROSSO, por intermédio da Procuradoria Geral de Justiça e o MUNICÍPIO DE RONDONÓPOLIS. **Objeto:** aditamento de prazo ao convênio que objetiva o repasse de recursos da CONVENIENTE ao CONVENIADO, à título de cooperação, para a ampliação do prédio da sede própria das Promotoria de Justiça de Rondonópolis-MT, por necessidade e interesse mútuo das Partes. **Prazo:** adita-se 45 (quarenta e cinco) dias. **Assinado:** Em Cuiabá, 05 de maio de 2008. **Assinam:** Paulo Roberto Jorge do Prado - Procurador-Geral de Justiça; e Adilton Domingos Sachetti - Prefeito do Município de Rondonópolis - MT.

EXTRATO DE TERMO ADITIVO

Processo nº 002548-01/2008 Espécie: 3º Termo Aditivo ao Contrato nº 018/2007, que entre si celebram o MINISTÉRIO PÚBLICO DO ESTADO DE MATO GROSSO, por intermédio da Procuradoria Geral de Justiça - PGJ e a Empresa TRAÇO ARQUITETURA LTDA. **Objeto:** aditamento de prazo ao contrato de serviço de construção civil para construção da Promotoria de Justiça de Comodoro-MT, por motivo de fatos ensejadores de atraso na execução. **Prazo:** adita-se 60 (sessenta) dias. **Assinado:** Em Cuiabá, 12 de maio de 2008. **Assinam:** Paulo Roberto Jorge do Prado - Procurador-Geral de Justiça; e Vilma Calça Rondon - Representante da Empresa Contratada.

EXTRATO DE TERMO ADITIVO

Processo nº 002564-01/2008 Espécie: 4º Termo Aditivo ao Contrato nº 054/2007, que entre si celebram o MINISTÉRIO PÚBLICO DO ESTADO DE MATO GROSSO, por intermédio da Procuradoria Geral de Justiça - PGJ e a Empresa COSNOP CONSTRUÇÕES CIVIS LTDA. **Objeto:** aditamento de prazo ao contrato de serviço de construção civil para reforma da Promotoria de Justiça de Colíder - MT, por motivo de fatos ensejadores de atraso na execução. **Prazo:** adita-se 60 (sessenta) dias. **Assinado:** Em Cuiabá, 12 de maio de 2008. **Assinam:** Paulo Roberto Jorge do Prado - Procurador-Geral de Justiça; e Ulisses Viganó Júnior - Representante da Empresa Contratada.

PROCURADORIA GERAL DO ESTADO

TERMO ADITIVO AO CONVÊNIO N.01/2007 QUE CELEBRAM ENTRE SI A FUNDAÇÃO UNIVERSIDADE DO MATO GROSSO - UNEMAT E O FUNDO DE APERFEIÇOAMENTO DOS SERVIÇOS JURÍDICOS DA PROCURADORIA-GERAL DO ESTADO DE MATO GROSSO-FUNJUS, PARA A CONCESSÃO DE ESTÁGIO PARA ESTUDANTES DE NÍVEL SUPERIOR.

Aos três dias do mês de maio do ano de dois mil e oito, nesta cidade de Cuiabá-MT, de um lado a FUNDAÇÃO UNIVERSIDADE DO ESTADO DE MATO GROSSO, inscrito no CGC sob o n.02.485.183/0001, sendo representada neste ato por seu Reitor, TAISIR MAHMUDO KARIM, portador do RG. Nº 71182661 - SSP/RS do CPF n. 289.560.441-04, e de outro lado o FUNDO DE APERFEIÇOAMENTO DOS SERVIÇOS JURÍDICOS DA PROCURADORIA-GERAL DO ESTADO DE MATO GROSSO-FUNJUS, doravante denominado CONCEDENTE, com sede na Rua Seis s/n Edifício Marechal Rondon, Centro Político Administrativo - CPA, nesta cidade, inscrito no CGC sob o n.00334094/0001-35, neste ato representado pelo Procurador do Estado DR. GERSON VALÉRIO POUSO, Coordenador do Centro Estudos da Procuradoria Geral do Estado, portador da Carteira de Identidade n. 3892.OAB/MT, e CPF n. 452.942, residente e domiciliado nesta capital, firmam o presente Convênio, tendo em vista o disposto na Lei n. 6.494/77, Decreto n. 5.359/02 e Decreto n. 6.126/04, e de acordo com as cláusulas e condições seguintes:

CLÁUSULAS PRIMEIRA - DA PRORROGAÇÃO

O convênio terá sua vigência prorrogada por mais 01 (um) ano.

CLÁUSULA SEGUNDA

Ficam ratificadas as demais cláusulas do convênio. E, por estarem em pleno acordo, firmam o presente instrumento, em duas vias de igual teor e forma, na presença das testemunhas abaixo, que também o subscrevem.

Cuiabá-MT, 03 de maio de 2008

TAISIR MAHMUDO KARIM
Reitor da UNEMAT

MARIA AMÉLIA SANTOS SILVA
Diretora - Geral

Ordenadora de despesa

GERSON VALÉRIO POUSO
Coordenador do Centro de Estudos

TRIBUNAL DE CONTAS

AVISO DE RESULTADO, ADJUDICAÇÃO E HOMOLOGAÇÃO DE LICITAÇÃO NA MODALIDADE CONVITE Nº 41/2008.

O Tribunal de Contas do Estado de Mato Grosso, em cumprimento ao artigo 3º da Lei nº 8.666/93 e suas alterações, torna público o resultado, a adjudicação e a homologação do procedimento licitatório em epígrafe, realizado para contratação de empresa para locação de dois ônibus para transporte de alunos das redes pública e privada dos municípios de Cuiabá e Várzea Grande, para participação em eventos do Tribunal de Contas, conforme Termo de Referência n. 97/2008, cujo certame teve como vencedora a empresa Pevidor Junior e amorim Ltda, por ter atendido todos os requisitos do Convite e anexos, apresentando a proposta de preços no valor de R\$18.000,00 (dezoito mil reais).

Cuiabá-MT, 06 de junho de 2008.

Oziel Martins da Silva

Pregoeiro Oficial

Conselheiro Antônio Joaquim

Presidente do Tribunal de Contas do Estado de Mato Grosso
ADJUDICAÇÃO E HOMOLOGAÇÃO DA LICITAÇÃO PREGAO PRESENCIAL Nº 08/2008.

O Tribunal de Contas do Estado de Mato Grosso, em cumprimento aos inciso XXI e XXII do artigo 4º da Lei Federal n. 10.520/2002, torna público a Adjudicação e Homologação do procedimento licitatório Pregão Presencial n. 08/2008, referente à aquisição de computadores, sendo 32 processadores e 32 monitores, conforme Termo de Referência n. 149/2008, cujo certame teve como vencedora a empresa Lorena P. Machado Studio Informática ME, com o valor global de R\$ 80.000,00 (oitenta mil reais).

Cuiabá-MT, 06 de junho de 2008.

Oziel Martins da Silva
Pregoeiro Oficial

Conselheiro Antônio Joaquim
Presidente

RELAÇÃO DE JULGAMENTO SINGULAR Nº. 244/ALC/2008
JULGAMENTOS SINGULARES DO EXMO. SR. CONSELHEIRO ARY LEITE DE CAMPOS.

PROCESSO Nº.
INTERESSADA
ASSUNTO

4.134-3/2008
PREFEITURA MUNICIPAL DE GENERAL CARNEIRO
LEI Nº 569/2007 DE 20 DE JULHO DE 2007, QUE DISPÕE SOBRE AS DIRETRIZES ORÇAMENTÁRIAS PARA O EXERCÍCIO DE 2008
Nos termos do artigo 43, Inciso III, da Lei

Complementar do Tribunal de Contas nº 269, de 22/01/2007, e do parecer nº 2.304/2008, do Procurador de Justiça, junto ao Tribunal de Contas e mais o que consta dos autos, **REGISTRO** a Lei de nº 569, de 20/07/2007, que dispõe sobre as Diretrizes Orçamentárias para o Exercício de 2008, da Prefeitura Municipal de General Carneiro, com a **recomendação** ao gestor para que nos próximos exercícios atente para a necessidade de que as leis de diretrizes orçamentárias devem preencher todos os requisitos formais e contemplar os conteúdos materiais a ela inerentes, obedecendo, neste sentido, os ditames contidos nas leis que são hierarquicamente superiores, especialmente os referentes às falhas apontadas nas informações de fls. 41 usque 44-TC, sob pena de aplicação das sanções previstas no artigo 289, III, da Resolução nº 14, de 02/10/2007-RITC.

Registre-se;
Publique-se.

PROCESSO Nº. 628-9/2008
INTERESSADA **PREFEITURA MUNICIPAL DE ALTO GARÇAS**
ASSUNTO LEI Nº 739/2007, ESTIMA A RECEITA E FIXA A DESPESA DO MUNICÍPIO REFERENTE AO EXERCÍCIO/2008

Nos termos do artigo 43, Inciso III, da **Lei Complementar do Tribunal de Contas nº 269, de 22/01/2007**, e do Parecer nº 2.303/2008, do Procurador de Justiça, junto ao Tribunal de Contas e mais o que consta dos autos, **REGISTRO** a Lei de nº 739, de 27/11/2007, que dispõe sobre a Lei Orçamentária Anual para o Exercício de 2008 do Município de Alto Garças, com a **recomendação** ao gestor para que nos próximos exercícios atente para a necessidade de que a Lei Orçamentária Anual deve preencher todos os requisitos formais e contemplar os conteúdos materiais a ela inerentes, obedecendo, neste sentido, os ditames contidos nas leis que são hierarquicamente superiores, especialmente os referentes às falhas apontadas nas informações de fls. 163 usque 165/TC, sob pena de aplicação das sanções previstas no artigo 289, III, da Resolução nº 14, de 02/10/2007-RITC.

Registre-se;
Publique-se.

Secretaria do Pleno, em Cuiabá, 06 de maio de 2008.
Digitado por: Verusa Zaviasky – Auxiliar / Assisistente.
Visto e Conferido por: Júlio Flávio Candia – Gerente de Registro e Publicação.
Visto: Lígia Maria Gahyva Daoud Abdallah – Secretária Geral do Tribunal Pleno.

RELAÇÃO DE JULGAMENTO SINGULAR Nº. 243/VAS/08
JULGAMENTOS SINGULARES DO EXMO SR CONSELHEIRO VALTER ALBANO DA SILVA

PROCESSO Nº. 6.626-5/2008
INTERESSADO **FUNDO MUNICIPAL DE PREVIDÊNCIA SOCIAL DOS SERVIDORES DO MUNICÍPIO DE QUERÊNCIA**
ASSUNTO REPRESENTAÇÃO REFERENTE AO NÃO ENVIO, DENTRO DO PRAZO REGIMENTAL, DO BALANÇO GERAL RELATIVO AO EXERCÍCIO DE 2007

...Diante do exposto, no uso da competência legal a mim atribuída pelo § 3º do art. 91 da Lei Complementar nº. 269/2007, acolhendo o Parecer Ministerial nº. 2.390-08 e, tendo em vista que o jurisdicionado encaminhou o balanço geral das contas referentes ao exercício de 2007, dentro do prazo estipulado, determino o **arquivamento** dos presentes autos.

PUBLIQUE-SE.

PROCESSO Nº. 6.630-3/2008
INTERESSADA **PREFEITURA MUNICIPAL DE RIBEIRÃO CASCALHEIRA**
ASSUNTO REPRESENTAÇÃO REFERENTE AO NÃO ENVIO, DENTRO DO PRAZO REGIMENTAL, DO BALANÇO GERAL RELATIVO AO EXERCÍCIO DE 2007

...Diante do exposto, no uso da competência legal a mim atribuída pelo § 3º do art. 91 da Lei Complementar nº. 269/2007, acolhendo o Parecer Ministerial nº. 2.392-08 e, tendo em vista que o jurisdicionado encaminhou o balanço geral das contas referentes ao exercício de 2007, dentro do prazo estipulado, determino o **arquivamento** dos presentes autos.

PUBLIQUE-SE.

PROCESSO Nº. 6.643-5/2008
INTERESSADA **CÂMARA MUNICIPAL DE SANTO ANTÔNIO DO LESTE**
ASSUNTO REPRESENTAÇÃO REFERENTE AO NÃO ENVIO, DENTRO DO PRAZO REGIMENTAL, DO BALANÇO GERAL RELATIVO AO EXERCÍCIO DE 2007

...Diante do exposto, no uso da competência legal a mim atribuída pelo § 3º do art. 91 da Lei Complementar nº. 269/2007, acolhendo o Parecer Ministerial nº. 2.391-08 e, tendo em vista que o jurisdicionado encaminhou o balanço geral das contas referentes ao exercício de 2007, dentro do prazo estipulado, determino o **arquivamento** dos presentes autos.

PUBLIQUE-SE.

PROCESSO Nº. 6.649-4/2008
INTERESSADA **PREFEITURA MUNICIPAL DE SÃO PEDRO DA CIPA**
ASSUNTO REPRESENTAÇÃO REFERENTE AO NÃO ENVIO, DENTRO DO PRAZO REGIMENTAL, DO BALANÇO GERAL RELATIVO AO EXERCÍCIO DE 2007

...Diante do exposto, no uso da competência legal a mim atribuída pelo § 3º do art. 91 da Lei Complementar nº. 269/2007, acolhendo o Parecer Ministerial nº. 2.389-08 e, tendo em vista que o jurisdicionado encaminhou o balanço geral das contas referentes ao exercício de 2007, dentro do prazo estipulado, determino o **arquivamento** dos presentes autos.

PUBLIQUE-SE.

PROCESSO Nº. 7.619-8/2008
INTERESSADA **PREFEITURA MUNICIPAL DE PEDRA PRETA**
ASSUNTO DECRETO LEGISLATIVO NR 102 DE 06 DE MARÇO DE 2008, QUE APROVA AS CONTAS DO PODER EXECUTIVO REFERENTE AO EXERCÍCIO DE 2006

... No uso da competência legal a mim atribuída pela alínea "C", do inc. I do art. 90, da Resolução nº. 14, de 25/09/2007, deste Tribunal, tendo em vista a informação da Secretaria de Controle Externo da Terceira Relatoria, e acolhendo o Parecer nº. 2.388/08, do Dr. Mauro Delfino César, representante Ministerial, **REGISTRO** o Decreto Legislativo nº. 102/2008,

que dispõe sobre a **aprovação** das contas da Prefeitura Municipal de Pedra Preta, referente ao exercício de 2006, gestão do Sr. Augustinho Freitas Martins, que receberam **Parecer Favorável** deste Tribunal de Contas.

Após, encaminhe-se o feito para arquivamento, conforme disposições contidas na Instrução Normativa nº. 001/2000, deste Tribunal.

PUBLIQUE-SE.

Secretaria do Pleno, em Cuiabá, 06 de junho de 2008.
Digitado por: Débora de Cesaro – Assisistente de Plenário.
Visto e Conferido por: Júlio Flávio Candia – Gerente de Registro e Publicação.
Visto: Lígia Maria Gahyva Daoud Abdallah – Secretária Geral do Tribunal Pleno.

TRIBUNAL DE CONTAS DO ESTADO DE MATO GROSSO
CONSELHEIRO PRESIDENTE ANTONIO JOAQUIM

PAUTA DE JULGAMENTOS Nº. 023/2008

Julgamentos designados para a Sessão Extraordinária do dia 16 de junho de 2008 - Segunda-Feira, com início às 08:30 horas (oito horas e trinta minutos), no Plenário "Conselheiro BENEDICTO VAZ DE FIGUEIREDO".

01 - Processos nºs 5.896-3/2008
Interessado **GOVERNO DO ESTADO DE MATO GROSSO**
Assunto Contas anuais relativas ao exercício de 2007
Gestor BLAIRO BORGES MAGGI
Relator CONSELHEIRO JOSÉ CARLOS NOVELLI

SECRETARIA GERAL DO TRIBUNAL PLENO
CUIABÁ, 06 DE JUNHO DE 2008.
VISTO/CONFERIDO:

LÍGIA MARIA GAHYVA DAOUD ABDALLAH
Secretária Geral do Tribunal Pleno

VERUSA ZAVIASKY
Auxiliar / Assistente

EDITAL DE NOTIFICAÇÃO Nº. 154/ALC/2008

Com supedâneo no Art. 59, Inciso III da Lei Complementar nº 269/2007, c/c com os artigos 257, Inciso IV, Artigo 263 e Artigo 267, Inciso I, todos da Resolução nº 14/2007, de 2-10-2007, **NOTIFICO o Sr. NELSON BAUMGRATZ, Gestor do Fundo Municipal de Previdência Social de Novo Mundo**, para que se manifeste acerca do teor da Representação de fls. 02-TC (Processo nº 5.991-9/2008), sob pena de ser considerado revel, conforme artigo 6º, Parágrafo Único, da Lei Orgânica deste Tribunal, no prazo de 15 (quinze) dias.

Conselheiro Ary Leite de Campos
Relator

EDITAL DE NOTIFICAÇÃO Nº. 155/ALC/2008

Considerando que o gestor não se manifestou no prazo previsto conforme o Ofício nº 1.078/2008/TCE-MT/ALC, com supedâneo no Art. 59, Inciso III da Lei Complementar nº 269/2007, c/c com os artigos 257, Inciso IV, Artigo 263 e Artigo 267, Inciso I, todos da Resolução nº 14/2007, de 2-10-2007, **NOTIFICO o Sr. LAIRTO JOÃO SPERANDIO, Prefeito de Alto Taquari**, para que no prazo máximo de 15 (quinze) dias, se manifeste sobre o teor da Representação de fl. 02-TC (Processo nº 5.780-0/2008).

Conselheiro Ary Leite de Campos
Relator

Secretaria do Pleno, em Cuiabá, 06 de junho de 2008.
Digitado por: Verusa Zaviasky – Auxiliar / Assistente.
Visto e Conferido por: Júlio Flávio Candia – Gerente de Registro e Publicação.
Visto: Lígia Maria Gahyva Daoud Abdallah – Secretária Geral do Tribunal Pleno.

AVISO DE RESULTADO DE LICITAÇÃO PREGÃO PRESENCIAL Nº 04/2008.

O Tribunal de Contas do Estado de Mato Grosso, através do Pregoeiro Oficial designado pela Portaria n. 44/2008, em cumprimento ao artigo 3º da Lei nº 8.666/93, torna público o Resultado do certame licitatório Pregão Presencial n. 04/2008, realizado para aquisição de equipamentos e materiais de informática, conforme Termo de Referência nº 103/2008, com as seguintes empresas vencedoras.

LOTE	EMPRESA VENCEDORA	VALOR (R\$)
01	Lebron Tecnologia e Computadores Ltda	5.263,90
02	JVM Copiadoras e Informática Ltda	9.037,00
03	Leblon Tecnologia e Computadores Ltda	16.195,10
04	Dat Informática, Papelaria, Comércio e serviços	4.599,00
05	Dat Informática, Papelaria, Comércio e serviços	32.240,00
06	Lebron Tecnologia e Computadores Ltda	8.211,56
07	Leonora Indústria e Comércio de Papéis Ltda	4.250,00
08	Ralhid Akel Ativa Comércio e Serviços	87.000,00
09	VS Data Comercial e Informática Ltda	45.594,00
10	Ralhid Akel Ativa Comércio e Serviços	23.220,00
11	VS Data Comercial e Informática Ltda	76.052,30
	TOTAL	311.662,86

Cuiabá-MT, 06 de junho de 2008.

Oziel Martins da Silva

Pregoeiro Oficial

PODER EXECUTIVO MUNICIPAL

PREFEITURA MUNICIPAL DE ALTA FLORESTA

PREFEITURA MUNICIPAL DE ALTA FLORESTA EXTRATOS DE CONTRATOS DO MÊS DE MAIO DE 2008

EXTRATO DE CONTRATO Nº 106/2008, DATA: 02/05/2008, CONTRATANTE: Prefeitura Municipal de Alta Floresta/MT. CONTRATADA: ARTEMIO BEVILAQUA - ME. OBJETO: Coleta de entulhos. VALOR: R\$ 15.200,00 (quinze mil e duzentos reais). PRAZO: 08 meses.

EXTRATO DE CONTRATO Nº 107/2008, DATA: 07/05/2008, CONTRATANTE: Prefeitura Municipal de Alta Floresta/MT. CONTRATADA: SILVERIA MARTINS GUIDÃO QUIXABEIRA. OBJETO: Odontologa PSF. VALOR: R\$ 20.366,66 (vinte mil trezentos e sessenta e seis reais e sessenta e seis centavos). PRAZO: 07/05 à 31/12/2008.

EXTRATO DE CONTRATO Nº 108/2008, DATA: 20/05/2008, CONTRATANTE: Prefeitura Municipal de Alta Floresta/MT. CONTRATADA: VIAÇÃO SILVESTRE LTDA-EPP. OBJETO: Prestação de serviços de transporte de alunos. VALOR: R\$ 4.500,00 (quatro mil e quinhentos reais). PRAZO: 42 dias letivos.

EXTRATO DE CONTRATO Nº 109/2008, DATA: 26/05/2008, CONTRATANTE: Prefeitura Municipal de Alta Floresta/MT. CONTRATADA: MARCIO HENRIQUE DE SOUZA. OBJETO: Enfermeiro PSF. VALOR: R\$ 18.720,00. PRAZO: 26/05 à 31/12/2008.

EXTRATO DE CONTRATO Nº 110/2008, DATA: 27/05/2008, CONTRATANTE: Prefeitura Municipal de Alta Floresta/MT. CONTRATADA: INSPETORIA NOSSA SENHORA DA PAZ. OBJETO: Locação de imóvel com os moveis. VALOR: R\$ 10.033,33 (dez mil e trinta e três reais e trinta e três centavos). PRAZO: 27/05 à 31/12/2008.

EXTRATO DE CONTRATO Nº 111/2008, DATA: 29/05/2008, CONTRATANTE: Prefeitura Municipal de Alta Floresta/MT. CONTRATADA: BEVILAQUA & SANABRIA LTDA. OBJETO: Fornecimentos de medicamentos e materiais hospitalares. VALOR: R\$ 69.012,24 (sessenta e nove mil e doze reais e vinte e quatro centavos). PRAZO: 06 meses.

EXTRATO DE CONTRATO Nº 112/2008, DATA: 29/05/2008, CONTRATANTE: Prefeitura Municipal de Alta Floresta/MT. CONTRATADA: CIAMED -DISTRIBUIDORA DE MEDICAMENTOS LTDA. OBJETO: Fornecimentos de medicamentos e materiais hospitalares. VALOR: R\$ 37.680,00 (trinta e sete mil seiscentos e oitenta reais). PRAZO: 06 meses.

EXTRATO DE CONTRATO Nº 113/2008, DATA: 29/05/2008, CONTRATANTE: Prefeitura Municipal de Alta Floresta/MT. CONTRATADA: COMERCIAL CIRURGICA RIOCLARENSE LTDA. OBJETO: Fornecimentos de medicamentos e materiais hospitalares. VALOR: R\$ 39.690,60 (trinta e nove mil seiscentos e noventa reais e sessenta centavos). PRAZO: 06 meses.

EXTRATO DE CONTRATO Nº 114/2008, DATA: 29/05/2008, CONTRATANTE: Prefeitura Municipal de Alta Floresta/MT. CONTRATADA: DENTAL CENTRO OESTE LTDA. OBJETO: Fornecimentos de medicamentos e materiais hospitalares. VALOR: R\$ R\$ 20.894,80 (vinte mil oitocentos e noventa e quatro reais e oitenta centavos). PRAZO: 06 meses.

EXTRATO DE CONTRATO Nº 115/2008, DATA: 29/05/2008, CONTRATANTE: Prefeitura Municipal de Alta Floresta/MT. CONTRATADA: STOCK DIAGNOSTICO-ME LTDA. OBJETO: Fornecimentos de medicamentos e materiais hospitalares. VALOR: R\$ R\$ 10.759,50 (dez mil setecentos e cinquenta e nove reais e cinquenta centavos). PRAZO: 06 meses.

EXTRATOS DE TERMOS ADITIVO DO MÊS DE MAIO DE 2008

EXTRATO DO SEGUNDO TERMO ADITIVO DO CONTRATO Nº 265/2007. DATA 28/04/2008. CONTRATANTE: Prefeitura Municipal de Alta Floresta/MT. CONTRATADA: DURALEX SISTEMAS S/C LTDA. OBJETO: Prorrogar o prazo por mais 04 meses. VALOR: R\$ 20.000,00 (vinte mil reais). PRAZO: 02/05 à 31/08/2008

EXTRATO DO PRIMEIRO TERMO ADITIVO DO CONTRATO Nº 051/2008. DATA 02/05/2008. CONTRATANTE: Prefeitura Municipal de Alta Floresta/MT, CONTRATADA: PETRO RIO COMERCIO DE COMBUSTIVEIS LTDA. OBJETO: Alterar a cláusula quarta. VALOR: R\$ 7.565,00 (sete mil quinhentos e sessenta e cinco reais).

EXTRATO DO SEGUNDO TERMO ADITIVO DO CONTRATO Nº 038/2008. DATA 05/05/2008. CONTRATANTE: Prefeitura Municipal de Alta Floresta/MT, CONTRATADA: PONTUAL CONSTRUTORA LTDA. OBJETO: Alterar as Cláusula Primeira, Terceira e Quarta. VALOR: R\$ 25.995,71 (vinte e cinco mil novecentos e noventa e cinco reais e setenta e um centavos). PRAZO: 31/05 à 30/06/2008.

EXTRATO DO PRIMEIRO TERMO ADITIVO DO CONTRATO Nº 041/2008. DATA 09/05/2008. CONTRATANTE: Prefeitura Municipal de Alta Floresta/MT, CONTRATADA: COMERCIO DE ALIMENTOS CRISTALINO LTDA-ME. OBJETO: Alterar a cláusula primeira (anexo I) e cláusula quarta. VALOR: R\$ 30.448,15 (trinta mil, quatrocentos e quarenta e oito reais e quinze centavos).

EXTRATO DO PRIMEIRO TERMO ADITIVO DO CONTRATO Nº 042/2008. DATA 09/05/2008. CONTRATANTE: Prefeitura Municipal de Alta Floresta/MT, CONTRATADA: GODOI CORREIA & CORREIA LTDA-EPP. OBJETO: Alterar a cláusula primeira (anexo I) e cláusula quarta. VALOR: R\$ 1.733,35 (um mil setecentos e trinta e três reais e trinta e cinco centavos).

EXTRATO DO SEGUNDO TERMO ADITIVO DO CONTRATO Nº 051/2008. DATA 15/05/2008. CONTRATANTE: Prefeitura Municipal de Alta Floresta/MT, CONTRATADA: PETRO RIO COMERCIO DE COMBUSTIVEIS LTDA. OBJETO: Alterar as Cláusula Primeira, Quarta e Sexta. VALOR: R\$ R\$ 95.480,00 (noventa e cinco mil quatrocentos e oitenta reais). PRAZO: 19/05 à 30/06/2008.

EXTRATO DO PRIMEIRO TERMO ADITIVO DO CONTRATO Nº 101/2008. DATA 21/05/2008. CONTRATANTE: Prefeitura Municipal de Alta Floresta/MT, CONTRATADA: DATALINK COM. REP. SERVIÇOS DE INFORMÁTICA LTDA-EPP. OBJETO: Alterar as Cláusulas Primeira (Anexo I) e Cláusula Quarta (Valor e Dotação Orçamentária).

VALOR: R\$ 9.605,50 (nove mil seiscentos e cinco reais e cinquenta centavos). EXTRATO DO QUINTO TERMO ADITIVO DO CONTRATO Nº 205/2008. DATA 28/05/2008. CONTRATANTE: Prefeitura Municipal de Alta Floresta/MT, CONTRATADA: PMH - PRODUTOS MÉDICOS HOSPITALARES LTDA. OBJETO: Prorrogar o prazo por mais 05 meses. VALOR: R\$ 23.007,90 (vinte e três mil, sete reais e noventa centavos). PRAZO: 02/06 À 31/10/2008. (DMT/DO)

PREFEITURA MUNICIPAL DE ALTO ARAGUAIA

PREFEITURA DE ALTO ARAGUAIA CONTRATOS CELEBRADOS EM MAIO DE 2008.

Contrato: 163/2008Contratada: Alex Alves BorgesObjeto: Transporte escolar na linha 19 Região do Ariranha III Prazo: 08 meses a partir da data da ordem de serviçoValor: 30.760,56 (Trinta mil, setecentos e sessenta reais e cinquenta e seis centavos)Data: 05/05/2008

Contrato: 164/2008Contratada: M A S Araújo - MEObjeto: Contratação de "SHOW" artístico musical, exclusivamente com a Dupla "GINO E GENO". Prazo: Show a ser realizado no dia 05/09/2008Valor: R\$ 104.000,00 (Cento e quatro mil reais)Data: 08/05/2008

Contrato: 165/2008Contratada: Construtora IP Indústria e Comércio Ltda Objeto: Construção de Creche Municipal.Prazo: 150 dias a contar da data de expedição da ordem de serviçoValor: R\$ 158.200,44 (Cento e cinquenta e oito mil, duzentos reais e quarenta e quatro centavos)Data: 09/05/2008

Contrato: 166/2008Contratada: Aparecida Maria de OliveiraObjeto: Aquisição de camisetas de uniforme para os alunos da rede municipal de ensino.Prazo: 30 diasValor: R\$ 43.564,50 (Quarenta e três mil, quinhentos e sessenta e quatro reais e cinquenta centavos)Data: 09/05/2008

Contrato: 167/2008Contratada: Alirio Construções LtdaObjeto: Contratação de empresa para reforma de ponte sobre o córrego da lobeira na MU 51Prazo: 15 dias a contar da data de expedição da ordem de serviçoValor: R\$ 20.000,00 (vinte mil reais)Data: 12/05/2008

Contrato: 168/2008Contratada: Construtora R4 LtdaObjeto: Reparos na sede da Promotoria de JustiçaPrazo: 10 diasValor: R\$ 6.506,37 (Seis mil, quinhentos e seis reais e trinta e sete centavos)Data: 13/05/2008

Contrato: 169/2008Contratada: Salmo Alves PereiraObjeto: Construção de muro de alvenaria na escola Maria Júlia de AlmeidaPrazo: 30 diasValor: R\$ 1.798,06 (Um mil setecentos e noventa e oito reais e seis centavos)Data: 13/05/2008

Contrato: 170/2008Contratada: Cacildo Huguene NettoObjeto: Elaboração de projeto urbanístico no loteamento vila aeroportoPrazo: 10 diasValor: R\$ 6.000,00 (seis mil reais)Data: 13/05/2008

Contrato: 171/2008Contratada: Construtora lukasa LtdaObjeto: Execução de calçada na rua Quintino Bocaiuva.Prazo: 30 diasValor: R\$ 8.211,20 (Oito mil, Duzentos e onze reais e vinte centavos)Data: 14/05/2008

Contrato: 172/2008Contratada: Job Nunes de SouzaObjeto: Contratação de mão de obra para confecção de bloquetes, os quais deverão ser utilizados no calçamento do estacionamento do ginásio de esportes samitãoPrazo: 30 dias a contar da data de expedição da ordem de serviçoValor: R\$ 15.480,00 (Quinze mil quatrocentos e oitenta reais)Data: 14/05/2008

Contrato: 173/2008Contratada: Antonio Carro da Silva Objeto: Contratação de mão de obra para assentamento de meio fio e bloquetes no calçamento do estacionamento do ginásio de esportes samitãoPrazo: 30 dias a contar da data de expedição da ordem de serviçoValor: R\$ 28.195,00 (Vinte e oito mil e cento e noventa e cinco reais)Data: 14/05/2008

Contrato: 174/2008Contratada: Imafran Indústria Metalúrgica Ltda - MEObjeto: Aquisição de brinquedos para serem colocados nos parques infantis em praças deste municípioPrazo: 45 dias a contar da ordem de fornecimentoValor: R\$ 23.994,00 (Vinte e três mil, novecentos e noventa e quatro reais)Data: 14/05/2008

Contrato: 175/2008Contratada: Atame - Assessoria Consultoria e Planejamento LtdaObjeto: Curso de pós-graduação lato sensu em Controladoria GovernamentalPrazo: 08 mesesValor: R\$ 3.160,00 (três mil cento e sessenta reais)Data: 14/05/2008

Contrato: 176/2008Contratada: RM Hospitalar LtdaObjeto: Aquisição de materiais para o hospital municipal lote 01Prazo: 06 meses a contar dada de expedição de ordem de fornecimentoValor: R\$ 94.900,00 (Noventa e quatro mil e novecentos reais)Data: 19/05/2008

Contrato: 177/2008Contratada: Stock Diagnósticos LtdaObjeto: Aquisição de medicamentos para o hospital municipal lote 02Prazo: 06 meses a contar da data de ordem de fornecimento Valor: R\$ 121.000,00 (Cento e vinte e um mil reais)Data: 19/05/2008

Contrato: 178/2008Contratada: Dental Centro Oeste LtdaObjeto: Aquisição de medicamentos controlados lote 03Prazo: 06 meses a contar da expedição da ordem de fornecimentoValor: R\$ 17.900,00 (Dezessete mil e novecentos reais)Data: 19/05/2008

Contrato: 179/2008Contratada: Dimaster - Comércio de Produtos hospitalares LtdaObjeto: Aquisição de Medicamentos para a Farmácia do Centro de Saúde - Lote 04 e Farmácia Básica do Centro de Saúde - Lote 05Prazo: 06 meses a contar da expedição da ordem de fornecimentoValor: R\$ 42.350,00 (Quarenta e dois mil, trezentos e cinquenta reais)Data: 19/05/2008

Contrato: 180/2008Contratada: Júlia Construtora LtdaObjeto: Contratação de empresa para fazer serviços de reparos na escola municipal Patrocínio Joaquim DiasPrazo: O prazo para execução dos serviços é de 45 dias a contar da expedição da ordem de serviçoValor: R\$ 14.901,57 (Quatorze mil novecentos e um reais e cinquenta e sete

centavos)Data: 28/05/2008

Contrato: 181/2008Contratada: Objeto: Prazo: Valor: R\$ Data: /05/2008

Contrato: 182/2008Contratada: Objeto: Prazo: Valor: R\$ Data: /05/2008

Contrato: 183/2008Contratada: Luiza Borges MarianoObjeto: Locação de um caminhão toco basculante com os serviços de motoristas inclusosPrazo: 07 meses a contar da data de sua assinaturaValor: R\$ 42.289,87 (Quarenta e dois mil, duzentos e oitenta e nove reais e oitenta e sete centavos)Data: 28/05/2008

RELAÇÃO DE ADITIVOS CONTRATUAIS MAIO/2008

Segundo Termo Aditivo ao Contrato 045/2008

Contratado: Vilson David de Anicésio.Objeto: Transporte Escolar. Aditivo de valor: Fica o presente aumentado o valor de R\$ 2.243,52(dois mil duzentos e quarenta e três reais e cinqüenta e dois centavos) Data: 12/05/2008

Segundo Termo Aditivo ao Contrato 047/2008

Contratada: Kennedy Fraga Ribeiro. Objeto: Transporte Escolar. Aditivo de valor: Fica o presente aumentado o valor de R\$ 6.730,56(seis mil setecentos e trinta reais e cinqüenta e seis centavos). Data: 12/05/2008

Segundo Termo Aditivo ao Contrato 052/2008

Contratada: João Osmar Pavão. Objeto: Transporte Escolar. Aditivo de valor: Fica o presente aumentado o valor de R\$ 2.617,92 (dois mil seiscentos e dezessete reais e noventa e dois centavos). Data: 12/05/2008

Terceiro Termo Aditivo ao Contrato 043/2008

Contratada: Antonio Modesto de Carvalho Neto. Objeto: Transporte Escolar. Aditivo de valor: Fica o presente aumentado o valor de R\$ 7.104,48 (sete mil cento e quatro reais e quarenta e oito centavos). Data: 12/05/2008

Primeiro Termo Aditivo ao Contrato 033/2008

Contratada: Karine O Freitas – ME. Objeto: Fornecimento de Pães. Aditivo de valor: Fica o presente remanejado o valor de R\$ 2.041,87 (dois mil quarenta e um reais e oitenta e sete centavos) da Dotação Orçamentária 08.002.10.301.0025.2054-3.3.90.30.00.00 -380 para a 08 .002. 10. 302. 0025. 2055. 3. 3. 90. 30 .00 .00 – 387 .Data: 20/05/2008

Terceiro Termo Aditivo ao Contrato 095/2007

Contratada: A C Araújo Distribuidora de Jornais – EPP. Objeto: Publicação de matérias no jornal diário oficial do estado, diário oficial da união e em jornais de grande circulação.Aditivo de Prazo: Fica aditivado o presente em oito meses a contar da data subsequente. Data: 02/05/2008

Oitavo Termo Aditivo ao Contrato 096/2007

Contratada: DJN Comércio de Combustíveis Ltda. Objeto: Fornecimento de Combustível

Aditivo de Valor (anulação): Fica o presente anulado o valor de R\$ 5.000,00 (cinco mil reais) a contar desta data . Data: 30/05/2008

Sétimo Termo Aditivo ao Contrato 097/2007

Contratada: DJN Comércio de Combustíveis Ltda. Objeto: Fornecimento de Combustível. Aditivo de Valor (aumento): Fica o presente aumentado o valor de R\$ 8.440,85 (oito mil quatrocentos e quarenta reais e oitenta e cinco centavos) a partir desta data . Data: 20/05/2008

Quarto Termo Aditivo ao Contrato 099/2007

Contratada: DJN Comércio de Combustíveis Ltda. Objeto: Fornecimento de Combustível. Aditivo de Valor (anulação): Fica o presente anulado o valor de R\$ 664,75 (seiscentos e sessenta e quatro reais e setenta e cinco centavos) a partir desta data . Data: 12/04/2008

Quinto Termo Aditivo ao Contrato 101/2007

Contratada: DJN Comércio de Combustíveis Ltda. Objeto: Fornecimento de Combustível. Aditivo de valor (anulação): Fica o presente anulado o valor de R\$ 1.417,33 (um mil quatrocentos e dezessete reais e trinta e três centavos) a contar desta data .Data: 12/05/2008

Sétimo Termo Aditivo ao Contrato 104/2007

Contratado: DJN Comércio de Combustíveis Ltda. Objeto: Fornecimento de Combustível. Aditivo de valor (aumento): Fica o presente aumentado o valor de 2.082,08 (dois mil oitenta e dois reais e oito centavos) a partir desta data . Data: 12/05/2008

Oitavo Termo Aditivo ao Contrato 104/2007

Contratado: DJN Comércio de Combustíveis Ltda. Objeto: Fornecimento de Combustível. Aditivo de valor (anulação): Fica o presente anulado o valor de R\$ 3.440,85 (três mil quatrocentos e quarenta reais e oitenta e cinco centavos) a partir desta data. Data: 20/05/2008

Quinto Termo Aditivo ao Contrato 122/2006

Contratado: Construtora IP Comércio e Indústria Ltda. Objeto: Construção do Parque Ecológico Municipal. Aditivo de prazo: Fica o presente aumentado o prazo de 30 dias a contar desta data

Data: 07/05/2008

Termo de Rescisão Contrato 127/2008

Contratado: Manoel Messias Alves. Objeto: Locação de Caminhão toco caçamba. Fica o presente rescindido sem indenização para ambas as partes a partir da data subsequente.Data: 02/05/2008

Primeiro Termo Aditivo ao Contrato 138/2008

Contratado: Thiago Wesley Aranha – ME. Objeto: Aquisição de mudas e similares para reposição da mata ciliar dos córregos boiadeiro e gordura. Aditivo de valor (aumento): Fica o presente aumentado o valor de R\$ 2.690,50 (dois mil seiscentos e noventa reais e cinqüenta centavos). Aditivo de prazo: Fica o presente aumentado o prazo de 60 dias a partir da data subsequente.. Data: 13/05/2008

Terceiro Termo Aditivo ao Contrato 145/2008

Contratado: Eudaldo Alves Ferreira. Objeto: Contratação de serviço técnico

especializado para elaboração de projeto de extensão de rede de distribuição de energia elétrica trifásica para o loteamento casa feliz I e II. Aditivo de prazo: Fica o presente aditivado o prazo de 15 dias a partir de 11/05/2008Data: 09/05/2008 Quarto Termo Aditivo ao Contrato 145/2008

Contratado: Eudaldo Alves FerreiraObjeto: Contratação de serviço técnico especializado para elaboração de projeto de extensão de rede de distribuição de energia elétrica trifásica para o loteamento casa feliz I e II. Aditivo de prazo: Fica o presente aditivado o prazo de 15 dias a partir de 11/05/2008Data: 26/05/2008 Segundo Termo Aditivo ao Contrato 148/2008

Contratado: Construtora R4 Ltda. Objeto: Construção de Ponte sobre o córrego do molejo na MU 31.Aditivo de prazo: Fica o presente aditivado o prazo de 30 dias a partir da data subsequente Data: 30/05/2008

Primeiro Termo Aditivo ao Contrato 152/2008

Contratado: Ildo Pereira de SouzaObjeto: Reforma de ponte sobre o córrego da manilha. Aditivo de prazo: Fica o presente aumentado o prazo de 30 dias a contar da data subsequente Data: 02/05/2008

Primeiro Termo Aditivo ao Contrato 161/2008

Contratado: João Batista BorgesObjeto: Locação de caminhão basculante com capacidade na caçamba de 19,00 t para coletar lixo urbano. Aditivo de prazo: Fica o presente aditivado o prazo de 08 dias a partir de 29/05/2008Aditivo de valor: Fica o presente aditivado o valor de R\$ 1.250,00 (um mil duzentos e cinqüenta reais). Data: 29/05/2008

Primeiro Termo Aditivo ao Contrato 172/2008

Contratado: Job Nunes de SouzaObjeto: Contratação de mão de obra para confecção de bloquetes, os quais deverão ser utilizados no calçamento do estacionamento do ginásio de esportes samitão.. Aditivo de valor (aumento): Fica o presente aumentado o valor de R\$ 3.870,00 (três mil oitocentos e setenta reais) a partir da data subsequenteData: 20/05/2008

Primeiro Termo Aditivo ao Contrato 173/2008

Contratado: Antônio Carro da SilvaObjeto: Contratação de Mão de Obra para Assentamento de Meio Fio e Bloquetes no Calçamento do Estacionamento do Ginásio de Esportes Samitão. Aditivo de valor: Fica o presente contrato aditivado em 9.073%, correspondente a R\$ 2.558,13Data: 30/05/2008

Primeiro Termo Aditivo ao Contrato 095/2008

Contratado: J.F.de Souza e Cia LtdaObjeto: Aquisição de 160 Botijões de Gás de 45Kg, destinados ao Hospital Municipal. Aditivo de valor: Fica o presente aditivado em 10%, o que corresponde ao acréscimo de R\$ 2.000,00Data: 30/05/2008

Primeiro Termo Aditivo ao Contrato 097/2008

Contratado: J.F.de Souza e Cia LtdaObjeto: Aquisição de 40 Botijões de Gás de 45Kg, destinados ao Asilo Tia Nega. Aditivo de valor: Fica o presente aditivado em 10%, o que corresponde ao acréscimo de R\$ 500,00. Data: 30/05/2008. (DMT/DO)

PREFEITURA MUNICIPAL DE ALTO PARAGUAI**PREFEITURA MUNICIPAL DE ALTO PARAGUAI
AVISO DE LICITAÇÃO - TOMADA DE PREÇOS N.º 04/2008.**

A Prefeitura Municipal de Alto Paraguai, Estado de Mato Grosso, através da sua Comissão Permanente de Licitação-CPL, torna público para conhecimento dos interessados que fará realizar em sessão pública, no próximo dia 24/06/2008, às 08:00 horas, na sala de licitações da sede da Prefeitura Municipal, situada à Rua Tiradentes, nº 40, Centro – CEP 78.410-000, reunião para recebimento, análise e julgamento da documentação e das propostas relativas ao certame na modalidade Tomada de Preços-Menor Preço para a aquisição de patrulha agrícola mecanizada, tudo de acordo com as condições estabelecidas pela Lei Federal nº. 8.666 de 21/06/1993 e alterações posteriores. O Edital ficará à disposição dos interessados na sede da Prefeitura Municipal de Alto Paraguai-MT, situado na Rua Tiradentes, nº 40, Centro, em Alto Paraguai-MT, a partir do dia 06 de junho de 2008, durante o horário de expediente, mediante recolhimento de taxa de R\$50,00 (cinquenta reais). Alto Paraguai-MT, 04 de junho de 2008.

André Piloneto Neto

Presidente da CPL.

(DMT/DO)

PREFEITURA MUNICIPAL DE BARRA DO GARÇAS**PREFEITURA MUNICIPAL DE BARRA DO GARÇAS****AVISO DE PUBLICAÇÃO
TOMADA DE PREÇO Nº 04/2008/PMBG-MT**

Objeto: “ Contratação de empresa especializada em obras e serviços de engenharia, para “Reforma e Adequação do Hospital Municipal/Pronto Socorro”. **Data:** 23 de junho de 2008 – **Hora:** 09:00 h. (horário de Brasília) – **Tipo de Licitação:** Menor Preço – Valor do Edital: 350,00 (trezentos e cinquenta reais), taxa não reembolsável - **Regência Legal:** Lei nº 8.666/93 revisada e atualizada. – **Informações:** Secretária de Finanças, bloco II, Rua Carajás, 522, Centro, Barra do Garças – MT. Fone: 0XX.66.3402.2000.

Barra do Garças – MT, 05 de junho de 2008.

José Roberto Mazon

Comissão Especial

PREFEITURA MUNICIPAL DE CÁCERES

AVISO DE LICITAÇÃO
PREFEITURA MUNICIPAL DE CÁCERES – MT
AVISO DE TOMADA DE PREÇO Nº 10/2008

A Comissão Permanente de Licitação, da Prefeitura Municipal de Cáceres, torna público conhecimento dos interessados, que fará realizar licitação na modalidade de "Tomada de Preços", do tipo menor preço por item, objetivando a contratação de empresa para execução de obras de pavimentação asfáltica e drenagem superficial/ subterrânea nas avenidas Europa e dos Ramires (acesso a Escola Agrotécnica de Cáceres), no município de Cáceres-MT, conforme planilhas, projetos, memoriais descritivos e especificações técnicas em anexo. **Sessão de Abertura: 30 de junho de 2008 às 14:00 horas. (horário local).** Da Aquisição: O edital e todos os elementos que o integram, encontram-se disponíveis para conhecimento dos interessados, na sala de licitações da Prefeitura Municipal de Cáceres, de segunda a sexta-feira, no horário das 12:00 as 18:00 horas. **Contatos: Telefone: 65 3223-1500 (Ramal 213)**
Data: Cáceres-MT, 05 de Junho de 2008.

IAURILEU LUIZ DA SILVA -

Presidente da Comissão Permanente de Licitação

Prefeitura Municipal de Cáceres

EXTRATO CONTRATO ADMINIST. Nº.0056/2008- P.P 04/08 PGM

Contratante: Prefeitura Municipal de Cáceres

Contratada: ILUMATIC S/A ILUMINAÇÃO E ELETROMETALURGICA.

Modalidade: Pregão Presencial 04/2008 – Processo nº 0067/2008

Objeto: Pregão Presencial objetivando a aquisição de materiais elétricos destinados a manutenção e ampliação da iluminação pública na zona urbana e distritos, neste Município de Cáceres-MT.

Valor Total: R\$ 39.000,00(Trinta e nove mil reais).

Vigência: 6 meses

Dotação Orçamentária: 3.3.90.30.078 - Outros Serviços de Terceiros – Pessoa Jurídica .

Número do Contrato: Contrato Administrativo nº.56/2008-PGM

Assinam:

RICARDO LUIZ HENRY

Prefeito Municipal

ILUMATIC S/A ILUMINAÇÃO E ELTROMETALURGICA

Contratado

Prefeitura Municipal de Cáceres-MT. 03 de Junho de 2008.

EXTRATO CONTRATO ADMINIST. Nº.0056/2008- P.P 04/08 PGM

Contratante: Prefeitura Municipal de Cáceres

Contratada: PIZZATO MATERIAIS ELETRICOS LTDA.

Modalidade: Pregão Presencial 04/2008 – Processo nº 0067/2008

Objeto: Pregão Presencial objetivando a aquisição de materiais elétricos destinados a manutenção e ampliação da iluminação pública na zona urbana e distritos, neste Município de Cáceres-MT.

Valor Total: R\$ 176.061,20(Cento e setenta e seis mil, sessenta e um reais e vinte centavos).

Vigência: 6 meses

Dotação Orçamentária: 3.3.90.30.078 - Outros Serviços de Terceiros – Pessoa Jurídica .

Número do Contrato: Contrato Administrativo nº.56/2008-PGM

Assinam:

RICARDO LUIZ HENRY

Prefeito Municipal

PIZZATO MATERIAIS ELETRICOS LTDA

Contratado

Prefeitura Municipal de Cáceres-MT. 03 de Junho de 2008

PREFEITURA MUNICIPAL DE CAMPO NOVO DO PARECIS

PREFEITURA DE CAMPO NOVO DO PARECIS
EDITAL DE CONVOCAÇÃO Nº 003/2008 - CONCURSO PÚBLICO Nº 001/2004

O Município de Campo Novo do Parecis, Estado de Mato Grosso, inscrito no CNPJ sob o nº 24.772.287/0001-36 solicita o comparecimento, no prazo máximo de **15 (quinze) dias**, a contar da publicação do presente EDITAL, dos candidatos aprovados no Concurso Público Municipal, a fim de assumir sua respectiva função, nos termos que determina o arts. 23 e 24 da Lei Municipal nº 1.130/2006 - Estatuto dos Servidores Públicos do Município de Campo Novo do Parecis. **O não cumprimento no prazo acima estabelecido implicará na perda automática do cargo concursado.**

Cargo: AUXILIAR DE CRECHE

Nº	Nome	Nº Inscrição
25º	Celina Odete Martins de Souza	363
26º	Joana Maria Urel	159
27º	Suzimar Pains da Silva	392
28º	Josileuda Oliveira Ferreira	439

Os concursados acima relacionados deverão comparecer ao Departamento de Recursos Humanos desta Prefeitura Municipal munidos dos documentos constantes no Edital de Concurso Público nº 001/2004, no prazo legalmente previsto. Campo Novo do Parecis/MT, aos 06 dias do mês de junho de 2008.

SERGIO COSTA BEBER STEFANELO

Prefeito Municipal

(DMT/DO)

PREFEITURA MUNICIPAL DE CAMPO VERDE

CPL – COMISSÃO PERMANENTE DE LICITAÇÃO
ESTADO DE MATO GROSSO

PREFEITURA MUNICIPAL DE CAMPO VERDE
AVISO

A Prefeitura Municipal de Campo Verde torna público a **Locação de Tendás, Palcos, e Cabines Sanitárias Móveis (Banheiros Químicos)** na modalidade Pregão nº 021/2008, dia 19 de junho de 2008 às 09 horas. Demais informações: tel: 66 3419 1244 ou no E-mail: compras@campoverde.mt.gov.br. Em conformidade com a legislação vigente.

Campo Verde, 07 de junho de 2008

Ildo Ademar Sherer

Pregoeiro

ESTADO DE MATO GROSSO

PREFEITURA MUNICIPAL DE CAMPO VERDE
AVISO

A Prefeitura Municipal de Campo Verde torna público **Contratação de Serviço de Aplicação de Lama Asfáltica em Ruas e Avenidas do Município** na modalidade Pregão nº 022/2008, dia 19 de junho de 2008 às 14 horas. Demais informações: tel: 66 3419 1244 ou no E-mail: compras@campoverde.mt.gov.br. Em conformidade com a legislação vigente.

Campo Verde, 07 de junho de 2008

Ildo Ademar Sherer

Pregoeiro

ESTADO DE MATO GROSSO

PREFEITURA MUNICIPAL DE CAMPO VERDE
AVISO

A Prefeitura Municipal de Campo Verde torna público a **Aquisição de Material Elétrico e Hidráulico** na modalidade Pregão nº 023/2008, dia 20 de junho de 2008 às 14 horas. Demais informações: tel: 66 3419 1244 ou no E-mail: compras@campoverde.mt.gov.br. Em conformidade com a legislação vigente.

Campo Verde, 07 de junho de 2008

Ildo Ademar Sherer

Pregoeiro

PREFEITURA MUNICIPAL DE CANABRAVA DO NORTE

PREFEITURA MUNICIPAL DE CANABRAVA DO NORTE
AVISO DE LICITAÇÃO - CARTA CONVITE N.º014/2008

A Prefeitura Municipal de Canabrava do Norte-MT, através da Comissão Permanente de Licitação, nomeada pela portaria N.º-001/2008 de **03.01.2008, TORNA PUBLICO**, que fará realizar a seguinte Licitação regida pela Lei N.º-8.666/93 de **21/06/1993** e suas alterações posteriores. Modalidade: **Carta Convite N.º-014/2008** do tipo menor preço , com classificação menor preço global **OBJETO: Prestação de Serviços na Execução de Obras de Engenharia, na Construção do Centro Múltiplo-Use no Distrito de Primavera do Fontoura, num total de 104,58 metros quadrados de área construída, Data de abertura 17/06/2008. Horário 16:00 horas (horário de Brasília)** o Edital Completo esta a disposição dos interessados apartir do dia **10/06/2008, das 14:00 a 18:00 horas**, mediante comprovação de pagamento de taxa não reembolsável no valor de **R\$-50,00-(Cinquenta Reais)**, na sede da Prefeitura, sito a praça Frederico de Souza Brito Centro, informações pelos fones: **66.3577-1152/1156**.
Canabrava do Norte-MT, 06/06/2008.

JOSIMAR RIBEIRO DE SOUZA - Presidente da CPL

DE ACORDO:

GENEBALDO JOSE BARROS – Prefeito

Asplemat/DO

PREFEITURA MUNICIPAL DE CANABRAVA DO NORTE
AVISO DE LICITAÇÃO - TOMADA DE PREÇO N.º011/2008

A Prefeitura Municipal de Canabrava do Norte-MT, através da Comissão Permanente de Licitação, nomeada pela portaria N.º-001/2008 de **03.01.2008, TORNA PUBLICO**, que fará realizar a seguinte Licitação regida pela Lei N.º-8.666/93 de **21/06/1993** e suas alterações posteriores. Modalidade: **Tomada de Preço N.º-011/2008** do tipo menor preço , com classificação menor preço global **OBJETO: Arranjo Produtivo-Aquisição de Patrulha Agrícola Mecanizada.** ,Data de abertura **20/06/2008. Horário 16:00 horas (horário de Brasília)** o Edital Completo esta a disposição dos interessados apartir do dia **10/06/2008, das 14:00 a 18:00 horas**, mediante comprovação de pagamento de taxa não reembolsável no valor de **R\$-150,00-(Cento e Cinquenta Reais)**, na sede da Prefeitura, sito a praça Frederico de Souza Brito Centro, informações pelos fones: **66.3577-1152/1156. CANABRAVA DO NORTE-MT, 05/06/2008.**

JOSIMAR RIBEIRO DE SOUZA - Presidente da CPL

DE ACORDO:

GENEBALDO JOSE BARROS – Prefeito

Asplemat/DO

PREFEITURA MUNICIPAL DE CANABRAVA DO NORTE
AVISO DE LICITAÇÃO - TOMADA DE PREÇO N.º010/2008

A Prefeitura Municipal de Canabrava do Norte-MT, através da Comissão Permanente de Licitação, nomeada pela portaria N.º-001/2008 de **03.01.2008, TORNA PUBLICO**,

que fará realizar a seguinte Licitação regida pela Lei N.º-8.666/93 de 21/06/1993 e suas alterações posteriores. Modalidade: **Tomada de Preço N.º-010/2008** do tipo menor preço, com classificação menor preço global **OBJETO: Execução de Obras na Recuperação de Estradas vicinais -PA Canabrava 12,4 quilômetros e PA Manah 51,0 quilômetros, no município de Canabrava do Norte-MT.,Data de abertura 20/06/2008. Horário 16:00 horas (horário de Brasília) o Edital Completo esta a disposição dos interessados apartir do dia 10/06/2008, das 14:00 a 18:00 horas, mediante comprovação de pagamento de taxa não reembolsável no valor de R\$-150,00-(Cento e Cinquenta Reais), na sede da Prefeitura, sito a praça Frederico de Souza Brito Centro, informações pelos fones: 66.3577-1152/1156. CANABRAVA DO NORTE-MT, 05/06/2008.**

JOSIMAR RIBEIRO DE SOUZA - Presidente da CPL

DE ACORDO:

GENEBALDO JOSE BARROS – Prefeito

Asplemat/DO

**PREFEITURA MUNICIPAL DE CANABRAVA DO NORTE
AVISO DE LICITAÇÃO - CARTA CONVITE N.º015/2008**

A Prefeitura Municipal de Canabrava do Norte-MT, através da Comissão Permanente de Licitação, nomeada pela portaria N.º-001/2008 de 03.01.2008, **TORNA PUBLICO**, que fará realizar a seguinte Licitação regida pela Lei N.º-8.666/93 de 21/06/1993 e suas alterações posteriores. Modalidade: **Carta Convite N.º-015/2008** do tipo menor preço, com classificação menor preço global **OBJETO: Prestação de Serviços de Obras e Engenharia, na Construção de uma Praça Pública c/ area de 5.000 metros quadrados na sede do município.** Data de abertura **17/06/2008. Horário 16:00 horas (horário de Brasília) o Edital Completo esta a disposição dos interessados apartir do dia 10/06/2008, das 14:00 a 18:00 horas, mediante comprovação de pagamento de taxa não reembolsável no valor de R\$-50,00-(Cinquenta Reais), na sede da Prefeitura, sito a praça Frederico de Souza Brito Centro, informações pelos fones: 66.3577-1152/1156. Canabrava do Norte-MT, 06/06/2008.**

JOSIMAR RIBEIRO DE SOUZA - Presidente da CPL

DE ACORDO:

GENEBALDO JOSE BARROS – Prefeito

Asplemat/DO

PREFEITURA MUNICIPAL DE CHAPADA DOS GUIMARÃES

**PREFEITURA MUNICIPAL DE CHAPADA DOS GUIMARÃES
EXTRATO DE CONTRATO**

CONTRATO DE PRESTAÇÃO DE SERVIÇOS N.º_041/2008

Contratante: Município de Chapada dos Guimarães (CNPJ 03.507.530/0001-19). Contratado: Engemétrica Construções e Comércio Ltda (CNPJ 86.921.905/0001-10). Objeto: Prestação de serviços de pavimentação asfáltica – Lote 02. Valor Global: R\$ 405.218,33 (quatrocentos e cinco mil, duzentos e dezoito reais e trinta e três centavos). Prazo da obra: 90 dias. Fundamentação Legal: Tomada de Preços n.º 005/2007. Contrato de Repasse n.º 0247.651-90/2007 / Ministério do Turismo / Governo Federal Chapada dos Guimarães – MT; 02 de junho de 2008.

GILBERTO SCHWARZ DE MELLO

Prefeito Municipal

EXTRATO DE CONTRATO

CONTRATO DE PRESTAÇÃO DE SERVIÇOS N.º 042/2008

Contratante: Município de Chapada dos Guimarães (CNPJ 03.507.530/0001-19). Contratado: Engemétrica Construções e Comércio Ltda (CNPJ 86.921.905/0001-10). Objeto: Prestação de serviços de pavimentação asfáltica – Lotes 04 e 05. Valor Global: R\$ 400.414,61 (quatrocentos mil, quatrocentos e quatorze reais e sessenta e um centavos). Prazo da obra: 90 dias. Fundamentação Legal: Tomada de Preços n.º 005/2007. Contrato de Repasse n.º 2436.00.87/200 / Ministério das Cidades / Governo Federal Chapada dos Guimarães – MT; 02 de junho de 2008.

GILBERTO SCHWARZ DE MELLO

Prefeito Municipal

EXTRATO DE CONTRATO

CONTRATO DE PRESTAÇÃO DE SERVIÇOS N.º 043/2008

Contratante: Município de Chapada dos Guimarães (CNPJ 03.507.530/0001-19). Contratado: Construtora R. de Freitas Ltda (CNPJ 01.012.571/0001-09). Objeto: Ampliação do Sistema de Abastecimento de Água de Chapada dos Guimarães - MT. Valor Global: R\$ 923.929,29 (novecentos e vinte e três mil, novecentos e vinte e nove reais e vinte e nove centavos). Prazo da obra: 180 dias. Fundamentação Legal: Tomada de Preços n.º 001/2008. Contrato de Repasse n.º 2628.0245828-70 / Ministério do Turismo / Governo Federal. Chapada dos Guimarães – MT; 04 de junho de 2008.

GILBERTO SCHWARZ DE MELLO

Prefeito Municipal

(DMT/DO)

PREFEITURA MUNICIPAL DE CLÁUDIA

PREFEITURA MUNICIPAL DE CLÁUDIA

ALTERAÇÃO CONTRATUAL DO CONTRATO N.º 002/2008

CONTRATANTE: PREFEITURA MUNICIPAL DE CLÁUDIA/MT, NOVA LOCADORA: ODILA MARQUES THOMÉ, MOTIVO: MUDANÇA DE PROPRIETÁRIO. DATA: 05/05/2008

PRIMEIRO TERMO ADITIVO DO CONTRATO N.º 027/2008

CONTRATANTE: PREFEITURA MUNICIPAL DE CLÁUDIA/MT, CONTRATADO: CRISTYAN PITOL, OBJETO: ADITAMENTO NO REAJUSTE DO VALOR DOS COMBUSTÍVEIS (ÓLEO DIESEL). DATA: 06/05/2008

IRINEU GRIGOLETTO - PRESIDENTE DA C.P.L.

Asplemat/DO

PREFEITURA MUNICIPAL DE COLÍDER

PREFEITURA MUNICIPAL DE COLIDER

AVISO DE LICITAÇÃO - TOMADA DE PREÇOS Nº 015/2008

A Prefeitura Municipal de Colider - MT, Localizada na Travessa dos Parecis nº 60, torna pública para conhecimento dos interessados que no dia 24/06/2008, as 09:00 horas, realizar-se-á abertura da Tomada de Preço nº 015/2008, a qual tem por Objeto a Contratação de Empresa para Execução da Obra de Pavimentação Asfáltica e Drenagem de Um Trecho da Av. Marechal Rondon e Av. Tancredo Neves do Município de Colider/MT. **TIPO DE LICITAÇÃO:** Menor Preço por Lote. Os interessados poderão retirar o Edital Completo no endereço acima, em horário de expediente, mediante o recolhimento aos Cofres público da taxa não reembolsável no valor de R\$ 100,00 (Cem Reais). **Publique-se**

Colider/MT, em 06 de Junho de 2008.

VANDERLEI AP. BORGES DA SILVA - Presidente da CPL

Asplemat/DO

PREFEITURA MUNICIPAL DE COLNIZA

PREFEITURA MUNICIPAL DE COLNIZA

AVISO DE RESULTADO DE LICITAÇÃO TP Nº. 12/2008

A Comissão Permanente de Licitação da PREFEITURA MUNICIPAL DE COLNIZA, no exercício das atribuições que lhe confere a decreto nº 962/2007 de 06/09/2007, torna público, para conhecimento dos interessados, que a TP 012/2008, prorrogada para o dia 06/06/2008, às 10:00 horas no endereço, Av. Tarumã, nº. 033, Centro, Colniza-MT, tendo como objeto de licitação, a Contratação de empresa para manutenção e instalação de Luminárias Públicas no Município de Colniza MT., foi julgada deserta. Colniza-MT, 06 de junho de 2008.

SILVIO VAHL - Presidente da Comissão Permanente de Licitação

Asplemat/DO

PREFEITURA MUNICIPAL DE COMODORO

PREFEITURA MUNICIPAL DE COMODORO

AVISO DE RESULTADO DE LICITAÇÃO

PREGÃO PRESENCIAL Nº 031/2008

A Prefeitura Municipal de Comodoro - MT, torna público aos interessados que a licitação realizada no dia 05/06/2008 às 08:00 horas na modalidade de **PREGÃO PRESENCIAL N.º 031/2008**, para aquisição de gêneros alimentícios para atender a Merenda Escolar: PNAE, PNAC e PNAI, consagrou-se vencedora a licitante: Ferreira & Sampaio Ltda.

Comodoro – MT, 05 de junho de 2008.

Maria Aparecida Cavalcanti da Silva
Pregoeira

AVISO DE RESULTADO DE LICITAÇÃO

PREGÃO PRESENCIAL Nº 032/2008

A Prefeitura Municipal de Comodoro - MT, torna público aos interessados que a licitação realizada no dia 05/06/2008 às 10:00 horas na modalidade de **PREGÃO PRESENCIAL n.º 032/2008**, para aquisição de materiais de limpeza, de expediente e gêneros alimentícios para atender a Secretaria Municipal de Ação Social e seus programas, consagraram-se vencedoras as licitantes: Ferreira & Sampaio Ltda e Crismaira Papelaria Ltda.

Comodoro – MT, 05 de junho de 2008.

Maria Aparecida Cavalcanti da Silva
Pregoeira

AVISO DE RESULTADO DE LICITAÇÃO

PREGÃO PRESENCIAL Nº 030/2008

A Prefeitura Municipal de Comodoro - MT, torna público aos interessados que a licitação realizada no dia 06/06/2008 às 10:00 horas na modalidade de **PREGÃO PRESENCIAL n.º 030/2008**, para contratação de serviços de horas/máquinas para recuperação de estradas vicinais e ruas no perímetro urbano do Município de Comodoro-MT, consagraram-se vencedoras as licitantes: TRIMEC – Construções e Terraplanagem Ltda e Moises Bordinhão - ME.

Comodoro – MT, 06 de junho de 2008.

Maria Aparecida Cavalcanti da Silva
Pregoeira

PREFEITURA MUNICIPAL DE CONQUISTA D'OESTE

PREFEITURA MUNICIPAL DE CONQUISTA D'OESTE

AVISO DE LICITAÇÃO - PREGÃO PRESENCIAL Nº 009/2008

A PREFEITURA MUNICIPAL DE CONQUISTA D'OESTE, através de seu Pregoeiro, torna público para conhecimentos dos interessados que fará realizar licitação na modalidade PREGÃO PRESENCIAL que se realizará no dia 18 de junho de 2008, às 9 horas, no auditório da Câmara Municipal de Conquista D'Oeste, destinado a contratação de empresa especializada em eventos, **para prestar serviço na realização e organização da 8ª EXPOCON – Exposição Agropecuária de Conquista D'Oeste.**

O edital e seus anexos poderão ser obtidos na Sala das Licitações da Prefeitura Municipal de Conquista D'Oeste, com endereço na Avenida dos Oitis, nº. 1200, ou através do endereço na Internet: www.camaraconquista.com.br. Conquista D'Oeste - MT, 5 de junho de 2008.

WELLINGTON DERZE – Pregoeiro

Asplemat/DO

**PREFEITURA MUNICIPAL DE CONQUISTA D'OESTE
AVISO DE LICITAÇÃO - TOMADA DE PREÇOS Nº 004/2008**

A PREFEITURA MUNICIPAL DE CONQUISTA D'OESTE, através da Comissão Permanente de Licitação, torna público para conhecimentos dos interessados que fará realizar licitação na modalidade TOMADA DE PREÇOS que se realizará no dia 24 de junho de 2008, às 9 horas, na sala das licitações da Prefeitura, destinado a contratação de empresa para execução de obras de reforma e ampliação da Escola Estadual Conquista D'Oeste. O edital e seus anexos poderão ser obtidos na Sala das Licitações da Prefeitura Municipal de Conquista D'Oeste, com endereço na Avenida dos Oitis, nº 1200 mediante o recolhimento de uma taxa não reembolsável de R\$ 200,00. Conquista D'Oeste - MT, 6 de junho de 2008.

Fernando Roberto de Moraes – Presidente

Asplemat/DO

PREFEITURA MUNICIPAL DE CUIABÁ

**AGÊNCIA MUNICIPAL DE HABITAÇÃO POPULAR
EXTRATO DO TERMO ADITIVO DO CONTRATO Nº. 001-1/2008**

INTERESSADO: FUNDAÇÃO ALTAMIRO GALINDO. OBJETO: O presente termo consiste em alterar a CLÁUSULA TERCEIRA – sendo acrescido o parágrafo único - Vigência: 03.04.2008 a 02.12.2008 - VALOR: 154.100,00 (Cento e Cinquenta e Quatro Mil e Cem Reais). ELEMENTO DE DESPESA: 44.90.52/33.90.39 - PROJETO ATIVIDADE: 1031 - FONTE: 130

**JOÃO DE SOUZA VIEIRA FILHO
PRESIDENTE DA AGÊNCIA MUNICIPAL DE HABITAÇÃO POPULAR**

Asplemat/DO

**AGÊNCIA MUNICIPAL DE HABITAÇÃO POPULAR
EXTRATO DE CONTRATO Nº. 001-1/2008**

CONTRATAÇÃO DIRETA CONFORME PARECER 208/2008/PAAL/PGM
CONTRATANTE: AGÊNCIA MUNICIPAL DE HABITAÇÃO POPULAR - CONTRATADA: FUNDAÇÃO ALTAMIRO GALINDO - OBJETO: prestação de serviços Técnicos Especializados de consultoria e assessoria na área de **Trabalho Social**, incluindo **Serviços de Engenharia e/ou Arquitetura, Educação Sanitária e Ambiental**, abrangendo, especificamente o **Trabalho de Participação Comunitária – TPC**. VIGÊNCIA : 08 (oito) meses. VALOR: R\$ 154.100,00 (Cento e Cinquenta e Quatro Mil e Cem Reais) DOTAÇÃO ORÇAMENTÁRIA. ELEMENTO DE DESPESA 44.90.52/33.90.39 - PROGRAMA DE TRABALHO: 1031 - FONTE: 130 - UNIDADE GESTORA : 100602 FUNDO MUNICIPAL DE HABITAÇÃO POPULAR. Cuiabá-MT, 22 de abril de 2008

**JOÃO DE SOUZA VIEIRA FILHO
PRESIDENTE DA AGÊNCIA MUNICIPAL DE HABITAÇÃO POPULAR**

Asplemat/DO

PREFEITURA MUNICIPAL DE DOM AQUINO

**PREFEITURA MUNICIPAL DE DOM AQUINO
CONCORRÊNCIA PÚBLICA 001/2008**

A COMISSÃO DE LICITAÇÕES da Prefeitura Municipal de Dom Aquino-MT, torna público que foram habilitadas quanto à documentação às empresas: TRÊS IRMÃOS ENGENHARIA LTDA, ENGTEC ENGENHARIA TÉCNICA LTDA e JR CONSTRUTORA E INCORPORADORA LTDA – EPP. Comunica ainda as propostas serão abertas dia 13/06/2008 às 14h00min na sede da Prefeitura Municipal de Dom Aquino, sito à Avenida Cuiabá, 143 centro. Maiores informações poderão ser obtidas pelos fones (0xx66) 3451-1127/1299, fax (0xx66) 3451-1236 ou ainda pelo e-mail: pmdacontabil@terra.com.br

Dom Aquino-MT, 03 de junho de 2008.

Marcilia Ferreira Da Cruz- Presidente da Comissão de Licitações (DMT/DO)

PREFEITURA MUNICIPAL DE FELIZ NATAL

**PREFEITURA MUNICIPAL DE FELIZ NATAL
RESULTADO DE PREGÃO PRESENCIAL 14/2008**

A Prefeitura Municipal de Feliz Natal, através de seu pregoeiro, torna público para conhecimento dos interessados, que realizou no dia 06 de junho de 2008, em sua Sede na Av. Maravilha, Praça da Bíblia, PREGÃO PRESENCIAL n.º 14/2008, para **AQUISIÇÃO DE MATERIAIS PARA ILUMINAÇÃO PÚBLICA**, tendo como vencedoras as empresas **IRRIGA MÁQUINAS E ILUMINAÇÃO LTDA**, com o valor de R\$ 3.932,00 (três mil novecentos e trinta e dois reais) e **ELETRO MENDONÇA COMERCIO DE MATERIAIS ELÉTRICOS LTDA-ME**, com o valor de R\$ 19.606,60 (dezenove mil seiscentos e seis reais e sessenta centavos).

Michel Cristiano Galante – Pregoeiro

Asplemat/DO

PREFEITURA MUNICIPAL DE FIGUEIRÓPOLIS D'OESTE

PREFEITURA MUNICIPAL DE FIGUEIRÓPOLIS D'OESTE

Contrato 028/2008 .Contratado: MARCO CONSTRUTORA LTDA.Valor: R\$ 296.349,09 (duzentos noventa e seis mil trezentos quarenta e nove reais e nove centavos).
Vigência: **05/06/2008 A 02/10/2008**. Processo Licitatório: **Tomada de Preços 004/2008**.
Dotação: 06.001.26.782 0008 2002 4.4.90.51 – Secretaria de Viação e Obras Públicas. 06 001.26.782 0008 1015 4.4.90.51 – Secretaria de Viação e Obras Públicas - Obras e Instalações. **Objeto:** Execução de obra recuperação de estradas vicinais, bueiros tubulares de concreto nas comunidades Santos Reis, Santo Antonio, Macaco e São Carlos e reconstrução de ponte de madeira sobre o Rio Brigadeiro.
Figueirópolis D'Oeste – MT, 05 de Junho de 2008. **(DMT/DO)**

PREFEITURA MUNICIPAL DE GAÚCHA DO NORTE

**PREFEITURA MUNICIPAL DE GAÚCHA DO NORTE
AVISO DE LICITAÇÃO: TOMADA DE PREÇO Nº 005/2008**

O Município De Gaúcha Do Norte – Mt, através da Comissão Permanente de Licitação, **TORNA PUBLICO** que fará realizar a seguinte Licitação regida pela Lei 8.666/93 e suas alterações posteriores: **Modalidade:** Tomada de Preço n.º 005/2008.**Objeto:** **Construção do Centro Integrado de Segurança e Cidadania - CISC** do Município de Gaúcha do Norte - MT. Data da Abertura: dia 26/06/2008, às 14h00. Para adquirir a Pasta contendo as regras do edital R\$ 100,00 (cem reais), encontra-se à disposição dos interessados na sede do Município, na PREFEITURA MUNICIPAL DE GAÚCHA DO NORTE- MT., sito a Av. Brasil nº 1357 - Centro , Fone: (66)3582-1214/1175. Gaúcha do Norte – MT., 03 de Junho de 2008.

Marco Rogério Pegorari

Pres. Com. Perm. de Licitação

(DMT/DO)

PREFEITURA MUNICIPAL DE GUARANTÃ DO NORTE

**PREFEITURA MUNICIPAL DE GUARANTÃ DO NORTE
AVISO LICITAÇÃO - TOMADA DE PREÇO Nº 25 /2008**

A Prefeitura Municipal de Garantã do Norte/MT, através da Comissão Permanente de Licitação, torna público para conhecimento dos interessados, que realizará a licitação na modalidade Tomada de Preço n.º 25/2008, cujo objeto é Aquisição de materiais de consumo e serviços de tornearia para manutenção de veículos de propriedade da Prefeitura Municipal de Garantã do Norte/MT, tudo conforme edital nos termos da Lei Federal n.º 8.666/93 e alterações posteriores, neste município de Garantã do Norte/ MT, com data prevista para abertura no dia 24/06/2008 às 10h30m. Cópias do edital e informações poderão ser obtidas Sala De Licitações localizada na Rua das Oliveiras, 135-Bairro Jardim Vitória – Garantã Do Norte/MT, No Horário de atendimento ao público, mediante comprovação do recolhimento de R\$ 50,00 (cinquenta reais), valor não reembolsável.

Garantã Do Norte/MT, 05 de JUNHO de 2008.

Nilton Guimarães Silva

Presidente da Comissão de Licitações

(DMT/DO)

PREFEITURA MUNICIPAL DE ITQUIRA

PREFEITURA MUNICIPAL DE ITQUIRA

AVISO DE LICITAÇÃO - MODALIDADE TOMADA DE PREÇOS Nº 005/2008-TP

A PREFEITURA MUNICIPAL DE ITQUIRA, Estado de Mato Grosso, localizada na Praça Frei Liberato, 311 – Centro – Itiquira (MT), torna público para conhecimento dos interessados que através do presidente da Comissão Permanente de Licitações, conforme a Lei n.º 8.666/93, que realizará às **14:00 HORAS DO DIA 24 DE JUNHO DE 2008**, no Gabinete do Prefeito, na sede da Prefeitura Municipal de Itiquira-MT, Processo Licitatório n.º 005/2008-TP, Modalidade "TOMADA DE PREÇOS", regime de execução **INDIRETA - EMPREITADA POR PREÇO GLOBAL tipo MENOR PREÇO, cujo objeto é "EXECUÇÃO DE OBRAS DE ENGENHARIA PARA CONSTRUÇÃO DE UMA ESCOLA DE ENSINO INFANTIL – PROJETO PADRÃO FNDE/MEC NA CIDADE DE ITQUIRA - MT"**. Os interessados em adquirir a pasta contendo o Edital Completo, terão que pagar uma taxa de R\$ 50,00 (cinquenta reais) junto a Tesouraria na Sede da Prefeitura Municipal de Itiquira, para cobrir despesas de reprodução gráfica, no endereço acima citado, no horário das 08:00 às 11:00 e das 13:00 às 17:00 horas nos dias úteis. O edital e seus anexos estarão disponíveis no endereço e horário acima para apreciação dos interessados.

ITQUIRA – MT, 06 DE JUNHO DE 2008

Ebenezzer Alves Paulino / Presidente da CPL

Ondanir Bortolini / Prefeito Municipal

Asplemat/DO

PREFEITURA MUNICIPAL DE JACIARA

**PREFEITURA MUNICIPAL DE JACIARA
ERRATA - TOMADA DE PREÇOS Nº. 012/2008**

A Prefeitura Municipal de Jaciara, através da Comissão Permanente de Licitação designada, torna público que publicou no Diário Oficial do Estado de Mato Grosso, em 05/06/2008, paginas 192 e 193, Diário Oficial da União em 06/06/2008, p. 200, Seção 3 e Diário de Cuiabá/MT, Classidário em 06/06/2008, F6, **Aviso de Licitação na Modalidade Tomada de Preços n.º 012/2008, onde se lê: "no dia 30 de junho de**

2008", LEIA-SE: "no dia 30 de junho de 2008, até as 14:00 HORAS", tendo como objeto a seleção de melhor proposta para contratação de empresa para construção de DE CRECHE NO RESIDENCIAL "ZÉ ARAÇÁ", COM 695,48M² DE ÁREA CONSTRUÍDA E 776,19M² DE ÁREA COBERTA no Município de Jaciara – MT. 06 de junho de 2008.
Milton Ferreira Júnior-Presidente da CPL.

ERRATA - TOMADA DE PREÇOS N.º 014/2008

A Prefeitura Municipal de Jaciara, através da Comissão Permanente de Licitação designada, torna público que publicou no Diário Oficial do Estado de Mato Grosso, em 05/06/2008, páginas 192 e 193, Diário Oficial da União em 06/06/2008, p. 200, Seção 3 e Diário de Cuiabá/MT, Classidário em 06/06/2008, F6, **Aviso de Licitação na Modalidade Tomada de Preços n.º 014/2008, onde se lê: "no dia 07 de julho de 2008", LEIA-SE: "no dia 27 de junho de 2008, até as 14:00 HORAS"**, tendo como objeto a seleção de melhor proposta para contratação de empresa para construção do CENTRO DE MÚLTIPLO USO, com 300,00m² de área construída e 386,17m² de área coberta NA Praça Melvin Jones, área denominada BOSQUE do Município de Jaciara – MT. 06 de junho de 2008.

Milton Ferreira Júnior-Presidente da CPL. (DMT/DO)

PREFEITURA MUNICIPAL DE JUARA

PREFEITURA MUNICIPAL DE JUARA

LEI MUNICIPAL N.º 1.742, DE 20 DE MARÇO DE 2006

Autoriza o Poder Executivo Municipal a contratar financiamento junto ao Banco Nacional de Desenvolvimento Econômico e Social - BNDES, através do Banco do Brasil S.A., na qualidade de Mandatário, a oferecer garantias e dá outras providências correlatas. O Prefeito Municipal de Juara, Estado de Mato Grosso, usando das atribuições que lhe são conferidas por Lei, faz saber que a Câmara Municipal de Juara – MT, aprovou e ele sanciona e promulga a seguinte Lei:

Art.1º - Fica o Poder Executivo autorizado a contratar e garantir financiamento junto ao Banco Nacional de Desenvolvimento Econômico e Social – BNDES, através do Banco do Brasil S.A., na qualidade de Mandatário, até o valor de **R\$ 640.000,00** (seiscentos e quarenta mil reais), observadas as disposições legais em vigor para contratação de operações de crédito, as normas do BNDES e as condições específicas aprovadas pelo BNDES para a operação.

Parágrafo Único - Os recursos resultantes do financiamento autorizado neste artigo serão obrigatoriamente aplicados na execução de projeto integrante do PMAT – Programa de Modernização da Administração Tributária e da Gestão dos Setores Sociais Básicos, do BNDES.

Art. 2º - Para garantia do principal e encargos da operação de crédito, fica o Poder Executivo autorizado a ceder ou vincular em garantia, em caráter irrevogável e irretratável, a modo *pro solvendo*, as receitas a que se referem os artigos 158 e 159, inciso I, alínea "b", e parágrafo 3º, da Constituição Federal, ou outros recursos que, com idêntica finalidade, venham a substituí-los.

§ 1º - Para a efetivação da cessão ou vinculação em garantia dos recursos previstos no *caput* deste artigo fica o Banco do Brasil S/A, autorizado transferir os recursos cedidos ou vinculados à conta e ordem do BNDES, nos montantes necessários à amortização da dívida nos prazos contratualmente estipulados, em caso de cessão, ou ao pagamento dos débitos vencidos e não pagos, em caso de vinculação.

§ 2º - Na hipótese de insuficiência dos recursos previstos no *caput* fica o Poder Executivo autorizado a vincular, mediante prévia aceitação do BNDES, outros recursos para assegurar o pagamento das obrigações financeiras decorrentes do contrato celebrado.

Art. 3º - Os recursos provenientes da operação de crédito objeto do financiamento serão consignados como receita no orçamento ou em créditos adicionais.

Art. 4º - O orçamento do Município consignará, anualmente, os recursos necessários ao atendimento da contrapartida financeira do município no Projeto e das despesas relativas à amortização do principal, juros e demais encargos decorrentes da operação de crédito autorizada por esta Lei.

Art. 5º - Esta Lei entrará em vigor na data de sua publicação, revogadas as disposições em contrário. Gabinete do Prefeito Municipal de Juara, Estado de Mato Grosso, em 20 de Março de 2006.

Oscar Martins Bezerra

Prefeito Municipal

(DMT/DO)

PREFEITURA MUNICIPAL DE LUCAS DO RIO VERDE

PREFEITURA MUNICIPAL DE LUCAS DO RIO VERDE

EDITAL TOMADA DE PREÇOS N.º 014/2008

Objeto da Licitação: Contratação de empresa para execução de obra de Construção de Escola conforme estabelece o Programa Nacional de Reestruturação e Aparentagem da Rede Escolar Pública de Educação Infantil - PROINFÂNCIA, conforme Convênio N.º 710125/2008 – Ministério da Educação-Fundo Nacional de Desenvolvimento da Educação. **Data** : 25/06/2008. **Entrega dos Envelopes:** Até as 08:00 horas do dia 25/06/2008. **Edital Completo:** Disponível no endereço acima a um custo de R\$ 50,00 (cinquenta reais). **Abertura dos Envelopes:** As 08:30 horas do dia 25/06/2008.

Lucas do Rio Verde MT, 06 de Junho de 2008.

Eberton Vestena dos Santos

Presidente CPL

DISPENSA DE LICITAÇÃO 001/2008

RATIFICAÇÃO DE JUSTIFICATIVA

O Prefeito Municipal, Sr. Marino José Franz, tendo em vista a solicitação efetuada pelo Secretário Municipal de Obras e a justificativa apresentada pela Assessoria Jurídica, sobre a contratação de pessoa jurídica para execução da Ponte sobre o Córrego Massapé no município de Lucas do Rio Verde-MT, à realizar-se com a empresa Elton Martins da Silva & Cia Ltda, mediante disposições de termo de contrato, com dispensa de licitação, fulcrada no art. 24, IV, da Lei 8.666/93, onde instruiu processo e formulou-

se expediente justificativo, ficando estabelecido o valor da contratação no montante de R\$ 35.250,00 (trinta e cinco mil, duzentos e cinquenta reais) a ser pago nos termos deste contrato mediante medição, resolve, RATIFICAR a justificativa apresentada e ordenar esta publicação em cumprimento ao disposto no art. 26 do supracitado diploma legal.

Lucas do Rio Verde – MT, 06 de Junho de 2008.

Marino José Franz

Prefeito Municipal

(DMT/DO)

PREFEITURA MUNICIPAL DE MARCELÂNDIA

PREFEITURA MUNICIPAL DE MARCELÂNDIA

AVISO DE RESULTADO - TOMADA DE PREÇO N.º 011/2008

A Prefeitura Municipal de Marcelândia, através da Comissão Permanente de Licitação, torna Público aos interessados, o resultado do Julgamento da Tomada de Preço n.º 011/2008, cujo objeto trata-se da Construção de um CMU – Centro de Múltiplo Uso com 338,00 m² de Construção, cuja abertura se deu no dia 05 de Junho de 2008, às 8:30 horas e trinta minutos, teve como participante uma única empresa: **LUCASVERDE CONSTRUTORA E EMPREENDIMENTOS LTDA.**, e foi aberto prazo de 03 (três) dias para que a mesma apresente os demonstrativos Contábeis de acordo com item 5.2.4 alínea "c" do edital. Sendo que o referido documentos devere ser entregue para análise da Comissão de licitação no dia 10 de Junho do corrente ano as 8:30 horas. Marcelândia MT, 05 de Junho 2008.

Veronisse A. de S. Fabrim

Presidente CPL

(DMT/DO)

PREFEITURA MUNICIPAL DE MATUPÁ

PREFEITURA MUNICIPAL DE MATUPÁ

AVISO DE LICITAÇÃO

TOMADA DE PREÇO N.º 017/2008

A Prefeitura Municipal de Matupá, através da Comissão Permanente de Licitação, comunica a todos os interessados que realizará no próximo dia **23 de Junho de 2008 as 10:00 horas** na sede da Prefeitura Municipal, Tomada de Preço para Obras de Recuperação de Estradas Vicinais – Padovani/São José União - Município de Matupá, maiores informações, através do Edital, no Valor de R\$ 100,00 não reembolsáveis e na Prefeitura Municipal.

Matupá – MT, 06 de Junho de 2008.

IVO DA SILVA E SILVA

Presidente da CPL

PREFEITURA MUNICIPAL DE MIRASSOL D'OESTE

Prefeitura Municipal de Mirassol D'Oeste - MT

Dispensa de Licitação 09/2008

O município de Mirassol D'Oeste, Estado de Mato Grosso, comunica que, em despacho proferido no Processo de Dispensa de Licitação n.º 15/2008, o Senhor Dr. Luiz Emanuel Vasconcelos Godoy, Prefeito Municipal, ratificou a decisão da Comissão de Licitação de considerar dispensável a licitação para proceder contratação de Serviços de instrutora para curso de BLS Primeiros Socorros, tendo como público alvo profissionais da área da saúde e educação. O curso será realizados entre os dias 04 e 06 de junho. Contratada: Cleire Oliveira Rodrigues. Valor: R\$-6.690,00. Fundamento: Fundamento: Lei 8.666/93, Artigo 24, Inciso II. Mirassol D'Oeste, 03 de junho de 2008. Dr. Luiz Emanuel Vasconcelos Godoy – Prefeito Municipal. Cynthia Cibele Capeletti – Presidente da Comissão Permanente de Licitação.

PREFEITURA MUNICIPAL DE NOBRES

PREFEITURA MUNICIPAL DE NOBRES

EXTRATO DE CONTRATO

CONTRATO N.º 045/2008 – celebrado entre a Prefeitura Municipal de Nobres e Gisele Pereira Rodrigues. **OBJETO** – Prest. de serv de Psicóloga p/ programas PETI e CREAS, conforme CV 016/2008. **VALOR** - R\$ 14.400,00 (quatorze mil e quatrocentos reais). **VIGÊNCIA** – 08 meses **DATA** – 05 de maio de 2008 **ASSINAM** – Flávio Dalmolin, Prefeito Municipal de Nobres, e Gisele Pereira Rodrigues, contratada.

CONTRATO N.º 046/2008 – celebrado entre a Prefeitura Municipal de Nobres e Cynthia Lemos dos Santos. **OBJETO** – Prest. de serv de Psicóloga p/ programa PAIF, conforme CV 016/2008. **VALOR** - R\$ 14.400,00 (quatorze mil e quatrocentos reais). **VIGÊNCIA** – 08 meses **DATA** – 05 de maio de 2008 **ASSINAM** – Flávio Dalmolin, Prefeito Municipal de Nobres, e Cynthia Lemos dos Santos, contratada.

CONTRATO N.º 047/2008 – celebrado entre a Prefeitura Municipal de Nobres e a empresa Nativa Engenharia e Meio Ambiente Ltda. **OBJETO** – Cobertura em Quadra Esportiva, p/ Convênio 338/2007/SEDUC, conforme CV 015/2008. **VALOR** – R\$ 118.957,32 (cento e dezoito mil, novecentos e cinquenta e sete reais e trinta e dois centavos) **VIGÊNCIA** – 90 dias **DATA** – 09 de maio de 2008 **ASSINAM** – Flávio Dalmolin, Prefeito Municipal de Nobres, e Cleber Ávila Ferreira - sócio.

CONTRATO N.º 048/2008 – celebrado entre a Prefeitura Municipal de Nobres e Leônidas Ribeiro Soares Junior. **OBJETO** - locação de Caminhonete p/ atender a equipe da Secretaria Municipal de Obras. **VALOR** - R\$ 6.000,00 (seis mil reais). **VIGÊNCIA** – 03 meses **DATA** – 09 de maio de 2008 **ASSINAM** – Flávio Dalmolin, Prefeito Municipal de Nobres, e Leônidas Ribeiro Soares Junior, contratado.

CONTRATO N.º 049/2008 – celebrado entre a Prefeitura Municipal de Nobres e Joemil

José Balduino de Araújo **OBJETO** – Prest. De serv. médicos no PSF do bairro Jardim Petrópolis, conforme CV 017/2008. **VALOR** – R\$ 59.500,00 (cinquenta e nove mil e quinhentos reais). **VIGÊNCIA** – 07 meses **DATA** – 16 de maio de 2008 **ASSINAM** – Flávio Dalmolin, Prefeito Municipal de Nobres, e Joemil José Balduino de Araújo, contratado.

CONTRATO N.º 050/2008 – celebrado entre a Prefeitura Municipal de Nobres e Amarildo Pacheco Serra. **OBJETO** – Prestação de serviços com trator para limpeza de lotes urbanos, no total de 152 horas **VALOR** - R\$ 7.600,00 (sete mil e seiscentos reais). **VIGÊNCIA** – 30 dias **DATA** – 16 de maio de 2008 **ASSINAM** – Flávio Dalmolin, Prefeito Municipal de Nobres, e Amarildo Pacheco Serram, contratado.

CONTRATO N.º 051/2008 – celebrado entre a Prefeitura Municipal de Nobres e a empresa Predicon Construções Civis Ltda. **OBJETO** – Reforma geral das instalações físicas/elétricas/hidrosanitárias da escola Nilo Póvoas, p/ Convênio 383/2007/SEDUC, conforme TP 003/2008. **VALOR** - R\$ 349.961,25 (trezentos e quarenta e nove mil novecentos e sessenta e um reais e vinte e cinco centavos). **VIGÊNCIA** – 180 dias **DATA** – 30 de maio de 2008 **ASSINAM** – Flávio Dalmolin, Prefeito Municipal de Nobres, e Delmar Saul Salton, representante legal.

2º ADITIVO DO CONTRATO N.º 013/2008 – celebrado entre a Prefeitura Municipal de Nobres e a empresa União Construção e Comércio Ltda. **OBJETO** – Prazo de execução da obra. **VALOR** – inalterado **VIGÊNCIA** – 60 dias **DATA** – 03 de abril de 2008 **ASSINAM** – Flávio Dalmolin, Prefeito Municipal de Nobres e Alex Neves Júnior - sócio.

1º ADITIVO DO CONTRATO N.º 057/2007 – celebrado entre a Prefeitura Municipal de Nobres e Aldo Rafael. **OBJETO** – Locação de imóvel p/ abrigar o Aterro Sanitário do Município **VALOR** – R\$ 5.320,00 (cinco mil, trezentos e vinte reais) **VIGÊNCIA** – 07 meses **DATA** – 20 de maio de 2008 **ASSINAM** – Flávio Dalmolin, Prefeito Municipal de Nobres e Aldo Rafael, proprietário.

5º ADITIVO DO CONTRATO N.º 092/2005 – celebrado entre a Prefeitura Municipal de Nobres e Mara Regina Fernandes. **OBJETO** – Prest. de serv. na área de Odontologia **VALOR** – R\$ 22.400,00 (vinte e dois mil e quatrocentos reais) **VIGÊNCIA** – 07 meses **DATA** – 26 de maio de 2008 **ASSINAM** – Flávio Dalmolin, Prefeito Municipal de Nobres e Mara Regina Fernandes, contratada.

5º ADITIVO DO CONTRATO N.º 092/2005 – celebrado entre a Prefeitura Municipal de Nobres e Munira Khalil. **OBJETO** – Prest. de serv. na área de Fisioterapia **VALOR** – R\$ 15.400,00 (quinze mil e quatrocentos reais) **VIGÊNCIA** – 07 meses **DATA** – 26 de maio de 2008 **ASSINAM** – Flávio Dalmolin, Prefeito Municipal de Nobres e Munira Khalil., contratada.

5º ADITIVO DO CONTRATO N.º 092/2005 – celebrado entre a Prefeitura Municipal de Nobres e Washington Bonfim. **OBJETO** – Prest. de serv. na área de Enfermagem **VALOR** – R\$ R\$ 28.490,00 (vinte e oito mil quatrocentos e noventa reais). **VIGÊNCIA** – 07 meses **DATA** – 26 de maio de 2008 **ASSINAM** – Flávio Dalmolin, Prefeito Municipal de Nobres e Washington Bonfim., contratado.

RESCISÃO AMIGÁVEL DO CONTRATO N.º 070/2006 – celebrado entre a Prefeitura Municipal de Nobres e Joemil José Balduino de Araújo. **OBJETO** – Prest. de serv. na área de Cardiologia. **DATA** – 13 de maio de 2008 **ASSINAM** – Flávio Dalmolin, Prefeito Municipal de Nobres e Joemil José Balduino de Araújo, distratado. (DMT/DO)

PREFEITURA MUNICIPAL DE NOVA CANAÃ DO NORTE

EXTRATO DE CONTRATO N.º 050/2008

Contratante: PREFEITURA MUNICIPAL DE NOVA CANAÃ DO NORTE - MT.

Contratada: A. L. Galadinovic Construtora ME.

Objeto: Construção do Parque de Exposição de Nova Canaã do Norte, conforme Processo Licitatório n.º 032/CPL/2008, Tomada de Preço 010/2008.

Vigência: 120 Dias.

Valor total global: R\$ 212.544,60 (Duzentos e Doze Mil, Quinhentos e Quarenta e Quatro Reais e Sessenta Centavos).

Data da assinatura: 06.06.2008.

Luiz Fernando da Silva Flaminio
Presidente da CPL

PREFEITURA MUNICIPAL DE NOVA LACERDA

PREFEITURA MUNICIPAL DE NOVA LACERDA

RESULTADO DA TOMADA DE PREÇOS 005/2008

A Prefeitura Municipal de Nova Lacerda – MT, faz saber a todos os interessados as Empresas **Rondomaq Máquinas e Veículos Ltda** e **VEGRANDE Norte Máquinas Agrícolas Ltda** foram vencedoras do Processo Licitatório Tomada de Preços 005/2008, cuja abertura ocorreu no dia 30/05/2008 às 09:00 hs.

Nova Lacerda – MT, 06/06/2008.

Juercino Aparecido da Silva - Presidente da CPL

Asplemat/DO

PREFEITURA MUNICIPAL DE NOVA MUTUM

PREFEITURA MUNICIPAL DE NOVA MUTUM
RETIFICAÇÃO

Onde se Lê: CONTRATO N.º 065/2008. Parte: **INDÚSTRIA DE ARTEFATOS DE CIMENTO J.P. LTDA**. Objeto: Aquisição de tubos de concreto. Valor: **R\$ 97.297,10** Prazo de vigência: Trinta dias. Data de assinatura: 23/05/2008.

CONTRATO N.º 066/2008. Parte: **GASPAR IMOBILIÁRIA COMÉRCIO E**

REPRESENTAÇÕES LTDA. Objeto: Contratação de serviços para afrouxar, carregar, transportar e esparramar cascalho para utilizar nas estradas do interior do município. Valor: **R\$ 59.000,00**. Prazo de vigência: Trinta dias. Data de assinatura: 23/05/2008.

Deve se Lê: CONTRATO N.º 065/2008. Parte: **GASPAR IMOBILIÁRIA COMÉRCIO E REPRESENTAÇÕES LTDA**. Objeto: Contratação de serviços para afrouxar, carregar, transportar e esparramar cascalho para utilizar nas estradas do interior do município. Valor: **R\$ 59.000,00**. Prazo de vigência: Trinta dias. Data de assinatura: 23/05/2008.

CONTRATO N.º 066/2008. Parte: **INDÚSTRIA DE ARTEFATOS DE CIMENTO J.P. LTDA**. Objeto: Aquisição de tubos de concreto. Valor: **R\$ 97.297,10**. Prazo de vigência: Trinta dias. Data de assinatura: 23/05/2008. (DMT/DO)

PREFEITURA MUNICIPAL DE NOVA OLÍMPIA

PREFEITURA MUNICIPAL DE NOVA OLÍMPIA

AVISO DE LICITAÇÃO - TOMADA DE PREÇOS N.º 23/2008

A **PREFEITURA MUNICIPAL DE NOVA OLÍMPIA/MT**, através da Comissão de Permanente de Licitação, torna público que fará realizar a seguinte Licitação, regida pela Lei 8.666 de 21/06/1993 e suas alterações posteriores. Modalidade: Tomada de Preços N.º 03/2008. Objeto: **“EXECUÇÃO DE OBRAS/SERVIÇOS REFERENTE A CONSTRUÇÃO DE SEIS SALAS DE AULA E LABORATÓRIO DE INFORMÁTICA, NA ESCOLA MUNICIPAL DE EDUCAÇÃO BÁSICA EUSÉBIO JUSTINO DE CAMARGO NO NOVA OLÍMPIA-MT”**. Data de Abertura: 24/06/2008. Horário: 14:00 horas na Prefeitura Municipal de Nova Olímpia. O Edital completo encontra-se à disposição dos interessados na sala da Comissão Permanente de Licitação, na sede da Prefeitura mediante o pagamento da taxa não reembolsável no valor de R\$ 50,00 (cinquenta reais). Nova Olímpia - MT, 05 de Junho de 2008.

IDAMILDO DUNGA LIRA

Presidente da Comissão Permanente de Licitações (DMT/DO)

PREFEITURA MUNICIPAL DE NOVA XAVANTINA

PREFEITURA MUNICIPAL DE NOVA XAVANTINA

AVISO DE INEXIGIBILIDADE DE LICITAÇÃO N.º 001/2.008

PROCESSO ADMINISTRATIVO N.º 021/2.008

A **PREFEITURA MUNICIPAL DE NOVA XAVANTINA – MT**, torna público a todos os interessados que após todos os procedimentos necessários e de acordo com Parecer Jurídico, exarado pela Procuradoria Geral do Município, procedeu ao **Processo de Inexigibilidade de Licitação n.º 001/2.008**, objetivando a contratação de shows artísticos com as duplas: Di Paulo e Paulino e René e Ronaldo. Nova Xavantina – MT, 06 de junho de 2.008.

Márcio Garcia da Silva - Pres. da CPL.

Robison Aparecido Pazetto – Prefeito Municipal.

Asplemat/DO

PREFEITURA MUNICIPAL DE PARANATINGA

PREFEITURA MUNICIPAL DE PARANATINGA - MT

AVISO DE LICITAÇÃO

TOMADA DE PREÇO N.º 026/2008

A Prefeitura Municipal de Paranatinga, através da CPL, torna público para conhecimento dos interessados que fará realizar licitação na Modalidade Tomada de Preço n.º 026/2008, cujo objeto é a aquisição de insumos, produtos de limpeza, produtos para laboratório e materiais de consumo para Mini Usina de Leite no Município de Paranatinga. Data de Abertura: 23/06/2008 (Segunda-Feira) as 08:00 horas. O Edital e seus Anexos poderão ser retirados na sede da Prefeitura Municipal de Paranatinga - MT, situada na Av. Brasil n.º 1900 Centro, informações pelo fone 66 3573 1329.

Fabio Ricardo da Silva Reis - Presidente da CPL

PREFEITURA MUNICIPAL DE PEDRA PRETA

PREFEITURA MUNICIPAL DE PEDRA PRETA/MT

RESULTADO DE LICITAÇÃO/ CONCORRÊNCIA

Modalidade: CONCORRÊNCIA N.º 002/2008 – Tipo - Menor Preço – Interessada: Prefeitura Municipal de Pedra Preta/MT – Autora: Comissão Permanente de Licitação – Objeto: contratação de empresa especializada com fornecimento de mão-de-obra de contínuas/merendeiras, vigilantes, serviços de limpeza em logradouros, vias, praças e prédios públicos, jardinagem, recolhimento de entulhos e lixos domésticos – A Comissão Permanente de Licitação da Prefeitura Municipal de Pedra Preta/MT torna-se público

aos interessados que a licitação modalidade Concorrência 002/2008 cuja abertura ocorreu às 14:00 horas do dia 05/06/2008, Sede da Prefeitura Municipal de Pedra Preta/MT. Teve como vencedora a empresa **LIMPRESS SISTEMA DE HIGIENIZAÇÃO E SERVIÇOS LTDA, inscrita no CNPJ nº. 07.782.459/0001-33**, com sua proposta de preços no valor global de **R\$ 831.930,52** (oitocentos e trinta e um mil, novecentos e trinta reais e cinquenta e dois centavos).

HIKELY MARY UCHIYAMA MINODA
PRESIDENTE DA CPL
Visto,
AUGUSTINHO DE FREITAS MARTINS
PREFEITO MUNICIPAL

PREFEITURA MUNICIPAL DE PORTO DOS GAÚCHOS

PREFEITURA MUNICIPAL DE PORTO DOS GAUCHOS

RESULTADO DE JULGAMENTO - TOMADA DE PREÇOS N.º 06/2.008.
PROCESSO N.º 06/2.008.

A PREFEITURA MUNICIPAL DE PORTO DOS GAUCHOS, Estado de Mato Grosso, torna público a todos interessados que em Licitação na Modalidade Convite N.º 04/2.008, cuja abertura se deu às 08:00 horas do dia 20/02/2.008, na sala de Licitações, tendo como objeto: : "Aquisição de uma Patrulha Agrícola conforme contrato n.º 2628.0243991-1982007/MAPA – sendo: Trator Agrícola (Pneu 105 CV tração 4 x 4, Grade Aradora GA/ 14 x 26, Roçadeira Hidráulica 1,5 m, Carreta Agrícola (4 toneladas), Plantadeira Adubadeira 12 linhas, Grade Niveladora (32 x 22 cont rem.)". Foi considerada **HABILITADA, CLASSIFICADA E VENCEDORA** deste certame licitatório a empresa: **VANDARANTE MOTA - EPP - CNPJ: 02.189.771/0001-02 - VALOR: R\$ 138.700,00** (Cento e trinta e oito mil e setecentos reais). Porto dos Gaúchos MT, 06 de Junho de 2.008.

Silvá Ribeiro dos Santos - Presidente da Comissão de Licitação.

Asplemat/DO

PREFEITURA MUNICIPAL DE QUERÊNCIA

PREFEITURA MUNICIPAL DE QUERÊNCIA

AVISO DE LICITAÇÃO.

A Pregoeira da Prefeitura Municipal de Querência, Estado de Mato Grosso, nomeada pela portaria 002/2008, torna Público o processo de licitação nº 039/2008; **MODALIDADE: Pregão Presencial; nº022. OBJETO:** Aquisição de Ferramentas, Insumos e Defensivos Agrícolas para implantação de projeto seringa conforme convenio realizado com SEDER e Prefeitura Municipal de Querência. **Data: 18/06/2008; HORÁRIO:** 14:30 hs; **LOCAL:** Sala de reuniões da Comissão Permanente de Licitação e Julgamento. O Edital contendo as instruções estará a disposição dos interessados na sede da Prefeitura Municipal de Querência MT, no horário da 07:30hs às 11:30hs e das 13:30 até as 17:30 horas. Telefone:66-3529-1218, e-mail:tanielorenz1@hotmail.com. Querência, 06 de Junho de 2008.

Tânia Siqueira Lorenz
Pregoeira.

(DMT/DO)

PREFEITURA MUNICIPAL DE RONDOLÂNDIA

PREFEITURA MUNICIPAL DE RONDOLÂNDIA

EDITAL DE PUBLICAÇÃO DE RESULTADO DE LICITAÇÃO

TOMADA DE PREÇO Nº 014/2008.

A Comissão Permanente de Licitação de Materiais e Serviços da Prefeitura Municipal de Rondolândia – Estado de Mato Grosso, nomeada através do Decreto Executivo nº 0238/GAB/08, de 07 de abril de 2008, através de sua Presidente nos exatos termos do § 3º. do Art. 22 da Lei 8.666, de 21 de junho de 1993 e suas alterações posteriores PUBLICA NO DIÁRIO OFICIAL para o conhecimento de todos e qualquer interessado que instaurou procedimento licitatório sob a modalidade TOMADA DE PREÇO Nº 014/2008, DO PROCESSO ADMINISTRATIVO Nº 0855/2007 – 2º ATO, cuja abertura deu-se no dia 30/05/2008 as 11:00 hs, onde a Empresa de R.C.M ENGENHARIA E COMERCIO LTDA, devidamente inscrito no CNPJ/MF Nº 63.780.217/0001-81, estabelecido na Cidade de Cacoal – Estado de Rondônia, foi vencedora por apresentar a melhor proposta no valor global de R\$ 368.421,05 (Trezentos e sessenta e oito mil quatrocentos e vinte e um reais e cinco centavos), para a Administração Municipal, conforme consta nos autos do Processo.Publique-se,Cumpra –se,Registre-se. Rondolândia/MT, em 30 de maio de 2008.

LUCIENE SOUZA DOS SANTOS
Presidente da CPLMS

EDITAL DE PUBLICAÇÃO DE CHAMADA DATOMADA DE PREÇO Nº018/2008
A COMISSÃO PERMANENTE DE LICITAÇÃO DE MATERIAIS E SERVIÇOS – CPLMS, da Prefeitura Municipal de Rondolândia, Estado de Mato Grosso, TORNA PÚBLICO para todos os interessados que está instaurado o procedimento licitatório

sob a modalidade de TOMADA DE PREÇO Nº 018/2008, melhor técnica e menor preço, sob o regime de empreitada integral, destinado a contratação de empresa para a prestação de serviços de engenharia, com fornecimento de materiais e mão-de-obra para Pavimentação Asfáltica nas Ruas Jose Raimundo da Silva, Suruí e na Avenida Dom Bosco com a Extensão de 792,00 mts – Conforme Projetos Técnicos, devidamente autorizado através do Processo Administrativo nº 341/2008 – SEMOSP, com recursos do Orçamento Geral Município/Estado.A abertura da licitação ocorrerá às 10:00 horas do dia 07 de julho de 2008. O Edital completo poderá ser adquirindo pelo valor de R\$ 50,00 (cinquenta reais) mediante depósito referenciado na conta corrente nº 19326-7, agencia 0951-2, Banco do Brasil.Informações complementares ao edital serão prestadas pela Comissão Permanente de Licitação de Materiais e Serviços – CPLMS, diretamente na Rua Mathilde Klemz s/nº, Centro, Rondolândia, Estado de Mato Grosso, ou pelo telefone (66) 3542-1072, ramal 26, no horário das 07:30 às 17:00 horas, de segunda a sexta – feira.Não serão fornecidos editais via e-mail.Sala da CPLMS. Rondolândia-MT, 05 de junho de 2008.

Luciene Souza dos Santos
Presidente da CPLMS.

(DMT/DO)

PREFEITURA MUNICIPAL DE ROSÁRIO OESTE

PREFEITURA MUNICIPAL DE ROSÁRIO OESTE

AVISO DE ABERTURA DA FASE DE PROPOSTA
CONCORRENCIA PUBLICA Nº. 001/2008

CONCORRENCIA PARA EXECUÇÃO DE SERVIÇOS DE MELHORAMENTOS EM RODOVIAS PARA ADEQUAÇÃO DA CAPACIDADE DE SEGURANÇA O MUNICÍPIO DE ROSÁRIO OESTE, através de sua Comissão Permanente de Licitação, torna público todos os interessados que realizará às **10:30 horas**, do dia **10/06/2008**. Em sua sede na Rua Otávio Costa s/n – Bairro Santo Antonio – Rosário Oeste- MT, a abertura da fase de proposta da **CONCORRENCIA PUBLICA 001-2008**, regida pela Lei 8.666/93, para contratação do objeto supracitado. Rosário Oeste em 06 de junho de 2008.

ADRIANA DO NASCIMENTO BRUST BORGES- Presidente da CPL

PREFEITURA MUNICIPAL DE ROSÁRIO OESTE
TOMADA DE PREÇOS 005/2008 – EDITAL RESUMIDO

O Município de Rosário Oeste – MT, com sede administrativa na Rua Otávio costa snº - Bairro Santo Antonio - Rosário Oeste-MT, CEP 78470-000 através da sua Comissão Permanente de Licitação torna público para quem possa interessar, que realizará às **10:00 horas**, do dia **25/06/2008**, licitação na modalidade supra citada, do tipo menor preço, que tem por objetivo **REFORMA GERAL DO BLOCO 01 E 02, E ADEQUAÇÃO DO LABORATÓRIO, CONSULTÓRIOS MÉDICOS, SALA DE EMERGÊNCIA, DORMITÓRIOS, LAVANDERIA, COPA E INSTALAÇÕES ELETRICAS E HIDRAULICAS DO PRONTO ATENDIMENTO DE SAÚDE DO MUNICÍPIO DE ROSÁRIO OESTE**. Informação mais detalhada e edital completo poderá ser solicitada no endereço supra mencionado, de segunda a sexta-feira, das 07:30 as 13:30 horas, com a comissão permanente de licitação mediante o pagamento de taxa não reembolsável de R\$ 200,00 (duzentos reais). Rosário Oeste/MT – MT, 06 de junho de 2008.

ADRIANA DO NASCIMENTO BRUST BORGES -Presidente da CPL

PREFEITURA MUNICIPAL DE ROSÁRIO OESTE

EXTRATO DE CONTRATOS - MAIO / 2008

CONTRATO PREST.SERVÇOS Nº037/2008– ASS. 05/05/08–Vcto30/06/08–Vlr-220.000,00

Contratado: ACCESS-PROJETOS, DESENV. DE SISTEMAS, CONSULT. E PESQ. LTDA –Obj:prest.serv. para levantamento potencial do Setor turístico de Rosário Oeste, p/ respaldar e construir o “PLANO DIRETOR P/DESENV. TURISTICO DE ROSÁRIO OESTE- MT

CONTRATO PREST.SERVÇOS Nº038/2008– ASS.08/05/08–Vcto07/07/08–Vlr-28.000,00

Contratado:ATAME–ASSES.CONS.PLAN.LTDA–Obj:Prest.serv.p/realização Concurso Público

CONTRATO DE FORNECIMENTO E PREST.SERVÇOS Nº039/2008– ASS.09/05/08–Vcto30/06/08–Vlr-76.694,04–Contratado: AUTO PEÇAS E MECANINCA STOP LTDA Obj: Aqu. de peças , reconcionamentos , retifica , funilaria, pintura e serviços de mão de obra de veículos.

CONTRATO PREST.SERVÇOS Nº040/2008 - ASS.16/05/08–Vcto20/06/08–Vlr-50.500,00

Contratado:ATAME ASSES. C.P.LTDA–Obj:prest.serv.realiz.cursos p/capacit. téc. funcionários.

CONTRATO PREST.SERVÇOS Nº041/2008 - ASS.21/05/08–Vcto31/12/08–Vlr-20% do valor arrecadado –Vlr. Estimado 80.000,00–Contratado:ASSESPLAM A.P. MUN.LTDA–Obj: Prest.serv. p/ recuperação ISSQN.

CONTRATO PREST.SERVÇOS Nº042/2008 - ASS.21/05/08–Vcto12/12/08–Vlr-142.500,10

Contratado:VLE CONST.LTDA–ME–Obj: Prest.Serv. p/ exec.obras e serv. construção de alojamento para alunos na escola municipal ribeirão do ouro.

CONTRATO DE FORNECIMENTO Nº043/2008 - ASS.21/05/08–Vcto31/07/08–Vlr-14.050,00

Contratado: GLOBAL EDITE DIST.LTDA-Obj: Aqu.livros prog. circuito campeão.
CONTRATO PREST.SERVIÇOS Nº044/2008 - ASS.21/05/08-Vcto21/07/08-Vlr-4.000,00

Contratado:ADRIANE CARPINI FAVINI-Obj: Prest.serv.asses.complementar, na área de licitações e contratos adm., implicando na orientação "in loco" Pref. Munic. de Rosário Oeste.

CONTRATO PREST.SERVIÇOS Nº045/2008- ASS.28/05/08-Vcto28/12/08-Vlr-2.800,00

Contratado: FAÇA WEB SITES LTDA Obj:Prest.de serv.desenv.WEB SITE do Município. **CONTRATO PREST.SERVIÇOS Nº046/2008**- ASS.28/05/08-Vcto28/12/08-Vlr-7.999,95

Contratado: JOSINEI ROBERTO DE CAMPOS Obj: Prest. de serv. referente aulas de musica Banda Municipal de Rosário Oeste/MT "Mestre Isac Dias Ferreira".

1º TERMO DE ADITAMENTO DO CONTRATO Nº003/2008- ASS.14/05/08-Vcto31/12/08-Vlr. Aditado 23.604,65-Vlr. Total: 601.784,65-Contratado: CONCORDE COM. DE PETROL. LTDA Obj: Acréscimo/ reajuste de preço de combustível - demais clausulas inalteradas.

1º TERMO DE ADITAMENTO DO CONTRATO Nº090/2008- ASS.28/05/08-Vcto24/11/08 Contratado: G.DE ALMEIDA BRITO ENG. E CONST.-Obj:aditamento na prorrogação de prazo-

Demais clausulas inalteradas.

Rosário Oeste-MT,04 de maio de 2008-ZENO JOSE ANDRADE GONÇALVES-Pref.Municipal

PREFEITURA MUNICIPAL DE SANTA CRUZ DO XINGU

PREFEITURA MUNICIPAL DE SANTA CRUZ DO XINGU-MT

DISPÕE SOBRE EXTRATO DA EXONERAÇÃO DE SERVIDORES EM CARGO EFETIVO DA PREFEITURA MUNICIPAL DE SANTA CRUZ DO XINGU.

O Prefeito Municipal de Santa Cruz do Xingu, Estado de Mato Grosso, Sr. **CARLOS ROBERTO REMPEL**, no uso de suas atribuições legais, conforme disposto na Constituição Federal e na Lei Orgânica Municipal, **DECRETA: Art. 1º**- Ficam exonerados os Servidores em cargo de Comissão do município de Santa Cruz do Xingu-MT., conforme segue:

NOME DO CANDIDATO	CARGO	EXONERAÇÃO
lido da Silva Carvalho	Coordenador de Gabinete do Prefeito	DECRETO 050/SAD/2008
Cleo Kossmann	Secretário Municipal de Saúde	DECRETO 051/SAD/2008

Art. 2º - Este Decreto entra em vigor na data de sua publicação, revogam-se as disposições em contrário.

GABINETE DO PREFEITO MUNICIPAL, EM 04 DE JUNHO DE 2008.

CARLOS ROBERTO REMPEL -**PREFEITO MUNICIPAL**

PREFEITURA MUNICIPAL DE SANTA TEREZINHA

PREFEITURA MUNICIPAL DE SANTA TEREZINHA

AVISO DE LICITAÇÃO - TOMADA DE PREÇO Nº 06/08.

A Comissão Permanente de Licitação da Prefeitura Municipal de Santa Terezinha-MT, constituída pela Portaria nº 001/08 GP, de 02 de janeiro de 2008, torna Público aos interessados que encontra-se aberta a partir desta data, nesta Prefeitura Municipal a **TOMADA DE PREÇO Nº 06/08**, do Tipo Menor Preço, destinada a contratação de serviços para execução de obras sendo: **1 – Implantação de sistema de drenagem de águas pluviais no perímetro urbano de Santa Terezinha com dissipadore de energia, na sede deste município de Santa Terezinha – MT.** A abertura das propostas ocorrerá no dia 20/06/2008 às 13:00 Hs., horário de Brasília, na sede da Prefeitura Municipal, situada à Rua 25 s/º Santa Terezinha-MT. Esta Licitação será regida pela Lei nº 8.666/93, atualizada pela Lei nº 8.883/94 e Lei 9.648/98. O Edital na íntegra poderá ser adquirido na sede da Prefeitura Municipal, no endereço acima mediante pagamento de uma taxa no valor de R\$ 300,00 (trezentos reais) emitida pelo Setor de Tributação e quitada pela Tesouraria desta Prefeitura. Santa Terezinha-MT, 05 de Junho de 2008.

JUAREZ ACÁCIO DA SILVA

Presid. da Comissão Permanente de Licitação

(DMT/DO)

PREFEITURA MUNICIPAL DE SÃO JOSÉ DO POVO

PREFEITURA MUNICIPAL DE SÃO JOSÉ DO POVO

AVISO DE CANCELAMENTO - TOMADA DE PREÇOS Nº 01/2008

A Comissão Permanente de Licitação da Prefeitura Municipal de São José do Povo **CANCELA** a publicação do Edital da Tomada de Preços nº 01/2008, inserida no Diário Oficial do Estado e no Jornal Diário de Cuiabá, datados de 03/06/2008, por ter sido publicado indevidamente. São José do Povo, 06 de junho de 2.008

Ráucea de Souza Freitas – Presidente da Comissão Permanente de Licitação AVISO DE LICITAÇÃO - TOMADA DE PREÇOS Nº 02/2008

A Comissão Permanente de Licitação da Prefeitura Municipal de São José do Povo, por ordem do Sr. Prefeito Municipal, torna público, em conformidade com a Lei nº 8.666/93 e alterações posteriores, que fará realizar no dia 23/06/2008, às 14:00 horas, na sala de licitações desta Prefeitura, licitação na modalidade Tomada de Preços, para pavimentação asfáltica de ruas e avenidas da zona urbana da cidade de São José do Povo, conforme projeto técnico e planilha integrante do Edital completo, o qual se encontra à disposição dos interessados, junto a Comissão de Licitação, até o dia 20/06/2008, no horário das 13h00min às 17h00min, mediante o recolhimento da taxa de R\$ 200,00 (duzentos reais). São José do Povo, 05 de junho de 2.008.

Ráucea De Souza Freitas - Pres. Com. Perman. de Licitação

Florisberto Santos Oliveira - Prefeito Municipal

PREFEITURA MUNICIPAL DE SORRISO

PREFEITURA MUNICIPAL DE SORRISO

EDITAL DE CONVOCAÇÃO N.º 005/2008

De ordem do Senhor Prefeito Municipal de Sorriso, Estado de Mato Grosso, e tendo em vista o Concurso Público realizado em JANEIRO/2006, CONVOCA pelo presente edital os candidatos classificados, para preenchimento de vagas existentes no momento, conforme relação abaixo:

CARGO/FUNÇÃO: PEDAGOGIA 20 HORAS

NOME	Nº INSC	CLASSIFIC.
ODETE MARIA TURRA STEFANELLO		71º

CARGO/FUNÇÃO: PEDAGOGIA 40 HORAS

NOME	Nº INSC	CLASSIFIC.
ROSEMERI SEIBEL ZUFFO		59

CARGO/FUNÇÃO: HISTÓRIA 20 HORAS

NOME	Nº INSC	CLASSIFIC.
ODETE TIMÓTEO DA COSTA	02158	8º

CARGO/FUNÇÃO: MATEMATICA 20 HORAS

NOME	Nº INSC	CLASSIFIC.
MARILIVIA APARECIDA VARGAS CARDOSO	01537	7º

Os candidatos convocados por este Edital terão prazo de 30 (trinta) dias a contar desta data, 05/06/2008, para tomar posse no referido cargo e deverão apresentar-se no Departamento de Recursos Humanos, dentro do prazo estipulado, munidos dos seguintes documentos:

CÓPIAS (TRAZER O ORIGINAL PARA AUTENTICAÇÃO)

- (02) RG;
- (02) CPF;
- (02) Certidão de Nascimento ou Casamento;
- (02) Certidão de Nasc. dos filhos menores de 18 anos (dependentes

comprovante);

- Carteira de vacinação dos filhos menores de 05 anos;
- Diploma (Registrado no Órgão Competente);
- Comprovante de escolaridade;
- (02) Título de eleitor;
- Comprovante das 02 (duas) últimas eleições;
- Carteira de Reservista (masculino);
- (02) PIS/PASEP;
- (02) CTPS (Carteira de Trabalho)
- (02) RG e CPF do cônjuge (mesmo sendo União Estável);
- Comprovante de residência;
- Carteira de Habilitação (Motorista e Operador de Máquinas) – cat. B, C, D ou E. Se estrangeiro, comprovante de permanência e legalidade no país;

ORIGINAL

- 02 FOTOS 3X4 (atual, colorida);
- Certidão de Antecedentes Criminais;
- Declaração de Bens e Valores que integram seu patrimônio.
- Apresentar Registro e Certidão Negativa expedida pelo Órgão de Classe conforme o caso.

OBS.: No ato da entrega dos documentos no Departamento Pessoal, serão entregues a autorização e recomendação para a realização dos exames médicos. A data da posse será a data do protocolo de recebimento do Departamento pessoal quando da entrega de todos os documentos exigidos. A falta de um único documento inabilitará o candidato à posse do cargo. Os mesmos deverão apresentar-se também, junto a PREVISÃO – Fundo Municipal de Previdência Social dos Servidores de Sorriso, para filiar-se a esta Instituição. O Município de Sorriso reserva-se o direito de solicitar outros documentos que julgar legal e necessário para o ato de nomeação dos candidatos para os respectivos cargos.

Sorriso(Mt), 05 De Junho De 2008

Alci Luiz Romanini	Diuceu Rossatto	
Secretário de Administração	Prefeito Municipal	(DMT/DO)

PREFEITURA MUNICIPAL DE TAPURAH

AVISO DE LICITAÇÃO

TOMADA DE PREÇOS Nº 019/2.008

O Município de Tapurah-MT., através da Comissão Permanente de Licitação, no uso de suas atribuições legais torna publico aos interessados que no dia **20 de junho de 2008 às 13:30 hs**, realizará **TOMADA DE PREÇOS**, tipo menor preço por item, que tem por objeto: Aquisição de 238(duzentos e trinta e oito) GLP – Gás Liquefeito de petróleo com carga de 13 kg, a qual será regida pela Lei 8.666/93 de 21/06/93, e demais normas aplicáveis a espécie. O presente Edital de TOMADA DE PREÇOS poderá ser adquirido no setor e licitações, mediante o pagamento não reembolsável de R\$.20,00 (vinte reais), na Agência do Banco do Brasil S/A nº 4009-6, de Tapurah – MT, conta corrente 1559-8 ou então pelo boleto específico a ser retirado no setor de tributação, até o terceiro dia útil que anteceder à abertura dos envelopes. Maiores informações, no setor de licitações em horário de expediente ou pelo telefone (xxx) 66-547-1178. Tapurah-MT, 06 de junho de 2008.

JAIRTON DE SANTI - Presidente da CPL

ERRATA RESULTADO

EDITAL DE LEILÃO Nº 002/2008

De ordem do Sr. CARLOS ALBERTO CAPELETTI, Prefeito Municipal de TAPURAH, Estado de Mato Grosso, a Comissão Permanente de Licitação designada pela Portaria nº 043/2008, de 09 de maio de 2008, no uso de suas atribuições com base na Lei 8.666/93, resolve **CORRIGIR os Itens 04 e 15**, do presente resultado do Leilão 002/2008, **ONDE LÊ-SE:** O Sr. **Paulo César Alves** ofereceu lance para o **Item 04 - 01** Gabina de f1000 valor de **R\$ 150,00** (cento e cinqüenta reais); **LEIA-SE:** O Sr. **Paulo César Alves** ofereceu lance para o Item 04 - 01 Gabina de f1000 valor de **R\$ 100,00** (cento reais); **ONDE LÊ-SE:** O Sr. **Denivaldo Machado** ofereceu lance para o **Item 15 - 01** Aproximadamente 15 toneladas de ferro no valor de **R\$ 300,00** (trezentos reais); **LEIA-SE:** O Sr. **Denivaldo Machado** ofereceu lance para o **Item 15 - 01** Aproximadamente 15 toneladas de ferro no valor de **R\$-500,00**(quinhentos reais);

Tapurah-M, 26 de maio de 2008.

CARLOS ALBERTO CAPELETTI

Prefeito Municipal

PREFEITURA MUNICIPAL DE UNIÃO DO SUL

PREFEITURA MUNICIPAL DE UNIÃO DO SUL

AVISO DE LICITAÇÃO

TOMADA DE PREÇOS Nº 009/2008 - (Extrato)

A Prefeitura Municipal de União do Sul - MT, através de sua Comissão Permanente de Licitações, torna público para conhecimento dos interessados, que fará realizar no dia 23 de junho de 2008, às 14:00 horas, licitação na modalidade de Tomada de Preços (Edital de Tomada de Preços Nº 009/2008), com o objetivo de Execução de Obra de Pavimentação Asfáltica Urbana com Drenagem Profunda de Águas Pluviais, em diversas ruas e avenidas do perímetro urbano da Cidade de União do Sul – MT, de conformidade com projeto básico e memorial descritivo anexo ao respectivo Edital. O Edital completo e informações complementares poderão ser obtidos na sede da Prefeitura Municipal de União do Sul - MT, sito à

Av. Florianópolis, nº 168, centro, durante o horário de expediente, das 07:00 h às 16:00 horas, ou pelo fone: 0xx (66) 3540-1283 ou 3540-1398.

União do Sul – MT, 06 de junho de 2008.

NÁDIA APARECIDA DE PRÁ SPONCHIADO – Presidente da CPL.

ENIO ALVES DA SILVA – Prefeito Municipal

AVISO DE LICITAÇÃO

TOMADA DE PREÇOS Nº 008/2008 -(Extrato)

A Prefeitura Municipal de União do Sul - MT, através de sua Comissão Permanente de Licitações, torna público para conhecimento dos interessados, que fará realizar no dia 23 de junho de 2008, às 09:00 horas, licitação na modalidade de Tomada de Preços (Edital de Tomada de Preços Nº 008/2008), com o objetivo de Execução de Obra de 8.135,64 m2 (oito mil, cento e trinta e cinco metros quadrados) de Pavimentação Asfáltica urbana com Drenagem Profunda de Águas Pluviais, em diversas ruas do perímetro urbano da Cidade de União do Sul – MT, de acordo com projeto básico e memorial descritivo anexo ao respectivo Edital. O Edital completo e informações complementares poderão ser obtidos na sede da Prefeitura Municipal de União do Sul - MT, sito à Av. Florianópolis, nº 168, centro, durante o horário de expediente, das 07:00 h às 16:00 horas, ou pelo fone: 0xx (66) 3540-1283 ou 3540-1398. União do Sul – MT, 06 de junho de 2008.

NÁDIA APARECIDA DE PRÁ SPONCHIADO – Presidente da CPL.

ENIO ALVES DA SILVA – Prefeito Municipal (DMT/DO)

PREFEITURA MUNICIPAL DE VÁRZEA GRANDE

AVISO DE HABILITAÇÃO - Tomada de Preços N.º 008/08.

Em atendimento ao disposto no artigo 109, inciso I, letra a da **Lei 8.666/93**, a Comissão Permanente de Licitação da Prefeitura Municipal de Várzea Grande - MT torna público para conhecimento dos interessados que, na Licitação modalidade **Tomada de Preços nº. 008/2008**, foram habilitadas as empresas: **GENESIS CONSTRUTORA LTDA E ARUEIRA CONSTRUTORA LTDA**. Ficando as mesmas informadas que a próxima fase Abertura de Proposta de Preços se dara no dia **16 de junho de 2008 as 14:00 hs**. Várzea Grande – MT, 06 de Junho de 2008. **JAQUELINE FAVETTI** Presidente da Comissão Permanente de Licitação.

AVISO DE SUSPENSÃO – AVISO AOS LICITANTES.

A Prefeitura Municipal de Várzea Grande, através da Comissão Permanente de Licitação, no uso das atribuições legais, vem, por motivo de impugnação pela empresa vencedora, referente a REVOGAÇÃO da **Concorrência Pública nº. 002/2007**, publicada no Jornal Oficial do Estado em 06/05/2008 pág. 45, e **RESOLVE SUSPENDER “sine die” as Concorrências Públicas nºs. 001/08, 002/08 e 003/2008**, publicada Jornal Oficial do Estado em 08/05/2008 pág. 68., referente às Obras do Programa de Aceleração do Crescimento – PAC, até que seja julgada a referida impugnação. Demais esclarecimentos estarão à disposição na Procuradoria Geral do Município de Várzea Grande, Av: Castelo Branco, 2.500 Paço Municipal, Bairro Água Limpa, Várzea Grande/ das 14:00 às 17:00 horas. Várzea Grande – MT, 06 de Junho de 2008. **Jaqueline Favetti - Presidente CPL-VG.**

PREFEITURA MUNICIPAL DE VERA

PREFEITURA MUNICIPAL DE VERA AVISO DE RESULTADO DE LICITAÇÃO

PROCESSO LICITATÓRIO - TOMADA DE PREÇO Nº. 07/2008

A Prefeitura Municipal de Vera – MT, inscrita no CNPJ 00.179.531/0001-93, torna público para conhecimento dos interessados do Processo Licitatório, na Modalidade de Tomada de Preço Nº. 07/2008. Realizado às 09:00 horas do dia 06 de junho de 2008, que se consagrou vencedor a pessoa física: **Olavo Vicente Friedrich** no valor de R\$ 38.500,00 (trinta e oito mil e quinhentos reais). Vera – MT, em 06 de Junho de 2008.

Cláudia Helena Beumer Pereira

Presidente da Comissão Permanente de Licitações

(DMT/DO)

PREFEITURA MUNICIPAL DE VERA AVISO DE LICITAÇÃO

Modalidade: Tomada de preço Nº 09/2008. Tipo Contratação de Serviços de Construção de Melhorias Sanitárias Domiciliares. Critério de julgamento: Menor Preço. O município de Vera através de sua Comissão Permanente de Licitação torna público a todos os interessados que realiza as 08:00 hrs. 25/06/2008, LICITAÇÃO NA MODALIDADE TOMADA DE PREÇO, regida pela lei 8.666/93, para contratação supracitada. Outras informações e Edital completo poderão ser retirados na sala de licitação da prefeitura, com a Comissão Permanente de Licitação. Vera – MT, 06 de junho de 2008.

Claudia Helena Beumer Pereira

Presidente

(DMT/DO)

TERCEIROS

BRINOP LTDA EPP. Torna publico que requereu a Secret. Estadual do Meio Ambiente - SEMA, a Licença de Instalação (LI), Licença Prévia (LP) e Licença de Operação (LO), para ativ. Fabricação de briquetes, Estrada Jacinta, s/n, Gleba Celeste 3.ª Parte, Chácara 481, Bairro Chácara, Sinop/MT. CNPJ: 05.141.339/0002-02. Não EIA/RIMA.

EDUARDO ALVES DE MOURA (CPF: 199.547.007-49) Torna público que requereu da SEMA as Licenças Prévia e de Instalação de Lava Jato, Oficina, Tanque de Combustível, em sua propriedade rural, Fazenda GERA, localizada no Município de Campo Novo do Parecis/MT.

LOUIS DREYFUS COMMODITIES BRASIL S.A. (CNPJ: 47.067.525/0162-92) Torna público que requereu da SEMA a Licença Prévia e Licença de Instalação para suas atividades de Armazenagem de Cereais e Poço Tubular, sito à Rod. MT 110, Km 1,6, Dist. Industrial, Município Querência/MT.

LOUIS DREYFUS COMMODITIES BRASIL S.A. (CNPJ: 47.067.525/0162-92) Torna público que requereu da SEMA a Licença Prévia e Licença de Instalação para suas atividades de Armazenagem de Cereais e Poço Tubular, localizado no Distrito de Grosilândia, Município de Lucas do Rio Verde/MT.

ALBINO PERIN (CPF: 142.017.209-34) Torna público que requereu da SEMA a Licença Prévia, Licença de Instalação e Licença de Operação para suas atividades de Armazenagem de Cereais e Poço Tubular, sito à Rod. BR 163, Km 747, Município Sorriso/MT.

RIBERTRANS TRANSPORTES RODOVIÁRIOS DE CARGA LTDA.- CNPJ nº 04.777.909/0001-01, torna público que requereu a SEMA, a Renovação da Licença de Operação, para a atividade de "Transporte Rodoviário de Produtos Perigosos", localizado na Rod. BR 364 Km 11, Chácara 04, Sala 1 - Distrito Industrial, município de Cuiabá-MT.

SILVA NEGRÃO COM. DE DER. DE PETRÓLEO LTDA "POSTO UBERLÂNDIA", torna público que requereu a Secretaria de Estado do Meio Ambiente/SEMA. O pedido de Renovação da Licença de Operação, para atividade de Posto Revendedor de Combustíveis - PR, Localizado na Rodovia dos Imigrantes, s/n°, São Mateus, Município de Várzea Grande/MT.

Farmácia e Drogaria Almeida Ltda CNPJ 04.836.705/0001-02 torna público que requereu a SEMA/MT pedido de L.P, L.I. e L.O. atividade farmácia de manipulação em Barra do Garças-MT Não EIA/RIMA.

Barrapharma Farmácia e Manipulação Ltda-ME CNPJ 07.175.308/0001-17 torna público que requereu a SEMA/MT pedido da L.P, L.I. e L.O. atividade farmácia de manipulação em Barra do Garças-MT. Não EIA/RIMA.

G. M. dos Santos Comércio-ME CNPJ 08.490.847/0001-03, torna público que requereu a SEMA/MT pedido da L.P, L.I. e L.O para oficina mecânica em Novo São Joaquim-MT. Não EIA/RIMA.

EDITAL DE CONVOCAÇÃO

A comissão formada pela comissão de empregados em Condomínios de Cuiabá e Região, convoca todos funcionários de Condomínios de Cuiabá, Várzea Grande, Rondonópolis, Chapada dos Guimarães e Tangara da Serra, para uma Assembléia Geral a ser realizada no dia 10 de Junho de 2008 nas dependências do Condomínio Ed Firenze na Av. Fillinto Muller, 1050 Bairro Quilombo as 17:00hs em primeira convocação e as 17.30hs em segunda convocação para tratarem os seguintes assuntos: Fundação do Sindicato dos Empregados em Condomínios de Cuiabá e Região, apresentação de chapa para eleição e posse da primeira Diretoria que acontecera no mesmo dia, local e hora e aprovação do estatuto.

Vanderlei Venâncio Cavalcante

A MINERAÇÃO ITAPOÃ LTDA REGISTRADA PELO CNPJ Nº 00.867.341/0001-69 Torna público que requereu junto a SEMA/MT SECRETARIA ESTADUAL DO MEIO AMBIENTE a renovação da licença de operação para extração e beneficiamento de rochas para brita na localidade de Serrinha Cuiabá-MT. (DMT/DO)

RAIMUNDO MANSKE, CPF Nº 310.383.289-34, TORNA PÚBLICO QUE REQUEREU JUNTO A SEMA-MT O PEDIDO DE LICENÇA AMBIENTAL ÚNICA - LAU DA PROPRIEDADE RURAL DENOMINADA DE FAZENDA RIO BRANCO, LOCALIZADA NO MUNICÍPIO DE JURUENA/MT. NÃO FOI DETERMINADO ESTUDO DE IMPACTO AMBIENTAL.

SADIA S/A, CNPJ 207300990/1139-0, torna público que requereu a SEMA/MT, licenças Prévia, de Instalação e de Operação, para a extração de cascalho numa área de 49,00ha na Zona Rural do Município de Lucas Rio Verde-MT.

ANTONIA CATARINA RIBEIRO-CNPJ 05.691.630/0001-73, torna público que

requereu a Secretaria Estadual do Meio Ambiente-SEMA/MT, as Licenças Prévia, de Instalação e de Operação da Regularização do Lava Jato do Ari-Serviços de Lavagem, Lubrificação e Polimento de Veículos Automotores, sito a Rod. Palmiro Paes de Barros, s/n, Km 02, Jardim Nossa Senhora Aparecida em Cuiabá/MT.

João Osvaldo Marsaro, CPF.195.929.659-00, torna publico que requereu à SEMA/MT, a Renovação da Licença Ambiental Única-LAU da Fazenda Tarumã, em Campo Verde-MT. Não foi determinado EIA/RIMA.

João Osvaldo Marsaro, CPF. 195.929.659-00, torna publico que requereu junto à SEMA/MT, a Renovação da Licença Ambiental Única-LAU das Fazendas Santo Antonio I e II, em Campos de Julio-MT. Não foi determinado EIA/RIMA.

Sady Antonio Zanchet, CPF. 010.334.179-04, torna publico que requereu à SEMA/MT a Renovação da Licença Ambiental Única-LAU da Fazenda Por do Sol, em Campos de Julio-MT. Não foi determinado EIA/RIMA.

CODEC - COMPANHIA DE DESENVOLVIMENTO DE CÁCERES

CNPJ: 15.362.700/0001-01

AVENIDA GETULIO VARGAS, S/N - CÁCERES/MT.

Senhores Acionistas,

Submetemo-nos à apreciação de V.S's; as Demonstrações Contábeis da CODEC - COMPANHIA DE DESENVOLVIMENTO DE CÁCERES, relativas ao exercício social encerrado em 31 de Dezembro de 2.007.

Cáceres/MT; 12 de Fevereiro de 2.008.

A Diretoria

	2.007	2.006
ATIVO		
ATIVO CIRCULANTE	83.314,89	75.677,80
Bancos Conta Movimento	17.855,99	16.901,90
Impostos Recuperáveis	893,55	730,55
Contas a Receber	10.155,57	10.155,57
Outros Créditos	43,28	43,28
Imóveis Destinados a Venda	0,02	0,02
Duplicatas a Receber	53.280,42	46.760,42
Custo a Apropriar	1.086,06	1.086,06
ATIVO PERMANENTE	1.187,37	1.269,69
Imobilização Técnicas	37.640,64	37.640,64
Moveis e Utensílios	2.442,41	2.442,41
Maquinas e Equipamentos	2.177,00	2.177,00
Veículos	86.942,50	86.942,50
(-) Depreciações	36.453,27	36.370,95
TOTAL DO ATIVO	84.502,26	76.947,49

	2.007	2.006
PASSIVO		
PASSIVO CIRCULANTE	245.293,89	243.644,06
Fornecedores	5.009,78	5.009,78
Obrig/Trab. e Previd.	179.954,80	179.340,05
Obrig. Tributárias	57.905,77	56.870,69
Outras Obrigações	2.423,54	2.423,54
PASSIVO EXIG. LONGO PRAZO	3.009,16	798,38
Parcelamento Cofins Div. Ativa	3.009,16	798,38
PASSIVO A DESCOBERTO	(163.800,79)	(167.494,95)
Capital Social	48.600,00	48.600,00
Reserva de Capital	27.132,20	27.132,20
Reservas Legais	718,49	718,49
Reservas Estatutárias	285,98	285,98
Reservas de Contingências	429,05	429,05
Lucros/Prejuízos Acumulados	(240.966,51)	(244.660,67)
Total Passivo	84.502,26	76.947,49
DEMONSTRAÇÃO DO RESULTADO	31/12/2007	31/12/2006
Locação de Bens	42.380,00	32.600,00
Impostos Faturados S/ Locação	3.920,15	3.015,50
RESULTADO OPERACIONAL BRUTO	38.459,85	29.584,50
Despesas Administrativas	21.789,80	15.303,49
Despesas Previdenciárias	6.982,59	3.897,52
Despesas Tributárias	1.215,34	109,64
Despesas/Receitas Financeiras	2.111,51	966,03
Depreciação e Amortização	82,32	194,10
Outras Receitas Operacionais	(68,97)	(58,72)
RESULTADO OPERAC. LIQUIDO	6.347,26	9.172,44
RESULTADO NAO OPERAC.		17.649,07
PROVISÃO PARA IMPOSTOS	2.653,10	4.668,67

Contribuição Social S/Lucro	1.658,19	1.750,75
Imposto de Renda S/Lucro	994,91	2.917,92
LUCRO/PREJUÍZO DO EXERCÍCIO	3.694,16	22.152,84

DEMONSTRAÇÃO DAS ORIGENS E APLICAÇÃO DE RECURSOS DE JANEIRO A DEZEMBRO		
Origens	2.007	2.006
DAS OPERAÇÕES SOCIAIS		
Lucro/Prejuízo do Exercício	3.694,16	22.152,84
Depreciação e Amortização	82,32	194,10
Ajustes Exercícios Anteriores		
Transferência p/Passivo Exigível Longo Prazo	4.103,99	
TOTAL DAS ORIGENS	7.880,47	22.346,94
APLICAÇÕES		
Redução do Passivo Exigível Longo Prazo	1.893,21	
TOTAL DAS APLICAÇÕES	1.893,21	

VALORES EM 01/01		
ATIVO CIRCULANTE	75.677,80	47.153,03
PASSIVO CIRCULANTE	243.644,06	237.466,23
SUB-TOTAL	(167.966,26)	(190.313,20)
VALORES EM 31/12		
ATIVO CIRCULANTE	83.314,89	75.677,80
PASSIVO CIRCULANTE	245.293,89	243.644,06
SUB-TOTAL	(161.979,00)	(167.966,26)
VARIAÇÃO NO VALOR DO CAP. CIRC. LÍQUIDO	5.987,26)	22.346,94)

DEMONSTRAÇÃO DAS MUTUAÇÕES DO PATRIMÔNIO LÍQUIDO EM 31/12/2007

ANO	CAPITAL	CORREÇÃO MONET. CAPIT.	RESULTADOS ACUMULADOS	RESERVAS DE LUCROS	TOTAL
2.004	48.600,00	27.132,20	(254.358,94)	1.433,52	(177.193,22)
2.005	48.600,00	27.132,20	(266.813,51)	1.433,52	(189.647,79)
2.006	48.600,00	27.132,20	(244.660,67)	1.433,52	(167.494,95)
2.007	48.600,00	27.132,20	(240.966,51)	1.433,52	(163.800,79)

NOTAS EXPLICATIVAS DAS DEMONSTRAÇÕES FINANCEIRAS

REALIZADAS EM 31 DE DEZEMBRO DE 2007

NOTA 01 – CONTEXTO OPERACIONAL

A Companhia foi fundada em 26 de Agosto de 1982 tendo por objetivo a atividade de caráter econômico-social comercial e industrial, ligados aos interesses de Cáceres e da região sob influência, consistentes em; execução direta e indireta de obras ou serviços, organizar pesquisas, planejar promover e adotar medidas de incentivos públicos de caráter econômico quando tais serviços e obras lhe forem delegados e realizar quaisquer outras atividades compatíveis com as suas finalidades, inclusive no campo industrial e comercial.

NOTA 02 – PRINCIPAIS DIRETRIZES CONTÁBEIS

A) ELABORAÇÃO DAS DEMONSTRAÇÕES FINANCEIRAS;

As demonstrações financeiras são de responsabilidade da administração e foram elaboradas a partir de diretrizes contábeis emanadas da Lei das Sociedades por Ações, a contabilização das operações, associadas às normas e instruções da Comissão de Valores Mobiliários CVM.

A) APURAÇÃO DO RESULTADO;

O resultado é apurado pelo regime de competência.

NOTA 03 – ATIVO CIRCULANTE

São demonstrados pelos valores de realização.

NOTA 04 – IMOBILIZADOS

Demonstrados ao custo de aquisição e corrigido monetariamente até 31/12/1995, depreciado pelo método linear, com base em taxas que contemplam a vida útil-econômico dos bens.

NOTA 05 – CAPITAL SOCIAL

O capital social é apresentado por 48.600 – (quarenta e oito mil e seiscentas) ações ordinárias nominativas totalmente integralizadas.

NOTA 06 – PASSIVO EXIGÍVEL A LONGO PRAZO

Constituído pelo parcelamento simplicado junto a Procuradoria Geral da Fazenda Nacional, Cofins (Contribuição para Financiamento da Seguridade Social), Parcelamento em 60 (sessenta) meses, débitos dos meses de janeiro, fevereiro, março, abril, maio, junho, julho, agosto, setembro, outubro, novembro, dezembro do ano de 1.999.

NOTA 07 – OUTRAS INFORMAÇÕES

A) TRIBUTAÇÃO DOS RESULTADOS;

A apuração dos resultados da Companhia, para fins de tributação pela Contribuição Social sobre o Lucro e pelo Imposto de Renda Pessoa Jurídica é efetuada com base no lucro real trimestral.

Cáceres/MT; 12 de Fevereiro de 2.008.

CONSELHO DE ADMINISTRAÇÃO

Ricardo Luiz Henry
-PRESIDENTE -

DIRETORIA

Carlos Amiton Duarte Cordeiro
-DIRETOR SUPERINTENDENTE -

Marlon Brant Pinheiro Leite

Luiz Plácido Pinto Junior

Jovaniil de Campos
TC/CRC MT-005957-8

PARECER DO CONSELHO FISCAL

Os membros do Conselho Fiscal da CODEC – COMPANHIA DE DESENVOLVIMENTO DE CÁCERES, no desempenho de suas atribuições, fizeram análise do Balanço Patrimonial, das Demonstrações Financeiras, das Demonstrações das Mutuações do Patrimônio Líquido e das Origens e Aplicações de Recursos, correspondente ao exercício encerrado em 31 de Dezembro de 2.007, tendo concluído que espelham adequadamente a situação da sociedade, razão, porque recomendam a Assembléia Geral a sua Aprovação.

Cáceres/MT; 12 de Fevereiro de 2.008.

VALTER DA SILVA PEDROSO JOAQUIM CASTRILLON JOSE MIGUEL SCAFF FILHO

José Assunção Sobrinho, portador da CPF 107.014.0001-53, torna público que requereu junto a SEMA-MT, a Licença Ambiental Única (LAU) da Fazenda Morro Verde, Localizada no município de Nova Marilândia-MT. Não foi determinado EIA/RIMA. **(DMT/DO)**

CLECI VALENTINI CORTINA, Portadora do CPF 525.847.809-25, torna público que requereu junto à SEMA – Secretaria de Estado do Meio Ambiente – MT, a Licença Ambiental Única para a **FAZENDA MAUA**, localizada no município de Querência / MT, com 1.407,554ha . Não sendo determinada elaboração de Estudo de Impacto Ambiental.

PAULO TADEU DOS REIS BUENO, Portador do CPF 517.261.576-87, torna público que requereu junto à SEMA – Secretaria de Estado do Meio Ambiente – MT, a Licença Ambiental Única para a **FAZENDA BUENO**, localizada no município de Feliz Natal / MT, com 1.500,00ha . Não sendo determinada elaboração de Estudo de Impacto Ambiental.

ENGERS E ENGERS LTDA. Torna publico que requereu a Secret. Estadual do Meio Ambiente - SEMA, a Licença de Operação (LO), para ativ. lavagens e polimento de veículos, Av. das Itaúbas, n.º 2.268, Jardim Botânico, Sinop/MT. CNPJ: 09.447.914/0001-70. Não EIA/RIMA.

RICARDO LUIS JANTSCH E OUTROS, Portador do CPF 636.305.670-53, torna público que requereu junto à SEMA – Secretaria de Estado do Meio Ambiente – MT, a Licença Ambiental Única para a **FAZENDA QUERENCIA**, localizada no município de Querência / MT, com 684,00ha . Não sendo determinada elaboração de Estudo de Impacto Ambiental.

IRINEU OSVALDO SCHNEIDER, Portador do CPF 093.701.100-20, torna público que requereu junto à SEMA – Secretaria de Estado do Meio Ambiente – MT, a Licença Ambiental Única para a **FAZENDA RAINHA DO SUL**, localizada no município de Querência / MT, com 122,44ha . Não sendo determinada elaboração de Estudo de Impacto Ambiental.

REINALDO VICENTE BECKER, Portador do CPF 033.977.500-91, torna público que requereu junto à SEMA – Secretaria de Estado do Meio Ambiente – MT, a Licença Ambiental Única para o **SÍTIO BECKER**, localizada no município de Querência / MT, com 151,4257ha . Não sendo determinada elaboração de Estudo de Impacto Ambiental.

IVETE MEYER SCHNEIDER, Portador do CPF 995.412.971-53, torna público que requereu junto à SEMA – Secretaria de Estado do Meio Ambiente – MT, a Licença Ambiental Única para a **FAZENDA TALISMA**, localizada no município de Querência / MT, com 257,00ha . Não sendo determinada elaboração de Estudo de Impacto Ambiental.

WILSON DELMIR FUCKS, Portador do CPF 397.722.170-15, torna público que requereu junto à SEMA – Secretaria de Estado do Meio Ambiente – MT, a Licença Ambiental Única para a **FAZENDA FUCKS**, localizada no município de Querência / MT, com 140,9ha . Não sendo determinada elaboração de Estudo de Impacto Ambiental.

ADELMO DAGA E OU, Portador do CPF 251.132.089-49, torna público que requereu junto à SEMA – Secretaria de Estado do Meio Ambiente – MT, a Licença Ambiental Única para a **FAZENDA DAGA**, localizada no município de Querência / MT, com 1.632,3949ha . Não sendo determinada elaboração de Estudo de Impacto

Ambiental.

GILMAR DOMINGOS PASCOAL, Portador do CPF 394.875.806-97, torna público que requereu junto à SEMA – Secretaria de Estado do Meio Ambiente – MT, a Licença Ambiental Única para a **FAZENDA SÃO CRISTÓVÃO**, localizada no município de Querência / MT, com 4.791.4309ha. Não sendo determinada elaboração de Estudo de Impacto Ambiental.

DARCI TOSATI, Portador do CPF 225.689.210-72, torna público que requereu junto à SEMA – Secretaria de Estado do Meio Ambiente – MT, a Licença Ambiental Única para a **FAZENDA TOSATI**, localizada no município de Querência / MT, com 614,31ha. Não sendo determinada elaboração de Estudo de Impacto Ambiental.

CIRO ZANCHET MIOTTO-Armazém de Grãos, torna público que requereu a Secretaria de Estado do Meio Ambiente-SEMA/MT, a **Licença Prévia-LP**, para Armazenagem e Secagem de Grãos, na **Fazenda Princesa do Norte**, em **Santa Rita do Trivelato/MT**.

LANDER PIAZZA, portador do CPF nº 298.774.071-91, torna público que requereu junto a SEMA – Secretaria de Estado do Meio Ambiente – MT, a Licença Ambiental Única para a Fazenda Bandeira 01 (Mat. 10.938), localizada no município de Sorriso-MT.

AMADEO PIAZZA, portador do CPF nº 080.646.520-49, torna público que requereu junto a SEMA – Secretaria de Estado do Meio Ambiente – MT, a Licença Ambiental Única para a Fazenda Bandeira (Mat. 102), localizada no município de Sorriso-MT.

CIAP - CENTRO INTEGRADO E APOIO PROFISSIONAL (OSCIP) CONTRATA

Para o desenvolvimento do Programa de Cooperação Técnico Administrativa para aperfeiçoamento dos Serviços do Detran-MT (TP nº 001/2008), a ser executado pelo CIAP em Parceria com o Departamento Estadual de Trânsito-Detran-MT, os seguintes profissionais (ambos os sexos): Técnico em microcomputadores (2); Técnico em impressoras (1); Técnico em infra-estruturas de redes (2); Técnico em manutenção de rede (2); Técnico em administração de rede (1); Técnico programador (1); Técnico de pronto atendimento básico-Help Desk(1). Primeiros requisitos mínimos: 2º grau completo e comprovada experiência na função. Interessados encaminhar "Curriculum Vitae" com cópia dos comprovantes dos requisitos mínimos, no endereço: Av. Roma, nº. 8, Bairro Jardim Itália, Cep: 78.060-748, Cuiabá -MT, até o dia 10/06/2008. A seleção far-se-á mediante análise curricular e nos termos das exigências legais. Contratação em regime da CLT.

CONTRATA

Para o desenvolvimento do Programa de Cooperação Técnico Administrativa para aperfeiçoamento dos Serviços do Detran-MT (TP nº 001/2008), a ser executado pelo CIAP em Parceria com o Departamento Estadual de Trânsito-Detran-MT, os seguintes profissionais (ambos os sexos): AUXILIAR DE ATENDIMENTO(4) – 2º grau completo e experiência comprovada em atendimento ao público, processo administrativo e serviço de protocolo. AUXILIAR ADMINISTRATIVO(77) - cursando nível superior em Direito /Secretariado Executivo /Economia /Administração /Contabilidade, com experiência comprovada em processo administrativo e atendimento ao público. AUXILIAR ADMINISTRATIVO(1)- cursando Contabilidade, com experiência comprovada em contabilidade e atendimento ao público. Primeiros requisitos mínimos: Comprovação da escolaridade exigida, da experiência da função pretendida, e de atendimento ao público. Interessados encaminhar "Curriculum Vitae" com cópia dos comprovantes dos requisitos mínimos, no endereço: Av. Roma, nº. 8, Bairro Jardim Itália, Cep: 78.060-748, Cuiabá -MT, até o dia 10/06/2008. A seleção far-se-á mediante análise curricular e nos termos das exigências legais. Contratação em regime da CLT.

CONTRATA

Para o desenvolvimento do Programa de Cooperação Técnico Administrativa para aperfeiçoamento dos Serviços do Detran-MT (TP nº 001/2008), a ser executado pelo CIAP em Parceria com o Departamento Estadual de Trânsito-Detran-MT, os seguintes profissionais (ambos os sexos): PROFESSOR(5) - com nível superior, especialização lato sensu e conhecimentos comprovados na área de conhecimento e certificação de instrutor de trânsito. INSTRUTOR (2) - com certificação de instrutor de trânsito e capacitados em Língua brasileira de sinais, reconhecidos pela Associação de Surdos do Mato Grosso. PROFISSIONAL(3) da área de oficinas de teatro, com registro na categoria profissional e experiência comprovada na elaboração de peças de teatro e formação de atores PROFISSIONAL(1)nível superior em Biblioteconomia, com experiência comprovada em gestão de biblioteca. ASSISTENTE (1) bibliotecário - com ensino médio completo Interessados encaminhar "Curriculum Vitae", no endereço: Av. Roma, nº. 8, Bairro Jardim Itália, Cep: 78.060-748, Cuiabá – MT, até o dia 10/06/2008. A seleção far-se-á mediante análise curricular e nos termos das exigências legais. Contratação em regime da CLT.

CONTRATA

Para o desenvolvimento do Programa de Cooperação Técnico Administrativa para aperfeiçoamento dos Serviços do Detran-MT (TP nº 001/2008), a ser executado pelo CIAP em Parceria com o Departamento Estadual de Trânsito-Detran-MT, AUXILIAR DE ATENDIMENTO (ambos os sexos), para vagas nos municípios: Cáceres (3); Mirassol D' Oeste(1); São José dos Quatro Marcos(1); Rio Branco(1); Pontes e Lacerda(1);Jauru(1);Comodoro(1);Araputanga(3);Alta Floresta(3); Colider

(1); Terra Nova do Norte(1); Peixoto de Azevedo (1); Guarantã do Norte(1); Sinop(4); Claudia(1); Vera(1); Sorriso(3);Lucas do Rio Verde(3); Nova Mutum(3); Tapurah(1); Juara (1); Brasnorte(1); Marcelândia(1); Portos dos Gaúchos (1); São José do Rio Claro(1); Sapezal(1); Rondonópolis(5); Jaciara(1); Guiratinga(1); Paranatinga(1); Campo Verde (1); Primavera do Leste(3); Vila Rica(1); Confresa(1); Canarana(1); Alto Garças(1); Alto Araguaia(1); Água Boa(1); Tangara da Serra(3); Aranapolis(1); Aripuanã(1); Campo Novo do Parecis(1); Juína(3); Nova Olímpia (1); Colniza (1); Nobres(1); Poconé(1); Rosário Oeste(1); Santo Antº do Leveger (1). Primeiros requisitos mínimos: Ter 18 anos completos e Certificado de conclusão do 2º grau. Experiência comprovada em atendimento ao público. Interessados encaminhar "Curriculum Vitae" com cópia dos comprovantes dos requisitos mínimos, no endereço: Av. Roma, nº. 8, Bairro Jardim Itália, Cep: 78.060-748, Cuiabá -MT, até o dia 10/06/2008. A seleção far-se-á mediante análise curricular e nos termos das exigências legais. Contratação em regime da CLT.

CONTRATA

Para o desenvolvimento do Programa de Cooperação Técnico Administrativa para aperfeiçoamento dos Serviços do Detran-MT (TP nº 001/2008), a ser executado pelo CIAP em Parceria com o Departamento Estadual de Trânsito-Detran-MT, os seguintes profissionais (ambos os sexos): PROFISSIONAL(4) – requisitos: nível superior em administração ou economia, com experiência comprovada em coleta e organização de informações (OMS), e dados estatísticos. AUXILIAR ADMINISTRATIVO(3) - requisitos: 2º grau completo e experiência em prática em informática, arquivo e redação oficial. PROFISSIONAL(1) – requisitos: nível superior em administração, com título de especialização em Organização de sistema e método. ADVOGADO(a) (1) – requisitos: conhecimento comprovado em Direito Administrativo e Legislação de trânsito. Interessados encaminhar "Curriculum Vitae", no endereço: Av. Roma, nº. 8, Bairro Jardim Itália, Cep: 78.060-748, Cuiabá – MT, até o dia 10/06/2008. A seleção far-se-á mediante análise curricular e nos termos das exigências legais. Contratação em regime da CLT. (DMT/DO)

Nilson Piva, CPF 136.628.808-49, RG 8.052.317-SSP/SJ, End.: Av.Perimetral Auxiliar,351,QD 15-LT 01C,Setor GS,Alta Floresta-MT,torna público requereu a Sema/MT, Licença Ambiental Única, da Faz. Valieze, com uma área de 363,9439 há, Munic. de Paranaíta - MT. Não foi determinado EIA - RIMA.

MARINO JOSÉ FRANZ – CNPJ: 430.885.119-04 - Torna público que requereu junto a Secretaria Estadual do Meio Ambiente – SEMA/MT, a **Licença de Operação - LO**, para a **FAZ. MANO JÚLIO - BOVINOCULTURA**, localizada no Município de Ipiranga do Norte – MT. Não foi determinado estudo de impacto ambiental.

Asplemat/DO

ANDRÉ MAGGI PARTICIPAÇÕES S.A. CNPJ No 04.786.144/000176

EDITAL DE CONVOCAÇÃO - ASSEMBLÉIA GERAL EXTRAORDINÁRIA

Ficam os senhores acionistas da André Maggi Participações S.A. convocados a se reunirem em Assembléia Geral Extraordinária, a se realizar em 17 de junho de 2008, às 08:00 horas, na sede da Sociedade, localizada na Av. Presidente Médici, 4.269 – Sala 1, Vila Birigui, na cidade de Rondonópolis, Estado de Mato Grosso, a fim de discutir e deliberar sobre: * Desapropriação de fração de terra desmembrada da Fazenda Sapezal, por meio de Termo de Ajustamento de Valor de Indenização de Imóvel Desapropriado N°. 001/2008, firmado entre a sociedade controlada Agropecuária Maggi Ltda e o Município de Sapezal, Estado de Mato Grosso. Rondonópolis - MT, 09 de junho de 2008.

Lúcia Borges Maggi - Presidente do Conselho de Administração

Asplemat/DO 3x1 (06, 09, 10/06/2008)

JOB DISTRIBUIDORA DE VEIC. LTDA. Torna publico que requereu a Secret. Estadual do Meio Ambiente - SEMA, a Licença de Operação (LO) e alteração de razão social e CNPJ, para ativ. com. veic. automotores, peças, acessórios, prest. serv., Rua Col. Enio Pipino, n.º 1.535, Stor Ind., Sinop/MT. CNPJ: 05.240.289/0004-82. Não EIA/RIMA.

AUTO POSTO PENIEL LTDA. Torna publico que requereu a Secret. Estadual do Meio Ambiente - SEMA, a Licença de Instalação (LI), Licença Previa (LP), para ativ. com. varejista de comb. e lubrif. p/ veic. automotores, Av. dos Tarumãs, n.º 1.632, Jardim Paraíso, Sinop/MT. CNPJ: 09.222.507/0001-64. Não EIA/RIMA.

SPESSATO E CARVALHO LTDA. Torna publico que requereu a Secret. Estadual do Meio Ambiente - SEMA, a Renovação da Licença de Operação (LO), para ativ. com. varejista de comb. e lubrif. p/ veic. automotores, Rodovia BR 163 – Km 736, s/n, Zona Rural, Sorriso/MT. CNPJ: 01.950.995/0001-14. Não EIA/RIMA.

BOMBONATTO IND. E ALIMENTOS LTDA. Torna publico que requereu a Secret. Estadual do Meio Ambiente - SEMA, a Renovação da Licença de Operação (LO), para ativ. Frigorífico – abate de bovinos, Rodovia BR 163 – Km 815, s/n – Chácara 187, Zona Rural, Sinop/MT. CNPJ: 05.920.697/0001-32. Não EIA/RIMA.

JR SPILLER ME portadora do **CNPJ nº 01.590.254/0001-70**, torna público que requereu junto a SEMA – Secretaria Estadual do Meio Ambiente, o pedido de Renovação de **LO – Licença de Operação**, para continuar desenvolvendo as atividades de Serraria com Desdobramento de Madeiras no Município de Apiacás/ MT.

TEREZINHA IZABEL BRIZOT E OUTROS, portadora do **CPF nº 325.777.881-34**,

torna público que requereu junto a SEMA – Secretaria Estadual do Meio Ambiente, o pedido de Retificação de **Licença Ambiental Única – LAU**, da Fazenda Santa Ana localizada no Município de Tapurah/MT. Não foi determinada EIA/RIMA.

COMÉRCIO DE MADEIRAS 2000 LTDA, portadora do CNPJ nº 03.708.694/0001-04, torna público que requereu junto a SEMA – MT, a **LP – Licença Prévia, a LI – Licença de Instalação e a LO – Licença de Operação**, para desenvolver a atividade de Comércio Atacadista de Madeira em Bruto e Produtos Derivados no Município de Nova Ubiratã/MT. Asplemat/DO

**AGROPECUÁRIA DO CACHIMBO S/A. - CNPJ nº 03.208.360/0001-71
ATA DA ASSEMBLÉIA GERAL ORDINÁRIA/EXTRAORDINÁRIA
AOS 30 DE ABRIL DE 2.008**

Aos trinta de abril de dois mil e oito, às dez horas, na sede social, na Fazenda São José, no município de Matupá/MT, reuniram-se em Assembléia Geral Ordinária/Extraordinária, acionistas da Sociedade, representando a totalidade do Capital Social, conforme assinaturas apostas no Livro Próprio, o que dispensava edital de convocação na forma do art. 124, § 4º da Lei das Sociedades por Ações. Na forma estatutária, assume a Presidência da Assembléia o Sr Luiz Antonio Cera Ometto, que convida o Sr. Hermínio Ometto, para Secretário, ficando, assim, composta a Mesa e instalada a Assembléia. Inicialmente, pelo Sr Presidente foi dito que tendo ocorrido o falecimento do nosso Diretor-Presidente, o Sr Narciso Ometto a Assembléia elege o novo Diretor-Presidente. Antes, porém, fez um retrospecto da atuação do pranteado finado, na direção da sociedade, dedicando sempre, em favor da Empresa, o melhor da sua atividade, deixando com sua morte, uma lacuna impreenchível. Por todos os acionistas, presente na sua totalidade foi aprovada a inserção em ata dos sentimentos do mais profundo pesar pelo triste acontecimento. Em Assembléia Geral Ordinária pelo Sr Presidente, foi dito que foram feitas as publicações previstas em Lei, a saber: - Balanço Geral e Demonstrações Financeiras, referentes ao exercício encerrado em 31 de dezembro de 2.007, publicados no Diário Oficial do Estado do Mato Grosso do dia 3 de abril do corrente ano e no AGAZETA Cuiabá, de 4 de abril do corrente ano. Dispensada a leitura desses documentos, o Sr. Presidente os submete à discussão e votação, sendo os mesmos aprovados pelo voto unânime dos acionistas presentes, abstendo-se os legalmente impedidos. A seguir passou-se à eleição dos membros da Diretoria para o novo mandato, tendo sido eleitos pelo voto unânime dos presentes, todos os Diretores, a saber: Diretor-Presidente: DIRETOR-PRESIDENTE: Sr. **LUIZ ANTONIO CERA OMETTO**, brasileiro, casado, industrial, residente na Usina Santa Cruz, no município de Araras/SP, portador do CPF/MF sob nº 027.686.238-49 e RG-SSP/SP nº 1.636.450 e DIRETORES GERENTES: Sr. **HERMINIO OMETTO NETO**, brasileiro, casado, industrial, residente e domiciliado na Fazenda São João no município de Araras/SP, portador do CPF/MF sob nº 129.158.018-27 e RG-SSP/SP nº 9.843.431-7 e Sr. **CESAR KRUG OMETTO**, brasileiro, casado, industrial, residente e domiciliado na Usina Santa Lucia, no município de Araras/SP, portador do CPF/MF sob nº 086.605.588-63 e RG-SSP/SP nº 4.585.955-3; todos os nomeados tomaram posse nos seus respectivos cargos, na forma determinada em lei, com a declaração de que não há, relativamente a cada um dos eleitos, nada que desabone suas condutas e que impeça o exercício dos cargos. Não tendo havido propostas para tal deixou-se de eleger o Conselho Fiscal. Passou-se, então, à Assembléia Geral Extraordinária e, nesta foi aprovado por votação unânime, proposta da Diretoria para: 1) – aumentar o Capital Social em mais R\$ 4.107.480,00 (Quatro milhões, cento e sete mil e quatrocentos e oitenta reais), a ser coberto com aproveitamento das seguintes verbas contábeis: a) – R\$ 617.050,00 (Seiscentos e dezesseite mil e cinqüenta reais) da conta Cia Industrial e Agrícola Ometto; b) – R\$ 589.450,00 (Quinhentos e oitenta e nove mil, quatrocentos e cinqüenta reais) da conta Usina São Martinho S/A; c) – R\$ 139.010,00 (Cento e trinta e nove mil e dez reais) da conta Santa Cruz S/A Açúcar e Alcool; d) – R\$ 209.940,00 (Duzentos e nove mil, novecentos e quarenta reais) da conta Ometto Pavan S/A – Açúcar e Alcool; e) – R\$ 1.132.000,00 (Um milhão cento e trinta e dois mil reais) da conta USJ Açúcar e Alcool S/A; e f) – R\$ 1.420.030,00 (Um milhão, quatrocentos e vinte mil e trinta reais) da conta PSLM Agropecuária S/A. 2) – Dar nova redação ao artigo 4º dos Estatutos Sociais, diante do aumento do Capital Social ora aprovado, passando o Capital Social dos atuais R\$ 7.789.821,91 (Sete milhões, setecentos e oitenta e nove mil, oitocentos e vinte e um reais e noventa e um centavos) para R\$ 11.897.301,91 (Onze milhões, oitocentos e noventa e sete mil, trezentos e um reais e noventa e um centavos) dividido em 5.780.325 (Cinco milhões, setecentas e oitenta mil e trezentas e vinte e cinco) ações ordinárias, nominativas, sem valor nominal, que passa a ser a seguinte: “ARTIGO 4º - Artigo 4º: O Capital Social, inteiramente subscrito e realizado é de R\$ 11.897.301,91 (Onze milhões, oitocentos e noventa e sete mil, trezentos e um reais e noventa e um centavos) dividido em 5.780.325 (Cinco milhões, setecentas e oitenta mil e trezentas e vinte e cinco) ações nominativas, sem valor nominal e que assim se subdividem: 2.067.853 (Dois milhões, sessenta e sete mil, oitocentas e cinqüenta e três) ações ordinárias; 3.712.472 (Três milhões, setecentas e doze mil, quatrocentas e setenta e duas) ações preferenciais, sendo 107.189 (Cento e sete mil, cento e oitenta e nove) preferenciais “A” e 3.605.283 (Três milhões, seiscentas e cinco mil, duzentas e oitenta e três) preferenciais “C”. Nada mais havendo a ser tratado, foi encerrada a Assembléia, depois de lavrada, lida, aprovada e assinada a presente ata, feita em forma sumária. aa) – Luiz Antonio Cera Ometto. Hermínio Ometto Neto. p/Agro Pecuaría Nova Louzã S/A., Hermínio Ometto Neto. p/ PSLM – Agropecuária S/A., César Krug Ometto. p/Imobiliária Paramirim S/A., Luiz Antonio Cera Ometto. p/Santa Cruz S/A. Açúcar e Alcool, Luiz Antonio Cera Ometto. p/S.M. Participações S/A, Luiz Antonio Cera Ometto. Esta é cópia fiel da ata lavrada no

Livro Próprio. Matupá/MT, 30 de abril de 2.008

Sr. Luiz Antonio Cera Ometto – Diretor Presidente
Sr. Hermínio Ometto Neto – Secretário

Registrado na JUCEMAT sob o nº 20080489885 em 03/06/2008 – Protocolo: 08/048988-5 em 30/05/2008 – HENRIQUE DE OLIVEIRA RODRIGUES – Secretário Geral

Asplemat/DO

**PSLM – AGROPECUÁRIA S/A – CNPJ nº 06.061.732-0001-78
ATA DA ASSEMBLÉIA GERAL ORDINÁRIA –EXTRAORDINÁRIA –
REALIZADA AOS 30 DE ABRIL DE 2.008**

Aos trinta de abril de dois mil e oito, às onze horas, na sede social, na Fazenda São Jerônimo, no município de Matupá/MT, reuniram-se acionistas da Sociedade em Assembléia Geral Ordinária/Extraordinária, representando a totalidade do Capital Social, conforme assinaturas aposta no Livro de Presença o que dispensava convocação edital. Na forma estatutária, assume a Presidência da Assembléia, o Sr. César Krug Ometto, que convida o Sr; Fernando Ometto Zancaner, para Secretário, ficando assim composta a Mesa e instalada a Assembléia. Inicialmente, pelo Sr. Presidente foi dito que tendo ocorrido o falecimento do nosso Diretor-Presidente, o Dr. Narciso Ometto a Assembléia discutirá alterações estatutárias e eleger novos Diretores. Antes porém, fez um retrospecto da atuação do pranteado finado, na direção da sociedade, dedicando sempre, em favor da Empresa, o melhor de sua atividade, deixando com sua morte, uma lacuna impreenchível. Por todos os acionistas, presentes na sua totalidade foi aprovada a inserção em ata dos sentimentos do mais profundo pesar pelo triste acontecimento. Em Assembléia Geral Ordinária, o Sr. Presidente informou que foram feitas as publicações exigidas por lei, a saber: - Relatório da Diretoria, Balanço Patrimonial e Demonstrativo de Resultados, com os Pareceres respectivos, referentes ao exercício encerrado em 31 de dezembro de 2007, publicados no diário Oficial do Estado de Mato Grosso de 22 de abril pp. E na Folha do Estado do Mato Grosso de 23 de abril pp. Lidos tais documentos pelo Secretário, foram os mesmos submetidos à discussão e, após, aprovados pelo voto unânime dos presentes, abstendo-se os legalmente impedidos. Por votação unânime dos presentes, a assembléia deliberou pela não distribuição de dividendos aos acionistas. Não tendo havido proposta para tal, deixou-se de eleger Conselho Fiscal para o novo exercício. Passou-se, então, à Assembléia Geral Extraordinária e, nesta foi aprovado por votação unânime, proposta da Diretoria para: a) – aumentar o Capital Social em mais R\$-8.803.283,45 (oito milhões, oitocentos e três mil, duzentos e oitenta e três reais e quarenta e cinco centavos), a ser coberto com aproveitamento do saldo que as acionistas têm em conta corrente e com parte da verba Reserva Legal, sendo R\$-4.373.679,75 (quatro milhões, trezentos e setenta e três mil, seiscentos e setenta e nove reais e setenta e cinco centavos) da Indústria de Produtos alimentícios Piraquê S/A., R\$-3.061.575,83 (três milhões, sessenta e um mil, quinhentos e setenta e cinco reais e oitenta e três centavos) da Usina Santa Lúcia S/A., R\$-1.312.103,92 (hum milhão, trezentos e doze mil, cento e três reais e noventa e dois centavos) da J O – Agropecuária S/A. e R\$-55.923,95 (cinqüenta e cinco mil, novecentos e vinte e três reais e noventa e cinco centavos) de parte da conta Reserva b) – Dar nova redação ao artigo 5º dos Estatutos Sociais, diante do aumento do Capital Social ora aprovado, passando o Capital Social dos atuais R\$-5.196.716,55 (cinco milhões, cento e noventa e seis mil, setecentos e dezesseis reais e cinqüenta e cinco centavos) para R\$-14.000.000,00 (catorze milhões de reais), dividido em 20.000 (vinte mil) ações ordinárias, nominativas, sem valor nominal, que passa a ser a seguinte: “ARTIGO 5º - O capital social é de R\$-14.000.000,00 (catorze milhões de reais), dividido em 20.000 (vinte mil) ações ordinárias nominativas, sem valor nominal. § 1º - As ações, bem como seus títulos múltiplos ou cautelares, serão sempre assinados pelos Diretores Financeiro e Diretor Administrativo ou um dos dois Diretores e mais um diretor. § 2º - Cada ação ordinária nominativa dá direito a um voto nas deliberações das assembléias Gerais. § 3º - Fica desde já autorizada a criação de ações preferenciais nominativas, sem direito a voto, com prioridade no recebimento de dividendos e no reembolso no caso de liquidação, até 2/3 (dois terços) do capital social, mediante deliberação da assembléia Geral.” Ainda por votação unânime dos presentes, a assembléia aprovou a alteração no Capítulo referente à Administração, tendo os artigos 6º, 7º, 8, 9, 10º, 11º e 12º, bem como o artigo 14º do Estatuto Social, recebidos a seguinte redação: “ Art. 6º - A Sociedade é administrada por uma diretoria constituída de 02 (dois), no mínimo, até 05 (cinco) Diretores, acionistas ou não, residentes no país, com mandato de três anos, e admitida a reeleição, sendo um Diretor-Financeiro, um Diretor-Administrativo e os demais, Diretores. § 1º - Cabe à Diretoria propor à Assembléia o preenchimento dos cargos de Diretores, uma vez completado o mínimo referido neste artigo. § 2º - O mandato dos Diretores dar-se-á por prorrogado até a eleição dos que os substituírem. Art. 7º - Ocorrendo vaga na Diretoria, os Diretores remanescentes elegerão o substituto quer exercerá o cargo pelo restante do mandato do substituído. Art. 8º - Os Diretores perceberão a remuneração mensal fixada pela Assembléia Geral. Art. 9º - À Diretoria competem os poderes gerais da administração, não podendo, entretanto, sem expressa, prévia e específica autorização da Assembléia Geral, onerar ou alienar bens imóveis, praticar atos de liberalidade, transigir, desistir, renunciar e prestar aval ou fiança. § Único – Excetua-se da proibição deste artigo o oferecimento de garantias em operações financeiras e comerciais, em benefício da própria sociedade, de empresas em que seja acionista e de empresas ligadas ou coligadas. Art. 10º - Diretoria compete representar a sociedade em Juízo, ou fora dele, observado o disposto neste estatuto. Parágrafo 1º - Compete ao Diretor Financeiro e ao Diretor Administrativo, em conjunto: a) assinar títulos, documentos, ou contratos de crédito; b) celebrar

quaisquer contratos com amplos poderes de convencionar sobre seu objeto, direitos e obrigações, inclusive com instituições financeiras, mediante penhor agrícola, mercantil ou industrial, concordando com condições e demais cláusulas acessórias, compromissos e escrituras; **c)** comprar, vender, alugar, onerar bens imóveis; **d)** oferecer garantias, desistir, ceder direito, receber e dar quitação; **d)** constituir procurador ad-negotia, constando no instrumento, fins e poderes específicos, remuneração do outorgado e prazo de validade definido, assim como, substabelecimento vedado, sob pena de nulidade. **Parágrafo 2º** - Compete ao Diretor Financeiro ou ao Diretor Administrativo, isoladamente: organizar, dirigir e fiscalizar todos os trabalhos e serviços da Sociedade; **e)** - emitir, sacar, aceitar, quitar e endossar cédulas de crédito rural, letras de câmbio, notas promissórias rurais, duplicatas, cheques, certificados de depósito, e demais títulos de crédito ou ordens de pagamentos; **f)** - deliberar sobre a viabilidade econômica de se substituir os dividendos obrigatórios previstos no art. 202 da Lei 6.404/76 e suas alterações posteriores, por juros calculados sobre o capital próprio, na forma do § 7º do art. 9º da Lei 9.249/95; **g)** - delegar aos demais diretores, em conjunto ou a cada um deles, isoladamente, a execução de atos que competem a eles, Diretor Financeiro e Diretor Administrativo, por força do presente Estatuto. **Parágrafo 3º** - A compra e venda de bens imóveis será assinada obrigatoriamente pelo Diretor Financeiro e Diretor Administrativo ou por um deles e outro Diretor. **Art. 11º** - Aos Diretores compete colaborar entre si na administração da sociedade, podendo praticar, em conjunto de dois, ou um Diretor e um procurador, constituído nos termos da letra "c" do artigo 10º, todas as atribuições constantes da letra "b", "d", "e" e "f" do citado artigo, excluindo o seu § terceiro. No caso de impedimentos ou ausências, os Diretores serão substituídos por um Diretor especialmente indicado pelos demais Diretores. **Art. 12º** - A diretoria reunir-se-á, obrigatoriamente, uma vez por mês e, extraordinariamente, quando convocada pelo Diretor Financeiro ou Diretor Administrativo. **§ Único** - Em seguida à eleição coletiva, a Diretoria reunir-se-á para deliberar a respeito da distribuição, entre todos os Diretores dos setores administrativos a cargo de cada um deles. A qualquer tempo, mas sempre em reunião, poderá ser alterado essa distribuição e o Art. 14º - **Art. 14º** - A Assembléia Geral será presidida pelo Diretor Financeiro ou pelo Diretor Administrativo que convidará um Secretário, acionista ou não." Tendo em vista as alterações aprovadas no Estatuto Social, passou-se a eleição dos membros da Diretoria para o novo mandato, tendo sido eleitos pelo voto unânime dos presentes os seguintes Diretores: Diretor Administrativo: Sr. **FERNANDO OMETTO ZANCANER**, brasileiro, casado, industrial, residente e domiciliado na Usina Santa Lúcia, no município de Araras/SP., portador do CPF sob nº 964.341.988-68 e RG/SSP-SP nº 4.764.332-8 e Diretor Financeiro: Sr. **CÉSAR KRUG OMETTO**, brasileiro, casado, industrial, residente e domiciliado na Usina Santa Lúcia, no município de Araras/SP., portador do CPF sob nº 086.605.588-63 e RG/SSP-SP nº 4.585.955-3, sendo-lhes aprovados honorários no montante de um salário mínimo vigente no país, para cada Diretor, ficando vagos os cargos dos outros diretores. Declaram os senhores Diretores ora eleitos, que não estão incursos em qualquer penalidade de lei, que os impeça de exercer a atividade mercantil. Finalmente pelo voto unânime dos presentes, a Assembléia aprovou a indicação do Diretor Financeiro, Sr. César Krug Ometto como representante legal da Sociedade, perante a Receita Federal. Nada mais havendo a ser tratado, foi a assembléia encerrada, depois de lavrada, lida, aprovada e assinada a presente ata, feita a mando do secretário. a) - César Krug Ometto, p/Indústria de Produtos Alimentícios Piraquê S/A, Celso Colombo. p/Usina Santa Lúcia S/A, César Krug Ometto. p/O - Agropecuária S/A, Fernando Ometto Zancaner. Esta é cópia Fiel da ata lavrada no Livro próprio. Matupá, 30 de abril de 2.008.

César Krug Ometto-Presidente
Fernando Ometto Zancaner - Secretário

Registrado na JUCEMAT sob o nº 20080510264 em 03/06/2008 - Protocolo: 08/051026-4 em 30/05/2008 - HENRIQUE DE OLIVEIRA RODRIGUES - Secretário Geral

Asplemat/DO

CLV IND. E COM. DE BIODIESEL LTDA. Torna público que requereu a Secret. Estadual do Meio Ambiente - SEMA, a Renovação da Licença de Operação (LO), para ativ. Fabricação de biocombustíveis, Rodovia MT 320 - Km 39, Aeroporto, Stor Ind. II, Colider/MT. CNPJ: 08.278.728/0001-91. Não EIA/RIMA.

NAOR GONÇALVES PEREIRA-CPF. 023.404.619-87, torna público que requereu à SEMA/MT-Secretaria de Estado do Meio Ambiente, a Licença Ambiental Única-LAU, para agricultura na Fazenda Porta do Céu, em **Sorriso/MT**. Não determinado Estudo de Impacto Ambiental.

RODORÁPIDO TRANSPORTES LTDA. CNPJ 05.476.044/0001-06 torna público que requereu junto a SEMA/MT a Licença de Operação para funcionamento de uma empresa de transportes, inclusive seu posto de abastecimento e oficina, localizada no município de Rondonópolis - MT.

Edital de Convencção

O Presidente do Partido Social Cristão, no uso das suas atribuições e de acordo com que determinação a Lei 9.507/97, art. 8ª caput; **convoca toda Executiva Municipal e Filada para convencção no dia 21 de junho de 2008 sábado das 13:00h as 17:00h, no PAYUCA CLUB na AV DO CONTORNO, s/n - Bairro Garça - Colniza**

MT., para deliberar sobre coligações e escolher candidatas a prefeito, vice-prefeito e vereador do Partido Social Cristão.

Jorge de Jesus Dias
Presidente Municipal
PSC

Colniza - MT., 06 de junho de 2008

EDUARDO ANTONIO MARCARELLO-CPF. 722.629.829-53, torna público que requereu à SEMA/MT-Secretaria de Estado do Meio Ambiente, a Licença Ambiental Única-LAU, para agricultura na **Fazenda Santa Rita VII, em Santa Carmem/MT**. Não determinado Estudo de Impacto Ambiental.

EDUARDO ANTONIO MASCARELLO-CPF. 722.629.829.53, torna público que requereu à SEMA/MT-Secretaria de Estado do Meio Ambiente, a Licença Ambiental Única-LAU, para agricultura na **Fazenda Santa Rita III, em Santa Carmem/MT**.

FERNANDO MASCARELLO-CPF. 027.221.699-24, torna público que requereu à SEMA/MT-Secretaria de Estado do Meio Ambiente, a Licença Ambiental Única-LAU, para agricultura na **Fazenda Santa Rita IV, em Santa Carmem/MT**. Não determinado Estudo de Impacto Ambiental.

ANTONIO LEUCIR MASCARELLO-CPF. 005.878.939-15, torna público que requereu à SEMA/MT, a Licença Ambiental Única-LAU, para agricultura na **Fazenda Santa Rita VI em Santa Carmem/MT**. Não determinado Estudo de Impacto Ambiental.

ESTADO DE MATO GROSSO FUSVAG FUNDAÇÃO DE SAUDE DE VARZEA GRANDE AVISO DE RESULTADO DE LICITAÇÃO - PREGÃO PRESENCIAL Nº 021/2008, PARA AQUISIÇÃO DE MEDICAMENTOS, MATERIAIS MEDICOS HOSPITALARES E LABORATORIAIS.

Fundação de Saúde de Várzea Grande, através da Comissão de Pregão, torna público aos interessados o resultado do Pregão Presencial 021/2008: a firma: LM DISTRIBUIDORA DE PRODUTOS MEDICOS LTDA ganhou os itens: 45 telebrix 50 mg - 25 amp, no valor de R\$ 34,50 (trinta e quatro reais e cinquenta centavos), perfazendo o valor de R\$ 862,50 (oitocentos e sessenta e dois reais e cinquenta centavos), no item 87 papel rolo / vídeo printer upp 110 s - 50 rolos, no valor de R\$ 24,50(perfazendo o valor de R\$ 1.225,00(hum mil, duzentos e vinte e cinco reais), o item 89 cal sodada 4,300kg - 10 galões, no valor de R\$ 56,60(cinquenta e seis reais e sessenta centavos), perfazendo o valor de R\$ 566,00(quinhetos e sessenta e seis reais), o item 97 cateter p/ oxigênio tipo óculos - 5000 und, no valor de R\$ 0,67(sessenta e sete centavos),perfazendo o valor de R\$ 3.350,00(três mil, trezentos e cinquenta reais), o item 98 colchão d água 1,80 x 0,80- 5 und, no valor de R\$ 60,00(sessenta reais), perfazendo o valor de R\$ 300,00(trezentos reais), o item 103 dreno de penrose nº 3 - 30 duzia no valor de R\$ 6,20(seis reais e vinte centavos), perfazendo o valor de R\$ 186,00(cento e oitenta e seis reais), o item 104 dreno penrose nº 04 - 30 duzia, no valor de R\$ 7,25 (sete reais e vinte e cinco centavos), perfazendo o valor de R\$ 217,00(duzentos e dezesseis reais), o item 109 - 900 und, no valor de R\$ 0,13(treze centavos), perfazendo o valor de R\$ 117,00(cento e dezesseis reais), o item 110 lençol de papel descartável 50 x 50 - 300 rolos, no valor de R\$ 3,30(três reais e trinta centavos),perfazendo o valor de R\$ 990,00(novecentos e noventa reais), o item 111 preservativos s/ lubrificante 1152 und, no valor de R\$ 0,14(quatorze centavos),perfazendo o valor de R\$ 161,28(cento e sessenta e um reais e vinte e oito centavos), o item 113 seringa de vidro 10 ml - 10 und, no valor de R\$ 13,30(treze reais e trinta centavos), perfazendo o valor de R\$ 133,00(cento e trinta e três reais), no item 114 seringa de vidro 20 ml- 10 und., no valor de R\$ 16,50(dezesseis reais e cinquenta centavos), no item 115 seringa de vidro 5 ml, no valor de R\$ 12,50(doze reais e cinquenta centavos), no item 118 conjunto nebulizado infantil completo para ar comprimido -100 kit, no valor de R\$ 4,49(quatro reais e quarenta e nove centavos), no item 126 canula traqueostomia 2.0 pvc, 15 und, no valor de R\$ 13,00(treze reais), perfazendo o valor de R\$ 195,00(cento noventa e cinco reais),no item 135 abaixador de lingua c/ 100 und - 1000pct, no valor R\$ 1,26(um real e vinte e seis centavos),perfazendo o valor de R\$ 1.260,00(hum mil duzentos e sessenta reais), no item 136, tomada dupla para ar comprimido - 5 und, no valor de R\$ 18,00(dezoito reais), perfazendo o valor de R\$ 90,00(noventa reais),item 137, tomada dupla para oxigênio - 5 und, no valor de R\$ 18,00(dezoito reais), perfazendo o valor de R\$ 90,00(noventa reais), no item 144 blood stop bandagem antiseptica curativa - 36 und, no valor de 17,68(dezesseis reais e sessenta e oito centavos), perfazendo o valor de 636,48(seiscentos e trinta e seis reais e quarenta e oito centavos),no item 153 oculos de proteção (protetor ocular) - 10 und, no valor de R\$ 3,35(três reais e trinta e cinco centavos), perfazendo o valor R\$ 33,50(trinta e três reais e cinquenta centavos).a firma: LABORATORIO B. BRAUN S/A, ganhou os itens: 108 gel foan - 30 und, no valor de R\$ 48,00(quarenta e oito reais), perfazendo o valor de R\$ 1.440,00(hum mil, quatrocentos e quarenta reais), a firma: STOCK DIAGNOSTICO LTDA, ganhou os itens: 08 ciprofloxacina 500 mg - 1200comp, no valor de R\$ 0,103(três centavos), perfazendo o valor de R\$ 123,60 (cento e vinte e três reais e sessenta centavos), o item 10 clorafenicol coliro 0,5% 10 ml - 100 frascos, no valor de R\$ 2,36(dois reais e trinta e seis centavos),perfazendo o valor de R\$ 236,00(duzentos e trinta e seis reais), no item 11 clorpropamida 250 mg - 250 comp, no valor de R\$ 0,061(sessenta um centavos), perfazendo o valor de R\$ 15,25(quinze reais e vinte e cinco centavos), no item 12 complexo B gotas - 100

frasco, no valor de R\$ 1,06(um real e seis centavos), perfazendo o valor de R\$ 106,00(cento e seis reais), no item 13 dexacitoneurin inj 2 ml , no valor de R\$ 1,90(um real e noventa centavos),perfazendo o valor de R\$ 190,00(cento e noventa reais), no item 15 ergometrina 0,125mg – 1500comp, no valor de R\$ 0,49(quarenta e nove centavos), perfazendo o valor de R\$ 735,00(setecentos e trinta e cinco reais), no item 18 gentamicina 10 mg – 200 amp, no valor de R\$ 0,23(vinte centavos), perfazendo o valor de R\$ 46,00(quarenta e seis reais), no item 19 glibenclamida 5 mg –3000comp, no valor de R\$ 0,014(quatorze centavos), perfazendo o valor de R\$ 492,00(quatrocentos e noventa e dois reais),no item 21 hidrocortizida 50 mg – 2500 comp , no valor de R\$ 0,017(dezessete centavos),perfazendo o valor de R\$ 42,50(quarenta e dois reais e cinquenta centavos), no item 24 marevan 5 mg – 500comp, no valor de R\$ 0,182(um centavo), perfando o valor de R\$ 91,00(noventa e um reais),o item 24 nifedipina 10 mg sublingual – 2000 cap, no valor R\$ 0,10(dez centavos), perfazendo o valor R\$ 200,00(duzentos reais), o item 36 ranitidina 150mg- 3000 comp, no valor de R\$ 0,04(quatro centavos), perfazendo o valor R\$ 120,00(cento vinte reais),no item 37 rifampicina 300 mg- 300 comp, no valor de R\$ 0,24(vinte e quatro centavos),perfazendo o valor R\$ 72,00(setenta e dois reais), no item 43 sulfato trimetropina 400/80 mg 5ml – 3000 amp, no valor de R\$ 0,80(oito centavos), perfazendo o valor R\$ 2.400,00(dois mil, quatrocentos reais), no item 44 sulfato ferroso 300mg-1000comp, no valor de R\$ 0,034(trinta e quatro centavos),perfazendo o valor R\$ 34,00(trinta reais), no item 47 verapamil 5 mg 2 ml.- 100amp, no valor de R\$ 2,55(dois reais e cinquenta e cinco centavos),perfazendo o valor R\$ 255,00(duzentos e cinquenta e cinco reais), no 48 supositorio glicerina infantil – 200 amp, no valor de 0,44(quarenta e quatro centavos),perfazendo o valor de 44,00(quarenta e quatro reais),no item 49 metronidazol 400 mg – 1000comp, 0,054(cinquenta e quatro centavos), perfazendo o valor de R\$ 54,00(cinquenta e quatro reais),no item 52 albendazol 200mg- 1000 amp, no valor de R\$ 0,09(nove centavos),perfazendo o valor de R\$ 90,00(noventa reais), no item 59 digoxina solução oral –100frascos, no valor de R\$ 2,45(dois reais e quarenta e cinco centavos), perfazendo o valor de R\$ 245,00(duzentos e quarenta e cinco reais), no item 66 anlodipina 5 mg- 100comp, no valor de R\$ 0,029(vinte e nove centavos), perfazendo o valor R\$ 2,90(dois reais e noventa centavos), no item 68 cloridarto de doxiciliina 100 mg , no valor de R\$ 0,106(cento seis centavos), perfazendo o valor de R\$ 10,60(dez reais e sessenta centavos), no item 70 levofloxacino 500 comp, no valor de R\$ 1,96(um real e noventa e seis centavos),no item 73 maleato de enalapril 5 mg-2000comp, no valor de R\$ 0,02(dois centavos), perfazendo o valor de R\$ 40,00(quarenta reais),no item 76nitrofurantoina 100 mg – 200 comp, no valor de R\$ 0,18(dezoito centavos),perfazendo o valor de R\$ 36,00(trinta e seis reais), no item 86 cetoconazol 200 mg - 1000 comp, no valor de R\$ 0,064(sessenta e quatro centavos), perfazendo o valor de R\$ 64,00(sessenta e quatro reais), no item 101 dreno de penrose nº 1- 30 duzia , no valor de nº 1- 30 duzia , no valor de R\$ 3,18(dezoito reais e dezoito centavos),perfazendo o valor R\$ 95,40(noventa e cinco reais e quarenta centavos),no item 102 dreno de penrose nº 2 – 30 duzia, no valor de ° 2 – 30 duzia, no valor de R\$ 3,78(três reais e setenta e oito centavos),perfazendo o valor de R\$ 113,40(cento e treze mil e quarenta centavos), no item 116 talco neutro 1 kg – 15und, no valor de R\$ 5,50(cinco reais e cinquenta centavos),perfazendo o valor R\$ 5,50(cinco reais e cinquenta centavos),no item 162 heparina 5 ml 5.000ui/ml 800frs, no valor de R\$ 6,32(seis reais e trinta e dois centavos),perfazendo o valor de R\$ 5.056,00(cinco mil, cinquenta e seis reais), no item 164 diazepam 5ml/ml 2 ml – 600 amp, no valor de , no valor de R\$ 0,428(quatro centavos),perfazendo o valor de R\$ 256,80(duzentos e cinquenta e seis reais e oitenta centavos), perfazendo o total de R\$ 11.644,95(onze mil, seiscentos e quarenta e quatro reais e noventa e cinco centavos), a firma: HOSPFAR INDCOM. DE PRODUTOS HOSPITALARES LTDA, ganhou o item 3 amiodarona 50mg/ml 3 ml – 2000amp, no valor de R\$ 1,60(um real e sessenta centavos),perfazendo o valor de R\$ 3.200,00(três mil e duzentos reais), a firma: PMH PRODUTOS MEDICOS HOSPITALARES LTDA, ganhou os itens: 1 acido acetilsalicílico 500 mg , no valor de R\$ 0,02(dois reais), perfazendo o valor R\$ 24,00(vinte e quatro reais), o item 14 eptizan pda ofalmica 3,5 gr –1200 tubo, no valor de R\$ 5,80(cinco reais e oitenta centavos),perfazendo o valor \$ 174,00(cento e setenta e quatro reais), no item saccharomyces boulardil liodilizado 100 mg- 600comp, no valor de R\$ 0,65(sessenta e cinco centavos),perfazendo o valor R\$ 390,00(trezentos e nove reais), no item 23 isossorbida 05 mg sublingual – 2000comp, no valor de – 2000comp, no valor de R\$ 0,02(dois centavos),perfazendo o valor R\$ 40,00(quarenta reais), no item 30 ofloxacinol colírio – 12 frasco, no valor R\$ 12,61(doze reais e sessenta e um centavos),perfazendo o valor R\$ 151,32(cento e cinquenta e um reais e trinta e dois centavos), no item 32 pernanganato de potassio 10 mg – 500comp, no valor R\$ 0,05(cinco centavos), perfazendo o valor R\$ 25,00(vinte e cinco reais), no item 55pilocarpina colírio 2% 10 ml-20frasco, no valor R\$ 10,50(dez reais e cinquenta centavos),perfazendo o valor R\$ 210,00(duzentos e dez reais), o item 83 clopidrogel 75mg comp-100comp, no valor R\$ 2,65(dois reais e sessenta e cinco centavos),perfazendo o valor de R\$ 265,00(duzentos e sessenta e cinco reais), no item 86 granulikine 300pg/ml amp – 10 amp, no valor R\$ 39,00(trinta e nove reais),perfazendo o valor R\$ 390,00(trezentos e nove reais), no item 90 canula endotraqueal 2.0 c/cuff, valor de R\$ 1,93(um real e noventa e três centavos), perfazendo o valor de R\$ 38,60(trinta e oito reais e sessenta centavos), no item 91canula endotraqueal 2,5 c/ cuff, valor de R\$ 1,93(um real e noventa e três centavos), perfazendo o valor R\$ 38,60(trinta e oito reais e sessenta centavos), no item 92 canula de guedel nº 0 , no valor de R\$ 1,95(um real e noventa e cinco centavos),perfazendo o valor R\$ 39,00(trinta e nove reais), no item 93 canula de

guedel nº 1, no valor R\$ 1,95(um real e noventa e cinco centavos),perfazendo o valor R\$ 58,50(cinquenta e oito reais e cinquenta centavos), no item 95 canula guedel nº 4 ,valor de R\$ 2,17(dois reais e dezessete centavos), perfazendo valor R\$ 173,60(cento e setenta e três reais e sessenta centavos),no item 96 canula guedel nº 5, valor de R\$ 86,80(oitenta e seis reais e oitenta centavos), no item 99 coletor c/ joteq nº 8 ,valor R\$ 1,13(um real e treze centavos), perfazendo o valor R\$ 678,00(seiscientos e setenta e oito reais), no item 119 conjunto nebulizador adulto completo para ar comprimido – 100 kit, no valor R\$ 4,49(quatro reais e quarenta e nove centavos), perfazendo o valor R\$ 449,00(quatrocentos e quarenta e nove reais), no item 149 pipeta de westergreen para vhs, valor de R\$ 2,60(dois reais e sessenta centavos),perfazendo o valor R\$ 78,00(setenta e oito reais),no item 150 ponteira /incolor capacidade ate 5 ml microrlitos com coroa –2000und, no valor de R\$ 0,70(setenta centavos) perfazendo o valor R\$ 1.400,00(hum mil e quatrocentos reais),no item 155escova de lavar material grande – 6 und, valor de R\$ 2,61(dois reais), perfazendo o valor de R\$ 15,66(quinze reais e sessenta e seis centavos), no item 156 escova de lavar material médio –6 und, valor de R\$ 2,32(dois reais e trinta e dois centavos),perfazendo o valor R\$ 2,03(dois reais e três centavos),no item 158 grades de ferro para tubos de soro(peq.méd.gde) – 10und, no valor R\$ 14,00(quatorze reais),perfazendo o valor R\$ 140,00(cento e quarenta reais), perfazendo o valor R\$ 5.064,78(cinco mil, sessenta e quatro reais e setenta e oito centavos), a firma: DIMACI/PR MATERIAL CIRURGICO LTDA, ganhou os itens: 7cinarizina 75 mg –1000comp, valor de R\$ 0,0315(trinta e um centavos),perfazendo o valor de R\$ 31,50(trinta e um reais e cinquenta centavos),no item 9 clorafenicol 250mg –50 und, valor de R\$ 0,126(doze centavos), perfazendo o valor , a firma: DIMACI/PR MATERIAL CIRURGICO LTDA, ganhou os itens: 7cinarizina 75 mg – 1000comp, valor de R\$ 0,0315(trinta e um centavos),perfazendo o valor de R\$ 31,50(trinta e um reais e cinquenta centavos),no item 9 clorafenicol 250mg –50 und, valor de R\$ 0,126(doze centavos), perfazendo o valor R\$ 6,30(seis reais e trinta centavos), no item 28 nifedipina 20 mg retard –7000 comp, valor de R\$ 0,0483(quatro centavos),perfazendo o valor de R\$ 338,10(trezentos e trinta e oito reais e dez centavos),no item 78 itraconazol 100mg –50 comp, valor R\$ 0,42(quarenta e dois centavos),perfazendo o valor R\$ 21,00(vinte e um reais), no item 100 cotonete – 200und, valor R\$ 0,683(sessenta e oito centavos), perfazendo o valor R\$ 136,60(trinta e seis reais e sessenta centavos), no item 112 pulseira identificado p/m-700 und, valor R\$ 161,70(cento e sessenta e reais e setenta centavos), no item 139 monitor p/verificação de concentraçao de glutaradeiro c/ 60-20 frasco , valor R\$ 197,00(cento e noventa e sete reais),perfazendo o valor R\$ 3.940,00(três mil, novecentos e quarenta reais), no item 141alcool acetona frasco com 100 ml- 12 litros, valor R\$ 3,78(três reais e setenta e oito centavos), perfazendo o valor R\$ 45,36(quarenta e cinco reais e trinta e seis centavos),perfazendo o valor R\$ 4.680,56(quatro mil, seiscentos e oitenta reais e cinquenta centavos),a firma: MS DIAGNOSTICA LTDA, ganhou os itens: 142 alcool acido 3% frasco c/ 1000ml, - 36 litros, valor R\$ 15,00(quinze reais),perfazendo o valor R\$ 540,00(quinhetos e quarenta reais),no item 143 alcool metilico frasco c/ 1000ml-24litros, valor R\$ 9,50(nove reais e cinquenta centavos),perfazendo o valor R\$ 228,00(duzentos e vinte e oito centavos), o item 152 tubo de ensaio 15 x100 mm de vidro- 4000und, valor R\$ 0,25(vinte e cinco centavos),perfazendo o valor R\$ 1.000,00(hum mil reais), no item 154 laminario – 60 und, valor R\$ 10,40(dez reais e quarenta centavos), perfazendo o valor R\$ 62,40(sessenta e dois reais e quarenta centavos) , no item 159 teste ppd – 5 kit, valor R\$ 108,00(cento e oito reais), perfazendo valor R\$ 540,00(quinhetos e quarenta reais),perfazendo o valor R\$ 2.370,40(dois mil, trezentos e setenta reais e quarenta centavos), a firma: BIOLINE FIOS CIRURGICOS LTDA- EPP, ganhou o item 161fio mono nylon 3.0 ag 2.0 cortante – 7920 und, valor R\$ 0,85(oitenta e cinco centavos), perfazendo valor R\$ 6.732,00(seis mil, setecentos e trinta e dois reais),perfazendo total geral de R\$ 46.284,95(quarenta e seis mil, duzentos e oitenta e quatro reais e noventa e cinco centavos).Várzea Grande, em 06 de Abril de 2008. Kelly Cristina da Silva – Pregoeira Oficial.

Kelly Cristina da Silva
Pregoeira

De Acordo:

Dr. Reinaldo João Della Pasqua
Superintendente

Roland Trentini, CPF nº 253.444.200-72, torna público que requereu junto a SEMA/ MT , a Licença de Operação, para o Complexo Armazenador de Armazenagem e Secagem de Cereais, situado em empreendimento na Faz. Canta Galo, município de Nova Mutum - MT, não sendo determinado estudo de impacto ambiental.

Roland Trentini, CPF nº 253.444.200-72, torna público que requereu junto a SEMA/MT, a Licença de Operação, de Tanques de Armazenamento de Combustível (cap. 45.000 litros), situado em empreendimento na Faz. Canta Galo, município de Nova Mutum - MT.

Roland Trentini, CPF nº 253.444.200-72, torna público que requereu junto a SEMA/MT , o cadastro de Poço Tubular profundo, situado em empreendimento na Faz. Canta Galo, município de Nova Mutum - MT.

SM Empreendimentos Ltda, Cnpj nº 06.212.452/0001-13, Av. Rubens de Mendonça 1731, 15º Andar , Miguel Sutil, Cuiabá/MT, solicita o comparecimento de seu funcionário: Frankney Costa da Silva, CTPS nº 86897, Série nº 00004MT.

Cpf nº 482.653.491-49, no prazo determinado em Lei, sob pena de caracterização de Abandono de Emprego conforme Art.482, letra I da CLT.

IZOLINA DE CARVALHO ETRURI, Portadora do CPF nº 121.781.638-07, torna público que requereu junto à SEMA - Secretaria de Estado do Meio Ambiente - MT, a Licença Ambiental Única para a Fazenda Três Irmãos, localizada no município de Araguinha/MT, sendo ou não determinado elaboração de Estudo de Impacto Ambiental.

ESTADO DE MATO GROSSO

FUSVAG FUNDAÇÃO DE SAUDE DE VARZEA GRANDE

AVISO DE RESULTADO DE LICITAÇÃO/ PREGÃO PRESENCIAL Nº 018 PARA AQUISIÇÃO DE HORTIFRUTIGRANJEIROS

Fundação de Saúde de Várzea Grande através de sua Pregoeira torna público aos interessados o resultado do Pregão Presencial 018/2008: a firma: COMERCIAL MAEDA, CNPJ: 09.451.013/0001-51, ganhou os seguintes itens: 01 abacaxi perola no valor de R\$ 1,25 (um real e vinte e cinco centavos), perfazendo o valor de R\$ 487,50(quatrocentos e oitenta e sete reais e cinquenta centavos), no item 02 abobora moranga no valor de R\$ 0,84 (oitenta e quatro centavos), perfazendo o valor de R\$ 1.506,96 (hum mil, quinhentos e seis reais e noventa e seis centavos), no item 03 abobrinha no valor de R\$ 1,45(um real e quarenta e cinco centavos), perfazendo o valor de R\$ 1.809,60(hum mil, oitocentos e nove reais e sessenta centavos), no item 04 acelga no valor de R\$ 1,90(hum real e noventa centavos), perfazendo o valor de R\$ 950,00(novecentos e cinqüenta reais), no item 05 agrião, no valor de R\$ 17,40(dezessete reais e quarenta centavos), perfazendo o valor de 817,80 (oitocentos e dezessete reais e oitenta centavos), no item 06 alface, o valor de R\$ 17,40 (dezessete reais e quarenta centavos), perfazendo o valor de 7.882,20(oito mil, oitocentos e oitenta e dois e vinte e vinte centavos), no item 07 alho , no valor de R\$ 7,90 (sete reais e noventa centavos), perfazendo o valor de R\$ 5.925,00(cinco mil, novecentos e vinte e cinco centavos), no item 08 almeirão, no valor de R\$ 17,40(dezessete reais e quarenta centavos), perfazendo o valor de 556,80 (quinhentos e cinqüenta e seis reais e oitenta centavos), no item 9 banana da terra , no valor de R\$ 2,20(dois reais e vinte centavos), perfazendo o valor de R\$ 1.819,40(hum mil, oitocentos e dezenove reais e quarenta centavos), no item 10 banana nanica, no valor de R\$ 1,40(um real e quarenta centavos), perfazendo o valor de R\$ 350,00(trezentos e cinqüenta reais), no item 11 banana maçã, no valor de R\$ 2,00(dois reais), perfazendo o valor de R\$ 1.500,00(um mil e quinhentos reais), no item 12 batata inglesa, no valor de R\$ 1,48 (um real e quarenta e oito centavos), perfazendo o valor de R\$ 11.100,00(onze mil e cem reais), no item 13 batata doce, no valor de R\$ 1,48(um real e quarenta e oito centavos), perfazendo o valor de R\$ 1.361,60(hum mil, trezentos e sessenta e um reais e sessenta centavos), no item 14 berinjela, no valor R\$ 1,40(um real e quarenta centavos), perfazendo o valor de R\$ 261,80(duzentos e sessenta e um reais e oitenta centavos), no item 15 beterraba, no valor de R\$ 1,80(um real e oitenta centavos), perfazendo o valor de R\$ 3.621,60(três mil, seiscentos e vinte e um reais e sessenta centavos), no item 16 brocolis, no valor de R\$ 21,60(vinte e um reais e sessenta centavos), perfazendo o valor de R\$ 16.200,00(dezesseis mil e duzentos reais), no item 17 cará, no valor de R\$ 2,00(dois reais), perfazendo o valor de 1.000,00(um mil reais), no item 18 cebola, no valor de R\$ 1,90(um real e noventa centavos), perfazendo o valor de R\$ 3.556,80(três mil, quinhentos e cinqüenta e seis reais e oitenta centavos), no item 19 cebolinha verde , no valor de R\$ 4,00(quatro reais), perfazendo o valor de R\$ 3.000,00(três mil reais), no item 20 cenoura, no valor de R\$ 1,60(um real e sessenta centavos), perfazendo o valor de R\$ 12.000,00(doze mil reais), no item 21 chuchu, no valor de R\$ 0,90 (noventa centavos), perfazendo o valor de R\$ 4.099,50(quatro mil, noventa e nove reais e cinqüenta centavos), no item 22 coentro, no valor de R\$ 5,00(cinco reais), perfazendo o valor de R\$ 2.805,00(dois mil, oitocentos e cinco reais), no item 23 couve, no valor de R\$ 14,00(quatorze reais), perfazendo o valor R\$ 2.408,00(dois mil, quatrocentos e oito reais), no item 24 couve flor, no valor R\$ 24,00(vinte e quatro reais), perfazendo o valor de R\$ 384,00(trezentos e oitenta e quatro reais), no item 25 hortelã no valor de R\$ 4,99(quatro reais e noventa e nove centavos), no item 26 laranja pêra, no valor de R\$ 0,98(noventa e oito centavos), perfazendo o valor de R\$ 1.666,00(hum mil, seiscentos e sessenta e seis centavos), no item 27 limão tahiti, no valor de R\$ 1,75(um real e sessenta e cinco centavos), perfazendo o valor de R\$ 1,75(um real e setenta e cinco centavos), no item 28 maçã nacional , no valor de R\$ 2,98(dois reais e noventa e oito centavos), perfazendo o valor de R\$ 2.235,00(dois mil, duzentos e trinta e cinco reais), no item 29 maxixe, no valor de R\$ 1,75(um real e setenta e cinco centavos), perfazendo o valor de R\$ 218,75(duzentos e dezoito reais e setenta e cinco centavos), no item 30 mamão formosa, no valor de R\$ 1,40 (um real e quarenta centavos), perfazendo o valor de R\$ 415,80(quatrocentos e quinze reais e oitenta centavos), no item 31 mandioca, no valor de R\$ 0,90(noventa centavos), perfazendo o valor de R\$ 3.467,70(três mil, quatrocentos e sessenta e sete reais e setenta centavos), no item 32 manga Tommy, no valor de R\$ 3,50(três reais e cinqüenta centavos), perfazendo o valor de R\$ 140,00(cento e quarenta reais), no item 33 melão, no valor de R\$ 3,50(três reais e cinqüenta centavos), perfazendo o valor de R\$ 332,50(trezentos e trinta e dois reais e cinqüenta centavos), no item 34 melancia, no valor de R\$ 0,90(noventa centavos), perfazendo o valor de R\$ 898,20(oitocentos e noventa e oito reais e vinte centavos), no item 35 milho verde em espiga, no valor de R\$ 8,50(oito reais e cinqüenta centavos), perfazendo o valor de R\$ 1.062,50(hum mil, sessenta e dois reais e cinqüenta centavos), no item 36 ovos branco de galinha classe A, no valor de R\$ 1,75(um real e setenta e cinco centavos), perfazendo o valor R\$ 1.746,50(hum mil, setecentos e quarenta e seis reais e cinqüenta centavos), no item 37 ovos

codorna , no valor de R\$ 1,20(um real e vinte centavos), perfazendo o valor de R\$ 48,00(quarenta e oito centavos), no item 38 pepino, no valor de R\$ 1,40(um real e quarenta centavos), perfazendo o valor de R\$ 490,00(quatrocentos e nove reais), no item 39 pimentão verde, no valor de R\$ 2,45(dois reais e quarenta e cinco centavos), perfazendo o valor de R\$ 1.837,50(hum mil, oitocentos e trinta e sete reais e cinqüenta centavos), no item 40 pimenta de cheiro, no valor de R\$ 3,50(três reais e cinqüenta centavos), perfazendo o valor de R\$ 437,50(quatrocentos e trinta e sete reais e cinqüenta centavos), no item 41 quiabo, no valor de 2,80(dois reais e oitenta centavos), perfazendo o valor de R\$ 623,20(seiscentos e vinte e três reais e vinte centavos), no item 42 rabanete, no valor de R\$ 15,00(quinze reais), perfazendo o valor de R\$ 525,00(quinhetos e vinte e cinco reais), no item 43 repolho roxo, no valor de R\$ 1,75(um real e setenta e cinco centavos), perfazendo o valor de R\$ 437,50(quatrocentos e trinta e sete reais e cinqüenta centavos), no item 44 repolho verde, no valor de R\$ 1,00(um real), perfazendo o valor de R\$ 1.888,00(um mil, oitocentos e oitenta e oito reais), no item 45 rucula, no valor de R\$ 17,40(dezessete reais e quarenta centavos), perfazendo o valor de R\$3.306,00(três mil, trezentos e seis reais), no item 46 salsa, no valor R\$ 4,00(quatro reais), perfazendo o valor de R\$ 3.000,00(três mil reais), no item 47 tomate, no valor de R\$ 2,15(dois reais e quinze centavos), perfazendo o valor de R\$ 4.828,90(quatro mil, oitocentos e vinte e oito reais e noventa centavos), no item 48 tomate cereja , no valor de R\$ 6,15(seis reais e quinze centavos),perfazendo o valor de R\$ 307,50(trezentos e sete reais e cinqüenta centavos), no item 49 uva Itália , no valor de R\$ 5,65(cinco reais e sessenta e cinco centavos), perfazendo o valor de R\$ 282,50(duzentos e oitenta e dois reais e cinqüenta centavos), no item 50 uva rubi, no valor de R\$ 6,50(seis reais e cinqüenta centavos), perfazendo o valor de R\$ 325,00(trezentos e vinte e cinco reais), no item 51 vagem, no valor de R\$ 4,00(quatro reais), perfazendo o valor de R\$ 3.992,00(três mil, novecentos e noventa e dois reais), perfazendo o total de R\$ 121.317,77(cento e vinte e um mil, trezentos e dezessete reais e setenta e sete centavos). Várzea Grande, 05 de Junho de 2008. Kelly Cristina da Silva- Pregoeira Oficial.

Kelly Cristina da Silva
Pregoeira

De Acordo: Drº Reinaldo João Della Pásqua
Superintendente

ANTONIO LEUCIR MASCARELLO-CPF. 005.878.939-15, torna público que requereu à SEMA/MT-Secretaria de Estado do Meio Ambiente, a Licença Ambiental Única-LAU para agricultura na **Fazenda Santa Rita V**, em **Santa Carmem-MT**. Não determinado Estudo de Impacto Ambiental.

AGRO-INDUSTRIAL TELES PIRES LTDA-CNPJ. 03.605.954/0001-16, torna público que requereu à SEMA/MT-Secretaria de Estado do Meio Ambiente, a Licença Ambiental Única-LAU, para agricultura na **Fazenda Belo Vale em Sorriso/ MT**. Não determinado Estudo de Impacto Ambiental.

1º SERVIÇOS DE REGISTRO DE IMÓVEIS E DE TÍTULOS E DOCUMENTOS EDITAL PARA CONHECIMENTO DE TERCEIROS COM PRAZO DE 15 DIAS MANOELA M. A. DE ALMEIDA, Registradora do 1º Serviço Registral e de Títulos e Documentos da Comarca de Nova Mutum, Estado de Mato Grosso, na forma da Lei, etc...

FAÇO SABER a todos quantos o presente edital virem, ou interessar possa, e dele conhecimento tiverem que, por parte de MUTUM AGROPECUÁRIA S/A, pessoa jurídica, inscrita no CNPJ sob o nº 03.580.479/0001-70, com sede na Rodovia BR 163, Km 585, neste Município, deu entrada neste Serviço de Registro de Imóveis, que funciona na Av. dos Beija Flores, 451N-Centro – das 09:00 às 11:00 horas e das 12:30 às 16:30 horas, de segunda a sexta-feira, o pedido de registro do loteamento urbano denominada "Parque das Águas", cujo imóvel assim se descreve e caracteriza: Um lote de terras rurais sob nº 160 da Quadra C, com a área de 7,51 has (sete hectares e cincoenta e um reais), do loteamento denominado projeto de Sub-divisão de Chácaras, localizado na Área de Expansão Urbana, neste Município, com os seguintes limites e confrontações: FRENTE: com 198,92 metros no rumo de 18°37'00"NE limitando com a BR 163; LADO DIREITO: com 365,21 metros no rumo de 56°53'00"NW limitando com a Sadia MT S/A; FUNDOS: com 192,52 metros no rumo de 33°07'00"SW limitando com o lote 155; e LADO ESQUERDO: com 415,26 metros no rumo de 56°53'00"SE limitando com a Estrada S5. o imóvel supra descrito e caracterizado advinda da Matrícula nº 26.415 do CRI de Diamantino-MT, devidamente matriculada na matrícula nº 3.748 no Livro 02 – Registro Geral, deste Serviços Registral, o projeto e o plano de loteamento foram aprovados em conformidade com a Lei Municipal nº 1.053/2008, de 20 de maio de 2008, constituindo-se em: área dos lotes 46.423,2717m²; área verde: 3.543,4398m²; área institucional: 4.509,4910m²; área verde das calçadas: 3.983,2094m²; área de ruas: 12.524,58m²; área de calçadas: 4.116,0081m²; nº de quadras: 06; nº de lotes: 105. O requerimento, e a documentação completa que o acompanha, permanecerão á disposição dos interessados, durante 15 dias para impugnação, o que, não ocorrendo, ensejará o imediato registro na forma da Lei Federal nº 6.766/79 Art. 19 § 1º, E para que chegue ao conhecimento de todos os interessados e de futuro ninguém possa alegar ignorância, expediu-se o presente edital, que será publicado por 03 (três) dias consecutivos no Diário Oficial do Estado e na imprensa local, e afixado no lugar público de costume neste Serviço Registral, com um desenho tipo croquis do imóvel, e pelo prazo legal. Dado e

Passado nesta cidade e Comarca de Nova Mutum, Estado de Mato Grosso, aos 04 de junho de dois mil e oito. Eu, oficial que fiz digitar e conferi.

Manoela Maria A. de Almeida
Registradora

MAPA DE LOCALIZAÇÃO

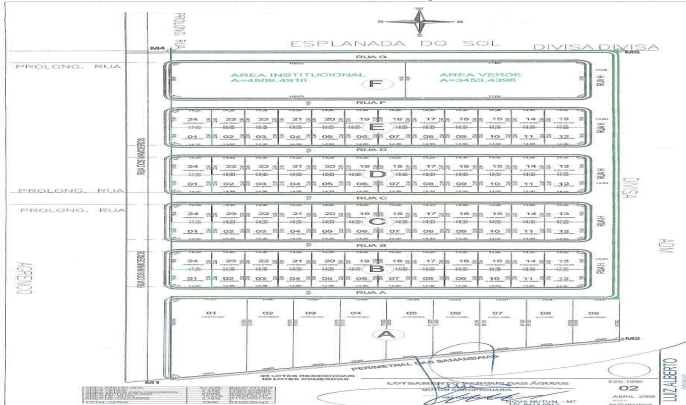

(DMT/DO)

NORMA REGULAMENTAR N. 03/08

Dispõe sobre regulamentação de autorização e concessão de diárias.

CAPÍTULO I

DISPOSIÇÕES PRELIMINARES

Art. 1º. Este regulamento tem por objetivo estabelecer para a **OSCIP INSTITUTO MATO-GROSSENSE DE DESENVOLVIMENTO HUMANO (IMTDH)**, normas sobre procedimentos de autorização e concessão de diárias, realizadas em caráter eventual, transitório, dentro e fora do Estado.

CAPÍTULO II

DAS DIÁRIAS

Art. 2º. O funcionário contratado que, a serviço, afastar-se da sede em caráter eventual ou transitório, para outro ponto do território mato-grossense, e de outras Unidades da Federação, fará jus a diárias para cobrir as despesas de hospedagem, alimentação, locomoção urbana e rural, na forma estabelecida nesta norma.

Art. 3º. A diária será concedida por dia de afastamento, sendo devida pela metade quando o deslocamento não exigir pernoite fora da sede.

Art. 4º. As viagens destinadas ao interior do Estado de Mato Grosso e a outras Unidades da Federação somente serão realizadas quando autorizadas pelo Parceiro Público e/ou pelo Instituto Mato-grossense de Desenvolvimento Humano – IMTDH.

Art. 5º O pagamento das diárias poderá ser feito em dinheiro ou em cheque nominal à pessoa, mediante recibo ou, ainda, através de comprovante de depósito bancário, obedecendo a Tabela de Diárias que constitui o Anexo I desta norma.

§ 1º Nos locais onde a hospedagem se faça em dependências de propriedade do Estado/Parceiro Público e que não resulte em ônus para o contratado, este deverá receber o valor correspondente à diária especial.

Art. 6º Fica estabelecido o limite máximo de 10 (dez) diárias, fora ou dentro do Estado, somadas ou não, dentro do mesmo mês para cada contratado.

Parágrafo único. Em situações excepcionais, devidamente justificadas, em especial nos casos de afastamento para participar de cursos, seminários, simpósios e eventos de aperfeiçoamento profissional, o limite estabelecido no *caput* deste artigo poderá ser aumentado.

Art. 7º A autorização de diárias será efetuada através de formulário próprio previsto no Anexo II desta Norma, que deve especificar claramente os serviços a serem executados, emitidos em 02 (duas) vias, com a seguinte destinação:

I – primeira via – ao setor financeiro, do Instituto Mato-grossense de Desenvolvimento Humano IMTDH para ser anexado ao processo de pagamento.

II – segunda via – ao Parceiro Público.

§ 1º Sendo autorizada prorrogação do afastamento, o contratado fará jus à

complementação do valor correspondente aos dias efetivos de afastamento.

Art. 8º O processo de concessão deve conter os seguintes documentos:

- I – formulário que autorizou as diárias;
- II – comprovante do pagamento;
- III – relatório de viagem.

CAPÍTULO III

DO RELATÓRIO DE VIAGEM

Art. 9º. O contratado deverá apresentar o Relatório de Viagem em 2 (duas) vias ao Instituto Mato-grossense de Desenvolvimento Humano – IMTDH, no prazo de 5 (cinco) dias úteis após a data do seu retorno.

§ 1º. O Relatório de Viagem deverá constar a viagem realizada, indicando data, destino, duração, pessoas contatadas, objetivos, e atividades desenvolvidas, além do nome e o setor/departamento do prestador de serviços na sede do Parceiro Público, conforme modelo constante no Anexo III desta Norma.

CAPÍTULO IV

DAS DISPOSIÇÕES FINAIS

Art. 10. Quando for utilizado meio de transporte comercial, terrestre ou aéreo, deve ser anexado junto com o Relatório de Viagem, o bilhete de passagem.

Art. 11. Sendo o meio de transporte de propriedade do Estado ou do Parceiro Público deverá constar do relatório de viagem o número da placa do veículo utilizado.

Art. 12. O contratado que receber diárias e não se afastar da sede por qualquer motivo fica obrigado a restituí-las integralmente, no prazo de 05 (cinco) dias úteis, a contar do recebimento.

§ 1º Na hipótese do contratado retornar à sede em prazo menor do que o previsto para o seu afastamento, restituirá as diárias não utilizadas em igual prazo.

Art. 13. Este Regulamento entrará em vigor na data de sua assinatura.

Publique-se na imprensa oficial.
Cuiabá, 27 de maio de 2008.

Presidente da OSCIP IMTDH

A **VANGUARD HOME EMPREEDIMENTOS IMOBILIÁRIOS LTDA**, inscrita no CNPJ sob nº 08.029.232/0004-62, torna público que foi concedido pela Secretaria Municipal de Meio Ambiente e Desenvolvimento Urbano do Município de Cuiabá/MT a Licença Ambiental modalidade Prévia para a atividade de Condomínio Residencial Multifamiliar, a ser localizado na Avenida Senador Metello, 1.630, no Bairro Goiabeiras, desta capital.

CONSELHO REGIONAL DE MEDICINA DO ESTADO DE MATO GROSSO
EDITAL DE NOTIFICAÇÃO

O Sr. Presidente do Conselho Regional de Medicina do Estado de Mato Grosso, Dr. Aguiar Farina, no uso de suas atribuições e consoante o inciso III do artigo 67 do Código de Processo Ético Profissional, através do presente, intima a **Sra. Leidimar Neres Alves**, a tomar ciência dos Autos do **Processo Ético Profissional 021/2008**, em que atua como "Denunciante" e a apresentar junto a este Conselho, **ROL DE ATÉ 05 (CINCO) TESTEMUNHAS** devidamente qualificadas, com endereços completos, no prazo improrrogável de 30 (trinta) dias a partir da publicação deste. Informamos ainda que conforme artigo 12, capítulo III do citado Código de Processo, é assegurado à Denunciante, "vista" do Processo na Corregedoria deste Conselho Regional de Medicina, bem como representação por Advogado Militante. A 2ª Via deste Edital fica afixada no átrio do CRM-MT, sendo que eu, Mariana Barbosa Lemes, Encarregada do Tribunal de Ética Médica, o subscrevi. Cuiabá-MT, 05 de junho de 2008. **Dr. Aguiar Farina - Presidente**

MILTON FEROLDI. CPF: 369.578.449-00. Torna público que requereu à Secretaria de Estado do Meio Ambiente-SEMA a Renovação da Licença Ambiental Única (LAU) para a atividade de agricultura da Fazenda Santa Carmen do Desejado, sito no município de Nova Ubitatã – MT. Não foi EIA/RIMA.

APNM - ASSOCIAÇÃO DOS PIONEIROS DE NOVA MUTUM, torna público que requereu à SEMA - MT Secretaria Estadual do Meio Ambiente de Mato Grosso, renovação de sua Licença de Operação até 30/05/09, para atividade de Geração

de Energia hidroelétrica - Potência 515 KW, no município de Nova Mutum - MT

SAEMI – Serviço Autônomo de Água e Esgoto de Mirassol D'Oeste
EXTRATO DE CONTRATOS E TERMOS ADITIVOS - (Fund. Legal Geral da Lei 8.666/93 e suas Alterações) Contrato nº 004/2008 -Data: 05/06/2008 - Contratada: BORGES & CARVALHO QUEIROZ LTDA – ME – Valor: R\$ 6.849,50 - Objeto: aquisição de combustível e lubrificantes - Dot. Orçamentária: 3.3.90.3 0.00.00.00.00.0080. - Vigência: 05/06/2008 até 31/12/2008 ou ainda até o final do fornecimento do quantitativo especificado no anexo I do convite 006/2008, prorrogável no interesse das partes até o máximo permitido em Lei.

Pedro Morais
Diretor Geral

Eswalter Zanetti, CPF. 003.909.689-00, torna publico que requereu à **SEMA/MT**, a Licença Ambiental Única-LAU da **Fazenda Bonanza**, em Poxoreu-MT. Não foi determinado EIA/RIMA.

OLIVEIRA FERREIRA BARBOSA, CPF 022.501.609-53, torna público que requereu junto a SEMA/MT, a LAU de sua propriedade **Umurama 1**, com área de 940,00 has localizada no Município de Paranaíta - MT. Não foi determinado EIA – RIMA.

MADEIREIRA IRMÃOS DA LUZ LTDA, CNPJ nº 14.925.192/0001-51, torna público que requereu à SEMA-MT a Renovação da LO para serraria, desdobramento e beneficiamento de madeiras, localizada em Juina-MT; não foi determinado o EIA.



AVISO DE LICITAÇÃO.

PREGÃO PRESENCIAL Nº 006/2008.

TIPO DESTA LICITAÇÃO: "MENOR PREÇO – POR LOTE".

O SANEAR – SERVIÇO DE SANEAMENTO AMBIENTAL DE RONDONÓPOLIS, Estado de Mato Grosso, Autarquia Municipal, localizado à Rua Dom Pedro II, nº 1210, Bairro Caixa D'água, torna público para conhecimento dos interessados que por ordem do Ilmo. Sr. Diretor Geral, através do Pregoeiro e Equipe de Apoio, realizará a licitação em epígrafe às 08:00 horas do dia 18 (dezoito) de junho de 2008, na sala de Licitações do SANEAR, a abertura dos envelopes n.ºs 01 e 02, contendo: PROPOSTA COMERCIAL e DOCUMENTOS DE HABILITAÇÃO, respectivamente, para a execução do seguinte objeto:

"AQUISIÇÃO DE MATERIAIS E EQUIPAMENTOS PARA EXECUÇÃO DE OBRAS DE AMPLIAÇÃO DOS SISTEMAS DE ABASTECIMENTO DE ÁGUA E ESGOTAMENTO SANITÁRIO, COM RECURSOS DO PROGRAMA SANEAMENTO PARA TODOS E PROGRAMA DE ACELERAÇÃO DO CRESCIMENTO (PAC)"

Os interessados poderão entrar em contato com o Departamento de Compras/Licitação, pelo telefone (66) 3902-1165, no horário das 07:30 às 10:30 e 13:30 às 16:30 horas ou através do correio eletrônico: marcos.sanear@terra.com.br.

Rondonópolis-MT, 05 de junho de 2008.

Marcos Brumatti
Pregoeiro

EXTRAVIO DE DOCUMENTOS

Edital de Extravio de Notas Fiscais

ZIAD A. FARES PUBLICIDADE CNPJ nº. 04.870.907/0001-62, e no Município nº. 77225, estabelecido na Avenida João Gomes Sobrinho, 611B – Bairro Bandeirante, Cuiabá-MT, por seu representante legal **ZIAD ADNAN FARES, DECLARA**, sob as penas da Lei, para fins da comprovação junto à Coordenadoria de ISSQN, nos termos do art. 8º do Decreto nº. 3.846 de 30 de Janeiro de 2001, que extraviou a Nota Fiscal nº. **1185** nota fiscal de série **3**, nota estas que não foram emitidas pelo contribuinte. Declara ainda, estar ciente da penalidade estatuída na alínea "f" do inciso VI do art. 352 do Código Tributário Municipal de Cuiabá.

ZANARDI HIDRAULICOS AUTOMOTIVOS LTDA, inscrita no CNPJ 05.683.051/0001-89 e no Município sob o nº 81720, estabelecido na Av Miguel Sutil 3278 Bairro Pico do Amor, Cuiabá –Mt, por seu representante legal, **DECLARA**, sob as penas da lei, para fins de comprovação junto à coordenadoria de ISSQN, nos termos do art. 8º do decreto nº3.846 de 30de janeiro de 2001, que extraviou a nota fiscal de serie 2º, numero 1.041,nota esta que foi emitida pelo contribuinte.Declara ainda, estar ciente da penalidade instituída na alínea "b" do inciso V do art. 352 do Código Tributário Municipal de Cuiabá, sem prejuízo da apuração do ISSQN devido.

Petroluz Diesel Ltda - Filial Lucas do Rio Verde, Cnpj 00.976.718/0007-03 e I.E. 13.290.806-9, End.: Rua Porto Velho, 1080 N, Lotes 06 e 07, Quadra 14, Lucas do Rio Verde-MT. Comunica o Extravio do Livro de Inventario nº 01.

Braun e Dourados Ltda, Cnpj 02.541.087/0001-30, I.E. 13.181.562-8, End.: Rua Altino Pereira de Souza nº 221, Centro, Alto Taquari-MT. Comunica o Extravio das 5 Blocos de Notas Fiscais, Série "D" nº 001 A 250, Boletim de Ocorrência 215/08.

J F LOPES TABACARIA, CNPJ 26.570499/0001-66, Sefaz 13.122.772-6, estabelecida à Av.Prefeito Caio, 58ª, Centro Arenópolis-MT, DECLARA o extravio dos documentos a seguir conforme BO Nº 261/2008: notas fiscais nº 001 a 300, 651 a 700, 751 a 800, 901 a 950 do bloco série B-1; notas fiscais nº 851 a 900, 951 a 2450 do bloco série D-1; notas fiscais nº 000.001 a 001.1975 do bloco modelo - 1.

Lori Freier – Me, CNPJ: 01.897.495/0001-66 e IE: 13017445-9, sito Av. 7 de Setembro, 635, centro, Alto Garças/MT, comunica o extravio do livro de registro fiscal e termo de ocorrência, livro de inspeção do trabalho e livro de empregados,

A empresa **Rebeque Baesso & Cia Ltda**, com sede na Rua das Primaveras, nº 2774, Centro, Sinop/MT, CNPJ sob nº 03.195.408/0001-54 e I.E. sob nº 13.187.971-5, comunica o extravio dos seguintes documentos: - 04 Blocos de Notas Fiscais de Prestação de Serviços, sendo utilizadas de 001 a 200; - 05

Blocos de Notas Fiscais de Prestação de Serviços, em branco de 651 a 900.

TRINIDADE MARTINS RAMOS, estabelecida a Rod. Br 174 Km 223 sn, zona rural Pontes e Lacerda MT CNPJ 01.389.683/0001-83 e I.E. 13.006.661-3, comunica o extravio das Notas Fiscais D-1 nº 001 a 250 aut 1051 de 29/03/1990 e das Notas Fiscais Prestação de Serviços nº 001 a 1000 aut 371 23/07/1987; Livro de Registro de Entradas e Livro de Registro de Saídas nº 01, Livro de Registro de Apuração ICMS nº 01,02,03.

A empresa Agropecuária Cavalca MT Ltda., estabelecida à Rod. BR-163, Km 67 + 5 Km à direita, em Rondonópolis – MT, devidamente inscrita sob CGC (CNPJ) 24.727.505/0001-10 e Inscrição Estadual 13321.165-7, comunica que foi extraviado:
Livro Fiscal de Ocorrência.

PRODIGITUS PROC. DE DADOS LTDA, inscrito no CNPJ sob nº 03.325.884/0001-42 e no Município sob nº 67.042, estabelecido na Rua Barão de Melgaço, 2.281, B. Porto, Cuiabá/MT, por seu representante legal, **DECLARA**, sob as penas da Lei, para fins de comprovação junto à Coordenadoria de ISSQN, nos termos do Art. 8º do Decreto nº 3.846 de 30 de janeiro de 2001, que extraviou a **2ª Via** da Nota Fiscal nº 1076 de Série 2, número seqüencial 1478791, notas estas que foram emitidas pelo contribuinte. Declara ainda, estar ciente da penalidade estatuída na alínea "b" do inciso V do art. 352 do Código Tributário Municipal de Cuiabá, sem prejuízo da apuração do ISSQN devido. **Asplemat/DO**

EXTRAVIO DE DOCUMENTOS

A Empresa, **LOURDES URBANISKI FERNANDES**, com CNPJ de nº 02.973.662/0001-73, Inscrição estadual nº 13.186.449-1, **DECLARA** que foram extraviados os seguintes documentos:01 – Livro Registro de Entradas.01 – Livro Registro de Saídas.01 – Livro Registro de apuração de ICMS.01 – Livro Registro de Utilização de doc. Fiscais e termos de ocorrência.01 – Livro Caixa.01 – Livro Diário.01 – Livro Razão.

LIMA NETO ADVOGADOS ASSOCIADOS S/C, inscrito no CNPJ Nº 07.327.163/0001-22 e no município sob o nº 88075, estabelecida a Rua Safira, 181, Bairro Baú - Cuiabá – MT, por seu representante legal **DECLARA**, sob as penas da lei, para fins da comprovação junto à coordenadoria de ISSQN, nos termos do art. 8.º do Decreto nº 3.846 de 30 de Janeiro de 2001, que extraviou a nota fiscal de série 02, numero 000097, nota esta que não foi emitida pelo contribuinte. Declara ainda, estar ciente da penalidade estatuída na alínea "f" do inciso VI do art. 352 do código Tributário Municipal de Cuiabá, sem prejuízo do arbitramento do ISSQN. **(DMT/DO)**

PODER JUDICIÁRIO

JUSTIÇA FEDERAL

3º VARA FEDERAL

PODER JUDICIÁRIO
JUSTIÇA FEDERAL
SEÇÃO JUDICIÁRIA DO ESTADO DE MATO GROSSO

3ª Vara Federal
Juiz Titular: PEDRO FRANCISCO DA SILVA
Juiz Substituto:
Dir. Secret.: BELA. MARIA LUIZA SORANO MAZZO MIORIM
Atos do Exmo.
Atos do Exmo. Juiz Federal Titular

Sr. PROCURADOR e/ou Sr. ADVOGADO
Para possibilitar um atendimento mais eficiente e rápido, visando a consulta, cópia e/ou carga de mais de cinco processos, por gentileza, encaminhar e-mail (03vara@mt.trf1.gov.br) ou telefex (3644-1540) relacionando os autos com antecedência de um dia

Expediente do dia 04 de Junho de 2008

Autos com Despacho

No(s) processo(s) abaixo relacionado(s) :

2008.36.00.004737-8 EMBARGOS À EXECUÇÃO FUNDADA EM SENTENÇA
EMBT : CONSELHO REGIONAL DE TECNICO DE ADMINISTRACAO
ADVOGADO : MT00006657 - MARCIA ADELHEID NANI
EMBDO : FERNANDA MIOTTO FERREIRA

O Exmo(a). Sr.(a) Juiz(a) exarou o despacho:

" I - Emende a parte Embargante a inicial, fazendo juntar aos autos a cópia da inicial do processo de conhecimento, acórdão exequendo, bem como a certidão de trânsito em julgado, no prazo de quinze dias, sob pena de extinção do feito.

II - Cumprido o item anterior, recebo os presentes embargos.

III - Intime-se a parte Embargada para impugnação no prazo de quinze dias."

2006.36.00.009570-7 EXECUÇÃO DIVERSA POR TÍTULO JUDICIAL
EXQTE : SOFIA ALEXANDRA DE MOURA COELHO DE VILLAS-BOAS DE MASCARENHAS E OUTRO
ADVOGADO : MT00002701 - ELIZETE FERREIRA AQUINO PEREIRA LOPES
ADVOGADO : MT0007102B - SOFIA ALEXANDRA DE MOURA COELHO DE VILLAS-BOAS DE MASCARENHAS
EXCDO : MARCIO DE LARA PINTO
EXCDO : VERA LUCIA GUIMARAES DE LARA PINTO

O Exmo(a). Sr.(a) Juiz(a) exarou o despacho:

" Defiro o pedido de suspensão requerido pela Exeçúente às fls. 161/2, pelo prazo de 90 (noventa) dias."

1999.36.00.001462-1 EXECUÇÃO DIVERSA POR TÍTULO JUDICIAL
EXQTE : OCTACILIO DOS SANTOS ARAUJO
ADVOGADO : MT00003587 - BERARDO GOMES
ADVOGADO : MT00003983 - CARLOS HENRIQUE BRAZIL BARBOZA
EXCDO : FUNDACAO NACIONAL DO INDIO-FUNAI/MT
ADVOGADO : MT0004293A - CEZAR AUGUSTO LIMA DO NASCIMENTO

O Exmo(a). Sr.(a) Juiz(a) exarou o despacho:

" Concedo o prazo de trinta dias para que a parte Exeçúente manifeste seu interesse no prosseguimento da execução, sob pena de seu silêncio ser interpretado como satisfação com os valores recebidos e conseqüentemente ser extinta esta execução."

2006.36.00.012138-0 EXECUÇÃO DIVERSA POR TÍTULO JUDICIAL
EXQTE : EMPRESA GESTORA DE ATIVOS - EMGEA
ADVOGADO : MT0001585A - FRANKLIN ROOSEVELT VIEIRA VIDAURRE
ADVOGADO : MT00008423 - SANDRO MARTINHO TIEGS
EXCDO : LUIZ CARLOS NUNES DOURADO
EXCDO : MARIA JOSEFINA FURONI DOURADO
ADVOGADO : MT00005453 - JOAO LUIZ SPOLADOR

O Exmo(a). Sr.(a) Juiz(a) exarou o despacho:

" I - Desentranhe-se as petições de fls. 191/193 devolvendo-a ao seu subscritor, tendo em vista que a CEF não compõe a presente demanda.

II - Cumpram-se os itens II e III do despacho de fls. 189."

2003.36.00.015511-9 EXECUÇÃO DIVERSA POR TÍTULO JUDICIAL
EXQTE : IRACEMA DIAS PINTO E OUTRO
ADVOGADO : MT00004411 - ANA LUCIA RICARTE

ADVOGADO : MT00011676 - TAIS ALINE BOCCHI
EXCDO : UNIAO FEDERAL

O Exmo(a). Sr.(a) Juiz(a) exarou o despacho:

"
III - Concedo o prazo de trinta dias para que a parte Exeçúente manifeste seu interesse no prosseguimento da execução, sob pena de seu silêncio ser interpretado como satisfação com os valores recebidos e conseqüentemente ser extinta a execução."

2004.36.00.002006-7 EXECUÇÃO DIVERSA POR TÍTULO JUDICIAL
EXQTE : ERONIAS EUSEBIO DE MIRANDA E OUTRO
ADVOGADO : MT00004411 - ANA LUCIA RICARTE
ADVOGADO : MT00011676 - TAIS ALINE BOCCHI
EXCDO : UNIAO FEDERAL

O Exmo(a). Sr.(a) Juiz(a) exarou o despacho:

"
III - Concedo o prazo de trinta dias para que a parte Exeçúente manifeste seu interesse no prosseguimento da execução, sob pena de seu silêncio ser interpretado como satisfação com os valores recebidos e conseqüentemente ser extinta a execução."

2005.36.00.014015-0 EMBARGOS À EXECUÇÃO FUNDADA EM SENTENÇA
EMBT : CAIXA ECONOMICA FEDERAL - CEF
ADVOGADO : MT00003516 - MARINA SILVIA DE SOUZA
ADVOGADO : MT0007604A - RUBENS TAVARES E SOUZA
EMBDO : NEILY DE MELLO
EMBDO : BENEDITA NUNES DE OLIVEIRA
EMBDO : MARIA SOLANGE LIMA OLIVEIRA DE OLIVEIRA
ADVOGADO : MT0002850A - ROBERTO DIAS DE CAMPOS

O Exmo(a). Sr.(a) Juiz(a) exarou o despacho:

" I - Ante a informação de fls. 117 e certidão de fls. 118-verso, intime-se, novamente, a parte Embargante (CEF), para atender o solicitado pela Contadoria Judicial, no prazo de 10 (dez) dias."

2002.36.00.002944-0 CONSIGNAÇÃO EM PAGAMENTO
AUTOR : CARLOS ROBERTO CALDAS E OUTRO
ADVOGADO : MT00006451 - REGINALDO TAVEIRA RIBEIRO
ADVOGADO : MT00006890 - RILDO APARECIDO MACIEL
REU : CAIXA ECONOMICA FEDERAL - CEF
ADVOGADO : MT00006182 - JEFERSON NEVES ALVES
ADVOGADO : MT00003516 - MARINA SILVIA DE SOUZA

O Exmo(a). Sr.(a) Juiz(a) exarou o despacho:

" Intime-se a parte Autora para efetuar o pagamento do débito, no prazo de 15 (quinze) dias, sob pena de ser acrescida multa de dez por cento ao valor devido, conforme dispõe o art. 475-J, CPC. (...)."

2007.36.00.004996-0 MONITÓRIA
AUTOR : CAIXA ECONOMICA FEDERAL - CEF
ADVOGADO : MT00006734 - MARCELO PESSOA
RÉU : TARCISIO DE OLIVEIRA E SOUZA JUNIOR
RÉU : BRUMATHI TRANSPORTES RODOVIARIOS LTDA
ADVOGADO : MT00005736 - FERNANDO CESAR ZANDONADI
ADVOGADO : MT00007659 - MARCIO HENRIQUE PEREIRA CARDOSO

O Exmo(a). Sr.(a) Juiz(a) exarou o despacho:

" I - Indefiro o pleito de fls. 82/83. (...).

II - Especifiquem as partes as provas que ainda pretendem produzir, indicando, com objetividade, os fatos que desejam demonstrar, no prazo sucessivo de cinco dias. Primeiro a Autora."

2005.36.00.014474-0 AÇÃO DE REINTEGRAÇÃO DE POSSE
AUTOR : CAIXA ECONOMICA FEDERAL - CEF
ADVOGADO : MT00008892 - DILMA GUIMARAES NOVAIS
ADVOGADO : MT00006182 - JEFERSON NEVES ALVES
ADVOGADO : MT00005936 - JOSE AFONSO CAMPOLINA DE OLIVEIRA
ADVOGADO : MT00003516 - MARINA SILVIA DE SOUZA
RÉU : JEFFERSON GARCIA DE ARAUJO

O Exmo(a). Sr.(a) Juiz(a) exarou o despacho:

" Intime-se as partes para se manifestarem sobre a possibilidade de acordo, de modo a ser designada a audiência prevista no art. 331, do CPC, se for o caso.

Caso contrário, especifiquem as partes, as provas que ainda pretendem produzir, indicando, com objetividade, os fatos que desejam demonstrar, no prazo sucessivo de cinco dias. Primeiro a parte Autora."

2004.36.00.001643-7 CONSIGNAÇÃO EM PAGAMENTO
AUTOR : JOAO GERONIMO GOMES DOS SANTOS
ADVOGADO : MT00005444 - FERNANDO CESAR BORTOLAIA
ADVOGADO : GO00019638 - LUCIANA DO VALE MASCARENHAS
ADVOGADO : MT00005620 - RUBENS BORTOLI JUNIOR
REU : CAIXA ECONOMICA FEDERAL - CEF
ADVOGADO : MT00003516 - MARINA SILVIA DE SOUZA

O Exmo(a). Sr.(a) Juiz(a) exarou o despacho:

"....."

III - A parte Ré poderá indicar bens passíveis de penhora, para os quais será expedido mandado de penhora e avaliação. Sendo este cumprido, a parte Autora será intimada do respectivo auto (art. 475-J, parágrafo 1º, do CPC), podendo oferecer impugnação, no prazo de 15 (quinze) dias."

2007.36.00.017179-3 PROTESTO

AUTOR : EMPRESA GESTORA DE ATIVOS - EMGEA
 ADVOGADO : MT00003541 - ILDO DE ASSIS MACEDO
 ADVOGADO : MT00008281B - LEONIR GALERA MARI
 ADVOGADO : MT00003056 - MAURO PAULO GALERA MARI
 ADVOGADO : MT00005225 - SAIONARA MARI
 ADVOGADO : MT0004238B - SEBASTIAO PEREIRA DE CASTRO
 REU : SHIGUEKI SAMUEL SASAKI
 REU : MARLI MIYUKO MIYASHITA SASAKI

O Exmo(a). Sr.(a) Juiz(a) exarou o despacho:

" Defiro o pedido de fl. 22, mediante o pagamento das custas."

2006.36.00.013637-7 MONITÓRIA

AUTOR : CAIXA ECONOMICA FEDERAL - CEF
 ADVOGADO : MT00003838 - JUEL PRUDENCIO BORGES
 RÉU : ASSENGEL ASSESSORIA E ENGENHARIA ESTRUTURAL LTDA

O Exmo(a). Sr.(a) Juiz(a) exarou o despacho:

" Defiro a suspensão pelo prazo de trinta dias."

2006.36.00.011925-0 MONITÓRIA

AUTOR : CAIXA ECONOMICA FEDERAL - CEF
 ADVOGADO : MT00003838 - JUEL PRUDENCIO BORGES
 RÉU : JUREMA AMANCIO DE FIGUEIREDO
 RÉU : NILTON ANTONIO ALVES NEGRAO
 RÉU : BETOMAX PRODUTOS DE LIMPEZA LTDA

O Exmo(a). Sr.(a) Juiz(a) exarou o despacho:

" Considerando que na reunião realizada neste Juízo na data de 20/08/2007, a Caixa Econômica Federal sinalizou a possibilidade de acordo nas ações monitorias, intime-se a CEF para apresentar proposta de acordo, da qual se deverá vista a Parte Ré.

Frustrada a possibilidade de acordo, especifiquem as partes, as provas que ainda pretendem produzir, indicando, com objetividade, os fatos que desejam demonstrar, no prazo sucessivo de cinco dias."

2006.36.00.015441-6 MONITÓRIA

AUTOR : CAIXA ECONOMICA FEDERAL - CEF
 ADVOGADO : MT00003838 - JUEL PRUDENCIO BORGES
 RÉU : RADIADORES SAO LUCAS LTDA
 ADVOGADO : MT00006948 - JOZAIARA RITA SEIXAS GUEDES

O Exmo(a). Sr.(a) Juiz(a) exarou o despacho:

" Considerando que na reunião realizada neste Juízo na data de 20/08/2007, a Caixa Econômica Federal sinalizou a possibilidade de acordo nas ações monitorias, intime-se a CEF para apresentar proposta de acordo, da qual se deverá vista a Parte Ré.

Frustrada a possibilidade de acordo, especifiquem as partes, as provas que ainda pretendem produzir, indicando, com objetividade, os fatos que desejam demonstrar, no prazo sucessivo de cinco dias."

2006.36.00.014476-1 MONITÓRIA

AUTOR : CAIXA ECONOMICA FEDERAL - CEF
 ADVOGADO : MT00003838 - JUEL PRUDENCIO BORGES
 RÉU : TARCISIO DE OLIVEIRA E SOUZA JUNIOR

O Exmo(a). Sr.(a) Juiz(a) exarou o despacho:

" Intime-se a parte Ré para efetuar o pagamento do débito, no prazo de 15 (quinze) dias, sob pena de ser acrescida multa de dez por cento ao valor devido, conforme dispõe o art. 475-J, CPC.

2007.36.00.014152-0 CONSIGNAÇÃO EM PAGAMENTO

AUTOR : DELMAR LUNA CAVALCANTE
 ADVOGADO : MT00005453 - JOAO LUIZ SPOLADOR
 REU : CAIXA ECONOMICA FEDERAL - CEF

O Exmo(a). Sr.(a) Juiz(a) exarou o despacho:

- 1 . Defiro o depósito das prestações, a ser efetuado no prazo do artigo 893, I, do CPC.
- 2 . Feito o depósito referido acima, cite-se."

2006.36.00.004522-6 CONSIGNAÇÃO EM PAGAMENTO

AUTOR : HELIO GOMES PINTO
 ADVOGADO : MT00006451 - REGINALDO TAVEIRA RIBEIRO
 REU : EMPRESA GESTORA DE ATIVOS - EMGEA

O Exmo(a). Sr.(a) Juiz(a) exarou o despacho:

- 1 . Defiro o depósito das prestações, a ser efetuado no prazo do artigo 893, I, do CPC.
- 2 . Feito o depósito referido acima, cite-se."

2006.36.00.006856-6 MONITÓRIA

AUTOR : CAIXA ECONOMICA FEDERAL - CEF
 ADVOGADO : MT00003838 - JUEL PRUDENCIO BORGES
 RÉU : AIRTES DE ARRUDA GARCIA
 ADVOGADO : MT00010344 - CIRLEI FREITAS BALBINO DA SILVA

ADVOGADO : MT00003717 - VICENTE RODRIGUES CUNHA

O Exmo(a). Sr.(a) Juiz(a) exarou o despacho:

" 1 - Não tendo sido efetuado o pagamento, conforme certidão de fls. 83 verso, intime-se a Parte Credora, que poderá indicar bens passíveis de penhora (art. 475-J, parágrafo 3º, CPC), para os quais será expedido mandado de penhora e avaliação. Mesmo que não os indique, tal providência também deverá ser observada (art. 475-J, CPC)."

2007.36.00.017211-0 PROTESTO

AUTOR : EMPRESA GESTORA DE ATIVOS - EMGEA
 ADVOGADO : MT00003541 - ILDO DE ASSIS MACEDO
 ADVOGADO : MT00008281B - LEONIR GALERA MARI
 ADVOGADO : MT00003056 - MAURO PAULO GALERA MARI
 ADVOGADO : MT00005225 - SAIONARA MARI
 ADVOGADO : MT0004238B - SEBASTIAO PEREIRA DE CASTRO
 REU : MAURO DE OLIVEIRA
 REU : GEORGINA MAGALHAES DE OLIVEIRA

O Exmo(a). Sr.(a) Juiz(a) exarou o despacho:

" Defiro o pedido de fl. 22, mediante o pagamento das custas."

2006.36.00.014480-2 MONITÓRIA

AUTOR : CAIXA ECONOMICA FEDERAL - CEF
 ADVOGADO : MT00003838 - JUEL PRUDENCIO BORGES
 RÉU : DAYANE CAROLINE CONSALTER
 RÉU : ALTAIDES CONSALTER
 RÉU : ROSELY DE LIMA E SILVA CONSALTER

O Exmo(a). Sr.(a) Juiz(a) exarou o despacho:

" Defiro o pedido de fls. 39."

2000.36.00.004635-3 MONITÓRIA

AUTOR : CAIXA ECONOMICA FEDERAL - CEF
 ADVOGADO : MT00006182 - JEFERSON NEVES ALVES
 ADVOGADO : MT00000731 - JOSE WANDERLEY GARCIA DUARTE
 ADVOGADO : MT00006294B - KARINE FAGUNDES GARCIA ALV. PINTO
 RÉU : SILENIO REZENDE TAVARES
 ADVOGADO : MT00005652 - SILENO REZENDE TAVARES

O Exmo(a). Sr.(a) Juiz(a) exarou o despacho:

- 1 . Intime-se o subscritor da petição de fls. 126, a fim de assiná-la, no prazo de 05 (cinco) dias, sob pena de desentranhamento.
- 2 . Indefiro o pedido de fl. 124.
- 3 . Intime-se pela imprensa a Parte Ré, que advoga em causa própria, para cumprimento do item I do despacho de fls. 118.
- 4 . Após, requeira a Parte Credora o que entender de direito, no prazo de 15 dias, instruindo do pedido com a memória discriminada do cálculo. Nada requerido, determine a suspensão do feito por seis meses.

2007.36.00.016204-7 PROTESTO

AUTOR : CAIXA ECONOMICA FEDERAL - CEF E OUTRO
 ADVOGADO : MT0001585A - FRANKLIN ROOSEVELT VIEIRA VIDAURRE
 ADVOGADO : MT00003770 - ROMEU DE AQUINO NUNES
 ADVOGADO : MT0004238B - SEBASTIAO PEREIRA DE CASTRO
 REU : ROBERVAL MANOEL DA COSTA

O Exmo(a). Sr.(a) Juiz(a) exarou o despacho:

" Defiro o pedido de fls. 31 e 33, após o pagamento das custas."

2007.36.00.015316-8 ALVARÁ E OUTROS PROCEDIMENTOS DE JURISDIÇÃO VOLUNTÁRIA

REQTE : MAINA FIGUEIREDO FURLANETTO
 ADVOGADO : MT00007211 - ADIP CHAIM ELIAS HOMSI NETO
 REQDO : CAIXA ECONOMICA FEDERAL - CEF

O Exmo(a). Sr.(a) Juiz(a) exarou o despacho:

" Intime, novamente, a Parte Autora para cumprimento do despacho de fls. 23, requerendo a intimação do MPF, sob pena de indeferimento, nos termos do artigo 1105, do CPC."

2007.36.00.016877-8 PROTESTO

AUTOR : CAIXA ECONOMICA FEDERAL - CEF E OUTRO
 ADVOGADO : MT00008939 - FABIO CALMON
 ADVOGADO : MT00004044 - JUCARA MARIA DOMINGUES LOTUFO
 ADVOGADO : MT0004238B - SEBASTIAO PEREIRA DE CASTRO
 REU : JOAO CARLOS MARQUES CALDEIRA
 REU : ETEVALDO EUGENIO AZEVEDO
 REU : CLEUSA MARIA DE AZEVEDO

O Exmo(a). Sr.(a) Juiz(a) exarou o despacho:

" Renove-se a intimação da Parte Autora para requerer o que de direito, no prazo de trinta dias, sob pena de extinção do feito.
 Sem manifestação, intime-se pessoalmente, a parte Autora para requerer o que de direito, no prazo de 48 (quarenta e oito) horas, para os mesmos fins."

2006.36.00.008559-3 MONITÓRIA

AUTOR : CAIXA ECONOMICA FEDERAL - CEF
 ADVOGADO : MT00004037 - JORGE AMADIO FERNANDES LIMA
 RÉU : ADILSON GONCALVES DE MACEDO
 ADVOGADO : MT00008963 - ALESSANDRA KELLY CHAVES SBRISABUD
 ADVOGADO : MT00008988 - PAULO EMILIO MONTEIRO DE MAGALHAES

O Exmo(a). Sr.(a) Juiz(a) exarou o despacho:

" Indefero o pedido de fls. 72, pois a prática não é adotada por esta Secretaria, e muito menos passar o teor do despacho por telefone. Ressalto que as informações são feitas mediante publicação no Diário Oficial do Estado, cabendo ao causídico providenciar os meios necessários para o acompanhamento das publicações, principalmente quando advoga em cidade diversa do seu domicílio."

2006.36.00.017412-3 MONITÓRIA

AUTOR : CAIXA ECONOMICA FEDERAL - CEF
 ADVOGADO : MT00003541 - ILDO DE ASSIS MACEDO
 ADVOGADO : MT0008281B - LEONIR GALERA MARI
 ADVOGADO : MT00003056 - MAURO PAULO GALERA MARI
 ADVOGADO : MT00005225 - SAIONARA MARI
 RÉU : ESMERALDO DA SILVA GUILHERME
 RÉU : ANTONIO GUILHERME FILHO

O Exmo(a). Sr.(a) Juiz(a) exarou o despacho:

" Defiro o desentranhamento dos documentos que instruíram a inicial, exceto a procuração, mediante o pagamento das custas."

2006.36.00.017197-8 MONITÓRIA

AUTOR : CAIXA ECONOMICA FEDERAL - CEF
 ADVOGADO : MT00003838 - JUEL PRUDENCIO BORGES
 RÉU : ZANROSSO E ZANROSSO LTDA ME
 RÉU : ARIIVALDO JOSE ZANROSSO
 RÉU : ELIANE ZANROSSO
 ADVOGADO : MT00009861 - BEATRIZ DE FATIMA SUECK LEMES

O Exmo(a). Sr.(a) Juiz(a) exarou o despacho:

" Renove-se a intimação da Parte Ré para requerer o que de direito, no prazo de trinta dias, sob pena de extinção do feito.
 Sem manifestação, intime-se pessoalmente, a parte Ré para requerer o que de direito, no prazo de 48 (quarenta e oito) horas, para os mesmos fins."

2007.36.00.016591-6 PROTESTO

AUTOR : EMPRESA GESTORA DE ATIVOS - EMGEA E OUTRO
 ADVOGADO : MT00004044 - JUCARA MARIA DOMINGUES LOTUFO
 ADVOGADO : MT0004238B - SEBASTIAO PEREIRA DE CASTRO
 MT00008939 - FABIO CALMON
 REU : JOAO LOURENCO BORGES
 REU : LUCILIA MARIA BORGES

O Exmo(a). Sr.(a) Juiz(a) exarou o despacho:

" Renove-se a intimação da Parte Autora para requerer o que de direito, no prazo de trinta dias, sob pena de extinção do feito.
 Sem manifestação, intime-se pessoalmente, a parte Autora para requerer o que de direito, no prazo de 48 (quarenta e oito) horas, para os mesmos fins."

2007.36.00.016674-3 PROTESTO

AUTOR : CAIXA ECONOMICA FEDERAL - CEF E OUTRO
 ADVOGADO : MT00010388 - ALESSANDRA DA ROCHA GARRUCHO GOMES
 ADVOGADO : MT0001619B - OCLECIO DE ASSIS GARRUCHO
 ADVOGADO : MT0004238B - SEBASTIAO PEREIRA DE CASTRO
 REU : MANOEL LAURENTINO DOS SANTOS RIBEIRO
 REU : AUREA BARTOLOMEU DA CONCEICAO RIBEIRO

O Exmo(a). Sr.(a) Juiz(a) exarou o despacho:

" Renove-se a intimação da Parte Autora para requerer o que de direito, no prazo de trinta dias, sob pena de extinção do feito.
 Sem manifestação, intime-se pessoalmente, a parte Autora para requerer o que de direito, no prazo de 48 (quarenta e oito) horas, para os mesmos fins."

2007.36.00.016216-7 PROTESTO

AUTOR : CAIXA ECONOMICA FEDERAL - CEF E OUTRO
 ADVOGADO : MT0001585A - FRANKLIN ROOSEVELT VIEIRA VIDAURRE
 ADVOGADO : MT00003770 - ROMEU DE AQUINO NUNES
 ADVOGADO : MT0004238B - SEBASTIAO PEREIRA DE CASTRO
 REU : WALTER FORTES SARAIVA

O Exmo(a). Sr.(a) Juiz(a) exarou o despacho:

" Renove-se a intimação da Parte Autora para requerer o que de direito, no prazo de trinta dias, sob pena de extinção do feito.
 Sem manifestação, intime-se pessoalmente, a parte Autora para requerer o que de direito, no prazo de 48 (quarenta e oito) horas, para os mesmos fins."

2007.36.00.016594-7 PROTESTO

AUTOR : EMPRESA GESTORA DE ATIVOS - EMGEA E OUTRO
 ADVOGADO : MT00008939 - FABIO CALMON
 ADVOGADO : MT00004044 - JUCARA MARIA DOMINGUES LOTUFO
 ADVOGADO : MT0004238B - SEBASTIAO PEREIRA DE CASTRO
 REU : JAIR MARTINS
 REU : GILCIONE PERRETTO

O Exmo(a). Sr.(a) Juiz(a) exarou o despacho:

" Renove-se a intimação da Parte Autora para requerer o que de direito, no prazo de trinta dias, sob pena de extinção do feito.
 Sem manifestação, intime-se pessoalmente, a parte Autora para requerer o que de direito, no prazo de 48 (quarenta e oito) horas, para os mesmos fins."

2007.36.00.010197-5 PROCEDIMENTO ORDINÁRIO

AUTOR : LAURA FAGUNDES DE MORAES
 ADVOGADO : MT00009788 - EDIBERTO VAZ GUIMARAES
 ADVOGADO : MT0004298B - IONI FERREIRA CASTRO
 REU : CAIXA ECONOMICA FEDERAL - CEF
 REU : EMPRESA GESTORA DE ATIVOS - EMGEA

O Exmo(a). Sr.(a) Juiz(a) exarou o despacho:

" Complemente a Apelante o preparo do recurso interposto, efetuando o pagamento do porte de retorno, de acordo com o valor expresso da Portaria 1105-90, de 14.04.2007 (Presidência TRF 1ª Região), sob pena de deserção, no prazo de 48 horas."

1999.36.00.008859-2 DESAPROPRIAÇÃO

EXPTE : FURNAS - CENTRAIS ELETRICAS S/A
 EXPTE : FURNAS - CENTRAIS ELETRICAS S/A
 ASSISTA : UNIAO FEDERAL
 ADVOGADO : GO00011440 - CARLOS AUGUSTO FERREIRA DE VIVEIROS
 ADVOGADO : RJ00031287 - FREDERICO AUGUSTO DE SOUZA PAIVA
 ADVOGADO : SP00101590 - LUIS KAZUHIKO FUCHIKAMI
 ADVOGADO : - MAURIDES CELSO LEITE
 EXPDO : HELIODORO DE OLIVEIRA BRANDAO
 ADVOGADO : MT00004156 - EFRAIM RODRIGUES GONCALVES
 ADVOGADO : MT0001166A - JOE ORTIZ ARANTES
 ADVOGADO : MT00002571 - PAULO CARVALHO DE COUTO
 ADVOGADO : MT00004028 - ROSEMEIRE LEMES MOREIRA

O Exmo(a). Sr.(a) Juiz(a) exarou o despacho:

" Complemente a Autora, o preparo do recurso interposto (fls. 310/315), no prazo de cinco dias, efetuando o pagamento do porte de retorno adequado ao valor expresso da Portaria 1105-90, de 14.04.2007 (Presidência TRF 1ª Região), sob pena de deserção."

2007.36.00.015811-9 MONITÓRIA

AUTOR : CAIXA ECONOMICA FEDERAL - CEF
 ADVOGADO : MT00006734 - MARCELO PESSOA
 RÉU : LIDIO MOREIRA DOS SANTOS
 RÉU : TECNOMIDIA GRAFICA E EDITORA LTDA EPP
 RÉU : PAULO SERGIO SOL DOS SANTOS
 RÉU : ETEL HELENA MONTEIRO MOREIRA
 ADVOGADO : MT00005222 - EUCLIDES RIBEIRO S JUNIOR

O Exmo(a). Sr.(a) Juiz(a) exarou o despacho:

" I - Recebo os embargos monitorios de fls. 23/41.
 II - Intime-se a Autora/Embargada para que se manifeste, no prazo de dez dias."

2005.36.00.001404-0 MONITÓRIA

AUTOR : CAIXA ECONOMICA FEDERAL - CEF
 ADVOGADO : MT00000657 - AMADEU JOSE DE MELO
 ADVOGADO : MT00003516 - MARINA SILVIA DE SOUZA
 ADVOGADO : MT0001619B - OCLECIO DE ASSIS GARRUCHO
 RÉU : ANAIR CLARA DA ANUNCIACAO COSTA

O Exmo(a). Sr.(a) Juiz(a) exarou o despacho:

"
 III - A parte Exequente poderá indicar bens passíveis de penhora, para os quais será expedido mandado de penhora e avaliação. Sendo este cumprido, a parte Executada será intimada do respectivo auto (art. 475-J, parágrafo 1º, do CPC), podendo oferecer impugnação, no prazo de 15 (quinze) dias."

2003.36.00.015335-5 CONSIGNAÇÃO EM PAGAMENTO

AUTOR : ANTONIO MURRER E OUTRO
 ADVOGADO : MT00008347 - ABEL SQUAREZI
 ADVOGADO : MT00004255 - ADEMAR SANTANA FRANCO
 REU : CAIXA ECONOMICA FEDERAL - CEF
 ADVOGADO : MT00003516 - MARINA SILVIA DE SOUZA

O Exmo(a). Sr.(a) Juiz(a) exarou o despacho:

" Especifiquem as partes as provas que ainda pretendem produzir, indicando, com objetividade, os fatos que desejam demonstrar, no prazo sucessivo de cinco dias. Primeiro a parte Autora."

2007.36.00.018504-4 PROTESTO

AUTOR : EMPRESA GESTORA DE ATIVOS - EMGEA E OUTRO
 ADVOGADO : MT00008939 - FABIO CALMON
 ADVOGADO : MT00004044 - JUCARA MARIA DOMINGUES LOTUFO
 ADVOGADO : MT0004238B - SEBASTIAO PEREIRA DE CASTRO
 REU : MANOEL ELIDIO DE LIMA FILHO

O Exmo(a). Sr.(a) Juiz(a) exarou o despacho:

" Defiro o pedido de fls. 25, mediante o pagamento das custas."

2007.36.00.009160-0 MONITÓRIA

AUTOR : CAIXA ECONOMICA FEDERAL - CEF
 ADVOGADO : MT00003838 - JUEL PRUDENCIO BORGES
 RÉU : IVONE DIAS DE CAMARGO

O Exmo(a). Sr.(a) Juiz(a) exarou o despacho:

" Defiro a suspensão pelo prazo de trinta dias."

Autos com Decisão

No(s) processo(s) abaixo relacionado(s) :
2005.36.00.015365-0 EMBARGOS À EXECUÇÃO FUNDADA EM SENTENÇA

EMBT : ELIZANGELA PINTO E OUTRO
 ADVOGADO : MT00007028 - REGINALDO SIQUEIRA DE FARIA
 EMBDO : COMPANHIA NACIONAL DE ABASTECIMENTO - CONAB
 ADVOGADO : MT0004384B - AMARO CESAR CASTILHO
 ADVOGADO : MT0010291A - CLEBER JUNIOR STIEGEMEIER
 ADVOGADO : MT00004062 - OZANA BAPTISTA GUSMAO

O Exmo(a). Sr.(a) Juiz(a) exarou a decisão:

" Proceda-se a penhora via sistema BECEN-JUD, requerida pela parte exequente, ...
 (...)

Intime-se, da penhora, os executados, na pessoa de seus advogados (arts. 236 e 237), ou , na falta destes, os seus representantes legais, ou pessoalmente, por mandado ou pelo correio, podendo oferecer impugnação, querendo, no prazo de quinze dias.
 (...)."

2005.36.00.002725-5 EXECUÇÃO DIVERSA POR TÍTULO JUDICIAL
 EXQTE : COMPANHIA NACIONAL DE ABASTECIMENTO - CONAB
 ADVOGADO : MT0004384B - AMARO CESAR CASTILHO
 ADVOGADO : MT00006806 - ANA TEREZA ADORNO COSTA
 ADVOGADO : MT0006563A - ELIZANGELA CARVALHO DA SILVA
 ADVOGADO : MT00008638 - FABIOLA CASTILHO SOFFNER
 ADVOGADO : MT00007097 - IRIA MARIA DALVANSE PIERONI
 ADVOGADO : MT00008909 - IVO SERGIO FERREIRA MENDES
 ADVOGADO : MT00008370 - KEZIA GONCALVES DA SILVA SARAGIOTTO
 ADVOGADO : MT00007087 - LINCOLN CESAR MARTINS
 ADVOGADO : MT00007673 - LUCIA CARAMES SARTORELLI
 ADVOGADO : MT00008093 - MAX MAGNO FERREIRA MENDES
 ADVOGADO : MT0003127A - MURILLO ESPINOLA DE OLIVEIRA LIMA
 ADVOGADO : MT00004062 - OZANA BAPTISTA GUSMAO
 ADVOGADO : DF00020300 - RICARDO DELGADO PRETI
 ADVOGADO : MT00006180 - SERGIO HENRIQUE K. KOBAYASHI
 ADVOGADO : MT00005485 - SHEILA LOPES DE AMORIM GUIMARAES
 EXCDO : ELIZANGELA PINTO
 EXCDO : ELIZANGELA PINTO ME
 ADVOGADO : MT00006857 - ALEXSANDRO MANHAGUANHA
 ADVOGADO : MT0004877A - ELPIDIO MORETTI ESTEVAM
 ADVOGADO : MT00007028 - REGINALDO SIQUEIRA DE FARIA

O Exmo(a). Sr.(a) Juiz(a) exarou a decisão:

"
 Diante de todo o exposto, CHAMO OFEITO À ORDEM a fim de revogar o decisão de fls. 163/164 e o despacho de fl. 213 para que:
 a) Remetam-se os presentes autos à Secla para a restituição da autuação como ação de depósito.
 b) Intime-se os requeridos a restituírem o bem ou o seu equivalente em dinheiro, no prazo de 24 horas, sob pena de prisão civil do seu depositário, no local ou conta bancária informados pela requerente às fls. 187/189 e a pagarem as custas e honorários advocatícios, devidamente atualizados, no prazo de 15 dias, sob pena do acréscimo de 10 % (dez por cento) sobre o valor, conforme prescrito no artigo 475-J do CPC."

2006.36.00.010198-5 EXECUÇÃO DIVERSA POR TÍTULO JUDICIAL
 EXQTE : NERCINO LAZARO RODRIGUES
 ADVOGADO : MT0004405A - NERCINO LAZARO RODRIGUES
 EXCDO : CAIXA ECONOMICA FEDERAL - CEF
 ADVOGADO : MT0004238B - SEBASTIAO PEREIRA DE CASTRO

O Exmo(a). Sr.(a) Juiz(a) exarou a decisão:

"
 Inexiste, pois, os honorários advocatícios postulados pela Exequente, pela que acolho a impugnação à execução apresentada pela CEF e JULGO EXTINTO A EXECUÇÃO.
 Defiro desde já o levantamento dos valores aprovacionados pela CEF para garantia dos embargos, devendo a executada efetuar a transferência dos valores para o FGTS."

2006.36.00.012928-2 MONITÓRIA
 AUTOR : CAIXA ECONOMICA FEDERAL - CEF
 ADVOGADO : MT00003838 - JUEL PRUDENCIO BORGES
 RÉU : JOSE BERILO DOS SANTOS
 RÉU : BASE TRANSPORTES LTDA

O Exmo(a). Sr.(a) Juiz(a) exarou a decisão:

"
 Frustrada a penhora on line, intimar o exequente para indicar outros bens penhoráveis pertencentes aos executados, no prazo de trinta dias ou dizer se tem interesse no prosseguimento da execução."

2005.36.00.008648-5 EMBARGOS À EXECUÇÃO FUNDADA EM SENTENÇA
 EMBTE : UNIAO FEDERAL
 ADVOGADO : MT00003042 - MAURIDES CELSO LEITE
 EMBDO : ELETROMOVEIS SANIVAL LTDA
 EMBDO : JAIME ANTONIO MIOTTO
 ADVOGADO : SC00008672 - JAIME ANTONIO MIOTTO

O Exmo(a). Sr.(a) Juiz(a) exarou a decisão:

"

Diante do exposto, ACOLHO OS EMBARGOS, reconhecendo o excesso de execução, ante a inexistência e liquidez do título exequendo, nos termos do art. 269, I, do CPC."

1998.36.00.006865-0 DEPÓSITO
 REQTE : INSTITUTO NACIONAL DO SEGURO SOCIAL-INSS
 ADVOGADO : - CARLOS ROGERIO DA SILVA
 REQDO : VIACAO PLANALTO LTDA
 ADVOGADO : MT0004839A - PEDRO MARTINS VERAO
 O Exmo(a). Sr.(a) Juiz(a) exarou a decisão:

"

Frustrada a penhora on line, intimar o exequente para indicar outros bens penhoráveis pertencente ao executado, no prazo de trinta dias ou dizer se tem interesse no prosseguimento da execução."

2006.36.00.011750-7 EXECUÇÃO DIVERSA POR TÍTULO JUDICIAL
 EXQTE : CAIXA ECONOMICA FEDERAL - CEF
 ADVOGADO : MT00003486 - GAMALIEL FRAGA DUARTE
 ADVOGADO : MT00003838 - JUEL PRUDENCIO BORGES
 ADVOGADO : MT00006734 - MARCELO PESSOA
 EXCDO : MARIA AMELIA ASSIS ALVES CRIVELENTE
 EXCDO : LUIZ HENRIQUE SALZEDAS CRIVELENTE
 ADVOGADO : MT0004611B - JOAO CELESTINO CORREA DA COSTA NETO
 ADVOGADO : MT00000631 - MAURICIO LEOPOLDO TENUA

O Exmo(a). Sr.(a) Juiz(a) exarou a decisão:

"

Intime-se, da penhora, os executados, na pessoa de seus advogados (arts. 236 e 237), ou , na falta destes, os seus representantes legais, ou pessoalmente, por mandado ou pelo correio, podendo oferecer impugnação, querendo, no prazo de quinze dias.
 (...)

Frustrada a penhora on line, intimar o exequente para indicar outros bens penhoráveis pertencentes aos executados no prazo de trinta dias ou dizer se tem interesse no prosseguimento da execução."

2002.36.00.000668-2 EXECUÇÃO DIVERSA POR TÍTULO JUDICIAL
 EXQTE : PAULO PAIXAO ALVES FREIRE
 ADVOGADO : MT00003587 - BERARDO GOMES
 ADVOGADO : MT00003983 - CARLOS HENRIQUE BRAZIL BARBOZA
 ADVOGADO : MT00004759 - JOSE MORENO SANCHES JUNIOR
 ADVOGADO : MT00002978 - MARIA DO CARMO DE OLIVEIRA NETA
 EXCDO : CAIXA ECONOMICA FEDERAL - CEF
 ADVOGADO : MT00003516 - MARINA SILVIA DE SOUZA
 ADVOGADO : MT0004222B - VALMIR JOAO SCODRO

O Exmo(a). Sr.(a) Juiz(a) exarou a decisão:

"

Intime-se a CEF para efetuar o depósito judicial do valor dos honorários advocatícios, no prazo de 15 (quinze) dias.

1999.36.00.003299-4 EXECUÇÃO DIVERSA POR TÍTULO JUDICIAL
 EXQTE : COMPANHIA NACIONAL DE ABASTECIMENTO - CONAB
 ADVOGADO : MT00004917 - JAIR CARLOS CRIVELLETO
 ADVOGADO : MT00003127 - MURILLO ESPINDOLA DE OLIVEIRA
 ADVOGADO : MT00004062 - OZANA BAPTISTA GUSMAO
 EXCDO : AGEBRAS ARMazenS GERAIS BRASIL LTDA
 EXCDO : ADILSON JUSTINO BATISTA
 EXCDO : FERNANDO MAGALHAES FREIRE
 ADVOGADO : MT0002321B - ANTONIO FRANCISCATO SANCHES

O Exmo(a). Sr.(a) Juiz(a) exarou a decisão:

" (...)

Frustrada a penhora on line, intimar o exequente para indicar outros bens penhoráveis pertencentes aos executados, no prazo de trinta dias, ou dizer se tem interesse no prosseguimento da execução."

2007.36.00.000635-1 USUCAPIÃO
 REQTE : JOANICE MARIANA DE ABREU SANTOS
 ADVOGADO : - DEFENSOR PUBLICO ESTADUAL
 ADVOGADO : MT00006801 - VANESSA DE OLIVEIRA NOVAES CARVALHO
 REQDO : CAIXA ECONOMICA FEDERAL - CEF
 REQDO : ESTADO DE MATO DE GROSSO
 REQDO : JOIRTO ALMEIDA DE ARRUDA
 ADVOGADO : MT00004094 - ROBERTO ZAMPIERI
 ADVOGADO : MT0004238B - SEBASTIAO PEREIRA DE CASTRO

O Exmo(a). Sr.(a) Juiz(a) exarou a decisão:

"

Assim, torno nulos os atos decisórios e reputo válidos os demais.
 Reitere-se a intimação para que o requerido JOIRTO ALMEIDA DE ARRUDA especifique as provas que pretende demonstrar, pois o seu defensor é o advogado nomeado às 198, que apresentou contestação às fls. 199, não aquele que consta do sistema processual, no prazo de 05 (cinco) dias."

2006.36.00.008224-1 PROCEDIMENTO ORDINÁRIO
 AUTOR : J. RENATO BLAU-ME
 ADVOGADO : MT00005453 - JOAO LUIZ SPOLADOR
 REU : UNIAO FEDERAL

O Exmo(a). Sr.(a) Juiz(a) exarou a decisão:

"

Defiro a produção da perícia requerido à fls. 120, designando como perita contábil Edina Sebastiana da Cruz e Silva, CRC/MT n° 6448-0

Fica facultado às partes indicarem assistentes técnicos e ofertarem seus quesitos, no prazo comum de cinco dias."

Autos com Sentença

No(s) processo(s) abaixo relacionado(s) :

2005.36.00.005839-7 MONITÓRIA
 AUTOR : CAIXA ECONOMICA FEDERAL - CEF
 ADVOGADO : MT0001619B - OCLECIO DE ASSIS GARRUCHO
 RÉU : ANTONIO REGINALDO GALDINO DELGADO
 O Exmo(a). Sr.(a) Juiz(a) exarou a sentença:

" Pelo exposto, HOMOLOGO A DESISTÊNCIA manifestada pela Exeçúente - CEF (art. 158, parágrafo único) e JULGO EXTINTA a execução, nos termos do art. 569 do CPC, para que surta os efeitos legais (artigo 795, di CPC)."

2006.36.00.000150-6 AÇÃO DE REINTEGRAÇÃO DE POSSE

AUTOR : CAIXA ECONOMICA FEDERAL - CEF
 ADVOGADO : MT00006734 - MARCELO PESSOA
 RÉU : JOAO BATISTA LEMES DA SILVA PENHA

O Exmo(a). Sr.(a) Juiz(a) exarou a sentença:

" Diante do exposto, HOMOLOGO O PEDIDO DE DESISTÊNCIA (art. 158, parágrafo único, CPC) JULGANDO EXTINTO o processo, sem exame do mérito (art. 267, VIII, do CPC)."

2006.36.00.008573-7 MONITÓRIA

AUTOR : CAIXA ECONOMICA FEDERAL - CEF
 ADVOGADO : MT00003838 - JUEL PRUDENCIO BORGES
 RÉU : ROBERTO CAVALCANTI BATISTA
 RÉU : ALZIRA TOSTA FERREIRA
 ADVOGADO : MT00006735 - JORGE LUIZ MIRAGLIA JAUDY
 ADVOGADO : MT00006247 - NUBIA NARCISO FERREIRA DE SOUZA
 O Exmo(a). Sr.(a) Juiz(a) exarou a sentença:

"
 Diante do exposto, HOMOLOGO O PEDIDO DE DESISTÊNCIA formulado pela requerente, com fulcro no parágrafo único do artigo 158 do CPC e conseqüentemente, JULGO EXTINTO O PROCESSO, sem resolução do mérito, nos termos do inciso VIII do artigo 267 do CPC."

2007.36.00.000286-1 MONITÓRIA

AUTOR : CAIXA ECONOMICA FEDERAL - CEF
 ADVOGADO : MT00003838 - JUEL PRUDENCIO BORGES
 RÉU : TERCINO NUNES DE MATTOS
 RÉU : TERCINO NUNES DE MATOS FILHO
 RÉU : MARIA VENANCIA DE MATOS
 O Exmo(a). Sr.(a) Juiz(a) exarou a sentença:

"
 Diante do exposto, HOMOLOGO O PEDIDO DE DESISTÊNCIA formulado pela requerente, com fulcro no parágrafo único do artigo 158 do CPC e conseqüentemente, JULGO EXTINTO O PROCESSO, sem resolução do mérito, nos termos do inciso VIII do artigo 267 do CPC."

2007.36.00.001090-0 MONITÓRIA

AUTOR : CAIXA ECONOMICA FEDERAL - CEF
 ADVOGADO : MT00003838 - JUEL PRUDENCIO BORGES
 RÉU : TERCINO NUNES DE MATTOS
 RÉU : RICARDO CESAR VIZONI
 RÉU : URBANO ESTEVES DA SILVEIRA
 RÉU : LUCIA GODINHO DA SILVEIRA
 O Exmo(a). Sr.(a) Juiz(a) exarou a sentença:

"
 Diante do exposto, HOMOLOGO O PEDIDO DE DESISTÊNCIA formulado pela requerente, com fulcro no parágrafo único do artigo 158 do CPC e conseqüentemente, JULGO EXTINTO O PROCESSO, sem resolução do mérito, nos termos do inciso VIII do artigo 267 do CPC."

2007.36.00.010539-3 MONITÓRIA

AUTOR : CAIXA ECONOMICA FEDERAL - CEF
 ADVOGADO : MT00006734 - MARCELO PESSOA
 RÉU : WELLINGTON COSTA BAIMA
 RÉU : LUIZ ANDELSIN BORGES DE OLIVEIRA
 RÉU : LUIZ ANDELSIN BORGES DE OLIVEIRA
 O Exmo(a). Sr.(a) Juiz(a) exarou a sentença:

"
 Diante do exposto, HOMOLOGO O PEDIDO DE DESISTÊNCIA formulado pela requerente, com fulcro no parágrafo único do artigo 158 do CPC e conseqüentemente, JULGO EXTINTO O PROCESSO, sem resolução do mérito, nos termos do inciso VIII do artigo 267 do CPC."

2007.36.00.010772-2 MONITÓRIA

AUTOR : CAIXA ECONOMICA FEDERAL - CEF
 ADVOGADO : MT00008939 - FABIO CALMON
 ADVOGADO : MT00004044 - JUCARA MARIA DOMINGUES LOTUFO
 ADVOGADO : MT00003838 - JUEL PRUDENCIO BORGES
 RÉU : MARCOS ROBERTO DE MOURA AGUILEIRA
 RÉU : MARIA DE FATIMA BARROS FAVA
 RÉU : JOSE CARLOS FAVA
 ADVOGADO : MT00007021 - LUIZ CARLOS DE OLIVEIRA ASSUMPCAO JUNIOR
 O Exmo(a). Sr.(a) Juiz(a) exarou a sentença:

"
 Diante do exposto, HOMOLOGO O PEDIDO DE DESISTÊNCIA formulado pela requerente, com fulcro no parágrafo único do artigo 158 do CPC e conseqüentemente, JULGO EXTINTO O PROCESSO, sem resolução do mérito, nos termos do inciso VIII do artigo 267 do CPC."

2007.36.00.010891-6 MONITÓRIA

AUTOR : CAIXA ECONOMICA FEDERAL - CEF
 ADVOGADO : MT00004044 - JUCARA MARIA DOMINGUES LOTUFO
 ADVOGADO : MT00003516 - MARINA SILVIA DE SOUZA
 RÉU : TIAGO AUGUSTO CALEGARI
 RÉU : JOSE GERALDO CALEGARI
 RÉU : RUTE MADERLINE CALEGARI
 O Exmo(a). Sr.(a) Juiz(a) exarou a sentença:

"
 Diante do exposto, HOMOLOGO O PEDIDO DE DESISTÊNCIA formulado pela requerente, com fulcro

no parágrafo único do artigo 158 do CPC e conseqüentemente, JULGO EXTINTO O PROCESSO, sem resolução do mérito, nos termos do inciso VIII do artigo 267 do CPC."

2007.36.00.011833-8 MONITÓRIA

AUTOR : CAIXA ECONOMICA FEDERAL - CEF
 ADVOGADO : MT00003838 - JUEL PRUDENCIO BORGES
 RÉU : ADRIANA XAVIER DA SILVA
 RÉU : MARCIA APARECIDA ALMEIDA ALBERNAZ
 O Exmo(a). Sr.(a) Juiz(a) exarou a sentença:

"
 Diante do exposto, HOMOLOGO O PEDIDO DE DESISTÊNCIA formulado pela requerente, com fulcro no parágrafo único do artigo 158 do CPC e conseqüentemente, JULGO EXTINTO O PROCESSO, sem resolução do mérito, nos termos do inciso VIII do artigo 267 do CPC."

2007.36.00.014393-8 MONITÓRIA

AUTOR : CAIXA ECONOMICA FEDERAL - CEF
 ADVOGADO : MT00006734 - MARCELO PESSOA
 RÉU : JOSE BARBOSA DA SILVA
 RÉU : REGINA JOSE DA SILVA
 RÉU : LURDES FERAZ DA SILVA
 RÉU : LAURO CESAR DA SILVA
 O Exmo(a). Sr.(a) Juiz(a) exarou a sentença:

"
 Diante do exposto, HOMOLOGO O PEDIDO DE DESISTÊNCIA formulado pela requerente, com fulcro no parágrafo único do artigo 158 do CPC e conseqüentemente, JULGO EXTINTO O PROCESSO, sem resolução do mérito, nos termos do inciso VIII do artigo 267 do CPC."

2007.36.00.015300-3 MONITÓRIA

AUTOR : CAIXA ECONOMICA FEDERAL - CEF
 ADVOGADO : MT00006734 - MARCELO PESSOA
 RÉU : LADIR FONSECA
 RÉU : NATASHA MEYER DA FONSECA
 RÉU : IZALTINA DA COSTA FONSECA
 O Exmo(a). Sr.(a) Juiz(a) exarou a sentença:

"
 Diante do exposto, HOMOLOGO O PEDIDO DE DESISTÊNCIA formulado pela requerente, com fulcro no parágrafo único do artigo 158 do CPC e conseqüentemente, JULGO EXTINTO O PROCESSO, sem resolução do mérito, nos termos do inciso VIII do artigo 267 do CPC."

2007.36.00.015812-2 MONITÓRIA

AUTOR : CAIXA ECONOMICA FEDERAL - CEF
 ADVOGADO : MT00006734 - MARCELO PESSOA
 RÉU : MARIANGELA DA CUNHA SOLLA
 O Exmo(a). Sr.(a) Juiz(a) exarou a sentença:

"
 Diante do exposto, HOMOLOGO O PEDIDO DE DESISTÊNCIA formulado pela requerente, com fulcro no parágrafo único do artigo 158 do CPC e conseqüentemente, JULGO EXTINTO O PROCESSO, sem resolução do mérito, nos termos do inciso VIII do artigo 267 do CPC."

2007.36.00.015821-1 MONITÓRIA

AUTOR : CAIXA ECONOMICA FEDERAL - CEF
 ADVOGADO : MT00003838 - JUEL PRUDENCIO BORGES
 RÉU : IVANIA MARA DA FONSECA SILVEIRA
 RÉU : ANTONIO BENEDITO DE OLIVEIRA RAMOS
 O Exmo(a). Sr.(a) Juiz(a) exarou a sentença:

"
 Diante do exposto, HOMOLOGO O PEDIDO DE DESISTÊNCIA formulado pela requerente, com fulcro no parágrafo único do artigo 158 do CPC e conseqüentemente, JULGO EXTINTO O PROCESSO, sem resolução do mérito, nos termos do inciso VIII do artigo 267 do CPC."

2007.36.00.017287-0 MONITÓRIA

AUTOR : CAIXA ECONOMICA FEDERAL - CEF
 ADVOGADO : MT00004261 - ANA ELISA BORGES MONTEIRO BRITTA
 ADVOGADO : MT00010519 - CLAUDIO GUILHERME AGUIRE GUEDES
 ADVOGADO : MT0004238B - SEBASTIAO PEREIRA DE CASTRO
 RÉU : ANTONIO CELSO ANTUNES FREIRE
 RÉU : JANAINA SIMOES FREIRE
 RÉU : DELCA SIMOES MACHADO
 O Exmo(a). Sr.(a) Juiz(a) exarou a sentença:

"
 Diante do exposto, HOMOLOGO O PEDIDO DE DESISTÊNCIA formulado pela requerente, com fulcro no parágrafo único do artigo 158 do CPC e conseqüentemente, JULGO EXTINTO O PROCESSO, sem resolução do mérito, nos termos do inciso VIII do artigo 267 do CPC."

2007.36.00.018369-5 MONITÓRIA

AUTOR : CAIXA ECONOMICA FEDERAL - CEF
 ADVOGADO : MT00003541 - ILDO DE ASSIS MACEDO
 ADVOGADO : MT0008281B - LEONIR GALERA MARI
 ADVOGADO : MT00003056 - MAURO PAULO GALERA MARI
 ADVOGADO : MT0004238B - SEBASTIAO PEREIRA DE CASTRO
 RÉU : LUESTANIA DOMINGOS NOGUEIRA
 RÉU : JOSE DOMINGOS NETO
 O Exmo(a). Sr.(a) Juiz(a) exarou a sentença:

"
 Diante do exposto, HOMOLOGO O PEDIDO DE DESISTÊNCIA formulado pela requerente, com fulcro no parágrafo único do artigo 158 do CPC e conseqüentemente, JULGO EXTINTO O PROCESSO, sem resolução do mérito, nos termos do inciso VIII do artigo 267 do CPC."

2008.36.00.000460-1 MONITÓRIA

AUTOR : CAIXA ECONOMICA FEDERAL - CEF
 ADVOGADO : MT00010519 - CLAUDIO GUILHERME AGUIRRE GUEDES
 ADVOGADO : MT00006182 - JEFERSON NEVES ALVES
 RÉU : VALDECY ROSA DE MORAES JUNIOR
 RÉU : FERNANDA SILVA DE ASSIS
 RÉU : VILMA ELENA DE ASSIS SILVA
 RÉU : JOSE JOAQUIM DA SILVA
 O Exmo(a). Sr.(a) Juiz(a) exarou a sentença:

.....
 Diante do exposto, HOMOLOGO O PEDIDO DE DESISTÊNCIA formulado pela requerente, com fulcro no parágrafo único do artigo 158 do CPC e conseqüentemente, JULGO EXTINTO O PROCESSO, sem resolução do mérito, nos termos do inciso VIII do artigo 267 do CPC."

2008.36.00.001822-6 MONITÓRIA

AUTOR : CAIXA ECONOMICA FEDERAL - CEF
 ADVOGADO : MT00003838 - JUEL PRUDENCIO BORGES
 RÉU : ISIS MARIA DE BORGES PORTELLA
 RÉU : LUIZ PORTELLA
 RÉU : ILMA NUNES DA SILVA PORTELLA
 O Exmo(a). Sr.(a) Juiz(a) exarou a sentença:

.....
 Diante do exposto, HOMOLOGO O PEDIDO DE DESISTÊNCIA formulado pela requerente, com fulcro no parágrafo único do artigo 158 do CPC e conseqüentemente, JULGO EXTINTO O PROCESSO, sem resolução do mérito, nos termos do inciso VIII do artigo 267 do CPC."

2008.36.00.003584-6 INTERDITO PROIBITÓRIO

AUTOR : DANIEL OLIVEIRA LEITE E OUTROS
 ADVOGADO : RO00000772 - JOSE ORLANDO MURARO SILVA
 RÉU : INSTITUTO NACIONAL DE COLONIZACAO E REFORMA AGRARIA-INCRA

O Exmo(a). Sr.(a) Juiz(a) exarou a sentença:

.....
 Diante do exposto, HOMOLOGO O PEDIDO DE DESISTÊNCIA formulado pela requerente, com fulcro no parágrafo único do artigo 158 do CPC e conseqüentemente, JULGO EXTINTO O PROCESSO, sem resolução do mérito, nos termos do inciso VIII do artigo 267 do CPC."

2004.36.00.004985-3 MONITÓRIA

AUTOR : CAIXA ECONOMICA FEDERAL - CEF
 ADVOGADO : MT00003838 - JUEL PRUDENCIO BORGES
 RÉU : JAMIL DA SILVA JABER
 ADVOGADO : MT0001166A - JOE ORTIZ ARANTES
 O Exmo(a). Sr.(a) Juiz(a) exarou a sentença:

.....
 Diante do exposto, para que surta seus efeitos jurídicos, HOMOLOGO o pedido de desistência da Caixa Econômica Federal (art. 158, parágrafo único do CPC), JULGANDO EXTINTO o processo, sem resolução do mérito (art. 267, VIII, do CPC)."

2005.36.00.010126-5 MONITÓRIA

AUTOR : CAIXA ECONOMICA FEDERAL - CEF
 ADVOGADO : MT0006384B - ELIESER DA SILVA LEITE
 ADVOGADO : MT00004044 - JUCARA MARIA DOMINGUES LOTUFO
 ADVOGADO : MT00003516 - MARINA SILVIA DE SOUZA
 RÉU : MARIA NEUZA NUNES BARBOSA
 O Exmo(a). Sr.(a) Juiz(a) exarou a sentença:

.....
 Diante do exposto, para que surta seus efeitos jurídicos, HOMOLOGO o pedido de desistência da Caixa Econômica Federal (art. 158, parágrafo único do CPC), JULGANDO EXTINTO o processo, sem resolução do mérito (art. 267, VIII, do CPC)."

2006.36.00.000155-4 AÇÃO DE REINTEGRAÇÃO DE POSSE

AUTOR : CAIXA ECONOMICA FEDERAL - CEF
 ADVOGADO : MT00006734 - MARCELO PESSOA
 RÉU : LUCIMEIRE PINHEIRO DE SOUZA
 O Exmo(a). Sr.(a) Juiz(a) exarou a sentença:

.....
 Diante do exposto, para que surta seus efeitos jurídicos, HOMOLOGO o pedido de desistência da Caixa Econômica Federal (art. 158, parágrafo único do CPC), JULGANDO EXTINTO o processo, sem resolução do mérito (art. 267, VIII, do CPC)."

2006.36.00.012147-0 MONITÓRIA

AUTOR : CAIXA ECONOMICA FEDERAL - CEF
 ADVOGADO : MT00003838 - JUEL PRUDENCIO BORGES
 RÉU : AGDA NOGUEIRA SOUZA
 RÉU : PAULO CESAR LEMES
 RÉU : R C A RECAPAGEM DE PNEUS LTDA EPP
 ADVOGADO : RJ00039718 - HUMBERTO NONATO DOS SANTOS
 O Exmo(a). Sr.(a) Juiz(a) exarou a sentença:

.....
 Diante do exposto, para que surta seus efeitos jurídicos, HOMOLOGO o pedido de desistência da Caixa Econômica Federal (art. 158, parágrafo único do CPC), JULGANDO EXTINTO o processo, sem resolução do mérito (art. 267, VIII, do CPC)."

2006.36.00.013445-9 MONITÓRIA

AUTOR : CAIXA ECONOMICA FEDERAL - CEF
 ADVOGADO : MT00003838 - JUEL PRUDENCIO BORGES
 RÉU : CCR MIDIA & INFORMATICA LTDA
 O Exmo(a). Sr.(a) Juiz(a) exarou a sentença:

.....
 Diante do exposto, para que surta seus efeitos jurídicos, HOMOLOGO o pedido de desistência da

Caixa Econômica Federal (art. 158, parágrafo único do CPC), JULGANDO EXTINTO o processo, sem resolução do mérito (art. 267, VIII, do CPC)."

2006.36.00.014327-0 MONITÓRIA

AUTOR : CAIXA ECONOMICA FEDERAL - CEF
 ADVOGADO : MT00003838 - JUEL PRUDENCIO BORGES
 RÉU : CARLA DAYANE DE OLIVEIRA
 RÉU : OSVALDO MAIA
 RÉU : APARECIDA FERMINO DA SILVA MAIA
 RÉU : RONALDO BELMIRO FERREIRA
 O Exmo(a). Sr.(a) Juiz(a) exarou a sentença:

.....
 Diante do exposto, para que surta seus efeitos jurídicos, HOMOLOGO o pedido de desistência da Caixa Econômica Federal (art. 158, parágrafo único do CPC), JULGANDO EXTINTO o processo, sem resolução do mérito (art. 267, VIII, do CPC)."

2006.36.00.015451-9 MONITÓRIA

AUTOR : CAIXA ECONOMICA FEDERAL - CEF
 ADVOGADO : MT00003838 - JUEL PRUDENCIO BORGES
 RÉU : HELIO FERNANDO TEIXEIRA MARCONDES
 RÉU : NERIELY APARECIDA MARCONDES
 O Exmo(a). Sr.(a) Juiz(a) exarou a sentença:

.....
 Diante do exposto, para que surta seus efeitos jurídicos, HOMOLOGO o pedido de desistência da Caixa Econômica Federal (art. 158, parágrafo único do CPC), JULGANDO EXTINTO o processo, sem resolução do mérito (art. 267, VIII, do CPC)."

2007.36.00.000234-0 MONITÓRIA

AUTOR : CAIXA ECONOMICA FEDERAL - CEF
 ADVOGADO : MT00003838 - JUEL PRUDENCIO BORGES
 RÉU : DILQUE NUNES
 RÉU : FABIO DIAS CORREA
 O Exmo(a). Sr.(a) Juiz(a) exarou a sentença:

.....
 Diante do exposto, para que surta seus efeitos jurídicos, HOMOLOGO o pedido de desistência da Caixa Econômica Federal (art. 158, parágrafo único do CPC), JULGANDO EXTINTO o processo, sem resolução do mérito (art. 267, VIII, do CPC)."

2007.36.00.000567-5 MONITÓRIA

AUTOR : CAIXA ECONOMICA FEDERAL - CEF
 ADVOGADO : MT00003838 - JUEL PRUDENCIO BORGES
 RÉU : FERNANDA CALCAGNOTTO
 RÉU : FAUSTO MARTELLI
 O Exmo(a). Sr.(a) Juiz(a) exarou a sentença:

.....
 Diante do exposto, para que surta seus efeitos jurídicos, HOMOLOGO o pedido de desistência da Caixa Econômica Federal (art. 158, parágrafo único do CPC), JULGANDO EXTINTO o processo, sem resolução do mérito (art. 267, VIII, do CPC)."

2007.36.00.001092-7 MONITÓRIA

AUTOR : CAIXA ECONOMICA FEDERAL - CEF
 ADVOGADO : MT00003838 - JUEL PRUDENCIO BORGES
 RÉU : ANTONIO ALVES FEITOSA DO NASCIMENTO
 RÉU : SILVIA PAULA DE SOUZA CAVALCANTE
 RÉU : LINDAURA NETA SOUZA DO NASCIMENTO
 O Exmo(a). Sr.(a) Juiz(a) exarou a sentença:

.....
 Diante do exposto, para que surta seus efeitos jurídicos, HOMOLOGO o pedido de desistência da Caixa Econômica Federal (art. 158, parágrafo único do CPC), JULGANDO EXTINTO o processo, sem resolução do mérito (art. 267, VIII, do CPC)."

2007.36.00.003077-1 MONITÓRIA

AUTOR : CAIXA ECONOMICA FEDERAL - CEF
 ADVOGADO : MT00006734 - MARCELO PESSOA
 RÉU : NICOLE TANQUE HASEGAWA
 RÉU : NELSON TANQUE HASEGAWA
 RÉU : TEOGENES CECILIA HASEGAWA

O Exmo(a). Sr.(a) Juiz(a) exarou a sentença:

.....
 Diante do exposto, para que surta seus efeitos jurídicos, HOMOLOGO o pedido de desistência da Caixa Econômica Federal (art. 158, parágrafo único do CPC), JULGANDO EXTINTO o processo, sem resolução do mérito (art. 267, VIII, do CPC)."

2006.36.00.011513-3 EXECUÇÃO DIVERSA POR TÍTULO JUDICIAL

EXQTE : ZILBO BERTOLI
 ADVOGADO : MT00004411 - ANA LUCIA RICARTE
 EXCDO : UNIAO FEDERAL

O Exmo(a). Sr.(a) Juiz(a) exarou a sentença:

.....
 Diante do exposto, JULGO EXTINTA A EXECUÇÃO , nos termos do inciso I do artigo 794 do CPC."

2007.36.00.012775-5 AÇÃO DE REINTEGRAÇÃO DE POSSE

AUTOR : DOMINGOS PEREIRA QUINTINO
 ADVOGADO : MT00005862 - REJANE BUSS SONNENBERG
 RÉU : PEDRO MARTINS DA SILVA

O Exmo(a). Sr.(a) Juiz(a) exarou a sentença:

“
Diante do exposto, JULGO EXTINTO O PROCESSO sem resolução do mérito, nos termos do inciso XI do artigo 267 do CPC.”

94.00.01211-0 PROCEDIMENTO SUMÁRIO
AUTOR : UNIAO FEDERAL
ADVOGADO : - MAURIDES CELSO LEITE
REU : WALDIR MARTINEZ ROSSI
ADVOGADO : PR00003471 - IRINEU CODATO

O Exmo(a). Sr.(a) Juiz(a) exarou a sentença:

“
Diante do exposto, JULGO EXTINTO O PROCESSO, com base no art. 794, inciso I, c/c o art. 795, ambos do Código de Processo Civil.”

2002.36.00.006991-6 AÇÃO DE REINTEGRAÇÃO DE POSSE
AUTOR : SANTO ROSSELI BATISTA CUNHA
AUTOR : SANTO ROSSELI BATISTA CUNHA
ASSISTA : INSTITUTO NACIONAL DE COLONIZACAO E REFORMA AGRARIA-INCRA
ADVOGADO : MT00003036 - JOAQUIM PEREIRA DA SILVA
ADVOGADO : MT00004271 - LUCIVALDO ALVES MENEZES
RÉU : JOSE ANTONIO BARBOSA
ADVOGADO : MT00003244 - EDSON PACHECO DE REZENDE

O Exmo(a). Sr.(a) Juiz(a) exarou a sentença:

“
Diante do exposto, JULGO PROCEDENTE em parte o pedido do Requerente para confirmar o liminar, reintegrando-o na posse do imóvel .
(...)”

2005.36.00.013149-4 CONSIGNAÇÃO EM PAGAMENTO
AUTOR : FABIO ROMERO BOVE E OUTRO
ADVOGADO : MT0000905A - LUDOVICO ANTONIO MERIGHI
REU : UNIAO FEDERAL

O Exmo(a). Sr.(a) Juiz(a) exarou a sentença:

“
Pelo exposto, determino o cancelamento da distribuição, e, por conseguinte, JULGO EXTINTO O PROCESSO, sem análise do mérito, nos termos dos artigos 257, c/c 267, III, do CPC.”

2006.36.00.013757-4 PROCEDIMENTO SUMÁRIO
REQTE : CONDOMINIO RESIDENCIAL TROPICAL
ADVOGADO : MT0006486A - IZONILDES PIO DA SILVA
ADVOGADO : MT00003826 - NIVALDO DE ALMEIDA CARVALHO
REQDO : CAIXA ECONOMICA FEDERAL - CEF

O Exmo(a). Sr.(a) Juiz(a) exarou a sentença:

“
Pelo exposto, determino o cancelamento da distribuição, e, por conseguinte, JULGO EXTINTO O PROCESSO, sem análise do mérito, nos termos dos artigos 257, c/c 267, III, do CPC.”

Autos com Ato Ordinatório

No(s) processo(s) abaixo relacionado(s) :

2006.36.00.005941-6 EXECUÇÃO DIVERSA POR TÍTULO JUDICIAL
EXQTE : EDSON PEREIRA CAMPOS
ADVOGADO : MS00004468 - EDSON PEREIRA CAMPOS
EXCDO : INSTITUTO NACIONAL DO SEGURO SOCIAL-INSS
ADVOGADO : MT0006146B - LUCIANNE SPINDOLA NEVES

Ato(s)Ordinatório(s):

“ Fica a parte Exeçüente intimada para manifestar-se sobre os cálculos apresentados. Prazo de 15 (quinze) dias.”

2003.36.00.016736-7 EXECUÇÃO DIVERSA POR TÍTULO JUDICIAL
EXQTE : ANTONIO JOSE CINTRA FILHO E OUTROS
ADVOGADO : MT0002850A - ROBERTO DIAS DE CAMPOS
EXCDO : CAIXA ECONOMICA FEDERAL - CEF
ADVOGADO : MT0004235B - EVERLY DOMBECK FLORIANI

Ato(s)Ordinatório(s):

“ Fica a parte Exeçüente intimada para apresentar cálculos, com memória discriminada e atualizada (artigo 475-B, do Código de Processo Civil).”

2002.36.00.006083-4 PROCEDIMENTO DO JUIZADO ESPECIAL CRIMINAL - SUMARIÍSSIMO
EMBTÉ : VERA LUCIA CEZILIO DE SOUZA
ADVOGADO : MT00005994 - EDILSON LIMA FAGUNDES
ADVOGADO : MT0003079A - JOSE MARCILIO DONEGA
EMBDO : FAZENDA NACIONAL

Ato(s)Ordinatório(s):

“ Fica parte Embargante intimada para requerer o que de direito nos autos desarmados, no prazo de 05 (cinco) dias, sendo que, esgotado este prazo, retornarão ao arquivo.”

2005.36.00.007471-3 EXECUÇÃO DIVERSA POR TÍTULO JUDICIAL

EXQTE : CONSELHO REGIONAL DE ADMINISTRACAO - CRA/MT E OUTRO
ADVOGADO : MT00006657 - MARCIA ADELHEID NANI
EXCDO : ANTONIO PEREIRA DE OLIVEIRA

Ato(s)Ordinatório(s):

“ Fica a parte Exeçüente intimada para dar prosseguimento ao feito, tendo em vista o decurso do prazo de suspensão deferido.”

2004.36.00.008506-1 EXECUÇÃO DIVERSA POR TÍTULO JUDICIAL
EXQTE : CAIXA ECONOMICA FEDERAL - CEF
ADVOGADO : MT0003007A - LEONIR GALERA MARI
ADVOGADO : MT00003056 - MAURO PAULO GALERA MARI
EXCDO : SIDNEY FARINA JUNIOR

Ato(s)Ordinatório(s):

“ Fica a parte Exeçüente intimada para dar prosseguimento ao feito, tendo em vista o decurso do prazo de suspensão deferido.”

2003.36.00.015601-8 EXECUÇÃO DIVERSA POR TÍTULO JUDICIAL
EXQTE : COMPANHIA NACIONAL DE ABASTECIMENTO - CONAB
ADVOGADO : MT0004384B - AMARO CESAR CASTILHO
EXCDO : ALMERINDO BALLIN
EXCDO : AQUILINO BONAVIGO
EXCDO : NERCI WAGNER
EXCDO : CARMO S. KAEFFER
EXCDO : COOPERATIVA DO NORDESTE DE MATO GROSSO LTDA - CONOMAT
EXCDO : MARCELINO GALLO
ADVOGADO : MT00004263 - CLAUDIA REGINA S. R. MONTENEGRO
ADVOGADO : MT00004701 - ELIZETE ARAUJO RAMOS
ADVOGADO : MT00001412 - LUIZ ALFEU MOOJEN RAMOS
ADVOGADO : MT0004781A - ROMES DA MOTA SOARES

Ato(s)Ordinatório(s):

“ Fica a parte Exeçüente intimada para manifestar-se sobre a Carta precatória devolvida pelo Juízo Deprecado.”

PODER JUDICIÁRIO
JUSTIÇA FEDERAL
SEÇÃO JUDICIÁRIA DO ESTADO DE MATO GROSSO

3ª Vara Federal
Juiz Titular: PEDRO FRANCISCO DA SILVA
Juiz Substituto:
Dir. Secret.: BELA. MARIA LUIZA SORANO MAZZO MIORIM
Atos do Exmo.
Atos do Exmo. Juiz Federal Titular

Sr. PROCURADOR e/ou Sr. ADVOGADO
Para possibilitar um atendimento mais eficiente e rápido, visando a consulta, cópia e/ou carga de mais de cinco processos, por gentileza, encaminhar e-mail (03vara@mt.trf1.gov.br) ou telefax (3644-1540) relacionando os autos com antecedência de um dia

Expediente do dia 05 de Junho de 2008

Autos com Despacho

No(s) processo(s) abaixo relacionado(s) :

2002.36.00.002430-3 AÇÃO PENAL PÚBLICA / PROCESSO COMUM / JUIZ SINGULAR
AUTOR : MINISTERIO PUBLICO FEDERAL
REU : FRANCISCO RUIZ BRITES
REU : FRANCISCO RUIZ BRITES ME
ADVOGADO : MT0003277A - CLAUDIO ALVES PEREIRA
ADVOGADO : MT0003418A - JOSE OSVALDO LEITE PEREIRA

O Exmo(a). Sr.(a) Juiz(a) exarou o despacho:

“ Fica a parte Ré intimada para apresentar as alegações finais.”

2002.36.00.003837-7 PEDIDO DE PRISÃO PREVENTIVA
REQTE : MINISTERIO PUBLICO FEDERAL
ADVOGADO : MT0003339A – PAULO HUMBERTO BUDOIA
ADVOGADO : MT0009906 – PAULO HUMBERTO BUDOIA FILHO
ADVOGADO : MT0019960-B - ANA PAULA CERRI BUDOIA

O Exmo(a). Sr.(a) Juiz(a) exarou o despacho:

“ Defiro o pedido de vista formulado às fls. 446.”

2006.36.00.003456-6 AÇÃO PENAL PÚBLICA / PROCESSO COMUM / JUIZ SINGULAR
AUTOR : MINISTERIO PUBLICO FEDERAL
REU : SIRLEI NOGUEIRA VIEIRA
REU : GABRIEL FELSKY DOS ANJOS
ADVOGADO : SP00208385 - GUILHERME DE ALMEIDA
ADVOGADO : MT00007640 - KATERI DEALTINA FELSKY DOS ANJOS

O Exmo(a). Sr.(a) Juiz(a) exarou o despacho:

“ I - Designo o dia 07 de outubro de 2008, às 16 horas e 30 minutos, para a realização da

audiência de interrogatório da acusada SIRLEI NOGUEIRA VIEIRA, a ser citada no endereço apontado à fl. 260."

2003.36.00.013462-2 AÇÃO PENAL PÚBLICA / PROCESSO COMUM / JUIZ SINGULAR

AUTOR : MINISTERIO PUBLICO FEDERAL
 REU : EPAMINONDAS RAMOS BANDEIRA
 REU : GABRIEL DE SOUZA MOTA
 ADVOGADO : MG00077574 - LIZZA BETHONICO ARAGAO
 ADVOGADO : MG00016189 - ORLANDO ARAGAO NETO
 ADVOGADO : MG00090618 - THALES MARCELO MAGALHÃES PIRONI

O Exmo(a). Sr.(a) Juiz(a) exarou o despacho:

" Apresente a parte Ré os quesitos a serem formulados às testemunhas deprecadas."

2008.36.00.002124-1 AÇÃO PENAL PÚBLICA / PROCESSO COMUM / JUIZ SINGULAR

AUTOR : MINISTERIO PUBLICO FEDERAL
 REU : EVERTON DA SILVA ROLON
 REU : EVERTON MARCELO DA CONCEICAO FRANCA
 REU : STEPHAN RODRIGO DA SILVA
 ADVOGADO : MT00009372 - CASSAO JURE FERREIRA SALES
 ADVOGADO : MS00005108 - ELIOENAI PEREIRA
 ADVOGADO : MT00008581 - PAOLA RICCI
 ADVOGADO : MT00010140 - VANIA FATIMA DE PAULA

O Exmo(a). Sr.(a) Juiz(a) exarou o despacho:

" Designo o dia 1º de setembro de 2008, às 17 horas e 30 minutos, para a realização da audiência de interrogatório de EVERTON DA SILVA RONDON."

2006.36.00.015346-2 AÇÃO PENAL PÚBLICA / PROCESSO COMUM / JUIZ SINGULAR

AUTOR : MINISTERIO PUBLICO FEDERAL
 REU : ROSANA SORGE XAVIER
 REU : SILVIA MARGARIDA AMERICO PIRES XAVIER
 REU : LUIS OLAVO SABINO DOS SANTOS
 REU : LUIZ CARLOS CALDERELLI NANNI
 REU : TUPANANGIL TRICAS MAGALHAES
 ADVOGADO : MT00008441 - ANDRE TADEU JORGE FERNANDES
 ADVOGADO : SP00074689 - ANTONIO DE PADUA ANDRADE
 ADVOGADO : SP00183032 - ARQUIMEDES TINTORI NETO
 ADVOGADO : DF00011830 - EDUARDO DE VILHENA TOLEDO
 ADVOGADO : SP00022515 - ESTEVAO BARONGENO
 ADVOGADO : SP00191593 - FÁBIO MACEDO MEI
 ADVOGADO : MT00009342 - JANETE POZZA
 ADVOGADO : MT00002615 - JOSE GUILHERME JUNIOR
 ADVOGADO : MT00008064 - LUCIANA PALMIERI FERREIRA
 ADVOGADO : MT00008544 - PATRICIA DA SILVA LARA CASTRILLON
 ADVOGADO : MT00003301 - RICARDO DA SILVA MONTEIRO
 ADVOGADO : MT00006763 - ROGERIO RODRIGUES GUILHERME
 ADVOGADO : SP00185081 - SOLANGE MIRA

O Exmo(a). Sr.(a) Juiz(a) exarou o despacho:

" Defiro o pedido de vista formulado às fls. 275, em relação aos presentes autos, pelo prazo de 24 (vinte e quatro) horas."

2003.36.00.011725-6 CRIMES DE RESPONSABILIDADE DOS FUNCIONÁRIOS PÚBLICOS

AUTOR : MINISTERIO PUBLICO FEDERAL
 REU : ADALBERTO OTTONELLI
 REU : SILVIO JOSE BARCELOS
 ADVOGADO : MT0004383B - ALCIDES MATTIUZO JUNIOR
 ADVOGADO : MT00010519 - CLAUDIO GUILHERME AGUIRRE GUEDES
 ADVOGADO : MT0006848B - FABIO LUIS DE MELLO OLIVEIRA
 ADVOGADO : MT00006182 - JEFERSON NEVES ALVES
 ADVOGADO : MT00006716 - JOAO DE SOUZA SALLES JUNIOR
 ADVOGADO : MT00005924 - JOICE BARROS DOS SANTOS
 ADVOGADO : MT0007481B - JOSE WILZEM MACOTA
 ADVOGADO : MT00008106 - LIGIA MARIA DONINI
 ADVOGADO : MT00007958 - LIZ CRISTINA BUSATTO
 ADVOGADO : MT00005956 - VALERIA CASTILHO MUNHOZ

O Exmo(a). Sr.(a) Juiz(a) exarou o despacho:

" I - Manifeste-se a defesa, em dez dias, sobre as testemunhas JÚLIO APARECIDO DE FREITAS e ANTÔNIO CÉSAR DE OLIVEIRA PINTO FILHO, apresentando seus endereços completos e atualizados, solicitando a sua substituição ou a desistência em ouvi-las. Em caso de silêncio, considerarei que houve desinteresse na oitiva das testemunhas.

II - Ouça-se a defesa, ainda, em relação à testemunha Christian de Arruda Garcia, em face da dificuldade para inquiri-la (fl. 368)."

2005.36.00.005976-9 AÇÃO PENAL PÚBLICA / PROCESSO COMUM / JUIZ SINGULAR

AUTOR : MINISTERIO PUBLICO FEDERAL
 REU : SANDOVAL ALVES SANTANA
 REU : DANIEL CORREA BERALDO
 REU : SEBASTIAO DE OLIVEIRA LUSTOZA DE ALENCAR
 ADVOGADO : MT0006883A - DEUSIANO FERREIRA DOS SANTOS

O Exmo(a). Sr.(a) Juiz(a) exarou o despacho:

" Fica a parte Ré intimada para as alegações finais."

2008.36.00.003530-8 CARTA PRECATÓRIA / PENAL

REQTE : MINISTERIO PUBLICO FEDERAL
 REQDO : AILTON WAGNER RODRIGUES PEREIRA
 ADVOGADO : SP00075907 - ANTONIO CHAGAS CASATI

O Exmo(a). Sr.(a) Juiz(a) exarou o despacho:

" I - Designo o dia 07 de julho de 2008, às 14 horas para a realização da audiência de inquirição da testemunha arrolada pela defesa, BELCHIOR FERNANDES BATISTA."

2006.36.00.003476-1 AÇÃO PENAL PÚBLICA / PROCESSO COMUM / JUIZ SINGULAR

AUTOR : MINISTERIO PUBLICO FEDERAL
 REU : CRISOSTOMO TEIXEIRA NETO
 ADVOGADO : MT00007453 - APARECIDA DE CASTRO MARTINS

O Exmo(a). Sr.(a) Juiz(a) exarou o despacho:

"
 Dessa forma, REVOGO O BENEFÍCIO DA SUSPENSÃO CONDICIONAL DO PROCESSO do Réu Crisóstomo Teixeira Neto, com base no art. 89, parágrafo 4º, da Lei 9.099/95.
 Designo para o dia 08/07/2008, às 17:00 horas, para o interrogatório do Réu Crisóstomo Teixeira Neto."

2005.36.00.013108-0 PROCEDIMENTO ESPECIAL DA LEI ANTITÓXICOS

AUTOR : MINISTERIO PUBLICO DO ESTADO DE MATO GROSSO
 REU : UBIRATAN BRESCOVIT
 ADVOGADO : MT00004656 - MIGUEL JUAREZ ROMERO ZAIM

O Exmo(a). Sr.(a) Juiz(a) exarou o despacho:

"
 II - Apresente o advogado do acusado defesa prévia, em três dias."

2008.36.00.003396-2 JUSTIFICAÇÃO

JFTE : MARA LUCIA CHEPP
 ADVOGADO : MT00010520 - VALQUIRIA APARECIDA REBESCHINI LIMA
 JFDO : UNIAO FEDERAL

O Exmo(a). Sr.(a) Juiz(a) exarou o despacho:

" 1 - Designo o dia 08 de julho de 2008, às 16:00 horas, para a audiência de Justificação."

2008.36.00.003972-3 JUSTIFICAÇÃO

JFTE : REJANE WERLANG
 ADVOGADO : MT00010520 - VALQUIRIA APARECIDA REBESCHINI LIMA
 JFDO : UNIAO FEDERAL

O Exmo(a). Sr.(a) Juiz(a) exarou o despacho:

" 1 - Designo o dia 08 de julho de 2008, às 14:30 horas, para a audiência de Justificação."

2008.36.00.003966-5 JUSTIFICAÇÃO

JFTE : SELMA REGINA DA MOTTA
 ADVOGADO : MT00010520 - VALQUIRIA APARECIDA REBESCHINI LIMA
 JFDO : UNIAO FEDERAL

O Exmo(a). Sr.(a) Juiz(a) exarou o despacho:

" 1 - Designo o dia 08 de Julho de 2008, às 13:30 horas, para a audiência de Justificação."

2008.36.00.004471-1 JUSTIFICAÇÃO

JFTE : DAIENE VAZ CARVALHO
 ADVOGADO : MT00010520 - VALQUIRIA APARECIDA REBESCHINI LIMA
 JFDO : UNIAO FEDERAL

O Exmo(a). Sr.(a) Juiz(a) exarou o despacho:

" 1 - Designo o dia 07 de agosto de 2008, às 16:00 horas, para audiência de Justificação."

2008.36.00.006539-3 MANDADO DE SEGURANÇA

IMPTE : MRS AGROPECUARIA LTDA
 ADVOGADO : MT00010465 - CRISTIANE WEILER
 ADVOGADO : MT00009563 - JOEL QUINTELLA
 IMPDO : SUPERINTENDENTE REGIONAL DO INSTITUTO NACIONAL DE COLONIZACAO E REFORMA AGRARIA - INCRA/MT

O Exmo(a). Sr.(a) Juiz(a) exarou o despacho:

" Tendo em vista a procuração outorgada ao Srº Siro Ivo Cirna lhe confere apenas poderes "ad negotia", intime-o para regularizar a sua representação processual, no prazo de 10 (dez) dias, sob pena de extinção."

2008.36.00.006541-7 MANDADO DE SEGURANÇA

IMPTE : MRS AGROPECUARIA LTDA
 ADVOGADO : MT00010465 - CRISTIANE WEILER
 ADVOGADO : MT00009563 - JOEL QUINTELLA
 IMPDO : SUPERINTENDENTE REGIONAL DO INSTITUTO NACIONAL DE COLONIZACAO E REFORMA AGRARIA - INCRA/MT
 O Exmo(a). Sr.(a) Juiz(a) exarou o despacho:

“

Tendo em vista a procuração outorgada ao Sr° Siro Ivo Cima lhe confere apenas poderes “ad negotia”, intime-o para regularizar a sua representação processual, no prazo de 10 (dez) dias, sob pena de extinção.”

2008.36.00.006512-2 MANDADO DE SEGURANÇA

IMPTE : MARIA DO CARMO DA SILVA TOMICHA
 ADVOGADO : MT00006852 - MARIA LEOPOLDINA CURVO DE CAMPOS
 IMPDO : CONSELHO REGIONAL DE FARMACIA DO ESTADO DE MATO GROSSO - CRF/MT
 IMPDO : UNIC UNIAO DAS ESCOLAS SUPERIORES DE CUIABA

O Exmo(a). Sr.(a) Juiz(a) exarou o despacho:

“

Assim sendo, intime-se o impetrante a emendar a sua inicial, indicando corretamente a autoridade coatora que deve figurar no pólo passivo da presente demanda bem como para recolher as custas processuais, tudo no prazo de 10 (dez) dias, sob pena de extinção.”

2005.36.00.001448-5 PROCEDIMENTO ORDINÁRIO

AUTOR : RENATO BACARJI
 ADVOGADO : MT00008277 - JEAN MARTINS PEREIRA
 REU : CAIXA ECONOMICA FEDERAL - CEF
 ADVOGADO : MT00006734 - MARCELO PESSOA
 ADVOGADO : MT00003516 - MARINA SILVIA DE SOUZA

O Exmo(a). Sr.(a) Juiz(a) exarou o despacho:

“ Tendo em vista a possibilidade de acordo aventada pela CEF às fls. 172, designo Audiência de Tentativa de Conciliação para o dia 07-10-2008, às 17 horas.

Intime-se as partes, devendo a intimação da parte Ré dar-se de forma pessoal.”

2003.36.00.015207-2 AÇÃO DE REINTEGRAÇÃO DE POSSE

AUTOR : CAIXA ECONOMICA FEDERAL - CEF
 ADVOGADO : MT00006182 - JEFERSON NEVES ALVES
 ADVOGADO : MT00005936 - JOSE AFONSO CAMPOLINA DE OLIVEIRA
 ADVOGADO : MT00003516 - MARINA SILVIA DE SOUZA
 RÉU : RENATO BACARJI
 RÉU : MARCIA MARIA MOREIRA BACARJI
 ADVOGADO : MT00010036 - CARLOS HENRIQUE NEVES
 ADVOGADO : MT00009946 - JOEVERTON SILVA DE JESUS
 ADVOGADO : MT00004759 - JOSE MORENO SANCHES JUNIOR

O Exmo(a). Sr.(a) Juiz(a) exarou o despacho:

“ Intime-se o Réu, pela última vez, para manifestar-se a respeito do pedido da CEF de fls. 131/132.”

2008.36.00.004122-6 PROCEDIMENTO ORDINÁRIO

AUTOR : EMPRESA BRASILEIRA DE CORREIOS E TELEGRAFOS - ECT
 ADVOGADO : MT00003213 - CLAUDIO STABILE RIBEIRO
 ADVOGADO : MT00006199 - DAUTO BARBOSA CASTRO PASSARE
 ADVOGADO : MT00007722 - GEANDRE BUCAIR SANTOS
 ADVOGADO : MT00009390 - JOCELANE GONCALVES
 ADVOGADO : MT00005930 - MARIA CLAUDIA DE CASTRO BORGES STABILE
 ADVOGADO : MT00003937 - PEDRO MARCELO DE SIMONE
 ADVOGADO : MT00008508 - TATYANE CAVALCANTI DE ALBUQUERQUE
 REU : MUNICIPIO DE VARZEA GRANDE-MT

O Exmo(a). Sr.(a) Juiz(a) exarou o despacho:

“ 1 . Recebo o Agravo Retido, interposto pelo Autor e mantenho a decisão agravada.”

Autos com Decisão

No(s) processo(s) abaixo relacionado(s) :

2005.36.00.012140-0 PROCEDIMENTO ORDINÁRIO

AUTOR : AMILTON FERNANDES
 ADVOGADO : MT00004271 - LUCIVALDO ALVES MENEZES
 REU : INSTITUTO NACIONAL DE COLONIZACAO E REFORMA AGRARIA-INCRA

O Exmo(a). Sr.(a) Juiz(a) exarou a decisão:

“

Considero as partes legítimas e bem representadas, estando presentes os pressupostos processuais e as condições da ação. Não há irregularidade a corrigir nesta fase.

Defiro a produção de prova testemunhal requerida pelas partes às fls. 193/196, designando par o dia 03/11/2008, às 13:30 horas, a audiência de oitiva de testemunha.

As partes deverão apresentar o rol de testemunhas ao menos 20 (vinte) dias antes da audiência, de modo a possibilitar a intimação das testemunhas, em não sendo possível apresentá-la independentemente de intimação.”

2008.36.00.006595-5 MANDADO DE SEGURANÇA

IMPTE : JOSE APARECIDO TOME E OUTRO
 ADVOGADO : MT0006288A - CARLOS FRANCISCO QUESADA
 IMPDO : SUPERINTENDENTE REGIONAL DO INCRA

O Exmo(a). Sr.(a) Juiz(a) exarou a decisão:

“

Diante do exposto, DEFIRO PARCIALMENTE A LIMINAR....”

2008.36.00.005521-0 MANDADO DE SEGURANÇA COLETIVO

IMPTE : FEDERACAO DAS INDUSTRIAS NO ESTADO DE MATO GROSSO - FIEMT
 ADVOGADO : MT00009020 - FERNANDA PAREJA
 ADVOGADO : MT00007007 - GRACE KAREN DECKER
 ADVOGADO : MT0010077B - KLEITON ANDERSON ANTUNES SOUZA
 ADVOGADO : MT00010614 - LARISSA REGINA GOMES
 ADVOGADO : MT00004501 - VICTOR HUMBERTO DA SILVA MAIZMAN
 IMPDO : AUDITOR-CHEFE DA SECRETARIA DA RECEITA FEDERAL DO POSTO ALFANDEGARIO EM CUIABA

O Exmo(a). Sr.(a) Juiz(a) exarou a decisão:

“

Dessa forma, INDEFIRO ao pedido de liminar.”

2008.36.00.004661-2 MANDADO DE SEGURANÇA

IMPTE : ORLANDO FERREIRA
 ADVOGADO : MT00008022 - CLAUDIA PATRICIA SALGADO
 ADVOGADO : MT00010735 - KLEBER PINHO E SILVA
 IMPDO : CAIXA ECONOMICA FEDERAL - CEF
 IMPDO : ATENDENTE DO FGTS NA CAIXA ECONOMICA FEDERAL
 ADVOGADO : MT00003516 - MARINA SILVIA DE SOUZA

O Exmo(a). Sr.(a) Juiz(a) exarou a decisão:

“ Acolho as justificativas apresentadas pela CEF e, considerando o cumprimento da liminar, REVOGO a decisão de fls. 62/63, no que se refere à imposição de pena de multa e abertura de Inquérito Policial, bem como instauração de processo por improbidade administrativa.”

2008.36.00.006398-2 MANDADO DE SEGURANÇA

IMPTE : ORLANDO ULLRICH
 ADVOGADO : MT0008265A - ISAIAS GRASEL ROSMAN
 IMPDO : DELEGADO DA RECEITA FEDERAL DO BRASIL EM CUIABA-MT

O Exmo(a). Sr.(a) Juiz(a) exarou a decisão:

“ Não há pedido de liminar.

Notifique-se o Impetrado para prestar as informações, no prazo de 10 (dez) dias.”

2008.36.00.006728-0 PROCEDIMENTO ORDINÁRIO

AUTOR : LAZARO VALDEK DE OLIVEIRA
 ADVOGADO : MT00009390 - JOCELANE GONCALVES
 REU : INSTITUTO NACIONAL DO SEGURO SOCIAL-INSS

O Exmo(a). Sr.(a) Juiz(a) exarou a decisão:

“

II - Diante do exposto, DECLINO DA COMPETÊNCIA EM FAVOR DO JUIZADO ESPECIAL FEDERAL.

(...)”

2008.36.00.000897-2 MANDADO DE SEGURANÇA

IMPTE : CARLOS RUBENS BORGES
 ADVOGADO : MT00011040 - CAMILA REGINA SANTOS
 ADVOGADO : MT00010155 - CRISTIANE APARECIDA DE CARVALHO OLIVEIRA
 ADVOGADO : MT00011762 - FRANCIINE MATOS BORGES
 ADVOGADO : MT00008349 - NILSON MORAES COSTA
 IMPDO : GERENTE EXECUTIVO DO INSTITUTO NACIONAL DO SEGURO SOCIAL EM MATO GROSSO

O Exmo(a). Sr.(a) Juiz(a) exarou a decisão:

“

Diante do exposto, DEFIRO A LIMINAR ...”

2006.36.00.005957-0 PROCEDIMENTO ORDINÁRIO

AUTOR : MARIA LENI RIBEIRO DE FRANCA
 ADVOGADO : MT00008056 - DIOGO GALVAN
 ADVOGADO : MT00008414 - RICARDO NIGRO
 REU : CAIXA ECONOMICA FEDERAL - CEF

O Exmo(a). Sr.(a) Juiz(a) exarou a decisão:

“

Isto posto, INDEFIRO O PEDIDO DE ANTECIPAÇÃO DA TUTELA.”

2007.36.00.013172-4 MANDADO DE SEGURANÇA

IMPTE : ROGERIO WAGNER MARTINI GONCALVES E OUTROS
 ADVOGADO : PR00034429 - ADRIANA ELIZA FEDERICHE
 ADVOGADO : SP00032351 - ANTONIO DE ROSA
 ADVOGADO : PR00026845 - EMERSON ANTONIO DE ASSUNCAO
 ADVOGADO : SP0143225A - RICARDO LUZ DE BARROS BARRETO
 ADVOGADO : SP00062767 - WALDIR SIQUEIRA
 IMPDO : SUPERINTENDENTE REGIONAL DO INSTITUTO NACIONAL DE COLONIZACAO E REFORMA AGRARIA - INCRA/MT

O Exmo(a). Sr.(a) Juiz(a) exarou a decisão:

“
Assim, defiro o pedido de liminar”

2008.36.00.006702-3 MANDADO DE SEGURANÇA

IMPTE : MANOEL CARVALHO DA CRUZ
ADVOGADO : MT00010155 - CRISTIANE APARECIDA DE CARVALHO OLIVEIRA
ADVOGADO : MT00011762 - FRANCIINNE MATOS BORGES
ADVOGADO : MT00008349 - NILSON MORAES COSTA
IMPDO : GERENTE EXECUTIVO DO INSTITUTO NACIONAL DO SEGURO SOCIAL EM MATO GROSSO

O Exmo(a). Sr.(a) Juiz(a) exarou a decisão:

“
Diante do exposto, DEFIRO A LIMINAR”

2008.36.00.006021-2 PROCEDIMENTO ORDINÁRIO

AUTOR : ANTONIO HELDER MARINHO
ADVOGADO : MT00010155 - CRISTIANE APARECIDA DE CARVALHO OLIVEIRA
ADVOGADO : MT00011762 - FRANCIINNE MATOS BORGES
ADVOGADO : MT00008349 - NILSON MORAES COSTA
REU : INSTITUTO NACIONAL DO SEGURO SOCIAL-INSS

O Exmo(a). Sr.(a) Juiz(a) exarou a decisão:

“
Diante do exposto, DEFIRO A ANTECIPAÇÃO DE TUTELA”

2008.36.00.006411-7 MANDADO DE SEGURANÇA

IMPTE : ANTONIO MARIANO RODRIGUES
ADVOGADO : MT00010155 - CRISTIANE APARECIDA DE CARVALHO OLIVEIRA
ADVOGADO : MT00011762 - FRANCIINNE MATOS BORGES
ADVOGADO : MT00008349 - NILSON MORAES COSTA
IMPDO : GERENTE EXECUTIVO DO INSTITUTO NACIONAL DO SEGURO SOCIAL EM MATO GROSSO

O Exmo(a). Sr.(a) Juiz(a) exarou a decisão:

“
Diante do exposto, DEFIRO a liminar reivindicada, ...”

2008.36.00.006591-0 MANDADO DE SEGURANÇA

IMPTE : ROSANA SORGE XAVIER
ADVOGADO : MT00007443 - MAURO ALEXANDRE MOLEIRO PIRES
IMPDO : SUPERINTENDENTE REGIONAL DO INSTITUTO NACIONAL DE COLONIZACAO E REFORMA AGRARIA - INCRA/MT

O Exmo(a). Sr.(a) Juiz(a) exarou a decisão:

“
Diante do exposto, DEFIRO PARCIALMENTE A LIMINAR”

2008.36.00.006239-8 MANDADO DE SEGURANÇA

IMPTE : IRACY MARIA CUNHA DE BRITO
ADVOGADO : MT00010155 - CRISTIANE APARECIDA DE CARVALHO OLIVEIRA
ADVOGADO : MT00011762 - FRANCIINNE MATOS BORGES
ADVOGADO : MT00008349 - NILSON MORAES COSTA
IMPDO : SUPERINTENDENTE DO INSTITUTO NACIONAL DO SEGURO SOCIAL - INSS/MT

O Exmo(a). Sr.(a) Juiz(a) exarou a decisão:

“
Diante do exposto, INDEFIRO A LIMINAR pleiteada”

Autos com Ato Ordinatório

No(s) processo(s) abaixo relacionado(s) :

2008.36.00.003448-8 AÇÃO PENAL PÚBLICA / PROCESSO COMUM / JUIZ SINGULAR

AUTOR : MINISTERIO PUBLICO FEDERAL
REU : ADAO DE OLIVEIRA

Ato(s)Ordinatório(s):

**PODER JUDICIÁRIO
JUSTIÇA FEDERAL
JUÍZO DA TERCEIRA VARA**

Av. Historiador Rubens de Mendonça, nº 488 – Centro Político Administrativo, Fórum 08 de abril
– CEP 78050-910 – Cuiabá/MT- Tel – (65) 36145733 -Fax (65)36441540

**EDITAL DE INTIMAÇÃO
(Nº 10/08)**

Prazo : **quinze dias**
Processo nº : 2008.36.00.003448-8 – Classe 13101
Autor : Ministério Público Federal
Réu : Adão de Oliveira

FINALIDADE(S) : **CITAÇÃO de ADÃO DE OLIVEIRA**, brasileiro, casado, comerciante, filho de Francisco de Oliveira e Maria Mercedes

de Oliveira, nascido em 06 de junho de 1953, natural de Sabino/SP, titular da CI 2154919-9 SSP/PR e CPF nº 173.132.521-53, de que foi designado o dia **03 de setembro de 2008, às 15 horas**, para a realização da audiência de interrogatório nos autos acima referidos, cuja denúncia lhe atribui a prática, em tese, do ilícito tipificado no art. 342, do Código Penal, por duas vezes.

ADVERTÊNCIA

: **SOB PENA DE REVELIA** fica ciente(s) de que, depois de citado(s), não poderá(ão), sob pena de prosseguir o processo à revelia, mudar de residência ou dela ausentar-se por mais de oito dias, sem comunicar à autoridade processante o lugar onde passará(ão) a ser encontrado(s) (CPP, art. 369). Não tendo condições de constituir um advogado, poderá(ão) recorrer aos serviços

Cuiabá, 19 de maio de 2008.

**PEDRO FRANCISCO DA SILVA
JUIZ FEDERAL EM EXERCÍCIO NA 3ª VARA**

mlm

2005.36.00.003978-4 AÇÃO PENAL PÚBLICA / PROCESSO COMUM / JUIZ SINGULAR

AUTOR : MINISTERIO PUBLICO FEDERAL
REU : IVAN ROBERTO FRANCO
REU : ALFEU EXPEDITO GUTIERRES
ADVOGADO : MT00003537 - DANIEL BATISTA DE AGUIAR
ADVOGADO : MT00003047 - FERNANDO ULYSSES PAGLIARI
ADVOGADO : MT00006369 - JACKSON WILLIAM DE ARRUDA
ADVOGADO : MT00003499 - SANDRA SATOMI OKUNO DE AGUIAR

Ato(s)Ordinatório(s):

“ Ficam as partes intimadas de que foram expedidas as seguintes Cartas Precatórias:
- Nº 106/2008/PLG ao Juízo de Direito da Comarca de Itaúba/MT, com FINALIDADE de INQUIRIRÃO das testemunhas arroladas pela defesa ROBERTO NINTZ e LUIZ CARLOS DA SILVA.

- Nº 105/2008/PLG ao Juízo Federal da Subseção Judiciária de SINOP/MT com FINALIDADE de INQUIRIRÃO das testemunhas arroladas pela defesa DANIELLA LINARES FERREIRA e ARI MARCHEZAM.

As partes deverão acompanhar as diligências diretamente no Juízo Deprecado, independentemente de intimação por parte deste Juízo (art. 222, CPP).”

2007.36.00.007787-0 EXIBIÇÃO

REQTE : MARCIA REGINA DE CARVALHO BUHR
ADVOGADO : MT00005038 - CHRISTIANE DA COSTA M. NEVES
ADVOGADO : SP00188264 - VERONICA TOLEDO DE ALMEIDA NEVES
ADVOGADO : MT00005495 - YANA CHRISTINA EUBANK GOMES
REQDO : CAIXA ECONOMICA FEDERAL - CEF
ADVOGADO : MT00008105 - TATIANE RODRIGUES DE MELO

Ato(s)Ordinatório(s):

“ Fica a parte Autora intimada para retirar o Alvará nº 59/2008.”

2008.36.00.005612-3 MANDADO DE SEGURANÇA

IMPTE : WELLITON FERNANDO MEGA
ADVOGADO : MT00010902 - CRISTIANE SATTTLER GHISI
ADVOGADO : MT00011667 - MARCOS BOTELHO LUCIDOS
ADVOGADO : MT00011830 - VILSON SOARES FERRO
IMPDO : FUNDAÇÃO UNIVERSIDADE FEDERAL DE MATO GROSSO - UFMT

Ato(s)Ordinatório(s):

“ Fica a parte Autora intimada pra fornecer cópias de documentos para instruir ato processual.”

1999.36.00.002142-5 PROCEDIMENTO ORDINÁRIO

AUTOR : MAUREN MARA CAMPOS MOURA E OUTRO
ADVOGADO : MT00004683 - RITA DE CASSIA LEVENTI ALEIXES
REU : UNIAO FEDERAL
REU : CAIXA ECONOMICA FEDERAL - CEF
ADVOGADO : MT00003486 - GAMALIEL FRAGA DUARTE
ADVOGADO : MT0004540B - GIOVANI SOARES BORGES

Ato(s)Ordinatório(s):

“ Fica a parte Ré intimada para retirar o Alvará.”

2004.36.00.001742-5 PROCEDIMENTO ORDINÁRIO

AUTOR : JOAO CARREIRA NETO
ADVOGADO : MT00005453 - JOAO LUIZ SPOLADOR
REU : CAIXA ECONOMICA FEDERAL - CEF

ADVOGADO : MT00003516 - MARINA SILVIA DE SOUZA

Ato(s)Ordinatório(s):

" Ficam as partes intimadas que a perícia foi designada para o dia 07/07/2008, às 14 horas e 30 minutos."

2006.36.00.006474-7 PROCEDIMENTO ORDINÁRIO

AUTOR : COMPANHIA NACIONAL DE ABASTECIMENTO - CONAB
ADVOGADO : MT0004384B - AMARO CESAR CASTILHO
ADVOGADO : MT00008638 - FABIOLA CASTILHO SOFFNER
ADVOGADO : MT00007097 - IRIA MARIA DALVANSE PIERONI
ADVOGADO : MT00004062 - OZANA BAPTISTA GUSMAO
ADVOGADO : MT00006180 - SERGIO HENRIQUE K. KOBAYASHI
REU : USIBRAS USINA BRASILEIRA DE BORRACHA IND. E COM. LTDA
ADVOGADO : MT00006204 - SERVIO TULIO MIGUEIS JACOB

Ato(s)Ordinatório(s):

" Ficam as partes intimadas para especificarem, no prazo de 05 (cinco) dias, de forma justificada, as provas que pretendem produzir."

2003.36.00.005909-3 PROCEDIMENTO ORDINÁRIO

AUTOR : AMAL ARMAZENS GERAIS LTDA
ADVOGADO : MT00002401 - FRANCISCO KUNZE
ADVOGADO : MT00007892 - PATRICIA CAVALCANTE DE ALBUQUERQUE
ADVOGADO : MT00005265 - SAMIR HAMMOUD
REU : INSTITUTO BRASILEIRO DO MEIO AMBIENTE E DOS REC. NAT. RENOVAVEIS-IBAMA
ADVOGADO : MT00004891 - ADAO FLORES

Ato(s)Ordinatório(s):

" Ficam as partes intimadas para apresentarem as alegações finais."

2006.36.00.014820-3 PROCEDIMENTO ORDINÁRIO

AUTOR : CAIXA ECONOMICA FEDERAL - CEF
ADVOGADO : MT00003838 - JUEL PRUDENCIO BORGES
REU : SIRLEI ANTUNES LEMES
REU : ANTUNES LEMES E LEMES LTDA ME
REU : SILMARA RIBEIRO LEMES

Ato(s)Ordinatório(s):

" Fica a parte Autora intimada para manifestar-se sobre o ofício e documentos de fls. 29/34."

2007.36.00.013438-0 PROCEDIMENTO ORDINÁRIO

AUTOR : CESARIO GONCALVES DE QUEIROZ FILHO
ADVOGADO : MT0004298B - IONI FERREIRA CASTRO
ADVOGADO : RS00018097 - JOSE LUIS WAGNER
ADVOGADO : MT00003850 - MARCOS DANTAS TEIXEIRA
ADVOGADO : RS00001419 - WAGNER ADVOGADOS ASSOCIADOS
REU : UNIVERSIDADE FEDERAL DE MATO GROSSO-U.F.M.T.

Ato(s)Ordinatório(s):

" Ficam as partes intimadas para especificarem, no prazo de 05 (cinco) dias, de forma justificada, as provas que pretendem produzir."

2006.36.00.005614-3 PROCEDIMENTO ORDINÁRIO

AUTOR : COMERCIAL DE DERIVADOS DE PETROLEO DOM BOSCO LTDA
ADVOGADO : MT0001166A - JOE ORTIZ ARANTES
ADVOGADO : MT00006882 - MARCELO BARBOSA TEIXEIRA DE MAGALHAES
REU : CAIXA ECONOMICA FEDERAL - CEF
ADVOGADO : MT00008267B - EBER SARAIVA DE SOUZA

Ato(s)Ordinatório(s):

" Fica a parte Autora intimada para manifestar-se, no prazo de 10 (dez) dias, sobre a contestação."

2007.36.00.018119-8 CAUTELAR INOMINADA

REQTE : PAULO SERGIO OLIVEIRA
ADVOGADO : MT00009137 - RONIR AUGUSTO LINO
REQDO : CAIXA ECONOMICA FEDERAL - CEF

Ato(s)Ordinatório(s):

" Fica aparte Autora intimada para recolher, no prazo de 30 (trinta) dias, as custas judiciais."

2005.36.00.002313-8 PROCEDIMENTO ORDINÁRIO

AUTOR : ESTELITA DE JESUS AGUIAR
ADVOGADO : MT00008015 - VILSON PEDRO NERY
REU : CAIXA ECONOMICA FEDERAL - CEF
ADVOGADO : MT00006734 - MARCELO PESSOA

Ato(s)Ordinatório(s):

" Ficam as partes intimadas para requererem o que de direito, em 30 (trinta) dias, apresentando,

desde logo, execução com cálculos de liquidação, se for o caso, tendo em vista o retorno dos autos da Instância Superior."

2008.36.00.002932-1 CAUTELAR INOMINADA

REQTE : ANATOLY HODNIUK JUNIOR
ADVOGADO : MT00007963 - ANATOLY HODNIUK JUNIOR
REQDO : CAIXA ECONOMICA FEDERAL - CEF
ADVOGADO : MT00003838 - JUEL PRUDENCIO BORGES

Ato(s)Ordinatório(s):

" Fica a parte Autora intimada para manifestar-se, no prazo de 10 (dez) dias, sobre a contestação."

2008.36.00.004127-4 PROCEDIMENTO ORDINÁRIO

AUTOR : MUNICIPIO DE POXOREO-MT
ADVOGADO : MT00006755 - LUCIANA BORGES MOURA
ADVOGADO : MT00002623 - LUIZ ANTONIO POSSAS DE CARVALHO
REU : INSTITUTO NACIONAL DE COLONIZACAO E REFORMA AGRARIA-INCRÁ

Ato(s)Ordinatório(s):

" Fica a parte Autora intimada para manifestar-se sobre a petição e documentos de fls. 427/696."

2007.36.00.009800-7 PROCEDIMENTO ORDINÁRIO

AUTOR : JUNIOR GABRIEL MORIGI E OUTROS
ADVOGADO : MT00005238 - FABIO SCHNEIDER
ADVOGADO : MT0002152B - OSMAR SCHNEIDER
ADVOGADO : MT00008117 - PAULO FERNANDO SCHNEIDER
REU : BANCO CENTRAL DO BRASIL
REU : CENTRAL DAS COOPERATIVAS DE CREDITO DO ESTADO DE MATO GROSSO E MATO GROSSO DO SUL SICCOB CENTRAL MS
REU : COOPERATIVA DE CREDITO RURAL DO PANTANAL LTDA
REU : BANCO COOPERATIVO DO BRASIL S/A - BANCOOB
ADVOGADO : DF00011709 - FREDERICO BERNARDES VASCONCELOS
ADVOGADO : MT00007614 - LARA CRISTINA DE OLIVEIRA LIMA
ADVOGADO : MT00005746 - MARIO LUCIO FRANCO PEDROSA
ADVOGADO : GO00009842 - MILTON ZANINA SCHELB

Ato(s)Ordinatório(s):

" Fica a parte Autora intimada para retirar a Carta Precatória para remessa ao Juízo Deprecado."

4º VARA FEDERAL

PODER JUDICIÁRIO
4ª VARA FEDERAL
JUSTIÇA FEDERAL
SEÇÃO JUDICIÁRIA DO ESTADO DE MATO GROSSO

Juíza Titular: ADVERCI RATES MENDES DE ABREU
Dir. Secret.: BEL. CARLOS ALBERTO ACOSTA
Ato(s) da Exma. Juíza Federal Dra. ADVERCI RATES MENDES DE ABREU

EXPEDIENTE DO DIA 04 DE JUNHO DE 2008

AUTOS COM DECISÃO

No(s) processo(s) abaixo relacionado(s) :

2007.36.00.006035-6 CAUTELAR FISCAL

REQTE : UNIAO FEDERAL
ADVOGADO : MT00007132 - BRUNO SODRE DANTAS
REQDO : SPERAFICO DA AMAZONIA S/A
ADVOGADO : MT0005191B - MARCOS RELVAS
ADVOGADO : MT0004807B - SARA DE LOURDES S ORIONE E BORGES
"(...) Isto posto, DEFIRO o registro da hipoteca no imóvel, matriculado sob o nº 1040, junto ao Cartório do 1º Serviço Registral de Imóveis, Títulos e Documentos da Comarca de Comodoro/ MT, denominado Gleba Juína III, nos termos do artigo 170, IV, da CF/88 e do artigo 1474, do CC/02. Oficie-se. Publique-se. Intimem-se".

2007.36.00.001795-0 EXECUÇÃO FISCAL

EXQTE : CONSELHO REGIONAL DE CONTABILIDADE DE MATO GROSSO - CRCMT
ADVOGADO : MT00010566 - ANA ELISA NETZ DO AMARAL
ADVOGADO : MT00008163 - THIAGO DELUQUE COSTA PEREIRA
EXCDO : SALVADOR PAULA DE LIMA
ADVOGADO : MT00008589 - JOSE CELSO DORILEO LEITE
"(...) Isto posto, REJEITO a presente exceção de pré-executividade, mantendo-se subsistente a execução fiscal. Intime-se a Exequente para requerer o que entender de direito. Intime-se. Publique-se".

2002.36.00.001438-1 EXECUÇÃO FISCAL

EXQTE : INSTITUTO NACIONAL DO SEGURO SOCIAL-INSS
ADVOGADO : - ROBERTO CARLOS LORENSINI

EXCDO : TUT TRANSPORTES LTDA
 EXCDO : FRANCISCO ADENOR PINHEIRO FILHO
 EXCDO : ALLAN KARDEC SANTOS
 EXCDO : ALVIDES ATAÍDIO GONCALVES
 EXCDO : ADRIANE GONCALVES ANTUNES
 EXCDO : AMADOR ATAÍDE GONCALVES TUT
 ADVOGADO : MT00002469 - ALLAN KARDEC SANTOS
 ADVOGADO : MT00003826 - NIVALDO DE ALMEIDA CARVALHO
 ADVOGADO : MT00008719 - RODOLFO CESAR VASCONCELOS MOREIRA
 "Em juízo de retratação, CONFIRMO a decisão de fls. 283/285 dos autos, e MANTENHO a decisão agravada por seus próprios fundamentos. Intimem-se. Publique-se".

2004.36.00.011317-7 EXECUÇÃO FISCAL
 EXQTE : INSTITUTO NACIONAL DO SEGURO SOCIAL-INSS
 ADVOGADO : MT00000755 - LUIS CARLOS RIBEIRO
 EXCDO : TUT TRANSPORTES LTDA
 EXCDO : FRANCISCO ADENOR PINHEIRO FILHO
 EXCDO : ALLAN KARDEC SANTOS
 ADVOGADO : MT00002469 - ALLAN KARDEC SANTOS
 ADVOGADO : MT00003826 - NIVALDO DE ALMEIDA CARVALHO
 ADVOGADO : MT00008719 - RODOLFO CESAR VASCONCELOS MOREIRA
 "INDEFIRO o pedido de reconsideração da decisão de fl. 215/216. MANTENHO a decisão por seus próprios fundamentos. Intime-se. Publique-se".

2006.36.00.011317-4 EXCEÇÃO DE INCOMPETÊNCIA
 EXPTE : INSTITUICAO EDUCACIONAL MATOGROSSENSE - IEMAT / UNIVAG
 ADVOGADO : MT00005967 - GUSTAVO TOMAZETI CARRARA
 ADVOGADO : MT00007545 - JULIANO COELHO BRIANTI
 EXCTO : INSTITUTO NACIONAL DO SEGURO SOCIAL-INSS
 "INDEFIRO o pedido de reconsideração da decisão de fl. 177. MANTENHO a decisão por seus próprios fundamentos. Intime-se. Publique-se".

2007.36.00.004218-3 EMBARGOS À EXECUÇÃO FISCAL
 EMBTE : EXPRESSO RUBI LTDA
 ADVOGADO : MT00008382A - LIANDRO DOS SANTOS TAVARES
 EMBDO : FAZENDA NACIONAL
 "TORNO SEM EFEITO o despacho de fl. 44, que determinou a suspensão da execução com o recebimento dos presentes embargos. Por via de consequência, DEIXO de atribuir efeito suspensivo aos presentes embargos, pois os requisitos estabelecidos no art. 739-A, § 1º do CPC (de total garantia do juízo, requerimento de devedor, verossimilhança na alegação e comprovação de que o prosseguimento da execução possa causar grave dano, difícil ou incerta reparação), não foram devidamente demonstrados. CUMPRA-SE o despacho de fl. 381. Intime-se. Publique-se".

2006.36.00.004893-4 EXECUÇÃO FISCAL
 EXQTE : INSTITUTO NACIONAL DO SEGURO SOCIAL-INSS
 PROCUR : MT00009893B - SOLANGE DE HOLANDA ROCHA
 EXCDO : JOAO CARLOS ALBERT
 EXCDO : ACPM ASSESSORIA COMUNICACAO PESQUISA E MARKETING LTDA
 "(...) Isto posto, DEFIRO o pleito de ff. 37/42, para determinar a penhora de 10% (dez por cento) do faturamento total mensal da empresa Executada, quantia esta que deverá ser depositada em conta própria, criada para essa finalidade, em banco oficial, sob a responsabilidade do representante legal da empresa, que ora nomeio depositário. A penhora deferida persistirá até total adimplemento da dívida, acrescida de custas e honorários judiciais. Publique-se. Intime-se. Expeça-se o competente mandado".

5ª VARA FEDERAL

JUÍZO FEDERAL DA 5ª VARA
 PODER JUDICIÁRIO
 JUSTIÇA FEDERAL
 SEÇÃO JUDICIÁRIA DO ESTADO DE MATO GROSSO
 Juiz Federal Titular: Dr. José Pires da Cunha
 Juiz Federal Substituto: Dr. Marcel Peres de Oliveira
 Diretora de Secretaria: Zenaide Costa

5ª VARA

BOLETIM 88/2008

AUTOS COM SENTENÇA / DECISÃO / DESPACHO / ATO ORDINATÓRIO

No(s) processo(s) abaixo relacionado(s):

2000.36.00.009155-2 AÇÃO ORDINÁRIA / OUTRAS
 AUTOR : MARILDA ROCHA MACHADO E OUTROS
 ADVOGADO : MT00005003 - CRISTINA ELIANE CALDEIRA BASTOS
 ADVOGADO : MT00005713 - REALINO DA ROCHA BASTOS
 REU : CAIXA ECONOMICA FEDERAL - CEF
 ADVOGADO : MT00004037 - JORGE AMADIO FERNANDES LIMA
 PERITO : MARCIO ROBERTO PEREIRA

FL. 298: "Apresentem as partes suas alegações finais, no prazo sucessivo de 10 (dez) dias, a começar pela Autora. Intimem-se."

2001.36.00.006141-3 AÇÃO ORDINÁRIA / IMÓVEIS

AUTOR : JOSE EURIPEDES ALCANTARA
 ADVOGADO : MT00004981 - MILENA CORREA RAMOS
 REU : INSTITUTO NACIONAL DE COLONIZACAO E REFORMA AGRARIA-INCRA
 FL. 933: "I – Recebo o recurso adesivo interposto pelo INCRA (fls. 918/932), nos efeitos devolutivo e suspensivo. II – Às contra-razões. III – Decorrido o prazo, com ou sem resposta, remetam-se os autos ao e. TRF/1ª Região. IV – Intimem-se."

2001.36.00.006186-4 AÇÃO ORDINÁRIA / SISTEMA FINANCEIRO DE HABITAÇÃO (SFH)
 AUTOR : CARLOS ALBERTO ARAUJO RIBEIRO
 REU : CAIXA ECONOMICA FEDERAL - CEF
 ADVOGADO : MT00003056 - MAURO PAULO GALERA MARI
 ADVOGADO : MT00004238 - SEBASTIAO PEREIRA DE CASTRO
 Fl. 445: "Indique a credora CEF o endereço do Réu, no prazo de cinco dias. Intime-se."

2003.36.00.015294-6 AÇÃO ORDINÁRIA / TRIBUTÁRIA
 AUTOR : ROTEDALI TRANSPORTES URBANOS LTDA
 ADVOGADO : RO00002062 - LUCIANA ZAMPRONI BRANCO
 ADVOGADO : MT0005191B - MARCOS RELVAS
 REU : UNIAO FEDERAL
 Fl. 527: "Defiro o pedido de fl. 526. Traga a Autora os documentos solicitados pela União, no prazo de 10 (dez) dias. Intime-se."

2004.36.00.002292-0 AÇÃO CIVIL PÚBLICA DE IMPROBIDADE ADMINISTRATIVA
 REQTE : MINISTERIO PUBLICO FEDERAL
 LITISAT : MUNICIPIO DE NOVA XAVANTINA - MT
 ADVOGADO : MT00002895 - TARCISIO VALERIANO DOS PASSOS
 REQDO : SEBASTIAO CARLOS TOLEDO
 "Fica (m) intimado (s) o (s) litisconsorte (s) ativo para, no prazo de 10 (dez) dias, apresentar suas alegações finais."

2004.36.00.009629-0 AÇÃO MONITÓRIA
 AUTOR : CAIXA ECONOMICA FEDERAL - CEF
 ADVOGADO : MT00003838 - JUEL PRUDENCIO BORGES
 RÉU : CLOVIS VENTURIN
 RÉU : VALDIMEIRE CONCEICAO VENTURIN
 RÉU : CLOVIS VENTURIN & CIA LTDA ME
 ADVOGADO : MT00007627A - FERNANDO AUGUSTO VIEIRA DE FIGUEIREDO
 ADVOGADO : MT00007400 - LUIZ EMÍDIO DANTAS JÚNIOR
 Fl. 112: "Fica a parte autora intimada para manifestar-se sobre a resposta do ofício, em cinco dias (Portaria nº 1, de 15/03/2007, art. 1º, inciso V)."

2005.36.00.012428-0 AÇÃO DE REINTEGRAÇÃO DE POSSE
 AUTOR : CAIXA ECONOMICA FEDERAL - CEF
 ADVOGADO : MT00006182 - JEFERSON NEVES ALVES
 ADVOGADO : MT00005936 - JOSE AFONSO CAMPOLINA DE OLIVEIRA
 ADVOGADO : MT00003516 - MARINA SILVIA DE SOUZA
 RÉU : LAURI SCHLOSSER
 RÉU : CLERI SCHLOSSER
 ADVOGADO : MT00004178 - TAKAYOSHI KATAGIRI
 Fl. 405: "I – Recebo o recurso adesivo interposto pelos Réus (fls. 385/393), nos efeitos devolutivo e suspensivo. II – Às contra-razões. III – Decorrido o prazo, com ou sem resposta, remetam-se os autos ao e. TRF/1ª Região. IV – Intimem-se."

2006.36.00.008130-8 AÇÃO ORDINÁRIA / TRIBUTÁRIA
 AUTOR : COOPERATIVA AGRICOLA DE PRODUTORES DE CANA DE CAMPO NOVO DO PARECIS LTDA - COPRODIA
 ADVOGADO : MT00004910 - CARLOS ALBERTO DO PRADO
 ADVOGADO : MT00004575 - MARCOS TOMAS CASTANHA
 ADVOGADO : MT00006939 - ROBSON AVILA SCARINCI
 REU : FAZENDA NACIONAL
 PERITO : GONCALINA PINTO DE SOUZA DECHAMPS
 FL. 812: "Apresentem as partes suas alegações finais, no prazo sucessivo de 10 (dez) dias, a começar pela Autora. Intimem-se."

2006.36.00.008617-7 AÇÃO MONITÓRIA
 AUTOR : CAIXA ECONOMICA FEDERAL - CEF
 ADVOGADO : MT00004037 - JORGE AMADIO FERNANDES LIMA
 RÉU : W. VALERIANO SOUTO ME
 RÉU : WALNEY VALERIANO SOUTO
 ADVOGADO : MT00005776 - EVERTON JOSE PACHECO SAMPAIO
 ADVOGADO : MT00005653 - JOSE QUINTAO SAMPAIO
 FL. 111: "I – Defiro a produção da prova pericial requerida pelas Embargantes (fl. 110). Para tanto, nomeio para atuar como expert do juízo a contadora EDINA SEBASTIANA DA CRUZ E SILVA, inscrita no CRC/MT sob o nº 1521. II – Ficam as partes intimadas para apresentarem quesitos e nomearem assistentes técnicos, em 5 (cinco) dias. III – Intime-se a perita nomeada para informar quanto a aceitação do encargo e formulação de proposta de honorários periciais, no prazo de 5 (cinco) dias, da qual dar-se-á vistas às partes, pelo prazo comum de 5 (cinco) dias. IV – As Embargantes adiantarão os honorários periciais (CPC, art. 33). V – Intimem-se."

2006.36.00.009505-6 AÇÃO MONITÓRIA
 AUTOR : CAIXA ECONOMICA FEDERAL - CEF
 ADVOGADO : MT00003838 - JUEL PRUDENCIO BORGES
 RÉU : LUIZ AUGUSTO PACHER AGRA
 Fl. 55: "I – Defiro a produção da prova pericial requerida pelo Embargante (fl. 52). Para tanto, nomeio para atuar como expert do juízo a contadora ELIETE DA CRUZ E SILVA, inscrita no CRC/MT sob o nº 4801. II – Ficam as partes intimadas para apresentarem quesitos e nomearem assistentes técnicos, em 5 (cinco) dias. III – Fixo os honorários periciais em R\$

400,00 (quatrocentos reais), dada a natureza e complexidade dos trabalhos, os quais serão arcados pela Autora (AG 2005.01.00.059621-0/MA, Rel. Desembargador Federal Daniel Paes Ribeiro, Sexta Turma, DJ de 11/04/2006, p.127). IV – Intime-se a perita nomeada para informar quanto a aceitação do encargo, no prazo de 5 (cinco) dias. V – Intimem-se.”

2006.36.00.009979-7 AÇÃO ORDINÁRIA / OUTRAS

AUTOR : COMPANHIA NACIONAL DE ABASTECIMENTO - CONAB
 ADVOGADO : MT0004384B - AMARO CESAR CASTILHO
 ADVOGADO : MT00008638 - FABIOLA CASTILHO SOFFNER
 ADVOGADO : MT00007097 - IRIA MARIA DALVANSE PIERONI
 ADVOGADO : MT0003127A - MURILLO ESPINOLA DE OLIVEIRA LIMA
 ADVOGADO : MT00004062 - OZANA BAPTISTA GUSMAO
 ADVOGADO : MT00006180 - SERGIO HENRIQUE K. KOBAYASHI
 REU : PESSATTO ARMAZENS GERAIS LTDA
 ADVOGADO : MT00006782 - MARLY FERREIRA NEVES SODRE
 ADVOGADO : MT00003952 - SERGIO ARIANO SODRE
 FL. 264: "Fica a parte autora intimada para manifestar-se sobre a contestação, no prazo de 10 (dez) dias (Portaria nº 1, de 15/03/2007, art. 1º, inciso VII)."

2006.36.00.010520-4 AÇÃO MONITÓRIA

AUTOR : CAIXA ECONOMICA FEDERAL - CEF
 ADVOGADO : MT00008423 - SANDRO MARTINHO TIEGS
 REU : ESTACAO DE SERVICOS VERONA LTDA - ME
 REU : REGINALDO FERREIRA DA SILVA
 REU : CLOVIS ZEVE COIMBRA
 ADVOGADO : MT0001166A - JOE ORTIZ ARANTES
 ADVOGADO : MT00006882 - MARCELO BARBOSA TEIXEIRA DE MAGALHAES
 ADVOGADO : MT00010369 - MARCO ANTONIO GUIMARAES JOUAN JUNIOR
 FL. 909: "Providencie a Autora a retirada da carta precatória que se encontra na contracapa destes autos, no prazo de 5 (cinco) dias, para distribuí-la no Juízo deprecado, comprovando a sua distribuição, bem como acompanhar o seu cumprimento, independentemente de intimação. Intime-se."

2006.36.00.011604-6 AÇÃO MONITÓRIA

AUTOR : CAIXA ECONOMICA FEDERAL - CEF
 ADVOGADO : MT00003838 - JUEL PRUDENCIO BORGES
 REU : CASA DE CARNES ARAUJO RAMOS
 FL. 27: "Diante das informações juntadas às fls. 25/26, promova a CEF a comprovação da distribuição da carta precatória n.º 291/2006."

2007.36.00.001771-0 AÇÃO MONITÓRIA

AUTOR : CAIXA ECONOMICA FEDERAL - CEF
 ADVOGADO : MT00003838 - JUEL PRUDENCIO BORGES
 REU : CONVENIENCIA EBENEZER LTDA
 REU : WAGNER RIBEIRO
 REU : EDNA PEREIRA
 FL. 39: "Fica a parte autora intimada para manifestar-se sobre a resposta do ofício, em cinco dias (Portaria nº 1, de 15/03/2007, art. 1º, inciso V)."

2007.36.00.003463-1 AÇÃO ORDINÁRIA / SERVIÇOS PÚBLICOS

AUTOR : MANOEL CORDEIRO RIBEIRO ME
 ADVOGADO : MT00005238 - FABIO SCHNEIDER
 ADVOGADO : MT0002152B - OSMAR SCHNEIDER
 ADVOGADO : MT00008117 - PAULO FERNANDO SCHNEIDER
 REU : BANCO CENTRAL DO BRASIL
 REU : CENTRAL DAS COOPERATIVAS DE CREDITO DO ESTADO DE MATO GROSSO E MATO GROSSO DO SUL SICCOB CENTRAL MS
 REU : COOPERATIVA DE CREDITO RURAL DO PANTANAL LTDA
 REU : BANCO COOPERATIVO DO BRASIL S/A - BANCOOB
 ADVOGADO : MT00007614 - LARA CRISTINA DE OLIVEIRA LIMA
 ADVOGADO : MT00005746 - MARIO LUCIO FRANCO PEDROSA
 FL. 610: "Aguarde-se, suspenso, o julgamento do Agravo de Instrumento. Intime-se."

2007.36.00.004919-0 AÇÃO ORDINÁRIA / SISTEMA FINANCEIRO DE HABITAÇÃO (SFH)

AUTOR : APARECIDA PEREIRA DE SOUZA
 ADVOGADO : MT00009684 - ARTHUR GEORGE DA SILVA BARROS
 ADVOGADO : SP00228432 - HUMBERTO CAMPOS FERREIRA FERRARINI
 ADVOGADO : MT00010441 - MARCILENI MARINA DE JORGI
 REU : CAIXA ECONOMICA FEDERAL - CEF
 REU : APEMAT CREDITO IMOBILIARIO S/A
 ADVOGADO : MT0003503B - RAIMUNDO LOPES DE LIMA
 ADVOGADO : MT00008423 - SANDRO MARTINHO TIEGS

FL. 275: "I – Defiro a produção da prova pericial requerida pela Autora (fls. 272). Para tanto, nomeio para atuar como expert do juízo a contadora ELIETE DA CRUZ E SILVA, inscrita no CRC/MT sob o nº 4801. II – Ficam as partes intimadas para apresentarem quesitos e nomearem assistentes técnicos, em 5 (cinco) dias. III – Intime-se a perita nomeada para informar quanto a aceitação do encargo e formulação de proposta de honorários periciais, no prazo de 5 (cinco) dias, da qual dar-se-á vistas às partes, pelo prazo comum de 5 (cinco) dias. IV – A Autora adiantará os honorários periciais (CPC, art. 33). V – Intimem-se."

2007.36.00.008471-1 AÇÃO MONITÓRIA

AUTOR : CAIXA ECONOMICA FEDERAL - CEF
 ADVOGADO : MT00006734 - MARCELO PESSOA
 REU : JOSE REIS DO NASCIMENTO
 FL. 33: "Fica a parte autora intimada para manifestar-se sobre a certidão do oficial de justiça, em cinco dias (Portaria nº 1, de 15/03/2007, art. 1º, inciso V)."
 2007.36.00.009835-3 AÇÃO MONITÓRIA

AUTOR : CAIXA ECONOMICA FEDERAL - CEF
 ADVOGADO : MT00003838 - JUEL PRUDENCIO BORGES
 REU : FRANCISCO DE ASSIS RODRIGUES DOS SANTOS
 REU : ELIETE LUCIA GUIMARAES
 REU : PAULO HENRIQUE RODRIGUES DOS SANTOS
 FL. 54: "Fica a parte autora intimada para manifestar-se sobre a resposta do ofício, em cinco dias (Portaria nº 1, de 15/03/2007, art. 1º, inciso V)."

2007.36.00.011439-2 AÇÃO MONITÓRIA

AUTOR : CAIXA ECONOMICA FEDERAL - CEF
 ADVOGADO : MT00003838 - JUEL PRUDENCIO BORGES
 REU : ANDREA LUIZA DA ROCHA
 REU : AMILTON ARISTEU DOMINGUES
 REU : LUCIA MARIA ANGELA HAUER DE SOUZA
 FL. 44: "Fica a parte autora intimada para manifestar-se sobre a resposta do ofício, em cinco dias (Portaria nº 1, de 15/03/2007, art. 1º, inciso V)."

2007.36.00.014047-3 AÇÃO MONITÓRIA

AUTOR : CAIXA ECONOMICA FEDERAL - CEF
 ADVOGADO : MT00006734 - MARCELO PESSOA
 REU : MARY NEILA XAVIER DOS SANTOS
 REU : MARIANA XAVIER DOS SANTOS
 FL. 56: "Fica a parte autora intimada para manifestar-se sobre a certidão do oficial de justiça, em cinco dias (Portaria nº 1, de 15/03/2007, art. 1º, inciso V)."

2007.36.00.018627-2 PROTESTO

AUTOR : CAIXA ECONOMICA FEDERAL - CEF E OUTRO
 ADVOGADO : MT00010388 - ALESSANDRA DA ROCHA GARRUCHO GOMES
 ADVOGADO : MT0001619B - OCLECIO DE ASSIS GARRUCHO
 ADVOGADO : MT0004238B - SEBASTIAO PEREIRA DE CASTRO
 REU : APRIGIO CLARO DOS ANJOS
 FL. 27: "I - Defiro o pedido de suspensão requerido pela CEF à fl. 26, pelo prazo de 30 (trinta) dias, findos os quais, independentemente de intimação, deverá se manifestar. II – Intime-se"

2008.36.00.000576-8 AÇÃO ORDINÁRIA / OUTRAS

AUTOR : PEDRO CESAR LOPES DE VILHAGRA
 ADVOGADO : MT00007252 - CASSIO FELIPE MIOTTO
 REU : CAIXA ECONOMICA FEDERAL - CEF
 ADVOGADO : MT00006734 - MARCELO PESSOA
 FL. 46: "Fica a parte autora intimada para manifestar-se sobre a contestação, no prazo de 10 (dez) dias (Portaria nº 1, de 15/03/2007, art. 1º, inciso VII)."

2008.36.00.000768-6 AÇÃO MONITÓRIA

AUTOR : CAIXA ECONOMICA FEDERAL - CEF
 ADVOGADO : MT00003838 - JUEL PRUDENCIO BORGES
 REU : ARSENIO SOARES DE OLIVEIRA
 REU : ALINA ISABEL GOMES
 FL. 49: "Fica a parte autora intimada para manifestar-se sobre a certidão do oficial de justiça, em cinco dias (Portaria nº 1, de 15/03/2007, art. 1º, inciso V)."

2008.36.00.001284-9 AÇÃO MONITÓRIA

AUTOR : CAIXA ECONOMICA FEDERAL - CEF
 ADVOGADO : MT00003838 - JUEL PRUDENCIO BORGES
 REU : WILSON MALHEIROS
 REU : ELZA CRESTANI MENDES
 REU : CARMELITA BARROS DE OLIVEIRA
 REU : MARIA LUIZA BARROS MALHEIROS
 ADVOGADO : MT00003329 - ANTONIO CHECCHIN JUNIOR
 ADVOGADO : MT00005016 - LUILSON BARROS MALHEIROS

FL. 78: "Ficam intimadas as partes para especificarem e justificarem as provas que pretendem produzir, indicando, com objetividade, os fatos que desejam demonstrar, no prazo sucessivo de 5 (cinco) dias, primeiro a parte autora (Portaria nº 1, de 15/03/2007, art. 1º, inciso XXXVI)."

2008.36.00.001777-6 AÇÃO ORDINÁRIA / OUTRAS

AUTOR : PEDRO CESAR LOPES DE VILHAGRA
 ADVOGADO : MT00007252 - CASSIO FELIPE MIOTTO
 REU : CAIXA ECONOMICA FEDERAL - CEF
 ADVOGADO : MT00006734 - MARCELO PESSOA
 FL. 46: "Fica a parte autora intimada para manifestar-se sobre a contestação, no prazo de 10 (dez) dias (Portaria nº 1, de 15/03/2007, art. 1º, inciso VII)."

2008.36.00.001817-1 AÇÃO DE REINTEGRAÇÃO DE POSSE

AUTOR : CAIXA ECONOMICA FEDERAL - CEF
 ADVOGADO : MT00008423 - SANDRO MARTINHO TIEGS
 REU : ANA RODRIGUES DE REZENDE NETA
 ADVOGADO : MT00008091 - JONAS ALBERT SCHMIDT
 FL. 97: "Fica a parte autora intimada para manifestar-se sobre a contestação, no prazo de 10 (dez) dias (Portaria nº 1, de 15/03/2007, art. 1º, inciso VII)."

2008.36.00.003756-9 AÇÃO MONITÓRIA

AUTOR : CAIXA ECONOMICA FEDERAL - CEF
 ADVOGADO : MT00003838 - JUEL PRUDENCIO BORGES
 REU : CRISTIANE DA LUZ MAGALHAES
 FL. 24: "Fica a parte autora intimada para manifestar-se sobre a certidão do oficial de justiça, em cinco dias (Portaria nº 1, de 15/03/2007, art. 1º, inciso V)."
 2008.36.00.003848-5 AÇÃO MONITÓRIA

AUTOR : CAIXA ECONOMICA FEDERAL - CEF
 ADVOGADO : MT00003838 - JUEL PRUDENCIO BORGES
 RÉU : CAROLINA LUIZA RIBEIRO
 RÉU : MARIO VALDO GOMES BEZERRA
 FL. 62: "Fica a parte autora intimada para manifestar-se sobre a certidão do oficial de justiça, em cinco dias (Portaria nº 1, de 15/03/2007, art. 1º, inciso V)."

2008.36.00.005672-0 AÇÃO ORDINÁRIA / OUTRAS
 AUTOR : FERNANDA SILVA LEMES
 ADVOGADO : MT00011746 - MARILENE MAGALHAES DE OLIVEIRA RODRIGUES
 REU : CAIXA ECONOMICA FEDERAL - CEF
 Fl. 48: "Tendo em vista a competência desta Justiça para o julgamento de causas com valores superiores a 60 (sessenta) salários mínimos, a parte Autora emendará a petição inicial para adequar o valor da causa ao benefício econômico pleiteado, no prazo de 10 (dez) dias. Intime-se."

JUIZO FEDERAL DA 5ª VARA
 PODER JUDICIÁRIO
 JUSTIÇA FEDERAL
 SEÇÃO JUDICIÁRIA DO ESTADO DE MATO GROSSO
 Juiz Federal Titular: Dr. José Pires da Cunha
 Juiz Federal Substituto: Dr. Marcel Peres de Oliveira
 Diretora de Secretaria: Zenaide Costa

5ª VARA

BOLETIM 91/2008

AUTOS COM SENTENÇA / DECISÃO / DESPACHO / ATO ORDINATÓRIO

No(s) processo(s) abaixo relacionado(s):

1998.36.00.001425-9 AÇÃO ORDINÁRIA / SERVIÇOS PÚBLICOS
 AUTOR : COMPANHIA NACIONAL DE ABASTECIMENTO - CONAB
 ADVOGADO : MT00003602 - ADERITO PINHEIRO DUARTE
 ADVOGADO : MT0004384B - AMARO CESAR CASTILHO
 ADVOGADO : MT00003563 - FRANCISVAL DIAS MENDES
 REU : BRASIL CENTRAL ARMAZENS GERAIS LTDA
 REU : ALMIR ZERWES
 ADVOGADO : RS00042751 - JULIANA DELLA VALLE BIOLCHI
 ADVOGADO : RS00011581 - VERA LUCIA DELLA VALLE BIOLCHI
 Fl. 758: "Defiro o pedido de fl. 113. Cite-se por edital, com prazo de 20 (vinte) dias. Cumpra a Autora o art. 232, III, do CPC."

1998.36.00.005012-5 AÇÃO ORDINÁRIA / OUTRAS
 AUTOR : COMPANHIA NACIONAL DE ABASTECIMENTO - CONAB
 ADVOGADO : MT00003602 - ADERITO PINHEIRO DUARTE
 ADVOGADO : MT0004384B - AMARO CESAR CASTILHO
 ADVOGADO : MT00006806 - ANA TEREZA ADORNO COSTA
 ADVOGADO : MT00006800 - DEBORA CRISTINA MORESCHI
 REU : COOPERFIL COOPERATIVA AGROPECUARIA MISTA FILADELFIA LTDA
 ADVOGADO : MT00004686 - ARNO OSTWALD
 Fl. 443: "Manifeste-se a Requerida e seus patronos sobre a petição de fls. 436/438 e depósito de fl. 439, em cinco dias, requerendo o que lhe couber. Intime-se."

1999.36.00.001997-5 AÇÃO ORDINÁRIA / SISTEMA FINANCEIRO DE HABITAÇÃO (SFH)
 AUTOR : JANE DE ARRUDA JAUDY MUTRAN
 ADVOGADO : MT00004672 - ELICASSIA DE ARRUDA JAUDY
 REU : UNIAO FEDERAL
 REU : CAIXA ECONOMICA FEDERAL - CEF
 ADVOGADO : MT00003838 - JUEL PRUDENCIO BORGES
 FL. 480: "I – Insurge-se a CEF em relação ao decisum de fl. 469, requerendo a sua revogação, quando deveria ter interposto o recurso pertinente, razão pela qual nada há o que ser deferido ou indeferido em relação ao pedido de fls. 472/473. II – Intime-se. Em seguida, arquivem-se os autos."

1999.36.00.006573-7 AÇÃO ORDINÁRIA / SISTEMA FINANCEIRO DE HABITAÇÃO (SFH)
 AUTOR : MARCUS AURELIO SANTIAGO DE MORAES
 ADVOGADO : MT00005453 - JOAO LUIZ SPOLADOR
 ADVOGADO : MT00004614 - LUIZ FERREIRA VERGILIO
 REU : CAIXA ECONOMICA FEDERAL - CEF
 ADVOGADO : MT00003486 - GAMALIEL FRAGA DUARTE
 Fl. 339: "Indique a credora o endereço onde os devedores possam ser intimados, no prazo de cinco dias. Intime-se."

2001.36.00.005932-1 AÇÃO ORDINÁRIA / SISTEMA FINANCEIRO DE HABITAÇÃO (SFH)
 AUTOR : MARCOS DE OLIVEIRA E OUTRO
 ADVOGADO : MT00006998 - JULIAN DAVIS DE SANTA ROSA
 ADVOGADO : MT00007616 - LETICIA DE SOUZA FURQUIM
 REU : CAIXA ECONOMICA FEDERAL - CEF
 ADVOGADO : MT00003056 - MAURO PAULO GALERA MARI
 ADVOGADO : MT00004238 - SEBASTIAO PEREIRA DE CASTRO
 Fl. 267: "Tendo sido bloqueado valor ínfimo pelo Sistema Bacen-Jud (fls. 264/266), requeira a parte credora o que lhe couber, em cinco dias. Intime-se."

2002.36.00.002851-0 EXECUÇÃO DIVERSA POR TÍTULO JUDICIAL
 EXQTE : COMPANHIA NACIONAL DE ABASTECIMENTO - CONAB
 ADVOGADO : MT0004928B - ALTAMIRO ARAUJO DE OLIVEIRA
 ADVOGADO : MT00003563 - FRANCISVAL DIAS MENDES

ADVOGADO : DF00004335 - JORGE MARTINS DOS SANTOS
 ADVOGADO : MT00007266 - JOSE FRANCISCO SILVA COLANO BARRETO
 EXCDO : A. R. DE ALMEIDA E CIA LTDA
 EXCDO : ODETE DE ALMEIDA
 ADVOGADO : MT0003510B - AILTON SANCHES
 Fl. 539: "Fl. 536. Ciência à CONAB para manifestação junto ao juízo deprecado. Intime-se."

2002.36.00.004027-0 AÇÃO ORDINÁRIA / OUTRAS
 AUTOR : MUNICIPIO DE VILA BELA DA SANTISSIMA TRINDADE-MT
 ADVOGADO : MT00006255 - FERNANDA BAPTISTA JARROS
 ADVOGADO : MT00002623 - LUIZ ANTONIO POSSAS DE CARVALHO
 REU : CAIXA ECONOMICA FEDERAL - CEF
 ADVOGADO : MT0006979A - ADRIANO LOBO VIANA DE RESENDE
 ADVOGADO : MT00003516 - MARINA SILVIA DE SOUZA
 Fl. 217: "Promova a CEF a execução do julgado nos moldes do art. 730 do CPC, no prazo de cinco dias, uma vez que o art. 475-J do CPC não se aplica à pessoas jurídicas de direito público. No silêncio, arquivem-se os autos. Intime-se."

2003.36.00.009166-8 EXECUÇÃO DIVERSA POR TÍTULO JUDICIAL
 EXQTE : COMPANHIA NACIONAL DE ABASTECIMENTO - CONAB
 ADVOGADO : MT0004384B - AMARO CESAR CASTILHO
 EXCDO : DARGEL DE DAVID ARMAZENS GERAIS LTDA
 ADVOGADO : MT0003286A - HUMBERTO NONATO DOS SANTOS
 Fl. 280: "Fl. 279. Providencie a CONAB, diretamente no juízo deprecado, o pagamento da diligência solicitada pelo oficial de justiça. Intime-se."

2003.36.00.015213-0 AÇÃO ORDINÁRIA / TRIBUTÁRIA
 AUTOR : SOLBUS TRANSPORTES URBANOS LTDA - EPP
 ADVOGADO : MT00006413 - EMERSON SANABRIA CARVALHO
 ADVOGADO : RO00002062 - LUCIANA ZAMPRONI BRANCO
 ADVOGADO : MT0005191B - MARCOS RELVAS
 REU : UNIAO FEDERAL
 REU : INSTITUTO NACIONAL DO SEGURO SOCIAL-INSS
 FL. 502: "Defiro o pedido de fl. 499. Traga a Autora os documentos solicitados pela União, no prazo de 10 (dez) dias. Intime-se."

2003.36.00.015214-4 AÇÃO ORDINÁRIA / TRIBUTÁRIA
 AUTOR : SOLBUS TRANSPORTES URBANOS LTDA - EPP
 ADVOGADO : MT00006413 - EMERSON SANABRIA CARVALHO
 ADVOGADO : RO00002062 - LUCIANA ZAMPRONI BRANCO
 ADVOGADO : MT0005191B - MARCOS RELVAS
 REU : INSTITUTO NACIONAL DO SEGURO SOCIAL-INSS
 Fl. 371: "Traga a executada Solbus Transportes Urbanos Ltda os documentos solicitados pela União (fl. 370), no prazo de dez dias. Intime-se."

2005.36.00.001350-7 AÇÃO ORDINÁRIA / TRIBUTÁRIA
 AUTOR : J. CARLOS DA SILVA & CIA LTDA
 ADVOGADO : MT00005453 - JOAO LUIZ SPOLADOR
 REU : UNIAO FEDERAL

"Fica a parte autora intimada para, no prazo legal, comprovar o recolhimento das custas processuais finais."
 "Fica a parte autora (devedora) intimada, na pessoa de seus procuradores, para efetuar o pagamento da dívida em 15 (quinze) dias, sob pena de multa de 10% (dez por cento), nos termos do art. 475-J do CPC."

2005.36.00.003178-0 AÇÃO ORDINÁRIA / SISTEMA FINANCEIRO DE HABITAÇÃO (SFH)
 AUTOR : ROSEMARI ASTRISSI
 ADVOGADO : MT00007453 - APARECIDA DE CASTRO MARTINS
 REU : CAIXA ECONOMICA FEDERAL - CEF
 REU : APEMAT CREDITO IMOBILIARIO S/A
 ADVOGADO : MT0006384B - ELIESER DA SILVA LEITE
 ADVOGADO : MT00004044 - JUCARA MARIA DOMINGUES LOTUFO
 ADVOGADO : MT0003503B - RAIMUNDO LOPES DE LIMA
 Fl. 171: "Tendo sido bloqueado valor ínfimo pelo Sistema Bacen-Jud (fls. 169/170), requeira a parte credora o que lhe couber, em cinco dias. Intime-se."

2005.36.00.004198-6 AÇÃO ORDINÁRIA / SISTEMA FINANCEIRO DE HABITAÇÃO (SFH)
 AUTOR : LOURDES GOMES DA SILVA
 ADVOGADO : MT00008322 - ANDERSON OLIVEIRA DE SOUZA
 ADVOGADO : MT00004444 - MARIA CRISTINA FLORES FIGUEIREDO
 ADVOGADO : MT00003022 - ROBERLEY RODRIGUES RIBEIRO
 REU : CAIXA ECONOMICA FEDERAL - CEF
 ADVOGADO : MT0006384B - ELIESER DA SILVA LEITE
 ADVOGADO : MT00004044 - JUCARA MARIA DOMINGUES LOTUFO
 Fl. 179: "Tendo sido bloqueado valor ínfimo pelo Sistema Bacen-Jud (fls. 177/178), requeira a parte credora o que lhe couber, em cinco dias. Intime-se."

2005.36.00.008489-6 AÇÃO ORDINÁRIA / SISTEMA FINANCEIRO DE HABITAÇÃO (SFH)
 AUTOR : PAULO DE JESUS SOUZA E OUTRO
 ADVOGADO : MT00009102 - EDGAR STUELP JUNIOR
 ADVOGADO : MT00006552 - GIANCARLO DA SILVA LARA CASTRILLON
 REU : CAIXA ECONOMICA FEDERAL - CEF
 ADVOGADO : MT00006780 - GUSTAVO EDUARDO REIS DE SIQUEIRA
 ADVOGADO : MT00003516 - MARINA SILVIA DE SOUZA
 Fl. 176: "Requeira a CEF o que lhe couber. Nada sendo requerido, arquivem-se os autos."

2005.36.00.009838-7 AÇÃO ORDINÁRIA / SISTEMA FINANCEIRO DE HABITAÇÃO (SFH)

AUTOR : AMOREZIO VILELA DUARTE
 ADVOGADO : MT00005453 - JOAO LUIZ SPOLADOR
 REU : CAIXA ECONOMICA FEDERAL - CEF
 ADVOGADO : MT00006734 - MARCELO PESSOA
 ADVOGADO : MT00003516 - MARINA SILVIA DE SOUZA
 FL. 176: "Intimem-se as partes da penhora efetuada nos autos, podendo a parte devedora oferecer impugnação, caso queira, no prazo de 15 (quinze) dias (CPC, art. 475-J, § 1º, parte final). No silêncio, requeira a parte credora o que lhe couber, em cinco dias. Intimem-se."

2005.36.00.010181-3 AÇÃO ORDINÁRIA / SERVIÇOS PÚBLICOS
 AUTOR : LEIZA IZABEL DA SILVA
 ADVOGADO : MT00002629 - LEVI MACHADO DE OLIVEIRA
 ADVOGADO : MT00006897 - THAIS HELENA MARQUES DE SOUZA
 REU : BANCO CENTRAL DO BRASIL
 REU : CENTRAL DAS COOPERATIVAS DE CREDITO DO ESTADO DE MATO GROSSO E MATO GROSSO DO SUL SICCOB CENTRAL MS
 REU : AIGO CUNHA DE MORAES
 REU : COOPERATIVA DE CREDITO RURAL DO PANTANAL LTDA
 REU : CLAUDIO SEVERINO LEAL
 REU : FRANCISCO JOSE DE ASSIS JUNIOR
 REU : MANOEL CRISTINO DE ARRUDA MARQUES
 REU : CELSO LUIS DE FIGUEIREDO
 REU : ROBERTO ANTONIO VAZ GUIMARAES
 REU : FRANCISCO DE ASSIS E SILVA NETO
 REU : BANCO COOPERATIVO DO BRASIL S/A - BANCOOB
 REU : MANOEL EVARISTO DA SILVA
 ADVOGADO : DF00014999 - ALEX RAFAEL HOFFLING
 ADVOGADO : MT00009658B - ALEXANDRE DIAS REBOUCAS
 ADVOGADO : MT00008233 - ANDREA ROSAN DIAS FIGUEIREDO ZAMAR TAQUES
 ADVOGADO : MT00005379 - IVANOWA RAPOSO QUINTELA TAQUES
 ADVOGADO : MG00060962 - JACQUELINE ROSADINE DE FREITAS LEITE
 ADVOGADO : MT00004700 - JORGE AURELIO ZAMAR TAQUES
 ADVOGADO : MT00007614 - LARA CRISTINA DE OLIVEIRA LIMA
 ADVOGADO : MT00004493 - LUIS LAUREMBERG EUBANK DE ARRUDA
 ADVOGADO : MT00003009 - LUIZ GUTEMBERG EUBANK DE ARRUDA
 ADVOGADO : MT00006366 - MARIA ANTONIETA SILVEIRA CASTOR
 ADVOGADO : MT00005746 - MARIO LUCIO FRANCO PEDROSA
 ADVOGADO : DF00016645 - MAXIMILIANO PEREIRA DE CARVALHO
 ADVOGADO : DF00016015 - MERIELE MAIA C. DE S. OLIVEIRA
 ADVOGADO : MT00004659 - PAULO CESAR ZAMAR TAQUES
 ADVOGADO : MT00009364 - VERA LUCIA DE SOUZA
 Fl. 697: "I – Inconformada com a r. decisão que declinou da competência em favor de uma das Varas Cíveis da Comarca de Cuiabá (fls. 658/661), a Autora opôs embargos declaratórios (fls. 663/667), os quais foram rejeitados à fl. 669. II – Diante disso, a Autora interpôs recurso (fls. 672/684), com fulcro nos arts. 513 e 522 do CPC, objetivando a reforma daquela decisão. III – No entanto, aquela decisão possui caráter interlocutório, e não terminativo, desafiando a interposição de agravo de instrumento junto ao e. TRF/1ª Região, e não apelação/agravo nos próprios autos. IV – Por essa razão, não recebo o recurso de fls. 672/684. V – Intimem-se. Após, cumpra-se a decisão de fls. 658/661, encaminhando-se o processo ao MM. Juízo Estadual. VI – Cumpra-se."

2005.36.00.011466-2 AÇÃO MONITÓRIA
 AUTOR : CAIXA ECONOMICA FEDERAL - CEF
 ADVOGADO : MT00004044 - JUCARA MARIA DOMINGUES LOTUFO
 RÉU : SEBASTIAO LOPES DOS SANTOS
 Fl. 34: "Fl. 28. Manifeste a CEF, diretamente no juízo deprecado, a respeito do despacho exarado naqueles autos. Intime-se."

2005.36.00.016856-1 AÇÃO ORDINÁRIA / OUTRAS
 AUTOR : COMPANHIA NACIONAL DE ABASTECIMENTO - CONAB
 ADVOGADO : MT0004384B - AMARO CESAR CASTILHO
 ADVOGADO : MT00008638 - FABIOLA CASTILHO SOFFNER
 REU : ANTONIO SANCHES
 ADVOGADO : PR00016587 - JAMIL JOSEPETTI JUNIOR
 ADVOGADO : PR00010036 - ODAIR VICENTE MORESCHI
 Fl. 386: "Ficam as partes intimadas da designação de audiência a ser realizada no dia 02/06/08, às 16:00 horas, no Juízo da 2ª Vara Federal de Londrina/PR, conforme informado pelo ofício n.º 2608239 daquele Juízo."

2006.36.00.002341-2 AÇÃO ORDINÁRIA / PREVIDENCIÁRIA / CONCESSÃO DE BENEFÍCIO
 AUTOR : SAMARA TAYJANNE DA SILVA OLIVEIRA
 ADVOGADO : MT00003653 - ISANDIR OLIVEIRA DE REZENDE
 ADVOGADO : MT0003575B - VALDOMIRO DE MORAES SIQUEIRA
 REU : INSTITUTO NACIONAL DO SEGURO SOCIAL-INSS
 FL. 95: "Intime-se o autor para o pagamento das custas finais (fl. 93) e para o cumprimento da sentença em 15 (quinze) dias, sob pena de multa de 10% (dez por cento) nos termos do art. 475-J do CPC."

2006.36.00.002856-2 AÇÃO ORDINÁRIA / SERVIÇOS PÚBLICOS
 AUTOR : MUNICIPIO DE PRIMAVERA DO LESTE-MT
 ADVOGADO : MT0005300B - DARLA MARTINS VARGAS
 ADVOGADO : MT00003707 - DAVID DOMINGOS ROMIO
 ADVOGADO : MT00008109 - GUSTAVO FERRAZ RODRIGUES
 ADVOGADO : MT00008942 - MURILLO BARROS SILVA FREIRE
 ADVOGADO : MT0005858A - RODOLFO WILSON MARTINS
 ADVOGADO : MT00009100 - ROSIMERE DUARTE
 REU : UNIAO FEDERAL
 PERITO : EDSON FRANCISCO PERUSSELI
 FL. 397: "Fl. 395: Traga a Autora os documentos solicitados pelo perito, no prazo de dez dias.

Intime-se."

2006.36.00.004781-2 AÇÃO ORDINÁRIA / SISTEMA FINANCEIRO DE HABITAÇÃO (SFH)
 AUTOR : ADNILSE DE SOUZA SANTOS
 ADVOGADO : MT00005453 - JOAO LUIZ SPOLADOR
 REU : CAIXA ECONOMICA FEDERAL - CEF
 ADVOGADO : MT00006780 - GUSTAVO EDUARDO REIS DE SIQUEIRA
 ADVOGADO : MT00003516 - MARINA SILVIA DE SOUZA
 FL. 172: "Tendo sido bloqueado valor ínfimo pelo Sistema Bacen-Jud (fls. 168/171), requeira a CEF o que lhe couber, em cinco dias. Intime-se."

2006.36.00.008560-3 AÇÃO DE REINTEGRAÇÃO DE POSSE
 AUTOR : CAIXA ECONOMICA FEDERAL - CEF
 ADVOGADO : MT00006734 - MARCELO PESSOA
 RÉU : JOSUE SOUZA GONCALVES
 ADVOGADO : MT00006983 - MICHELLE CRISTINA COSTA RANGEL
 ADVOGADO : RO00003090 - RODRIGO MARTINS DE FREITAS
 FL. 80: "Tendo em vista a não-efetivação do bloqueio pelo Sistema Bacen-Jud (fls. 78/79), requeira a parte credora o que lhe couber, em cinco dias. Intime-se."

2006.36.00.008590-1 AÇÃO MONITÓRIA
 AUTOR : CAIXA ECONOMICA FEDERAL - CEF
 ADVOGADO : MT00003838 - JUEL PRUDENCIO BORGES
 RÉU : MANOEL ALVES DOS SANTOS
 RÉU : ALESSANDRO APOLINARIO BRUNETTI
 Fl. 39: "Defiro o pedido de fl. 38 pelo prazo requerido de 30 (trinta) dias, manifestando-se a Autora no seu decurso, independentemente de intimação. Intime-se."

2006.36.00.008615-0 AÇÃO DE REINTEGRAÇÃO DE POSSE
 AUTOR : CAIXA ECONOMICA FEDERAL - CEF
 ADVOGADO : MT00006734 - MARCELO PESSOA
 RÉU : EUNICE MARIA DE ALMEIDA
 ADVOGADO : MT00006920 - MARIA AUXILIADORA DE AZEVEDO COUTINHO
 ADVOGADO : MT00006017 - MURAT DOGAN
 ADVOGADO : MT00009306 - VANESSA MENDES DE MORAES
 Fl. 114: "I – Recebo o recurso de apelação interposto pela Requerida, no efeito meramente devolutivo, nos termos do inciso VII, art. 520 do CPC. II – Às contra-razões. III – Decorrido o prazo, com ou sem resposta, remetam-se os autos ao e. TRF/1ª Região. IV – Intimem-se."

2006.36.00.008699-6 AÇÃO ORDINÁRIA / OUTRAS
 AUTOR : COMPANHIA NACIONAL DE ABASTECIMENTO - CONAB
 ADVOGADO : MT0004384B - AMARO CESAR CASTILHO
 ADVOGADO : MT00008638 - FABIOLA CASTILHO SOFFNER
 ADVOGADO : MT0003127A - MURILLO ESPINOLA DE OLIVEIRA LIMA
 ADVOGADO : MT00004062 - OZANA BAPTISTA GUSMAO
 ADVOGADO : MT00006180 - SERGIO HENRIQUE K. KOBAYASHI
 REU : RURAL COMERCIAL DE ALIMENTOS LTDA
 ADVOGADO : SP00148832 - ABELARDO DE LIMA FERREIRA
 ADVOGADO : SP00150694 - DILZA MARIA ARAUJO DA COSTA
 ADVOGADO : SP00146317 - EVANDRO GARCIA
 Fl. 222: "Traga a CONAB memória de cálculo devidamente atualizada, no prazo de cinco dias. Intime-se."

2006.36.00.012944-3 AÇÃO MONITÓRIA
 AUTOR : CAIXA ECONOMICA FEDERAL - CEF
 ADVOGADO : MT00003838 - JUEL PRUDENCIO BORGES
 RÉU : ALESSANDRA BIASIBETTI
 Fl. 23: "Fl. 21. Providencie a CEF, diretamente no juízo deprecado, o pagamento da diligência solicitada pelo oficial de justiça. Intime-se."

2007.36.00.000102-3 AÇÃO ORDINÁRIA / OUTRAS
 AUTOR : LUCIENE MARIA DA SILVA CALHEIROS
 ADVOGADO : MT00007069 - ANDERSON CESAR FREI ALEXO
 ADVOGADO : BA00016875 - GASTAO BATISTA TAMBARA
 REU : CAIXA ECONOMICA FEDERAL - CEF
 ADVOGADO : MT00003516 - MARINA SILVIA DE SOUZA
 ADVOGADO : MT00008105 - TATIANE RODRIGUES DE MELO
 Fl. 143: "Cumpra a parte autora o item I do despacho de fl. 133, sob pena de prosseguimento do feito sem a realização da prova pericial requerida. Intime-se."

2007.36.00.002690-1 AÇÃO ORDINÁRIA / OUTRAS
 AUTOR : ABRAJET - ASSOCIACAO BRASILEIRA DE JORNALISTAS DE TURISMO SECCIONAL DO ESTADO DE MATO GROSSO
 ADVOGADO : MT00009245 - AGENOR JACOMO CLIVATI JUNIOR
 ADVOGADO : MT00006204 - SERVIO TULLIO MIGUEIS JACOB
 REU : EMPRESA BRASILEIRA DE INFRA-ESTRUTURA AEROPORTUARIA - INFRAERO
 REU : TAM LINHAS AEREAS S/A
 ADVOGADO : DF00003617 - NILSON MACIEL DE LIMA
 ADVOGADO : MT00003844 - RENATO DE PERBOYRE BONILHA
 Fl. 279: "Diante da certidão de fl. 278, revogo o despacho de fl. 259 e, por conseguinte, decreto a deserção do recurso de apelação interposto pela Autora (fls. 244/258). Intimem-se."

2007.36.00.010898-1 AÇÃO MONITÓRIA
 AUTOR : CAIXA ECONOMICA FEDERAL - CEF
 ADVOGADO : MT00006734 - MARCELO PESSOA
 RÉU : ADELMO WENDER

Fl. 455: "Prejudicado o pedido de fls. 427/429 em face da decisão de fls. 381/382. Comprove a parte autora o depósito dos honorários periciais. Fl. 425. Intime-se o perito da decisão de fls. 381/382, tendo em vista que o indeferimento refere-se apenas ao item d do quesito n.º 28. Intime-se."

2005.36.00.002442-4 AÇÃO ORDINÁRIA / TRIBUTÁRIA

AUTOR : MADEIREIRA LEIDENTZ
ADVOGADO : MT00005453 - JOAO LUIZ SPOLADOR
REU : UNIAO FEDERAL

"Fica a parte autora (devedor) intimada, na pessoa de seus procuradores, para efetuar o pagamento da dívida em 15 (quinze) dias, sob pena de multa de 10% (dez por cento), nos termos do art. 475-J do CPC."

2005.36.00.002731-3 AÇÃO ORDINÁRIA / SISTEMA FINANCEIRO DE HABITAÇÃO (SFH)

AUTOR : ROVILSON PINTO VILELA
ADVOGADO : MT0008244B - CLEIDI ROSANGELA HETZEL
REU : CAIXA ECONOMICA FEDERAL - CEF
ADVOGADO : MT00003516 - MARINA SILVIA DE SOUZA

Fl. 214: "Apresentem as partes suas alegações finais, no prazo sucessivo de 10 (dez) dias, a começar pelo Autor. Intimem-se."

2005.36.00.005131-5 AÇÃO MONITÓRIA

AUTOR : CAIXA ECONOMICA FEDERAL - CEF
ADVOGADO : MT00007957 - BIANKA LORENA DA ROCHA CAPILE
ADVOGADO : MT00003516 - MARINA SILVIA DE SOUZA
ADVOGADO : MT0001619B - OCLECIO DE ASSIS GARRUCHO
REU : HUMBERTO DE MELO BOSAIPO
ADVOGADO : MT00004659 - PAULO CESAR ZAMAR TAQUES

Fl. 93: "Apresente a CEF o cálculo do débito devidamente atualizado. Intime-se."

2005.36.00.010078-4 AÇÃO ORDINÁRIA / SERVIÇOS PÚBLICOS

AUTOR : COMPANHIA NACIONAL DE ABASTECIMENTO - CONAB
ADVOGADO : MT0004384B - AMARO CESAR CASTILHO
ADVOGADO : R000002540 - CARLOS ALBERTO PIEPER ESPINOLA
ADVOGADO : MT00008638 - FABIOLA CASTILHO SOFFNER
ADVOGADO : MT00007725 - GISELA ALVES CARDOSO
ADVOGADO : MT00007097 - IRIA MARIA DALVANSE PIERONI
ADVOGADO : MT00008370 - KEZIA GONCALVES DA SILVA SARAGIOTTO
ADVOGADO : MT0003127A - MURILLO ESPINOLA DE OLIVEIRA LIMA
ADVOGADO : MT00004062 - OZANA BAPTISTA GUSMAO
ADVOGADO : MT00006180 - SERGIO HENRIQUE K. KOBAYASHI
REU : CEREALISTA JVM LTDA

Fl. 270: "Fica a parte autora intimada para manifestar-se sobre a certidão do oficial de justiça, em cinco dias (Portaria nº 1, de 15/03/2007, art. 1º, inciso V)."

2005.36.00.016803-7 AÇÃO DE REINTEGRAÇÃO DE POSSE

AUTOR : CAIXA ECONOMICA FEDERAL - CEF
ADVOGADO : MT00008892 - DILMA GUIMARAES NOVAIS
ADVOGADO : MT00006182 - JEFERSON NEVES ALVES
ADVOGADO : MT00005936 - JOSE AFONSO CAMPOLINA DE OLIVEIRA
ADVOGADO : MT00003516 - MARINA SILVIA DE SOUZA
REU : TATIANE SILVA DE ARRUDA

Fl. 75: "Revogo o despacho de fl. 74 e determino à CEF que traga cálculo do débito devidamente atualizado. Após, efetue-se a penhora de valores via bacen-jud. Intime-se."

2006.36.00.003474-4 AÇÃO ORDINÁRIA / SISTEMA FINANCEIRO DE HABITAÇÃO (SFH)

AUTOR : DINAH RIBEIRO RODRIGUES
ADVOGADO : MT00008322 - ANDERSON OLIVEIRA DE SOUZA
ADVOGADO : MT00003022 - ROBERLEY RODRIGUES RIBEIRO
REU : CAIXA ECONOMICA FEDERAL - CEF
ADVOGADO : MT00006734 - MARCELO PESSOA

Fl. 337: "I - Manifestem-se as partes e seus assistentes técnicos sobre o laudo pericial complementar de fls. 334/336, no prazo sucessivo de 05 (cinco) dias, a começar pela parte autora. II - Intimem-se."

2006.36.00.006572-1 AÇÃO MONITÓRIA

AUTOR : CAIXA ECONOMICA FEDERAL - CEF
ADVOGADO : MT00003838 - JUEL PRUDENCIO BORGES
REU : ADAILTON LUTTZ LEITE BISPO
REU : ALTAIR RIBEIRO MENEZES BISPO
ADVOGADO : MT00010868 - KARLA PATRICIA EPAMINONDAS DA SILVA
ADVOGADO : MT00008290 - TARSILA GIORDANO DE CARVALHO

Fl. 80: "Fica a parte autora intimada para manifestar-se sobre a certidão do oficial de justiça, em cinco dias (Portaria nº 1, de 15/03/2007, art. 1º, inciso V)."

2006.36.00.012148-3 AÇÃO MONITÓRIA

AUTOR : CAIXA ECONOMICA FEDERAL - CEF
ADVOGADO : MT00003838 - JUEL PRUDENCIO BORGES
REU : RICARDO LUMINA CINTRA

Fl. 38: "Fl. 37: Defiro tão-somente a expedição de ofício a Delegacia da Receita Federal e ao Tribunal Regional Eleitoral deste Estado, para que informem, unicamente, o endereço do Réu Ricardo Lumina Cintra constante de seus cadastros. Cumpra-se."

2006.36.00.015057-3 AÇÃO MONITÓRIA

AUTOR : CAIXA ECONOMICA FEDERAL - CEF
ADVOGADO : MT00003838 - JUEL PRUDENCIO BORGES

RÉU : ADGUISMAR MARQUES DE ARAUJO
RÉU : DINAMICA DISTRIBUIDORA DE MEDICAMENTOS LTDA
RÉU : MARCUS VINICIUS DOURADO DE ARAUJO

Fl. 44: "I - Traga a credora CEF memória de cálculo devidamente atualizada, no prazo de cinco dias. II - No mesmo prazo, regularizará a Autora a ausência de assinatura na petição de fls. 38/40. III - Intime-se."

2007.36.00.000617-3 AÇÃO ORDINÁRIA / OUTRAS

AUTOR : PAULO FUZZETI E OUTROS
ADVOGADO : MT0008606A - LUCIA ROSSETTO THEODORO
ADVOGADO : MT0009974A - MARCELO ANTONIO THEODORO
REU : UNIAO FEDERAL

Fl. 544: "I - Manifestem-se as partes sobre a nova proposta de honorários periciais de fls. 541/543, no prazo comum de 5 (cinco) dias. II - Intimem-se."

2007.36.00.001084-1 AÇÃO MONITÓRIA

AUTOR : CAIXA ECONOMICA FEDERAL - CEF
ADVOGADO : MT00003838 - JUEL PRUDENCIO BORGES
REU : MARISSOL FERREIRA RAMOS
REU : MARIA DAS DORES CUNHA

Fl. 58: "Fl. 57: Defiro tão-somente a expedição de ofício a Delegacia da Receita Federal e ao Tribunal Regional Eleitoral deste Estado, para que informem, unicamente, o endereço da Requerida Maria das Dores Cunha constante de seus cadastros. Cumpra-se."

2007.36.00.005517-6 AÇÃO ORDINÁRIA / SERVIÇOS PÚBLICOS

AUTOR : COMPANHIA NACIONAL DE ABASTECIMENTO - CONAB
ADVOGADO : MT0004384B - AMARO CESAR CASTILHO
ADVOGADO : MT00008638 - FABIOLA CASTILHO SOFFNER
ADVOGADO : MT00007097 - IRIA MARIA DALVANSE PIERONI
ADVOGADO : MT0003127A - MURILLO ESPINOLA DE OLIVEIRA LIMA
ADVOGADO : MT00004062 - OZANA BAPTISTA GUSMAO
ADVOGADO : MT00006180 - SERGIO HENRIQUE K. KOBAYASHI
REU : CANOEIRO ALIMENTOS LTDA EPP

Fl. 75: "Requeira a CONAB o que lhe couber. Nada sendo requerido, calculadas e recolhidas as custas, arquivem-se os autos. Intimem-se."

2007.36.00.005647-6 AÇÃO MONITÓRIA

AUTOR : CAIXA ECONOMICA FEDERAL - CEF
ADVOGADO : MT00006734 - MARCELO PESSOA
REU : R F SILVA COMBUSTIVEIS
REU : REGINALDO FERREIRA DA SILVA
REU : CLOVIS ZEVE COIMBRA
REU : MARIA HELENA GIROTO COIMBRA
REU : LEONOR ALDINA GIROTO FERREIRA DA SILVA

ADVOGADO : MT0001166A - JOE ORTIZ ARANTES
ADVOGADO : MT00006882 - MARCELO BARBOSA TEIXEIRA DE MAGALHAES
ADVOGADO : MT00010369 - MARCO ANTONIO GUIMARAES JOUAN JUNIOR
Fl. 112: "I - Manifestem-se as partes sobre a proposta de honorários periciais de fls. 109/111, no prazo comum de 5 (cinco) dias. II - Intimem-se."

2007.36.00.006147-8 AÇÃO MONITÓRIA

AUTOR : CAIXA ECONOMICA FEDERAL - CEF
ADVOGADO : MT00006734 - MARCELO PESSOA
REU : J C S MARCHI & CIA LTDA
REU : GLORIA EUNICE LEITE MARCHI
ADVOGADO : MT00008208 - RODRIGO TAUIL ADOLFO

Fl. 71: "I - Manifestem-se as partes sobre a proposta de honorários periciais de fls. 69/70, no prazo comum de 5 (cinco) dias. II - Intimem-se."

2007.36.00.007902-4 AÇÃO ORDINÁRIA / SERVIÇOS PÚBLICOS

AUTOR : ESPOLIO DE GENTIL MEDEIROS DE ALMEIDA
ADVOGADO : MT00006668 - GUSTAVO FERNANDES DA SILVA
REU : CAIXA ECONOMICA FEDERAL - CEF
ADVOGADO : MT00008105 - TATIANE RODRIGUES DE MELO
Fl. 126: "I - Recebo o agravo retido de fls. 111/122, interposto tempestivamente pela Requerida. II - Às contra-razões, em dez dias. III - Intimem-se."

2007.36.00.008938-5 AÇÃO ORDINÁRIA / OUTRAS

AUTOR : MARIA DA CONCEICAO COSTA DE SOUZA
ADVOGADO : MT00004362 - LUIZA SOUZA XAVIER
REU : CAIXA ECONOMICA FEDERAL - CEF
ADVOGADO : MT00008105 - TATIANE RODRIGUES DE MELO

Fl. 158: "A Autora esclarecerá o seu requerimento de produção de provas de fls. 152/154 (itens 1, 3, 4, 5, 6 e 7), no prazo de cinco dias, sob pena de indeferimento. Intime-se."

2007.36.00.009527-2 AÇÃO ORDINÁRIA / OUTRAS

AUTOR : IRENE GALINA GUEDES
ADVOGADO : MT0006402A - LEVI MOROZ
REU : CAIXA ECONOMICA FEDERAL - CEF
ADVOGADO : MT00003838 - JUEL PRUDENCIO BORGES

Fl. 94: "Intime-se a CEF para o cumprimento da sentença em 15 (quinze) dias, sob pena de multa de 10% (dez por cento) nos termos do art. 475-J do CPC."

2007.36.00.009532-7 AÇÃO MONITÓRIA

AUTOR : CAIXA ECONOMICA FEDERAL - CEF
ADVOGADO : MT00003838 - JUEL PRUDENCIO BORGES

RÉU : IVANETE APARECIDA PEIXOTO NOGUEIRA
 RÉU : ROBSON PEIXOTO NOGUEIRA
 Fl. 50: "Fica a parte autora intimada para manifestar-se sobre a certidão do oficial de justiça, em cinco dias (Portaria nº 1, de 15/03/2007, art. 1º, inciso V)."

2007.36.00.012309-3 AÇÃO ORDINÁRIA / OUTRAS
 AUTOR : CRISTIANE GARCIA BARROSO
 ADVOGADO : MT00010950 - MARIA APARECIDA RODRIGUES SABARA
 ADVOGADO : MT00010908 - SAMUEL FRANCISCO
 RÉU : CAIXA ECONOMICA FEDERAL - CEF
 ADVOGADO : MT00008105 - TATIANE RODRIGUES DE MELO
 Fl. 119: "Suspenda-se o trâmite da presente ação, enquanto se aguarda a efetivação da citação nos autos da ação monitoria nº 2007.36.00.016939-6."

2007.36.00.014373-2 AÇÃO ORDINÁRIA / FGTS
 AUTOR : CAIXA ECONOMICA FEDERAL - CEF
 ADVOGADO : MT00009616 - LUCIA MARIA REIS
 ADVOGADO : MT00009619 - MICHELLE MARRIET SILVA DE OLIVEIRA
 RÉU : JOSE ROSA DA SILVA
 ADVOGADO : MT00008464 - CECILIANA MARIA FANTINATO VIEIRA
 ADVOGADO : MT0003613B - JOAO JENEZERLAU DOS SANTOS
 ADVOGADO : SP00203049 - NADSON JENEZERLAU SILVA DOS SANTOS
 Fl. 163: "I – Apresente o Réu, em cartório, o rol de testemunhas, bem como, traga os documentos que tiver, no prazo de cinco dias. II – Cumprido o item anterior, venham-me conclusos. III – Intimem-se."

2007.36.00.014732-5 AÇÃO DE IMISSÃO DE POSSE
 REQTE : CAIXA ECONOMICA FEDERAL - CEF
 ADVOGADO : MT00008267 - EBER SARAIVA DE SOUZA
 REQDO : LAURA MENDONCA DA SILVA
 REQDO : EDSON DOS REIS DE FREITAS
 ADVOGADO : MT0003654A - ANA MARIA DE ARAUJO

Fl. 79: "Comprove a Autora que o Requerido detém poderes para receber citação em nome da Requerida Laura Mendonça da Silva, no prazo de cinco dias. Intime-se."

2007.36.00.015814-0 AÇÃO MONITÓRIA
 AUTOR : CAIXA ECONOMICA FEDERAL - CEF
 ADVOGADO : MT00006734 - MARCELO PESSOA
 RÉU : NELIO ZANINI JUNIOR
 RÉU : JOSE EDUARDO BROMECHENKEL
 Fl. 33: "Fl. 32: Defiro tão-somente a expedição de ofício a Delegacia da Receita Federal e ao Tribunal Regional Eleitoral deste Estado, para que informem, unicamente, o endereço do Réu Nélio Zanini Junior constante de seus cadastros. Cumpra-se."

2007.36.00.015920-0 AÇÃO ORDINÁRIA / OUTRAS
 AUTOR : PRISCILA ARRUDA SPADONI
 ADVOGADO : MT00008058 - MARGARETE BLANCK MIGUEL SPADONI
 RÉU : CAIXA ECONOMICA FEDERAL - CEF
 ADVOGADO : MT00008105 - TATIANE RODRIGUES DE MELO
 Fl. 201: "I – Manifestem-se as partes sobre a proposta de honorários periciais de fls. 199/200, no prazo comum de 5 (cinco) dias. II – Intimem-se."
 2007.36.00.016939-6 AÇÃO MONITÓRIA
 AUTOR : CAIXA ECONOMICA FEDERAL - CEF
 ADVOGADO : MT00003838 - JUEL PRUDENCIO BORGES
 RÉU : CRISTIANE GARCIA BARROSO
 RÉU : GISLENE GARCIA BARROSO
 RÉU : GIZELIA GARCIA BARROSO
 RÉU : JOSE GARCIA BARROSO

Fl. 55: "I – Em apenso aos autos da ação ordinária nº 2007.36.00.012309-3. II – Cumpra-se o r. despacho de fl. 426, expedindo-se o necessário para a citação da parte ré."

2007.36.00.017586-2 AÇÃO MONITÓRIA
 AUTOR : CAIXA ECONOMICA FEDERAL - CEF
 ADVOGADO : MT00010388 - ALESSANDRA DA ROCHA GARRUCHO GOMES
 ADVOGADO : MT0001619B - OCLECIO DE ASSIS GARRUCHO
 ADVOGADO : MT0004238B - SEBASTIAO PEREIRA DE CASTRO
 RÉU : ADELINO MARQUIORETO
 RÉU : JOSE MARCIO MARQUIORETO
 RÉU : OLINA BRAMBILLA MARQUIORETO

Fl. 43: "Fl. 42: Defiro tão-somente a expedição de ofício a Delegacia da Receita Federal e ao Tribunal Regional Eleitoral deste Estado, para que informem, unicamente, o endereço da Requerida Olina Brambilla Marquioreto constante de seus cadastros. Cumpra-se."

2008.36.00.004088-2 AÇÃO ORDINÁRIA / OUTRAS
 AUTOR : PEDRO ALVES DA SILVA
 ADVOGADO : MT00006094 - ANDREA MARIA ZATTAR
 RÉU : CAIXA ECONOMICA FEDERAL - CEF
 ADVOGADO : MT00006734 - MARCELO PESSOA

Fl. 96: "Manifeste-se o Autor sobre a contestação e documentos (fls. 85/94), no prazo de dez dias. Intime-se."

2008.36.00.001496-2 AÇÃO ORDINÁRIA / OUTRAS
 AUTOR : MARIA GORETI BIANCHINI DE TOLEDO
 ADVOGADO : MT00006189 - MARCELO AUGUSTO BORGES

REU : CAIXA ECONOMICA FEDERAL - CEF
 REU : CONSTRUTORA CAMILOTTI LTDA
 ADVOGADO : SC00010959 - CRISTIANO DE OLIVEIRA SCHAPPO
 ADVOGADO : SP00094480 - MIGUEL TEIXEIRA FILHO
 ADVOGADO : MT00008423 - SANDRO MARTINHO TIEGS

Fl. 177: "...II – Especifiquem as partes as provas que ainda pretendem produzir, indicando, com objetividade, os fatos que desejam demonstrar, no prazo sucessivo de 5 (cinco) dias, primeiro a Autora. III – Intimem-se."

2008.36.00.001729-0 AÇÃO MONITÓRIA
 AUTOR : CAIXA ECONOMICA FEDERAL - CEF
 ADVOGADO : MT00006734 - MARCELO PESSOA
 RÉU : NATASCHA PAZETO

Fl. 33: "Fl. 32: Defiro tão-somente a expedição de ofício a Delegacia da Receita Federal e ao Tribunal Regional Eleitoral deste Estado, para que informem, unicamente, o endereço da Requerida Natascha Pazeto constante de seus cadastros. Cumpra-se."

2008.36.00.001735-8 AÇÃO MONITÓRIA
 AUTOR : CAIXA ECONOMICA FEDERAL - CEF
 ADVOGADO : MT00006734 - MARCELO PESSOA
 RÉU : NECI DE SOUZA

Fl. 35: "Indefiro os pedidos de fl. 29 por tratar-se de providência que compete à parte, e não ao Juízo. Indique a Autora o nome do inventariante do espólio da parte requerida, em cinco dias, sob pena de extinção. Intime-se."

2008.36.00.003851-2 AÇÃO MONITÓRIA
 AUTOR : CAIXA ECONOMICA FEDERAL - CEF
 ADVOGADO : MT00003838 - JUEL PRUDENCIO BORGES
 RÉU : ANA ELIZA DE SOUZA SILVA
 RÉU : FRANCISCO MARTINS JUNIOR
 RÉU : ODALICE HONORATO DA SILVA
 RÉU : FRANCISCO PAULO OLIVEIRA FIRMINO

Fl. 55: "Fica a parte autora intimada para manifestar-se sobre a certidão do oficial de justiça, em cinco dias (Portaria nº 1, de 15/03/2007, art. 1º, inciso V)."

2008.36.00.005952-0 IMPUGNAÇÃO DO DIREITO À ASSISTÊNCIA JUDICIÁRIA
 IMPTE : CAIXA ECONOMICA FEDERAL - CEF
 ADVOGADO : MT00006734 - MARCELO PESSOA
 IMPGDO : PEDRO ALVES DA SILVA
 ADVOGADO : MT00006094 - ANDREA MARIA ZATTAR

Fl. 11: "Em apenso aos autos nº 2008.36.00.004088-2. Após, intime-se o Impugnado para manifestar-se sobre o presente incidente processual, no prazo improrrogável de 48 (quarenta e oito) horas (Lei n.º 1060/50, art. 8º). Intimem-se."

2008.36.00.006016-8 AÇÃO ORDINÁRIA / SISTEMA FINANCEIRO DE HABITAÇÃO (SFH)
 AUTOR : ETEVALDO GONCALVES DA SILVA
 ADVOGADO : MT00009684 - ARTHUR GEORGE DA SILVA BARROS
 ADVOGADO : SP00228432 - HUMBERTO CAMPOS FERREIRA FERRARINI
 RÉU : CAIXA ECONOMICA FEDERAL - CEF

Fl. 68: "I – Defiro a justiça gratuita. Anote-se. II – Pretende o Autor a anulação da execução extrajudicial do imóvel descrito à fl. 4, realizada na forma do Decreto-Lei nº 70/66. III – No entanto, não requereu a citação do agente fiduciário, que, nos termos do decreto-lei acima citado, é obrigatória a sua intervenção na lide. IV – Em assim sendo, determino ao Autor que emende a inicial para promover a citação do agente fiduciário, no prazo de 10 (dez) dias, sob pena de extinção. V – Intime-se."

EDITAIS

Contaud Contabilidade e Auditoria S/C Ltda, nomeada como Administradora Judicial no processo de recuperação judicial das sociedades empresárias **Genus Gráfica e Comércio Ltda., Publihoje Propaganda e Comércio Ltda-ME e Tecnomídia Editora e Comércio Ltda-ME**, que tramita perante a Vara de Falências e Concordatas da Comarca de Cuiabá/MT, autuado sob o nº 14/2008, em cumprimento ao disposto no art. 7º, § 2º, da Lei 11.101/2005, faz publicar a lista de credores das pessoas jurídicas acima destacadas, para que surta os efeitos legais.

Devedora	Credor	Classificação	Valor do crédito- R\$
Genus	AF Ind. Com. Serv. Ltda	Quirografário	1.200,32
Genus	Alex Painéis	Quirografário	2.250,00
Genus	Alonso Vitorino Barreto	Quirografário	7.150,00
Genus	Antonio Carlos da Silva	Trabalhista	30.000,00
Genus	Apoio Medicina do Trabalho	Quirografário	1.463,20
Genus	Aristoteles Hugueneu Alexopulos	Trabalhista	2.500,00
Genus	AS&M Publicidade e Marketing Ltda	Quirografário	2.898,57
Genus	Associação Comercial de Cuiabá	Quirografário	360,00
Genus	Banco Bradesco S/A	Garantia Real	277.978,00
Genus	Banco Sicred	Quirografário	67.335,00
Genus	Banco Sicred	Quirografário	10.000,00

Genus	Banco Sudameris S/A	Quirografário	80.360,00
Genus	Beto Posto de Serviço	Quirografário	585,00
Genus	Brasil Postal Ltda	Quirografário	2.495,60
Genus	Brasil Telecom	Quirografário	2.948,01
Genus	Brasil Transportes Intermodal	Quirografário	878,80
Genus	Bravel Rent Car	Quirografário	1.398,40
Genus	Caligraf Desenvolvimento de Sistemas	Quirografário	8.500,00
Genus	Camila Sales dos Santos	Trabalhista	5.346,66
Genus	Cemat S/A	Quirografário	39.930,45
Genus	Centro de Integração Empresa Escola	Quirografário	3.660,52
Genus	Comercial Tarumã Ltda	Quirografário	100.000,00
Genus	Contaverde S. Contábeis	Quirografário	34.308,06
Genus	CREA-MT	Quirografário	702,00
Genus	Cuiabá Outdoor Publicidade Ltda	Quirografário	1.240,00
Genus	Diane Zamar Taques	Trabalhista	6.478,00
Genus	DLD Factoring Fomento Mercantil	Quirografário	240.000,00
Genus	DRP Distribuidora Regional de Papeis Ltda	Quirografário	477.568,50
Genus	E-BOX Importação e Exportação Ltda	Quirografário	33.914,55
Genus	Edim Buna Magalhães Almeida	Trabalhista	1.500,00
Genus	Edson Pereira Lima	Trabalhista	7.500,00
Genus	Edson Soares Amorim	Trabalhista	1.553,54
Genus	Emika Imobiliária	Quirografário	25.906,80
Genus	Exactus Software Ltda	Quirografário	850,00
Genus	Felinto Muller	Quirografário	78.227,15
Genus	Fiemt	Quirografário	1.200,35
Genus	Flandy Com. Serviços Ltda	Quirografário	4.781,00
Genus	FMC Assessoria e Cobrança	Quirografário	69.116,00
Genus	Focus Comunicações Ltda	Quirografário	1.080,02
Genus	Frc Comércio de Combustíveis	Quirografário	4.548,48
Genus	Genius Publicidades	Quirografário	3.069,30
Genus	Geraldo da Cunha Macedo	Quirografário	27.149,23
Genus	Geraldo Macedo	Quirografário	84.000,00
Genus	Gilson Rodrigues Mendes	Trabalhista	2.110,00
Genus	Grapel Visuart Com. Visual Ltda	Quirografário	2.040,00
Genus	Helio Pessoa Soares	Trabalhista	2.813,33
Genus	HS Comunicação e Atelier Gráfico Ltda	Quirografário	6.316,00
Genus	Ideias.Com Marketing Propaganda Ltda	Quirografário	380,00
Genus	Iel Instituto Euvaldo Lodi	Quirografário	167,00
Genus	Ind. Brindes Excelentes Ltda	Quirografário	17.600,00
Genus	Independência Financeira Service	Quirografário	12.435,72
Genus	Inédita Comunicação	Quirografário	300,00
Genus	Intelbras	Quirografário	932,63
Genus	Invent Comunicações	Quirografário	129,00
Genus	Jaime V. de Campos	Quirografário	600.000,00
Genus	Jair Lopes Silva	Trabalhista	90.747,00
Genus	Jânio Viegas de Pinho	Quirografário	126.000,00
Genus	Jânio Viegas de Pinho	Quirografário	660.000,00
Genus	Jardel San Martin	Trabalhista	1.281,00
Genus	Joacir Pedro Alcantara	Trabalhista	1.406,66
Genus	João Catarino de Oliveira	Trabalhista	2.498,86
Genus	João Eder Ferreira Gomes	Trabalhista	1.545,00
Genus	José Antônio Lessi	Quirografário	283.814,76
Genus	Jose Delvandro Medeiros	Trabalhista	3.024,53
Genus	José Teixeira Carvalho	Quirografário	49.783,00
Genus	Kgm Assessoria	Quirografário	1.066,00
Genus	L&N Prestadora de Serviços	Quirografário	42.000,00
Genus	Lassane Plástico Ltda	Quirografário	312,00
Genus	Life Publicidade	Quirografário	1.590,00
Genus	Luciene Moreira dos Santos	Quirografário	21.500,00
Genus	Lugon Souza Ltda	Quirografário	6.201,00
Genus	Luiz Carlos da Silva	Trabalhista	5.366,66
Genus	MG Outdoor	Quirografário	3.250,00
Genus	MídiaPlus Com. Assessoria Publicitária	Quirografário	2.268,00
Genus	Miramed Comércio e Representações Ltda	Quirografário	11.903,05
Genus	Moinho Materiais Construção	Quirografário	14.196,56
Genus	Multfast Prod. Limpeza	Quirografário	600,00
Genus	Multiart Comunicação Visual	Quirografário	140,00
Genus	Neuton Luiz de Matos	Trabalhista	8.630,00
Genus	Om Shanti	Quirografário	720,00
Genus	Opus Sistemas Elétricos Ltda	Quirografário	350,00

Genus	Paem Ind. Mecanográfica	Quirografário	885,87
Genus	Papéis Safra	Quirografário	735,80
Genus	Papelaria Universitária	Quirografário	1.767,41
Genus	Pedro Soares Costa	Trabalhista	14.000,00
Genus	Peninha Publicidade	Quirografário	460,00
Genus	Plusmedia	Quirografário	4.821,00
Genus	Poesy Aviaamentos	Quirografário	3.649,44
Genus	Prograf Com. Serviços Ltda	Quirografário	15.810,00
Genus	Promarket Ltda	Quirografário	1.200,00
Genus	Refrimil ME	Quirografário	2.121,00
Genus	Regional Papeis	Quirografário	48.800,00
Genus	Reinaldo Camargo do Nascimento	Quirografário	119.273,00
Genus	Reinaldo Rosa Cerqueira	Trabalhista	9.517,00
Genus	Retífica Universal Ltda	Quirografário	2.334,00
Genus	Roberto Moreira Costa	Trabalhista	2.766,00
Genus	Rodolfo Eloi Amik	Trabalhista	2.917,00
Genus	Sanecap	Quirografário	822,68
Genus	Sebrae-MT	Quirografário	840,00
Genus	Seleção de Propaganda Mattos e Pires Ltda	Quirografário	1.210,00
Genus	Serasa	Quirografário	461,75
Genus	Sky Brasil Ltda	Quirografário	139,89
Genus	Smd Serviços Eletrônicos Ltda	Quirografário	240,00
Genus	Solidez Transportes Ltda	Quirografário	339,79
Genus	Spaço Outdoor	Quirografário	1.520,00
Genus	Sunset Ind Com de Laminados Ltda	Quirografário	2.786,16
Genus	Tauá Dist. Águas e Bebidas Ltda	Quirografário	1.652,40
Genus	Tecno Calhas	Quirografário	2.395,00
Genus	Telc Telecom E Ltda	Quirografário	431,06
Genus	Top Vision	Quirografário	238,45
Genus	Valure Lacerda e Xavier Ltda	Quirografário	8.529,81
Genus	Vivo S/A	Quirografário	4.181,89
Genus	Xandbureau	Quirografário	1.000,00
Genus	Zenite Sistemas Ltda	Quirografário	415,00
T O T A L			3.997.610,67

DEVEDOR	CRETOR	CLASSIFICAÇÃO	VALOR-R\$
Publihoje	Alzil C Matoso Rodovalho	Quirografário	1.022,00
Publihoje	Aparecida Endrice Catarino	Quirografário	360,00
Publihoje	Banco Bradesco	Garantia Real	150.000,00
Publihoje	Banco Sudameris	Quirografário	10.316,00
Publihoje	Candido Guimarães Rodrigues	Quirografário	350,00
Publihoje	Capela São Benedito	Quirografário	375,00
Publihoje	Central de Outdoor	Quirografário	32.659,77
Publihoje	Cid Imóveis	Quirografário	19.500,00
Publihoje	Cond. Edifício Cuiabá Office Tower	Quirografário	4.004,00
Publihoje	Cond. Edifício Nacional	Quirografário	500,00
Publihoje	Cond. Edifício Work Center	Quirografário	1.870,00
Publihoje	Cond. Goiabeiras Executive Center	Quirografário	1.500,00
Publihoje	Edifício Ipiranga	Quirografário	2.000,00
Publihoje	Escola Maria Dimpina	Quirografário	720,00
Publihoje	Fotolito.Com	Quirografário	581,00
Publihoje	Humberto Covezzi	Quirografário	600,00
Publihoje	Inspetora Nossa Senhora	Quirografário	260,00
Publihoje	Irmãos Domingo Atacado	Quirografário	3.248,70
Publihoje	Isapel Comércio Serviços Ltda	Quirografário	6.710,00
Publihoje	Jacinto Ferreira Ltda	Quirografário	3.200,00
Publihoje	José Gonçalves Duarte	Quirografário	3.040,00
Publihoje	Loja Maçonica Razão e Justiça	Quirografário	3.360,00
Publihoje	Lourival de Oliveira Filho	Quirografário	100,00
Publihoje	Lucilena Arruda Moraes	Quirografário	150,00
Publihoje	Maria Alise Antunes	Quirografário	500,00
Publihoje	Noemir Vandoni	Quirografário	1.900,00
Publihoje	Odenir Vandoni Junior	Quirografário	1.220,00
Publihoje	Romildo Rosa do Nascimento	Quirografário	600,00
Publihoje	Soc. Recanto das Mangueiras	Quirografário	240,00
Publihoje	Valdelirio Vital	Quirografário	150,00
Publihoje	Vanildes Queiros da Silva Pereira	Quirografário	1.200,00
T O T A L			252.236,47

Devedora	Credor	Classificação	Valor do crédito-R\$
Tecnomidia	AGFA	Garantia Real	440.223,77
Tecnomidia	Akad Computação Gráfica	Quirografário	295,00
Tecnomidia	Avery Dennison	Quirografário	6.775,00

Tecnomidia	Banco Bradesco	Quirografário	20.000,00
Tecnomidia	Banco Bradesco	Garantia Real	1.012.622,00
Tecnomidia	Banco do Brasil	Quirografário	10.000,00
Tecnomidia	Banco Finasa	Garantia Real	5.766,00
Tecnomidia	Banco Finasa	Garantia Real	7.422,00
Tecnomidia	Banco Finasa	Garantia Real	6.349,20
Tecnomidia	Banco Sicred	Quirografário	89.780,00
Tecnomidia	Banco Sicred	Quirografário	10.000,00
Tecnomidia	Banco Sudamers	Quirografário	4.595,00
Tecnomidia	Caixa Econômica Federal	Quirografário	49.600,00
Tecnomidia	Caixa Econômica Federal	Garantia Real	391.514,00
Tecnomidia	Comand. 13º Bda. de Infantaria Motorizada	Quirografário	5.556,00
Tecnomidia	Forpal	Quirografário	218.075,35
Tecnomidia	Giovani Veículos	Garantia Real	16.300,00
Tecnomidia	Heidelberg do Brasil	Garantia Real	678.565,00
Tecnomidia	Infraero	Quirografário	5.426,46
Tecnomidia	Madeirama Pv Paiva de Catro ME	Quirografário	5.969,99
Tecnomidia	Márcio Geraldo da Cruz	Trabalhista	500,00
Tecnomidia	Regional Centro Oeste Prod. Gráficos	Quirografário	83.214,03
Tecnomidia	Regional Norte Máquinas Gráficas	Quirografário	757.965,73
Tecnomidia	Votorantim Celulose e Papel Ltda	Quirografário	25.638,67
Tecnomidia	Telefônica AS	Quirografário	690,00
TOTAL			3.852.843,20

PODER JUDICIARIO**ESTADO DE MATO GROSSO****COMARCA DE ALTA FLORESTA****EXTRATOS DE PROCESSOS****CÓDIGO DO PROCESSO: 39025 NÚMERO: 380/2005 REINTEGRAÇÃO DE POSSE**

REQUERENTE: SIRLEI BETT

ADVOGADO(A): JANAINA REBUCCI DEZANETTI

REQUERIDO(A): JOÃO ARCANJO RIBEIRO

REQUERIDO(A): SILVIA CHIRATA ARCANJO RIBEIRO

26/5/2008 Edital Expedido

Edital Citação e Intimação - Ação Reintegração de Posse ME147 Prazo do edital:30 Citando:Requerido(a): Silvia Chirata Arcanjo Ribeiro Bens descritos: Lote nº 11/B, quadra 01, Setor D, com área de 250,00m² (duzentos e cinquenta metros quadrados) desmembrado do Lote nº 11, situado no núcleo urbano desta cidade de Alta Floresta-MT, matrícula nº 13.902. Resumo das alegações da parte autora: "...A autora é legítima proprietária da fração ideal de 92,5% (noventa e dois vírgula cinco por cento) de um imóvel urbano, situado neste município, com área total de 1.000,00m² (um mil metros quadrados). ...A fração ideal do Lote nº 11/B, de propriedade dos Réus, foi-lhes alienada pelo ex-marido da Autora, Sr. Pedro Rodrigues de Matos Filho, ao 11/09/1999. Àquela época, em razão de dívidas provenientes de "jogo do bicho", o Réu, Sr. Arcanjo, exigiu que no Contrato Particular de Compra e Venda constasse como parte a si cabente, a fração ideal de 74,94m² (setenta e quatro vírgula noventa e quatro metros quadrados). Todavia, quando da concretização do negócio e consequente transferência da propriedade aos Réus, aos 02/05/2001, a área a eles pertencente importou em apenas 22,50m² do referido imóvel. Ocorre que, desde aquela data (02/05/2001, os Réus vêm utilizando ilegalmente a área excedente de 52,44m² do referido imóvel; outrossim, desde a data de 10/02/2002, os Réus locaram ilegal e ilegítimamente tal área Robson Henrique Pupin... Logo desde aquele tempo, os Réus têm se apropriado indevidamente de 69,97% do valor mensal dos alugueros pagos pelo Sr. Robson... Os Réus praticaram o esbulho possessório na área de 52,44m², correspondente a 69,97% do imóvel locado e têm se locupletado ilicitamente às custas da Autora, na quantia atual de R\$ 1.259,46, correspondente ao 69,97% do valor mensal dos alugueros cobrados". Despacho/Decisão: Vistos. Defiro o pleito de fls.133 dos autos, devendo a citação da requerida sobre os termos da presente ação ser feita via edital, com prazo de 30 dias, sob pena de ser-lhe nomeado curador especial para a defesa de seus interesses, com base no artigo 9º, II do CPC. Cumpra-se. Nº Ord.Serv.aut.escrivão assinar: Nome e Cargo do digitador: Mariangela da Silva e Souza (DMT/DO)

ESTADO DE MATO GROSSO - PODER JUDICIÁRIO**COMARCA DE PRIMAVERA DO LESTE - MT. JUÍZO DA TERCEIRA VARA EDITAL DE CITAÇÃO PROCESSO DE EXECUÇÃO PRAZO: 30 DIAS**

AUTOS N. 2007/118. AÇÃO: Execução para entrega de coisa incerta - **EXEQUENTE(S):** Du Pont do Brasil S/A - **EXECUTADO(A,S):** IVO BARBOSA DA COSTA e MARILENE DA CONCEIÇÃO PAIS DA COSTA - **CITANDO(A,S):** Executados(as): Ivo Barbosa da Costa, Cpf: 244.488.009/97, Rg: 35179267 SSP PR, brasileiro(a), casado(a), agricultor - Executados(as): Marilene da Conceição Pais da Costa, Cpf: 303.793.349-68, Rg: 1662842 SSP PR, brasileiro(a), casado(a), agricultora - **DATA DA DISTRIBUIÇÃO DA AÇÃO:** 16/3/2007 - **VALOR DO DÉBITO:** R\$ 797.246,40 - **FINALIDADE:** CITAÇÃO do(s) executado(a,s) acima qualificado(a,s), atualmente em lugar incerto e não sabido, dos termos da ação executiva que lhe(s) é proposta, consoante consta da petição inicial a seguir resumida. **RESUMO DA INICIAL:** DU PONT DO BRASIL S/A, pessoa jurídica de direito privado, inscrita no CNPJ sob no. 61.064.929/601-79, situada à Al. Itapecuru, no. 506, Alphaville, cidade de Barueri-SP, neste ato devidamente representada pelo Sr. Ricardo de Arnaldo Silva Vellutini, brasileiro, casado, engenheiro químico, portador do RG nº. 5.505.088-SSP-SP e CPF. nº. 147.738.548-71, com o mesmo domicílio profissional da empresa que representa, vem, através de seus advogados ao final assinados, Pedro Evangelista de Ávila, James Leonardo Parente de Ávila, Jonas Coelho da Silva e Paulo Rogério de Oliveira, brasileiros, viúvo e solteiros, advogados, inscritos na OAB/MT sob no. 1823-B, 5367, 5706, 7074 com escritório profissional sito à Rua José Alves de Souza, 66-N, centro, em Tangará da Serra-MT, com respeito e acatamento devidos à presença de V.Exa., propor a presente **EXECUÇÃO PARA ENTREGA DE COISA INCERTA**, contra IVO BARBOSA DA COSTA, brasileiro, casado, agricultor, portador do CPF nº. 244.488.009-97, e MARILENE DA CONCEIÇÃO PAIS DA COSTA, brasileira, casada, agricultora, CPF no. 303.793.349-68, residentes e domiciliados à Av. Minas Gerais, nº. 189, Ap. 201, na cidade de Primavera do Leste-MT, pelos motivos que passa a expor e ao final requerer: A Exequente é credora inicial dos Executados da quantidade de 1.845.480 kgs (Um Milhão Oitocentos e Quarenta e Cinco Mil e Quatrocentos e Oitenta Quilos), equivalente ao montante de 30.758 (Trinta Mil Setecentos e Cinquenta e Oito) sacas de 60 Kg (sessenta quilogramas) cada uma, com as seguintes características: SOJA BRASILEIRA EM GRÃOS, A GRANEL, DA SAFRA 2005/2006, DO TIPO EXPORTAÇÃO, padrão CONCEX, PRODUTO ESTE ORIGINÁRIO DA MATRÍCULA Nº. 6.704 (seis mil setecentos e quatro) e 5.591 (cinco mil quinhentos e noventa e um), do CRI da Comarca de Primavera do Leste-MT, em favor da Exequente conforme R. 14.087 fls. 166v livro 3 registrado em 16/02/2006. Desta forma, somando o instrumento com as devidas atualizações monetárias da dívida confessada, da data de seu vencimento até a data da presente execução, utilizando para tanto a correção monetária com a aplicação do I.N.P.C, juros moratórios e legais de 12% ao ano e multa de mora de 2%, encontra-se o valor TOTAL de 1.993.118,40Kgs(hum milhão, novecentos e noventa e três mil, cento e dezoito quilos e quarenta gramas) de soja, equivalente a 33.218,60(trinta e três mil, duzentos e dezoito e sessenta) sacas de soja. Sendo, assim, requer se digno Vossa Excelência em mandar citar os Executados no endereço acima citado, para que paguem sua dívida, através da entrega do produto, acrescida dos acessórios contratados e legais no prazo de 24(vinte e quatro) horas, na quantidade de 1.993.118,40Kgs(hum milhão, novecentos e noventa e três mil, cento e dezoito quilos e quarenta gramas) de soja, equivalente a 33.218,60(trinta e três mil, duzentos e dezoito e sessenta) sacas de soja, sob pena de ser efetuada a busca e apreensão e remoção do produto, objeto da presente, após o que terão os Executados, se quiserem, o direito de oferecer embargos no prazo legal. Após o oferecimento de embargos pelos Executados, se assim o fizer, em razão do título ser líquido, certo e exigível, não merece os embargos qualquer fase instrutória, visto que a matéria é exclusivamente de direito, antecipando seu julgamento de plano pela sua improcedência. Requer, ainda, que sejam aplicados os juros contratados de 1% ao mês, ou seja, 12% ao ano, sobre o total da dívida principal, mais 2% de multa estabelecida em cláusula penal sobre a quantidade de produto inadimplido, dando assim, o total de 1.993.118,40Kgs(hum milhão, novecentos e noventa e três mil, cento e dezoito quilos e quarenta gramas) de soja, equivalente a 33.218,60(trinta e três mil, duzentos e dezoito e sessenta) sacas de soja, conforme cédula de produto rural em anexo, isto até a data de 15 de fevereiro de 2.007, fora as cominações legais de custas processuais, despesas com viagens e estadias, honorários advocatícios de 20% e demais consectares legais. Requer, ainda, que seja aplicado por vossa Excelência, a multa estabelecida no artigo 621, parágrafo único do C.P.C por dia de atraso no cumprimento da obrigação. Requer, outrossim, prazo de 15 (quinze) dias para a juntada de procuração e contrato social da Exequente, conforme artigo 37 do C.P.C. Finalmente, requer a V.Exa. os benefícios contidos no parágrafo 2º. do artigo 172 do C.P.C c/c artigos 216 e 217 do mesmo diploma, para as diligências do sr. oficial de justiça. Valor da causa: R\$797.246,40(setecentos e noventa e sete mil, duzentos e quarenta e seis reais e quarenta centavos). Tangará da Serra-MT, 15 de fevereiro de 2007.

Pedro Evangelista de Ávila
OAB-MT 1823-B**James Leonardo Parente de Ávila**
OAB-MT 5367

ADVERTÊNCIA: Fica(m) ainda advertido(a,s) o(a, s) executado(a,s) de que, aperfieçoada a penhora, terá(terão) o prazo de 15 (quinze) dias para opor(oporem) embargos. Eu, Eunice Cidade Carnielli - Técnica Judiciária, digitei. Primavera do Leste - MT, 15 de maio de 2008.

Marizélia Alves D. Lima - Gestora Designada Ordem de Serviço 01/2008
Asplemat/DO



Governo do Estado de Mato Grosso
**Secretaria de Administração
 SAD**

**SUPERINTENDÊNCIA DA IMPRENSA OFICIAL
 DO ESTADO DE MATO GROSSO**

CENTRO POLÍTICO ADMINISTRATIVO-CPA
 CEP 78050970-Cuiabá-Mato Grosso
 CNPJ(MF)03.507.415/0004-97
 FONE: (65) 3613-8000 - FAX: (65) 3613-8006

www.iomat.mt.gov.br

E-mail:
publica@iomat.mt.gov.br
publicacao@iomat.mt.gov.br



Acesse o Portal E-Mato Grosso
www.mt.gov.br

ORIENTAÇÃO PARA PUBLICAÇÃO

De acordo com a Instrução Normativa nº 005/2008 do Diário Oficial de 27 de maio de 2008, as matérias deverão ser enviadas pelo sistema IOMATNET até as 18:00hs e no balcão da IOMAT, pessoalmente, em disquete, CD-ROM, Pen Drive ou através do correio eletrônico até as 16:00hs.
 Os arquivos deverão ser em extensões .doc ou .rft

ADMINISTRAÇÃO E PARQUE GRAFICO
 Centro Político Administrativo - Fone (65) 3613-8000

ATENDIMENTO EXTERNO
 De 2ª à 6ª feira - Das 9:00 às 17:00h

HINO DE MATO GROSSO

Decreto Nº 208 de 05 de setembro de 1983
 Letra de Dom Francisco de Aquino Correa e música do maestro Emílio Heine

Limitando, qual novo colosso,
 O ocidente do imenso Brasil,
 Eis aqui, sempre em flor. Mato Grosso,
 Nosso berço glorioso e gentil!

Eis a terra das minas faiscantes,
 Eldorado como outros não há
 Que o valor de imortais bandeirantes
 Conquistou ao feroz Paiaguás!

Salve, terra de amor, terra do ouro,
 Que sonhara Moreira Cabral!
 Chova o céu dos seus dons o tesouro
 Sobre ti, bela terra natal!

Terra noiva do Sol! Linda terra!
 A quem lá, do teu céu todo azul,
 Beija, ardente, o astro louro, na serra
 E abençoa o Cruzeiro do Sul!

No teu verde planalto escampado,
 E nos teus pantanais como o mar,
 Vive solto aos milhões, o teu gado,
 Em mimosas pastagens sem par!

Salve, terra de amor, terra do ouro,
 Que sonhara Moreira Cabral!
 Chova o céu dos seus dons o tesouro
 Sobre ti, bela terra natal!

Hévea fina, erva-mate preciosa,
 Palmas mil, são teus ricos florões,
 E da fauna e da flora o índio goza,
 A opulência em teus virgens sertões.

O diamante sorri nas grupiaras
 Dos teus rios que jorram, a flux,
 A hulha branca das águas tão claras,
 Em cascatas de força e de luz.

Salve, terra de amor, terra do ouro,
 Que sonhara Moreira Cabral!
 Chova o céu dos seus dons o tesouro
 Sobre ti, bela terra natal!

Dos teus bravos a glória se expande
 De Dourados até Corumbá,
 O ouro deu-te renome tão grande
 Porém mais, nosso amor te dará!

Ouve, pois, nossas juras solenes
 De fazermos em paz e união,
 Teu progresso imortal como a fênix
 Que ainda timbra o teu nobre brasão.

Salve, terra de amor, terra do ouro,
 Que sonhara Moreira Cabral!
 Chova o céu dos seus dons o tesouro
 Sobre ti, bela terra natal!

HINO À BANDEIRA DE MATO GROSSO

Letra e música dos autores: Abel Santos Anjos Filho, Tânia Domingas do Nascimento e Hudson C. Rocha.

"Uma radiante estrela exalta o céu anil
 Fulgura na imensidão do meu Brasil
 Constelação de áurea cultura e glórias mil
 Do bravo heróico bandeirante varonil

Que descobrindo a extensa mata sobranceira
 Do Centro Oeste, imensa gleba brasileira
 Trouxe esperança à juventude altaneira
 Delimitando a esfera verde da bandeira.

Erga aos céus oh! estandarte
 De amor e união
 Mato Grosso feliz
 Do Brasil é o verde coração.

Belo pendão que ostenta o branco da pureza
 Losango lar da paz e feminil grandeza.
 Teu manto azul é o céu que encobre a natureza
 De um Mato Grosso emoldurado de beleza.

No céu estampas o matiz patriarcal
 E ao Sol fulguras belo esplêndido ideal
 Na Terra semeando a paz universal
 Para colhermos um futuro sem igual.

Erga aos céus oh! estandarte
 De amor e união
 Mato Grosso feliz
 Do Brasil é o verde coração".